



التقرير المالى الشهرى

تقرير إحصائى دورى يصدر عن وزارة المالية كل شهر

إعداد :

هانى قدرى دميان
مساعد وزير المالية

أبراج وزارة المالية
إمتداد شارع رمسيس
القاهرة - مصر

للاشتراك :

رجاء إرسال الطلب الى العنوان أو من خلال رقم الفاكس أدناه، أو تحميل ملف
الطلب من الموقع الإلكتروني للوزارة : www.mof.gov.eg
والضغط على إرسال. للإستفسار و الإستعلام رجاء إرسال
فاكس: ٢٦٨٦١٥٦١ (٢٠٢)

ساره عيد
أمل عنان
يمنى خطاب
نغم الحسامى
عبير سيف
إبراهيم حسن
كرم رسمى
محمود سليمان
شريف عبد الكريم

إقتصادى - محرر
إقتصادى
إقتصادى
باحث إقتصادى
باحث إقتصادى
تصميم
تصميم
تصميم
تصميم

تقديم

تمر مصر بمرحلة فارقة في تاريخها نحو الانتقال إلى نظام ديمقراطي حر تكون فيه السيادة للشعب بإعتباره مصدر السلطات. ومما لا شك فيه فإن مناخ الحرية الذي يسود في مصر لا يسرى فقط على الحرية السياسية والإقتصادية ولكنه معنى أيضاً بحرية التعبير، وحرية الحصول على المعلومات وتوفير البيانات بشكل دقيق وواضح وفي التوقيتات الملائمة. وما أوجبنا في هذا التوقيت للحقائق والمعلومات الصحيحة التي تعكس الواقع الفعلي بما يلبي تطلعات وطموحات جموع المواطنين.

إن صياغة السياسة الإقتصادية تتطلب الاختيار بين البدائل المختلفة لتعظيم المنفعة للمجتمع بأقل تكلفة ممكنة، لتذهب في النهاية على تلبية إحتياجات وطموحات المواطنين من خلال النمو والتقدم الإقتصادى فى إطار من العدالة الإجتماعية، ومع الأخذ فى الإعتبار الثوابت التى تضمن الإستقرار الإقتصادى والإجتماعى والعدالة بين الأجيال، بالإضافة إلى الإستفادة من التجارب التاريخية السابقة المحلية والدولية، وهو ما يتطلب توفير بيانات دقيقة وشاملة.

وفى هذا الإطار يستكمل «التقرير المالى الشهرى» مسيرته فى توفير البيانات والمعلومات والمؤشرات الإقتصادية أمام صانعى القرار، والخبراء، والباحثين، ووسائل الإعلام، وكافة المواطنين للمساهمة فى تدعيم المشاركة المجتمعية فى صنع القرار من خلال متابعة تطورات الأداء الإقتصادى على مختلف الأصعدة. وسوف يقوم الفريق المسئول عن إعداد هذا العمل بالتواصل وتبنى مقترحاتكم وآرائكم للإستمرار فى تطوير هذا التقرير بما يحقق الهدف المنشود منه لخدمة المجتمع.

نائب رئيس الوزراء للشئون
الإقتصادية ووزير المالية



حازم الببلاوى

الفهرس

ز - ح	قائمة الجداول
ط	قائمة الرسوم البيانية
ك - م	ملخص تنفيذى
١ - ٧	القسم الأول نظرة عامة على الأداء الإقتصادي و المالي
١١ - ١٣	القسم الثاني مؤشرات الإقتصاد العيني و الحقيقي
١٧ - ٢١	القسم الثالث الأسعار المحلية
٢٥ - ٣٢	القسم الرابع مؤشرات المالية العامة
٣٥ - ٤٢	القسم الخامس الدين الحكومي و هيكل المديونية
٤٥ - ٥٢	القسم السادس المؤشرات النقدية
٥٥ - ٦١	القسم السابع القطاع المالي و الإستثمارات
٦٥ - ٧٣	القسم الثامن معاملات القطاع الخارجي
٧٧ - ٧٩	القسم التاسع مقارنة تحليلية لأداء الإقتصاد المصري

قائمة الجداول

٧-١	القسم الأول : نظرة عامة على الأداء الإقتصادي و المالي
١	أ- الإقتصاد العيني (بالأسعار الجارية)
١	ب- مؤشرات الإقتصاد العيني و الحقيقي و مصادر النمو
٢	ج- السكان و التشغيل
٢	د- الأسعار المحلية (متوسط الفترة)
٣	هـ- مؤشرات المالية العامة
٤	و- ملخص الدين العام المحلي (بالمليون جنيه، رصيد نهاية الفترة)
٤	ز- إجمالي الدين العام الخارجى (مليون دولار، رصيد نهاية الفترة)
٤	ح- خدمة الدين الحكومى (مليون جنيه، تدفقات)
٥	ط- المؤشرات النقدية (نهاية الفترة)
٦	ى- القطاع المالى والاستثمارات
٧	ك- معاملات القطاع الخارجى

١٣-١١	القسم الثانى : مؤشرات الاقتصاد العيني و الحقيقي
١١	جدول (١) الناتج المحلى الإجمالى بحسب الموارد و الإستخدامات بأسعار السوق (أسعار جارية)
١٢	جدول (٢) الناتج المحلى الإجمالى بتكلفة عوامل الإنتاج موزعاً بحسب القطاعات الإقتصادية (أسعار جارية)
١٣	جدول (٣) إجمالى الإستثمارات موزعة بحسب القطاعات الإقتصادية

٢١-١٧	القسم الثالث : الأسعار المحلية
١٧	جدول (٤) معدلات التضخم السنوية فى الأرقام القياسية للأسعار المحلية
١٨	جدول (٥) معدلات التضخم السنوية لأسعار المستهلكين
١٩	جدول (٦) معدل التضخم السنوى لأسعار المنتجين طبقاً للنشاط الأقتصادى
٢٠	جدول (٧) معدل التضخم السنوى لأسعار المنتجين طبقاً للإستخدام النهائى
٢٠	جدول (٨) معدل التضخم السنوى لأسعار المنتجين طبقاً لدرجة التصنيع
٢١	جدول (٩) تطور أسعار الصرف

٣٢-٢٥	القسم الرابع : مؤشرات المالية العامة
٢٥	جدول (١٠) ملخص المعاملات المالية للحكومة
٢٦-٢٧	جدول (١١) ملخص المعاملات الرئيسية للموازنة العامة : القطاع الحكومى
٢٨	جدول (١٢ أ-) هيكل الإيرادات العامة (الإيرادات الضريبية)
٢٩	جدول (١٢ ب) هيكل الإيرادات العامة (الإيرادات غير الضريبية)
٣٠	جدول (١٣) توزيع المتحصلات الجمركية بحسب التصنيف الوظيفى للواردات
٣١-٣٢	جدول (١٤) هيكل المصروفات العامة

٤٢-٣٥	القسم الخامس : الدين الحكومى و هيكل المديونية
٣٥	جدول (١٥) ملخص الدين العام المحلى
٣٦	جدول (١٦) الدين المحلى لأجهزة الموازنة العامة
٣٧	جدول (١٧) الدين المحلى للحكومة العامة
٣٨	جدول (١٨) الدين العام المحلى
٣٩	جدول (١٩) إجمالى الدين العام الخارجى
٤٠	جدول (٢٠) خدمة الدين الحكومى (داخلى و خارجى)
٤١	جدول (٢١) إصدارات الاوراق المالية الحكومية (اذون و سندات)
٤١	جدول (٢٢) إصدارات الاوراق المالية الحكومية (اذون و سندات) الربع سنوية
٤٢	جدول (٢٣) تطور معدلات العائد حتى تاريخ الإستحقاق لسندات الخزانة

قائمة الجداول (تابع)

٥٢-٤٥	القسم السادس : المؤشرات النقدية
٤٥	جدول (٢٤) تطور المؤشرات النقدية الرئيسية
٤٦-٤٧	جدول (٢٥) المسح المصرفي لأهم إجماليات السيولة المحلية (الأصول و الإلتزامات المقابلة)
٤٨	جدول (٢٦) نقود الإحتياط و الأصول المقابلة
٤٩	جدول (٢٧) الودائع لدى البنوك
٥٠	جدول (٢٨) التسهيلات الائتمانية من البنوك
٥١	جدول (٢٩) هيكل أسعار الفائدة المحلية
٥٢	جدول (٣٠) متوسط أسعار عائد المعاملات البنينية بين البنوك (الإنترنتك)
٦١-٥٥	القسم السابع : القطاع المالي و الإستثمارات
٥٥	جدول (٣١) المؤشرات الرئيسية لسوق المال
٥٦	جدول (٣٢) عمليات الإستحواذ في السوق المصرية
٥٧	جدول (٣٣) تطور برنامج الخصخصة
٥٨	جدول (٣٤) أداء مؤشرات IFCG للأسواق الناشئة
٥٩	جدول (٣٥) الأرضة القائمة لأذون الخزانة وفقاً للقطاعات الحائزة لها
٦٠	جدول (٣٦) محفظة الأوراق المالية لدى البنوك
٦١	جدول (٣٧) صافي الإستثمارات الأجنبية المباشرة موزعة بحسب الدول
٧٣-٦٥	القسم الثامن : معاملات القطاع الخارجى
٦٥	جدول (٣٨) ميزان المدفوعات - ميزان المعاملات الجارية (بيان سنوى)
٦٦	جدول (٣٩) ميزان المدفوعات - ميزان المعاملات الرأسمالية (بيان سنوى)
٦٧	جدول (٤٠) ميزان المدفوعات - ميزان المعاملات الجارية (بيان ربع سنوى)
٦٨	جدول (٤١) ميزان المدفوعات - ميزان المعاملات الرأسمالية (بيان ربع سنوى)
٦٩	جدول (٤٢) مؤشرات قياس أداء معاملات القطاع الخارجى
٧٠	جدول (٤٣) بيانات التجارة الخارجية : الميزان التجارى طبقاً للتصنيف الوظيفى للأمم المتحدة
٧١	جدول (٤٤) بيانات التجارة الخارجية : الصادرات طبقاً للتصنيف الوظيفى للأمم المتحدة
٧٢	جدول (٤٥) بيانات التجارة الخارجية :الواردات طبقاً للتصنيف الوظيفى للأمم المتحدة
٧٣	جدول (٤٦) حصيلة الصادرات البترولية
٧٣	جدول (٤٧) أهم مؤشرات قطاع السياحة
٧٣	جدول (٤٨) حركة الملاحة فى قناة السويس
٧٣	جدول (٤٩) الصادرات حسب التوزيع الجغرافى
٧٩-٧٧	القسم التاسع : مقارنة تحليلية لأداء الإقتصاد المصرى
٧٨ - ٧٧	جدول (٥٠) تحليل مقارن لأداء أهم المؤشرات الاقتصادية
٧٩	جدول (٥١) تحليل مقارن لأداء البورصة المصرية

قائمة الرسوم البيانية

القسم الأول : نظرة عامة على الأداء الإقتصادي و المالي	
شكل (١)	تطور الناتج المحلي الإجمالي الحقيقي و مصادر النمو موزعة بحسب القطاعات ومصادر النمو موزعة بحسب بنود الانفاق
شكل (٢)	معدلات التضخم و أهم مصادر ها (نهاية الفترة)
شكل (٣)	المؤشرات المالية الأساسية (نسبة للناتج المحلي الإجمالي)
شكل (٤)	اجمالي الدين العام (المحلي و الخارجى)
شكل (٥)	معدلات النمو فى السيولة المحلية (معدل سنوى)

القسم الثانى : مؤشرات الإقتصاد العينى و الحقيقى	
شكل (٦)	تطور معدلات نمو الناتج المحلي الإجمالي الحقيقى

القسم الثالث : الأسعار المحلية	
شكل (٧)	تطور معدلات التضخم السنوية
شكل (٨)	تطور سعر صرف الجنيه المصرى مقابل الدولار الأمريكى

القسم الرابع : مؤشرات المالية العامة	
شكل (٩)	مؤشرات مختارة لتحليل الموازنة
شكل (١٠)	مؤشرات خدمة الدين – القطاع الحكومى (نسبة للناتج المحلي الإجمالي)
شكل (١١)	هيكل الإيرادات الضريبية
شكل (١٢)	تحليل الإيرادات الجمركية
شكل (١٣)	التقسيم الوظيفى للمصروفات العامة

القسم الخامس : الدين الحكومى و هيكل المديونية	
شكل (١٤)	أسعار الفائدة على الاوراق المالية الحكومية

القسم السادس : المؤشرات النقدية	
شكل (١٥)	مؤشرات نقدية مختارة
شكل (١٦)	النقود و أشباه النقود
شكل (١٧)	معدلات الدولار
شكل (١٨)	توزيع التسهيلات الائتمانية الممنوحة للجهات غير الحكومية بحسب القطاعات
شكل (١٩)	تطور معدلات الفائدة على الودائع و الإقراض
شكل (٢٠)	تطور أسعار الإنترنتك و عائد أذون الخزانة

القسم السابع : القطاع المالى و الإستثمارات	
شكل (٢١)	رأس المال السوقى بحسب القطاعات
شكل (٢٢)	تطور تدفقات الاستثمار الأجنبى المباشر إلى مصر

القسم الثامن : معاملات القطاع الخارجى	
شكل (٢٣)	توزيع متحصلات ميزان المعاملات الجارية
شكل (٢٤)	مؤشرات مختارة لمعاملات القطاع الخارجى (نسبة للناتج المحلي الإجمالي)

ملخص تنفيذي

السياحة والصناعة التحويلية غير البترولية، والتشييد والأنشطة العقارية، والنقل والتخزين، وتجارة الجملة والتجزئة. وجدير بالذكر أن هذا هو أول نمو ربع سنوي سلبي يتحقق منذ بداية نشر البيانات الربع سنوية للنتائج المحلي في ٢٠٠١/٢٠٠٢، كما أنه أمر غير مسبوق لم يشهده الاقتصاد المصري حتى في ظل تداعيات الأزمة المالية العالمية عام ٢٠٠٨/٢٠٠٩.

شهد معدل النمو الحقيقي للنتائج المحلي الأجمالي (بأسعار السوق) تراجعاً ملحوظاً طبقاً لأحدث البيانات المنشورة من قبل وزارة التنمية الاقتصادية حيث سجل ٢,٣٪ خلال الفترة يوليو- مارس من السنة المالية ٢٠١١/٢٠١٠، مقارنة بمعدل نمو قدره ٥,٠٪ خلال نفس الفترة من العام المالي السابق. ويأتى ذلك كمحصلة للأداء الجيد المحقق خلال الربعين الأول والثاني من العام المالي ٢٠١١/٢٠١٠ مما عوض انكماش الناتج خلال الربع الثالث. وجدير بالذكر أن الناتج المحلي الأجمالي سجل نحو ٦٦٦,١ مليار جنيه (١٠٢١,٥ مليار جنيه بالأسعار الجارية) خلال الفترة يوليو- مارس ٢٠١١/٢٠١٠، مقابل ٦٥١,١ مليار جنيه (٨٩٥,٩ مليار جنيه بالأسعار الجارية) خلال الفترة المقابلة من العام المالي السابق.

وبالرغم من تباطؤ معدل النمو خلال فترة الدراسة، إلا أنه يتضح من بيانات الناتج المحلي الحقيقي (بأسعار السوق) أن الإنفاق الاستهلاكي- والذي يشكل ٨٦٪ من إجمالي الناتج المحلي الأجمالي ويسهم بـ ٣,٤٪ في معدل النمو- يعتبر المحرك الرئيسي في دعم عجلة النمو خلال الفترة يوليو- مارس من العام المالي ٢٠١١/٢٠١٠، حيث نمت كل من الاستهلاك الخاص والعام بـ ٤,١٪ و ٣,٦٪ على التوالي، بينما إنخفض الإنفاق الاستثماري بنحو ٦,٠٪. وقد ارتفعت قيمة الصادرات والواردات من السلع والخدمات بنسبة ٧,٣٪ و ٦,٣٪ على التوالي خلال فترة الدراسة (ويسهم التغير في صافي الصادرات بـ ٠,٥٪ في معدل النمو).

كما تراجع معدل نمو الناتج المحلي الحقيقي بتكلفة عوامل الإنتاج^١ ليسجل ٢,٥٪ خلال الفترة يوليو- مارس من السنة المالية ٢٠١١/٢٠١٠. ووفقاً للتقسيم القطاعي، فقد ساعد على دفع حركة النشاط الاقتصادي خلال فترة الدراسة نمو كل من قطاع الاتصالات و تكنولوجيا المعلومات (معدل نمو حقيقي ٨,٥٪ ، ٤,١٪ من الناتج المحلي الإجمالي)، وقناة السويس (معدل نمو حقيقي ١١,١٪ ، ٣,٣٪ من الناتج المحلي الإجمالي) وهو معدل نمو مرتفع مقارنة مقارنة بإنخفاض قدره ٦,٨٪ خلال نفس الفترة من العام المالي السابق، بالإضافة إلى البترول (معدل نمو حقيقي ٣,٥٪ ، ٥,٧٪ من الناتج المحلي الإجمالي). وعلى الجانب الآخر فقد شهدت بعض القطاعات الأخرى نسبة إنكماش كبيرة من بينها الصناعات التحويلية (٠,١٪ معدل نمو حقيقي، ١٥,٣٪ من الناتج المحلي الإجمالي)، وتجارة الجملة والتجزئة (معدل نمو حقيقي ١,٤٪ ، ١٠,٧٪ من الناتج المحلي الإجمالي)، والنقل والتخزين (معدل نمو حقيقي ١,٥٪ ، ٤,١٪ من الناتج المحلي الإجمالي)، بالإضافة إلى السياحة (معدل نمو حقيقي ١,٧٪ ، ٤,٢٪ من الناتج المحلي الإجمالي).

ثانيًا المؤشرات المالية

جدير بالذكر أن البيانات التقديرية الأولية لأداء الموازنة العامة للدولة في العام المالي ٢٠١١/٢٠١٠ لا تزال في طور الإعداد وسوف يتم نشرها عند الإنتهاء منها).

تشير النتائج الفعلية لموازنة^٢ العام المالي ٢٠١٠/٢٠٠٩ إلى نجاح الحكومة في خفض معدل العجز الكلي كنسبة من الناتج المحلي ليسجل ٨,١٪ وذلك مقابل العجز المستهدف في الموازنة والذي كان يقدر بـ ٨,٤٪ من الناتج.

وتشير بيانات العام المالي ٢٠١٠/٢٠٠٩ إلى ارتفاع العجز الكلي^٣ بـ ١,٢ نقطة مئوية ليصل إلى نحو ٩٨ مليار جنيه أي ٨,١٪ من الناتج المحلي الإجمالي، مقارنة بـ ٧١,٨ مليار جنيه خلال العام المالي ٢٠٠٩/٢٠٠٨. ويأتى هذا الارتفاع في نسبة العجز الكلي كنتيجة لأثر تباطؤ النشاط الاقتصادي المحلي وتدابير الأزمة المالية العالمية على الموازنة العامة للدولة، حيث انخفضت الإيرادات الكلية بمعدل كبير، بالإضافة إلى ارتفاع طفيف في المصروفات العامة خلال العام المالي ٢٠١٠/٢٠٠٩. وقد ساهمت تلك التطورات في ارتفاع نسبة العجز الأولي^٤ ٣,٠ نقطة مئوية لتصل إلى ٢,١٪ من الناتج المحلي مقارنة بـ ١,٨٪ خلال العام المالي ٢٠٠٩/٢٠٠٨.

٤ العجز الكلي بعد إستبعاد الفوائد المدفوعة.

تشهد مصر تغيرات سياسية هامة منذ الخامس والعشرين من يناير ٢٠١١، ومن المتوقع أن تؤدي هذه التطورات إلى تحسن ملموس في كفاءة وشفافية السياسة الاقتصادية مما سيؤثر حتماً على الأحوال المعيشية للمواطنين المصريين. إلا أن هذه التطورات سواء على الساحة المحلية أو الإقليمية سوف تضع في نفس الوقت تحديات كبيرة أمام الاقتصاد المصري، غير أنه من السابق لأوانه تحديد حجم الأثر على النواحي الاقتصادية والمالية بشكل كبير.

أهم التطورات:

• سجل معدل النمو الحقيقي للنتائج المحلي الأجمالي خلال الفترة يوليو- مارس من السنة المالية ٢٠١١/٢٠١٠ إنكماشاً مؤقتاً ليلبغ ٢,٣٪ مقارنة بـ ٥,٠٪ خلال الفترة يوليو- مارس ٢٠١٠/٢٠٠٩، وذلك تأثراً بأحداث الثورة وتداعيتها على الاقتصاد المصري.

• ارتفاع نسبة عجز الموازنة الكلي إلى الناتج المحلي خلال الفترة يوليو- مايو من العام المالي ٢٠١١/٢٠١٠ بـ نقطة مئوية ليلبغ ١١٢,٦ مليار جنيه أي ٨,٢٪ من الناتج المحلي الأجمالي مقارنة بعجز قدره ٨٦,٨ مليار جنيه (٧,٢٪ من الناتج المحلي) خلال نفس الفترة من العام السابق. (جدير بالذكر أن البيانات التقديرية الأولية لأداء الموازنة العامة للدولة في العام المالي ٢٠١١/٢٠١٠ لا تزال في طور الإعداد وسوف يتم نشرها عند الإنتهاء منها).

• ارتفاع نسبة الدين المحلي لأجهزة الموازنة العامة ليصل إلى ٦٧,٧٪ من الناتج المحلي في نهاية مارس ٢٠١١ ليسجل ٩٣٢,٦ مليار جنيه.

• شهد رصيد الدين الخارجي ارتفاعاً بنسبة ٧,٩٪، ليلبغ ٣٤,٨ مليار دولار في نهاية مارس ٢٠١١ مقابل ٣٢,٣ مليار دولار في نهاية مارس من العام السابق حيث ارتفعت نسبته للنتائج المحلي بشكل طفيف إلى ١٥,١٪ خلال فترة الدراسة من ١٤,٧٪ في نهاية مارس ٢٠١٠.

• تراجع معدل النمو السنوي للسبيلة المحلية في نهاية يونيو ٢٠١١ بشكل طفيف ليسجل ١,٠٪ في مقابل معدل نمو سنوي قدره ١,١٪ في نهاية الشهر الماضي ومقابل ١٠,٤٪ في نهاية يونيو ٢٠١٠.

• انخفض معدل التضخم السنوي لحضر الجمهورية بشكل ملحوظ خلال شهر يوليو ٢٠١١ ليسجل ١٠,٤٪ وذلك بعد استقرار دام لمدة شهرين عند ١١,٨٪ على التوالي. كما انخفض معدل التضخم الأساسي خلال شهر يوليو ٢٠١١ بشكل طفيف ليسجل ٨,٧١٪ مقارنة بـ ٨,٩٤٪ خلال الشهر السابق.

• وقد ثبتت أسعار الفائدة للإيداع والإقراض لمدة ليلة واحدة - للمرة السادسة عشر على التوالي وذلك خلال اجتماع لجنة السياسات النقدية الذي عقد في ٢٥ أغسطس ٢٠١١- عند ٨,٢٥٪ و ٩,٧٥٪.

• حقق ميزان المدفوعات خلال الفترة يوليو- مارس من العام المالي ٢٠١١/٢٠١٠ عجزاً كلياً بلغ نحو ٥,٥ مليار دولار، مقارنة بفائض قدره ٣,١ مليار دولار خلال نفس الفترة من العام المالي السابق.

أولاً معدلات النمو الحقيقية للنتائج المحلي

على الرغم من أنه مازال مبكراً لوضع تقييم دقيق للأثر طويل المدى للأحداث الأخيرة على معدلات النمو الاقتصادي، إلا أن الناتج المحلي الإجمالي الحقيقي حقق نمواً سالياً خلال الربع الثالث من العام المالي ٢٠١١/٢٠١٠ بلغ ٤,٢٪، مقارنة بمتوسط معدل نمو بلغ حوالي ٥,٥٪ خلال الربعين الأول والثاني وذلك نتيجة تراجع معدلات النمو في قطاعات

١ تم حساب معدل النمو الحقيقي للنتائج المحلي الإجمالي باستخدام ٢٠٠٧/٢٠٠٦ كسنة أساس.

٢ يشمل قطاع موازنة الحكومة المركزية، والمحليات، والهيئات الخدمية العامة.

٣ الإيرادات الحكومية مطروحة منها المصروفات، ومضافاً إليها صافي حيازة الأصول المالية.

فعلى جانب الإيرادات، سجلت إجمالي الإيرادات انخفاضاً بنسبة ٥,١٪ خلال العام المالي ٢٠١٠/٢٠٠٩، لتصل إلى ٢٦٨,١ مليار جنيه مقارنة بـ ٢٨٢,٥ مليار جنيه خلال العام السابق. ويرجع ذلك الانخفاض بصفة أساسية إلى انخفاض الإيرادات غير الضريبية بحوالي ١٨,٢٪، غير أن الارتفاع في الإيرادات الضريبية بنسبة ٤,٥٪ (نتيجة جهود وزارة المالية في توسيع القاعدة الضريبية) قد حد بشكل كبير من انخفاض جملة الإيرادات.

وعلى جانب الإنفاق، فقد ارتفعت جملة المصروفات خلال السنة المالية ٢٠١٠/٢٠٠٩ بمعدل بلغ ٤,١٪ لتصل إلى ٣٦٦ مليار جنيه مقارنة بنحو ٣٥١,٥ مليار جنيه خلال العام المالي ٢٠٠٩/٢٠٠٨. ويرجع ذلك الارتفاع إلى عدة عوامل، أهمها الارتفاع الملحوظ في مدفوعات الفوائد بنسبة بلغت حوالي ٣٧٪ لتصل إلى ٧٢,٣ مليار جنيه، في ضوء الزيادة المتراكمة للفوائد المحلية المدفوعة للجهات الغير حكومية. كما ارتفعت الأجور وتعويزات العاملين بـ ١٢,١٪ إلى ٨٥,٤ مليار جنيه خلال العام المالي ٢٠١٠/٢٠٠٩ مقارنة بـ ٧٦,١ مليار جنيه خلال العام المالي السابق. بالإضافة إلى ذلك، ارتفعت قيمة الإنفاق على شراء الأصول غير المالية (الاستثمارات) بنسبة وصلت إلى ١١,٣٪ لتصل إلى ٤٨,٤ مليار جنيه مقارنة بـ ٤٣,٤ مليار جنيه خلال عام ٢٠٠٩/٢٠٠٨، ويرجع ذلك بصفة أساسية إلى قيام الحكومة بتطبيق الحزمة المالية الثالثة السابق الإشارة إليها. كما ارتفعت قيمة الإنفاق على شراء السلع والخدمات بحوالي ١٢٪ إلى ٢٨,١ مليار جنيه خلال عام ٢٠١٠/٢٠٠٩.

وقد شهدت فاتورة «الدعم والمنح والمزايا الاجتماعية» انخفاضاً ملحوظاً خلال عام ٢٠١٠/٢٠٠٩ بـ ١٨,٩٪ ليصل إلى ١٠,٣ مليار جنيه مقارنة بـ ١٢٧ مليار جنيه خلال عام ٢٠٠٩/٢٠٠٨. ويرجع هذا الانخفاض في الأساس إلى تراجع المزايا الاجتماعية بنسبة ٨٤,٤٪ لتسجل ٤,٥ مليار جنيه خلال عام ٢٠١٠/٢٠٠٩ مقارنة بـ ٢٨,٧ مليار جنيه خلال العام المالي السابق. ويرجع هذا الانخفاض بشكل كبير إلى أثر فترة الأساس الناتج عن التسوية التي تمت بين الموازنة وصناديق المعاشات خلال السنة المالية ٢٠٠٩/٢٠٠٨. انخفضت كذلك فاتورة الدعم للسلع التموينية بحوالي ٢٠,٢٪ لتسجل ١٦,٨ مليار جنيه خلال عام ٢٠١٠/٢٠٠٩ مقارنة بنحو ٢١,١ مليار جنيه خلال العام المالي السابق، وذلك في ضوء تراجع الأسعار العالمية للمواد الغذائية.

وتشير بيانات الموازنة العامة للدولة عن الفترة يوليو-مايو من العام المالي ٢٠١١/٢٠١٠ إلى زيادة نسبة العجز الكلي للناتج المحلي الإجمالي وذلك بحوالي ١ نقطة مئوية ليبلغ ٨,٢٪ من الناتج، محققاً ١١٢,٦ مليار جنيه مقارنة بـ ٨٦,٨ مليار جنيه خلال نفس الفترة من العام السابق. ويأتى ذلك كمحصلة لارتفاع الإيرادات العامة وكذلك ارتفاع المصروفات ولكن بنسبة أكبر خلال فترة الدراسة. وفيما يخص نسبة العجز الأولى إلى الناتج المحلي فقد ارتفعت إلى ٢,٩ نقطة مئوية خلال يوليو-مايو ٢٠١١/٢٠١٠ مقارنة بـ ٢ نقطة مئوية خلال الفترة يوليو-مايو من العام السابق.

على جانب الإيرادات، فقد سجلت جملة الإيرادات ارتفاعاً بلغ ٤٪ خلال الفترة يوليو-مايو ٢٠١١/٢٠١٠، لتصل إلى ٢٠٠,٨ مليار جنيه مقارنة بـ ١٩٣ مليار جنيه خلال نفس الفترة من العام السابق. ويرجع ذلك إلى ارتفاع الإيرادات الضريبية بنسبة بلغت ١٢٪ مما عادل أثر الانخفاض في الإيرادات غير الضريبية بـ ١٤٪.

وتشير البيانات التفصيلية إلى أن الزيادة المحققة في الإيرادات الضريبية ترجع إلى الارتفاع المحقق في حصيلة الضرائب على الدخل والأرباح الرأسمالية بـ ١٨,٢٪ لتصل إلى ٦٥,٦ مليار جنيه خلال فترة الدراسة مقارنة بـ ٥٥,٥ مليار جنيه خلال الفترة يوليو-مايو ٢٠١٠/٢٠٠٩. كما سجلت حصيلة الضرائب على السلع والخدمات ارتفاعاً بـ ١٠,١٪ لتسجل ٦٣,٤ مليار جنيه خلال يوليو-مايو ٢٠١١/٢٠١٠ مقارنة بـ ٥٧,٦ مليار جنيه خلال نفس الفترة من العام السابق. كذلك ارتفعت الإيرادات المحصلة من الضرائب على الممتلكات بـ ١٣,٨٪ لتصل إلى ٨,٣ مليار جنيه مقارنة بـ ٧,٣ مليار جنيه خلال الفترة يوليو-مايو ٢٠١٠/٢٠٠٩، ويرجع ذلك في الأساس إلى ارتفاع الضريبة على عوائد الأذون والسندات الخزانة والتي تم تصنيفها ضمن الضرائب على الممتلكات منذ بداية السنة المالية ٢٠١٠/٢٠٠٩ وقد حققت حصيلة قدرها ٦,١ مليار جنيه خلال يوليو-مايو ٢٠١١/٢٠١٠.

في حين انخفضت حصيلة الضرائب على التجارة الدولية بـ ٣,٩٪ لتصل إلى ١١,٨ مليار جنيه خلال فترة الدراسة مقارنة بـ ١٢,٣ خلال الفترة يوليو-مايو ٢٠١٠/٢٠٠٩.

من ناحية أخرى، حققت الإيرادات غير الضريبية انخفاضاً قدره ١٤,٧٪ خلال الفترة يوليو-مايو ٢٠١١/٢٠١٠ نتيجة تراجع عوائد الملكية بـ ١٥,٥٪ لتصل إلى ٣٢,١ مليار جنيه مقارنة بـ ٣٨ مليار جنيه خلال الفترة يوليو-مايو ٢٠١٠/٢٠٠٩. وفي الوقت نفسه فقد انخفضت أيضاً كل من المنح وحصيلة بيع السلع والخدمات خلال فترة الدراسة بنسبة ٤٨,٤٪ و ٨,٦٪ لتصل إلى ما يقرب ١,٣ مليار جنيه و ٩,٩ مليار جنيه مقارنة بـ ٢,٥ مليار جنيه و ١٠,٨ مليار جنيه على التوالي خلال الفترة يوليو-مايو ٢٠١٠/٢٠٠٩. انخفضت كذلك الإيرادات المتنوعة بنسبة ٩,٢٪ لتصل إلى ٥,٨ مليار جنيه خلال يوليو-مايو ٢٠١١/٢٠١٠ مقارنة بـ ٦,٤ مليار جنيه خلال نفس الفترة في العام السابق.

وعلى الجانب الآخر، فقد سجلت جملة المصروفات خلال الفترة يوليو-مايو ٢٠١١/٢٠١٠ ارتفاعاً قدره ١٢,٧٪ لتصل إلى ٣١٥,١ مليار جنيه مقارنة بنحو ٢٧٩,٧ مليار جنيه خلال نفس الفترة من العام المالي السابق. وترجع الزيادة في المصروفات إلى زيادة الإنفاق في جميع الأبواب فيما عدا كل من باب شراء السلع والخدمات وشراء الأصول غير المالية (الاستثمارات)، حيث انخفضا بـ ١٢,٦٪ و ١٩,٥٪ خلال فترة الدراسة ليسجلا ١٧,١ مليار جنيه و ٢٩ مليار جنيه على التوالي خلال يوليو-مايو ٢٠١١/٢٠١٠.

وبالرجوع إلى التفاصيل، فقد ارتفعت فاتورة الأجور وتعويزات العاملين بنسبة ١٣,٨٪ لتصل إلى ٧٩,٩ مليار جنيه مقارنة بـ ٧٠,٢ مليار جنيه خلال يوليو-مايو ٢٠١٠/٢٠٠٩. كذلك ارتفعت مدفوعات الفوائد خلال فترة الدراسة بـ ١٥,٤٪ لتسجل حوالي ٧٢,٧ مليار جنيه مقارنة بـ ٦٣ خلال يوليو-مايو ٢٠١٠/٢٠٠٩. سجلت كذلك كل من المصروفات الأخرى والدعم والمنح والمزايا الاجتماعية ارتفاعاً بـ ٧,٣٪ و ٣٦٪ لتصل إلى ٢٦,٨ مليار جنيه و ٨٩,٧ مليار جنيه مقارنة بـ ٢٥ مليار جنيه و ٦٦ مليار جنيه على التوالي خلال يوليو-مايو ٢٠١٠/٢٠٠٩.

ثالثاً- الدين المحلي

يتم عرض بيانات الدين المحلي الصادرة عن وزارة المالية طبقاً لثلاث مستويات تجميعية مختلفة هي: الدين المحلي لأجهزة الموازنة العامة، والدين المحلي للحكومة العامة، والدين العام المحلي^٥.

وتشير البيانات الصادرة حديثاً إلى ارتفاع نسبة الدين المحلي لأجهزة الموازنة العامة إلى الناتج المحلي ارتفاعاً طفيفاً في نهاية مارس ٢٠١١ إلى ٦٧,٧٪ ليسجل ٩٣٢,٦ مليار جنيه مقارنة بـ ٨١٠,٠ مليار جنيه في نهاية مارس ٢٠١٠ (٦٧,١٪ من الناتج المحلي الإجمالي). كما سجل صافي الدين المحلي لأجهزة الموازنة العامة نحو ٧٧٨,٩ مليار جنيه (٥٦,٥٪ من الناتج المحلي الإجمالي) مقارنة بـ ٦٦٧,٢ مليار جنيه في نهاية مارس ٢٠١٠ (٥٥,٣٪ من الناتج المحلي الإجمالي). وتجدر الإشارة إلى أن الزيادة المحققة في رصيد الدين المحلي لأجهزة الموازنة العامة في نهاية مارس ٢٠١١ ترجع في الأساس إلى زيادة إصدارات أذون وسندات الخزانة ليصل رصيد كل منهما إلى ٢٨٥,٤ مليار جنيه و ٢٠٦,٨ مليار جنيه على التوالي مقارنة بـ ٢٨٥,٣ مليار جنيه و ١٤١,٨ مليار جنيه في نهاية مارس ٢٠١٠ وذلك نتيجة زيادة الاحتياجات التمويلية للدولة.

كما بلغ إجمالي الدين المحلي للحكومة العامة ٨٤٧,٩ مليار جنيه في نهاية مارس ٢٠١١ (٦١,٥٪ من الناتج المحلي) مقابل ٧٢٦,٠ مليار جنيه (٦٠,٢٪ من الناتج المحلي) في نهاية مارس ٢٠١٠. كما بلغ صافي الدين المحلي للحكومة العامة ٦٨٣,٧ مليار جنيه (٤٩,٦٪ من الناتج المحلي الإجمالي) مقابل ٥٧٢,٢ مليار جنيه (٤٧,٤٪ من الناتج المحلي الإجمالي) في نهاية مارس ٢٠١٠. وقد نتج الارتفاع المحقق في رصيد الدين المحلي للحكومة العامة في نهاية مارس ٢٠١١ عن ارتفاع الدين المحلي لأجهزة الموازنة العامة بالإضافة إلى ارتفاع مديونية بنك الاستثمار القومي بما يقرب من ١٣,٣ مليار جنيه ليصل إلى ١٧٠,١ مليار جنيه في نهاية مارس ٢٠١١.

أما عن إجمالي الدين العام المحلي فقد بلغ ٨٩٠,٧ مليار جنيه في نهاية مارس ٢٠١١ (٦٤,٦٪ من الناتج المحلي) مقابل ٧٥٤,٧ مليار جنيه (٦٢,٥٪ من

^٥ تعكس أرصدة الدين المجمع على المستويات الثلاث الدين المستحق على الوحدات المعنية بعد طرح قيمة الدين الداخلي فيما بينهم.

^٦ يشمل الدين المحلي لأجهزة الموازنة العامة أرصدة الدين المستحق على وحدات الجهاز الإداري، وحدات الإدارة المحلية، والهيئات الخدمية. ويتضمن الدين المحلي للحكومة العامة أرصدة الدين المجمع المستحق على أجهزة الموازنة العامة للدولة و بنك الاستثمار القومي و صناديق التأمين الاجتماعي. أما بالنسبة للدين العام المحلي فيشمل أرصدة الدين المحلي المجمع لكل من الحكومة العامة و الهيئات الاقتصادية.

النتائج المحلي) في نهاية مارس ٢٠١٠. وبلغ صافي الدين العام المحلي ٧٠٤,٦ مليار جنيه (٥١,١٪ من الناتج المحلي) مقابل ٥٨٢,٣ مليار جنيه (٤٨,٣٪ من الناتج المحلي) في نهاية مارس ٢٠١٠. وترجع الزيادة المحققة في رصيد إجمالي الدين العام المحلي في الأساس إلى ارتفاع الدين المجمع للحكومة العامة، بالإضافة إلى زيادة رصيد الدين المستحق على الهيئات الاقتصادية بحوالي ١٥ مليار جنيه ليصل إلى ١٠٨,١ مليار جنيه في نهاية مارس ٢٠١١.

وقد ارتفعت مدفوعات خدمة الدين المحلي لأجهزة الموازنة العامة للدولة خلال مارس ٢٠١١ بحوالي ٢٦,٥٪ لتصل إلى حوالي ٨٠,٦ مليار جنيه مقارنة بـ ٦٣,٨ مليار جنيه في نهاية نفس الفترة من العام السابق.

وقد استقر المتوسط المرجح لأجل أذون وسندات الخزانة في نهاية مارس ٢٠١١ عند ١,٥ سنة مقارنة بـ ٢٠١٠، بينما ارتفع متوسط سعر الفائدة المستحق على رصيد الدين في نهاية مارس ٢٠١١ إلى ١٠,٩١٪ مقارنة بـ ١٠,٤٤٪ في نهاية مارس ٢٠١٠.

وتشير البيانات الصادرة حديثاً إلى ارتفاع رصيد الدين الخارجي بنسبة ٧,٩٪، ليبلغ ٣٤,٨ مليار دولار في نهاية مارس ٢٠١١ مقابل ٣٢,٣ مليار دولار في نهاية مارس من العام السابق. حيث ارتفعت نسبته للناتج المحلي إلى ١٥,١٪ من ١٤,٧٪ خلال نفس الفترة من العام السابق. وجدير بالذكر أن إجمالي الدين الحكومي الخارجي قد ارتفع بنسبة ٧,١٪ مسجلاً ٢٦,٨ مليار دولار (٧٦,٨٪ من إجمالي حجم المديونية الخارجية) في نهاية مارس ٢٠١١ مقارنة بـ ٢٥ مليار دولار (٧٧,٤٪ من إجمالي حجم المديونية الخارجية) مارس ٢٠١٠.

رابعاً التطورات النقدية

على الرغم من تباطؤ معدل النمو السنوي للسيولة المحلية خلال شهر يونيو ٢٠١١، إلا أن معدل النمو الشهري قد ارتفع بشكل ملحوظ ليحقق ١,٥٪، مسجلاً ١٠٠٩,٤ مليار جنيه مقارنة بـ ٩٩٤,٤ مليار جنيه خلال الشهر السابق وهو بذلك يعد أسرع معدل نمو شهري محقق منذ ثورة الـ ٢٥ من يناير. إرتفع معدل النمو السنوي للسيولة المحلية بمعدل متباطئ ليسجل ١٠٪ في نهاية يونيو ٢٠١١ مقارنة بـ ١١٪ في نهاية الشهر السابق. ويمكن تفسير ذلك كمحصلة لعدة عوامل، من جانب الأصول تراجع المحقق في معدلات نمو صافي الأصول الأجنبية لدى البنك المركزي لتصل إلى -٢٢,٦٪ في نهاية شهر الدراسة، مما عوض الارتفاع الكبير في معدل النمو السنوي لصافي المطلوبات من الحكومة وهيئة السلع التموينية ليصل إلى ٣٤٪. وعلى جانب الالتزامات، فقد تراجع معدل النمو السنوي للنقد بشكل طفيف ليصل إلى ١٦,٢٪ مقارنة بمعدل نمو محقق قدره ١٩,٢٪ خلال الشهر السابق، في حين إرتفعت معدلات نمو أشباه النقد بشكل أبطأ لتسجل ٨,١٪ خلال شهر الدراسة مقارنة بـ ٨,٥٪ في نهاية مايو ٢٠١١.

وبالرجوع إلى البيانات التفصيلية، فقد استمر معدل نمو صافي الأصول الأجنبية في الإنخفاض في نهاية يونيو ٢٠١١ محققاً -١٠,٢٪ ليبلغ ٢٥٣,٥ مليار جنيه. ويرجع ذلك إلى انخفاض معدل نمو صافي الأصول الأجنبية لدى البنك المركزي ليصل إلى -٢٢,٦٪ مسجلاً ١٤٧,٢ مليار جنيه خلال يونيو ٢٠١١ مقارنة بإنخفاض قدره ٢٠,٣٪ في نهاية مايو ٢٠١١. بينما ارتفع معدل النمو السنوي لصافي الأصول الأجنبية لدى البنوك بشكل كبير ليصل إلى ١٥,٣٪ خلال شهر الدراسة محققاً ١٠٦,٣ مليار جنيه في نهاية شهر الدراسة.

وعلى الجانب الآخر، فقد استقر معدل النمو السنوي لصافي الأصول المحلية في نهاية يونيو ٢٠١١ للشهر الثاني على التوالي عند معدل مرتفع قدره ١٩٪ ليسجل ٧٥٥,٩ مليار جنيه وذلك مقارنة بمعدل نمو قدره ١٠٪ في نهاية يونيو ٢٠١٠. ويمكن تفسير ذلك نتيجة ارتفاع معدل النمو السنوي لصافي المطلوبات من الحكومة وهيئة السلع التموينية ليسجل ٣٤٪ في نهاية يونيو ٢٠١١ محققاً ٤٣٧,٢ مليار جنيه، وهو ما يعكس بشكل رئيسي عمليات المقايضة في حيازة الأوراق المالية الحكومية بين المستثمرين الاجانب والبنوك المحلية في أعقاب ثورة ٢٥ يناير.

كما إرتفع معدل النمو السنوي للمطلوبات من قطاع الأعمال العام للمرة الأولى منذ عام كامل بحوالي ١٠٪ ليصل إلى ٣٣ مليار جنيه في نهاية يونيو ٢٠١١ وذلك مع انتهاء أثر فترة الأساس نتيجة تراجع مديونية عدد من شركات قطاع الأعمال العام مع الجهاز المصرفي في يونيو ٢٠١٠.

في حين استمر معدل النمو السنوي للإقراض الممنوح للقطاع الخاص في التراجع بشكل كبير في نهاية يونيو ٢٠١١ مسجلاً ٠,٨٪ ليصل إلى ٤٢٢,٥

مليار جنيه، مقارنة بمعدل نمو أعلى بلغ ٢,٧٪ في نهاية الشهر السابق ومقارنة بإرتفاع قدره ٧,٧٪ في نهاية يونيو من العام السابق.

وتجدر الإشارة إلى أن معدل نمو صافي الإحتياطيات الدولية لدي البنك المركزي قد انخفض في نهاية يونيو ٢٠١١ بـ ٢٤,٦٪ ليصل إلى ٢٦,٦ مليار دولار مقارنة بارتفاع قدره ١٢,٥٪ في نهاية نفس الشهر من العام السابق ليسجل ٣٥,٢ مليار دولار. إلا أنه جدير بالذكر أن موجة التراجع في الإحتياطيات الدولية نتيجة الأحداث التي مرت بها البلاد مؤخراً في بداية العام الحالي قد بدأت في الانحسار التدريجي حيث إنخفض معدل التراجع الشهري إلى ٢,٤٪ فقط مقارنة بمعدل تراجع كبير قدره ٩,٧٪ خلال شهر مارس ٢٠١١.

ومن ناحية أخرى، فقد ارتفعت جملة الودائع لدى الجهاز المصرفي (بخلاف البنك المركزي المصري) لتسجل ٧,٢٪ في نهاية يونيو ٢٠١١ لتصل إلى ٩٦٥,٤ مليار جنيه، هذا ويقدر حوالى ٨٧,٨٪ منها في صورة ودائع غير حكومية. في حين تراجع معدل النمو السنوي لإجمالي أرصدة التسهيلات الائتمانية الممنوحة من قبل البنوك (بخلاف البنك المركزي) بشكل ملحوظ ليصل إلى ١,٧٪ مسجلاً ٤٧٤ مليار جنيه في نهاية يونيو ٢٠١١، وذلك كمحصلة لإنخفاض معدل النمو السنوي لجملة الإقراض للقطاع غير الحكومي ليسجل ١,٨٪ ليصل إلى ٤٣٤,٣ مليار جنيه، وكذلك تراجع معدل النمو السنوي لجملة الإقراض للقطاع الحكومي ليصل إلى ١,١٪ محققاً ٣٩,٨ مليار جنيه في نهاية يونيو ٢٠١١. وقد انخفضت نسبة الإقراض إلى الودائع بالعملة المحلية بنسبة طفيفة لتسجل ٤٤,٧٪ في نهاية يونيو ٢٠١١ مقابل ٤٥٪ في نهاية الشهر السابق ومقارنة بـ ٤٥,٢٪ خلال نفس الشهر من العام السابق. أيضاً إنخفضت نسبة الإقراض إلى الودائع بالعملة الأجنبية لتبلغ ٦٣,١٪ مقابل ٦٣,٤٪ خلال الشهر السابق ومقارنة بـ ٧٣,٨٪ خلال نفس الشهر من العام السابق.

بالإضافة إلى ذلك، فقد إنخفضت معدلات الدولة في جملة السيولة المحلية نسبياً لتصل إلى ١٧,٥٪ في نهاية يونيو ٢٠١١ مقارنة بـ ١٧,٩٪ خلال الشهر السابق، ولكنها ارتفعت مقارنة بـ ١٧,٢٪ خلال يونيو ٢٠١٠. كذلك انخفضت معدلات الدولة في الودائع خلال شهر يونيو ٢٠١١ لتصل إلى ٢٤٪ مقارنة بـ ٢٤,٥٪ خلال الشهر السابق، ولكنها ارتفعت مقارنة بـ ٢٢,٩٪ خلال نفس الشهر من العام السابق.

خامساً تطورات الأسعار المحلية

انخفض معدل التضخم السنوي^٨ لحضر الجمهورية خلال شهر يوليو ٢٠١١ مسجلاً ١٠,٤٪ وذلك بعد استقرار دام لمدة شهرين على التوالي سجل خلالهما ١١,٨٪، ولكنه استقر نسبياً مقارنة بمعدل التضخم السنوي المحقق خلال نفس الشهر من العام السابق. وفيما يخص معدل التضخم السنوي لإجمالي الجمهورية، فقد انخفض خلال شهر يوليو ٢٠١١ ليسجل ١٠,٧٪ مقارنة بـ ١٢,١٪ خلال الشهر السابق، ولكنه إرتفع مقارنة بـ ١٠,٤٪ خلال شهر يوليو ٢٠١٠.

ويرجع الانخفاض في معدل التضخم السنوي خلال شهر الدراسة في الأساس إلى تراجع أسعار المواد الغذائية بشكل كبير والذي له أكبر الأثر على المعدل العام، بالإضافة إلى انخفاض معدل التضخم السنوي لمجموعة "المشروبات الكحولية والدخان". وعلى الرغم من هذا التراجع في معدلات التضخم السنوية إلا إن العديد من الخبراء الاقتصاديين قد أشاروا إلى توقع معاودة معدلات التضخم في الارتفاع مرة أخرى خلال الشهر المقبل وذلك نتيجة توقع ارتفاع أسعار معظم البنود الفرعية لمجموعة الطعام والشراب خلال شهر رمضان والعيد، والذي يشهد في المعتاد ارتفاعاً في معدلات الاستهلاك، ذلك فضلاً عن استمرار الاضطرابات في أسعار الغذاء العالمية.

وبالرجوع إلى البيانات التفصيلية، يمكن تفسير التراجع في معدل التضخم السنوي العام نتيجة انخفاض معدل تضخم مجموعة "الطعام والشراب" لتسجل ١٦,٧٪ بالمقارنة بـ ١٩,٠٪ خلال الشهر السابق. وعلى الرغم من ارتفاع معدلات التضخم السنوية لكل من مجموعة "الأثاث والتجهيزات والمعدات المنزلية والصيانة" و"النقل والمواصلات" وكذلك مجموعة "الثقافة والترفيه"، بالإضافة إلى الارتفاع الطفيف الذي شهدته معدلات التضخم السنوية لمجموعتي "السلع والخدمات المتنوعة" و"المطاعم والفنادق" خلال شهر الدراسة، إلا أن تأثيرهم كان محدوداً على معدل التضخم السنوي العام المتحقق.

^٨ قام الجهاز المركزي للتعبئة العامة والإحصاء باستحداث سلسلة جديدة للأرقام القياسية لأسعار المستهلكين بدءاً من أغسطس ٢٠١٠، وذلك باستخدام شهر يناير ٢٠١٠ كسعر أساس للسلسلة الجديدة، بالإضافة إلى استخدام أوزان جديدة للمجموعات السلبية الرئيسية مستخرجة في ضوء نتائج بحث الدخل والإنفاق والاستهلاك لعام ٢٠٠٨/٢٠٠٩.

وعلى نحو آخر، ارتفع معدل التضخم الشهري بشكل ملحوظ ليسجل ١,٢٪ خلال شهر يوليو ٢٠١١، مقارنة بـ ٠,٤٪ خلال الشهر السابق. ويرجع ذلك نتيجة ارتفاع معدل التضخم الشهري لمجموعة "الطعام والشراب" ليسجل ١,٧٪ خلال شهر الدراسة مقارنة بـ ٠,١٪ خلال الشهر السابق وهو ما يمكن تفسيره في ضوء زيادة الطلب الاستهلاكي خلال أشهر الأجازات الصيفية.

ووفقاً للتقرير الصادر عن البنك المركزي، فقد انخفض معدل التضخم الأساسي خلال شهر يوليو ٢٠١١ انخفاضاً طفيفاً ليسجل ٨,٧١٪ مقارنة بـ ٨,٩٤٪ خلال الشهر السابق ولكنه ارتفع مقارنة بـ ٧,١٪ خلال نفس الشهر من العام السابق.

وفيما يخص مؤشر أسعار المنتجين، فقد انخفض معدل التضخم السنوي لأسعار المنتجين نسبياً خلال شهر يونيو ٢٠١١ ليسجل ١٨,٩٪ مقارنة بـ ٢٠,١٪ خلال الشهر السابق، ولكنه ارتفع مقارنة بـ ٨,٦٪ خلال يونيو ٢٠١٠. وفيما يخص معدل التضخم الشهري لأسعار المنتجين فقد استمر في الانخفاض ولكن بشكل أبطأ مسجلاً -٠,٨٪ خلال شهر يونيو ٢٠١١ مقارنة بـ -٢,٢٪ خلال شهر مايو ٢٠١١.

وقد قرر البنك المركزي الإبقاء على أسعار الفائدة على الإقراض لمدة ليلة واحدة (المعروفة بمعدل الكوريدور) عند ٨,٢٥٪ و ٩,٧٥٪ على التوالي بدون تغيير للمرة السادسة عشر على التوالي منذ سبتمبر ٢٠٠٩. وذلك خلال اجتماع لجنة السياسات النقدية الذي عقد في ٢٥ أغسطس ٢٠١١. حيث بررت لجنة السياسة النقدية هذا القرار في ضوء "أن التباطؤ في نمو الاقتصاد المحلي قد يحد من المخاطر التصاعدية المحيطة بالروية المستقبلية للتضخم، وفي ضوء توازنات المخاطر المحيطة بالتضخم ونمو الناتج المحلي الإجمالي بالإضافة إلى حالة عدم التيقن في الفترة الحالية ترى لجنة السياسة النقدية أن معدلات العائد لدى البنك المركزي المصري مناسبة. وستتابع لجنة السياسة النقدية عن كثب كافة التطورات الاقتصادية ولن تتردد في تعديل معدلات العائد لدى البنك المركزي المصري للعمل على استقرار الأسعار في الأجل المتوسط.

سادسًا المعاملات مع القطاع الخارجي

تشير بيانات القطاع الخارجي الخاصة بالفترة يوليو-مارس من السنة المالية ٢٠١١/٢٠١٠ - المنشورة من قبل البنك المركزي- إلى تحقيق ميزان المدفوعات عجزاً كلياً بلغ نحو ٥,٥ مليار دولار، مقارنة بفائض قدره ٣,١ مليار دولار خلال نفس الفترة من العام المالي السابق، ويعتبر هذا العجز متوقعاً في أعقاب الأحداث التي شهدتها مصر منذ ٢٥ من يناير. ويأتي هذا التطور كمحصلة لتحقيق الميزان المالي والأساسي صافي تدفقات للخارج بنحو ١,٨ مليار دولار خلال فترة الدراسة، بالإضافة إلى عجز في ميزان المعاملات الجارية بلغ حوالي ٢,٤ مليار دولار، في حين سجل بند صافي السهو والخطأ تدفقات للخارج بنحو ١,٣ مليار دولار.

سجل العجز في الميزان التجاري ١٨,٤ مليار دولار خلال الفترة يوليو-مارس من العام المالي ٢٠١١/٢٠١٠، مسجلاً بذلك انخفاضاً بنسبة ٠,٧٪ عن العجز المحقق خلال نفس الفترة من العام المالي السابق والذي بلغ ١٨,٥ مليار دولار. ويرجع ذلك إلى ارتفاع جملة الصادرات بنسبة ١١,٥٪ إلى ١٨,٩ مليار دولار بينما ارتفعت المدفوعات عن الواردات بنسبة ٥,١٪ إلى ٣٧,٣ مليار دولار. وبالرجوع إلى التفاصيل، فإنه يمكن تفسير الارتفاع في جملة الصادرات السلعية التي زادت الصادرات من المنتجات البترولية بحوالي ١٧,٢٪ لتصل إلى ٨,٣ مليار دولار، هذا بالإضافة إلى ارتفاع الصادرات غير البترولية بنحو ٧,٤٪ لتصل إلى حوالي ١٠,٦ مليار دولار. ويأتي الارتفاع في جملة الواردات السلعية نتيجة ارتفاع الواردات البترولية بنسبة بلغت ٢٦,٨٪ لتصل إلى ٤,١ مليار دولار بالإضافة إلى ارتفاع الواردات غير البترولية بنسبة بلغت ٢,٩٪ لتصل إلى ٣٣,٢ مليار دولار.

أما عن الميزان الخدمي، فقد إنخفض الفائض الكلي المحقق خلال يوليو-مارس ٢٠١١/٢٠١٠ ليسجل ٦,٨ مليار دولار مقابل ٨,٨ مليار دولار خلال نفس الفترة من العام المالي السابق، حيث إنخفضت جملة المتحصلات الخدمية إنخفاضاً طفيفاً لتصل إلى ١٧,٣ مليار دولار وذلك في ضوء الانخفاض الذي

^٩ مؤشر التضخم الأساسي (Core Inflation) مشتق من الرقم القياسي العام لأسعار المستهلكين مستبعداً منه بعض السلع التي تتأثر بصدمات مؤقتة من جانب العرض (الخضروات والفاكهة وتمثل ٦,٩٪ من السلة السلعية للمستهلكين) بالإضافة إلى بعض السلع التي تتحدد أسعارها إدارياً (وتمثل ١,٨٧٪ من السلة السلعية للمستهلكين)، وجدير بالذكر أن معدل التضخم الأساسي لا يعتبر بديلاً عن معدل التضخم لأسعار المستهلكين ولكنه مؤشر توضيحي وتكميلي. وتجدر الإشارة إلى أن معدل التضخم السنوي الأساسي المحقق يفوق الهامش المستهدف (Comfort Zone) من قبل البنك المركزي والذي يتراوح ما بين ٨٪ و ٩٪.

شهدته معظم البنود الفرعية باستثناء الزيادة في المتحصلات من النقل بـ ١٪ لتتحقق ٦ مليار دولار وإستقرار متحصلات السياحة والسفر عند ٨,٧ مليار دولار، مما عادل أثر الإنخفاض الذي شهدته المتحصلات من دخل الاستثمار والمتحصلات الحكومية بنسبة ٥٥,٢٪ و ٣٤,٦٪ على التوالي بالإضافة إلى إنخفاض قدره ٢٩,١٪ في الإيرادات الأخرى خلال فترة الدراسة. وعلى الجانب الآخر، فقد ارتفعت المدفوعات الخدمية بنسبة ١٥,٩٪ لتصل إلى ١٠,٤ مليار دولار خلال الفترة يوليو-مارس ٢٠١١/٢٠١٠ مقابل حوالي ٩,٠ مليار دولار خلال نفس الفترة من العام المالي السابق. ويرجع هذا الارتفاع في المدفوعات الخدمية إلى الارتفاع الملحوظ في كل من مدفوعات الاستثمار بنسبة ٥٦,٤٪ لتصل إلى ٤,٦ مليار دولار ومدفوعات النقل بنسبة ١٥,٥٪ لتصل إلى ١,١ مليار دولار مما عوض الإنخفاض في باقي البنود الفرعية. وبناءً على ما سبق فقد إنخفضت نسبة المتحصلات الخدمية إلى المدفوعات الخدمية لتصل إلى ١٦٥,٨٪ مقارنة بنسبة قدرها ١٩٧,٦٪ خلال الفترة يوليو-مارس من العام المالي السابق.

هذا وقد ارتفعت صافي تدفقات التحويلات الخاصة بنسبة ٤٢,٥٪ لتتحقق ٨,٩ مليار دولار، بينما انخفضت صافي تدفقات التحويلات الحكومية بنسبة ٧٥,٢٪ لتتحقق ٠,٢ مليار دولار خلال يوليو-مارس ٢٠١١/٢٠١٠.

وقد ترتب على ما سبق ذكره إنخفاض عجز الميزان الجارى بحوالى ٧,٩٪ ليصل إلى ٢,٤ مليار دولار خلال الفتره يوليو-مارس ٢٠١١/٢٠١٠ مقارنة بعجز قدره ٢,٦ مليار دولار خلال نفس الفترة من العام المالي السابق.

وعلى جانب آخر، فقد ارتفعت المتحصلات الجارية بـ ٨,٣٪ لتتحقق ٤٥,٣ مليار دولار، بينما ارتفعت المدفوعات الجارية بحوالى ٧,٣٪ لتصل إلى ٤٧,٧ مليار دولار. وقد أدت تلك التطورات إلى ارتفاع نسبة تغطية المتحصلات الجارية إلى المدفوعات الجارية (شاملة صافي التحويلات الخاصة والرسمية) لتسجل ٩٥٪ مقارنة بنحو ٩٤,١٪ خلال الفترة يوليو-مارس من العام المالي السابق.

كما سجل ميزان المعاملات المالية والأرسمالية خلال الفترة يوليو-مارس ٢٠١١/٢٠١٠ صافي تدفقات للخارج بقيمة ١,٨ مليار دولار مقابل صافي تدفقات للداخل بقيمة ٥,٢ مليار دولار خلال فترة المقارنة. ويأتي ذلك نتيجة زيادة صافي التدفقات للخارج في محفظة الأوراق المالية في مصر لتتحقق نحو ١,٠ مليار دولار خلال فترة الدراسة مقارنة بصافي تدفق للداخل قدره ٧,١ مليار دولار خلال يوليو-مارس ٢٠١٠/٢٠٠٩. بينما إنخفض صافي الاستثمار الأجنبي المباشر في مصر بشكل ملحوظ ليسجل تدفق للداخل بقيمة ٢,١ مليار دولار مما يقل بحوالى ٥١,٨٪ عن القيمة المحققة خلال الفترة يوليو-مارس من السنة المالية ٢٠١٠/٢٠٠٩ التي بلغت ٤,٣ مليار دولار. في حين سجلت الاستثمارات الأخرى صافي تدفقات للخارج بنحو ٢,٠ مليار دولار خلال الفترة يوليو-مارس من العام المالي الحالي مقابل صافي تدفقات للخارج بنحو ٤,٩ مليار دولار خلال فترة المقارنة، حيث سجلت الأصول الأخرى صافي تدفقات للخارج بقيمة ٢,٥ مليار دولار مقابل صافي تدفقات للخارج بقيمة ٨,٤ مليار دولار في يوليو-مارس ٢٠١٠/٢٠٠٩.

وأخيراً، سجل بند السهو والخطأ صافي تدفقات للخارج بنحو ١,٣ مليار دولار خلال يوليو-مارس ٢٠١١/٢٠١٠، مقابل صافي تدفقات للداخل بحوالى ٠,٥ مليار دولار خلال فترة المقارنة في العام المالي السابق.

وقد انخفضت نسبة تغطية الاختياطي الدولى للواردات إلى ٧,٣ أشهر مقارنة بـ ٨,٧ أشهر خلال يوليو-مارس من العام المالي السابق. وقد ارتفع مؤشر تغطية الصادرات السلعية إلى الواردات السلعية إلى ٥٠,٧٪ خلال فترة الدراسة مقارنة بـ ٤٧,٨٪ خلال الفترة يوليو-مارس ٢٠١٠/٢٠٠٩.

وتجدر الإشارة إلى أن البنك المركزي توقع في بيان صحفي أصدره مؤخراً أن ميزان المدفوعات قد يحقق عجزاً في نهاية العام المالي ٢٠١١/٢٠١٠ بما يزيد عن ٩ مليار دولار وذلك في ضوء البيانات المبدئية لشهرى أبريل ومايو ٢٠١١ والتي توضح تأثر حصيلة الإيرادات السياحية وكذلك الإستثمارات الأجنبية في مصر بشكل كبير، وذلك نتيجة الأحداث التي مرت بها مصر مؤخراً.

سابعاً تطورات سوق المال

أما عن تطورات سوق رأس المال المحلي، فقد انخفض مؤشر EGX ٣٠ خلال شهر يوليو ٢٠١١ بـ ١٢٨١ نقطة ليصل إلى ٥٠٣٦ نقطة مقارنة بمستواه المحقق في يوليو ٢٠١٠ والذي بلغ ٦٣١٧ نقطة. وفي نفس الوقت، فقد انخفضت قيمة رأس المال السوقي بنسبة ٩٪ في يوليو ٢٠١١ مقارنة بمستواه المحقق خلال نفس الشهر من العام السابق لتسجل ٣٨٤ مليار جنيه (٢٤,٥٪ من الناتج المحلي الإجمالي). وتأتى تلك الآثار السلبية التي تشهدها البورصة المصرية كنتيجة متوقعة للأحداث التي مرت بها مصر مؤخراً.

القسم الأول

نظرة عامة على الأداء الإقتصادي و المالي

- أ- مؤشرات الإقتصاد العيني و الحقيقي و مصادر النمو..... ١
- ب- السكان و التشغيل..... ٢
- ج- الأسعار المحلية (متوسط الفترة)..... ٢
- د- مؤشرات المالية العامة..... ٣
- هـ- ملخص الدين العام المحلي (بالمليون جنية، رصيد نهاية الفترة)..... ٤
- و- إجمالي الدين العام الخارجي (مليون دولار، رصيد نهاية الفترة)..... ٤
- ز- خدمة الدين الحكومي (مليون جنية، تدفقات)..... ٤
- ح- المؤشرات النقدية (نهاية الفترة)..... ٥
- ط- القطاع المالي والاستثمارات..... ٦
- ي- معاملات القطاع الخارجي..... ٧

القسم الثانى

مؤشرات الإقتصاد العینى و الحقیقى

جدول (١) الناتج المحلى الإجمالى بحسب الموارد والإستخدامات بأسعار السوق (أسعار جارية)..... ١١

جدول (٢) الناتج المحلى الإجمالى بتكلفة عوامل الإنتاج موزعاً بحسب القطاعات الإقتصادية (أسعار جارية)..... ١٢

جدول (٣) إجمالى الإستثمارات موزعة بحسب القطاعات الإقتصادية..... ١٣

القسم الثالث

الأسعار المحلية

جدول (٤)	معدلات التضخم السنوية فى الأرقام القياسية للأسعار المحلية-----	١٧
جدول (٥)	معدلات التضخم السنوية لأسعار المستهلكين-----	١٨
جدول (٦)	معدل التضخم السنوى لأسعار المنتجين طبقاً للنشاط الأقتصادى-----	١٩
جدول (٧)	معدل التضخم السنوى لأسعار المنتجين طبقاً للإستخدام النهائى-----	٢٠
جدول (٨)	معدل التضخم السنوى لأسعار المنتجين طبقاً لدرجة التصنيع-----	٢٠
جدول (٩)	تطور أسعار الصرف-----	٢١

القسم الرابع

مؤشرات المالية العامة

ملخص المعاملات المالية للحكومة-----	٢٥	جدول (١٠)
ملخص المعاملات الرئيسية للموازنة العامة : القطاع الحكومي -----	٢٦-٢٧	جدول (١١)
هيكل الإيرادات العامة (الإيرادات الضريبية)-----	٢٨	جدول (١٢ - أ)
هيكل الإيرادات العامة (الإيرادات غير الضريبية)-----	٢٩	جدول (١٢ - ب)
توزيع المتحصلات الجمركية بحسب التصنيف الوظيفي للواردات -----	٣٠	جدول (١٣)
هيكل المصروفات العامة-----	٣١-٣٢	جدول (١٤)

القسم الخامس

الدين الحكومى و هيكل المديونية

جدول (١٥)	ملخص الدين العام المحلى	٣٥
جدول (١٦)	الدين المحلى لأجهزة الموازنة العامة	٣٦
جدول (١٧)	الدين المحلى للحكومة العامة	٣٧
جدول (١٨)	الدين العام المحلى	٣٨
جدول (١٩)	إجمالى الدين العام الخارجى	٣٩
جدول (٢٠)	خدمة الدين الحكومى (داخلى و خارجى)	٤٠
جدول (٢١)	إصدارات الاوراق المالية الحكومية (اذون و سندات)	٤١
جدول (٢٢)	إصدارات الاوراق المالية الحكومية (اذون و سندات) الربع سنوية	٤١
جدول (٢٣)	تطور معدلات العائد حتى تاريخ الإستحقاق لسندات الخزنة	٤٢

القسم السادس

المؤشرات النقدية

جدول (٢٤)	تطور المؤشرات النقدية الرئيسية	٤٥
جدول (٢٥)	المسح المصرفي لأهم إجماليات السيولة المحلية (الأصول و الإلتزامات المقابلة)	٤٦-٤٧
جدول (٢٦)	نقود الإحتياط و الأصول المقابلة	٤٨
جدول (٢٧)	الودائع لدى البنوك	٤٩
جدول (٢٨)	التسهيلات الائتمانية من البنوك	٥٠
جدول (٢٩)	هيكل أسعار الفائدة المحلية	٥١
جدول (٣٠)	متوسط أسعار عائد المعاملات البنينية بين البنوك (الإنترنتك)	٥٢

القسم السابع

القطاع المالى و الإستثمارات

٥٥	المؤشرات الرئيسية لسوق المال-----	جدول (٣١)
٥٦	عمليات الإستحواذ فى السوق المصرية-----	جدول (٣٢)
٥٧	تطور برنامج الخصخصة-----	جدول (٣٣)
٥٨	أداء مؤشرات IFCG للأسواق الناشئة-----	جدول (٣٤)
٥٩	الأرصدة القائمة لأذون الخزانة وفقاً للقطاعات الحائزة لها-----	جدول (٣٥)
٦٠	محفظة الأوراق المالية لدى البنوك-----	جدول (٣٦)
٦١	صافى الإستثمارات الأجنبية المباشرة موزعة بحسب الدول-----	جدول (٣٧)

القسم الثامن

معاملات القطاع الخارجى

ميزان المدفوعات - ميزان المعاملات الجارية (بيان سنوى)-----	٦٥	جدول (٣٨)
ميزان المدفوعات - ميزان المعاملات الرأسمالية (بيان سنوى)-----	٦٦	جدول (٣٩)
ميزان المدفوعات - ميزان المعاملات الجارية (بيان ربع سنوى)-----	٦٧	جدول (٤٠)
ميزان المدفوعات - ميزان المعاملات الرأسمالية (بيان ربع سنوى)-----	٦٨	جدول (٤١)
مؤشرات قياس أداء معاملات القطاع الخارجى-----	٦٩	جدول (٤٢)
بيانات التجارة الخارجية : الميزان التجارى طبقاً للتصنيف الوظيفى للأمم المتحدة-----	٧٠	جدول (٤٣)
بيانات التجارة الخارجية : الصادرات طبقاً للتصنيف الوظيفى للأمم المتحدة-----	٧١	جدول (٤٤)
بيانات التجارة الخارجية : الواردات طبقاً للتصنيف الوظيفى للأمم المتحدة-----	٧٢	جدول (٤٥)
حصيلة الصادرات البترولية-----	٧٣	جدول (٤٦)
أهم مؤشرات قطاع السياحة-----	٧٣	جدول (٤٧)
حركة الملاحة فى قناة السويس-----	٧٣	جدول (٤٨)
الصادرات حسب التوزيع الجغرافى-----	٧٣	جدول (٤٩)

القسم التاسع

مقارنة تحليلية لأداء الإقتصاد المصرى

٧٨-٧٧	تحليل مقارنة لأداء أهم المؤشرات الاقتصادية	جدول (٥٠)
٧٩	تحليل مقارنة لأداء البورصة المصرية	جدول (٥١)

القسم الأول: نظرة عامة على الأداء الإقتصادى والمالى

بيان ربع سنوي				بيان سنوي					
يناير- مارس *٢٠١١	أكتوبر- ديسمبر *٢٠١٠	سبتمبر *٢٠١٠	يوليو- مارس *٢٠١٠	٢٠٠٦/٢٠٠٥	٢٠٠٧/٢٠٠٦	٢٠٠٨/٢٠٠٧	٢٠٠٩/٢٠٠٨	٢٠١٠/٢٠٠٩	
٣١٦,١٠٠	٣٤١,١٠٠	٣٦٤,٣٠٠	٢٩١,٤٠٠	١,٤٢٠,٦٧٠	١,٠٤٢,٢٠٠	٨٩٥,٥٠٠	٧٤٤,٨٠٠	٦١٧,٧٠٠	أ. الاقتصاد العيني (بالأسعار الجارية)
٥٣,٨٨١	٥٩,٣٤٤	٦٤,٠٧٤	٥٣,٣٥٧	٢١٨,٩٠٧	١٨٩,٠٩٤	١٦٢,٦٨٨	١٣٠,٤٧٣	١٠٧,٤٨٦	الناتج المحلي (بأسعار السوق بالمليون جنيه)
٣٠١,٥٤٠	٣٢٧,١٢٨	٣٤٨,٩١٥	٢٧٧,٢٩٣	١,٢٠٠,٦٢٠	٩٩٤,٠٥٥	٨٥٥,٣٠٢	٧١٠,٣٨٨	٥٨١,١٤٤	الناتج المحلي (بأسعار السوق بالمليون دولار)
٥١,٤٠٠	٥٦,٩١٣	٦١,٣٦٨	٥٠,٧٧٤	٢٠٨,٧٣٤	١٨٠,٣٥٩	١٥٥,٣٨٥	١٢٤,٤٤٤	١٠١,١٢٥	الناتج المحلي (بتكلفة عوامل الإنتاج بالمليون جنيه)
١٥,٨٨٤	١٧,١٤٠	١٨,٣٠٦	١٤,٩٨٧	١٥,٥٣٠	١٣,٧٠٢	١٢,٠٣٠	١٠,٢١١	٨,٦٥٨	الناتج المحلي (بتكلفة عوامل الإنتاج بالمليون دولار)
٢,٧٠٨	٢,٩٨٢	٣,٢٢٠	٢,٧٤٤	٢,٨١٧	٢,٤٨٦	٢,١٨٦	١,٧٨٩	١,٥٠٧	نصيب الفرد من الناتج المحلي الإجمالي (بالجنيه)
									نصيب الفرد من الناتج المحلي الإجمالي (بالدولار)
									ب. مؤشرات الاقتصاد العيني ومصادر النمو ^{١/٢}
									(معدل النمو)
٤,٢-	٥,٦	٥,٥	٥,٥	٥,٢	٤,٧	٧,٢	٧,١	٦,٨	الناتج المحلي الحقيقي (بأسعار السوق) ^{٣/}
٣,٨-	٥,٧	٥,٥	٥,٦	٥,١	٤,٧	٧,٢	٧,١	٦,٩	الناتج المحلي الحقيقي (بتكلفة عوامل الإنتاج) ^{٣/}
٣,٣-	٤,٨	٣,٩	٣,٦	٤,٣	٥,٠	٦,١	٦,٣	٨,١	القطاع السلمي
٦,٨-	٧,٥	٨,٥	٩,١	٦,٧	٣,٧	١٠,٧	٩,٥	٦,٦	قطاع الخدمات الإنتاجية
١,٤	٤,٧	٤,٦	٤,٤	٤,٥	٥,٨	٣,٥	٤,٣	٣,٨	الخدمات الإجتماعية
٢٥,٩-	٥,٠	١٠,١	٢,٢	٤,٢	٩,١-	١٥,٥	٢٣,٨	١٣,٣	الاستثمارات ^{١/٥}
٣,٥	٥,٢	٣,٥	٦,٢	٥,١	٥,٧	٥,٢	٦,٠	٦,٠	الاستهلاك النهائي ^{١/٤}
٣,٥	٥,٤	٣,٥	٦,٥	٥,١	٥,٧	٥,٧	٦,٩	٦,٤	الاستهلاك الخاص
٣,٦	٤,٠	٣,٣	٤,٢	٤,٥	٥,٦	٢,١	٠,٢	٣,١	الاستهلاك العام
٣,٦-	١١,٧	١٣,٤	٨,٢	٣,٠-	١٤,٥-	٢٨,٨	٢٣,٣	٢١,٣	الصادرات السلعية والخدمة ^{١/٤}
٦,٤-	٣,٢	٣,١	٣,١	٢,٩	٢,٤	٥,٠	٥,١	٤,٨	نصيب الفرد من الناتج المحلي الإجمالي الحقيقي
									الإسغار المحلي ^{١/٦} :
٣٤,٨-	١١,٣	-	١٤,١	٣٠,١	١٣,٠-	٢٤,١	١٤,٧	٢٤,٩	معدل النمو الإسمى السنوى
١٠,٥	١٥,٣	١٢,١	١٧,٥	١٤,١	١٢,٦	١٦,٨	١٦,٣	١٧,١	نسبة إلى الناتج المحلي الإجمالي
									الاستثمارات المحلية ^{١/٥} :
٢٧,٦-	١٣,٥	٢٣,٧	١٢,٧	١٤,٠	٠,٢-	٢٩,١	٣٤,٢	١٩,٥	معدل النمو الإسمى السنوى
١٤,٩	١٨,٨	١٥,٥	٢٢,٣	١٨,٩	١٩,٢	٢٢,٤	٢٠,٩	١٨,٧	نسبة إلى الناتج المحلي الإجمالي

المصدر: وزارة التنمية الإقتصادية.

* بيان مبدئى، وقابل للتعديل.

١/ تقوم وزارة التنمية الإقتصادية حالياً بمراجعة بيانات الناتج المحلي الإجمالي لعام ٢٠١٠/٠٩ على أساس ربع سنوى.

٢/ تم حساب معدلات النمو الحقيقية باستخدام الأسعار الثابتة لعام ٢٠٠٢/٢٠٠١ باستثناء معدلات النمو لكل من عام ٢٠٠٨/٠٧، ٢٠٠٩/٠٨، ٢٠١٠/٠٩ والتي تم حسابها باستخدام الأسعار الثابتة لعام ٢٠٠٧/٠٦.

٣/ تشمل نشاط قطاع البترول والغاز الطبيعى.

٤/ تشمل صافى الضرائب غير المباشرة.

٥/ رأس المال الثابت، يشمل التغير فى المخزون.

٦/ بالأسعار الجارية.

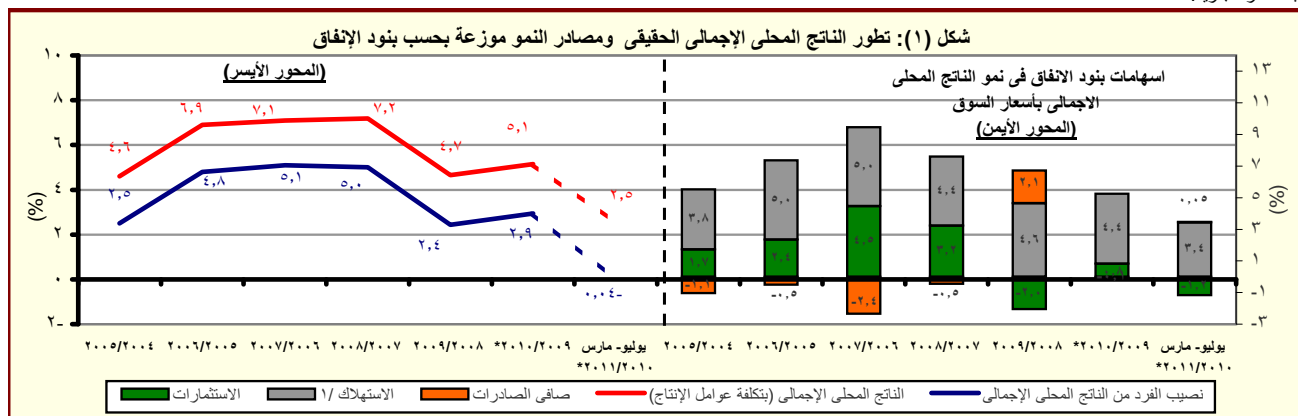

المصدر: وزارة التنمية الإقتصادية.

* بيان مبدئى، وقابل للتعديل.

١/ متضمن الاستهلاك العام والخاص.

القسم الأول: نظرة عامة على الأداء الإقتصادي والمالى (تابع)

بيان ربع سنوي				بيان سنوي				
ابريل- يونيو ٢٠١٠	مارس- يناير ٢٠١١	ديسمبر- اكتوبر ٢٠١٠	ابريل- يونيو ٢٠١٠	٢٠٠٧/٠٦	٢٠٠٨/٠٧	٢٠٠٩/٠٨	٢٠١٠/٠٩	٢٠١١/١٠
ج . السكان								
٧٨,٧	٧٩,٦	٨٠,١	٨٠,٤	٧٣,٦	٧٥,٢	٧٦,٨	٧٨,٧	٨٠,٤
٢,٤	٢,٤	--	٢,٢	٢,٣	٢,١	٢,٢	٢,٤	٢,٢
د . الأسعار المحلية (متوسط الفترة)								
١٠,٨	١٠,٥	١١,٠	١١,٩	١١,٠	١١,٧	١٦,٢	١١,٧	١١,٠
١١,٤	١٤,٤	١٧,٣	١٩,٩	١١,٨	١٧,٧	٢,٥	٥,٠	١٥,٩
٨,٥	٨,٥	٨,٥	٨,٥	٩,٠	١٠,٠	٩,٠	٨,٥	٨,٥
١٠,٠	٩,٠	١٠,٥	١١,٥	٨,٧	٧,٠	١١,٣	٩,٩	١٠,٢
٦,٣	٦,٦	٦,٥	٦,٦	٦,١	٦,٥	٦,٥	٦,٣	٦,٦
٨,٢٧	٨,٢٦	٨,٦٨	٨,٩٦	٨,٨	١٠,٣	٩,٥	٨,٣	٨,٥
٥,٥٩	٥,٧٥	٥,٨٧	٥,٩٤	٥,٧١	٥,٥٠	٥,٥١	٥,٥١	٥,٨١

المصادر: وزارة التنمية الاقتصادية والبنك المركزى المصرى والجهاز المركزى للتعبئة العامة والإحصاء.

١ | تغيير فى السلسلة. تعكس البيانات قبل ٢٠٠٧/٨/٢٠٠٠ معدلات التضخم وفقاً لأسعار الجملة.

-- بيان غير متاح

١/ لا يتضمن المصريين المقيمين فى الخارج.

٢/ بدءاً من اغسطس ٢٠٠٩، تم استحداث سلسلة أرقام قياسية جديدة لأسعار المستهلكين (حضر الجمهورية) باستخدام الأوزان المستخرجة من بحث الدخل و الانفاق و الاستهلاك لعام ٢٠٠٨/٢٠٠٩ مع استخدام بيانات شهر يناير ٢٠١٠ كفترة الأساس. وفيما يخص بيانات ما قبل ذلك التاريخ، فقد استخدمت الأوزان المستخرجة من بحث الدخل والانفاق والاستهلاك لعام ٢٠٠٥/٢٠٠٤ مع استخدام يناير ٢٠٠٧ كشهر أساس.

٣/ قام الجهاز المركزى للتعبئة العامة والإحصاء بإصدار رقم قياسي جديد لأسعار المنتجين بدءاً من سبتمبر ٢٠٠٧ ليحل محل الأرقام القياسية لأسعار الجملة، وذلك باستخدام أسعار السلع والخدمات للسنة المالية (٢٠٠٤-٢٠٠٥) كفترة أساس لسلسلة الأرقام القياسية، كما تم إستخراج الأوزان باستخدام متوسط عامى (٢٠٠٢-٢٠٠٣ ، ٢٠٠٣-٢٠٠٤) للقيم الإجمالية للإنتاج الصناعى والزراعى والخدمى.

٤/ البيانات تعكس نهاية الفترة.

٥/ متوسط ميلادى.

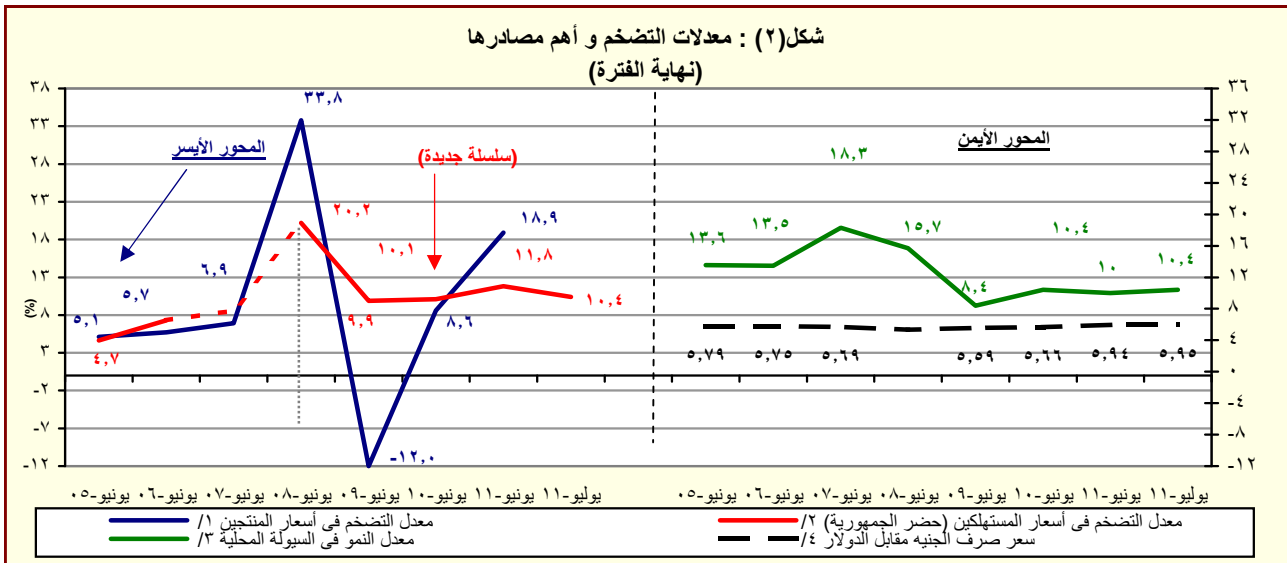

المصدر: البنك المركزى المصرى و لجهاز المركزى للتعبئة العامة والإحصاء

١ | تغيير فى السلسلة. تعكس البيانات قبل يونيو ٢٠٠٧ معدلات التضخم وفقاً لأسعار الجملة.

٢/ بدءاً من اغسطس ٢٠٠٩، تم استحداث سلسلة أرقام قياسية جديدة لأسعار المستهلكين (حضر الجمهورية) باستخدام الأوزان المستخرجة من بحث الدخل و الانفاق و الاستهلاك لعام ٢٠٠٨/٢٠٠٩ مع استخدام بيانات شهر يناير ٢٠١٠ كفترة الأساس. وفيما يخص بيانات ما قبل ذلك التاريخ، فقد استخدمت الأوزان المستخرجة من بحث الدخل والانفاق والاستهلاك لعام ٢٠٠٥/٢٠٠٤ مع استخدام يناير ٢٠٠٧ كشهر أساس.

٣/ يعرف إجمالى السيولة المحلية كإجمالى صافى الأصول الأجنبية وصافى الأصول المحلية لدى الجهاز المصرفى (فى جانب الأصول) ، أو كجملة المعروض النقدى وأشباه النقود لدى الجهاز المصرفى (فى جانب الخصوم).

٤/ يعكس البيان متوسط شهرى.

القسم الأول: نظرة عامة على الأداء الإقتصادى والمالى (تابع)

يوليو-مايو ٢٠١١/١٠	١/ ٢٠١٢/١١	* ٢٠١٠/٠٩	٢٠٠٩/٠٨	٢٠٠٨/٠٧	٢٠٠٧/٠٦	٢٠٠٦/٠٥
(موازنة)	(موازنة)	(فعلى مبدئى)	(فعلى)	(فعلى)	(فعلى)	(فعلى)
٥. مؤشرات المالية العامة ^{١٢}						
١- قطاع الموازنة العامة (بالمليون جنيه) ^{٢/}						
إجمالى الإيرادات	١٥١,٢٦٦	١٨٠,٢١٥	٢٢١,٤٠٤	٢٨٢,٥٠٥	٢٦٨,١١٤	٣٤٩,٦٤٧
إجمالى المصروفات	٢٠٧,٨١٠	٢٢٢,٠٢٩	٢٨٢,٢٩٠	٣٥١,٥٠٠	٣٦٥,٩٨٧	٤٩٠,٥٩٠
العجز الأولى ^{٤/}	١٣,٥٧٠	٦,٩٩٨	١٠,٥٩٤	١٩,٠١٦	٢٥,٧٠٥	٢٧,٩٨٠
العجز النقدى ^{٥/}	٥٦,٥٤٤	٤١,٨١٥	٦٠,٨٨٦	٦٨,٩٩٥	٩٧,٨٧٢	١٤٠,٩٤٣
العجز الكلى	٥٠,٣٨٥	٥٤,٦٩٧	٦١,١٢٢	٧١,٨٢٦	٩٨,٠٣٨	١٣٤,٢٨٠
٢- قطاع الموازنة العامة ^{٢/} (معدل نمو سنوى)						
إجمالى الإيرادات	٣٦,٤	١٩,١	٢٢,٩	٢٧,٦	-٥,١	٢٢,٣
الإيرادات الضريبية	٢٩,١	١٦,٩	٢٠,٠	١٩,٠	٤,٥	١٥,٩
الإيرادات غير الضريبية	٥٢,٤	٢٣,٢	٢٧,٨	٤١,٧	-١٨,٢	٣٧,٥
إجمالى المصروفات (ومنها):	٢٨,٦	٦,٨	٢٧,١	٢٤,٥	٤,١	٢١,٧
الأجور وتعويضات العاملين	١٢,٥	١١,٦	٢٠,٥	٢١,٢	١٢,١	٢٣,٣
الفوائد المدفوعة	١٢,٣	٢٩,٦	٥,٩	٤,٥	٣٧,٠	١٦,٦
٣- قطاع الحكومة العامة (مليون جنيه) ^{١٦}						
إجمالى الإيرادات	١٧٥,٩٣٠	٢٠٥,٦٥٤	٢٤٨,٨٣٤	٢٨٨,٥٤٤	٣٠٣,٣٧٤	--
إجمالى المصروفات	٢٢٣,٦٢٤	٢٤٤,٠١٨	٣٠٥,٧٩٤	٣٥٦,٩٤٢	٣٩٦,٦٩٣	--
العجز الكلى	٥٦,٦٩٤	٥٦,٢١٣	٦٧,٥٦٣	٧٢,٣٧٨	٩٨,٣١٩	--
٤ - نسبة إلى الناتج المحلى الإجمالى ^{١٧}						
قطاع الموازنة العامة ^{١٣}						
إجمالى الإيرادات	٢٤,٥	٢٤,٢	٢٤,٧	٢٧,١	٢٢,٢	٢٢,٣
الإيرادات الضريبية	١٥,٨	١٥,٣	١٥,٣	١٥,٧	١٤,١	١٤,٨
الإيرادات غير الضريبية	٨,٧	٨,٨	٩,٤	١١,٤	٨,١	٧,٥
إجمالى المصروفات (ومنها):	٣٣,٦	٢٩,٨	٣١,٥	٣٣,٧	٣٠,٣	٣١,٢
الأجور وتعويضات العاملين	٧,٦	٧,٠	٧,٠	٧,٣	٧,١	٧,٥
الفوائد المدفوعة	٦,٠	٦,٤	٥,٦	٥,١	٦,٠	٦,٨
العجز الأولى ^{٤/}	٢,٢	٠,٩	١,٢	١,٨	٢,١	١,٨
العجز النقدى ^{٥/}	٩,٢	٥,٦	٦,٨	٦,٦	٨,١	٩,٠
العجز الكلى	٨,٢	٧,٣	٦,٨	٦,٩	٨,١	٨,٦
الحكومة العامة ^{١٦}						
العجز الأولى ^{٤/}	٣,٥	٢,٤	٣,٠	٢,٧	٣,٠	--
العجز الكلى	٩,٢	٧,٥	٧,٥	٦,٩	٨,٢	--

المصدر: وزارة المالية

-- بيان غير متاح.

* بيان مبدئى تحت المراجعة. **جدير بالذكر أن البيانات التقديرية الأولية لأداء الموازنة العامة للدولة فى العام المالى ٢٠١١/٢٠١٠ لا تزال فى طور الإعداد وسوف يتم نشرها عند الإنتهاء منها.**

١/ تعكس بيانات الموازنة بعد التصديق عليها من قبل المجلس الأعلى للقوات المسلحة.

٢/ تم إعادة تبويب فعاليات الموازنة العامة لتتفق مع معايير صندوق النقد الدولى والمعروفة بـ GFS ٢٠٠١ (على أساس نقدى).

٣/ يشمل قطاع موازنة الجهاز الإدارى و المحليات، والهيئات الخدمية العامة.

٤/ العجز الكلى مخصصاً منه الفوائد المدفوعة.

٥/ العجز الكلى بدون صافى حيازة الأصول المالية.

٦/ يشمل المعاملات المالية لكل من أجهزة الموازنة العامة، وبنك الإستثمار القومى، وصناديق التأمين والمعاشات ، ومع مراعاة إستبعاد كافة المعاملات البينية للجهاز الثلاث لمنع ازدواجية الحساب.

٧/ قامت وزارة التنمية الإقتصادية بتقدير قيمة الناتج المحلى الإجمالى لعام ٢٠١٢/٢٠١١ بنحو ١٥٧٠ مليار جنيه ، مقارنة بناتج محلى إجمالى معدل قدره ١٣٧٣ مليار جنيه كمتوقع لعام ٢٠١١/٢٠١٠.

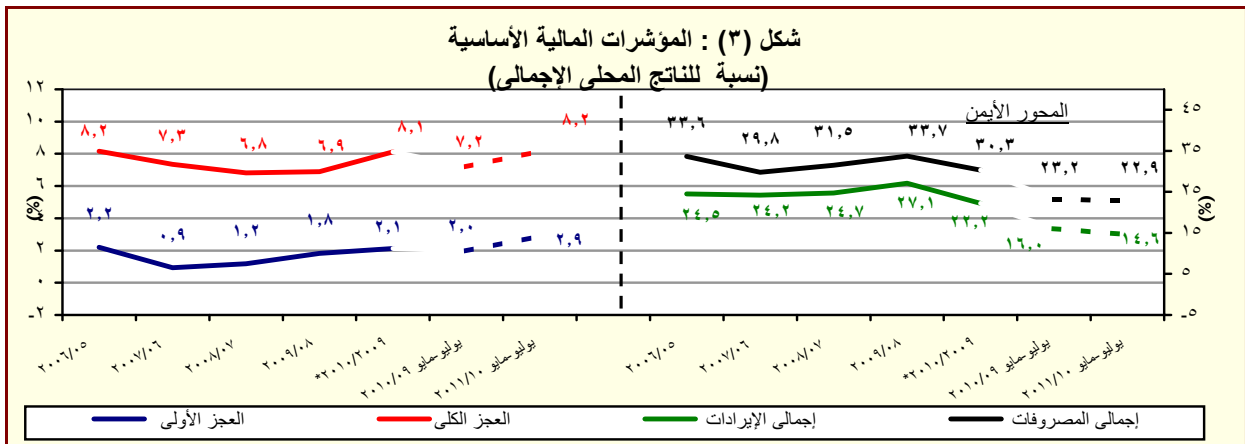

المصدر: وزارة المالية

* بيان مبدئى، تحت المراجعة.

القسم الأول: نظرة عامة على الأداء الإقتصادي والمالى (تابع)

بيان سنوى				بيان سنوى				
يونيو-٢٠٠٦	يونيو-٢٠٠٧	يونيو-٢٠٠٨	يونيو-٢٠٠٩	يونيو-٢٠١٠*	مارس-٢٠١٠	سبتمبر-٢٠١٠	ديسمبر-٢٠١٠	مارس-٢٠١١*
١. ملخص الدين العام المحلى								
(بالمليون جنيه، رصيد نهاية الفترة) ^{١/}								
١-إجمالى الدين المحلى لأجهزة الموازنة العامة ^{٢/}								
٥٥٤,٨٣٧	٥٩١,٠٠١	٥٩٩,٦٠٣	٦٩٩,٦٦٧	٨٠٨,٣٨٤	٨١٠,٠٣٦	٨٦٣,٧٩٢	٨٨٩,١٥٤	٩٣٢,٦٢٦
(٢,٠)	(٦,٥)	(١,٥)	(١٦,٧)	(١٥,٥)	(١٧,٨)	(١٤,٩)	(١٤,٤)	(١٥,١)
١٠٩,٩٤٨	١١٢,٨٢٩	١٢٠,٩٠٤	١٣٧,٣٤١	١٤٤,٥٦٦	١٤٢,٧٨٧	١٤٥,٠١٣	١٥٠,٤٨٦	١٥٣,٧٤٣
(٢٨,٣)-	(٢,٦)	(٧,٢)	(١٣,٦)	(٥,٣)	(٦,١)	(٣,٧)	(٥,٣)	(٧,٧)
ودائع أجهزة الموازنة العامة								
٤٤٤,٨٨٩	٤٧٨,١٧٢	٤٧٨,٦٩٩	٥٦٢,٣٢٦	٦٦٣,٨١٨	٦٦٧,٢٤٩	٧١٨,٧٧٩	٧٣٨,٨٦٨	٧٧٨,٨٨٣
(١٣,٩)	(٧,٥)	(٠,١)	(١٧,٥)	(١٨,٠)	(٢٠,٦)	(١٧,٥)	(١٦,٤)	(١٦,٧)
٤٤٩,٤٥٦	٤٨٦,٢٤١	٥١٢,٩٨٢	٦١٥,٨٤٩	٧٣٣,٣٨٧	٧٢٥,٩٩٥	٧٨٠,٦٢١	٨٠٦,١٠٦	٨٤٧,٩٢١
(٠,٣)-	(٨,٢)	(٥,٥)	(٢٠,١)	(١٩,١)	(٢١,٧)	(١٧,٣)	(١٥,٩)	(١٦,٨)
١١٧,٢٤٧	١١٦,٩٦٤	١٣١,٠٤٣	١٤٨,٨١١	١٥٨,٥٣١	١٥٣,٨٣٧	١٥٩,٠٣٠	١٦٢,٥٩٥	١٦٤,٢٦١
(٣٢,٥)-	(٠,٢)	(١٢,٠)	(١٣,٦)	(٦,٥)	(٥,٩)	(٤,٩)	(٢,٢)	(٦,٨)
٣٣٢,٢٠٩	٣٦٩,٢٧٧	٣٨١,٩٣٩	٤٦٧,٠٣٨	٥٧٤,٨٥٦	٥٧٢,١٥٨	٦٢١,٥٩١	٦٤٣,٥١١	٦٨٣,٩٦٠
(١٩,٨)	(١١,٢)	(٣,٤)	(٢٢,٣)	(٢٣,١)	(٢٦,٨)	(٢٠,٩)	(١٩,٩)	(١٩,٥)
٢-إجمالى الدين المحلى للحكومة العامة ^{٣/}								
٤٧٠,٢٦٤	٤٩٣,٨٧٩	٥٣٧,٥٣٣	٦٤٣,٦٢٨	٧٦٩,٧٨٣	٧٥٤,٧٤٧	٨١٦,٧٧٣	٨٤٧,٠٣١	٨٩٠,٦٨٢
(٠,٣)	(٥,٠)	(٨,٨)	(١٩,٧)	(١٩,٦)	(٢١,٠)	(١٨,٣)	(١٦,٩)	(١٨,٠)
١٣٧,٣٣٢	١٣٠,٦٠٥	١٥٠,٥٠١	١٦٧,٧٣٣	١٧٠,١٧١	١٧٢,٤٩٠	١٧٣,٣٣٥	١٨٠,١٤٩	١٨٦,١٠٨
(٢٦,٧)-	(٤,٩)	(١٥,٢)	(١١,٤)	(١,٥)	(٦,٧)	(٥,٠)	(٢,٨)	(٧,٩)
٣٣٢,٩٣٢	٣٦٣,٢٧٤	٣٨٧,٠٣٢	٤٧٥,٨٩٥	٥٩٩,٦١٢	٥٨٢,٢٥٧	٦٤٣,٤٣٨	٦٦٦,٨٨٢	٧٠٤,٥٧٤
(١٨,٢)	(٩,١)	(٦,٥)	(٢٣,٠)	(٢٦,٠)	(٢٦,١)	(٢٢,٥)	(٢١,٥)	(٢١,٠)
٣-إجمالى الدين العام المحلى ^{٤/}								
٤٧٠,٢٦٤	٤٩٣,٨٧٩	٥٣٧,٥٣٣	٦٤٣,٦٢٨	٧٦٩,٧٨٣	٧٥٤,٧٤٧	٨١٦,٧٧٣	٨٤٧,٠٣١	٨٩٠,٦٨٢
(٠,٣)	(٥,٠)	(٨,٨)	(١٩,٧)	(١٩,٦)	(٢١,٠)	(١٨,٣)	(١٦,٩)	(١٨,٠)
١٣٧,٣٣٢	١٣٠,٦٠٥	١٥٠,٥٠١	١٦٧,٧٣٣	١٧٠,١٧١	١٧٢,٤٩٠	١٧٣,٣٣٥	١٨٠,١٤٩	١٨٦,١٠٨
(٢٦,٧)-	(٤,٩)	(١٥,٢)	(١١,٤)	(١,٥)	(٦,٧)	(٥,٠)	(٢,٨)	(٧,٩)
٣٣٢,٩٣٢	٣٦٣,٢٧٤	٣٨٧,٠٣٢	٤٧٥,٨٩٥	٥٩٩,٦١٢	٥٨٢,٢٥٧	٦٤٣,٤٣٨	٦٦٦,٨٨٢	٧٠٤,٥٧٤
(١٨,٢)	(٩,١)	(٦,٥)	(٢٣,٠)	(٢٦,٠)	(٢٦,١)	(٢٢,٥)	(٢١,٥)	(٢١,٠)
٢. إجمالى الدين العام الخارجى ^{٦/}								
(مليون دولار، رصيد نهاية الفترة)								
١٨,٨٦٥	١٩,٤٩٢	٢١,٦٤١	٢٥,٨١٨	٢٦,٢٤٩	٢٤,٩٨١	٢٦,٩٤٣	٢٦,٨٣٥	٢٦,٧٥٥
١٠,٧٢٨	١٠,٤٠٦	١٢,٢٥٢	٥,٧١٣	٧,٤٤٥	٧,٢٩٦	٧,٥٥٧	٨,١٥٨	٨,٠٨٧
٣. خدمة الدين الحكومى ^{٧/}								
(مليون جنيه، تدفقات)								
٥٩,٥٥٢	٥٤,٧٢٥	٦٠,٠٠٤	٧١,١٢٣	٩٨,٨٥٦	٧٣,٩٧٤	٢٧,٥٢٩	٤٦,٣٥٥	٩١,٦٤٧
٥٣,٠٤٩	٤٧,٦٣٩	٥٢,٤٣٥	٥٩,٥٧٧	٨٧,٥٦٠	٦٣,٧٦٣	٢٢,٩٨٢	٤٠,٢١٥	٨٠,٦٥٩
٦,٥٠٣	٧,٠٨٦	٧,٥٦٩	١١,٥٤٦	١١,٢٩٦	١٠,٢١٠	٤,٥٤٧	٦,١٤٠	١٠,٩٨٨
٤. ملاحظات (نسبة إلى الناتج المحلى الإجمالى) ^{٨/}								
٨٩,٨	٧٩,٤	٦٧,٠	٦٧,١	٦٧,٠	٦٧,١	٦٢,٩	٦٤,٨	٦٧,٩
٧٢,٠	٦٤,٢	٥٣,٥	٥٤,٠	٥٥,٠	٥٥,٣	٥٢,٤	٥٣,٨	٥٦,٧
٧٢,٨	٦٥,٣	٥٧,٣	٥٩,١	٦٠,٨	٦٠,٢	٥٦,٩	٥٨,٧	٦١,٨
٥٣,٨	٤٩,٦	٤٢,٧	٤٤,٨	٤٧,٦	٤٧,٤	٤٥,٣	٤٦,٩	٤٩,٨
٧٦,١	٦٦,٣	٦٠,٠	٦١,٨	٦٣,٨	٦٢,٥	٥٩,٥	٦١,٧	٦٤,٩
٥٣,٩	٤٨,٨	٤٣,٢	٤٥,٧	٤٩,٧	٤٨,٣	٤٦,٩	٤٨,٦	٥١,٣
٢٧,٦	٢٢,٨	٢٠,١	١٦,٩	١٥,٩	١٤,٧	١٤,٤	١٤,٨	١٥,١
١٧,٦	١٤,٩	١٢,٩	١٣,٨	١٢,٤	١١,٤	١١,٢	١١,٣	١١,٦

المصدر: وزارة المالية و البنك المركزى المصرى.

() معدل النمو عن العام السابق.

* بيان مبدئى، خاضع للمراجعة.

- ١/ تعكس البيانات رصيد الدين المحلى لثلاث مستويات تجميعية هى: الدين المحلى لأجهزة الموازنة العامة، الدين المحلى المجمع للحكومة العامة، و الدين العام المحلى المجمع. يشمل الدين المحلى لأجهزة الموازنة العامة أرصدة الدين المستفقة على وحدات الجهاز الإدارى، وحدات الإدارة المحلية، و الهيئات الخدمية. ويتضمن الدين المحلى للحكومة العامة أرصدة الدين المجمع المستحق على أجهزة الموازنة العامة للدولة و بنك الإستثمار القومى و صناديق التأمين الإجتماعى. أما عن الدين العام المحلى فيشمل أرصدة الدين المحلى المجمع لكل من الحكومة العامة و الهيئات الاقتصادية.
- ٢/ يمثل المديونية المستفقة على أجهزة الموازنة العامة (وحدات الجهاز الإدارى، وحدات الإدارة المحلية، و الهيئات الخدمية).
- ٣/ يمثل رصيد الدين المجمع المستحق على أجهزة الموازنة العامة للدولة و بنك الإستثمار القومى و صناديق التأمين الإجتماعى بعد إستبعاد المديونيات و العلاقات الداخلية فيما بين القطاعات الثلاثة و التى تتمثل فى إقتراض أجهزة الموازنة العامة من بنك الإستثمار القومى، سندات وزارة المالية لدى صناديق التأمين الإجتماعى و بنك الإستثمار القومى-سندات صناديق التأمين الإجتماعى و أخيراً إقتراض بنك الإستثمار القومى من صناديق التأمين الإجتماعى.
- ٤/ يمثل رصيد الدين المجمع المستحق على الحكومة العامة و الهيئات الاقتصادية بعد إستبعاد إقتراض الهيئات الاقتصادية من بنك الإستثمار القومى، وإقتراض أجهزة الموازنة من الهيئات الاقتصادية.
- ٥/ ودائع الحكومة العامة و الهيئات الاقتصادية بعد إستبعاد ودائع صناديق التأمين الإجتماعى وإقتراض قطاع الموازنة من الهيئات الاقتصادية.
- ٦/ طبقاً لتصنيف و منهجية البنك المركزى المصرى، و الذى يقوم بشطب مديونيات نادى باريس المباشرة و غير المباشرة المستفقة على الجهات الحكومية طبقاً لإعادة الجدولة الى العالم الخارجى، فى حين تقوم الجهات الحكومية بشطب هذه المديونيات من سجلاتها فور سداد المقتبل المحلى الى البنك المركزى طبقاً لجدول السداد الأسمى (والذى يسبق تواريخ إعادة الجدولة)
- ٧/ البيان الربع سنوى لخدمة الدين الحكومى يعكس التدفقات التراكمية لخدمة الدين منذ بداية العام المالى .
- ٨/ قامت وزارة التنمية الاقتصادية بتقدير قيمة الناتج المحلى الإجمالى لعام ٢٠١٢/٢٠١١ بنحو ١٥٧٠ مليار جنيه ، مقارنة بناتج محلى إجمالى معدل قدره ١٣٧٣ مليار جنيه كمتوقع لعام ٢٠١١/٢٠١٠ .

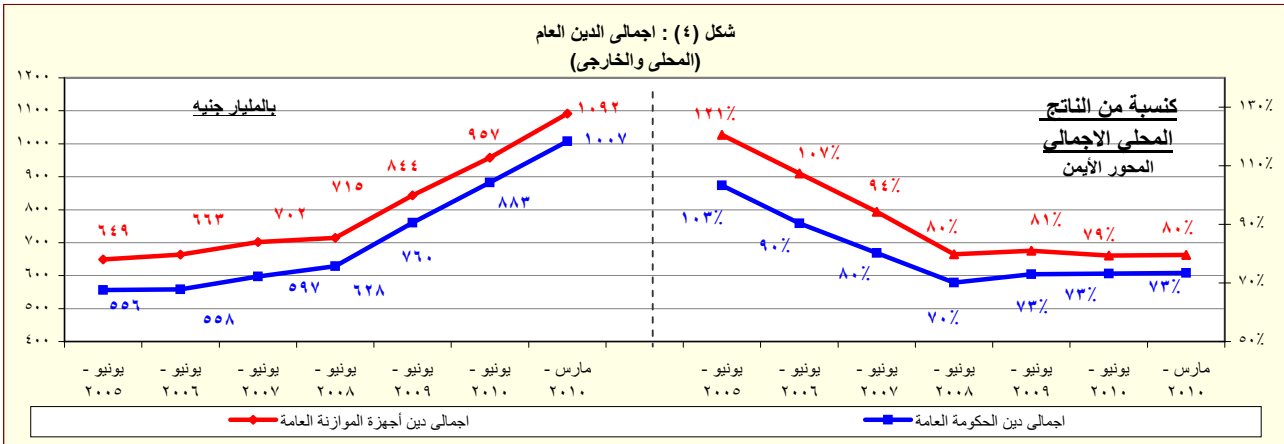

المصدر: وزارة المالية - البنك المركزى المصرى.

القسم الأول: نظرة عامة على الأداء الإقتصادى والمالى (تابع)

بيان سنوى					أحدث بيان متاح				
٢٠٠٧/٠٦	٢٠٠٨/٠٧	٢٠٠٩/٠٨	٢٠١٠/٠٩	٢٠١١/١٠	مارس-١١	ابريل-١١	مايو-١١	#	يونيو-١١ *
ز. المؤشرات النقدية (نهاية الفترة)									
مليون جنيه									
١٣٤,١٢٦	١٦٩,٩١١	١٧٥,١٠٤	٢٠٣,٠٧١	٢٥٠,٩٩٠	٢٣٤,٩٠٠	٢٤٠,٨٤٩	٢٤٧,١٠٢	٢٥٠,٩٩٠	٢٥٠,٩٩٠
نقود الإحتياط ^{١/}									
٦٦٢,٦٨٨	٧٦٦,٦٦٤	٨٣١,٢١١	٩١٧,٤٥٩	١,٠٠٩,٣٥٦	٩٨٨,٠٧٦	٩٨٦,٧٩٢	٩٩٤,٤٣١	١,٠٠٩,٣٥٦	١,٠٠٩,٣٥٦
إجمالى السيولة									
١٣١,٢٩٠	١٧٠,٥٧٩	١٨٢,٩٩١	٢١٤,٠٤٠	٢٤٨,٦٩٥	٢٤٠,٨١٤	٢٤١,٨٦٤	٢٤٤,٠٤١	٢٤٨,٦٩٥	٢٤٨,٦٩٥
المعروض النقدى ^{٢/}									
٥٣١,٣٩٨	٥٩٦,٠٨٥	٦٤٨,٢٢٠	٧٠٣,٤١٩	٧٦٠,٦٦١	٧٤٧,٢٦٢	٧٤٤,٩٢٨	٧٥٠,٣٩٠	٧٦٠,٦٦١	٧٦٠,٦٦١
أشباه النقود ^{٣/}									
معدل النمو السنوى									
١٥,٦	٢٦,٧	٣,١	١٦,٠	٢٣,٦	١٩,٨	٢٠,٥	٢٨,٥	٢٣,٦	٢٣,٦
نقود الإحتياط ^{١/}									
١٨,٣	١٥,٧	٨,٤	١٠,٤	١٠,٠	١١,٢	١٠,٨	١١,٠	١٠,٠	١٠,٠
إجمالى السيولة									
٦٣,٩	٣٨,٩	١٦,٣-	١١,١	١٠,٢-	٣,٧-	١١,٣-	٧,٣-	١٠,٢-	١٠,٢-
صافى الأصول الأجنبية ^{٤/}									
٤,٠	٤,٣	٢٤,٦	١٠,٠	١٩,٠	١٨,٠	٢١,٥	١٩,٠	١٩,٠	١٩,٠
صافى الأصول المحلية ^{٤/}									
١٢,٣	١٢,٦	٥,١	٧,٧	٠,٨	٦,٢	٤,٥	٢,٧	٠,٨	٠,٨
صافى المطلوبات من القطاع الخاص ^{٥/}									
معدلات الإقراض إلى الودائع ^{٦/}									
٣٤,٧	٣٥,٥	٣٠,٠	٣٤,٩	٣٣,٩	٣٢,٤	٣٥,٣	٣٤,١	٣٣,٩	٣٣,٩
القطاع الحكومى									
٥٦,٣	٥٥,٤	٥٥,٦	٥٤,٢	٥١,٢	٥١,٩	٥٢,١	٥١,٧	٥١,٢	٥١,٢
القطاع غير الحكومى									
٥٥,٩	٥٠,٩	٥١,٥	٤٧,٦	٤٦,٤	٤٦,٢	٤٦,٧	٤٦,٨	٤٦,٤	٤٦,٤
بالعملة المحلية									
٥٧,٢	٦٩,٧	٦٩,٠	٧٩,٩	٦٩,٠	٧٢,٣	٧١,٤	٦٩,٢	٦٩,٠	٦٩,٠
بالعملة الأجنبية									
مؤشرات:									
٤,٩٤	٤,٥١	٤,٧٥	٤,٥٢	٤,٠٢	٤,٢١	٤,١٠	٤,٠٢	٤,٠٢	٤,٠٢
مضاعف السيولة المحلية ^{٧/}									
١,٢٢	١,٢٥	١,٣٠	١,٣٨	١,٤٣	١,٤٧	١,٤٧	١,٤٥	١,٤٣	١,٤٣
معدل دوران النقود (وسطى) ^{٨/}									
٢٣,٢	٢٠,٨	٢٠,١	١٧,٢	١٧,٥	١٨,٢	١٨,١	١٧,٩	١٧,٥	١٧,٥
معدل الدورلة فى السيولة المحلية ^{٩/}									
٢٨,٤	٢٥,٨	٢٥,٧	٢٢,٩	٢٤,٠	٢٤,٧	٢٤,٧	٢٤,٥	٢٤,٠	٢٤,٠
معدل الدورلة فى الودائع ^{١٠/}									

المصادر: البنك المركزى المصرى وحسابات وزارة المالية.

أرقام معدلة.

* مبدئى.

١/ تتضمن النقود المتداولة خارج البنك المركزى بالإضافة إلى ودائع البنوك لدى البنك المركزى بالجنيه المصرى.

٢/ يتضمن النقود المتداولة خارج الجهاز المصرفى بالإضافة إلى الودائع الجارية بالعملة المحلية. لا تتضمن الشيكات والحالات تحت التحصيل.

٣/ تتضمن الودائع الجارية بالعملة الأجنبية والودائع غير الجارية بالعملات المحلية و الأجنبية .

٤/ تم تفعيل إتفاقية الحساب المجد بين البنك المركزى ووزارة المالية فى يونيو ٢٠٠٨، مما أدى الى إهلاك جزء من السندات الصادرة عن وزارة المالية لصالح البنك المركزى.

٥/ يتضمن المطلوبات من القطاع الخاص و القطاع العائلى.

٦/ لا تتضمن كل من الودائع لدى البنك المركزى والقروض الممنوحة من قبل البنك المركزى.

٧/ إجمالى السيولة المحلية / نقود الإحتياط.

٨/ الناتج المحلى الإجمالى / متوسط إجمالى السيولة المحلية (M٢). متوسط إجمالى السيولة المحلية = $\frac{[(M٢)_t + (M٢)_{t-1}]}{2}$.

٩/ يمثل نسبة الودائع الجارية و غير الجارية بالعملات الأجنبية إلى إجمالى السيولة المحلية. لا تتضمن كل من ودائع غير المقيمين (جزء من صافى الأصول الأجنبية) والودائع الحكومية.

١٠/ يمثل نسبة الودائع الحكومية و غير الحكومية بالعملات الأجنبية إلى إجمالى الودائع لدى البنوك. غير متضمن ودائع البنوك لدى البنك المركزى.

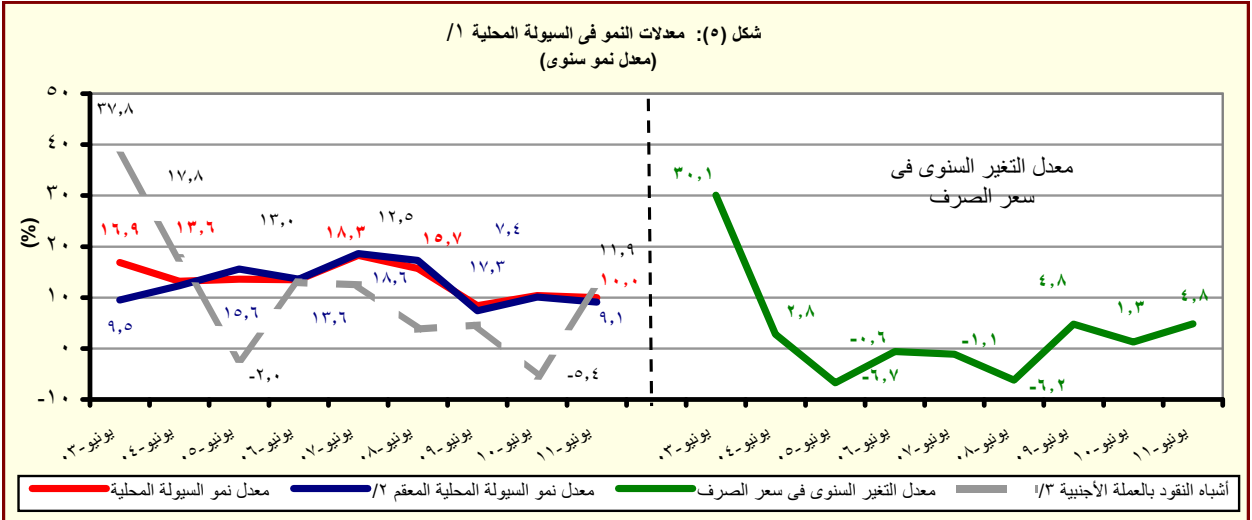

المصدر: البنك المركزى المصرى وحسابات وزارة المالية.

١/ إجمالى السيولة المحلية تتكون من المعروض النقدى وأشباه النقود.

٢/ معدل النمو فى السيولة المحلية باستخدام سعر الصرف الثابت، ويتم حسابه عن طريق تطبيق سعر الصرف السائد فى نفس الفترة من العام السابق للفترة الحالية.

٣/ الودائع الجارية و غير الجارية بالعملات الأجنبية .

القسم الأول: نظرة عامة على الأداء الإقتصادي والمالى (تابع)

بيان ربع سنوي				بيان سنوي				
يونيو-١١	ديسمبر-١٠	مارس-١١	يونيو-١١	٢٠١٠/٠٩	٢٠٠٩/٠٨	٢٠٠٨/٠٧	٢٠٠٧/٠٦	٢٠٠٦/٠٥
ى- القطاع المالى والإستثمارات								
--	٣,٤	٤,٧	٥,١	١٨,٩	١٩,٢	٢٢,٤	٢٠,٩	١٨,٧
إجمالى الإستثمارات المحلية (نسبة إلى الناتج المحلى الإجمالى) ^{١٨}								
--	٠,١-	٠,٣	١,١	٣,١	٤,٣	٨,١	٨,٥	٥,٧
الإستثمارات الأجنبية المباشرة (نسبة إلى الناتج المحلى الإجمالى) ^{١٨} ^{١٢}								
مؤشرات سوق المال (نهاية العام الميلادى)								
٨٥١	--	١٥٠٤	١٣٢٩	١٤٠١	--	٣٤١٢	٢٣٨١	٢٢٣٩
مؤشر هيئة سوق المال								
٢,٠	--	٠,٧	١,٣	١,٩	--	١,١	٠,٩	١,٢
معدل تذبذب مؤشر سوق المال ^{١٣}								
--	٥٣٢	٦٦٤	٥٦١	٥٧٣	٤٢٧ ^{٤/}	٩٢٧٣٤	٦١٢٩١	٥٤٨٤٣
مؤشر هيرمس								
--	٣,٥٤	٠,٤٩	١,٤٦	٢,٢٢	١,٤٧	١,٢٠	٠,٨٩	١,٢٩
معدل تذبذب مؤشر هيرمس ^{١٣}								
٤٠٠	٤٠٨	٤٨٨	٤١٠	٥٠٠	٤٧٤	٧٦٨	٥٣٤	٤٥٦
رأس المال السوقى (مليار جنيه) ^{١٥}								
٢٩,١	٢٩,٧	٣٥,٦	٣٤,٠	٤١,٤	٤٥,٤	٨٥,٨	٧١,٧	٧٣,٨
رأس المال السوقى (نسبة إلى الناتج المحلى الإجمالى) ^{١٨}								
--	١٢,٤	١٤,٧	١٢,٦	١٢,١	٧,٦	١٩,١	٢١,٠	٢٢,٠
مضاعف الربحية ^{١٧}								
--	٧,٥	٧,١	٧,٥	٧,٠	٦,٦	٥,١	٤,٢	٣,٨
عائد السهم (%) ^{١٨}								
٢٢٩,٨٣٧	٢٣٠,٢٨٥	٢٢٦,٧٩٩	١٧١,٦٦٥	١٧١,٦٦٥	٩٧,٥٨٦	٨٤,٥٤٧	٦٢,١٣٠	٦٥,٧٢٥
سندات مقيدة (مليون جنيه)								
القطاع المصرفى (مليون جنيه): ^{١٩}								
١,٢٦٩,٦٩٠	١,٢٧٣,٥٤٣	١,٢٨٢,٩١٠	١,٢٢٠,٦٥٥	١,٢٢٠,٦٥٥	١,٠٩١,٩٩٣	١,٠٨٣,٣١١	٩٣٧,٩٢٣	٧٦١,٥٦٢
إجمالى الأصول								
٤٧٤,١٣٩	٤٦٩,٩٦١	٤٥٨,٠٨١	٤٦٥,٩٩٠	٤٦٥,٩٩٠	٤٢٩,٩٥٧	٤٠١,٤٢٥	٣٥٣,٧٤٦	٣٢٤,٠٤١
إجمالى أرصدة الإقراض و الخصم								
٥٩,٠٤٩	٥٢,٥٠٨	٥١,٢٣٨	٤٦,٥٩٨	٤٦,٥٩٨	٤١,٥٥٠	٣٧,٥٧٦	٣٣,٠٣٧	٢٧,١١٢
رأس المال								
٩٥٧,٠٣٧	٩٤٠,٨٤٩	٩٤٣,٩٧٢	٨٩٢,٤٩٢	٨٩٢,٤٩٢	٨٠٩,٦٩٤	٧٤٧,١٩٩	٦٤٩,٩٥٣	٥٦٨,٨٤١
إجمالى الودائع								
مؤشرات مختارة								
مؤشرات السيولة فى الجهاز المصرفى								
١١٤,٩	١١٤,٩	١١٢,٠	١١٣,٥	١١٣,٥	١١٤,٦	١٠٩,٣	١٠٩,٤	١١٢,٩
الأصول الأجنبية / الخصوم الأجنبية ^{١١٠}								
٤٩,١	٤٩,٥	٤٨,١	٥١,٨	٥١,٨	٥٢,٤	٥٣,١	٥٣,٧	٥٦,٧
القروض / الودائع ^{١١١}								
٣٧,٣	٣٦,٩	٣٥,٧	٣٨,٢	٣٨,٢	٣٩,٤	٣٧,١	٣٧,٧	٤٢,٥
القروض / الأصول ^{١١٠}								
٣٧,٣	٣٥,٤	٣٤,٤	٣٣,٣	٣٣,٣	٣٠,٥	١٨,٦	١٨,٨	٢٥,٥
الأوراق المالية / الأصول ^{١١٠}								
٧٥,٤	٧٣,٩	٧٣,٦	٧٣,١	٧٣,١	٧٤,١	٦٩,٠	٦٩,٣	٧٤,٧
الودائع / الأصول ^{١١٠}								
٦,٤	٦,٦	٦,٢	٦,٢	٦,٢	٥,٨	٤,٩	٤,٩	٥,٣
رأس المال / الأصول ^{١١٠}								
٤,٣	٤,٣	٤,٢	٥,٨	٥,٨	٦,٤	٥,٨	٥,٧	٧,٢
مخصصات القروض / إجمالى الأصول ^{١١٠}								

المصادر: الهيئة العامة لسوق المال والبنك المركزى المصرى.

-- بيان غير متاح.

١/ تم حساب المؤشرات الربع سنوية كنسبة من الناتج المحلى الإجمالى للعام بأكمله.

٢/ صافى الإستثمارات الأجنبية المباشرة تشمل الإستثمار الاجنبى فى قطاع البترول.

٣/ على أساس الإنحراف المعيارى للعوائد اليومية خلال شهر الدراسة. البيانات السنوية تعكس نهاية ديسمبر من كل عام.

٤/ سلسلة معدلة.

٥/ القيمة السوقية للأرصدة القائمة. يمثل ناتج ضرب عدد الأسهم القائمة فى سعر السوق السائد.

٦/ قامت وزارة التنمية الإقتصادية بتقدير قيمة الناتج المحلى الإجمالى لعام ٢٠١٢/٢٠١١ بنحو ١٥٧٠ مليار جنيه ، مقارنة بناتج محلى إجمالى معدل قدره ١٣٧٣ مليار جنيه كمتوقع لعام ٢٠١١/٢٠١٠.

٧/ ويعرف أيضا بمعدل السعر على العائد، ويقاس بنسبة سعر السوق لكل سهم إلى أرباحه السنوية.

٨/ الكوبون السنوى الموزع / سعر السهم الجارى.

٩/ تعكس بيانات البنوك التجارية.

١٠/ لدى البنوك العامة فى مصر ، بخلاف البنك المركزى.

١١/ تتضمن القروض والودائع الحكومية وغير الحكومية ، ولا تشمل ودائع البنوك لدى البنك المركزى المصرى.

القسم الأول: نظرة عامة على الأداء الإقتصادي والمالي (تابع)

بيان سنوي				بيان سنوي				
يناير-مارس ٢٠١٠*	أكتوبر- ديسمبر ٢٠١٠*	أبريل-يونيو ٢٠١٠	يناير-مارس ٢٠١٠*	٢٠٠٦/٠٥	٢٠٠٧/٠٦	٢٠٠٨/٠٧	٢٠٠٩/٠٨	٢٠١٠/٠٩ *
ك- معاملات القطاع الخارجى								
(مليون دولار)								
١٣,٧٢٩	١٦,٠٢٢	١٦,٠٥٠	١٣,٢٨٤	٤١,٤٤٠	٤٩,٥٣٤	٦٥,٩٠٤	٥٧,٢١٧	٥٧,٨٩٩
١٥,٠٥٢	١٧,٧٣٣	١٦,٦٤٩	١٤,٢٨٣	٣٩,٦٨٨	٤٧,٢٦٥	٦٥,٠١٦	٦١,٦٤١	٦٢,٢١٧
٦,٦٠٨-	٦,٥٨٣-	٦,٦٩٢-	٥,٠٩٣-	١١,٩٨٦-	١٦,٢٩١-	٢٣,٤١٥-	٢٥,١٧٣-	٢٥,١٢٠-
٢,٤٧٨	١,٥٧٧	٢,٩٦١	١,٢٦٥	٨,١٩١	١١,٤٩٨	١٤,٩٦٦	١٢,٥٠٢	١٠,٣٣٩
١,٠٣٣-	١,٠٧١-	٥٩٩-	٩٩٩-	١,٧٥٢	٢,٢٦٩	٨٨٨	٤,٤٢٤-	٤,٣١٨-
١,٨٧٧	٣,١٦٢	١,٧٨٥	٤,٥٩٤-	٣,٥١١	٨٥٣	٧,٥٥٨	٢,٢٨٥	٨,٣٢٥
٤٥٥	٢٥٠	٥٥٧	٦,٠٧١-	٣,٢٥٣	٥,٢٨٢	٥,٤٢٠	٣,٣٧٨-	٣,٣٥٦
٣٤,٥٠٨	٣٥,٢٢٣	٣٦,٠٠٥	٣٠,١٠٦	٢٢,٩٣١	٢٨,٥٥٩	٣٤,٥٧٢	٣١,٣١٠	٣٥,٢٢٣
نسبة إلى الناتج المحلى الإجمالى ^{١/}								
٦,٢	٧,٤	٦,٧	٥,٧	٣٨,٦	٣٨,٠	٤٠,٥	٣٠,٣	٢٦,٤
٦,٨	٨,٢	٧,٠	٦,١	٣٦,٩	٣٦,٢	٤٠,٠	٣٢,٦	٢٨,٤
٣,٠-	٣,١-	٢,٨-	٢,٢-	١١,٢-	١٢,٥-	١٤,٤-	١٣,٣-	١١,٥-
١,١	٠,٧	١,٢	٠,٥	٧,٦	٨,٨	٩,٢	٦,٦	٤,٧
٠,٦-	٠,٨-	٠,٣-	٠,٤-	١,٦	١,٧	٠,٥	٢,٣-	٢,٠-
٠,٢	٠,١	٠,٢	٢,٦-	٣,٠	٤,٠	٣,٣	١,٨-	١,٥
نسبة إلى إجمالى المتحصلات الجارية ^{٢/}								
٢٤,٧	٢٣,٢	٢٤,٥	٢٥,٨	٢٠,١	٢٤,٤	٢٢,٩	٢٥,٠	٢٣,٩
١٥,٠	٢٠,١	١٦,٤	٢١,٤	٢٥,٠	٢٠,٧	٢٢,٣	١٩,٤	١٨,٠
١٩,٨	١٨,٠	٢٠,٥	١٣,٥	١٧,٧	١٦,٨	١٦,٧	١٨,٥	٢٠,٤
٢٠,٥	٢٠,٣	١٩,٤	٢١,٠	١٢,٢	١٢,٨	١٢,٩	١٣,٥	١٦,٧
مؤشرات أخرى (%)								
٤٥,٢	٥١,٢	٤٩,٥	٥٥,١	٦١	٥٧	٥٦	٥٠	٤٩
١٨٣	١٣٧	١٨٧	١٤٣	١٨٩	٢٢٨	٢٢٢	٢١١	١٧٨
٨,٦	٧,٨	٨,١	٨,٠	٩,٠	٨,٩	٧,٩	٧,٥	٨,٦
١٠٧,٢	١٠٤,٨	١٠٣,١	٨٦,٥	٧٧,٧	٩٥,٨	١٠٢,١	٩٩,٦	١٠٤,٨

المصدر: البنك المركزى المصرى.

* بيان مبدئى.

-- بيان غير متاح.

١/ قد تظهر بعض الفروق فى تقييم الإحتياطات الدولية نتيجة استخدام أسعار صرف مختلفة داخل محفظة الإحتياطى من العملات الأجنبية.

٢/ تم حساب المؤشرات الربع سنوية بإستخدام بيانات الناتج المحلى الإجمالى للعام ٢٠١٢/٢٠١١ بنحو ١٥٧٠ مليار جنيه ، مقارنة بناتج محلى إجمالى معدل قدره ١٢٧٣ مليار جنيه كمتوقع لعام ٢٠١١/٢٠١٠.

٣/ بإستبعاد التحويلات الرسمية.

٤/ بعدد أشهر الواردات.

٥/ لا يشمل مديونية القطاع الخاص غير المضمونة.

جدول (١) الناتج المحلي الإجمالي بحسب الموارد والإستخدامات (بأسعار السوق)^{١/}
(أسعار جارية)

(مليار جنيه)	يوليو- مارس ٢٠١١/٢٠١٠ *	٢٠١٠/٢٠٠٩	٢٠٠٩/٢٠٠٨	٢٠٠٨/٢٠٠٧	٢٠٠٧/٢٠٠٦	٢٠٠٦/٢٠٠٥	٢٠٠٥/٢٠٠٤	
الناتج المحلي الإجمالي	١٠٢١,٥	١٢٠٦,٧	١٠٤٢,٢	٨٩٥,٥	٧٤٤,٨	٦١٧,٧	٥٣٨,٥	
	(١٤,٠)	(١٥,٨)	(١٦,٤)	(٢٠,٢)	(٢٠,٦)	(١٤,٧)	(١١,٠)	
جملة الطلب المحلي	١٠٥٩,٥	١٢٦٤,٤	١١١١,٤	٩٤٥,٦	٧٧٨,٩	٦٣٢,٨	٥٥٠,٧	
الإستهلاك النهائي	٨٩٢,١	١٠٣٦,٥	٩١١,٤	٧٤٥,١	٦٢٣,٦	٥١٧,١	٤٥٣,٩	
الإستهلاك الخاص	٧٧٩,١	٩٠١,٨	٧٩٣,١	٦٤٧,٦	٥٣٩,٢	٤٤١,٢	٣٨٥,٣	
الإستهلاك العام والحكومي	١١٣,٠	١٣٤,٧	١١٨,٣	٩٧,٥	٨٤,٤	٧٥,٩	٦٨,٦	
الاستثمارات ^{٢/}	١٦٧,٤	٢٢٧,٩	٢٠٠,٠	٢٠٠,٥	١٥٥,٣	١١٥,٧	٩٦,٨	
صافي الصادرات	٣٨,٠-	٥٧,٧-	٦٩,٢-	٥٠,١-	٣٤,١-	١٥,١-	١٢,٢-	
الصادرات السلعية والخدمات ^{٤/}	٢٠٧,٢	٢٥٧,٦	٢٦٠,١	٢٩٥,٩	٢٢٥,٣	١٩٣,٢	١٦٣,٤	
الواردات السلعية والخدمات	٢٤٥,٢	٣١٥,٣	٣٢٩,٣	٣٤٦,٠	٢٥٩,٤	٢٠٨,٣	١٧٥,٦	
ملاحظات (نسبة للناتج المحلي الإجمالي)								
الإستهلاك النهائي	٨٧,٣	٨٥,٩	٨٧,٤	٨٣,٢	٨٣,٧	٨٣,٧	٨٤,٣	
الاستثمارات ^{٢/}	١٦,٤	١٨,٩	١٩,٢	٢٢,٤	٢٠,٩	١٨,٧	١٨,٠	
الصادرات السلعية والخدمات ^{٤/}	٢٠,٣	٢١,٣	٢٥,٠	٣٣,٠	٣٠,٢	٣١,٣	٣٠,٣	
الواردات السلعية والخدمات	٢٤,٠	٢٦,١	٣١,٦	٣٨,٦	٣٤,٨	٣٣,٧	٣٢,٦	

المصدر: وزارة التنمية الاقتصادية.

* بيان مبدئي، وقابل للتعديل. قامت وزارة التنمية الاقتصادية بتقدير قيمة الناتج المحلي الإجمالي لعام ٢٠١٢/٢٠١١ بنحو ١٥٧٠ مليار جنيه ، مقارنة بناتج محلي إجمالي معدل قدره ١٢٧٣ مليار جنيه كمتوقع لعام ٢٠١١/٢٠١٠.

() معدل النمو عن الفترة المقابلة في العام السابق.

١/ تشمل صافي الضرائب غير المباشرة.

٢/ تقوم وزارة التنمية الاقتصادية حاليا بمراجعة بيانات الناتج المحلي الإجمالي لعام ٢٠٠٩/١٠ على أساس ربع سنوي.

٣/ تشمل التكوين الرأسمالي و التغير في المخزون. تصل قيمة التغير في المخزون خلال الفترة يوليو- مارس ٢٠١١/٢٠١٠ نحو ٢,٦ مليار جنيه ، مقارنة بـ٣,٥ مليار جنيه خلال نفس الفترة من العام المالي السابق.

٤/ تشمل حصة الشريك الأجنبي في قطاع البترول.

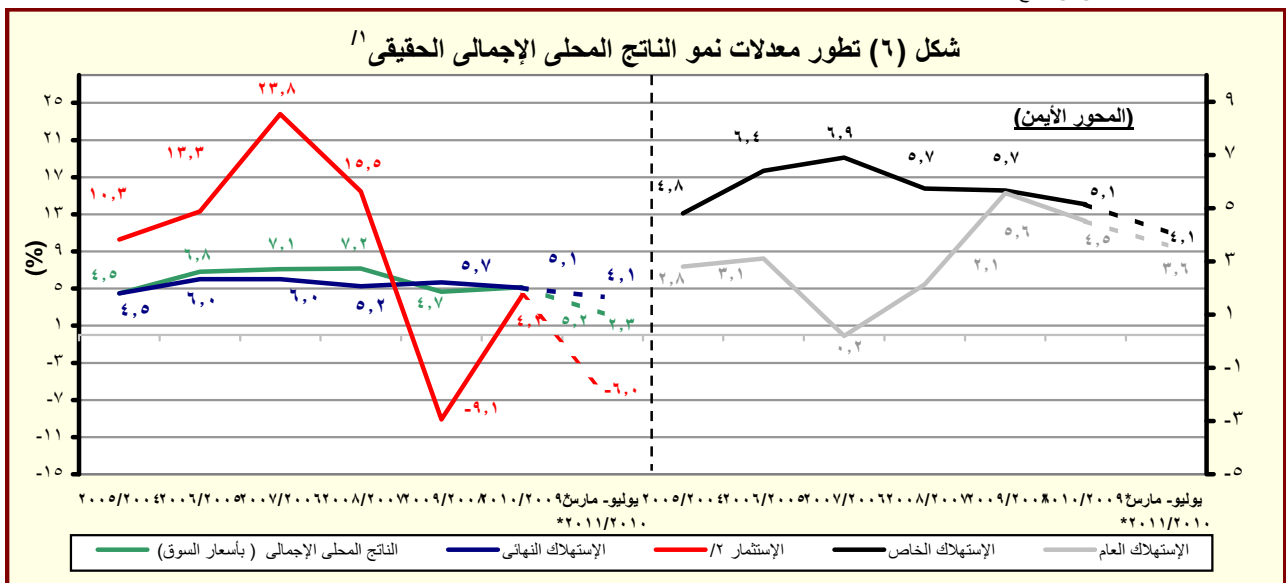

المصدر: وزارة التنمية الاقتصادية.

* بيان مبدئي، وقابل للتعديل.

١/ باستخدام أسعار ٢٠٠٣/٠٢ للفترة ٢٠٠٧/٠٦ والأسعار الثابتة لسنة ٢٠٠٧/٠٦ عند حساب معدلات النمو الحقيقية لعام ٢٠٠٨/٠٧ و ٢٠٠٩/٠٨ و ٢٠١٠/٠٩.

٢/ تشمل التكوين الرأسمالي و التغير في المخزون.

جدول (٢): الناتج المحلي الإجمالي بتكلفة عوامل الإنتاج موزعاً بحسب القطاعات الاقتصادية
(أسعار جارية)

يوليو- مارس ٢٠١١/٢٠١٠	٢٠١٠/٢٠٠٩ ٢٠٠٩/٢٠٠٨ ٢٠٠٨/٢٠٠٧ ٢٠٠٧/٢٠٠٦ ٢٠٠٦/٢٠٠٥ ٢٠٠٥/٢٠٠٤					
٩٧٧,٥٨٣	١,١٥٠,٦٢٠	٩٩٤,٠٥٥	٨٥٥,٣٠٢	٧١٠,٣٨٨	٥٨١,١٤٤	٥٠٦,٥١١
(١٤,٢)	(١٥,٨)	(١٦,٢)	(٢٠,٤)	(٢٢,٢)	(١٤,٧)	(١١,٠)
٥٠٧,٩٥٩	٥٩١,٩٠٣	٥٠٨,٠٠١	٤٣٦,٧٢٧	٣٦٠,٥٣٠	٣٠٥,٠٩٤	٢٥٩,١٨٢
(١٥,٥)	(١٦,٥)	(١٦,٣)	(٢١,١)	(١٨,٢)	(١٧,٧)	(٩,١)
١٤٨,٤١٣	١٦٠,٩٧٠	١٣٥,٤٦٥	١١٣,١٠٤	٩٩,٩٥٣	٨١,٧٦٦	٧٥,٢٩١
١٤٠,٤٨٦	١٦٥,٧٤٧	١٤٧,٩٦٦	١٣٣,٦٧٤	١٠٣,٦٥٦	٨٩,٨٣٤	٦٤,٠٢٦
٥٩,١١٣	٦٨,٥٣٨	٦١,٧٥٩	٥٦,٧٢٢	٤٤,٠٥٩	٤٠,٥٨٦	٣٥,٦٢٣
٧٧,٣٦٠	٩٢,٥٣٨	٨٢,٢٠٦	٧٣,٤٩٥	٥٦,٥٩٠	٤٨,٣١١	٢٧,٥٥٥
(١٦,٩)	(١٢,٦)	(١١,٩)	(٢٩,٩)	(١٧,١)	(٧٥,٣)	(٢٠,٦)
٤,٠١٣	٤,٦٧١	٤,٠٠١	٣,٤٥٧	٣,٠٠٧	٩٣٧	٨٤٨
١٦٠,٥٢٧	١٩٤,٢٩٠	١٦٤,٥٢٣	١٣٩,٠٠٣	١١٤,٤٧٥	٩٨,٦٩٣	٨٩,٩٨١
١١,٢٦٩	١٢,٥١٦	١٠,٢٥٧	٧,٩٢٢	٦,٠٥٥	٥,٦٠١	٤,٩٦٥
١٤٩,٢٥٨	١٨١,٧٧٤	١٥٤,٢٦٦	١٣١,٠٨١	١٠٨,٤٢٠	٩٣,٠٩٢	٨٥,٠١٦
١٢,٤١٣	١٤,٨٩٧	١٣,٠٤٣	١١,٥٠٧	٩,٨٨٠	٨,٨٨٠	٧,٨٣٨
٢,٨٤٠	٣,٣٩٠	٢,٩٧٧	٢,٦٥٩	٢,٣٩٠	٢,١٥٨	١,٩٤١
٤٣,٢٨٠	٥٢,٦٠٩	٤٤,٠٢٦	٣٦,٧٨٠	٣٠,١٧٥	٢٣,٧٦٣	٢٠,١٠٦
(١٥,٣)	(١٩,٥)	(١٩,٧)	(٢١,٩)	(٢٧,٠)	(١٨,٢)	(٨,٧)
٣٠٧,٣٣٨	٣٦٤,٥١٨	٣١٨,٥٦٦	٢٧٩,٦٠٦	٢٣٣,٠٥٢	١٨٣,٥٦٧	١٦٢,٨٧٧
(١١,٩)	(١٤,٤)	(١٣,٩)	(٢٠,٠)	(٢٧,٠)	(١٢,٧)	(١٤,١)
٣٧,٦٨٥	٤٧,٤٠٠	٤٠,٩٦٢	٣٤,٧٩٠	٢٩,٥٤٩	٢٤,٥١٩	٢١,٥٧٩
٢٧,٢٦٩	٣٤,٨١٨	٣١,١٨٥	٢٧,١٥١	٢٣,٠٦٢	١١,٩٧٤	١٠,١٨٢
٢١,٤٣٣	٢٥,٨٠٣	٢٦,٨٢٦	٢٨,٧٢٩	٢٤,٠٨٤	٢٣,٣٩٩	٢٠,١٥٤
(١٢,٩)	(٣,٨)-	(٦,٦)-	(١٩,٣)	(٢,٩)	(١٦,١)	(٢٦,٨)
١١٦,٥٥٠	١٣٣,٧٧٤	١١٣,٣٩٨	٩٣,٣٨٢	٧٧,٦٧٥	٦٣,٥٨٣	٥٦,٣٦٦
٣٥,٥٨٥	٤١,١٧٤	٣٦,١٢٥	٣١,٧٥٦	٢٧,٥٣١	٢٨,٧٩٨	٢٦,٤٢٨
٣٥,٦٩٣	٤١,٥٢١	٣٥,٦٨٩	٣١,٣٧٥	٢٦,٣٧٢	١٢,٤٩٧	١١,٤٥٥
٣٣,١٢٣	٤٠,٠٢٨	٣٤,٣٨٢	٣٢,٤٢٤	٢٤,٧٧٨	١٨,٧٩٨	١٦,٧١٣
(٨,٥)	(١٦,٤)	(٦,٠)	(٣٠,٩)	(٣١,٨)	(١٢,٥)	(٣٢,٠)
١٦٢,٢٨٦	١٩٤,٢٠٠	١٦٧,٤٨٨	١٣٨,٩٧٠	١١٦,٨٠٦	٩٢,٤٨٣	٨٤,٤٥٢
(١٤,٤)	(١٥,٩)	(٢٠,٥)	(١٩,٠)	(٢٦,٣)	(٩,٥)	(١١,٠)
٢٤,٢٠٨	٣٠,٢٦٢	٢٦,٥٧٥	٢٣,٣٣٤	٢٠,٩٤٣	١٩,٠٥٥	١٧,٥٨٠
٩٦,٦٠١	١١٤,٩٧٤	٩٨,٥٧٥	٧٩,٧٣٧	٦٤,٢٢٠	٥٦,٩٣٠	٥١,٧٥٥
١٠,٩٣٥	١٢,٨٢٨	١١,١٣٣	٩,٤٩٢	٨,٣٧٦	٣,٤٩٦	٣,١٩٠
١٢,٥٧٦	١٤,٧٩٧	١٢,٩٧١	١٠,٩٦١	٩,٩٠٨	٦,٥٦٣	٦,٠٢١
١٧,٩٦٦	٢١,٣٣٩	١٨,٢٣٤	١٥,٤٤٦	١٣,٣٥٩	٦,٤٣٩	٥,٩٠٧

المصدر: وزارة التنمية الاقتصادية.

() معدل النمو عن الفترة المقابلة في العام السابق.

* بيان مبدئي، وقابل للتعديل.

١/ تقوم وزارة التنمية الاقتصادية حالياً بمراجعة بيانات الناتج المحلي الإجمالي لعام ٢٠١٠/٠٩ على أساس ربع سنوى.

٢/ يشمل الصرف الصحى والمعلومات.

جدول (٣): إجمالي الإستثمارات موزعة بحسب القطاعات الإقتصادية
(يوليو- مارس ٢٠١١/٢٠١٠ *)^١

(مليون جنيه)

قطاع حكومى	هيئات اقتصادية	قطاع أعمال عام	قطاع خاص	إجمالى	نسبة الى إجمالى الإستثمارات (%)
الإجمالى العام	٢٦٢٧١	١٩١٨٢	١١١٢٤٦	١٦٤٧٨٠	١٠٠
القطاع السلعى	٦٥٦٧	١٧٦٤	٤٨٦٥٠	٧١٦٨٠	٤٣,٥
الزراعة والرئ والصيد	٢٠٢٣	٤٦	٢٧١٠	٤٧٧٩	٢,٩
البترول الخام والتعدين والغاز الطبيعى	١	١٠	٢٣٨٠٠	٢٤٩٢٠	١٥,١
الصناعات التحويلية والمنتجات البترولية	١٦١	١٦	١٨٣٤٠	٢١٤٨٢	١٣,٠
الكهرباء والمياه	٤٣٢٢	١٦٩٢	--	١٥٩٣٥	٩,٧
التشييد والبناء	٥٩	--	٣٨٠٠	٤٥٦٤	٢,٨
الخدمات الإنتاجية	٥٧٤٥	٢٦٤٣	٣٤٦٩٦	٤٧٥٣٠	٢٨,٨
النقل والإتصالات ^٢	٥٧٠٥	٢٢٠٠	٢١١٩٦	٣٢٧٦٢	١٩,٩
تجارة الجملة والتجزئة	--	١٩٣	٩٠٠٠	٩٢٤٤	٥,٦
الخدمات المالية، التأمين والضمان الإجتماعى	٣٩	٢٤٤	--	٧١٦	٠,٤
السياحة	١,٥	٦,٤	٤٥٠٠	٤٨٠٨	٢,٩
الخدمات الإجتماعية	١٣٩٦٠	٣٦٧٤	٣٦	٤٥٥٧٠	٢٨
الإسكان والأنشطة العقارية	١١٤	١٦٣٣	--	٢٢٢٤٧	١٣,٥
الخدمات التعليمية	٢٣٨٨	٩٢	--	٤٣٣٠	٢,٦
الخدمات الصحية	١٨٥٣	١٥٠	--	٣٦٥٣	٢,٢
خدمات أخرى ^٣	٩٦٠٤	١٧٩٩	٣٦	١٥٣٤٠	٩,٣

ملاحظات: الرقم القياسى للإنتاج للقطاعات الإقتصادية الرئيسية (٢٠٠٢ = ١٠٠)

	٢٠١٠/٢٠٠٩			٢٠١١/٢٠١٠		
	أكتوبر-ديسمبر	يناير-مارس	ابريل - يونيو	يوليو-سبتمبر	أكتوبر-ديسمبر	يناير-مارس
الرقم القياسى العام للإنتاج	١٥٩,٤	١٨٧,٥	١٨٢,٣	١٧٥,٤	١٧٤,٥	١٦٢,١
الصناعات التحويلية ^٤	١٢٦,٩	١٤٠,٣	١٤٤,٩	١٣٠,٨	١٣٦,٩	١٢٨,٣
منتجات بترول	١٤٣,٥	١٤٨,٤	١٤٩,٩	١٥٦,٧	١٤٤,٤	١٥٤,١
غاز طبيعى	١٥٧,١	١٧٢,١	١٧٣,٢	١٧٠,١	١٦٣,٩	١٨٣,٦
الكهرباء	١٥٥,٧	١٦٦,٤	١٧٩,١	١٧٧,٥	١٧٣,٧	١٦٦,٠
التشييد والبناء	١٧٥,٨	٢١١,٠	١٦٣,٧	٢١٧,١	١٧٩,٨	١٩١,١
النقل ^٥	٧٨,٩	٨٥,٦	٨٥,٤	٨٢,٨	٨٥,٠	٨١,٣
قناة السويس ^٦	٢١٨,٤	٢٤٧,٢	٢٤٢,٤	٢٤٣,٦	٢٣٩,١	٢٧٥,٠
السياحة	٢٩٤,١	٣٩٦,٩	٣٧٧,٥	٣٣٣,٩	٣٤٦,٧	٢٦٠,١

المصدر: وزارة التنمية الإقتصادية.

* بيان مبدئى.

-- بيان غير متاح.

١/ لا يشمل المعلومات والتغير فى المخزون.

٢/ يشمل قناة السويس.

٣/ يشمل الصرف الصحى.

٤/ تمت مراجعة البيانات الخاصة بمؤشر الصناعات التحويلية لشهر أكتوبر ٢٠١٠.

٥/ لا يتضمن قناة السويس.

٦/ على أساس قيمة متحصلات قناة السويس بالدولار الأمريكى.

جدول (٤): معدلات التضخم السنوية فى الأرقام القياسية للأسعار المحلية : ١٣ / ٢ / ١

بيان ملخص

٢٠١١ - ٢٠٠٨

٢٠١١				٢٠١٠				٢٠٠٩				٢٠٠٨				
الرقم القياسى لأسعار المنتجات	معدل التضخم الأساسى	الرقم القياسى لأسعار المستهلكين		الرقم القياسى لأسعار المنتجات	معدل التضخم الأساسى	الرقم القياسى لأسعار المستهلكين		الرقم القياسى لأسعار المنتجات	معدل التضخم الأساسى	الرقم القياسى لأسعار المستهلكين		الرقم القياسى لأسعار المنتجات	معدل التضخم الأساسى	الرقم القياسى لأسعار المستهلكين		
		حضر الجمهورية	إجمالى الجمهورية			حضر الجمهورية	إجمالى الجمهورية			حضر الجمهورية	إجمالى الجمهورية			حضر الجمهورية	إجمالى الجمهورية	
١٤,٧	٩,٧	١١,٠	١٠,٨	١٢,٩	٧,٤	١٣,٦	١٣,٦	٢,٧-	١٤,٧	١٤,٠	١٤,٣	١٧,٢	١٠,٤	١١,٥	١٠,٥	يناير
١٦,٨	٩,٥	١٠,٨	١٠,٧	١٣,١	٦,٩	١٢,٥	١٢,٦	٧,٦-	١٣,٦	١٤,٢	١٣,٥	٢١,٢	١٢,٣	--	١٢,١	فبراير
٢٠,٤	٨,٥	١١,٨	١١,٥	١٣,٧	٧,٠	١١,٧	١١,٩	١٠,٤-	١١,٢	١١,٦	١٢,١	٢٣,٧	١٥,٦	١٥,٨	١٤,٤	مارس
٢٠,٦	٨,٨	١٢,٤	١٢,١	١٥,٩	٦,٦	١٠,٨	١٠,٨	١١,٨-	١٠,٣	١٢,٢	١١,٧	٢٥,٧	١٧,٩	--	١٦,٤	أبريل
٢٠,١	٨,٨	١٢,٢	١١,٨	٩,٩	٦,٧	٩,٨	١٠,٠	١٢,٤-	٨,٥	٩,٨	١٠,٢	٣٢,٩	٢٠,٠	٢١,١	١٩,٧	مايو
١٨,٩	٨,٩	١٢,١	١١,٨	٨,٦	٦,٧	١٠,٠	١٠,١	١٢,٠-	٧,٩	٩,٨	٩,٩	٣٣,٨	٢٠,٧	--	٢٠,٢	يونيو
	٨,٧	١٠,٧	١٠,٤	١٠,٣	٧,١	١٠,٤	١٠,٤	١٣,٤-	٧,٢	٩,٧	٩,٩	٣٢,٣	٢٢,٢	٢٣,١	٢٢,٠	يوليو
				١٠,٣	٨,٢	١١,٥	١٠,٩	٨,٤-	٥,٨	٨,٤	٩,٩	٢٩,٤	٢٣,٠	٢٥,٧	٢٣,٦	أغسطس
				١٤,١	٧,٦	١١,٧	١١,٠	٦,٧-	٦,٣	١٠,٢	١١,٤	٢٢,٦	٢٢,٠	٢٢,٢	٢١,٥	سبتمبر
				١٦,٩	٨,١	١١,٤	١١,٠	١,٦	٦,٥	١٢,٨	١٣,٠	١٣,٠	٢٢,٣	٢١,٢	٢٠,٢	أكتوبر
				١٣,٥	٨,٩	١٠,٢	١٠,٢	٨,٧	٦,٦	١٢,٩	١٢,٩	٥,١	٢١,٤	٢٠,٩	٢٠,٣	نوفمبر
				١٢,٨	٩,٧	١٠,٣	١٠,٣	١٣,٤	٦,٩	١٣,١	١٣,٥	-٠,٣	١٩,٤	١٨,٧	١٨,٣	ديسمبر

المصدر: الجهاز المركزى للتعبئة العامة والإحصاء.

-- بيان غير متاح.

١/ قام الجهاز المركزى للتعبئة العامة والإحصاء بإستحداث سلسلة جديدة للأرقام القياسية لأسعار المستهلكين بدءاً من أغسطس ٢٠٠٩ ، وذلك بإستخدام شهر يناير ٢٠١٠ كشهر أساس للسلسلة الجديدة، بالإضافة إلى إستخدام أوزان جديدة للمجموعات السلعية الرئيسية مستخرجة فى ضوء نتائج بحث الدخل والإنفاق والإستهلاك لعام ٢٠٠٨/٢٠٠٩. هذا، وتجدر الإشارة إلى أن سلسلة أسعار المستهلكين ما قبل أغسطس ٢٠٠٩ مبنية على أساس شهر يناير ٢٠٠٧ ، كما إعتمدت الأوزان السابقة على بحث الدخل والإنفاق والإستهلاك للعام المالى ٢٠٠٤/٢٠٠٥ .

٢/ قام الجهاز المركزى للتعبئة العامة والإحصاء بإصدار رقم قياسى لأسعار المنتجين بدءاً من سبتمبر ٢٠٠٧ ، وذلك بإستخدام أسعار السلع والخدمات للسنة المالية (٢٠٠٤-٢٠٠٥) كفترة أساس لسلسلة الأرقام القياسية، كما تم إستخراج الأوزان بإستخدام متوسط عامى (٢٠٠٢-٢٠٠٣ ، ٢٠٠٣-٢٠٠٤) للقيم الإجمالية للإنتاج الصناعى والزراعى والخدمى. وجدير بالذكر أن السلسلة الزمنية لمعدلات التضخم لأسعار المنتجين للفترة ما قبل سبتمبر ٢٠٠٧ غير متاحة بعد.

٣/ قام البنك المركزى المصرى بإصدار مؤشر التضخم الأساسى (Core Inflation) ، وهو مشتق من الرقم القياسى العام لأسعار المستهلكين مستبعداً منه بعض السلع التى تتحدد أسعارها إدارياً (وتمثل ١٨,٧% من السلة السلعية للمستهلكين)، بالإضافة إلى بعض السلع التى تتأثر بصدمات مؤقتة من جانب العرض (الخضراوات والفاكهة وتمثل ٦,٩% من السلة السلعية للمستهلكين).

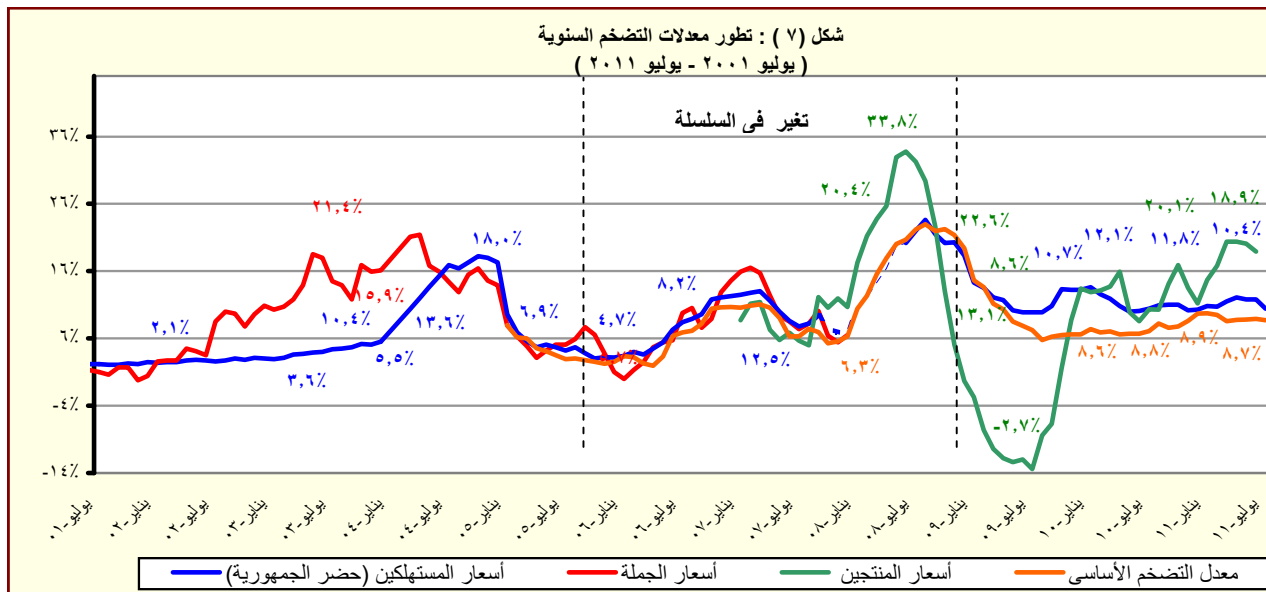

المصدر: الجهاز المركزى للتعبئة العامة والإحصاء.

جدول (٥): معدل التضخم السنوي لأسعار المستهلكين^{١/}
(نسبة التغير)

بيان ربع سنوي ^{٢/}					بيان شهري ^{٣/}				
ابريل- يونيو ٢٠١٠					ابريل- يونيو ٢٠١١				
اكتوبر- ديسمبر ٢٠١٠					اكتوبر- ديسمبر ٢٠١١				
يناير- مارس ٢٠١١					يناير- مارس ٢٠١٢				
يوليو- ١٠					يوليو- ١١				
ابريل- ١١					ابريل- ١٢				
مايو- ١١					مايو- ١٢				
يونيو- ١١					يونيو- ١٢				
يوليو- ١١					يوليو- ١٢				
معدل التضخم لأسعار المستهلكين					١١,٩	١١,٠	١٠,٥	١٠,٨	١٠,٤
الطعام والشراب					٢٠,١	١٩,٢	١٧,٩	١٩,١	١٨,٠
السجائر و الدخان					٥٧,٠	٤٦,٩	٤٤,٤	٠,٠	٤٣,٢
الملابس والاقمشة و أغطية القدم					١,٤	١,١	٢,٦	٠,٦	٠,٦
المسكن والمياه و الكهرباء و الوقود					٠,٩	٠,١	٠,٥	١,٢	٢,٩
الاثاث و المعدات المنزلية و الصيانة					٢,٠	٢,٨	٣,٥	١,٢	٣,٢
الرعاية الصحية					١,٩	١,٥	١,٢	٠,٣	٠,٣
النقل والمواصلات					١,٤	١,٣	١,١	٠,٨	٠,٧
الاتصالات السلكية واللا سلكية					٠,١	١,٠	-٠,١	-٠,١	٠,٢-
الثقافة والترفيه					٦,٨	٦,٠	٥,٣	٥,٦	٣,٣
التعليم					٢٤,٣	٢٤,٣	٢٤,٣	٩,٤	٩,٤
المطاعم و الفنادق					١٢,٢	١٢,٣	١١,٩	٤,٩	١,٤
خدمات متنوعة					٢,٣	١,٩	١,٨	١٦,٥	١٥,٦

المصدر: الجهاز المركزى للتعبئة العامة والإحصاء.

١/ في حضر الجمهورية.

٢/ التغير فى الرقم القياسى عن الفترة المقابلة فى العام السابق. بدءاً من الفترة أكتوبر-ديسمبر ٢٠١٠ تعكس البيانات السلسلة الجديدة لأسعار المستهلكين والتي تستخدم شهر يناير ٢٠١٠ كشهر أساس، بالإضافة إلى استخدام أوزان جديدة للمجموعات السلعية الرئيسية مستخرجة فى ضوء نتائج بحث الدخل والإنفاق والإستهلاك لعام ٢٠٠٨/٢٠٠٩.

٣/ التغير فى الرقم القياسى عن الشهر المقابل فى العام السابق . بدءاً من أغسطس ٢٠٠٩ تعكس البيانات السلسلة الجديدة لأسعار المستهلكين والتي تستخدم شهر يناير ٢٠١٠ كشهر أساس.

جدول (٦): معدل التضخم السنوى لأسعار المنتجين طبقاً للنشاط الإقتصادى^{١/}
(نسبة التغير)

	بيان ربع سنوي ^{١/}					بيان شهري ^{٢/}				
	يناير- مارس ٢٠١٠	يوليو- سبتمبر ٢٠١٠	أكتوبر- ديسمبر ٢٠١٠	يناير- مارس ٢٠١١	مايو- ١٠	فبراير- ١١	مارس- ١١	أبريل- ١١	مايو- ١١	
معدل التضخم لأسعار المنتجين	١٣,٢	١١,٦	١٤,٤	١٧,٣	٩,٩	١٦,٨	٢٠,٤	٢٠,٦	٢٠,١	
الزراعة وإستغلال الغابات وصيد الأسماك	١١,٨	١٦,٣	٢٠,٤	١٩,٩	٦,٣	١٧,١	٢٦,١	٣٠,٨	٢٧,٢	
المحاصيل ومنتجات الصيد وأنشطة الخدمات ذات الصلة	١٢,١	١٧,٨	٢٢,١	٢١,٥	٧,٢	١٨,٥	٢٨,٣	٣٣,٣	٢٩,٤	
صيد الاسماك وتربية الأحياء المائية	٨,٤	٠,٥-	٠,٤	١,٠	٣,٤-	١,٥	١,٤	١,٣	١,٢	
التعدين وإستغلال المحاجر	٥٤,٤	١١,٥	١٥,٢	٢٨,٣	٢٦,١	٣٠,٢	٣٤,٦	٣٤,١	٣٧,٥	
إستخراج البترول الخام والغاز الطبيعي	٥٥,٢	١١,٥	١٥,٣	٢٨,٥	٢٦,٤	٣٠,٤	٣٤,٩	٣٤,٤	٣٧,٨	
التعدين وإستغلال المحاجر الأخرى	٤,٥	١٢,٠	١٠,٥	١٠,٥	١,٨	١٠,٥	١٠,٥	١١,٣	١١,٣	
الصناعات التحويلية	٢,٩	٩,٠	١٠,٥	١١,٩	٧,٥	١٢,١	١١,١	٧,٧	٨,٨	
صناعة المنتجات الغذائية	٨,٣	١٤,٧	١٧,٣	١٧,٣	١١,٨	١٨,٧	١٣,٨	١٢,٤	١٢,٤	
صناعة المشروبات	٠,٢	٠,٢	٠,١	٠,٠	٠,٢	٠,٠	٠,٠	٠,٢	٠,٢	
صناعة منتجات التبغ	٠,٠	٥٠,٤	٥٠,٤	٥٣,٤	٠,٠	٥٣,٩	٥٣,٩	٥٤,٠	٥٤,٠	
صناعة الغزل و النسيج	٥,٥	١,٦	١,١	١,٧	٥,٧	١,٧	١,٧	٥,٤	٥,٤	
صناعة الملابس الجاهزة	٠,٥	١٠,٥	٩,٩	١١,٢	٠,٥	١١,٢	١١,٢	١٤,٣	١٤,٣	
صناعة الجلد ومنتجاته	٠,٠	٠,٠	٣,٥	٣,٤	٠,٠	٣,٤	٣,٤	٣,٥	٣,٥	
صناعة الخشب ومنتجاته	-٢,٩	٣,٢	٢,٨	١٥,٢	١,٩	١٧,٤	١٧,٤	٩,٥	١٣,٥	
صناعة الورق ومنتجاته	٠,٨	٣,٠	٢,٨	٤,٠	٠,٤	٤,٠	٤,٠	٢,٩	٢,٩	
الطباعة واستنساخ وسائط الإعلام المسجلة	-٠,٩	-٠,٧	-٠,٧	-٠,٧	-٠,٨	-٠,٧	-٠,٧	٧,٤	٧,٤	
صناعة فحم الكوك و المنتجات النفطية	-٠,٦	١,٠	٣,٩	٤,٣	-٠,٢	٤,٤	٤,٤	٤,١	٤,١	
صناعة المواد ومنتجات الكيماوية	٤,٣	٨,٢	٨,٣	١٢,٤	١٣,٤	١٢,٤	١٢,٤	٥,٤	٥,٤	
صناعة المستحضرات الصيدلانية والكيمائية والدوائية	١,١	٢,٦	٢,٦	٢,٦	٣,٨	٢,٦	٢,٦	٠,٠	٠,٠	
ومنتجات النباتات الطبية	٦,٧	-٢,٨	٧,٠	٧,٠	-٠,١	٧,٠	٧,٠	٣,٦	٦,٢	
صناعة منتجات المطاط واللدائن	٧,٦	٢,١	٢,٥	٢,٥	٣,٥	٢,٥	٢,٥	٠,٩	١,١	
صناعة منتجات المعادن اللافلزية الأخرى	-٣,٧	٢٣,٦	٢٥,٨	٢٩,٤	٢٢,٦	٢٦,٩	٢٨,١	٦,٢	١٣,٣	
صناعة الفلزات القاعدية	١٣,٨	١٣,٠	١,٢	١,٧	١٤,٧	١,٨	٢,٢	٤,٣	٤,١	
صناعة منتجات المعادن المشكلة عدا الماكينات و المعدات	٠,٠	-٢,٢	٩,٠-	٩,١-	-٢,٢	٩,١-	٩,١-	٥,٩-	٥,٩-	
صناعة الحاسبات ومنتجات الإلكترونيات	٠,٣	٢,٠	١,٢	٧,٦	٠,٤	١٠,٨	١٠,٨	١٧,٧	١٧,٧	
والبصرية ومكوناتها وصناعة الأجهزة الطبية	١,٦	٠,١	٠,١	٠,٩	٠,١	٠,٩	٠,٩	١,٦	١,٦	
صناعة الأجهزة الكهربائية	٠,٠	٠,٦	١,٠	١,٠	٠,٦	١,٠	١,٠	٢,١	٢,١	
صناعة الآلات والمعدات الغير مصنفة فى موضع آخر	٠,٠	٠,٠	٠,٠	٠,٠	٠,٠	٠,٠	٠,٠	٠,٠	٠,٠	
صناعة المركبات ذات المحركات	٠,٠	٠,٢	٠,٠	٠,٠	٠,٢	٠,٠	٠,٠	٠,٠	٠,٠	
صناعة معدات النقل الأخرى	-٤,١	٠,٢	٠,٠	٠,٠	٠,٢	٠,٠	٠,٠	٠,٠	٠,٠	
صناعة الأثاث ومنتجات الخشبية	١٨,٣	٢٦,٥	٣٥,٨	٣٠,٣	٢٨,٤	٣٠,٥	٣٣,٦	٣٢,٢	٢٣,٣	
صناعات تحويلية اخرى	٢٢,٠	٢٢,٠	٦,٤	٠,٠	٢٢,٠	٠,٠	٠,٠	٠,٠	٠,٠	
إمدادات الكهرباء والغاز والبخار وإمدادات التكييف	٥,٦	٥,٦	١,٨	٠,٠	٥,٦	٠,٠	٠,٠	٠,٠	٠,٠	
أنشطة الإمداد المائى وشبكات الصرف الصحى وإدارة معالجة	١٣,٠	١٣,٠	٤,٠	٠,٠	١٣,٠	٠,٠	٠,٠	٠,٠	٠,٠	
النفايات	٠,٠	٠,٠	٠,٠	٠,٠	٠,٠	٠,٠	٠,٠	٠,٠	٠,٠	
تجميع وتنقية وتوزيع الميام	٠,٠	٠,٠	٠,٠	٠,٠	٠,٠	٠,٠	٠,٠	٠,٠	٠,٠	
جمع ومعالجة وتدوير المخلفات والنفايات	٠,٥	٠,٠	٢,٠	٢,٠	٠,٥	٢,٠	٢,٠	٢,٠	٢,٠	
النقل والتخزين	٣,٤	٠,٠	٠,٠	٠,٠	٣,٤	٠,٠	٠,٠	٠,٠	٠,٠	
النقل البرى	٠,٠	٠,٠	٠,٠	٠,٠	٠,٠	٠,٠	٠,٠	٠,٠	٠,٠	
النقل عبر الماء	٠,٠	٠,٠	٠,٠	٠,٠	٠,٠	٠,٠	٠,٠	٠,٠	٠,٠	
النقل الجوى	٠,٠	٠,٠	٠,٠	٠,٠	٠,٠	٠,٠	٠,٠	٠,٠	٠,٠	
البريد وأنشطة الخدمات البريدية	-١٢,٩	٤,٦	١٩,٢	٢٢,٢	-٣,٥	٢٢,٢	٢٢,٢	١٣,١	١٣,١	
أنشطة خدمات الغذاء والإقامة	-١٩,٤	٢,١	١٧,٩	٢٣,٦	-٧,٩	٢٣,٦	٢٣,٦	١١,٧	١١,٧	
أنشطة الإقامة	١,٧	٩,٠	٢١,٥	١٩,٧	٥,١	١٩,٧	١٩,٧	١٥,٧	١٥,٧	
أنشطة خدمات الغذاء والمشروبات	٠,٠	٠,٠	٠,٠	٠,٠	٠,٠	٠,٠	٠,٠	٠,٠	٠,٠	
أنشطة المعلومات والاتصالات										

المصدر: الجهاز المركزى للتعبئة العامة والإحصاء.

١/ قام الجهاز المركزى للتعبئة العامة والإحصاء بإصدار رقم قياسى لأسعار المنتجين بدءاً من سبتمبر ٢٠٠٧ ، وذلك بإستخدام أسعار السلع والخدمات للسنة المالية (٢٠٠٤-٢٠٠٥) كفترة أساس لسلسلة الأرقام القياسية، كما تم إستخراج الأوزان بإستخدام متوسط عامى (٢٠٠٢-٢٠٠٣ ، ٢٠٠٣-٢٠٠٤) للقيم الإجمالية للإنتاج الصناعى والزراعى والخدمى. وجدير بالذكر أن السلسلة الزمنية لمعدلات التضخم لأسعار المنتجين للفترة ما قبل يناير ٢٠٠٧ غير متاحة بعد.

٢/ التغير فى الرقم القياسى عن الفترة المقابلة فى العام السابق.

٣/ التغير فى الرقم القياسى عن الشهر المقابل فى العام السابق. البيانات التفصيلية لشهر يونيو ٢٠١١ غير متاحة حتى تاريخه.

جدول (٧): معدل التضخم السنوى لأسعار المنتجين طبقاً للإستخدام النهائى^{١/}

بيان ربع سنوي ^{١/٢}					بيان شهري ^{١/٣}				
يناير- مارس ٢٠١٠	يوليو- سبتمبر ٢٠١٠	أكتوبر- ديسمبر ٢٠١٠	يناير- مارس ٢٠١١		مايو- ١٠	فبراير- ١١	مارس- ١١	ابريل- ١١	مايو- ١١
١٣,٢	١١,٦	١٤,٤	١٧,٣	معدل التضخم لأسعار المنتجين	٩,٩	١٦,٨	٢٠,٤	٢٠,٦	٢٠,١
-٠,٦	١,٠	٣,٩	٤,٣	مواد الوقود	-٠,٢	٤,٤	٤,٤	٤,١	٤,١
٥٠,٨	١٦,٢	٢٤,١	٣٨,٣	المواد الخام	٢٤,٤	٤٠,٨	٤٤,٦	٤٥,١	٤٩,٦
٠,٨	٨,٠	٩,٥	١١,٩	السلع الوسيطة	٨,٩	١١,٦	١٢,٠	٤,٣	٦,٨
١٢,٨	١٤,٨	١٦,٣	١٤,٠	السلع الإستهلاكية غير المعمرة	٧,٧	١١,٩	١٨,٠	٢٢,٠	١٩,٠
٤,٢	٣,٦	-١,٩	-١,٩	السلع الإستهلاكية المعمرة	٣,٦	-١,٩	-١,٩	٣,٨	٣,٨
٠,١	١٠,٨	١١,١	١٦,٣	السلع الإستثمارية	١٠,٨	١٦,٨	١٦,٨	٦,٦	٧,٠

جدول (٨): معدل التضخم السنوى لأسعار المنتجين طبقاً لدرجة التصنيع^{١/}

بيان ربع سنوي ^{١/٢}					بيان شهري ^{١/٣}				
يناير- مارس ٢٠١٠	يوليو- سبتمبر ٢٠١٠	أكتوبر- ديسمبر ٢٠١٠	يناير- مارس ٢٠١١		مايو- ١٠	فبراير- ١١	مارس- ١١	ابريل- ١١	مايو- ١١
١٣,٢	١١,٦	١٤,٤	١٧,٣	معدل التضخم لأسعار المنتجين	٩,٩	١٦,٨	٢٠,٤	٢٠,٦	٢٠,١
٤٦,٦	١٠,٦	١٤,٩	٢٦,٩	مواد الوقود	٢٣,٠	٢٨,٧	٣٢,٨	٣٢,٣	٣٥,٢
-١١,٤	-١١,٤	٨٩,٥	٨٩,٥	القطن	-١١,٤	٨٩,٥	٨٩,٥	٨٩,٥	٨٩,٥
١٢,٣	١٧,٠	١٩,٤	١٨,٣	المواد الخام	٦,٧	١٥,٦	٢٤,٦	٢٩,٣	٢٥,٨
٤,٣	٨,٦	٩,٤	٨,٧	السلع النصف مصنعة	٦,٥	٩,٨	٦,١	٦,٣	٦,٢
٢,٨	٩,٧	١٠,٦	١٢,٩	السلع تامة الصنع	٨,٧	١٢,٧	١٢,٩	٧,٦	٩,٤

المصدر: الجهاز المركزى للتعبئة العامة والإحصاء.

١/ قام الجهاز المركزى للتعبئة العامة والإحصاء بإصدار رقم قياسى لأسعار المنتجين بدءاً من سبتمبر ٢٠٠٧ ، وذلك بإستخدام أسعار السلع والخدمات للسنة المالية (٢٠٠٤-٢٠٠٥) كفترة أساس لسلسلة الأرقام القياسية، كما تم إستخراج الأوزان بإستخدام متوسط عامى (٢٠٠٢-٢٠٠٣ ، ٢٠٠٣-٢٠٠٤) للقيم الإجمالية للإنتاج الصناعى والزراعى والخمى.

٢/ التغير فى الرقم القياسى عن الفترة المقابلة فى العام السابق.

٣/ التغير فى الرقم القياسى عن الشهر المقابل فى العام السابق . البيانات التفصيلية لشهر يونيو ٢٠١١ غير متاحة حتى تاريخه.

جدول (٩): تطور أسعار الصرف

السوق العالمي		السوق المحلي			
(دولار أمريكي / وحدة من العملة)		(جنيه مصرى / وحدة من العملة) ^{١/}			
جنيه إسترليني	يورو	جنيه إسترليني	دولار أمريكى	يورو	
متوسط سنوى ^{٢/}					
١,٦٣٦	١,١٣٢	٦,٦٥٤	٩,٥٩٥	٥,٨٦١	٢٠٠٣
١,٨٣٣	١,٢٤٤	٧,٧٠١	١١,٣٤٨	٦,١٩٤	٢٠٠٤
١,٨٢١	١,٢٤٦	٧,٢٢٦	١٠,٥٦٩	٥,٧٩١	٢٠٠٥
١,٨٤٣	١,٢٥٦	٧,٢٥٥	١٠,٦٤٨	٥,٧٤٠	٢٠٠٦
٢,٠٠٢	١,٣٧٠	٧,٨٣٦	١١,٤٤٨	٥,٦٣٦	٢٠٠٧
١,٨٥٥	١,٤٧١	٨,٠٧٨	١٠,١٨٦	٥,٤٣١	٢٠٠٨
١,٥٦٥	١,٣٩٤	٧,٨٠٤	٨,٧٦٤	٥,٥٤٢	٢٠٠٩
١,٥٤٦	١,٣٢٩	٧,٥٤١	٨,٧٨٣	٥,٦٢٢	٢٠١٠
متوسط شهرى					
١,٤٧٣	١,٢٢٢	٦,٩٨٩	٨,٤٢٧	٥,٦٦٤	يونيو-١٠
١,٥٢٦	١,٢٧٥	٧,٣٣١	٨,٧٧١	٥,٦٨٥	يوليو-١٠
١,٥٦٧	١,٢٩٢	٧,٤١٨	٨,٩٩٧	٥,٦٨١	اغسطس-١٠
١,٥٥٦	١,٣٠٣	٧,٤٩٨	٨,٩٥٠	٥,٦٩٠	سبتمبر-١٠
١,٥٨٦	١,٣٩٠	٨,٠٠٧	٩,١٤٠	٥,٧١٥	اكتوبر-١٠
١,٥٩٩	١,٣٧٠	٧,٩٣١	٩,٢٥٦	٥,٧٤٤	نوفمبر-١٠
١,٥٦١	١,٣٢٢	٧,٧١٨	٩,١١٦	٥,٧٨٥	ديسمبر-١٠
١,٥٧٧	١,٣٣٦	٧,٦٩٦	٩,٠٨١	٥,٧٩٧	يناير-١١
١,٦١٢	١,٣٦٥	٧,٩٦٧	٩,٤٠٩	٥,٨٨٤	فبراير-١١
١,٦١٦	١,٤٠٠	٨,٢٦٥	٩,٥٤٠	٥,٩١٨	مارس-١١
١,٦٣٥	١,٤٤٤	٨,٥٦٤	٩,٦٩٨	٥,٩٤٧	ابريل-١١
١,٦٣٦	١,٤٣٤	٨,٥١١	٩,٧٠٧	٥,٩٣٥	مايو-١١
١,٦٢٣	١,٤٣٨	٨,٥١٢	٩,٦٠٥	٥,٩٣٧	يونيو-١١
١,٦١٤	١,٤٣١	٨,٤٩١	٩,٥٨١	٥,٩٤٥	يوليو-١١

المصدر : البنك المركزي المصري ، رويترز، Oanda (www.oanda.com).

١/ متوسط أسعار البيع والشراء.

٢/ متوسط ميلادي.

شكل (٨) : تطور سعر صرف الجنية المصري مقابل الدولار الأمريكي

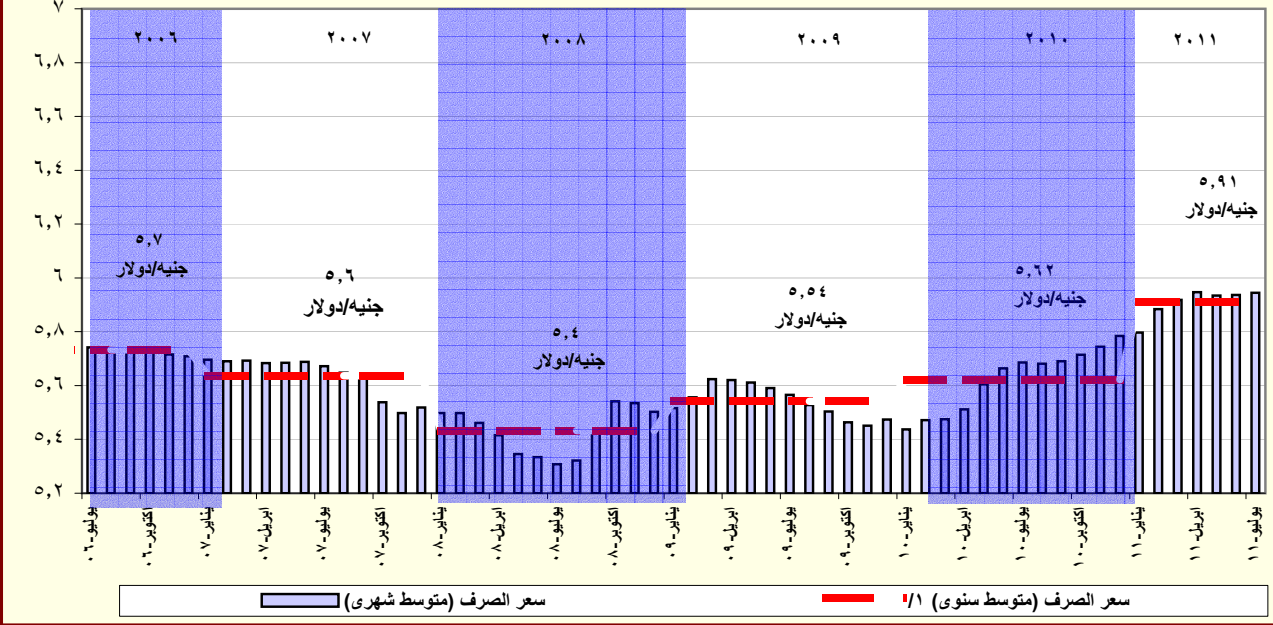

المصدر: البنك المركزي المصري و رويترز.

١/ متوسط ميلادي.

جدول (١٠) : ملخص المعاملات المالية للحكومة

(مليون جنيه)												
٢٠١١/٢٠١٠ ^{1/}		٢٠١٠/٢٠٠٩		٢٠٠٩/٢٠٠٨		٢٠٠٨/٢٠٠٧		٢٠٠٧/٢٠٠٦				
موازنة		موازنة		موازنة		موازنة		موازنة				
قطاع الموازنة ^{1/}		قطاع الموازنة ^{1/} الحكومة العامة ^{1/}		قطاع الموازنة ^{1/} الحكومة العامة ^{1/}		قطاع الموازنة ^{1/} الحكومة العامة ^{1/}		قطاع الموازنة ^{1/} الحكومة العامة ^{1/}				
إجمالي الإيرادات												
٣٤٩,٦٤٧	٣٢٢,٧٣١	٢٨٥,٨١٠	٣٠٣,٣٧٤	٢٦٨,١١٤	٢٨٨,٥٤٤	٢٨٢,٥٠٥	٢٤٨,٨٣٤	٢٢١,٤٠٤	٢٠٥,٦٥٤	١٨٠,٢١٥		
الإيرادات الضريبية												
٢٣٢,٢٣٢	٢٠٠,٤٢٤	٢٠٠,٤٢٤	١٧٠,٤٩٥	١٧٠,٤٩٤	١٦٣,٢٢٢	١٦٣,٢٢٢	١٣٧,١٩٥	١٣٧,١٩٥	١١٤,٣٢٦	١١٤,٣٢٦		
المنح												
٩,٩٧٤	٥,١٥٥	٥,١٥٦	٤,٣٣٢	٤,٣٣٣	٧,٩٨٤	٧,٩٨٤	١,٤٦٣	١,٤٦٣	٣,٨٨٦	٣,٨٨٦		
إيرادات أخرى												
١٠٧,٤٤١	١١٧,١٥٢	٨٠,٢٣٠	١٢٨,٥٤٧	٩٣,٢٨٨	١١٧,٣٣٩	١١١,٢٩٩	١١٠,١٧٧	٨٢,٧٤٦	٨٧,٤٤٢	٦٢,٠٠٣		
إجمالي المصروفات												
٤٩٠,٥٩٠	٤٣٨,٦١٦	٤٠٣,١٦٨	٣٩٦,٦٩٣	٣٦٥,٩٨٧	٣٥٦,٩٤٢	٣٥١,٥٠٠	٣٠٥,٧٩٤	٢٨٢,٢٩٠	٢٤٤,٠١٨	٢٢٢,٠٢٩		
الأجور و تعويضات العاملين												
١١٧,٤٩٧	٩٦,٥٢٦	٩٥,٣٠٩	٨٦,٣٧٧	٨٥,٣٦٩	٧٦,٩٦٨	٧٦,١٤٧	٦٣,٥٣٢	٦٢,٨٣٩	٥٢,٧٤٦	٥٢,١٥٣		
شراء السلع والخدمات												
٣٠,٢٥٥	٢٩,١٠٢	٢٨,٨٥٦	٢٨,٢٤٦	٢٨,٠٥٩	٢٥,٢٠٣	٢٥,٠٧٢	١٨,٧٨٩	١٨,٤٧٠	١٧,١٢١	١٧,٠٢٨		
الفوائد												
١٠٦,٣٠٠	٨١,٩٢١	٩١,١٤٣	٦٢,١٩٩	٧٢,٣٣٣	٤٣,٧٥٥	٥٢,٨١٠	٤٠,٩٤٦	٥٠,٥٢٨	٣٨,٣٦٨	٤٧,٧٠٠		
الدعم والمنح والمزايا الإجتماعية												
١٥٧,٧٥٤	١٥٩,٦٢٢	١١٦,٦١٦	١٤٢,٣٦٠	١٠٢,٩٧٤	١٤٠,٢٦١	١٢٧,٠٣٣	١٢٤,٢٤٩	٩٢,٣٧١	٨٨,٦٨٤	٥٨,٤٤٢		
المصروفات الأخرى												
٣١,٦٢٢	٣١,٢٠١	٣١,١٢٥	٢٩,٠٤٧	٢٨,٩٠١	٢٧,٢٧٦	٢٧,٠٠٧	٢٣,٩٨٣	٢٣,٨٩٢	٢١,٥٧١	٢١,٢٠٨		
شراء أصول غير مالية (الاستثمارات)												
٤٧,١٦١	٤٠,٢٤٥	٤٠,١١٩	٤٨,٤٦٤	٤٨,٣٥٠	٤٣,٤٧٩	٤٣,٤٣٠	٣٤,٢٩٧	٣٤,١٩١	٢٥,٥٢٨	٢٥,٤٩٨		
العجز النقدي ^{1/٤}												
١٤٠,٩٤٣	١١٥,٨٨٥	١١٧,٣٥٨	٩٣,٣١٩	٩٧,٨٧٢	٦٨,٣٩٨	٦٨,٩٩٥	٥٦,٩٦٠	٦٠,٨٨٦	٣٨,٣٦٤	٤١,٨١٥		
صافي حيازة الأصول المالية												
-٦,٦٦٣	-٥,٧٥١	-٨,٢٨٢	٥,٤٧٧	١٦٦	٣,٩٨٠	٢,٨٣١	١٠,٦٠٣	٢٣٦	١٧,٨٤٩	١٢,٨٨٣		
العجز الكلى												
١٣٤,٢٨٠	١١٠,١٣٤	١٠٩,٠٧٦	٩٨,٧٩٦	٩٨,٠٣٨	٧٢,٣٧٨	٧١,٨٢٦	٦٧,٥٦٣	٦١,١٢٢	٥٦,٢١٣	٥٤,٦٩٧		
ملاحظات												
العجز الكلى / الناتج المحلي (%) ^{1/٥}												
٨,٦	٨,٠	٧,٩	٨,٢	٨,١	٦,٩	٦,٩	٧,٥	٦,٨	٧,٥	٧,٣		
العجز الأولي / الناتج المحلي (%) ^{1/٥}												
١,٨	٢,٠	١,٣	٣,٠	٢,١	٢,٧	١,٨	٣,٠	١,٢	٢,٤	٠,٩		
إجمالي الإيرادات / الناتج المحلي (%) ^{1/٥}												
٢٢,٣	٢٣,٤	٢٠,٧	٢٥,١	٢٢,٢	٢٧,٧	٢٧,١	٢٧,٨	٢٤,٧	٢٧,٦	٢٤,٢		
إجمالي المصروفات / الناتج المحلي (%) ^{1/٥}												
٣١,٢	٣١,٨	٢٩,٣	٣٢,٩	٣٠,٣	٣٤,٢	٣٣,٧	٣٤,١	٣١,٥	٣٢,٨	٢٩,٨		

المصدر: وزارة المالية

* بيان مبدئى تحت المراجعة. **جدير بالذكر أن البيانات التقديرية الأولية لأداء الموازنة العامة للدولة فى العام المالى ٢٠١١/٢٠١٠ لا تزال فى طور الإعداد وسوف يتم نشرها عند الإنتهاء منها.**

١/ تعكس بيانات الموازنة بعد التصديق عليها من قبل المجلس الأعلى للقوات المسلحة.

٢/ يشمل قطاع موازنة الجهاز الإدارى و المحليات، والهيئات الخدمية العامة.

٣/ تشمل المعاملات المالية لكل من أجهزة الموازنة العامة، وبنك الإستثمار القومى، وصناديق التأمين والمعاشات ، ومع مراعاة إستبعاد كافة المعاملات البيئية للجهات الثلاث لمنع ازدواجية الحساب.

٤/ العجز الكلى مطروح منه صافى حيازة الأصول المالية.

٥/ قامت وزارة التنمية الإقتصادية بتقدير قيمة الناتج المحلى الإجمالى لعام ٢٠١٢/٢٠١١ بنحو ١٥٧٠ مليار جنيه ، مقارنة بناتج محلى إجمالى معدل قدره ١٣٧٣ مليار جنيه كمتوقع لعام ٢٠١١/٢٠١٠.

جدول (١١) القطاع الحكومي : ملخص المعاملات الرئيسية للموازنة العامة ٢٠١١/٢٠١٠

(مليون جنيه)

الموازنة							العمليات						
٢٠١٢/٢٠١١							٢٠٠٦/٢٠٠٥ ٢٠٠٧/٢٠٠٦ ٢٠٠٨/٢٠٠٧ ٢٠٠٩/٢٠٠٨ *٢٠١٠/٢٠٠٩ ٢٠١٠/٢٠٠٩						
يوليو-مايو							يوليو-مايو						
يوليو-مايو							يوليو-مايو						
٣٤٩,٦٤٧							١٥١,٢٦٦ ١٨٠,٢١٥ ٢٢١,٤٠٤ ٢٨٢,٥٠٥ ٢٦٨,١١٤ ١٩٣,٠٤٤ ٢٠٠,٧٨٣						
إجمالي الإيرادات													
٢٣٢,٢٣٢							٩٧,٧٧٨ ١١٤,٣٢٦ ١٣٧,١٩٥ ١٦٣,٢٢٢ ١٧٠,٤٩٤ ١٣٥,٠٠٦ ١٥١,٢٥٩						
الإيرادات الضريبية													
١١٠,٣٢٢							٤٨,٢٦٨ ٥٨,٥٣٥ ٦٧,٠٥٩ ٨٠,٢٥٥ ٧٦,٦١٨ ٥٥,٥٤٥ ٦٥,٦٢٨						
الضريبة على الدخل													
١٥٠,٣٠							١,٢١٤ ١,٧٨٨ ٢,٠٥٢ ٢,٧٦٣ ٨,٧٧٠ ٧,٢٨٦ ٨,٢٩١						
الضرائب على الممتلكات													
٨٥,٢٤٥							٣٤,٦٩٩ ٣٩,٤٣٦ ٤٩,٧٤٧ ٦٢,٦٥٠ ٦٧,٠٩٥ ٥٧,٦١٨ ٦٣,٤٢٧						
الضرائب على السلع والخدمات													
١٨,٠٠٢							٩,٦٥٤ ١٠,٣٧٠ ١٤,٠٢٠ ١٤,٠٩١ ١٤,٧٠٢ ١٢,٣٠٦ ١١,٨٢٩						
الضرائب على التجارة الدولية (الجمارك)													
٣,٦٣٣							٣,٩٤٤ ٤,١٩٨ ٤,٣١٧ ٣,٤٦٤ ٣,٣٠٩ ٢,٥٢٢ ٢,٠٨٤						
ضرائب أخرى													
١١٧,٤١٥							٥٣,٤٨٨ ٦٥,٨٨٩ ٨٤,٢٠٩ ١١٩,٢٨٣ ٩٧,٦٢١ ٥٨,٠٣٨ ٤٩,٥٢٥						
الإيرادات غير الضريبية													
٩,٩٧٤							٢,٣٧٩ ٣,٨٨٦ ١,٤٦٣ ٧,٩٨٤ ٤,٣٣٣ ٢,٥٠٨ ١,٢٩٥						
المنح													
٧,٠٢٢							١,٧٥٥ ٣,٣٩٨ ١,١٥٥ ٧,٥٣٥ ٣,٤٩٧ ٢,٢٦١ ٦٢٤						
من حكومات أجنبية													
٤١٢							٣٦٢ ٢٨٩ ١٠٩ ١٤٨ ٣٣٢ ١٣٨ ٢٣٦						
من منظمات دولية													
٢,٥٣٩							٢٦٣ ٢٠٠ ١٩٨ ٣٠١ ٥٠٣ ١٠٩ ٤٣٥						
من جهات حكومية													
١٠٧,٤٤١							٥١,١٠٨ ٦٢,٠٠٣ ٨٢,٧٤٦ ١١١,٢٩٩ ٩٣,٢٨٨ ٥٥,٥٣٠ ٤٨,٢٣٠						
إيرادات أخرى													
٧٠,٠٧١							٣٦,٣٧٣ ٤٥,١١٠ ٥٢,٤٥٥ ٥٣,٣٩٥ ٥٤,٥٧١ ٣٧,٩٨٨ ٣٢,٠٩٧						
عوائد الملكية													
١٦,٣٩٦							٧,٨٧٩ ٩,٧٧٤ ١٢,٠٣٧ ١٦,٢١٦ ١٧,٢١٢ ١٠,٧٨٦ ٩,٨٦٤						
حصيلة بيع السلع والخدمات													
٦٣٠							٢٠٦ ٢٣٧ ٢٤٧ ٥٦٦ ٤٢١ ١٣٩ ٢١٩						
تعويضات وغرامات													
٧٨							١,٤٠٨ ٤٦٢ ٥٥٧ ٥١٤ ٦٨٤ ٢٣٠ ٢٥٠						
تحويلات اختيارية													
٢٠,٢٦٧							٥,٢٤٤ ٦,٤١٩ ١٧,٤٥٠ ٤٠,٦٠٨ ٢٠,٤٠٠ ٦,٣٨٧ ٥,٨٠١						
أخرى													
٤٩٠,٥٩٠							٢٠٧,٨١٠ ٢٢٢,٠٢٩ ٢٨٢,٢٩٠ ٣٥١,٥٠٠ ٣٦٥,٩٨٧ ٢٧٩,٦٧٩ ٣١٥,٠٩٧						
إجمالي المصروفات													
١١٧,٤٩٧							٤٦,٧١٩ ٥٢,١٥٣ ٦٢,٨٣٩ ٧٦,١٤٧ ٨٥,٣٦٩ ٧٠,١٧٧ ٧٩,٨٥٧						
الأجور وتعويضات العاملين													
٣٠,٢٥٥							١٤,٤٢٩ ١٧,٠٢٨ ١٨,٤٧٠ ٢٥,٠٧٢ ٢٨,٠٥٩ ١٩,٥٢٧ ١٧,٠٥٧						
شراء السلع والخدمات													
١٠٦,٣٠٠							٣٦,٨١٤ ٤٧,٧٠٠ ٥٠,٥٢٨ ٥٢,٨١٠ ٧٢,٣٣٣ ٦٣,٠١٣ ٧٢,٧٠١						
الفوائد													
١٥٧,٧٥٤							٦٨,٨٩٧ ٥٨,٤٤٢ ٩٢,٣٧١ ١٢٧,٠٣٣ ١٠٢,٩٧٤ ٦٥,٩٧٤ ٨٩,٦٩٣						
الدعم والمنح والمزايا الإجتماعية													
٣١,٦٢٢							١٩,٧٣٩ ٢١,٢٠٨ ٢٣,٨٩٢ ٢٧,٠٠٧ ٢٨,٩٠١ ٢٤,٩٦٩ ٢٦,٧٩٠						
المصروفات الأخرى													
٤٧,١٦١							٢١,٢١٢ ٢٥,٤٩٨ ٣٤,١٩١ ٤٣,٤٣٠ ٤٨,٣٥٠ ٣٦,٠٢٠ ٢٨,٩٩٩						
شراء أصول غير مالية (الاستثمارات)													
١٤٠,٩٤٣							٥٦,٥٤٤ ٤١,٨١٥ ٦٠,٨٨٦ ٦٨,٩٩٥ ٩٧,٨٧٢ ٨٦,٦٣٥ ١١٤,٣١٤						
العجز النقدي ^{١/٥}													
٦,٦٦٣-							٦,١٦٠- ١٢,٨٨٣ ٢٣٦ ٢,٨٣١ ١٦٦ ١٦٩ ١,٧١١-						
صافي حيازة الأصول المالية													
١٣٤,٢٨٠							٥٠,٣٨٥ ٥٤,٦٩٧ ٦١,١٢٢ ٧١,٨٢٦ ٩٨,٠٣٨ ٨٦,٨٠٤ ١١٢,٦٠٣						
العجز الكلي													
ملاحظات													
٨,٦							٨,٢						
العجز الكلي/ الناتج المحلي الإجمالي (%) ^{١/٥}													
١,٨							٢,٢						
العجز الأولي/ الناتج المحلي الإجمالي (%) ^{١/٥}													
٢٢,٣							٢٤,٥						
الإيرادات/ الناتج المحلي الإجمالي (%) ^{١/٥}													
٣١,٢							٣٣,٦						
المصروفات/ الناتج المحلي الإجمالي (%) ^{١/٥}													

المصدر: وزارة المالية.

* بيان مبدئي تحت المراجعة.

١/ يشمل قطاع موازنة الجهاز الإدارى و المحليات، والهيئات الخدمية العامة. **جدير بالذكر أن البيانات التقديرية الأولية لأداء الموازنة العامة للدولة فى العام المالى ٢٠١١/٢٠١٠ لا تزال فى طور الإعداد وسوف يتم نشرها عند الإنتهاء منها.**

٢/ تم إعادة تنويب فـعـلـيـات الموازنة العامة لتتفق مع معايير صندوق النقد الدولي والمعروفة بـ GFS ٢٠٠١ (على أساس نقدي).

٣/ تعكس بيانات الموازنة بعد التصديق عليها من قبل المجلس الأعلى للقوات المسلحة.

٤/ العجز الكلي مطروح منه صافي حيازة الأصول

جدول (١١) القطاع الحكومي : ملخص المعاملات الرئيسية للموازنة العامة ^{١/} (تابع)

(مليون جنيه)

فعليات					
٢٠١١/٢٠١٠	٢٠١٠/٢٠٠٩	٢٠٠٩/٢٠٠٨	٢٠٠٨/٢٠٠٧	٢٠٠٧/٢٠٠٦	٢٠٠٦/٢٠٠٥
يوليو-مارس					
٩٤,٠٢٠	٩٨,٠٣٨	٧١,٨٢٦	٦١,١٢٢	٥٤,٦٩٧	٥٠,٣٨٥
العجز الكلى					
٩٤,٠٢٠	٩٨,٠٣٨	٧١,٨٢٦	٦١,١٢٢	٥٤,٦٩٧	٥٠,٣٨٥
مصادر التمويل					
٢٢	٤٢٥	١٨٣	٦٧٣	١٧٢	١٢٦
صافي حصيلة الخصخصة					
١١٥,٠٦٥	١٠١,٤٩٢	٨٣,٦٢٧	٥٢٧	٣٣,٢٨٦	٥٤,٣٨١
التمويل المحلى					
٢٢,٢٦٣	٦١,٢٢٩	١٥,١٩١-	٣,٧١٤	٥٤,٢١٢	٣٦,٧٥٠
تمويل غير مصرفى					
٩٢,٨٠٢	٤٠,٢٦٣	٩٨,٨١٨	٣,١٨٧-	٢٠,٩٢٦-	١٧,٦٣١
تمويل مصرفى					
٣,٠١٠	٢,٤٥٨	٢/ ١,٨١٢-	١١,٤٣٩	٣,٥٨١	٣,٦٤١
الإقتراض الخارجى					
-	-	-	٣٨,٩٧٠	-	-
المستخدم من الحساب المجمد فى اهلاك جزء من سندات البنك المركزى					
-	-	٤-	٥٦-	٦٩٣-	١,٧٧٧-
حسابات أخرى مستحقة الدفع					
١,٦٥٨	٣٤٧	٦٠٢-	١٤,٧٩١	١٩,٩٢٢	٤٨٩-
أخرى					
٣,٩٠٧	١,٣٢٨	٣,٣٦٦	٤,٢٧٦-	٤٣٢-	٣١١-
فروق إعادة التقييم					
٢,٥٣٣-	٢٢٧-	١٠,٩١٥-	١,١٤٩-	١,١٦٨-	٧٠٩-
الفرق بين القيمة الحالية والاسمية لأذون الخزانة					
٢٧,١٠٩-	٧,٧٨٥-	٢,٠١٧-	٢٠٣	٢٩	٤,٤٧٧-
غير موزع					

المصدر: وزارة المالية

* بيان مبدئى تحت المراجعة-جدير بالذكر أن البيانات التقديرية الأولية لأداء الموازنة العامة للدولة فى العام المالى ٢٠١١/٢٠١٠ لا تزال فى طور الإعداد وسوف يتم نشرها عند الإنتهاء منها.
١/ تم إعداد البيانات لتتفق مع معايير صندوق النقد الدولى والمعروفة بـ GFS ٢٠٠١ (على أساس نقدى).
٢/ يتضمن الدين الخارجى الحكومى المعاد تبويبه فى ضوء المفاوضات بين وزارة المالية والبنك المركزى والتي أسفرت عن إعادة تبويب الديون المعاد إقراضها ضمن الدين الخارجى للحكومة المركزية ووحدات الحكم المحلى بدلا من مديونيات "القطاعات الأخرى".

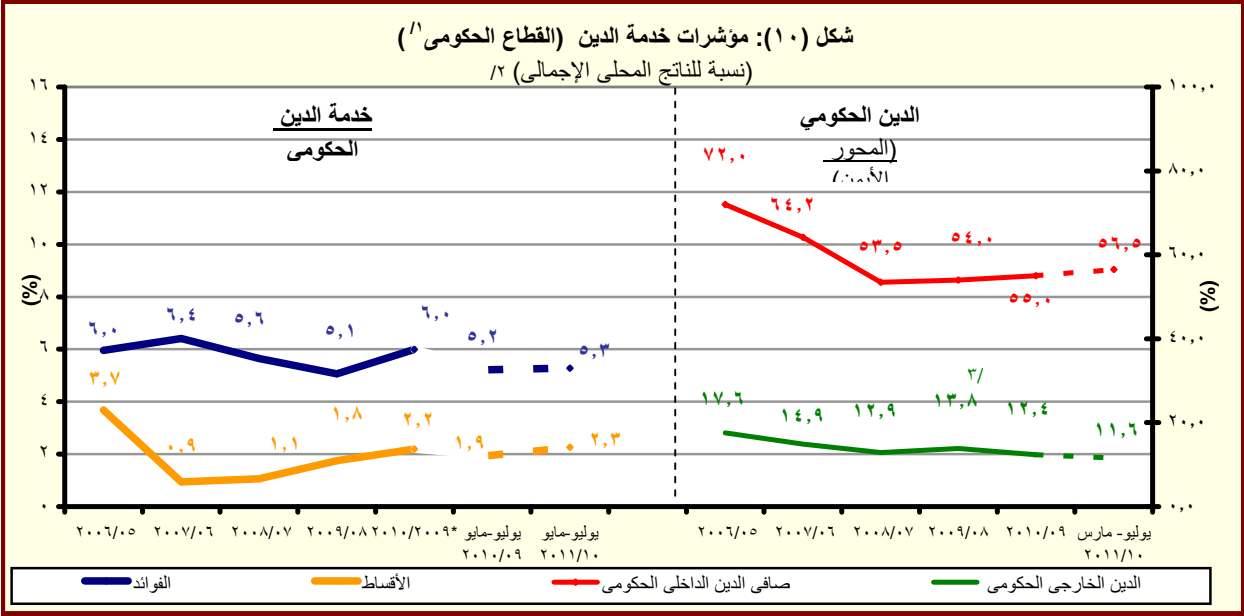

المصدر: وزارة المالية والبنك المركزى المصرى

* بيان مبدئى تحت المراجعة

١/ يشمل قطاع موازنة الجهاز الإدارى و المحليات، والهيئات الخدمية العامة.
٢/ قامت وزارة التنمية الاقتصادية بتقدير قيمة الناتج المحلى الإجمالى لعام ٢٠١٢/٢٠١١ بنحو ١٥٧٠ مليار جنيه، مقارنة بناتج محلى إجمالى معدل قدره ١٣٧٣ مليار جنيه كمتوقع لعام ٢٠١١/٢٠١٠.
٣/ قام البنك المركزى المصرى بإعادة تبويب مبلغ ٤,٣ مليار دولار الى المديونية الخارجية للقطاع الحكومى- دون تأثير على جملة الدين الخارجى- الا ان البنك المركزى لم يظهر هذا التعديل الا اعتباراً من شهر سبتمبر من عام ٢٠٠٨.

جدول (١٢ - أ) هيكل الإيرادات العامة
(الإيرادات الضريبية)

(مليون جنيه)		٢٠١٢/١١	* ٢٠١٠/٠٩	٢٠٠٩/٠٨	٢٠٠٨/٠٧	٢٠٠٧/٠٦	٢٠٠٦/٠٥	
٢٠١١/١٠	٢٠١٠/٠٩	٢٠١٢/١١	* ٢٠١٠/٠٩	٢٠٠٩/٠٨	٢٠٠٨/٠٧	٢٠٠٧/٠٦	٢٠٠٦/٠٥	
يوليو-مايو	يوليو-مايو	(موازنة)	(ختامي مبدئي)	(فعلي)	(فعلي)	(فعلي)	(فعلي)	
٢٠٠,٧٨٣	١٩٣,٠٤٤	٣٤٩,٦٤٧	٢٦٨,١١٤	٢٨٢,٥٠٥	٢٢١,٤٠٤	١٨٠,٢١٥	١٥١,٢٦٦	إجمالي الإيرادات
١٥١,٢٥٩	١٣٥,٠٠٦	٢٣٢,٢٣٢	١٧٠,٤٩٤	١٦٣,٢٢٢	١٣٧,١٩٥	١١٤,٣٢٦	٩٧,٧٧٨	الإيرادات الضريبية
٦٥,٦٢٨	٥٥,٥٤٥	١١٠,٣٢٢	٧٦,٦١٨	٨٠,٢٥٥	٦٧,٠٥٩	٥٨,٥٣٥	٤٨,٢٦٨	الضريبة على الدخل والأرباح والمكاسب الرأسمالية ومنها
١٢,٢٢١	١٠,٥٨٣	١٧,٤٧٠	١١,٤٠١	٩,١٤٤	٧,٣٥١	٦,١٩٢	٥,٤١٦	ضرائب على الدخل من التوظيف
٤,٨٥٩	٤,٣٣١	٨,٠٨٠	٤,٩١٨	٥,٠٨٠	٤,١٠٢	٣,٤٩٨	٣,٩٥٨	ضرائب على الدخل بخلاف التوظيف
٧٥	٧٩	٨٤٣	٨٤	٦٠	٤٣	٣١	٦	ضرائب على الأرباح الرأسمالية
٤٨,٤٧٢	٤٠,٥٥٢	٨٣,٩٢٩	٦٠,٢١٥	٦٥,٩٧١	٥٥,٥٦٣	٤٨,٨١٥	٣٨,٨٨٧	الضريبة على أرباح شركات الأموال ومنها
٢٢,٨١١	١٥,٤٢١	٥٠,٥٦٩	٣٢,١٨١	٣٤,١٣٥	٢٩,٢٦٨	٢٥,٣٨٠	٢٣,٦٢٠	من هيئة البترول
٩,٤٠٠	٨,٢٢٩	١٢,٨٠٥	٩,٤٤٣	١٠,٣٩١	١٠,٢٦٨	٩,١٤٤	٧,٣٢١	من قناة السويس
١٦,٢٥٩	١٦,٨٨٦	٢٠,٥٥٤	١٨,٥٧٦	٢١,٤١٦	١٥,٩٩٧	١٤,١٣٦	٧,٣٢٠	من الشركات الأخرى
٨,٢٩١	٧,٢٨٦	١٥,٠٣٠	٨,٧٧٠	٢,٧٦٣	٢,٠٥٢	١,٧٨٨	١,٢١٤	الضرائب على الممتلكات
-	١١	١,٦٥٤	٥١٨	٦١٢	٤٠٧	٣٥٢	٣٣٠	ضرائب دورية على الممتلكات
-	-	٤٧٤	١٨٩	٢٧٨	١٧٦	١٦٥	١٦٣	ضريبة الأراضي
-	١١	١,١٨٠	٣٢٩	٣٣٤	٢٣١	١٨٨	١٦٦	ضريبة المباني
٦,٦٣٦	٥,٧٨٦	١١,١٤٦	٦,٤١٥	٥٤٦	٥٣٤	٤٦١	٣٢٨	ضريبة على العمليات المالية التجارية والرأسمالية ومنها
٦,١٢١	٥,٢٦٩	١٠,٤٩٧	-	-	-	-	-	ضريبة على عوائد أذون وسندات الخزانة
١,٦٥٥	١,٤٨٩	٢,٢٣٠	١,٨٣٧	١,٦٠٥	١,١١١	٩٧٤	٥٥٦	ضرائب ورسوم على السيارات
٦٣,٤٢٧	٥٧,٦١٨	٨٥,٢٤٥	٦٧,٠٩٥	٦٢,٦٥٠	٤٩,٧٤٧	٣٩,٤٣٦	٣٤,٦٩٩	الضرائب على السلع والخدمات ومنها
٢٧,٢٢٠	٢٦,٥٩١	٣٧,١٣٥	٣٠,٧١٢	٢٧,٦٠٥	٢٥,٤٤٨	١٨,٠٣٦	١٥,٤٨٢	الضريبة العامة على المبيعات
١٠,٣٥٧	٩,٩٠٣	١٥,٢٩٧	١١,٧٣٥	٩,٥٤٢	٨,٩٢٧	٦,١٨٦	٥,٥٥٠	سلع محلية
١٦,٨٦٢	١٦,٦٨٩	٢١,٨٣٨	١٨,٩٧٧	١٨,٠٦٣	١٦,٥٢١	١١,٨٥٠	٩,٩٣٢	سلع مستوردة
٨,٤٠٤	٨,٠٤٨	١١,٤١٦	٩,١٥٢	٨,٨٠٤	٧,٠٥٨	٦,٠٥٧	٥,٤٨٨	ضريبة المبيعات على الخدمات
١٨,٢٠٥	١٣,٣٢٠	٢٣,٥١٩	١٥,٥١٦	١٤,٤٥١	٧,١٦٤	٦,٤١٤	٦,٤٣١	ضرائب على سلع جدول رقم "١" محلية
٤٩	٤٦	٤٩	٥٠	٢٣	٢٧	٦٥	٥٦	ضرائب على سلع جدول رقم "١" المستوردة
٧١٠	٧٨٣	٩٤٣	٩١٧	١,٠٥٦	٦٨٤	٥٩٥	٦٨١	ضرائب على الخدمات الخاصة
٤,٣٠٤	٤,٣١٨	٥,٨١٠	٥,٠٦٢	٥,١٦٥	٤,٣٠٣	٣,٢٤٥	٢,٩٨٠	ضرائب الدمغة (عدا دمغة الماهيات)
١١,٨٢٩	١٢,٣٠٦	١٨,٠٠٢	١٤,٧٠٢	١٤,٠٩١	١٤,٠٢٠	١٠,٣٧٠	٩,٦٥٤	الضرائب على التجارة الدولية (الجمارك) ومنها
١١,٠٥٤	١٠,٩٤٨	١٦,٨٥٥	١٣,٢٤٢	١٣,٠٦٤	١٢,٩٥٦	٩,٨١٤	٩,١٧٨	ضرائب جمركية قيميية
٢,٠٨٤	٢,٢٥٢	٣,٦٣٣	٣,٣٠٩	٣,٤٦٤	٤,٣١٧	٤,١٩٨	٣,٩٤٤	ضرائب أخرى

المصدر: وزارة المالية

* بيان مبدئي تحت المراجعة جدير بالذكر أن البيانات التقديرية الأولية لأداء الموازنة العامة للدولة في العام المالي ٢٠١١/٢٠١٠ لا تزال في طور الإعداد وسوف يتم نشرها عند الانتهاء منها.
١/ تعكس بيانات الموازنة بعد التصديق عليها من قبل المجلس الأعلى للقوات المسلحة.

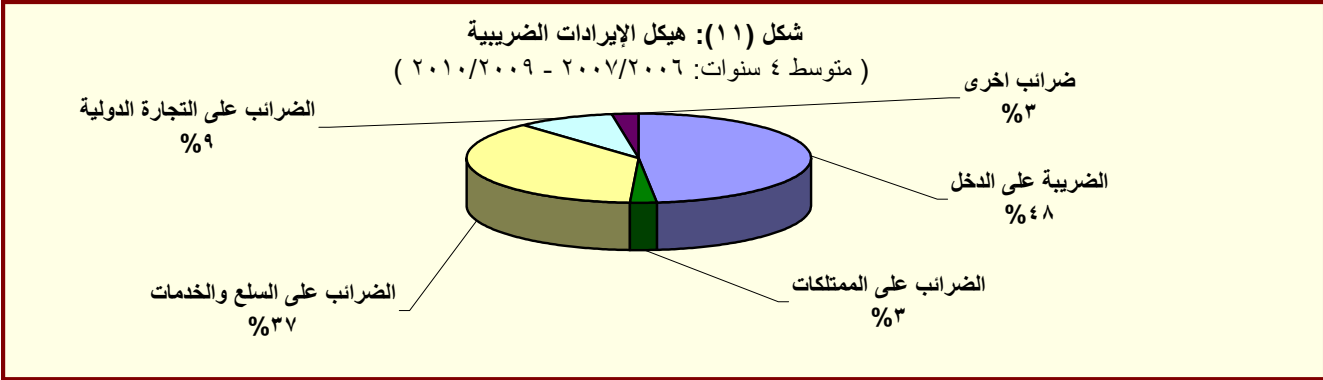

المصدر: وزارة المالية

جدول (١٢- ب) هيكل الإيرادات العامة
(الإيرادات غير الضريبية)

(مليون جنيه)		٢٠١١/٢٠١٠	٢٠١٠/٢٠٠٩	١/٢٠١٢/١١	٢٠١٠/٢٠٠٩ *	٢٠٠٩/٢٠٠٨	٢٠٠٨/٢٠٠٧	٢٠٠٧/٢٠٠٦	٢٠٠٦/٢٠٠٥
		يوليو-مايو	يوليو-مايو	(موازنة)	(ختامي مبدئي)	(فعلي)	(فعلي)	(فعلي)	(فعلي)
الإيرادات غير الضريبية		٤٩,٥٢٥	٥٨,٠٣٨	١١٧,٤١٥	٩٧,٦٢١	١١٩,٢٨٣	٨٤,٢٠٩	٦٥,٨٨٩	٥٣,٤٨٨
المنح		١,٢٩٥	٢,٥٠٨	٩,٩٧٤	٤,٣٣٣	٧,٩٨٤	١,٤٦٣	٣,٨٨٦	٢,٣٧٩
منح من حكومات أجنبية		٦٢٤	٢,٢٦١	٧,٠٢٢	٣,٤٩٧	٧,٥٣٥	١,١٥٥	٣,٣٩٨	١,٧٥٥
منح من منظمات دولية		٢٣٦	١٣٨	٤١٢	٣٣٢	١٤٨	١٠٩	٢٨٩	٣٦٢
أخرى		٤٣٥	١٠٩	٢,٥٣٩	٥٠٣	٣٠١	١٩٨	٢٠٠	٢٦٣
ايرادات أخرى		٤٨,٢٣٠	٥٥,٥٣٠	١٠٧,٤٤١	٩٣,٢٨٨	١١١,٢٩٩	٨٢,٧٤٦	٦٢,٠٠٣	٥١,١٠٨
عوائد الملكية		٣٢,٠٩٧	٣٧,٩٨٨	٧٠,٠٧١	٥٤,٥٧١	٥٣,٣٩٥	٥٢,٤٥٥	٤٥,١١٠	٣٦,٣٧٣
القوائد المحصلة		٨٦٠	٣,٥٥٦	١,٦٥٣	٣,٩٢٨	٤,٨٤٩	١,٣٣٥	١,٣٤٣	١,٣١٣
على إعادة الإقراض (تشمل فوائد القروض الخارجية المعاد أقراضها من الخزنة العامة)		٧٧٢	٣,٤٠١	١,٤٢٦	٣,٧٧٢	٤,٥٨٨	١,٠٤٣	٨٨٢	١,٠٧٣
أرباح الأسهم ومنها:		٢٩,٧٢٣	٢٩,٣٧١	٦٤,٧٣٠	٤٣,١٨٦	٤٠,٣٥٦	٤٦,١١٢	٢٥,٧٥٠	٢٤,٣٦٣
هيئة البترول		١١,٢٧٥	١٤,٤٩٣	٣٧,٧٧٠	٢٥,٥٤٦	٢١,٦٣٧	٢٥,٢٨٢	١١,٠١٤	١٢,٥٣٣
قناة السويس		١٣,٦٤٩	١١,٣٩٣	١٦,٩٥١	١٢,٧٢٩	١٣,٥٧٣	١٥,٠٩٨	١١,٩٣١	١٠,٤٨٧
الهيئات الاقتصادية		١,١٨٥	٩٩٢	١,٩١٩	١,٤٣١	١,٢٤٥	٣,٠٤٧	٥٨١	٤٧٦
شركات قطاع الأعمال العام		٣,١١٢	٢,١٢٠	٤,٠٠٠	٣,٠٩٩	٣,٨٧٣	٢,٧٨٤	٢,١١٨	٥٢٠
عائد الإيجارات		٧١٤	٣,٥١٠	٣,٤٢٤	٥,٨٩٩	٧,٥٣٦	١,٩٠١	٢,٧٣٨	١٠,٦٩٦
إتاوة البترول		٥٦٠	٤٠٠	٣,١٥٥	٢,٧٥٠	٣,٦٦٢	١,٤٤٤	١,٧٩٧	٣,٥٩٠
عوائد ملكية أخرى ^{١/٢}		٨٠٠	١,٥٥٠	٢٦٤	١,٥٥٧	٦٥٥	٣,١٠٨	١٥,٢٨٠	-
حصولية بيع السلع والخدمات		٩,٨٦٤	١٠,٧٨٦	١٦,٣٩٦	١٧,٢١٢	١٦,٢١٦	١٢,٠٣٧	٩,٧٧٤	٧,٨٧٩
ايرادات الخدمات، ومنها:		٩,٧٤٥	٩,٦٦١	١٥,١٧٦	١٥,٩٧٧	١٤,٧٥٨	١١,٩٨٦	٩,٦٨٤	٧,٨٢٧
موارد جارية من الصناديق والحسابات الخاصة ^{١/٣}		٦,٦٨٦	٦,٩٥٦	١٠,٣٧٦	١٢,٢٦٨	١١,٤٦٨	٩,٣٩٣	٨,٠٨٦	٥,٧٥٤
ايرادات بيع السلع، ومنها:		١٢٠	١,١٢٥	١,٢١٩	١,٢٣٥	١,٤٥٨	٥١	٩٠	٥١
حصولية فروق أسعار بيع الغاز الطبيعي ^{١/٤}		١٠٠	١,١٠٠	١,٢٠٠	١,٢٠٠	١,٤١٥	-	-	-
تعويضات وغرامات		٢١٩	١٣٩	٦٣٠	٤٢١	٥٦٦	٢٤٧	٢٣٧	٢٠٦
التحويلات الاختيارية		٢٥٠	٢٣٠	٧٨	٦٨٤	٥١٤	٥٥٧	٤٦٢	١,٤٠٨
جارية		٢٠٧	٢١٣	٤٦	٤٦٠	٣٩٣	٣٣٠	٤١٦	١,٣٦٥
رأسمالية		٤٣	١٦,٧	٣١	٢٢٥	١٢٠	٢٢٦	٤٧	٤٣
ايرادات متنوعة		٥,٨٠١	٦,٣٨٧	٢٠,٢٦٧	٢٠,٤٠٠	٤٠,٦٠٨	١٧,٤٥٠	٦,٤١٩	٥,٢٤٤
جارية		١,٩٢٢	٢,٠٧٢	٦,٠٦٣	٣,٣٧٣	٣١,٠٥٥	٥,٥٥٥	١,٨٦٤	١,٢٢٦
رأسمالية، ومنها		٣,٨٧٩	٤,٣١٤	١٤,٢٠٥	١٧,٠٢٧	٩,٥٥٤	١١,٩٤٥	٤,٥٥٥	٤,٠١٧
نقص الرصيد المدين للدفعات المقدمة لتمويل الاستثمارات ^{١/٥}		٩٥٨	١,١٥٨	٣٥	٣,٠٨١	٣,٠٩١	٢,١٥٠	٢,١٠٥	١,٨٢٨
موارد ومصادر رأسمالية أخرى لتمويل الاستثمارات		٢,٦٣٨	٢,٣٦١	١٣,٩٣٩	٥,٥٦٧	٤,٦٤٣	٣,٣٨٩	٢,٢٢٤	١,٨٣٥

المصدر: وزارة المالية

* بيان مبدئي تحت المراجعة. **جدير بالذكر أن البيانات التقديرية الأولية لاداء الموازنة العامة للدولة في العام المالي ٢٠١١/٢٠١٠ لا تزال في طور الإعداد وسوف يتم نشرها عند الانتهاء منها.**

١/ تعكس بيانات الموازنة بعد التصديق عليها من قبل المجلس الأعلى للقوات المسلحة.

٢/ شهد بند عوائد الملكية الأخرى ارتفاعاً ملحوظاً خلال العامين ٢٠١٠/٢٠٠٩ و ٢٠٠٨/٢٠٠٧ تأثراً بعوائد بيع رخصة الجيل الثالث لشركات المحمول مقابل ١,٥ مليار جنيه و ٣,١ مليار جنيه على التوالي، وعوائد بيع الرخصة الثالثة للمحمول لمستثمر أجنبي في عام ٢٠٠٧/٢٠٠٦ مقابل ١٥,٢ مليار جنيه.

٣/ إيرادات الصناديق والحسابات الخاصة التابعة لجهات موازنة مثل الجامعات والمراكز الطبية المتخصصة والهيئات والمراكز البحثية، ويقابل هذه الإيرادات مصروفات بذات القيمة موزعة على أبواب الاستخدامات.

٤/ يعكس هذا البند أثر رفع أسعار بيع الغاز الطبيعي للصناعات كثيفة الاستخدام للطاقة، وذلك بعد تفعيل قرارات قانون ١١٤ لعام ٢٠٠٨.

٥/ يعكس المبالغ التي تم دفعها مقدماً لتمويل مشروعات استثمارية خلال العام المالي السابق ولم يتم استخدامها خلال نفس العام، ومن ثم يتم قيد هذه المبالغ في العام المالي التالي كجزء من استثمارات ممولة ذاتياً تحت بند "الإيرادات المتنوعة".

جدول (١٣): توزيع الواردات والمتحصلات الجمركية بحسب التصنيف الوظيفي للواردات^{١/}
(مبنى على التصنيف الواسع للأمم المتحدة)

الواردات السلعية						الإيرادات الجمركية ^{٢/}					
اليونيو-مايو ٢٠٠٧/٠٦ ٢٠٠٨/٠٧ ٢٠٠٩/٠٨ ٢٠١٠/٠٩ * ٢٠١١/١٠						اليونيو-مايو ٢٠٠٧/٠٦ ٢٠٠٨/٠٧ ٢٠٠٩/٠٨ ٢٠١٠/٠٩ * ٢٠١١/١٠					
الإجمالي						١٨٧,٤٩٢	٢٢٩,١٠٧	٢٤٧,٧٠٤	٢٣٨,٩٣٠	٢٨٥,٥٠٥	١٠,٣٤١
(٣١,٠)						(٣١,٠)	(٢٢,٢)	(٨,١)	(٣,٥)	(٣١,٤)	(١٠,٩)
١١١	سلع غذائية أولية للصناعة	٧,٩٩٨	١٧,٤٤٠	١٦,٠٩٣	١٨,٠٥٢	٢٢,٩٧٨	١٧,٤٤٠	١٦,٠٩٣	١٨,٠٥٢	٢٢,٩٧٨	٩٣
١١٢	سلع غذائية أولية للإستهلاك	٣,٠٢٢	٣,٤٣١	٢,١٨١	٢,٧٧٠	٥,٦٨٦	٣,٤٣١	٢,١٨١	٢,٧٧٠	٥,٦٨٦	٥٦
١٢١	سلع غذائية مصنعة للصناعة	٦,١١٨	٨,٢١٥	٨,٦٥١	٧,٤٧٥	١٠,٣٦١	٨,٢١٥	٨,٦٥١	٧,٤٧٥	١٠,٣٦١	١٢٩
١٢٢	سلع غذائية مصنعة للإستهلاك	٨,١١١	٧,١٤٣	٧,٩٣١	٧,٨٢٥	١٣,٤٢٣	٧,١٤٣	٧,٩٣١	٧,٨٢٥	١٣,٤٢٣	٢٧٣
٢١	مستلزمات صناعية أولية	١١,٨٢٦	١٧,١٥٢	١٧,٥١٦	١٧,٥١٧	٢٢,٧٦٨	١٧,١٥٢	١٧,٥١٦	١٧,٥١٧	٢٢,٧٦٨	٣١١
٢٢	مستلزمات صناعية مصنعة	٦٧,٦٦٢	٨٩,٧٦٧	٨٩,٣٠٤	٩١,٥٠٧	٩٤,٥٥٨	٨٩,٧٦٧	٨٩,٣٠٤	٩١,٥٠٧	٩٤,٥٥٨	٥٦٤٣
٣١	وقود وزيوت خام	٥,٧٥٨	٧,٧٣١	٥,٨٢٨	١٠,٤٥٦	٣,٦٤٧	٧,٧٣١	٥,٨٢٨	١٠,٤٥٦	٣,٦٤٧	٤٨
٣٢	وقود مصنع ووقود أخرى	١١,٩٢٩	١٢,٠٥١	١٢,٢٧١	٢,٨٩٠	١٤,٦٠٢	١٢,٠٥١	١٢,٢٧١	٢,٨٩٠	١٤,٦٠٢	٦٠٣
٤١	سلع رأسمالية عدا معدات النقل	٣٠,٥٠٢	٢٤,٢٨٠	٣٤,٥٩٤	٢٩,٦٢٥	٣٤,٢٧٨	٢٤,٢٨٠	٣٤,٥٩٤	٢٩,٦٢٥	٣٤,٢٧٨	٣١٨
٤٢	قطع غيار وأجزاء سلع رأسمالية	٧,٥٠٠	٩,٤٥٤	١١,٥٨٨	١١,٧٤٥	١٥,٤٥٨	٩,٤٥٤	١١,٥٨٨	١١,٧٤٥	١٥,٤٥٨	٣١٨
٥١	سيارات الركوب	٦,٣٥٧	٧,٨٩٦	٧,٥٨٠	٧,٦٥٦	٧,٠٨٠	٧,٨٩٦	٧,٥٨٠	٧,٦٥٦	٧,٠٨٠	٢,٥٥٥
٥٢	غيرها من السيارات	٤,٩٧٦	٦,٣٢٨	٦,٥٥٥	٦,٣٨٧	٧,٩٣٢	٦,٣٢٨	٦,٥٥٥	٦,٣٨٧	٧,٩٣٢	٨٤٦
٥٣	قطع غيار وأجزاء لوسائل النقل	٦,٢٩٧	٧,٧٢٣	٦,٧٠٣	٧,٧٣٩	١٢,٦٨٥	٧,٧٢٣	٦,٧٠٣	٧,٧٣٩	١٢,٦٨٥	٤٦٦
٦١	سلع إستهلاكية معمرة	٢,١٧٤	٢,٤١٦	١٠,١٨٨	٥,٠٥٠	٣,٧٧٨	٢,٤١٦	١٠,١٨٨	٥,٠٥٠	٣,٧٧٨	٣٢٨
٦٢	سلع إستهلاكية نصف معمرة	٢,٨٤٤	٢,٩٤٥	٢,٩٤٣	٣,٤٢٧	٦,١٧٦	٢,٩٤٥	٢,٩٤٣	٣,٤٢٧	٦,١٧٦	٤٠٧
٦٣	سلع إستهلاكية غير معمرة	٤,٤٠٣	٥,٠٧٦	٧,٧٦٨	٨,٧٦٥	٩,٩١٥	٥,٠٧٦	٧,٧٦٨	٨,٧٦٥	٩,٩١٥	٣٩٤
٧	سلع أخرى	١٥	٥٨	١١	٤٥	١٨١	١٥	٥٨	١١	٤٥	٣,٥٣٤-
ملاحظات											
إجمالي الواردات (مليون دولار)						٢٥,٤٣٦	٤١,٦٢٦	٤٤,٩٤٣	٤٣,٣٤٤	٤٩,٢٣٣	١,٤
الإيرادات الجمركية/ الناتج المحلي الإجمالي ^{٣/}						٥,٧	٦,٣	٥,٠	٥,٥	٦,٠	١,٤
الإيرادات الجمركية/ إجمالي الإيرادات والمنح						٩,٦	١٠,٧	٩,٠	٩,٠	٨,٣	١,٤
الإيرادات الجمركية/ إجمالي الإيرادات الضريبية ^{٤/}						٩,٦	١٠,٧	٩,٠	٩,٠	٨,٣	١,٤

المصدر: وزارة المالية، مصلحة الجمارك المصرية
() معدل تغير سنوي.
* مبدئي.

١/ جملة المتحصلات لمصلحة الجمارك قد تختلف عن القيمة الاجمالية المعروضة عن متحصلات التجارة الدولية في جدول الموازنة العامة بسبب توزيع متحصلات مصلحة الجمارك على بنود الموازنة المختلفة، مثل الضرائب على التجارة الخارجية، الضرائب على السلع والخدمات، وضرائب أخرى.

٢/ تتضمن الإيرادات السيادية والجارية. تجدر الإشارة أنه يتم حالياً مراجعة البيانات الخاصة بالإيرادات الجمركية لعام ٢٠١١/١٠ على أساس شهري.

٣/ قامت وزارة التنمية الاقتصادية بتقدير قيمة الناتج المحلي الإجمالي لعام ٢٠١٢/٢٠١١ بنحو ١٥٧٠ مليار جنيه، مقارنة بناتج محلي إجمالي معدل قدره ١٣٧٣ مليار جنيه كمتوقع لعام ٢٠١١/٢٠١٠.

٤/ إجمالي الضرائب التي تم تحصيلها من قبل المصالح الإيرادية (الضرائب على الدخل ، المبيعات، الجمارك، والضرائب العقارية).

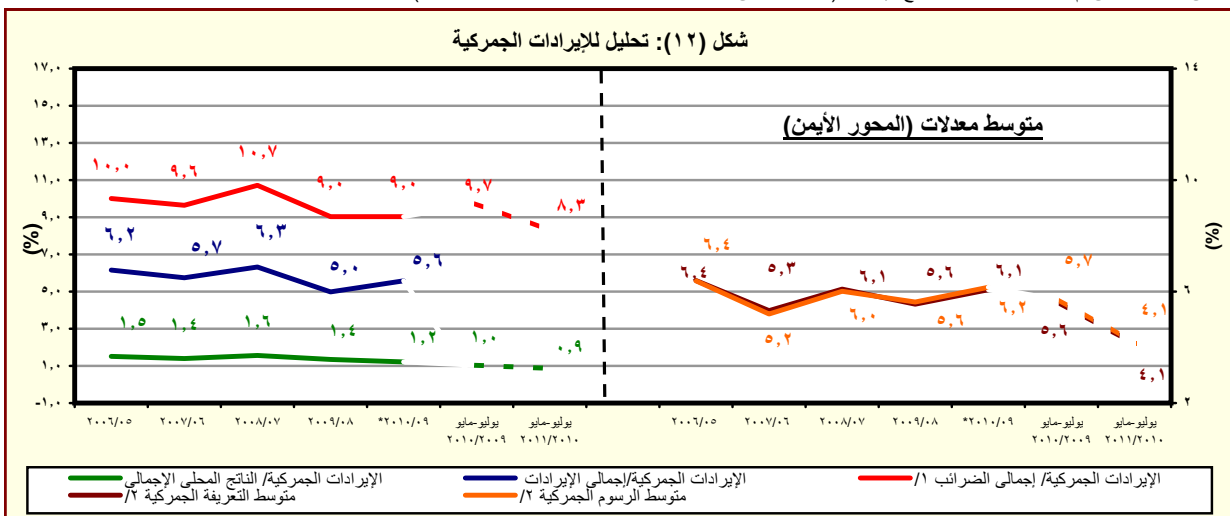

المصدر: وزارة المالية، مصلحة الجمارك المصرية
* مبدئي.
١/ إجمالي الضرائب التي تم تحصيلها من قبل المصالح الإيرادية (الضرائب على الدخل ، المبيعات، الجمارك، والضرائب العقارية).
٢/ بالنسبة الى اجمالي الواردات.

جدول (١٤): هيكل المصروفات العامة^{١/}

(مليون جنيه)		٢٠١١/٢٠١٠	٢٠١٠/٢٠٠٩	٢٠١٢/١١	* ٢٠١٠/٢٠٠٩	٢٠٠٩/٢٠٠٨	٢٠٠٨/٢٠٠٧	٢٠٠٧/٢٠٠٦	٢٠٠٦/٢٠٠٥
		يوليو-مايو	يوليو-مايو	(موازنة)	(ختامي مبدئي)	(فطى)	(فطى)	(فطى)	(فطى)
المصروفات		٣١٥,٠٩٧	٢٧٩,٦٧٩	٤٩٠,٥٩٠	٣٦٥,٩٨٧	٣٥١,٥٠٠	٢٨٢,٢٩٠	٢٢٢,٠٢٩	٢٠٧,٨١٠
الأجور والتعويضات للعاملين		٧٩,٨٥٧	٧٠,١٧٧	١١٧,٤٩٧	٨٥,٣٦٩	٧٦,١٤٧	٦٢,٨٣٩	٥٢,١٥٣	٤٦,٧١٩
الاجور والبدلات النقدية والعينية		٦٥,٦١٨	٥٨,٦٢٢	٨٥,٢٢٩	٧٠,٣٢١	٦٢,٦٥٨	٥١,١٧٢	٤٢,٣٩٩	٣٧,٦٧٦
الوظائف الدائمة		١٦,٢٧١	١٤,٢٠٣	٢٠,٦٧٣	١٥,٨٤٠	١٥,١٥٧	١٣,٩٣٩	١٢,٦٧١	١١,٧٨٤
الوظائف المؤقتة		١,٥٢٧	١,٠٣٦	١,٨٣٢	١,١٩١	٩٦٩	٧٠١	٥٢٦	٤٤٢
المكافآت		٢٧,٨٦٦	٢٣,٦٣٠	٤٠,٠٧٥	٢٩,٩٤٠	٢٦,٧١٠	٢١,٩٤٣	١٨,٥٤٩	١٦,٠٣٦
بدلات نوعية		٨,٣٠٩	٧,٨٧٥	٩,٧٠٦	٩,٣٨١	٦,٢٢٣	٣,٩٦٦	٢,٠١٥	١,٩٨٠
مزايا نقدية		١٠,٠٥٥	١٠,٣٨٠	١٠,٤٧٠	١١,٧١٠	١١,٧٣٨	٩,٠٥١	٧,٤٠٠	٦,٣٤٤
المزايا العينية		١,٥٩١	١,٤٩٩	٢,٤٧٤	٢,٢٦٠	١,٨٦١	١,٥٧٣	١,٢٣٧	١,٠٨٩
المزايا التأمينية		٧,٩٠٦	٦,٨٦٨	١٠,٠٩٥	٧,٨٥٠	٧,٢١٠	٦,١٦٥	٥,٥١٨	٥,٠٩٤
حصة الحكومة فى صندوق التأمين الاجتماعى للحكومة		٦,٩٩٨	٦,٠٣٢	٨,٨٣٨	٦,٩٧٠	٦,٤١٢	٥,٤٦٤	٤,٨٨٦	٤,٥٢٣
مزايا تأمينية أخرى		٩٠٧	٨٣٦	١,٢٥٧	٨٨٠	٧٩٨	٧٠١	٦٣١	٥٧١
شراء السلع والخدمات		١٧,٠٥٧	١٩,٥٢٧	٣٠,٢٥٥	٢٨,٠٥٩	٢٥,٠٧٢	١٨,٤٧٠	١٧,٠٢٨	١٤,٤٢٩
السلع ومنها		٧,٤٢٣	٩,١٥٠	١٣,٠٠٥	١١,٩٦٧	١١,٤٠٤	٧,٢٧٢	٦,٥٣٨	٥,٧٧٣
المواد الخام		٢,٩٤٠	٣,١٣٤	٥,٦٨٧	٤,١٤٩	٣,٤٨٢	٣,١٠٢	٢,٨٤٤	٢,٥٧٧
وقود وزيوت و قوى محركة للتشغيل		٧٧٤	١,٣٩٨	٩٥٧	١,٥٣٧	١,٠٤٦	٦٤١	٥٣٧	٥٦٦
مياه وانارة		٢,٨٩١	٣,٦٦٩	٤,٧٢٦	٤,٩٩٣	٥,٨٣١	٢,٦٢١	٢,٢٧٣	١,٩٠٨
الخدمات ومنها		٧,٧٥٩	٨,٩٠١	١٢,٦١١	١١,٤٤٢	٩,٨٠٥	٧,٦٢٥	٦,٩٨٤	٦,٠٣٠
نفقات الصيانة		٢,٦٠١	٢,٥٩٦	٤,٢٥٠	٣,٤٢٨	٢,٩٢٥	٢,٤٠١	٢,١١٦	١,٧٧٠
نفقات طبع ودوريات وحقوق تأليف		٤٠٤	٨٠١	١,٢٢١	١,٢٦٤	١,٠٩٤	١,٢٨٤	١,٢٥٠	١,٣٥٢
نقل وانتقالات عامة		١,٧٩٤	١,٥٨٧	٢,٢٩٤	١,٩٠٠	١,٣٤٩	١,١٣٤	٩٢٤	٩٢١
نفقات خدمية متنوعة ^{٢/٣}		٢,٣٠٠	٣,٠٨٧	٣,٧٦٨	٣,٤٥٩	٣,١٥٨	١,٧٤٥	١,٦٥٩	١,١٦١
أخرى		١,٨٧٥	١,٤٧٥	٤,٦٣٩	٤,٦٥٠	٣,٨٦٤	٣,٥٧٤	٣,٥٠٥	٢,٦٢٦

المصدر: وزارة المالية، مصلحة الضرائب المصرية

* بيان مبدئي تحت المراجعة. جدير بالذكر أن البيانات التقديرية الأولية لأداء الموازنة العامة للدولة فى العام المالى ٢٠١١/٢٠١٠ لا تزال فى طور الإعداد وسوف يتم نشرها عند الانتهاء منها.

١/ التتويب يتفق مع معايير صندوق النقد الدولى والمعروفة بـ GFS ٢٠٠١ على أساس نقدى.

٢/ تعكس بيانات الموازنة بعد التصديق عليها من قبل المجلس الأعلى للقوات المسلحة.

٣/ يشمل مصروفات خدمية أخرى متنوعة، من أهمها نفقات تنفيذ الأحكام القضائية.

جدول (١٤): هيكل المصروفات العامة (تابع)

(مليون جنيه)		٢٠١١/١٠	٢٠١٠/٠٩	٢٠١٢/١١	٢٠١٠/٠٩ *	٢٠٠٩/٠٨	٢٠٠٨/٠٧	٢٠٠٧/٠٦	٢٠٠٦/٠٥
		يوليو-مايو	يوليو-مايو	(موازنة)	(ختامي مبدئي)	(فعلى)	(فعلى)	(فعلى)	(فعلى)
الفوائد ومنها:		٧٢,٧٠١	٦٣,٠١٣	١٠٦,٣٠٠	٧٢,٣٣٣	٥٢,٨١٠	٥٠,٥٢٨	٤٧,٧٠٠	٣٦,٨١٤
فوائد خارجية		٣,١٤٩	٢,٦٨٩	٤,٦٦٤	٢,٨٤٠	٣,٥٩٨	٣,٧٣٧	٣,٠٣٣	٢,٨٢٣
فوائد محلية (لغير الحكوميين)		٥٤,٤٦٧	٤٥,٤٦٢	٨٣,٧٦٢	٥٣,١٢٨	٣٢,٦٧٢	٣٠,٦٩١	٢٧,٩٧٥	٢٤,٥٧٦
فوائد محلية (لوحدة الحكومة العامة)		١٥,٠٣٨	١٤,٨٠٢	١٧,٦٥٤	١٦,١٧٨	١٦,٤٠٣	١٥,٨٩٢	١٦,٥٢٦	٩,٢٤٤
أخرى		٤٧	٦٠	٢٢٠	١٨٧	١٣٨	٢٠٨	١٦٥	١٧١
الدعم والمنح والمزايا الإجتماعية		٨٩,٦٩٣	٦٥,٩٧٤	١٥٧,٧٥٤	١٠٢,٩٧٤	١٢٧,٠٣٣	٩٢,٣٧١	٥٨,٤٤٢	٦٨,٨٩٧
الدعم		٧٩,١٦٣	٥٧,٨٧٥	١٣٢,٩٢٨	٩٣,٥٧٠	٩٣,٨٣٠	٨٤,٢٠٥	٥٣,٩٥٩	٥٤,٢٤٥
لمؤسسات حكومية غير مالية، ومنها:		٧٦,٥٤٧	٥٥,٧٢٨	١٢٩,٨٨٨	٩١,٢١٦	٩١,١٨٥	٨٢,٠١٧	٥٢,٤٧٦	٥٣,٨٨٥
دعم السلع التموينية		٢٩,٨٧١	١٤,٨٥٣	١٨,٨٨٤	١٦,٨١٩	٢١,٠٧٢	١٦,٤٤٥	٩,٤٠٦	٩,٤٠٧
دعم السلع البترولية		٤٠,٠٥١	٣٣,٦٩٤	٩٥,٥٣٥	٦٦,٥٢٤	٦٢,٧٠٣	٦٠,٢٤٩	٤٠,١٣٠	٤١,٧٧٨
لمؤسسات مالية حكومية		٢,٦١٦	٢,١٤٧	٣,٠٤٠	٢,٣٥٤	٢,٦٤٥	٢,١٨٨	١,٤٨٣	٣٦٠
المنح		٤,٦٦٥	٣,٨٦٣	٦,٣٧٥	٤,٣٨٠	٤,٢١٣	٣,٨٩٠	٢,٥٩٩	٢,١٧٤
للحكومات الأجنبية		٥٦٩	١٠٥	١٨٦	١٢٨	١٦٩	٢	٣٩	١٠
لجهات الحكومة العامة		٤,٠٩٦	٣,٧٥٨	٦,١٨٩	٤,٢٥٢	٤,٠٤٤	٣,٨٨٩	٢,٥٦٠	٢,١٦٤
مزايا إجتماعية		٥,٤٧٦	٣,٩٠٤	١٣,٧٦٦	٤,٤٨٣	٢٨,٧٠٧	٤,٠٥٠	١,٦١٢	١٢,٣٣٦
مزايا الأمان الإجتماعى		١,٨١٧	١,٣٢٩	٢,٥٥٥	١,٤٦٤	١,٢٣٦	٩٩٣	١,١٤٧	١,٠١٨
مساعداة إجتماعية ^{٢/}		٣,١٧٨	٢,١٩٣	١,٠٧٠	٢,٤٠٠	٢٦,٨٠٥	٢,٦٠٠	١	١١,٠٠١
نفقات خدمية لغير العاملين		٤٢٧	٣٣٦	٤٥٥	٥٧٠	٦٢٥	٤١٨	٤٣٦	٢٩٣
مزايا إجتماعية للعاملين		٥٣	٤٦	٥٦	٤٩	٤١	٣٨	٢٧	٢٤
المصروفات الأخرى		٢٦,٧٩٠	٢٤,٩٦٩	٣١,٦٢٢	٢٨,٩٠١	٢٧,٠٠٧	٢٣,٨٩٢	٢١,٢٠٨	١٩,٧٣٩
جارية		٢,٦١٥	٣,٥٢٧	٢,٥٤٩	٣,٩٠٩	٣,٩٠٩	٣,٣٨٧	٢,٤٣٧	٢,٥٦٠
ضرائب ورسوم		٥٦	٦٢	٨٧	٧٤	١٠٠	٩٥	٥٢	٢٦
اشركاك		١٤٩	٢٢٦	٣٣٠	٢٤٦	٢٥٦	٣٢٤	١٦٩	١٢٨
اخرى متنوعة		٢,٤١٠	٣,٢٣٩	٢,١٣٢	٣,٥٨٩	٣,٥٥٣	٢,٩٦٧	٢,٢١٦	٢,٤٠٦
المصروفات الأخرى الإجمالية والإحتياطيات العامة ^{٣/}		٢٤,١٧٦	٢١,٤٤٢	٢٩,٠٧٣	٢٤,٩٩٢	٢٣,٠٩٨	٢٠,٥٠٥	١٨,٧٧١	١٧,١٩٨
شراء أصول غير مالية (الاستثمارات)		٢٨,٩٩٩	٣٦,٠٢٠	٤٧,١٦١	٤٨,٣٥٠	٤٣,٤٣٠	٣٤,١٩١	٢٥,٤٩٨	٢١,٢١٢
الأصول الثابتة		٢٦,٠٨٧	٣٢,٣٢٧	٤٢,٨٠٢	٣٩,٢٠٥	٣٤,٦٥٤	٢٨,١٨٦	٢٠,٩٢٨	١٧,٦٠٧
استثمار مباشر (شامل الرسوم الجمركية)		٢٥,٣٤٣	٣١,٩٧٦	٤٢,٠٨٩	٣٨,٦٢٢	٣٤,١٦١	٢٧,٧٣٤	٢٠,٥٢٤	١٧,٢٧٩
نفقات ايرادية مؤجلة (تشغيل)		٧٤٥	٣٥١	٧١٣	٥٨٣	٤٩٣	٤٥٢	٤٠٥	٣٢٨
الأصول غير المنتجة ^{٤/}		٥٨٣	٤٧٥	٦٦٥	٦٨٠	٤٤٨	٢٧٠	١٥٥	١٨٩
أخرى		٢,٣٢٩	٣,٢١٨	٣,٠٩٤	٨,٤٦٥	٨,٣٢٩	٥,٧٣٥	٤,٤١٥	٣,٤١٦

المصدر: وزارة المالية

* بيان مبدئي تحت المراجعة. جدير بالذكر أن البيانات التقديرية الأولية لأداء الموازنة العامة للدولة في العام المالي ٢٠١١/٢٠١٠ لا تزال في طور الإعداد وسوف يتم نشرها عند الإنتهاء منها.

١/ تعكس بيانات الموازنة بعد التصديق عليها من قبل المجلس الأعلى للقوات المسلحة.

٢/ يعكس مساهمات الخزانة في صناديق المعاشات.

٣/ يتضمن الإنفاق على القوات المسلحة.

٤/ يعكس شراء الأصول الطبيعية.

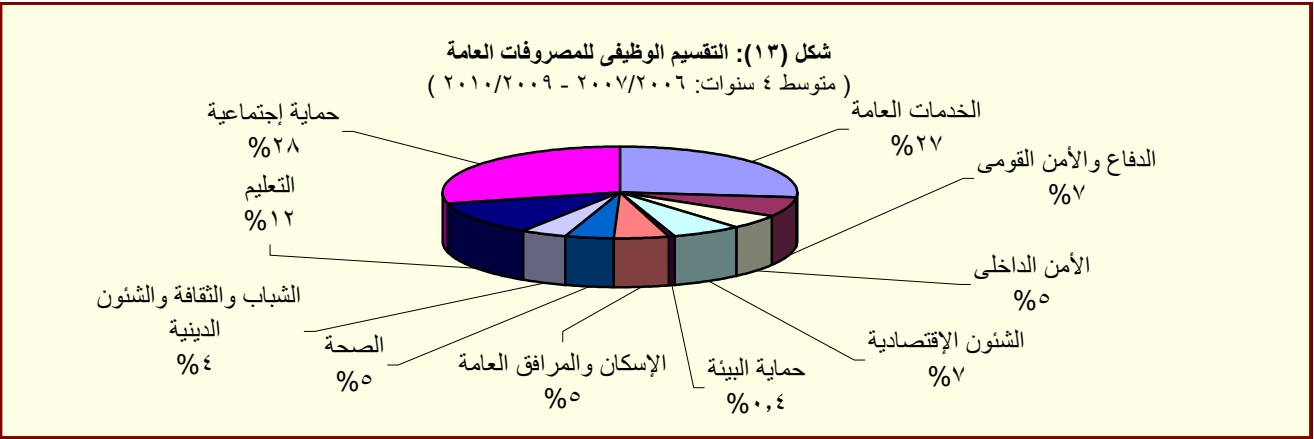

المصدر: وزارة المالية

جدول (١٥):ملخص الدين العام المحلى

عند مستويات تجميعية مختلفة ^{١/}

(مليون جنيه)

بيان سنوى	بيان سنوى				بيان سنوى				
	مارس-١٠	سبتمبر-١٠	ديسمبر-١٠	مارس-١١*	يونيو-٠٨	يونيو-٠٩	يونيو-٠٧	يونيو-٠٦	يونيو-٠٥
إجمالى الدين المحلى لأجهزة الموازنة العامة ^{٢/}	٨١٠,٠٣٦	٨٦٣,٧٩٢	٨٨٩,١٥٤	٩٣٢,٦٢٦	٨٠٨,٣٨٤	٦٩٩,٦٦٧	٥٩٩,٦٠٣	٥٩١,٠٠١	٥٥٤,٨٣٧
	(١٧,٨)	(١٤,٩)	(١٤,٤)	(١٥,١)	(١٥,٥)	(١٦,٧)	(١,٥)	(٦,٥)	(٢,٠)
ودائع أجهزة الموازنة العامة	١٤٢,٧٨٧	١٤٥,٠١٣	١٥٠,٢٨٦	١٥٣,٧٤٣	١٤٤,٥٦٦	١٣٧,٣٤١	١٢٠,٩٠٤	١١٢,٨٢٩	١٠٩,٩٤٨
	(٦,١)	(٣,٧)	(٥,٣)	(٧,٧)	(٥,٣)	(١٣,٦)	(٧,٢)	(٢,٦)	-(٢٨,٣)
صافى الدين المحلى لأجهزة الموازنة العامة	٦٦٧,٢٤٩	٧١٨,٧٧٩	٧٣٨,٨٦٨	٧٧٨,٨٨٣	٦٦٣,٨١٨	٥٦٢,٣٢٦	٤٧٨,٦٩٩	٤٧٨,١٧٢	٤٤٤,٨٨٩
	(٢٠,٦)	(١٧,٥)	(١٦,٤)	(١٦,٧)	(١٨,٠)	(١٧,٥)	(٠,١)	(٧,٥)	(١٣,٩)
إجمالى الدين المحلى للحكومة العامة ^{٣/}	٧٢٥,٩٩٥	٧٨٠,٦٢١	٨٠٦,١٠٦	٨٤٧,٩٢١	٧٣٣,٣٨٧	٦١٥,٨٤٩	٥١٢,٩٨٢	٤٨٦,٢٤١	٤٤٩,٤٥٦
	(٢١,٧)	(١٧,٣)	(١٥,٩)	(١٦,٨)	(١٩,١)	(٢٠,١)	(٥,٥)	(٨,٢)	-(٠,٣)
ودائع الحكومة العامة	١٥٣,٨٣٧	١٥٩,٠٣٠	١٦٢,٥٩٥	١٦٤,٢٦١	١٥٨,٥٣١	١٤٨,٨١١	١٣١,٠٤٣	١١٦,٩٦٤	١١٧,٢٤٧
	(٥,٩)	(٤,٩)	(٢,٢)	(٦,٨)	(٦,٥)	(١٣,٦)	(١٢,٠)	-(٠,٢)	-(٣٢,٥)
صافى الدين المحلى للحكومة العامة	٥٧٢,١٥٨	٦٢١,٥٩١	٦٤٣,٥١١	٦٨٣,٦٦٠	٥٧٤,٨٥٦	٤٦٧,٠٣٨	٣٨١,٩٣٩	٣٦٩,٢٧٧	٣٣٢,٢٠٩
	(٢٦,٨)	(٢٠,٩)	(١٩,٩)	(١٩,٥)	(٢٣,١)	(٢٢,٣)	(٣,٤)	(١١,٢)	(١٩,٨)
إجمالى الدين العام المحلى ^{٤/}	٧٥٤,٧٤٧	٨١٦,٧٧٣	٨٤٧,٠٣١	٨٩٠,٦٨٢	٧٦٩,٧٨٣	٦٤٣,٦٢٨	٥٣٧,٥٣٣	٤٩٣,٨٧٩	٤٧٠,٢٦٤
	(٢١,٠)	(١٨,٣)	(١٦,٩)	(١٨,٠)	(١٩,٦)	(١٩,٧)	(٨,٨)	(٥,٠)	(٠,٣)
الودائع ^{٥/}	١٧٢,٤٩٠	١٧٣,٣٣٥	١٨٠,١٤٩	١٨٦,١٠٨	١٧٠,١٧١	١٦٧,٧٣٣	١٥٠,٥٠١	١٣٠,٦٠٥	١٣٧,٣٣٢
	(٦,٧)	(٥,٠)	(٢,٨)	(٧,٩)	(١,٥)	(١١,٤)	(١٥,٢)	-(٤,٩)	-(٢٦,٧)
صافى الدين العام المحلى	٥٨٢,٢٥٧	٦٤٣,٤٣٨	٦٦٦,٨٨٢	٧٠٤,٥٧٤	٥٩٩,٦١٢	٤٧٥,٨٩٥	٣٨٧,٠٣٢	٣٦٣,٢٧٤	٣٣٢,٩٣٢
	(٢٦,١)	(٢٢,٥)	(٢١,٥)	(٢١,٠)	(٢٦,٠)	(٢٣,٠)	(٦,٥)	(٩,١)	(١٨,٢)
ملاحظات (نسبة إلى الناتج المحلى الإجمالى) ^{٦/}									
إجمالى الدين المحلى لأجهزة الموازنة العامة	٦٧,١%	٦٢,٩%	٦٤,٨%	٦٧,٩%	٦٧,٠%	٦٧,١%	٦٧,٠%	٧٩,٤%	٨٩,٨%
صافى الدين المحلى لأجهزة الموازنة العامة	٥٥,٣%	٥٢,٤%	٥٣,٨%	٥٦,٧%	٥٥,٠%	٥٤,٠%	٥٣,٥%	٦٤,٢%	٧٢,٠%
إجمالى الدين المحلى للحكومة العامة	٦٠,٢%	٥٦,٩%	٥٨,٧%	٦١,٨%	٦٠,٨%	٥٩,١%	٥٧,٣%	٦٥,٣%	٧٢,٨%
صافى الدين المحلى للحكومة العامة	٤٧,٤%	٤٥,٣%	٤٦,٩%	٤٩,٨%	٤٧,٦%	٤٤,٨%	٤٢,٧%	٤٩,٦%	٥٣,٨%
إجمالى الدين العام المحلى	٦٢,٥%	٥٩,٥%	٦١,٧%	٦٤,٩%	٦٣,٨%	٦١,٨%	٦٠,٠%	٦٦,٣%	٧٦,١%
صافى الدين العام المحلى	٤٨,٣%	٤٦,٩%	٤٨,٦%	٥١,٣%	٤٩,٧%	٤٥,٧%	٤٣,٢%	٤٨,٨%	٥٣,٩%

المصدر: وزارة المالية و البنك المركزى المصرى

() معدل النمو عن العام السابق.

* بيان مبدئى، خاضع للمراجعة.

١/ تم مراجعة بيانات الدين المحلى فى ضوء قواعد التقسيم المتعارف عليها دولياً. وتعكس البيانات الدين المحلى لثلاث مستويات تجميعية هى: الدين المحلى لأجهزة الموازنة العامة، الدين المحلى المجمع للحكومة العامة، و الدين العام المحلى المجمع. يشمل الدين المحلى لأجهزة الموازنة العامة أرصدة الدين المستحقة على وحدات الجهاز الإدارى، وحدات الإدارة المحلية، و الهيئات الخدمية. ويتضمن الدين المحلى للحكومة العامة أرصدة الدين المجمع المستحق على أجهزة الموازنة العامة للدولة وبنك الإستثمار القومى و صناديق التأمين الإجتماعى. أما عن الدين العام المحلى فيشمل أرصدة الدين المحلى المجمع لكل من الحكومة العامة و الهيئات الإقتصادية.

٢/ يمثل المديونية المستحقة على أجهزة الموازنة العامة (وحدات الجهاز الإدارى، وحدات الإدارة المحلية، و الهيئات الخدمية).

٣/ يمثل رصيد الدين المجمع المستحق على أجهزة الموازنة العامة للدولة و بنك الإستثمار القومى و صناديق التأمين الإجتماعى بعد إستبعاد المديونيات و العلاقات الداخلية فيما بين القطاعات الثلاثة و التى تتمثل فى إقتراض أجهزة الموازنة العامة من بنك الإستثمار القومى، سندات وزارة المالية لدى صناديق التأمين الإجتماعى و بنك الإستثمار القومى، سندات صناديق التأمين الإجتماعى و أخيراً إقتراض بنك الإستثمار القومى من صناديق التأمين الإجتماعى.

٤/ يمثل رصيد الدين المجمع المستحق على الحكومة العامة و الهيئات الإقتصادية بعد إستبعاد إقتراض الهيئات الإقتصادية من بنك الإستثمار القومى و إقتراض قطاع الموازنة من الهيئات الإقتصادية.

٥/ ودائع الحكومة العامة و الهيئات الإقتصادية بعد إستبعاد ودائع صناديق التأمين الإجتماعى و إقتراض قطاع الموازنة من الهيئات الإقتصادية.

٦/ قامت وزارة التنمية الإقتصادية بتقدير قيمة الناتج المحلى الإجمالى لعام ٢٠١١/٢٠١٢ بنحو ١٥٧٠ مليار جنيه، مقارنة بناتج محلى إجمالى معدل قدره ١٣٧٣ مليار جنيه كمتوقع لعام ٢٠١٠/٢٠١١.

جدول (١٦): الدين المحلي لأجهزة الموازنة العامة ^{١/}
(بيان مفصل)

(مليون جنيه)

بيان ربع سنوى				بيان سنوى				
مارس-١٠	سبتمبر-١٠	ديسمبر-١٠	مارس-١١*	يونيو-٠٦	يونيو-٠٧	يونيو-٠٨	يونيو-٠٩	يونيو-١٠*
٨١٠,٠٣٦	٨٦٣,٧٩٢	٨٨٩,١٥٤	٩٣٢,٦٢٦	٥٥٤,٨٣٧	٥٩١,٠٠١	٥٩٩,٦٠٣	٦٩٩,٦٦٧	٨٠٨,٣٨٤
٧٨٠,٠٤٢	٨١٢,٤١٧	٨٤٧,٩٢٢	٨٧٩,١٥٦	٣٤٩,٩٥٨	٥٦٢,٨٩٧	٥٦٨,٨٤٨	٦٨١,٨٣٧	٧٧٩,٢٣٢
٢٨٥,٢٦٨	٢٦٨,٧٨٦	٢٨١,٨٦٥	٣٢٠,٣٩١	١٠٣,١٤٤	١١٨,٦٥٧	١٤٦,٤٣٩	٢٣٩,٠٨٠	٢٦٦,١٢١
-	-	-	-	-	-	-	-	-
١٤١,٧٦٧	١٨١,٢٦٧	٢٠٣,٢٦٧	٢٠٦,٧٦٧	٥٨,٠٠٠	٥٧,٠٠٠	٧٨,٥٠٠	٩٢,٥٠٠	١٥٩,٧٦٧
١١٥,٤٩٦	١١٢,٤٧٠	١١٢,٤٧٠	١١٢,٤٧٠	١٤٥,٥٥٤	١٤٤,٥١٧	١٢١,٧٨٣	١٢١,١١٣	١١٢,٤٧٠
٩,٠٦٣	١٨,١٢٦	١٨,١٢٦	١٨,١٢٦	١٦,٥٨٢	١٩,٥٨٢	-	-	٩,٠٦٣
٤,٠٠٠	٤,٠٠٠	٤,٠٠٠	٤,٠٠٠	٤,٠٠٠	٤,٠٠٠	٤,٠٠٠	٤,٠٠٠	٤,٠٠٠
-	-	-	-	١,٨٨١	١,٨٨١	٥٩٥	٥٩٥	-
١١,٤٨٧	١١,٨٨٢	١٢,٠١٢	-	١٢,٠١٤	١١,٨٨٦	١١,١٢٦	١١,٦٧٧	١١,٨٨٣
٢,٠٠٠	٢,٠٠٠	٢,٠٠٠	٢,٠٠٠	٢,٠٠٠	٢,٠٠٠	٢,٠٠٠	٢,٠٠٠	٢,٠٠٠
٤,١٤٤	٥,٩٦٧	٦,٠١٧٦	٧,٣١٦	٥,١٠٩	٣,٨٦٨	٣,٧٥٠	٤,٠٣٦	٦,٠٠٥
٣,٧٥٢	٣,٧٨١	٣,٩٥٣	٣,٩٥٣	-	-	-	٣,٧٧٣	٣,٨٠٧
١١٤	١٢١	١١٥	١١٥	١٢٢	١١٩	١١٧	١١٥	١١٤
١,٧٠٣	١,٧٦٤	١,٧٧٣	١,٧٨١	١,٥٥٢	١,٥٨٨	١,٦٣٦	١,٧٠٠	١,٧٦٥
٢٠١,٢٤٨	٢٠٢,٢٣٧	٢٠٢,٢٣٧	٢٠٢,٢٣٧	-	١٩٧,٧٩٩	١٩٨,٩٠٢	٢٠١,٢٤٨	٢٠٢,٢٣٧
-	-	-	-	١٩٧,٧٢٥	-	-	-	-
٢,٣٤٣	٢,٣٤٣	٢,٣٤٣	٢,٣٤٣	٢,٠٦٥	٤,٥١٧	٢,٣٤٣	٢,٣٤٣	٢,٣٤٣
٢٧,٦٥١	٤٧,٥٣٢	٣٨,٨٨٩	٤٩,١٢٧	٥,٠٨٩	٢٣,٥٨٧	٢٨,٤١٢	١٥,٤٨٧	٢٦,٨٠٩
١٣,٢٩٢	١٢,٦٢٤	١١,٥٥٥	١٢,٧١٧	٢,٥٥٥	٢١,٢٣٥	١٥,٠١٤	١٢,٨٨٧	١٢,٢٣٩
١٤٢,٧٨٧	١٤٥,٠١٣	١٥٠,٢٨٦	١٥٣,٧٤٣	١٠٩,٩٤٨	١١٢,٨٢٩	١٢٠,٩٠٤	١٣٧,٣٤١	١٤٤,٥٦٦
٦٦٧,٢٤٩	٧١٨,٧٧٩	٧٣٨,٨٦٨	٧٧٨,٨٨٣	٤٤٤,٨٨٩	٤٧٨,١٧٢	٤٧٨,٦٩٩	٥٦٢,٣٢٦	٦٦٣,٨١٨
ملاحظات (نسبة إلى الناتج المحلى الإجمالى) ^{٥/}								
٦٧,١%	٦٢,٩%	٦٤,٨%	٦٧,٩%	٨٩,٨%	٧٩,٤%	٦٧,٠%	٦٧,١%	٦٧,٠%
٥٥,٣%	٥٢,٤%	٥٣,٨%	٥٦,٧%	٧٢,٠%	٦٤,٢%	٥٣,٥%	٥٤,٠%	٥٥,٠%

المصدر: وزارة المالية و البنك المركزى المصرى

* بيان مبدئى، خاضع للمراجعة.

١/ يمثل المديونية المستحقة على أجهزة الموازنة العامة (وحدات الجهاز الإدارى، وحدات الإدارة المحلية، و الهيئات الخدمية).

٢/ فى ضوء ما تنسم به السياسة المالية الجديدة بالشفافية فقد تم قيد الدين المستحق على الخزانة العامة لصناديق التأمينات (الذى تم اقتراضه من خلال بنك الاستثمار القومى) كدين مباشر على الخزانة العامة للصناديق ، وذلك فى ١ يوليو ٢٠٠٦. وقد قابل ذلك اصدار سندان على الخزانة العامة لصالح الصناديق بقيمة الدين ١٩٧,٧٢٥ مليار جنيه، وبالإضافة الى ذلك تم اصدار سند ثالث فى نهاية يونيو ٢٠٠٧ بقيمة ٧٤,٥ مليون جنيه لصالح الصناديق.

٣/ يتضمن القوائد المستحقة لبنك الاستثمار القومى لدى وزارة المالية.

٤/ ودائع صناديق التأمين التى تم ربطها كتسهيلات لقطاع الموازنة العامة والتى تم معالجتها كجزء من المطالبات المستحقة على قطاع الموازنة لصالح صناديق التأمين.

٥/ قامت وزارة التنمية الاقتصادية بتقدير قيمة الناتج المحلى الإجمالى لعام ٢٠١١/٢٠١٢ بنحو ١٥٧٠ مليار جنيه ، مقارنة بناتج محلى إجمالى معدل قدره ١٣٧٣ مليار جنيه كمتوقع لعام ٢٠١٠/٢٠١١.

جدول (١٧): الدين المحلي للحكومة العامة^{١/}
(بيان مفصل)

(مليون جنيه)

بيان سنوى				بيان سنوى				
مارس-١٠	سبتمبر-١٠	ديسمبر-١٠	مارس-١١*	يونيو-٠٦	يونيو-٠٧	يونيو-٠٨	يونيو-٠٩	يونيو-١٠*
٧٢٥,٩٩٥	٧٨٠,٦٢١	٨٠٦,١٠٦	٨٤٧,٩٢١	٤٤٩,٤٥٦	٤٨٦,٢٤١	٥١٢,٩٨٢	٦١٥,٨٤٩	٧٣٣,٣٨٧
٥٦٩,٢٣٥	٦١١,٥٨٧	٦٣٦,٤٢٦	٦٧٧,٧٨٢	٣٣٥,٩٢١	٣٦٥,٠٨١	٣٧١,٦١٩	٤٦٤,٨١٧	٥٦٤,٦٧٠
٨١٠,٠٣٦	٨٦٣,٧٩٢	٨٨٩,١٥٤	٩٣٢,٦٢٦	٥٥٤,٨٣٧	٥٩١,٠٠١	٥٩٩,٦٠٣	٦٩٩,٦٦٧	٨٠٨,٣٨٤
-	-	-	-	١٩٧,٧٢٥ ^{٢/}	-	-	-	-
١٤,٢٦٩	١٥,٧٦٤	١٦,٣٣٢	١٦,٤٨٧	٦,٠٨٨	٦,٢٣١	٨,٥٢٨	٩,٩٧٧	١٣,٦٦٥
٢٢,٩٤١	٣١,٨٦١	٣١,٨١٦	٣٣,٧٧٧	١٣,٠٣٨	١٧,٣٧٣	١٨,٢١١	٢١,٢٨٢	٢٥,٤٦٩
٢٠١,٢٤٨	٢٠٢,٢٣٧	٢٠٢,٢٣٧	٢٠٢,٢٣٧	-	١٩٧,٧٩٩	١٩٨,٩٠٢	٢٠١,٢٤٨	٢٠٢,٢٣٧
٢,٣٤٣	٢,٣٤٣	٢,٣٤٣	٢,٣٤٣	٢,٠٦٥	٤,٥١٧	٢,٣٤٣	٢,٣٤٣	٢,٣٤٣
١٥٦,٧٦٠	١٦٩,٠٣٤	١٦٩,٦٨٠	١٧٠,١٣٩	١١٣,٥٣٥	١٢١,١٦٠	١٤١,٣٦٣	١٥١,٠٣٢	١٦٨,٧١٧
٢١١,٢٩٣	٢٢٨,٠٣١	١٦٩,٦٨٠	٢٢٩,١٣٦	٣٥٤,٩٧٢	١٦٩,١٦٢	١٩٣,٠٧١	٢٠٥,٥٦٥	٢٢٧,٧١٤
٥٤,٥٣٣	٥٨,٩٩٧	٥٨,٩٩٧	٥٨,٩٩٧	٢٤١,٤٣٧ ^{٢/}	٤٨,٠٠٢	٥١,٧٠٨	٥٤,٥٣٣	٥٨,٩٩٧
٩٦,٧٩٩	١٠١,٤٨٦	١٠٢,١٢٠	١٠٢,٨٢٥	٧١,٠٦٥	٧٦,٠٦٤	٨٦,٤٧١	٩٠,١١٢	٩٩,٧٨٢
٥٧,٩٨٧	٦٥,٨٣٧	٦٥,٨٣٧	٦٥,٨٣٧	٣٩,٠٩٧	٤٣,٥١٨	٤٩,٢٥٥	٥٤,٤٨٧	٦٤,٨٣٦
١,٤٩٧٤	١,٧١١	١,٧٢٣	١,٤٧٧	٣,٣٧٣	١,٥٧٨	٥,٣٦٧	٦,٤٣٣	٤,٠٩٩
٥٤,٥٣٣	٥٨,٩٩٧	٥٨,٩٩٧	٥٨,٩٩٧	٢٤١,٤٣٧ ^{٢/}	٤٨,٠٠٢	٥١,٧٠٨	٥٤,٥٣٣	٥٨,٩٩٧
١٥٣,٨٣٧	١٥٩,٠٣٠	١٦٢,٥٩٥	١٦٤,٢٦١	١١٧,٢٤٧	١١٦,٩٦٤	١٣١,٠٤٣	١٤٨,٨١١	١٥٨,٥٣١
١٤٢,٧٨٧	١٤٥,٠١٣	١٥٠,٢٨٦	١٥٣,٧٤٣	١٠٩,٩٤٨	١١٢,٨٢٩	١٢٠,٩٠٤	١٣٧,٣٤١	١٤٤,٥٦٦
٣,٣٧٥	٧,٢١٨	٦,٣٨٥	٤,٥٨٤	٣,٧٦٧	٢,٩٦١	٣,٨٩١	٤,٨٠٦	٥,٥١٠
٧,٦٧٥	٦,٧٩٩	٥,٩٢٤	٥,٩٣٤	٣,٥٣٢	١,١٧٤	٦,٢٤٨	٦,٦٦٤	٨,٤٥٥
٥٧٢,١٥٨	٦٢١,٥٩١	٦٤٣,٥١١	٦٨٣,٦٦٠	٣٣٢,٢٠٩	٣٦٩,٢٧٧	٣٨١,٩٣٩	٤٦٧,٠٣٨	٥٧٤,٨٥٦
ملاحظات (نسبة إلى الناتج المحلى الإجمالى) /٥								
٦٠,٢%	٥٦,٩%	٥٨,٧%	٦١,٨%	٧٢,٨%	٦٥,٣%	٥٧,٣%	٥٩,١%	٦٠,٨%
٤٧,٤%	٤٥,٣%	٤٦,٩%	٤٩,٨%	٥٣,٨%	٤٩,٦%	٤٢,٧%	٤٤,٨%	٤٧,٦%

المصدر: وزارة المالية و البنك المركزى المصرى

* بيان مبدئى، خاضع للمراجعة.

١/يمثل رصيد الدين المجمع المستحق على أجهزة الموازنة العامة للدولة وبنك الإستثمار القومى وصناديق التأمين الإجتماعى بعد إستبعاد المديونيات والعلاقات الداخلية فيما بين القطاعات الثلاثة.
٢/ في ضوء ما تنسم به السياسة المالية الجديدة بالشفافية فقد تم قيد الدين المستحق على الخزانة العامة لصناديق التأمينات (الذى تم اقتراضه من خلال بنك الاستثمار القومى) كدين مباشر على الخزانة العامة للصناديق ، وذلك في ١ يوليو ٢٠٠٦. وقد قابل ذلك اصدار سنتين على الخزانة العامة لصالح الصناديق بقيمة الدين ١٩٧,٧٢٥ مليار جنيه، بالإضافة الى ذلك تم اصدار سند ثالث فى نهاية يونيو ٢٠٠٧ بقيمة ٧٤,٥ مليون جنيه لصالح الصناديق.

٣/ ودائع صناديق التأمين التى تم ربطها كتسهيلات لقطاع الموازنة العامة والتي تم معالجتها كجزء من المطلوبات المستحقة على قطاع الموازنة لصالح صناديق التأمين.

٤/ تم استبعاد ودائع الصناديق التى تم ربطها كتسهيلات لقطاع الموازنة بداية من يونيو ٢٠٠٦.

٥/ قامت وزارة التنمية الإقتصادية بتقدير قيمة الناتج المحلى الإجمالى لعام ٢٠١٢/٢٠١١ بنحو ١٥٧٠ مليار جنيه ، مقارنة بناتج محلى إجمالى معدل قدره ١٣٧٣ مليار جنيه كمتوقع لعام ٢٠١١/٢٠١٠.

جدول (١٨): الدين العام المحلى^{١/}
(بيان مفصل)

(مليون جنيه)

بيان ربع سنوى				بيان سنوى				
مارس-١١*	ديسمبر-١٠	سبتمبر-١٠	مارس-١٠	يونيو-١٠*	يونيو-٠٩	يونيو-٠٨	يونيو-٠٧	يونيو-٠٦
٨٩٠,٦٨٢	٨٤٧,٠٣١	٨١٦,٧٧٣	٧٥٤,٧٤٧	٧٦٩,٧٨٣	٦٤٣,٦٢٨	٥٣٧,٥٣٣	٤٩٣,٨٧٩	٤٧٠,٢٦٤
				إجمالى الدين العام المحلى				
٨٤٧,٩٢١	٨٠٦,١٠٦	٧٨٠,٦٢١	٧٢٥,٩٩٥	٧٣٣,٣٨٧	٦١٥,٨٤٩	٥١٢,٩٨٢	٤٨٦,٢٤١	٤٤٩,٤٥٦
				إجمالى دين الحكومة العامة				
١٠٨,١٤٢	١٠٥,١٤٧	١٠١,٠٣٩	٩٣,٠٩٣	١٠٠,١٠٤	٩٠,٧٢٨	٩٠,٨٤٤	٨٠,٦٠٧	٧٣,٥٥٩
				إجمالى دين الهيئات الاقتصادية				
٥٢,٦٦٤	٥٢,٦٦٧	٥٢,٢٦٣	٥١,٠٤٩	٥١,٤٦٩	٥٠,٠٦٢	٥١,٢٧٩	٥١,٧٣٤	٥٠,١٩٦
				يطرح منه: إقتراض الهيئات الاقتصادية من بنك الإستثمار القومى				
١٢,٧١٧	١١,٥٥٥	١٢,٦٢٤	١٣,٢٩٢	١٢,٢٣٩	١٢,٨٨٧	١٥,٠١٤	٢١,٢٣٥	٢,٥٥٥
				يطرح منه: ودائع الهيئات الاقتصادية فى حساب الخزانة الموحد ^{٢/}				
١٨٦,١٠٨	١٨٠,١٤٩	١٧٣,٣٣٥	١٧٢,٤٩٠	١٧٠,١٧١	١٦٧,٧٣٣	١٥٠,٥٠١	١٣٠,٦٠٥	١٣٧,٣٣٢
				الودائع				
١٦٤,٢٦١	١٦٢,٥٩٥	١٥٩,٠٣٠	١٥٣,٨٣٧	١٥٨,٥٣١	١٤٨,٨١١	١٣١,٠٤٣	١١٦,٩٦٤	١١٧,٢٤٧
				ودائع الحكومة العامة				
٢١,٨٤٧	١٧,٥٥٤	١٤,٣٠٥	١٨,٦٥٣	١١,٦٤٠	١٨,٩٢٢	١٩,٤٥٨	١٣,٦٤١	٢٠,٠٨٥
				صافى ودائع الهيئات الاقتصادية				
٤٠,٤٩٨	٣٥,٠٣٣	٣٣,٧٢٨	٣٩,٦٢٠	٣٢,٣٣٤	٣٨,٤٧٣	٤٠,٧٢٠	٣٦,٠٥٠	٢٦,١٧٢
				إجمالى ودائع الهيئات الاقتصادية				
٥,٩٣٤	٥,٩٢٤	٦,٧٩٩	٧,٦٧٥	٨,٤٥٥	٦,٦٦٤	٦,٢٤٨	١,١٧٤	٣,٥٣٢ ^{٤/ ٣/}
				يطرح منه: ودائع صناديق التأمين الإجتماعى				
١٢,٧١٧	١١,٥٥٥	١٢,٦٢٤	١٣,٢٩٢	١٢,٢٣٩	١٢,٨٨٧	١٥,٠١٤	٢١,٢٣٥	٢,٥٥٥
				يطرح منه: ودائع الهيئات الاقتصادية فى حساب الخزانة الموحد ^{٢/}				
٧٠٤,٥٧٤	٦٦٦,٨٨٢	٦٤٣,٤٣٨	٥٨٢,٢٥٧	٥٩٩,٦١٢	٤٧٥,٨٩٥	٣٨٧,٠٣٢	٣٦٣,٢٧٤	٣٣٢,٩٣٢
				صافى الدين العام المحلى				
				ملاحظات (نسبة إلى الناتج المحلى الإجمالى) /٥				
٦٤,٩%	٦١,٧%	٥٩,٥%	٦٢,٥%	٦٣,٨%	٦١,٨%	٦٠,٠%	٦٦,٣%	٧٦,١%
				إجمالى الدين العام المحلى				
٥١,٣%	٤٨,٦%	٤٦,٩%	٤٨,٣%	٤٩,٧%	٤٥,٧%	٤٣,٢%	٤٨,٨%	٥٣,٩%
				صافى الدين العام المحلى				

المصدر: وزارة المالية و البنك المركزى المصرى

* بيان مبدئى، خاضع للمراجعة.

١/ يمثل رصيد الدين المجمع المستحق على الحكومة العامة والهيئات الاقتصادية بعد إستبعاد إقتراض الهيئات الاقتصادية من بنك الإستثمار القومى.

٢/ يمثل إقتراض قطاع الموازنة من ودائع الهيئات ضمن حساب الخزانة الموحد فى شكل تسهيلات ائتمانية، أى انه دين بين قطاع الموازنة والهيئات الاقتصادية لذا يتم طرح قيمة هذا الإقتراض من اجمالى الدين العام المجمع وكذلك من صافى ودائع الهيئات الاقتصادية.

٣/ تم ادراج ودائع صناديق التأمين بالفعل ضمن ودائع الحكومة العامة، انظر جدول (١٦).

٤/ تم استبعاد ودائع الصناديق التى تم ربطها كتسهيلات لقطاع الموازنة بداية من يونيو ٢٠٠٦.

٥/ قامت وزارة التنمية الاقتصادية بتقدير قيمة الناتج المحلى الإجمالى لعام ٢٠١١/٢٠١٢ بنحو ١٥٧٠ مليار جنيه ، مقارنة بناتج محلى إجمالى معدل قدره ١٣٧٣ مليار جنيه كمتوقع لعام ٢٠١٠/٢٠١١.

جدول (١٩) : إجمالي الدين العام الخارجى

(مليون دولار)

مارس-١١*	يونيو-١٠	يونيو-٠٩	يونيو-٠٨	يونيو-٠٧	يونيو-٠٦	يونيو-٠٥	
٣٤,٨٤١	٣٣,٦٩٤	٣١,٥٣١	٣٣,٨٩٣	٢٩,٨٩٨	٢٩,٥٩٣	٢٨,٩٤٩	إجمالى الدين العام الخارجى
(٧,٩)	(٦,٩)	-(٧,٠)	(١٣,٤)	(١,٠)	(٢,٢)	-(٣,١)	
٢٦,٧٥٥	٢٦,٢٤٩	٢٥,٨١٨	٢١,٦٤١	١٩,٤٩٢	١٨,٨٦٥	١٨,٢٣١	إجمالى الدين العام الخارجى الحكومى ^{١/٢}
(٧,١٠)	(١,٧)	(١٩,٣)	(١١,٠)	(٣,٣)	(٣,٥)	-(٣,٩)	
٢,٨٦٦	٣,٠٨٠	١,٩٢٦	٢,٦٥٢	١,٥٧٠	١,٨٦٢	٦١٤	السندات والأذون
٢٣,٨٨٩	٢٣,١٧٠	٢٣,٨٩٢	١٨,٩٨٩	١٧,٩٢٢	١٧,٠٠٣	١٧,٦١٧	القروض
٨,٠٨٧	٧,٤٤٥	٥,٧١٣	١٢,٢٥٢	١٠,٤٠٦	١٠,٧٢٨	١٠,٧١٨	إجمالى الدين العام الخارجى غير الحكومى
(١٠,٨)	(٣٠,٣)	-(٥٣,٤)	(١٧,٧)	-(٣,٠)	(٠,١)	-(١,٧)	
١,٥٠٣	١,٢٦٠	٢١٢	٢٩٠	٣١٦	٦٦٤	٩٨٣	السلطات النقدية
١,٨٥٥	١,٩٦٤	١,٧٩٧	٢,٥٤٢	١,٩٥٤	٢,١٢٠	٢,٠١١	البنوك
٤,٧٢٩	٤,٢٢١	٣,٧٠٥	٩,٤٢٠	٨,١٣٦	٧,٩٤٤	٧,٧٢٤	قطاعات أخرى
ملاحظات							
١٥,١	١٥,٩	١٦,٩	٢٠,١	٢٢,٨	٢٧,٦	٣١,١	إجمالى الدين العام الخارجى / الناتج المحلى الإجمالى
١١,٦	١٢,٤	١٣,٨	١٢,٩	١٤,٩	١٧,٦	١٩,٦	إجمالى الدين الحكومى الخارجى / الناتج المحلى الإجمالى
٣,٥	٣,٥	٣,١	٧,٣	٧,٩	١٠,٠	١١,٥	الدين الخارجى غير الحكومى/الناتج المحلى الإجمالى
٣٣٣,٢	٧١,٠	٦٤,٤	٥٩,٩	٧٠,٤	٨٢,٤	١٠٠,٣	إجمالى الدين العام الخارجى / الصادرات السلعية والخدمية
٢٣,٢	٢٢,١	١٨,١	٣٦,١	٣٤,٨	٣٦,٣	٣٧,٠	الدين الخارجى غير الحكومى/ الدين الخارجى الكلى
٨,٨	٨,٨	٦,٨	٧,٤	٤,٨	٥,٥	٦,٤	الديون قصيرة الأجل/ الدين الخارجى الكلى
١٠,٢	٨,٤	٦,٨	٧,٣	٥,١	٧,١	٩,٦	الديون قصيرة الأجل/ صافى الإحتياطى الدولى
٠,١	٠,٢	٠,٣	٠,١	٠,٣	٠,٣	٠,٤	ديون القطاع الخاص / الدين الخارجى الكلى
٧,٦	٤,٥	٥,٣	٣,٩	٥,٩	٧,٣	٧,٩	خدمة الدين الخارجى/ المتحصلات الجارية
٩,٧	٥,٥	٦,٢	٤,٦	٦,٩	٨,٥	٩,٤	خدمة الدين الخارجى/ الصادرات السلعية والخدمية
٤١٢,٨	٣٩٩,٢	٤١٨,٦	٤٥٠,٠	٣٩٨,٥	٤٠١,٧	٤٠٢,٦	متوسط نصيب الفرد من الدين الخارجى (دولار)

المصدر: وزارة المالية و البنك المركزى المصرى

* بيان مبدئى.

() معدل النمو السنوى.

^{١/} طبقاً لتصنيف و منهجية البنك المركزى المصرى، والذي يقوم بشطب مديونيات نادى باريس المباشرة وغير المباشرة المستحقة على الجهات الحكومية طبقاً لتواريخ إعادة الجدولة الى العالم الخارجى، فى حين تقوم الجهات الحكومية بشطب هذه المديونيات من سجلاتها فور سداد المقابل المحلى الى البنك المركزى طبقاً لجدول السداد الاصلى (والذى يسبق تواريخ إعادة الجدولة)

^{٢/} قام البنك المركزى المصرى بإعادة تبويب مبلغ ٤,٣ مليار دولار الى المديونية الخارجية للقطاع الحكومى- دون تأثير على جملة الدين الخارجى- الا ان البنك المركزى لم يظهر هذا التعديل الا اعتباراً من شهر سبتمبر من عام ٢٠٠٨.

جدول (٢٠): خدمة الدين الحكومي (داخلي و خارجي)

(مليون جنيه)

يوليو- مايو ٢٠١١/٢٠١٠	* ٢٠١٠/٢٠٠٩ (ختامى مبدئى)	٢٠٠٩/٢٠٠٨	٢٠٠٨/٢٠٠٧	٢٠٠٧/٢٠٠٦	٢٠٠٦/٢٠٠٥	٢٠٠٥/٢٠٠٤	٢٠٠٤/٢٠٠٣	
١٠٣,٩٢٠	٩٨,٨٥٦	٧١,١٢٣	٦٠,٠٠٤	٥٤,٧٢٥	٥٩,٥٥٢	٤٥,٤٣٣	٤٤,٨٢٢	إجمالي خدمة الدين الحكومي
(٢٠,٢)	(٣٩,٠)	(١٨,٥)	(٩,٦)	-(٨,١)	(٣١,١)	(١,٤)	(٢٠,١)	
٧٢,٧٠١	٧٢,٣٣٣	٥٢,٨١٠	٥٠,٥٢٨	٤٧,٧٠٠	٣٦,٨١٤	٣٢,٧٨٠	٣٠,٧٠٤	إجمالي الفوائد المسددة
(١٥,٤)	(٣٧,٠)	(٤,٥)	(٥,٩)	(٢٩,٦)	(١٢,٣)	(٦,٨)	(١٨,٨)	
٦٩,٥٥٢	٦٩,٤٩٣	٤٩,٢١٢	٤٦,٧٩١	٤٤,٦٦٧	٣٣,٩٩٢	٢٩,٧٧٨	٢٧,٧٤٣	فوائد الدين الداخلى
٣,١٤٩	٢,٨٤٠	٣,٥٩٨	٣,٧٣٧	٣,٠٣٣	٢,٨٢٣	٣,٠٠٢	٢,٩٦١	فوائد الدين الخارجى
٣١,٢١٩	٢٦,٥٢٣	١٨,٣١٣	٩,٤٧٦	٧,٠٢٦	٢٢,٧٣٨	١٢,٦٥٣	١٤,١١٨	إجمالي الأقساط المسددة
(٣٣,٢)	(٤٤,٨)	(٩٣,٣)	(٣٤,٩)	-(٦٩,١)	(٧٩,٧)	-(١٠,٤)	(٢٣,٠)	
٢٢,٦٣١	١٨,٠٦٧	١٠,٣٦٥	٥,٦٤٤	٢,٩٧٣	١٩,٠٥٨	٨,٣٢٠	٩,٨٦٩	أقساط الدين الداخلى
٨,٥٨٨	٨,٤٥٥	٧,٩٤٨	٣,٨٣٢	٤,٠٥٣	٣,٦٨٠	٤,٣٣٣	٤,٢٤٩	أقساط الدين الخارجى
٧١,٨٤٢	٦٨,٤٠٥	٤٧,٩٦١	٤٩,١٩٣	٤٦,٣٥٧	٣٥,٥٠١	٣٠,٩٩٩	٢٨,٩٥٨	صافى مدفوعات الفوائد
٦٨,٦٩٢	٦٥,٥٦٥	٤٤,٣٦٤	٤٥,٤٥٦	٤٣,٣٢٤	٣٢,٦٧٩	٢٧,٩٩٧	٢٥,٩٩٧	الداخلى
٦٩,٥٥٢	٦٩,٤٩٣	٤٩,٢١٢	٤٦,٧٩١	٤٤,٦٦٧	٣٣,٩٩٢	٢٩,٧٧٨	٢٧,٧٤٣	الفوائد المسددة
٨٦٠	٣,٩٢٨	٤,٨٤٩	١,٣٣٥	١,٣٤٣	١,٣١٣	١,٧٨٠	١,٧٤٦	متحصلات الفوائد
٣,١٤٩	٢,٨٤٠	٣,٥٩٨	٣,٧٣٧	٣,٠٣٣	٢,٨٢٣	٣,٠٠٢	٢,٩٦١	الخارجى
٣,١٤٩	٢,٨٤٠	٣,٥٩٨	٣,٧٣٧	٣,٠٣٣	٢,٨٢٣	٣,٠٠٢	٢,٩٦١	الفوائد المسددة
٠,٠	٠,٠	٠,٠	٠,٠	٠,٠	٠,٠	٠,٠	٠,٠	متحصلات الفوائد
ملاحظات								
نسبة الى الناتج المحلى الإجمالى ^{١/}								
^{٢/} %٥,٣	%٦,٠	%٥,١	%٥,٦	%٦,٤	%٦,٠	%٦,١	%٦,٣	إجمالي الفوائد المسددة
^{٢/} %٢,٣	%٢,٢	%١,٨	%١,١	%٠,٩	%٣,٧	%٢,٣	%٢,٩	إجمالي الأقساط المسددة
نسبة الى إجمالي مصروفات الموازنة								
^{٣/} %٢٣,١	%١٩,٨	%١٥,٠	%١٧,٩	%٢١,٥	%١٧,٧	%٢٠,٣	%٢١,٠	إجمالي الفوائد المسددة
^{٣/} %٩,٩	%٧,٢	%٥,٢	%٣,٤	%٣,٢	%١٠,٩	%٧,٨	%٩,٧	إجمالي الأقساط المسددة

المصدر: وزارة المالية

() معدل النمو عن الفترة المقابلة في العام السابق.

* بيان مبدئى، جدير بالذكر أن البيانات التقديرية الأولية لأداء الموازنة العامة للدولة في العام المالى ٢٠١١/٢٠١٠ لا تزال في طور الإعداد وسوف يتم نشرها عند الإنتهاء منها.

^{١/} قامت وزارة التنمية الاقتصادية بتقدير قيمة الناتج المحلى الإجمالى لعام ٢٠١٢/٢٠١١ بنحو ١٥٧٠ مليار جنيه ، مقارنة بناتج محلى إجمالى معدل قدره ١٣٧٣ مليار جنيه كمتوقع لعام ٢٠١١/٢٠١٠.

^{٢/} بيان يوليو-مايو من سنة ٢٠١١/٢٠١٠ كنسبة إلى الناتج المحلى الإجمالى للعام بأكمله.

^{٣/} بيان يوليو -مايو من سنة ٢٠١١/٢٠١٠ كنسبة إلى إجمالي مصروفات الموازنة خلال نفس الفترة.

جدول (٢١): إصدارات الاوراق المالية الحكومية (اذون و سندات) ^{١/}
من ٢٠٠٦/٢٠٠٥ الى يوليو ٢٠١٢/٢٠١١

(مليار جنيه)							
يوليو ٢٠١٢/٢٠١١	٢٠١١/٢٠١٠ (ختامى مبدئى)	٢٠١٠/٢٠٠٩	٢٠٠٩/٢٠٠٨	٢٠٠٨/٢٠٠٧	٢٠٠٧/٢٠٠٦	٢٠٠٦/٢٠٠٥	
٣٩,٥	٥٤٨,٨	٤٥٢,٥	٣٥٥,٢	٢٣٩,٩	١٨٠,٧	١٧٩,١	الإصدارات
٣٦,٥	٤٩١,٨	٣٧٧,٣	٣٣٢,٢	٢١٠,٤	١٧٤,٧	١٤٦,١	أذون خزانة
٣,٠	٥٧,٠	٧٥,٢	٢٣,٠	٢٩,٥	٦,٠	٣٣,٠	سندات خزانة
٤٣,٥	٤١١,٨	٣٥٨,٣	٢٤٨,٥	١٨٤,٦	١٦٦,٢	١٢٤,٩	الإهلاكات
٤٠,٠	٤٠١,٨	٣٥٠,٣	٢٣٩,٥	١٨٢,٦	١٥٩,٢	١٢٢,٩	أذون خزانة
٣,٥	١٠,٠	٨,٠	٩,٠	٢,٠	٧,٠	٢,٠	سندات خزانة
٤,٠-	١٣٧,٠	٩٤,٢	١٠٦,٧	٥٥,٣	١٤,٥	٥٤,٢	صافى الإصدار ^{٢/}
٥٦٤,٨	٥٦٨,٨	٤٣١,٨	٣٣٧,٦	٢٣٠,٩	١٧٥,٦	١٦١,١	الرصيد القائم (نهاية الفترة)
٣٥٢,٦	٣٥٦,١	٢٦٦,١	٢٣٩,١	١٤٦,٤	١١٨,٦	١٠٣,١	أذون خزانة
٢١٢,٢ ^{٤/}	٢١٢,٧	١٦٥,٧	٩٨,٥	٨٤,٥	٥٧,٠	٥٨,٠	سندات خزانة
متوسط أسعار الفائدة: ^{٥/}							
١١,٩	١١,٥	٩,٩	١١,٣	٦,٨	٨,٦	٨,٧	أذون ٩١ يوم
١٢,٥	١١,٨	١٠,٢	١١,٦	٧,٤	٨,٩	٨,٨	أذون ١٨٢ يوم
١٢,٨	١١,٤	١٠,٥	١١,٥	-	-	-	أذون ٢٧٣ يوم ^{٦/}
١٢,٨	١١,٥	١٠,٥	١٢,١	٧,٨	٩,١	٨,٨	أذون ٣٦٤ يوم

المصدر: وزارة المالية.

١/ الأوراق المالية الحكومية المصدرة بالجنيه المصرى.

٢/ حتى نهاية ٢٦ يوليو ٢٠١١.

٣/ تم حسابه على أساس حجم الإصدارات الجديدة مطروحاً منه حجم الإهلاكات.

٤/ تتضمن سندات مصدرة بالجنيه المصرى خارج جمهورية مصر العربية قيمتها ٦ مليار جنيه ، والتي سوف يستحق أجالها فى يوليو ٢٠١٢.

٥/ متوسط أسعار الفائدة فى السوق الأولى.

٦/ قامت وزارة المالية بطرح أذون خزانة لمدة ٢٧٣ يوم لأول مرة فى أكتوبر ٢٠٠٨.

جدول (٢٢): إصدارات الاوراق المالية الحكومية (اذون و سندات) الربع سنوية
من يوليو- سبتمبر ٢٠١١/٢٠١٠ إلى يوليو- سبتمبر ٢٠١٢/٢٠١١

يوليو-سبتمبر ٢٠١١ ^{١/}			يوليو-سبتمبر أكتوبر - ديسمبر يناير-مارس ابريل- يونيو				
سبتمبر	اغسطس	يوليو	٢٠١١	٢٠١١	٢٠١٠	٢٠١٠	
٦٠٠٠	٨٥٠٠	٨٠٠٠	٢٠٠٠٠	١٥٠٠٠	٢٠٠٠٠	١٦٠٠٠	أذون ٩١ يوم
٨٥٠٠	١٠٠٠٠	٩٠٠٠	٣٢٠٠٠	٣٣٠٠٠	٢٨٥٠٠	٢٦٠٠٠	أذون ١٨٢ يوم
١٢٠٠٠	١٥٥٠٠	١٠٥٠٠	٢٩٥٠٠	٣٠٠٠٠	٣٠٠٠٠	٣٠٠٠٠	أذون ٢٧٣ يوم ^{١/}
١٠٥٠٠	١٠٥٠٠	١٤٠٠٠	٣٨٥٠٠	٣٢٥٠٠	٣٥٠٠٠	٣٠٠٠٠	أذون ٣٦٤ يوم
-	-	-	-	-	-	-	سندات (إهلاك ٢٠١٠)
-	-	-	-	-	-	-	سندات (إهلاك ٢٠١١)
-	-	-	-	-	-	-	سندات (إهلاك ٢٠١٢)
٤٥٠٠	٤٥٠٠	٣٠٠٠	-	١٠٥٠٠	٨٠٠٠	٧٥٠٠	سندات (إهلاك ٢٠١٣)
٤٥٠٠	٥٥٠٠	-	١٠٠٠٠	-	-	-	سندات (إهلاك ٢٠١٤)
-	-	-	-	٧٥٠٠	٨٠٠٠	٦٠٠٠	سندات (إهلاك ٢٠١٥)
-	-	-	٥٠٠٠	-	-	-	سندات (إهلاك ٢٠١٦)
-	-	-	-	٣٥٠٠	٣٠٠٠	٢٥٠٠	سندات (إهلاك ٢٠١٧)
-	-	-	-	-	-	-	سندات (إهلاك ٢٠١٨)
-	-	-	-	-	-	-	سندات (إهلاك ٢٠١٩)
-	-	-	-	٣٠٠٠	٣٠٠٠	٢٠٠٠	سندات (إهلاك ٢٠٢٠)
٤٦٠٠٠	٥٤٥٠٠	٤٤٥٠٠	١٣٥٠٠٠	١٣٥٠٠٠	١٣٥٥٠٠	١٢٠٠٠٠	إجمالى الإصدار (أذون و سندات)

المصدر: وزارة المالية.

- لا يوجد اصدارات

١/ تشمل ٦٤,٥ مليار جنيه إعادة فتح لبعض الإصدارات.

جدول (٢٣) : تطور معدلات العائد حتى تاريخ الإستحقاق لسندات الخزنة ^{١/}

يوليو-١٠	ديسمبر-١٠	يناير-١١	فبراير-١١	مارس-١١ ^{٢/}	أبريل-١١	مايو-١١	يونيو-١١	يوليو-١١
--	--	--	--	--	--	--	--	سندات مايو ٢٠١٠
--	--	--	--	--	--	--	--	سندات يوليو ٢٠١٠
٨,٤	--	--	--	--	--	--	--	سندات أغسطس ٢٠١٠
--	--	--	--	--	--	--	--	سندات أكتوبر ٢٠١٠
--	--	--	--	--	--	--	--	سندات فبراير ٢٠١١
٩,٠	٨,٣	٨,٦	--	--	--	--	--	سندات أكتوبر ٢٠١١
--	--	١١,١	--	--	--	--	--	سندات يناير ٢٠١٢
--	--	--	--	--	--	--	--	سندات يوليو ٢٠١٢
--	--	--	--	--	--	--	١٠,٧	سندات أغسطس ٢٠١٢
--	--	٩,١	--	--	--	--	١٠,٦	سندات سبتمبر ٢٠١٢
١١,٤	--	--	--	--	--	--	--	سندات يناير ٢٠١٣
١١,٥	١١,٣	١١,٨	--	--	--	١٣,٥	١٣,٣	سندات يوليو ٢٠١٣
--	--	--	--	--	--	--	١١,٤	سندات سبتمبر ٢٠١٣
--	--	--	--	--	--	١١,٠	١٠,٠	سندات نوفمبر ٢٠١٣
--	--	--	--	--	--	--	٩,٨	سندات فبراير ٢٠١٤
--	--	--	--	--	--	--	١٠,٥	سندات أبريل ٢٠١٤
--	--	--	--	--	--	--	٩,٠	سندات مايو ٢٠١٤
--	--	--	--	--	--	--	١٣,٣	سندات سبتمبر ٢٠١٤
--	--	١١,٥	--	--	--	١١,٣	١١,٠	سندات نوفمبر ٢٠١٤
--	--	--	--	--	--	--	٩,٧	سندات مايو ٢٠١٥
--	--	--	--	--	--	--	--	سندات نوفمبر ٢٠١٥
--	--	--	--	--	--	--	٨,٠	سندات يناير ٢٠١٦
--	--	--	--	--	--	--	--	سندات يوليو ٢٠١٦
--	--	--	--	--	--	--	--	سندات فبراير ٢٠١٨
--	--	--	--	--	--	--	١٠,٥	سندات يناير ٢٠٢٥
٣,٥٠	٣,٤٢	٣,٣٧	٣,٣٢	٣,٢٦	٣,١٩	٣,٠٩	٣,٠١	متوسط فترة الاستحقاق للسندات (سنة)
٨,٢٧	٨,٢٦	٨,٢٦	٨,٧٤	٨,٩٨	٨,٩٠	٨,٩٥	٩,٠٢	انترينك لليلة واحدة ^{٣/}

المصدر: وزارة المالية و البنك المركزى المصرى.

-- لا توجد إصدارات خلال الفترة المشار إليها.

١/ تشمل السندات المصدرة وفقاً لنظام "المتعاملون الرئيسيون" فقط. تم حساب العائد حتى تاريخ الإستحقاق على أساس السعر "الكامل" في السوق الثانوى.

٢/ جدير بالذكر أن البيانات التي تخص شهر فبراير و مارس ٢٠١١ غير متاحة نظراً لإغلاق البورصة المصرية خلال معظم هذه الفترة.

۳/ متوسط شهری.

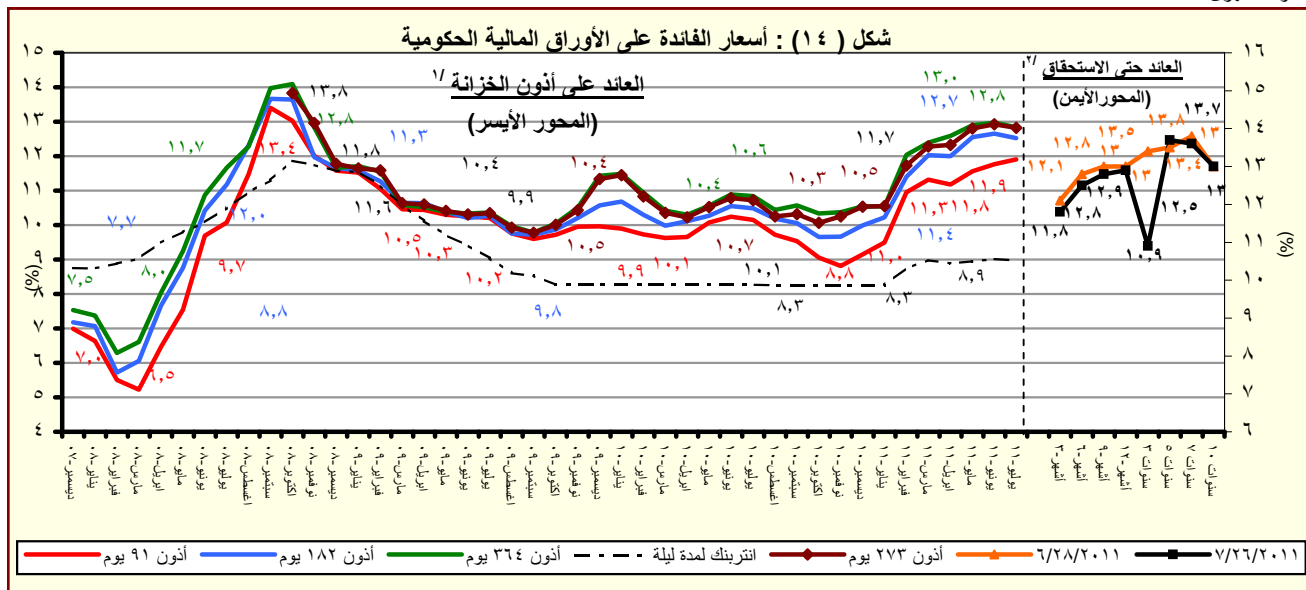

المصدر : وزارة المالية والبنك المركزى المصرى.

١/ متوسط شهري في السوق الاولى.

۲/ سوق ثانوی.

جدول (٢٤) : تطور المؤشرات النقدية الرئيسية
(يونيو ٢٠١١)

معدل نمو شهري %	معدل نمو ربع سنوى %	معدل تغير سنوى %	متوسط النمو السنوى لمدة عام ^١
-٠,١	-٤,٧	-١٠,٢	٦,٩
صافى الأصول الأجنبية (بالجنيه المصرى)			
-١,٩	-١٢,١	-٢٢,٦	١,٣
صافى الأصول الأجنبية لدى البنك المركزى			
-٢,٤	-١١,٥	-٢٠,٩	١,٦
صافى الإحتياطى الدولى لدى البنك المركزى			
٢,٧	٧,٨	١٥,٣	١٨,٥
صافى الأصول الأجنبية لدى البنوك ^٢			
-٠,١	-٥,٠	-١٤,٤	١,٧
صافى الأصول الأجنبية (بالدولار الأمريكى)			
-٢,٠	-١٢,٤	-٢٦,٢	-٣,٧
صافى الأصول الأجنبية لدى البنك المركزى			
-٢,٤	-١١,٧	-٢٤,٦	-٣,٣
صافى الإحتياطى الدولى لدى البنك المركزى			
٢,٦	٧,٥	١٠,٠	١٢,٧
صافى الأصول الأجنبية لدى البنوك ^٢			
٢,٠	٤,٧	١٩,٠	١٣,٨
صافى الأصول المحلية			
٠,٦	٤,٣	٣٤,٠	٢١,٥
صافى المطلوبات من الحكومة وهيئة السلع التموينية			
-٠,٣	-٢,١	١٠,٠	-٧,٦
المطلوبات من قطاع الأعمال العام			
١,٢٣	١,١	٠,٨	٧,٠
المطلوبات من قطاع الأعمال الخاص			
١,٥	٢,٢	١٠,٠	١١,٦
إجمالى السيولة المحلية (M٢)			
١,٩	٣,٣	١٦,٢	١٦,٤
المعروض النقدى (M١)			
١,٤	١,٨	٨,١	١٠,٢
أشباه نقود			

المصدر : البنك المركزى المصرى.

١/ متوسط معدل النمو السنوى لفترة ١٢ شهر متتالية.

٢/ يتضمن صافى أصول البنوك التجارية، والمتخصصة، وبنوك الإستثمار والأعمال.

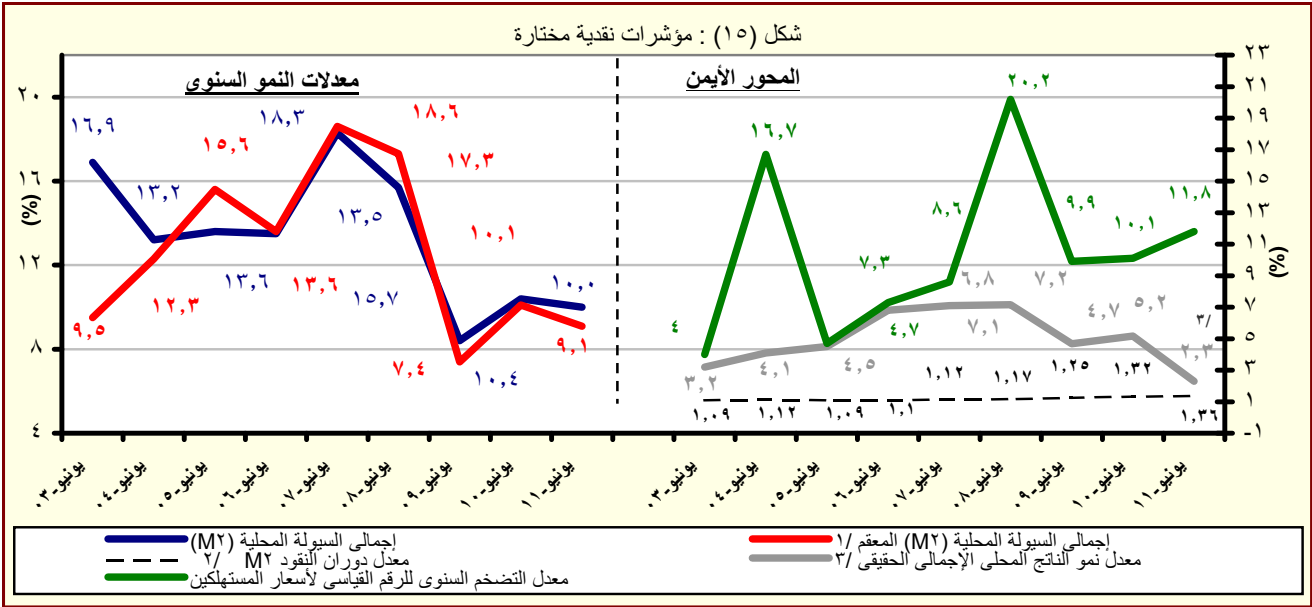

المصدر : البنك المركزى المصرى.

١/ هذا المفهوم يقوم بتحديد أثر سعر الصرف على المكون الاجنبى فى السيولة المحلية وذلك بتطبيق سعر الصرف السارى فى الفترة المقابلة على الإجماليات النقدية خلال الفترة محل الدراسة.

٢/ قامت وزارة التنمية الاقتصادية بتقدير قيمة الناتج المحلى الإجمالى لعام ٢٠١٢/٢٠١١ بنحو ١٥٧٠ مليار جنيه ، مقارنة بناتج محلى إجمالى معدل قدره ١٣٧٣ مليار جنيه كمتوقع لعام ٢٠١١/٢٠١٠.

٣/ معدل النمو الحقيقى للناتج المحلى الإجمالى بسعر السوق . يعكس البيان معدل النمو الحقيقى للفترة يوليو- مارس ٢٠١١/٢٠١٠.

جدول (٢٥) : المسح المصرفى لأهم إجماليات السيولة المحلية
الأصول والالتزامات المقابلة لها لدى الجهاز المصرفى
(يونيو ٢٠١١)

(مليون جنيه)

	يونيو-٠٦	يونيو-٠٧	يونيو-٠٨	يونيو-٠٩	يونيو-١٠	مارس-١١	ابريل-١١	مايو-١١	#	* يونيو-١١
صافى الأصول الأجنبية ^{١/}	١٣٣,٣٨٥	٢١٨,٦٢٩	٣٠٣,٦٨٠	٢٥٤,١٣٤	٢٨٢,٤٠٨	٢٦٦,٠٣٦	٢٥٦,٢١٢	٢٥٣,٦٤٤	٢٥٣,٥٠٠	
	(٦٤,٨)	(٦٣,٩)	(٣٨,٩)	-(١٦,٣)	(١١,١)	-(٣,٧)	-(١١,٣)	-(٧,٣)	-(١٠,٢)	
البنك المركزى (صافى)	٦١,٣٠١	٩٥,٣٧٢	١٨٠,٣٣٣	١٧١,٧٣٢	١٩٠,٢٣٤	١٦٧,٤٤٦	١٥٤,٨٠٤	١٥٠,١٢٣	١٤٧,١٩٧	
أصول أجنبية	١٢٩,٤٧٧	١٦٠,١٩٧	١٨٢,٠٢١	١٧٣,٠٥٥	١٩٨,٦٠٥	١٧٥,٤٩٨	١٦٢,٨٥٢	١٥٩,٣١٤	١٥٦,٣٣١	
خصوم أجنبية	٦٨,١٧٦	٦٤,٨٢٥	١,٦٨٨	١,٣٢٣	٨,٣٧١	٨,٠٥٢	٨,٠٤٨	٩,١٩١	٩,١٣٤	
البنوك (صافى)	٧٢,٠٨٤	١٢٣,٢٥٧	١٢٣,٣٤٧	٨٢,٤٠٢	٩٢,١٧٤	٩٨,٥٩٠	١٠١,٤٠٨	١٠٣,٥٢١	١٠٦,٣٠٣	
أصول أجنبية	٨٩,٥٠٥	١٤٤,٧٧١	١٤٨,٧٤٩	١٠٩,٨٥٨	١٢٣,٦٠٤	١٣٦,٤٠٤	١٣٦,٤٧٢	١٤٠,٠٩٠	١٣٩,١٤٩	
خصوم أجنبية	١٧,٤٢١	٢١,٥١٤	٢٥,٤٠٢	٢٧,٤٥٦	٣١,٤٣٠	٣٧,٨١٤	٣٥,٠٦٤	٣٦,٥٦٩	٣٢,٨٤٦	
صافى الأصول المحلية ومنها :	٤٢٦,٩٧١	٤٤٤,٠٥٩	٤٦٢,٩٨٤	٥٧٧,٠٧٧	٦٣٥,٠٥١	٧٢٢,٠٤٠	٧٣٠,٥٨٠	٧٤٠,٧٨٧	٧٥٥,٨٥٦	
	(٣,٤)	(٤,٠)	(٤,٣)	(٢٤,٦)	(١٠,٠)	(١٨,٠)	(٢١,٥)	(١٩,٠)	(١٩,٠)	
صافى المطلوبات من الحكومة وهينة السلع التموينية ^{١/}	١٨٤,١٣١	١٧٨,٣٢٤	١٧٤,٠٠٥	٢٧٣,١٢٢	٣٢٦,١٤١	٤١٩,٠٢٤	٤٢٧,٥٩١	٤٣٤,٦٨٤	٤٣٧,١٩٢	
بالعملة المحلية	٢٣٨,٨٧٠	٢٢٩,٨١٧	٢٢٣,٣٥٩	٣٣٨,٢٠٠	٣٨٨,٥٩٢	٥٠٤,٧٥٢	٥١١,٤٦٤	٥١٨,٩٨٦	٥٢٤,٢٠٧	
بالعملة الأجنبية	-٥٤,٧٣٩	-٥١,٤٩٣	-٤٩,٣٥٤	-٦٥,٠٧٨	-٦٢,٤٥١	-٨٥,٧٢٧	-٨٣,٨٧٣	-٨٤,٣٠٢	-٨٧,٠١٥	
المطلوبات من قطاع الأعمال العام	٣٢,٨٨٨	٢٤,٤٤٦	٢٦,٨٩٧	٣٣,١٤٦	٢٩,٩٨٥	٣٣,٦٦٨	٣٣,٦٨٨	٣٣,٠٨٣	٣٢,٩٧٥	
بالعملة المحلية	٢٦,٥١٥	١٨,٣٥٥	١٩,٧١٩	٢٣,٩٩١	٢١,٢٢٣	٢٤,٩٩١	٢٥,١١٩	٢٤,٨١٢	٢٤,٨٥٣	
بالعملة الأجنبية	٦,٣٧٣	٦,٠٩١	٧,١٧٨	٩,١٥٥	٨,٧٦٢	٨,٦٧٧	٨,٥٦٩	٨,٢٧١	٨,١٢٢	
المطلوبات من قطاع الأعمال الخاص ^{٢/}	٢٩٢,٥١٣	٣٢٨,٥٤٤	٣٧٠,٠٥١	٣٨٩,٠٥٨	٤١٩,١٤٢	٤١٧,٧٧٧	٤١٧,٨٤٧	٤١٧,٣٣٦	٤٢٢,٤٥٩	
بالعملة المحلية	٢٢١,٧٧٢	٢٤٤,٥٦٥	٢٦٥,٨١٥	٢٨٦,٩٨٨	٣٠٩,٥٦٧	٣٠٦,٦٤٥	٣٠٨,٥٧١	٣١١,٩٠٨	٣١٦,٩٣٨	
بالعملة الأجنبية	٧٠,٧٤١	٨٣,٩٧٩	١٠٤,٢٣٦	١٠٢,٠٧٠	١٠٩,٥٧٥	١١١,١٣٢	١٠٩,٢٧٦	١٠٥,٤٢٨	١٠٥,٥٢١	
صافى البنود الأخرى (الموازنة) ^{١/ ٣/}	-٨٢,٥٦١	-٨٧,٢٥٥	-١٠٧,٩٦٩	-١١٨,٢٤٩	-١٤٠,٢١٧	-١٤٨,٤٢٩	-١٤٨,٥٤٦	-١٤٤,٣١٦	-١٣٦,٧٧٠	
إجمالى السيولة (م٢)	٥٦٠,٣٥٦	٦٦٢,٦٨٨	٧٦٦,٦٦٤	٨٣١,٢١١	٩١٧,٤٥٩	٩٨٨,٠٧٦	٩٨٦,٧٩٢	٩٩٤,٤٣١	١,٠٠٩,٣٥٦	
	(١٣,٥)	(١٨,٣)	(١٥,٧)	(٨,٤)	(١٠,٤)	(١١,٢)	(١٠,٨)	(١١,٠)	(١٠,٠)	
المعروض النقدى (م٣) ^{٤/}	١٠٩,٢٧٤	١٣١,٢٩٠	١٧٠,٥٧٩	١٨٢,٩٩١	٢١٤,٠٤٠	٢٤٠,٨١٤	٢٤١,٨٦٤	٢٤٤,٠٤١	٢٤٨,٦٩٥	
	(٢١,٨)	(٢٠,١)	(٢٩,٩)	(٧,٣)	(١٧,٠)	(١٩,٣)	(١٧,٧)	(١٩,٢)	(١٦,٢)	
النقد المتداول خارج الجهاز المصرفى	٧٤,٢٣٩	٨٦,٨٦٠	١٠٤,٦٥٦	١١٨,١٤٦	١٣٥,٢٠٩	١٦٣,٤٨٩	١٦٥,٠٠٣	١٦٧,٤٥٠	١٦٧,٨٨٥	
الودائع الجارية بالعملة المحلية	٣٥,٠٣٥	٤٤,٤٣٠	٦٥,٩٢٣	٦٤,٨٤٥	٧٨,٨٣١	٧٧,٣٢٥	٧٦,٨٦١	٧٦,٥٩١	٨٠,٨١٠	
أشبه نقود	٤٥١,٠٨٢	٥٣١,٣٩٨	٥٩٦,٠٨٥	٦٤٨,٢٢٠	٧٠٣,٤١٩	٧٤٧,٢٦٢	٧٤٤,٩٢٨	٧٥٠,٣٩٠	٧٦٠,٦٦١	
	(١١,٦)	(١٧,٨)	(١٢,٢)	(٨,٧)	(٨,٥)	(٨,٩)	(٨,٨)	(٨,٥)	(٨,١)	
الودائع غير الجارية بالعملة المحلية	٣١٤,١٨٨	٣٧٧,٤٢٤	٤٣٦,٢٦٨	٤٨١,٠٥٤	٥٤٥,٣٠٣	٥٦٧,٣٩٤	٥٦٦,٢٩٠	٥٧١,٩٥٧	٥٨٣,٦٩٠	
الودائع الجارية بالعملات الأجنبية	١٨,٥٣٤	٢٦,٩١٧	٢٦,٥٨١	٣٢,٠٥٠	٣٣,٩٠١	٤٦,٢٥٧	٤٤,٦١٣	٤٤,١٢٩	٤١,٢٩٦	
الودائع غير الجارية بالعملات الأجنبية	١١٨,٣٦٠	١٢٧,٠٥٧	١٣٣,٢٣٦	١٣٥,١١٦	١٢٤,٢١٥	١٣٣,٦١١	١٣٤,٠٢٥	١٣٤,٣٠٤	١٣٥,٦٧٥	

المصدر : البنك المركزى المصرى.

() معدل النمو عن الفترة المقابلة فى العام السابق.

* مبدئى.

بيانات معدلة.

١/ تم تفعيل إتفاقية الحساب المجمع بين البنك المركزى ووزارة المالية فى يونيو ٢٠٠٨، مما أدى الى إهلاك جزء من السندات الصادرة عن وزارة المالية لصالح البنك المركزى.

٢/ تشمل المطلوبات من قطاع الأعمال الخاص والقطاع العائلى.

٣/ تشمل حسابات رأس المال ، صافى الأصول والخصوم غير الميوبة ، صافى المديونية والدائنية بين البنوك.

٤/ بخلاف الشيكات والحوالات تحت التحصيل.

جدول (٢٥) : المسح المصرفى لأهم إجماليات السيولة المحلية (تابع)
(ملاحظات)
(يونيو ٢٠١١)

يونيو-٠٦	يونيو-٠٧	يونيو-٠٨	يونيو-٠٩	يونيو-١٠	مارس-١١	ابريل-١١	مايو-١١ #	يونيو-١١ *
٢٣,١٨٤	٣٨,٤٣٣	٥٦,٩٢٨	٤٥,٤٥٢	٤٩,٨٦١	٤٤,٩٥١	٤٣,٠٨٦	٤٢,٧٤٠	٤٢,٦٩٨
١٠,٦٥٥	١٦,٧٦٥	٣٣,٨٠٥	٣٠,٧١٥	٣٣,٥٨٧	٢٨,٢٩٢	٢٦,٠٣٢	٢٥,٢٩٧	٢٤,٧٩٣
٣٥,٠٣٤	٤٩,٨٢٨	٥٧,٢٤٤	٤٥,٦٨٩	٥١,٣٣٩	٤٦,٣١١	٤٤,٤٣٩	٤٤,٢٨٩	٤٤,٢٣٦
٢٢,٩٣١	٢٨,٥٥٩	٣٤,٥٧٢	٣١,٣١٠	٣٥,٢٢٣	٣٠,١٠٦	٢٨,٠٢٤	٢٧,٢٢٨	٢٦,٥٦٩
١٢,٥٢٩	٢١,٦٦٧	٢٣,١٢٣	١٤,٧٣٨	١٦,٢٧٤	١٦,٦٥٨	١٧,٠٥٣	١٧,٤٤٤	١٧,٩٠٥
١٥,٥٥٧	٢٥,٤٤٩	٢٧,٨٨٤	١٩,٦٤٨	٢١,٨٢٣	٢٣,٠٤٧	٢٢,٩٥٠	٢٣,٦٠٦	٢٣,٤٣٧
٣,٠٢٨	٣,٧٨٢	٤,٧٦٢	٤,٩١١	٥,٥٤٩	٦,٣٨٩	٥,٨٩٧	٦,١٦٢	٥,٥٣٢
نسبة الى رصيد أول المدة ^{١٥}								
١٠,٦%	١٥,٢%	١٢,٨%	-٦,٥%	٣,٤%	-١,٨%	-٢,٩%	-٣,١%	-٣,٢%
٢,٨%	٣,٠%	٢,٩%	١٤,٩%	٧,٠%	٩,٥%	١٠,٤%	١١,٥%	١٣,٢%
٤,٠%	٣,٩%	٥,٩%	١,٦%	٣,٧%	٢,٩%	٣,٠%	٣,٣%	٣,٨%
٩,٥%	١٤,٣%	٩,٨%	٦,٨%	٦,٦%	٤,٨%	٤,٥%	٥,١%	٦,٢%
معدل الدولار فى إجمالى السيولة (%) ^{١٦}								
٢٤,٤	٢٣,٢	٢٠,٨	٢٠,١	١٧,٢	١٨,٢	١٨,١	١٧,٩	١٧,٥
٤,٨٣	٤,٩٤	٤,٥١	٤,٧٥	٤,٥٢	٤,٢١	٤,١٠	٤,٠٢	٤,٠٢
١,١٠	١,١٢	١,١٧	١,٢٥	١,٣٢	١,٣٩	١,٤٠	١,٣٨	١,٣٦
١٣,٥	١٨,٣	١٥,٧	٨,٤	١٠,٤	١١,٢	١٠,٨	١١,٠	١٠,٠
٨,٦	١٢,٣	١٢,٦	٥,١	٧,٧	٦,٢	٤,٥	٢,٧	٠,٨
٥,٧٥	٥,٦٩	٥,٣٣	٥,٥٩	٥,٦٦	٥,٩٢	٥,٩٥	٥,٩٣	٥,٩٤

المصدر : البنك المركزى المصرى.

* مبدئى.

بيانات معدلة.

٤/ صافى الأصول الأجنبية تساوي صافى الأصول الأجنبية لدى البنك المركزى بالإضافة الى البنوك (صافى).

٥/ تعكس الزيادة السنوية فى قيمة الاجماليات النقدية المختارة كنسبة من اجمالى السيولة (M٢) فى بداية العام المالى. و يهدف هذا المؤشر الى التعرف على مصادر نمو السيولة المحلية خلال العام المالى محل الدراسة.

٦/ يمثل نسبة الودائع الجارية بالعملات الأجنبية و الودائع غير الجارية إلى اجمالى السيولة المحلية. لا يتضمن كل من ودائع غير المقيمين (جزء من صافى الأصول الأجنبية) والودائع الحكومية.

٧/ اجمالى السيولة (M٢) / نقود الإحتياط.

٨/ الناتج المحلى الإجمالى / اجمالى السيولة (M٢). قامت وزارة التنمية الاقتصادية بتقدير قيمة الناتج المحلى الإجمالى لعام ٢٠١٢/٢٠١١ بنحو ١٥٧٠ مليار جنيه ، مقارنة بناتج محلى إجمالى معدل قدره ١٣٧٣ مليار جنيه كمتوقع لعام ٢٠١١/٢٠١٠.

٩/ يشمل المطلوبات من قطاع الأعمال الخاص و القطاع العائلى .

١٠/ أسعار الصرف بدءا من يناير ٢٠٠٣ تعكس أسعار الشراء فقط، علما بأنه قبل هذا التاريخ كان سعر الصرف يعكس متوسط أسعار البيع والشراء.

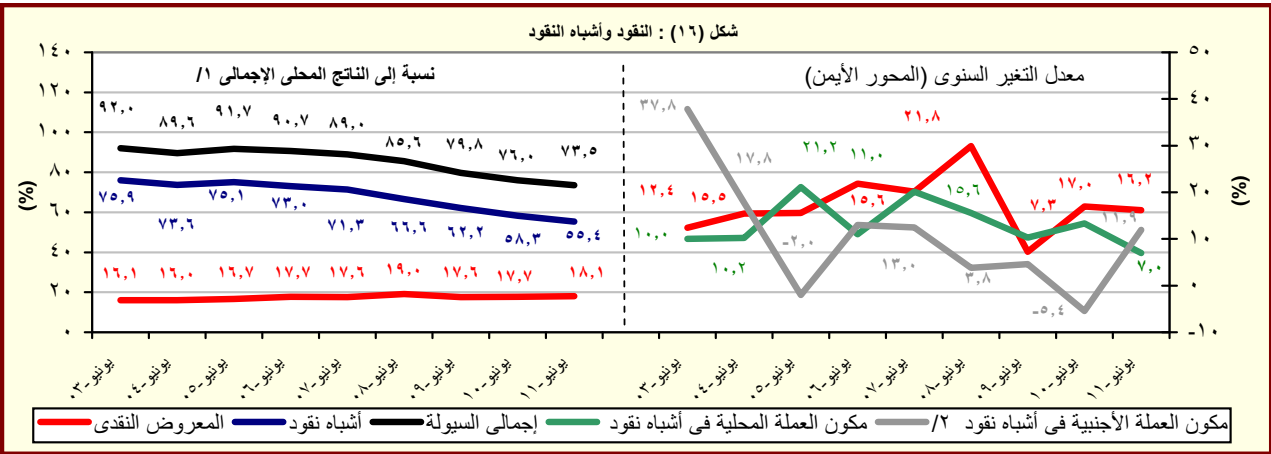

المصدر : البنك المركزى المصرى.

١/ قامت وزارة التنمية الاقتصادية بتقدير قيمة الناتج المحلى الإجمالى لعام ٢٠١٢/٢٠١١ بنحو ١٥٧٠ مليار جنيه ، مقارنة بناتج محلى إجمالى معدل قدره ١٣٧٣ مليار جنيه كمتوقع لعام ٢٠١١/٢٠١٠.

٢/ تشمل الودائع الجارية وغير الجارية بالعملات الاجنبية.

جدول (٢٦) : نقود الإحتياط والأصول المقابلة^{١/}

(مليون جنيه)

* يونيو-١١	مايو-١١	ابريل-١١	مارس-١١	يونيو-١٠	يونيو-٠٩	يونيو-٠٨	يونيو-٠٧	يونيو-٠٦	
٢٥٠,٩٩٠	٢٤٧,١٠٢	٢٤٠,٨٤٩	٢٣٤,٩٠٠	٢٠٣,٠٧١	١٧٥,١٠٤	١٦٩,٩١١	١٣٤,١٢٦	١١٦,٠٥٠	نقود الإحتياط
(٢٣,٦)	(٢٨,٥)	(٢٠,٥)	(١٩,٨)	(١٦,٠)	(٣,١)	(٢٦,٧)	(٨,٨)	(١٤,٨)	
١٧٩,٠٩٤	١٧٨,٦٣٢	١٧٥,٧٥٢	١٧٥,٦٤٧	١٤٤,٢٥٣	١٢٦,٢٦٨	١١١,٤١٢	٩٢,١٧٤	٧٨,٦٠٤	النقد المتداول خارج البنك المركزى
(٢٤,٢)	(٢٥,٩)	(٢٧,٥)	(٢٨,٧)	(١٤,٢)	(١٣,٣)	(٢٠,٩)	(١٧,٣)	(١٦,٩)	
٧١,٨٩٦	٦٨,٤٧٠	٦٥,٠٩٧	٥٩,٢٥٣	٥٨,٨١٨	٤٨,٨٣٦	٥٨,٤٩٩	٤١,٩٥٢	٣٧,٤٤٦	ودائع البنوك بالعملة المحلية لدى البنك المركزى
(٢٢,٢)	(٣٥,٩)	(٤,٨)	-(٠,٧)	(٢٠,٤)	-(١٦,٥)	-	-	(١٠,٧)	
الأصول المقابلة لها									
١٤٧,١٩٧	١٥٠,١٢٣	١٥٤,٨٠٤	١٦٧,٤٤٦	١٩٠,٢٣٤	١٧١,٧٢٣	١٨٠,٣٣٣	٩٥,٣٧٢	٦١,٣٠٢	صافى الاصول الأجنبية ^{١/٢}
-(٢٢,٦)	-(٢٠,٣)	-(١٤,٩)	-(٦,٩)	(١٠,٨)	-(٤,٨)	(٨٩,١)	(٥٥,٦)	(٦٤,٤)	
١٠٣,٧٩٣	٩٦,٩٧٩	٨٦,٠٤٥	٦٧,٤٥٤	١٢,٨٣٧	٣,٣٧٢	-١٠,٤٢٢	٣٨,٧٥٤	٥٤,٧٤٨	صافى الأصول المحلية ^{١/٢}
(٧٠,٨,٥)	(٢٤٠٢,٧)	(٣٧٨,٨)	(٣١٣,٩)	(٢٨٠,٧)	(١٣٢,٤)	-(١٢٦,٩)	(٤٩,٨)	-١٤,١٧	
١٠٢,٥٣٥	١١٧,١٩٨	١٠٨,٤٠٤	١٠٨,٨٣١	٨٠,٦١١	٦٨,٦١٣	٨١,٨٧٢	١١٧,٢٥٤	١١٤,٠٥٥	صافى المطلوبات من الحكومة ^{١/٣}
(٢٧,٢)	(٥٥,٦)	(٤٣,٥)	(٢٧,٨)	(١٧,٥)	-(١٦,٢)	-(٣٠,٢)	(٢,٨)	-(٦,٧)	
١٨٩,٦١٩	٢٠١,٥٤٣	١٩١,٨٠٦	١٨٩,٥٨٢	١٥٠,٢٨٧	١٤٦,٨٩٩	١٥٩,٦٩٧	١٩٢,١٩٢	١٧١,٨٠٨	المطلوبات
(٢٦,٢)	(٣٠,٩)	(٢٥,٠)	(١٨,٢)	(٢,٣)	-(٨,٠)	-(١٦,٩)	(١١,٩)	-(٢٤,٤)	
١٣٠,٥٩٧	١٣٠,٥٩٧	١٣٠,٥٩٧	١٣٠,٥٩٧	١٢١,٥٣٣	١٢١,٧٠٩	١٢٣,١٢٣	١٦٦,٧٢٤	١٦٤,٧٦١	أوراق مالية
٥٩,٠٢٢	٧٠,٩٤٦	٦١,٢٠٩	٥٨,٩٨٥	٢٨,٧٥٤	٢٥,١٩٠	٣٦,٥٧٤	٢٥,٤٦٨	٧,٠٤٧	تسهيلات إنتمائية
٨٧,٠٨٤	٨٤,٣٤٥	٨٣,٤٠٢	٨٠,٧٥١	٦٩,٦٧٦	٧٨,٢٨٦	٧٧,٨٢٥	٧٤,٩٣٨	٥٧,٧٥٣	الودائع ^{١/٤}
(٢٥,٠)	(٧,٣)	(٧,١)	(٧,٤)	-(١١,٠)	(٠,٦)	(٣,٩)	(٢٩,٨)	-(٤٥,١)	
١٤٧	-١,٥٤٤	-٨٥٦	-١,٢٨٧	٢٩,٠١٠	٣٣٤	٧٧,٥٨١	٥٩,٥١٢	١,٠١٨	صافى المطلوبات من البنوك
١,١١١	-١٨,٦٧٥	-٢١,٥٠٣	-٤٠,٠٩٠	-٩٦,٧٨٤	-٦٥,٥٧٥	-١٦٩,٨٧٥	-١٣٨,٠١٢	-١٣٨,٥٠٣	صافى البنود الموازنة ^{١/٥}
ملاحظات									
٥,٤٧	٥,٥٦	٥,٧٢	٥,٨٧	٥,٩٤	٥,٩٥	٥,٢٧	٥,٥٥	٥,٣٢	معدل دوران نقود الإحتياط ^{١/٦}

المصدر : البنك المركزى المصرى.

() معدل النمو عن الفترة المقابلة فى العام السابق.

* مبدئى.

-- بيان غير متاح.

١/ بيانات معدلة حيث قام البنك المركزى بتغيير الأسلوب المحاسبى لقياس حجم نقود الإحتياط بدءا من بيانات يونيو ٢٠٠٣، وذلك فى إطار مراجعة تبويب عمليات السوق المفتوحة التى يقوم بها البنك المركزى. وأدت هذه المراجعة إلى استبعاد حجم عمليات السوق المفتوحة من "ودائع البنوك بالعملة المحلية لدى البنك المركزى" وإدراجها ضمن بند "صافى البنود الموازنة".

٢/ تم تفعيل إتفاقية الحساب المجد بين البنك المركزى ووزارة المالية فى يونيو ٢٠٠٨، مما أدى إلى إهلاك جزء من السندات الصادرة عن وزارة المالية لصالح البنك المركزى.

٣/ تشمل صافى المطلوبات من الهيئات الاقتصادية و بنك الإستثمار القومى.

٤/ تم تحويل حسابات الودائع الحكومية (شاملة الهيئات العامة الاقتصادية والخدمية) من البنوك الى حساب الخزانة الموحد بالبنك المركزي بدءا من ديسمبر ٢٠٠٦، تطبيقا للقانون رقم ١٣٩ لسنة ٢٠٠٦.

٥/ يتضمن صافى الأصول و الخصوم غير المحددة و عمليات السوق المفتوحة.

٦/ الناتج المحلى الإجمالى / نقود الإحتياط.

٧/ قامت وزارة التنمية الاقتصادية بتقدير قيمة الناتج المحلى الإجمالى لعام ٢٠١٢/٢٠١١ بنحو ١٥٧٠ مليار جنيه ، مقارنة بناتج محلى إجمالى معدل قدره ١٣٧٣ مليار جنيه كمتوقع لعام ٢٠١١/٢٠١٠.

جدول (٢٧): الودائع لدى البنوك^١

(مليون جنيه)

يونيو-٠٦	يونيو-٠٧	يونيو-٠٨	يونيو-٠٩	يونيو-١٠	مارس-١١	أبريل-١١	مايو-١١	يونيو-١١*
إجمالي الودائع								
٥٧١,٤٦١	٦٥٨,٢١٥	٧٥٥,٦٣٦	٨٢٠,١٧٥	٩٠٠,١٦٥	٩٤٩,٢٠٣	٩٤٥,٧٢٧	٩٥١,٧٠٣	٩٦٥,٤٠٤
(٩,٥)	(١٥,٢)	(١٤,٨)	(٨,٥)	(٩,٨)	(٨,٥)	(٦,٧)	(٧,٨)	(٧,٢)
بالعملة المحلية								
٤٠٣,٧٣٣	٤٧١,٣٣٦	٥٦٠,٤٧٣	٦٠٩,١٦٨	٦٩٣,٨٦٥	٧١٥,١٨٥	٧١٢,٥٣١	٧١٨,٤٩٩	٧٣٣,٣١١
بالعملة الأجنبية								
١٦٧,٧٢٨	١٨٦,٨٧٩	١٩٥,١٦٣	٢١١,٠٠٧	٢٠٦,٣٠٠	٢٣٤,٠١٨	٢٣٣,١٩٦	٢٣٣,٢٠٤	٢٣٢,٠٩٣
الودائع غير الحكومية ^٢								
٤٨٩,٣٢٦	٥٨١,٣١٣	٦٦٧,٩٤٥	٧١٧,٨٤٠	٧٨٧,٤٣٣	٨٣١,١٣٠	٨٢٨,٢٢٤	٨٣٣,٢٨٦	٨٤٨,٠٦٣
(١٢,٧)	(١٨,٨)	(١٤,٩)	(٧,٥)	(٩,٧)	(٨,٧)	(٨,٢)	(٨,٥)	(٧,٧)
بالعملة المحلية								
٣٥١,١٢٨	٤٢٥,١٨٠	٥٠٦,٢١١	٥٤٨,٣١٤	٦٢٦,٧٥١	٦٤٧,٧٣٧	٦٤٦,١٥٠	٦٥١,٤٥٠	٦٦٧,٣٧٤
بالعملة الأجنبية								
١٣٨,١٩٨	١٥٦,١٣٣	١٦١,٧٣٤	١٦٩,٥٢٦	١٦٠,٦٨٢	١٨٣,٣٩٣	١٨٢,٠٧٤	١٨١,٨٣٦	١٨٠,٦٨٩
الودائع الحكومية								
٨٢,١٣٥	٧٦,٩٠٢	٨٧,٦٩١	١٠٢,٣٣٥	١١٢,٧٣٢	١١٨,٠٧٣	١١٧,٥٠٣	١١٨,٤١٧	١١٧,٣٤١
-(٦,٤)	-(٦,٤)	(١٤,٠)	(١٦,٧)	(١٠,٢)	(٦,٨)	-(٣,١)	(٣,٣)	(٤,١)
بالعملة المحلية								
٥٢,٦٠٥	٤٦,١٥٦	٥٤,٢٦٢	٦٠,٨٥٤	٦٧,١١٤	٦٧,٤٤٨	٦٦,٣٨١	٦٧,٠٤٩	٦٥,٩٣٧
بالعملة الأجنبية								
٢٩,٥٣٠	٣٠,٧٤٦	٣٣,٤٢٩	٤١,٤٨١	٤٥,٦١٨	٥٠,٦٢٥	٥١,١٢٢	٥١,٣٦٨	٥١,٤٠٤
ملاحظات (نسبة مئوية)								
معدل الدولار في إجمالي الودائع								
٢٩,٤	٢٨,٤	٢٥,٨	٢٥,٧	٢٢,٩	٢٤,٧	٢٤,٧	٢٤,٥	٢٤,٠
معدل الدولار في الودائع غير الحكومية								
٢٨,٢	٢٦,٩	٢٤,٢	٢٣,٦	٢٠,٤	٢٢,١	٢٢,٠	٢١,٨	٢١,٣
معدل الدولار في الودائع الحكومية								
٣٦,٠	٤٠,٠	٣٨,١	٤٠,٥	٤٠,٥	٤٢,٩	٤٣,٥	٤٣,٤	٤٣,٨

المصدر : البنك المركزي المصري.

() معدل النمو عن الفترة المقابلة في العام السابق.

* مبدئي.

١/ لا تشمل الودائع لدى البنك المركزي .

٢/ تشمل ودائع كل من قطاع الأعمال العام والخاص والقطاع العائلي وغير المقيمين (قطاع العالم الخارجى). لا تشمل شيكات وحالات تحت التحصيل.

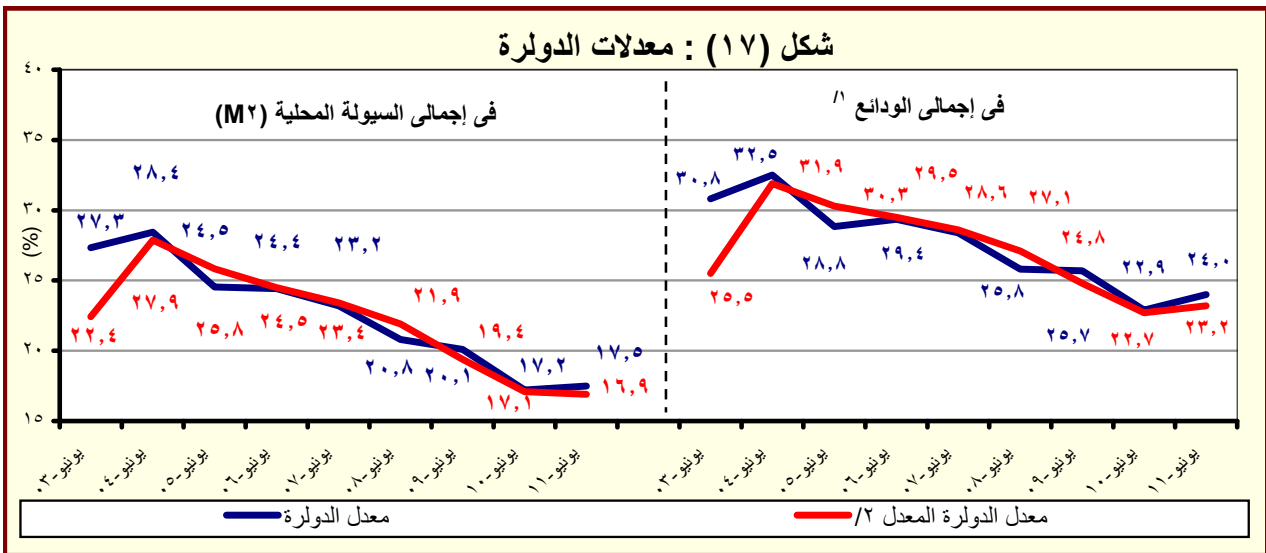

المصدر : البنك المركزي المصري.

١/ بخلاف الودائع لدى البنك المركزي المصري.

٢/ يشير الى معدل الدولار بعد تحييد أثر تغير سعر الصرف على المكون الأجنبي في جملة الودائع. وعلى سبيل المثال فإن معدل الدولار في إجمالي الودائع في يونيو ٢٠٠٨ كان ينبغي أن يبلغ ٢٧,١% بدلا من ٢٥,٨% في حالة عدم حدوث تغيير في سعر الصرف خلال العام السابق.

جدول (٢٨) : التسهيلات الائتمانية من البنوك ^{١/}

(مليون جنيه)

يونيو-٠٦	يونيو-٠٧	يونيو-٠٨	يونيو-٠٩	يونيو-١٠	مارس-١١	ابريل-١١	مايو-١١	يونيو-١١*
٣٢٤٠٠٤١	٣٥٣٠٧٤٦	٤٠١٠٤٢٥	٤٢٩٠٩٥٧	٤٦٥٠٩٩٠	٤٦٩٠٩٦١	٤٧٣٠٠٤٥	٤٧٠٠٩٣٣	٤٧٤٠١٣٩
(٥٠١)	(٩٠٢)	(١٣٠٥)	(٧٠١)	(٨٠٤)	(٦٠٥)	(٤٠٤)	(٣٠٠)	(١٠٧)
٢٠٠٩٩٧	٢٦٠٦٨٣	٣١٠١٥٩	٣٠٠٧٤٨	٣٩٠٣٨٥	٣٨٠٣١١	٤١٠٤٤٩	٤٠٠٣٨٩	٣٩٠٨٠٢
-(٤٠٦)	(٢٧٠١)	(١٦٠٨)	-(١٠٣)	(٢٨٠١)	(١٦٠٢)	(٧٠٧)	(٣٠٧)	(١٠١)
١١٠٢٨٥	١٠٠٧٨٧	٩٠٦٩٩	١٢٠٩٤٦	١٥٠٣٩٠	١٨٠٧٥٣	١٨٠٦١٧	١٨٠٣٢٧	١٨٠١٩١
٩٠٧١٢	١٥٠٨٩٦	٢١٠٤٦٠	١٧٠٨٠٢	٢٣٠٩٩٥	١٩٠٥٥٨	٢٢٠٨٣٢	٢٢٠٠٦٢	٢١٠٦١١
٣٠٣٠٠٤٤	٣٢٧٠٠٦٣	٣٧٠٠٢٦٦	٣٩٩٠٢٠٩	٤٢٦٠٦٠٥	٤٣١٠٦٥٠	٤٣١٠٥٩٦	٤٣٠٠٥٤٤	٤٣٤٠٣٣٧
(٥٠٩)	(٧٠٩)	(١٣٠٢)	(٧٠٨)	(٦٠٩)	(٥٠٧)	(٤٠١)	(٢٠٩)	(١٠٨)
٢٢٧٠٦٤١	٢٣٧٠٧٥٧	٢٥٧٠٤٦٧	٢٨٢٠٢٤٦	٢٩٨٠٢٦٤	٢٩٩٠١١٥	٣٠١٠٦٣٣	٣٠٤٠٧٢٧	٣٠٩٠٥٧٣
٧٥٠٤٠٣	٨٩٠٣٠٦	١١٢٠٧٩٩	١١٦٠٩٦٣	١٢٨٠٣٤١	١٣٢٠٥٣٥	١٢٩٠٩٦٣	١٢٥٠٨١٧	١٢٤٠٧٦٤
ملاحظات (نسبة مئوية):								
٨٣٠٤	٨٥٠٦	٨٥٠٦	٨٥٠٢	٨٥٠٢	٨٤٠٧	٨٤٠٢	٨٤٠٥	٨٤٠٧
٦١٠٩	٥٦٠٣	٥٥٠٤	٥٥٠٦	٥٤٠٢	٥١٠٩	٥٢٠١	٥١٠٧	٥١٠٢
٢٥٠٦	٣٤٠٧	٣٥٠٥	٣٠٠٠	٣٤٠٩	٣٢٠٤	٣٥٠٣	٣٤٠١	٣٣٠٩
٢٦٠٣	٢٩٠٧	٣٣٠٤	٣١٠٣	٣٢٠٧	٣٢٠٤	٣٢٠٣	٣١٠٤	٣٠٠٩
٤٦٠٣	٥٩٠٦	٦٨٠٩	٥٧٠٩	٦٠٠٩	٥١٠١	٥٥٠١	٥٤٠٦	٥٤٠٣
٢٤٠٩	٢٧٠٣	٣٠٠٥	٢٩٠٣	٣٠٠١	٣٠٠٧	٣٠٠١	٢٩٠٢	٢٨٠٧

المصدر : البنك المركزى المصرى.

* مبدئى.

() معدل النمو عن الفترة المقابلة فى العام السابق.

١/ لا يتضمن التسهيلات الائتمانية المقدمة من قبل البنك المركزى المصرى.

٢/ يشمل الجهاز الإدارى والهيئات الخدمية والمحليات والهيئات الإقتصادية.

٣/ يشمل كل من قطاع الأعمال الخاص والقطاع العائلى وقطاع العالم الخارجى (غير المقيمين) .

٤/ يشمل قطاع الاعمال العام، قطاع الأعمال الخاص والقطاع العائلى وقطاع العالم الخارجى (غير المقيمين).

شكل (١٨) : توزيع التسهيلات الائتمانية الممنوحة للجهات غير الحكومية بحسب القطاعات (يونيو ٢٠١١)

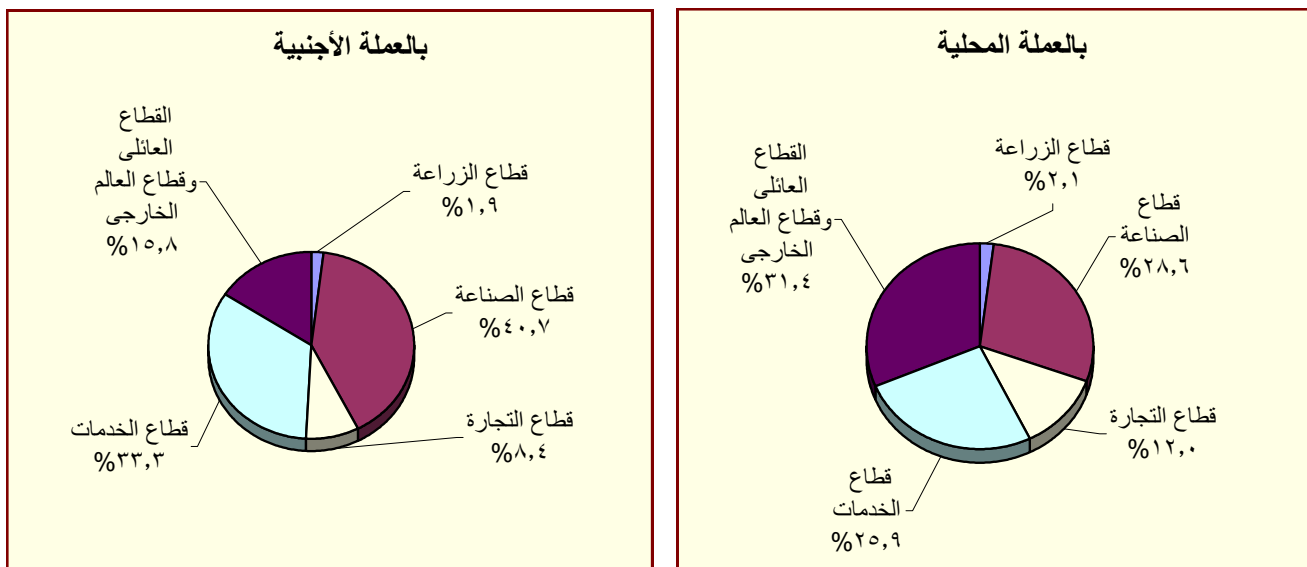

المصدر : البنك المركزى المصرى.

جدول (٢٩) : هيكل أسعار الفائدة المحلية

متوسط سعر الفائدة على القروض (سنة فأقل) ^{٢/}	متوسط سعر الفائدة على الودائع ٣ أشهر ^{٢/}	سعر العائد على أذون خزانة ٩١ يوم	سعر العائد على شهادات الإستثمار ^{١/٣}	سعر العائد على ودائع صندوق توفير البريد ^{١/}
متوسط سنوي				
٢٠٠٣/٢٠٠٢	١٠,٠٠	١٣,٧٠	٨,٦٩	٨,٣١
٢٠٠٤/٢٠٠٣	١٠,٠٠	١٣,٤٠	٧,٩٦	٨,٤١/
٢٠٠٥/٢٠٠٤	١٠,٠٠	١٣,٣٩	٧,٦٦	١٠,١٢
٢٠٠٦/٢٠٠٥	٩,٠٠	١٢,٧١	٦,٥٣	٨,٨٢
٢٠٠٧/٢٠٠٦	٩,٠٠	١٢,٦٤	٦,٠١	٨,٦٥
٢٠٠٨/٢٠٠٧	١٠,٠٠	١٢,٢٢	٦,٠٩	٦,٩٧
٢٠٠٩/٢٠٠٨	٩,٠٠	١٢,٣٩	٧,٠٣	١١,٣٢
٢٠٠٩/٢٠١٠	٨,٥٠	١١,٣٥	٥,٩٧	٩,٨٦
٢٠١٠/٢٠١١	٨,٥٠	١٠,٨٤	٦,٥٢	١٠,٢٠
متوسط شهري				
يوليو-١٠	٨,٥٠	١١,١٠	٦,٣٠	١٠,١٦
اغسطس-١٠	٨,٥٠	١٠,٩٠	٦,٣٠	٩,٧٢
سبتمبر-١٠	٨,٥٠	١٠,٩٠	٦,٤٠	٩,٥٦
اكتوبر-١٠	٨,٥٠	١١,٠٠	٦,٦٠	٩,٠٦
نوفمبر-١٠	٨,٥٠	١٠,٩٠	٦,٦٠	٨,٩٣
ديسمبر-١٠	٨,٥٠	١٠,٧٠	٦,٦٠	٩,٠٦
يناير-١١	٨,٥٠	١٠,٧٠	٦,٥٠	٩,٤٩
فبراير-١١	٨,٥٠	١٠,٦٠	٦,٥٠	١٠,٥٩
مارس-١١	٨,٥٠	١٠,٧٠	٦,٥٠	١١,٣٢
ابريل-١١	٨,٥٠	١٠,٨٠	٦,٦٠	١١,١٨
مايو-١١	٨,٥٠	١٠,٨٠	٦,٧٠	١١,٥٦
يونيو-١١	٨,٥٠	١١,٠٠	٦,٦٠	١١,٧٢
يوليو-١١	٨,٥٠	--	--	١١,٩١

المصدر : البنك المركزي المصري.

-- بيان غير متاح.

١/ أسعار نهاية الفترة.

٢/ بدءاً من سبتمبر ٢٠٠٥، تعكس البيانات المتوسط المرجح لسعر الفائدة الشهري لمجموعة من البنوك تمثل نحو ٨٠ % من تعاملات الجهاز المصرفي. وقبل هذا التاريخ، تعكس البيانات متوسط بسيط لأسعار الفائدة الأسبوعية لأغلبية البنوك.

٣/ فائدة بسيطة.

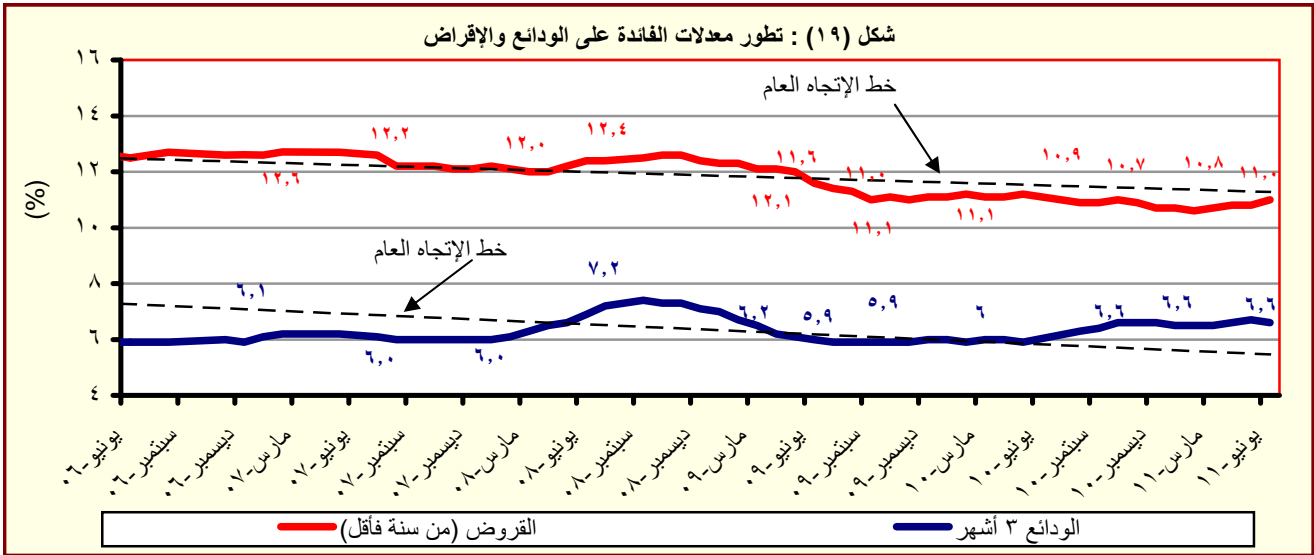

المصدر : البنك المركزي المصري.

جدول (٣٠) : متوسط أسعار عائد المعاملات بين البنوك (الإنترنت)^١

متوسط سنوى	ليلة واحدة	أسبوع	شهر	أكثر من شهر
٢٠٠٣	٨,٤	٩,٤	٩,٧	٩,٩
٢٠٠٤	٨,٢	٩,٨	١٠,٧	١٠,٣
٢٠٠٥	٩,٥	١٠,١	١٠,٤	١٠,٧
٢٠٠٦	٨,٦	٨,٨	٨,٨	٨,٨
٢٠٠٧	٨,٨	٨,٩	٩,٠	٩,١
٢٠٠٨	١٠,٣	١٠,٣	١٠,٢	١٠,٣
٢٠٠٩	٩,٥	٩,٥	٩,١	٩,٦
٢٠١٠	٨,٣	٨,٣	٨,٣	٨,٤
متوسط شهرى	ليلة واحدة	أسبوع	شهر	أكثر من شهر
يوليو-١٠	٨,٢٧	٨,٢٨	--	٨,٣٥
اغسطس-١٠	٨,٢٦	٨,٢٨	--	--
سبتمبر-١٠	٨,٢٦	٨,٢٧	٨,٢٥	--
اكتوبر-١٠	٨,٢٦	٨,٢٦	٨,٢٩	--
نوفمبر-١٠	٨,٢٦	٨,٢٦	--	٨,٤٠
ديسمبر-١٠	٨,٢٦	٨,٢٧	--	٨,٣٦
يناير-١١	٨,٢٦	٨,٢٧	٨,٥٠	٨,٢٧
فبراير-١١	٨,٧٤	٨,٨٦	--	--
مارس-١١	٨,٩٨	٩,١٦	--	٩,٦٠
ابريل-١١	٨,٩٠	٩,٠٤	--	٩,٦٠
مايو-١١	٨,٩٥	٩,١٠	٩,٥٠	٩,٥٠
يونيو-١١	٩,٠٢	٩,١٢	٩,٥٥	٩,٥٠
يوليو-١١	٨,٩٧	٩,١٣	٩,٥٦	٩,٥٩

المصدر : البنك المركزى المصرى.

-- بيان غير متاح

١/ تم استخدام بيانات متوسط أسعار العائد بين البنوك (الإنترنت) بدلاً من متوسط تكلفة الإقراض بين البنوك (كابور) بدءاً من مارس ٢٠٠٣. وتعد أسعار العائد بين البنوك مقياساً أفضل لتطورات السوق لتغطيتها الأوسع لمعاملات البنوك التجارية، والمتخصصة، وبنوك الإستثمار.

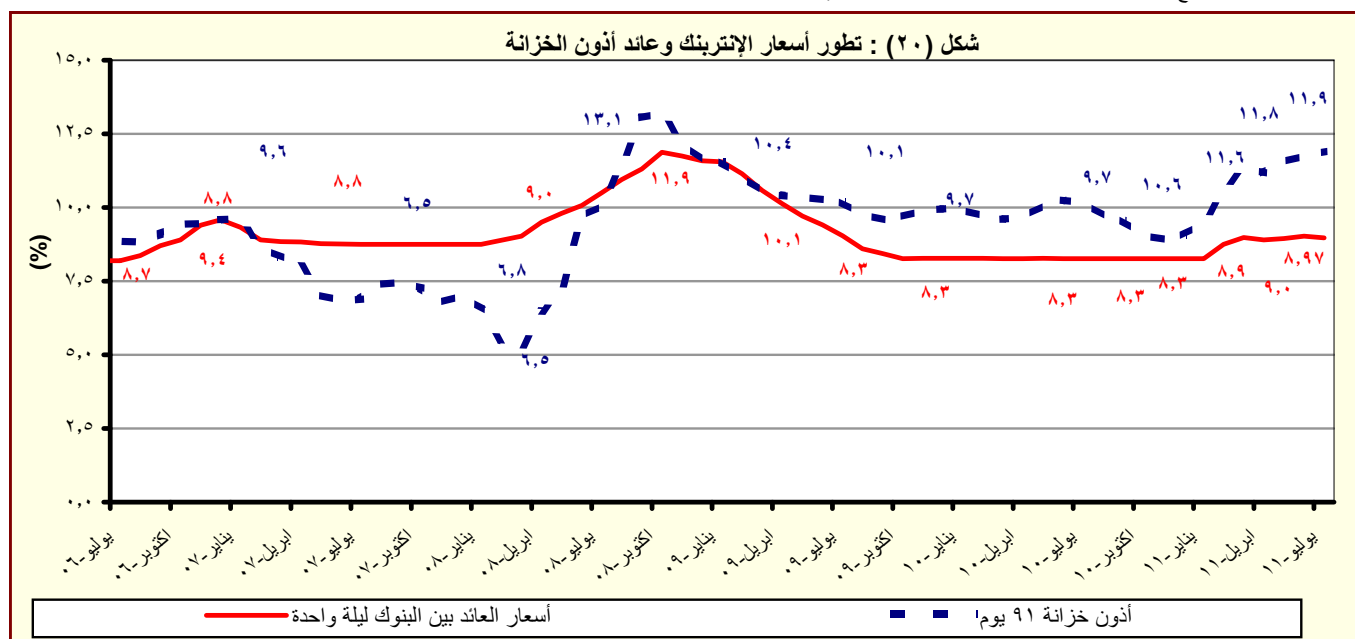

المصدر : البنك المركزى المصرى.

جدول (٣١): المؤشرات الرئيسية لسوق المال^{١/}

يوليو-١١	مايو-١١	ابريل-١١ ^{١/}	مارس-١١	يونيو-١١	يونيو-١٠	يونيو-٠٩	يونيو-٠٨	يونيو-٠٧	مؤشر EGX-٣٠ (CASE-٣٠ سابقاً) ^{٢/}
٥٠,٣٦	٥٠,٥٢٣	٥٠,٠٠٤	٥٠,٤٦٤	٥٠,٣٧٣	٦٠,٠٣٣	٥٠,٧٠٣	٩٠,٨٢٧	٧٠,٨٠٣	معدل العائد الشهري (%)
-٦,٣	١٠,٤	-٨,٤	-٣,٢	-٢,٧	-٧,٩	-٣,٨	-١١,١	٠,٤	معدل تذبذب السوق ^{٣/}
١,٥	١,٢	١,٦	٤,٧	١,٢	١,٣	٢,٠	١,٠	١,٠	رأس المال السوقى ^{٤/} (مليار جنيه)
٣٨٤	٤١٠	٣٨٨	٤٠٨	٤٠٠	٤١٠	٤٦٤	٨١٣	٦٠٢	نسبة للنتاج المحلى الإجمالى ^{٥/}
٢٤,٥	٢٩,٩	٢٨,٣	٢٩,٧	٢٩,١	٣٤,٠	٤٤,٥	٩٠,٨	٨٠,٨	عدد الشركات
٢١٢	٢١١	٢١٢	٢١٢	٢١١	٢١٥	٣٣٣	٣٧٥	٥٤٤	الأسهم والسندات المتداولة
٩٠,٨٨٨	١٨٠,١٨١	١١٠,٤٢٤	١٣٠,٧٩٣	٢٠,٥١٥	٤٦٠,٥٠٧	٦٠,٢٨٥	٤٧٠,١٧١	٣٣٠,٠٢٧	القيمة (مليون جنيه)
-٥١,٨	٥٩,١	-١٧,٢	-٤٢,٣	١٢,٨	٦٠,٩	٦٩,٣	-٣٣,٠	٩,٢	معدل التغير الشهري (%)
-٤٩,٣	-٣٧,١	-٦٢,٣	-٤٨,٢	-٥٥,٩	-٢٢,٩	٢٧,٨	٤٢,٨	١٦٦,٤	معدل التغير السنوى (%)
--	٢٢٩,٨٥٨	٢٣٠,٠٨٥	٢٣٠,٠٢٨٥	٢٢٩,٨٣٧	١٧١,٤٦٦٥	٩٧,٥٨٦	٨٤,٥٤٧	٦٢,٠١٣٠	سندات مقيدة (مليون جنيه)
--	٢٠٦,٨٩١	٢٠٦,٨٩١	٢٠٦,٨٩١	٢٠٦,٨٩١	١٥٩,٨٩٠	٩٢,٦٢٥	٧٨,٧٧١	٥٧,٥٩٨	حكومية, ^{٦/} منها:
--	٢٠٦,٧٦٧	٢٠٦,٧٦٧	٢٠٦,٧٦٧	٢٠٦,٧٦٧	١٥٩,٧٦٧	٩٢,٥٠٠	٧٤,٥٠٠	٥٣,٠٠٠	سندات المتعاملون الرئيسيون
--	٦٠,٧١٢	٦٠,٧١٣	٦٠,٧١٨	٦٠,٧١٨	٥٠,٤٢٣	٣٠,٠٩٦	٣,٨٨٠	٣,٨٤٣	شركات
--	٦٠,٢٥٥	٦٠,٤٨١	٦٠,٦٧٦	٦٠,٢٢٨	٦٠,٣٥٢	١٠,٨٦٥	١٠,٨٦٩	--	توريق ^{٧/}
									صافى مشتريات الأجانب
-١٠	-٨٠	-٣٠	-١٤٢	-١٦٦	٤٣	-١٠٦	١٩٩	-١٠,٢٤٠	القيمة (مليون دولار)
٩٠,٤٦٩	-٢٢,٣٥٢	-١٠,٠٢٧٦	-١٧,٠٣٧١	-٥٩,٩٩٤	٩٣,٦١٠	٥٦٢	٢٣,٢٥٥	-٢٩٧,٢٧٠	الكمية (ألف سهم)
٢٦	٣٢	٣٩	٤٠	٢٠	٢٢	١٢	٢٠	٣١	نسبة الكمية إلى جملة الاسهم المتداولة (%)
									مؤشرات أخرى
١٣,٠	١٣,١	١٢,٩	١٢,٤	١٣,٠	١٢,٦	١١,٥	١٥,٧	٢١,٩	مضاعف الربحية ^{٨/ ٩/}
٧,٦	٧,٦	٨,٠	٧,٥	٧,٥	٧,٥	٧,٢	٦,٥	٤,١	العائد على الكوبون (%) ^{١٠/ ٩/}
٢,٢	٣,٠	٢,٣	١,٧	٣,٧	٤,٥	١١,٢	٤,٩	٤,٨	نسبة السعر إلى القيمة الدفترية (%)

المصدر: البورصة المصرية وهيئة سوق المال والبنك المركزى المصرى.

-- بيان غير متاح.

١/ جدير بالذكر أنه تم إغلاق البورصة المصرية خلال الفترة من ٢٨/١/٢٠١١ وحتى ٢٢/٣/٢٠١١ عقب الأحداث في مصر.

٢/ أكبر ٣٠ شركة من حيث السيولة والقيمة. المؤشر = ١٠٠٠ في ١٩٩٨/١/١.

٣/ على أساس الانحراف المعيارى للعوائد اليومية خلال الفترة.

٤/ يمثل ناتج ضرب عدد الأسهم القائمة في سعر السوق السائد.

٥/ قامت وزارة التنمية الاقتصادية بتقدير قيمة الناتج المحلى الإجمالى لعام ٢٠١٢/٢٠١١ بنحو ١٥٧٠ مليار جنيه ، مقارنة بناتج محلى إجمالى معدل قدره ١٣٧٣ مليار جنيه كمتوقع لعام ٢٠١١/٢٠١٠.

٦/ تتضمن سندات الخزانة (شاملة المتعاملون الرئيسيون)، وسندات الإسكان، وسندات التنمية.

٧/ تم قيد سندات التوريق في بورصة الأوراق المالية اعتباراً من سبتمبر ٢٠٠٦.

٨/ يعرف أيضا بمعدل السعر على العائد، ويقاس بنسبة سعر السوق لكل سهم إلى أرباحه السنوية.

٩/ محسوب على أداء أنشطة ٥٠ شركة.

١٠/ الكوبون السنوى الموزع / سعر السهم الجارى.

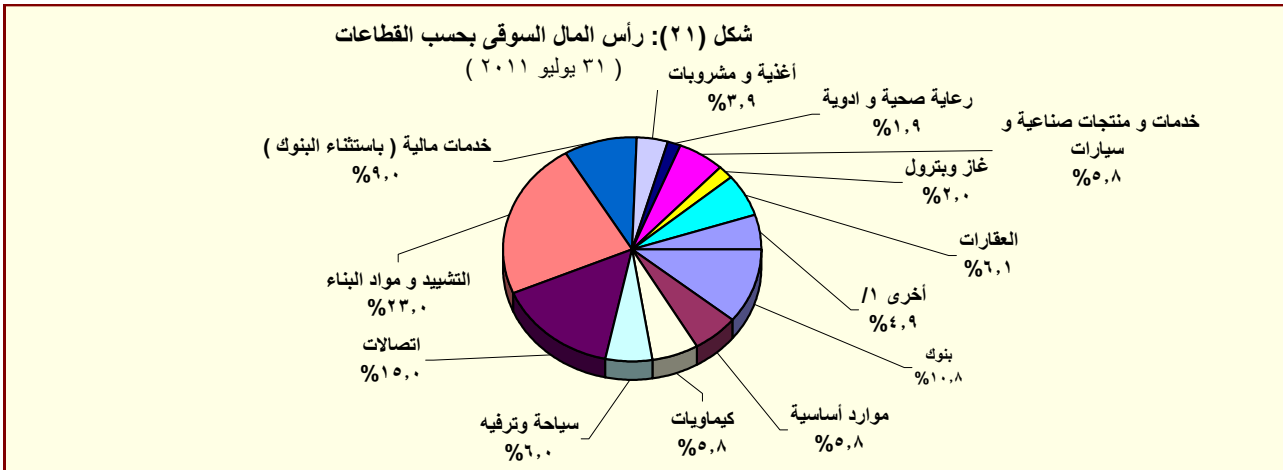

المصدر: النشرة الشهرية لبورصتى القاهرة والأسكندرية.

١/ تتضمن قطاعات المعدات الكهربائية والهندسية، الإعلام، التجارة، تكنولوجيا المعلومات، الزراعة والصيد، الورق والتعبئة والبلاستيك، المطاحن والتخزين، خدمات متنوعة، خدمات التجزئة، و سلع الإستهلاك العائلى.

جدول (٣٢): عمليات الإستحواذ فى السوق المصرية
(أغسطس ٢٠٠٨ - يناير ٢٠١١)

التاريخ	المشتري	الورقة المالية	القيمة (مليون جنيه)	نسبة الإستحواذ (%)
يناير-١١	مستثمرون أفراد	ببراميدز كابييتال لتداول الاوراق المالية	٢,٠	١٠,٠
يناير-١١	مجموعة من المستثمرين	بلتون المالية القابضة	٦٤,٨	٨٩,٢
ديسمبر-١٠	البنك الوطنى للتنمية	القاهرة الوطنية للاستثمار والأوراق المالية	٣٣,٩	٢٤,٨
اغسطس-١٠	المصرية القابضة للغازات الطبيعية (ايجاس)	غاز مصر	٦٧٤,٢	٨٠,٠
اغسطس-١٠	شارم دريمز القابضة للسياحة والفنادق	رواد مصر للاستثمار السياحي	٦٢,٩	١٠,١٢
يوليو-١٠	الشركة المصرية العامة للسياحة و الفنادق	التعمير السياحي	٥٦,٦	٦٥,٢٩
يناير-١٠	البنك الأهلى المتحد (شركة مساهمة بحرينية)	البنك الأهلى المتحد (مصر)	٩٨٤,٩	٤٤,٤٠
يناير-١٠	مجموعة سليمان القابضة للاستثمارات المالية ^{١/}	لورد للاستيراد والتصدير	٨٢,٥	٩٩,٩٨
يناير-١٠	مجموعة سليمان القابضة للاستثمارات المالية ^{١/}	لورد للصناعات الدقيقة	٩٥,٧	٩٦,٨٧
يناير-١٠	مجموعة سليمان القابضة للاستثمارات المالية ^{١/}	لورد انترناشونال	٦٥,١	٩٩,٩٨
ديسمبر-٠٩	سامكريت للأستثمار الهندسى	سامكريت مصر	٤٠٧١,٠	٩٩,٦٠
ديسمبر-٠٩	Beltone Partners Holding Ltd	بلتون المالية القابضة	٧٢,٦	٩٩,٨٠
ديسمبر-٠٩	الجونة للنقل السياحى	الشركة الدولية القابضة للفنادق	١٩٤٤,٤	٩٩,٧٠
ديسمبر-٠٩	مستثمرون أفراد	الكان القابضة	١٢,٥	١٢,٧٠
نوفمبر-٠٩	لافارج بيلدينج ماتريلز تريدينج ايجيبث	لافارج للأسمنت مصر	١٥٤٦٦,٠	٥٣,٦٥
اغسطس-٠٩	أوليمبك جروب للإستثمارات المالية ^{٢/}	القاهرة للصناعات المغذية	٦٦,٤	٩٨,٨٠
يونيو-٠٩	أوراسكوم لصيانة مصانع الأسمدة ^{١/}	المصرية للأسمدة	٣٤٦٨,٨	٩٩,٩٩
ابريل-٠٩	Global Investment And Management Group Limited	المنصورة للراتنجات والصناعات الكيماوية	٢٩,١	٦٩,١٠
ابريل-٠٩	البنك الوطنى للتنمية	الوطنية للزجاج والبلور	١٨٢,٥	٨٨,٣٠
مارس-٠٩	مؤسسة التمويل الدولية (IFC)	بنك الإسكندرية	١١٠٦,٨	٩,٧٥
مارس-٠٩	مستثمر هندى	الإسكندرية للخدمات الطبية - مركز الإسكندرية الطبى	٩٦,٧	٨٦,٣٥
ديسمبر-٠٨	حديد البحر الأحمر	مصر الوطنية للصلب (عتاقة)	١٤,٨	٤,٠٠
ديسمبر-٠٨	حديد البحر الأحمر	مصر الوطنية للصلب (عتاقة)	٣٥٥,٨	٩٦,٠٠
ديسمبر-٠٨	مجموعة من المستثمرين	جنرال للهندسة و المحركات	٢,٦	٤٢,٦٠
اكتوبر-٠٨	النعيم القابضة للاستثمارات	النعيم للاستثمارات المالية	٩,٥	٣٨,٠٠
سبتمبر-٠٨	شركة ماك القابضة للصناعة	شركة الإسفنج المصرية	١٩,٢	٢٨,٨٠
سبتمبر-٠٨	شركة شركاء بلتون القابضة المحدود	بلتون المالية القابضة	٦٨,٦	٩٩,٨٦
سبتمبر-٠٨	Prime Industrial Holding	الوطنية للزجاج والبلور	١٩٢,١	٨٨,٣٢
اغسطس-٠٨	شركة أبو ظبى للخدمات المالية	السلام للوساطة فى الأوراق المالية	٢١,٠	٧٠,٠٠
اغسطس-٠٨	المصرية لصناعة المنسوجات	دايس للملابس الجاهزة	٨٨,٠	٦٠,٠٠
اغسطس-٠٨	مجموعة من المستثمرين	كيماويات البناء الحديث الدولية	١٩,٤	٤٨,٥٠

المصدر: النشرة الشهرية للبورصة المصرية.

١/ القيمة بالدولار الامريكى.

٢/ عملية تبادل أسهم.

جدول (٣٣): تطور برنامج الخصخصة
(١٩٩١ / ١٩٩٢ - ٢٠٠٩ / ٢٠١٠)*

(مليون جنيه)

بيع مشروعات قانون ٢٠٣ ^{١/}		بيع المشروعات المشتركة ^{٢/}		شركات قطاع عام أخرى		الإجماليات	
العدد	الحصيلة	العدد	الحصيلة	العدد	الحصيلة	العدد	الحصيلة
١١	٤١٨	-	-	-	-	١١	٤١٨
١٤	٨٦٧	-	-	-	-	١٤	٨٦٧
١٢	٩٧٧	-	-	-	-	١٢	٩٧٧
٢٩	٤,٥٩٥	-	-	-	-	٢٩	٤,٥٩٥
٢٣	٢,٤٨٧	-	-	-	-	٢٣	٢,٤٨٧
٣٣	١,٨٢٤	-	-	-	-	٣٣	١,٨٢٤
٣٩	٤,٦٩٤	١	١٤	١	١٤	٤٠	٤,٧٠٨
١١	٢٥٢	٧	١١٨	-	-	١٨	٣٧٠
٧	٧٣	٣	٨٧٩	-	-	١٠	٩٥٢
٦	٤٩	١	٦٤	-	-	٧	١١٣
٩	٤٢٨	٤	١١٥	-	-	١٣	٥٤٣
١٦	٨٢٤	١٢	٤,٨١٩	-	-	٢٨	٥,٦٤٣
٤٧	١,٨٤٣	١٧	٧,٦٤٧	١	٥,١٢٢	٦٥	١٤,٦١٢
٤٥	٢,٧٧٤	٧	١,٥٥٩	١	٩,٢٧٤	٥٣	١٣,٦٠٧
٢٠	٧٤٥	١٦	٣,٢٣٨	-	-	٣٦	٣,٩٨٣
١٥	١,١٣٠	٢	٨٣	-	-	١٧	١,٢١٣
-	-	٤	٥٠	-	-	٤	٥٠

المصدر: وزارة الإستثمار

بيانات معدلة.

* بيانات مبدئية . جدير بالذكر أنه قد تم إرجاء برنامج الخصخصة خلال معظم السنة المالية ٢٠٠٨/٢٠٠٩ في ضوء إعداد "برنامج الملكية الشعبية" والذي تم تأجيله من جراء أثر الأزمة المالية العالمية على السوق المحلي.

١/ يتضمن بيع الأراضي غير المستغلة.

٢/ تعبر بيانات الشركات المشتركة عن قيمة مساهمة القطاع العام بها.

جدول (٣٤): أداء مؤشرات IFCI / S&P للأسواق الناشئة ^١

الترتيب	الأسواق الناشئة ^٢	العائد (%)	
		التغير الشهري يوليو-١١	التغير السنوى (منذ بداية العام) يوليو-١١
١	تايلاند	١٢,٠	١١,٤
٢	بيرو	١٠,٧	-١٧,٩
٣	الفلبين	٨,٠	٨,٢
٤	اندونيسيا	٦,٧	١٧,٥
٥	روسيا	٢,٧	٧,٩
٦	كوريا	٢,٣	١٠,١
٧	ماليزيا	٠,٣	٨,١
٨	الصين	-٠,٢	-٠,٦
٩	جنوب افريقيا	-٠,٤	-٥,٨
١٠	تايوان	-١,١	-٤,٣
١١	المكسيك	-١,٢	-١,٧
١٢	الهند	-١,٥	-١٠,٨
١٣	التشيك	-٢,٧	١٢,١
١٤	المغرب	-٣,١	-٩,١
١٥	بولندا	-٤,٤	٥,٥
١٦	البرازيل	-٤,٥	-٧,٤
١٧	تركيا	-٤,٦	-١٤,٠
١٨	شيلي	-٥,١	-٨,٩
١٩	مصر	-٦,٠	-٣٠,٤
٢٠	المجر	-٧,٦	١١,٥

المصدر: التقرير الشهري للبورصة المصرية

١/ بناء على مؤشر أسعار ستاندرد أند بورز/ هيئة التمويل الدولية (IFCI). يقيس المؤشر الأداء اليومي لأكثر الأسهم نشاطاً في البورصات المحلية، حتى لو لم تكن متاحة أمام المستثمرين الأجانب.

٢/ تم استبعاد الأرجنتين من مؤشر أسعار ستاندرد أند بورز/ هيئة التمويل الدولية (IFCI) اعتباراً من ٢١ سبتمبر ٢٠٠٩، كما كان قد تم استبعاد فنزويلا من مؤشرات ستاندرد أند بورز/ هيئة التمويل الدولية للأسواق الناشئة في ١١ ابريل ٢٠٠٧.

جدول (٣٥): الأرصدة القائمة لأنون الخزانة وفقا للقطاعات الحائزة لها

(مليون جنيه)					يونيو-٠٦	يونيو-٠٧	يونيو-٠٨	يونيو-٠٩	يونيو-١٠
					يونيو-١١	ابريل-١١	مايو-١١	يونيو-١١	
إجمالي الأرصدة القائمة					١٠٣,١٤٤	١١٨,٦٥٧	١٤٦,٤٣٩	٢٣٩,٠٨٠	٢٦٦,١٢١
العملاء الاجانب					--	--	--	٤,٩٤٥	٣٨,٣٧٠
شركات التعامل فى الأوراق المالية					١١	٠	١٧	٩٨٨	٨٠٠
الشركات القابضة و الإستثمارية					١٩٠	١١١	٧١	٥,٢٠٨	٥,٩٢٦
البنوك					٨٣,٤٠٠	٧٦,٢٧١	١٠٠,٠٦٣	١٩٤,٩٢٩	١٧٦,٥٢٠
بنوك قطاع عام					٤٦,٥٨٤	٤٢,٧٤٧	٥٩,٤٢٩	١١٠,٤٨٢	٩١,٢٧٦
بنوك قطاع خاص					٣٦,٤١٦	٣١,٩٦٤	٣٨,٧٨٣	٦٧,٥٧٠	٦٦,٥٣٠
بنوك فروع أجنبية					--	--	--	٩,٢٢٢	١٠,٧٤٨
بنك الإستثمار القومى					٤٠٠	١,٥٦٠	١,٨٥١	٢,٧١٥	٢,٧٤٩
بنوك متخصصة					--	--	--	٤,٩٤٠	٥,٢١٧
شركات التأمين					١٧٢	٨٠	٨١	١,٥٦٨	١,٨٠٣
قطاع عام					٠	٦٦	--	١,٠٩٥	٩٤١
قطاع خاص ^{١/}					١٧٢	١٤	--	٤٧٣	٨٦٢
صناديق الإستثمار					٥,١٠٥	٦,٣٩٩	١٢,٤٤٢	٢٤,٧٣١	٣٣,٠٣٤
صناديق التأمين					١,٨٩٨	٢,٥١١	١,٠١٦	١,٠٩٦	٧٥٧
قطاع الاسكان و التعمير					--	--	--	١٦٨	١٩٧
قطاع التجارة					٠	٠	٠	٣	٥٠
قطاع الصناعات التحويلية					٣٩	٧١	٦٠	٩١	٢٢٩
القطاع المالى					--	--	--	٤٢	٥٣١
قطاع النقل و المواصلات/ الكهرباء/ غاز/ صحة					--	--	--	١	٢١
القطاع الافراد					١١٤	١٣٤	١١	٤٩٥	١,٨١٦
قطاع البترول و التعدين					--	--	--	٢,٠١٠	١,٩٢٢
قطاع الخدمات					٢٥١	٢٩٩	١١٢	٩٤	٨٥٠
مجالات أخرى ^{٢/}					١,٦٥٨	١٣٩	٤٠٦	٢,٧١١	٣,٢٩٥

المصدر: البنك المركزى المصرى.

-- بيان غير متاح.

١/ يتضمن شركات التأمين الخاصة و الفروع الاجنبية.

٢/ تتضمن ٤٥ مليار جنيه أنون خزانة (صكوك) أصدرت لصالح البنك المركزى المصرى وفقاً للإتفاق مع وزارة المالية لاستخدامها فى عمليات السوق المفتوح. وجدير بالذكر فقد تم إهلاك كافة الانون المصدرة لصالح البنك المركزى خلال الربع الأول من عام ٢٠٠٧/٢٠٠٦.

جدول (٣٦) محفظة الأوراق المالية لدى البنوك ^{١/}

(مليون جنيه)

يونيو-٠٦	يونيو-٠٧	يونيو-٠٨	يونيو-٠٩	يونيو-١٠	مارس-١١	ابريل-١١	مايو-١١	يونيو-١١
إجمالي الأوراق المالية								
١٩٣,٩٦٥	١٧٦,٠٩٨	٢٠١,٨٥٨	٣٣٢,٥٩٧	٤٠٥,٨٩٥	٤٥١,٣٩٨	٤٥٦,٣٧٢	٤٥٦,٩٢٨	٤٧٤,١٧٦
بالعملة المحلية								
١٦٢,٤٠٣	١٤٣,٥٩٨	١٦٨,١٨٢	٢٩٧,١٩٤	٣٣٨,٨٣٤	٤٢١,١٢٠	٤٢٥,٩٤٨	٤٢٥,٩٣٢	٤٤٢,٦٤٨
بالعملة الأجنبية								
٣١,٥٦٢	٣٢,٥٠٠	٣٣,٦٧٦	٣٥,٤٠٣	٦٧,٠٦١	٣٠,٢٧٨	٣٠,٤٢٤	٣٠,٩٩٦	٣١,٥٢٨
القطاع الحكومي								
١٣١,٢١٣	١١١,٢٨٨	١٤٨,٦٦٥	٢٧٦,٠٩٥	٣١٨,٨٧٦	٣٨٩,٩٣٧	٣٩٥,٢٤١	٣٩٥,٥١٤	٤١٢,١٩٦
بالعملة المحلية ومنها:								
١١٥,١٤٦	٩٦,٦٥٢	١٣٥,١٢٩	٢٦٢,٠٤٤	٣٠٣,٢٩٧	٣٨٥,٧٧٧	٣٩١,١٤٧	٣٩١,٣٠٣	٤٠٧,٨١٤
بالعملة الأجنبية								
١٦,٠٦٧	١٤,٦٣٦	١٣,٥٣٦	١٤,٠٥١	١٥,٥٧٩	٤,١٦٠	٤,٠٩٤	٤,٢١١	٤,٣٨٢
صكوك البنك المركزى (بالعملة المحلية)								
٢١,٥٦٣	١٧,٦١٧	-	-	-	-	-	-	-
قطاع الأعمال العام								
٨٥٩	٧٦١	١,٤١٤	١,٣٣٨	١,٠٥٢	١,٠٦٩	١,٠٧٣	٩٧١	٩٨٠
بالعملة المحلية								
٨٥٩	٧٦١	١,٤١٤	١,٣٣٨	١,٠٥٢	١,٠٦٩	١,٠٧٣	٩٧١	٩٨٠
بالعملة الأجنبية								
-	-	-	-	-	-	-	-	-
قطاع الأعمال الخاص								
٢٨,٣٨٠	٣٢,٠٤٢	٣٦,٥٢٣	٣٩,٢٨٧	٣٩,٩٩١	٣٩,٩٤٠	٣٩,٣٤٠	٣٩,٢٨٧	٣٩,٢٣٩
بالعملة المحلية								
٢٤,٨٣٥	٢٨,٥٦٨	٣١,٦٠٩	٣٣,٧٥٥	٣٤,٣٩٤	٣٤,١٨٤	٣٣,٦٣٨	٣٣,٥٦٨	٣٣,٧٦٤
بالعملة الأجنبية								
٣,٥٤٥	٣,٤٧٤	٤,٩١٤	٥,٥٣٢	٥,٥٩٧	٥,٧٥٦	٥,٧٠٢	٥,٧١٩	٥,٤٧٥
قطاع العالم الخارجى (غير المقيمين)								
١١,٩٥٠	١٤,٣٩٠	١٥,٢٥٦	١٥,٨٧٧	٤٥,٩٧٦	٢٠,٤٥٢	٢٠,٧١٨	٢١,١٥٦	٢١,٧٦١
بالعملة المحلية								
٠	٠	٣٠	٥٧	٩١	٩٠	٩٠	٩٠	٩٠
بالعملة الأجنبية								
١١,٩٥٠	١٤,٣٩٠	١٥,٢٢٦	١٥,٨٢٠	٤٥,٨٨٥	٢٠,٣٦٢	٢٠,٦٢٨	٢١,٠٦٦	٢١,٦٧١

المصدر: البنك المركزى المصرى

-- لا يوجد إصدار خلال الفترة المشار إليها.

١/ غير متضمن محفظة الأوراق المالية لدى البنك المركزى المصرى.

جدول (٣٧): صافي الإستثمارات الأجنبية المباشرة موزعة بحسب الدول

(مليون دولار)

بيان ربع سنوى				بيان سنوى				
يناير-مارس *١١/١٠	اكتوبر- ديسمبر *١١/١٠	يوليو - سبتمبر *١١/١٠	يناير-مارس *١٠/٠٩	٢٠٠٦/٢٠٠٥	٢٠٠٧/٢٠٠٦	٢٠٠٨/٢٠٠٧	٢٠٠٩/٢٠٠٨	٢٠١٠/٢٠٠٩
١٦٤-	٦٥٦	١٥٩٧	١٧٠٦	٦٧٥٨	٨١١٣	١٣٢٣٧	١١٠٥٣	٦١١١
١٨١٥	٢٣٤١	٣١٢٢	٢٩٢٧	١١٠٠٨	١٢٨٣٦	١٧٨٠٢	١٣٠٨٤	٩٠٩٨
١٦٧,٤	٨٢٢,٤	٤٢٧,٣	٣٠٣,٢	١٤٢٤,٩	٣٥١٥,٠	٦٤٤٧,٨	٤٦٨١,٣	٤٥٥٣,٥
٥٠,٧	٩٤,١	٤٣,٤	٢٨,٢	١٠٩,٧	١٠٢,٦	٢٥٠,٣	٩٧,٢	١١٣,٦
٥٣,٨	٧٧,٥	٢٩,١	٢٩,٨	٢٨٦,٢	٢٥٤,٣	١٣٠٢,٧	٣٦,٧	٥٦٥,٧
٨٣١,٩	٤٤٦,٢	١٨٨٧,٧	١٧٥٠,٩	٤٩٢٦,١	٣٢٣١,٨	٣٢٣٩,٣	٢٢٠٩,٦	١٧٢٤,٧
٣,٦	٢,٧	٢٥,٣	٢٩,٧	٨٠,٥	٢٧,٠	٢٠,٨	٦,٧	٣٦١,٤
١٧,٢	١٩,٧	٨٥,٧	٢٨,٣	١٢٨,٨	١٣٤,٠	٥٥,٧	٣٩,٦	٨,٤
٢١,١	١٨,٧	١١٢,٨	١٣٦,٠	٣٢٣,٤	٥١٤,١	٣٦٥,٤	٢٠٤,٠	٩٩,٠
١٤٢,٤	١٨٥,٧	٤٢,٨	٩٩,٩	٣٠٣,٥	١٠٣٧,٤	٧٢٦,٢	٣٠٤٩,٥	٦٣,٠
٢٣,٠	١٤,٠	٥,٠	١٧,٢	١٨٨,٧	١١٨,٠	١٥٩٧,٢	٢٤,٨	٧٢,٥
١٤,١	٢٢,٧	١٦,٦	١٥,٢	٦٤,١	٢٠,٥	٣٩,٦	١٨,٦	٦٥,٦
٣,٧	٣,٣	٣,٣	٣,٣	٩,٨	١١,١	٤,٩	١,٢	٠,٠
٣٣,٨	٨٠,٦	٢٤,١	٢٧,٦	١١١,٤	١٥٤,٦	٢٣٦,٠	٤٩,٤	٧٨,٣
٤٥١,٩	٥٥٣,١	٤١٩,٢	٤٥٧,٢	٣٠٥١,٠	٣٧١٥,٧	٣٥١٦,٣	٢٦٦٥,٧	١٣٩٢,٢
١٩٧٨-	١٦٨٥-	١٥٢٥-	١٢٢٠-	٤٢٥٠-	٤٧٢٣-	٤٥٦٦-	٢٠٣١-	٢٩٨٧-
				٢- التدفقات للخارج				

المصدر: البنك المركزي المصري

* أرقام مبدئية.

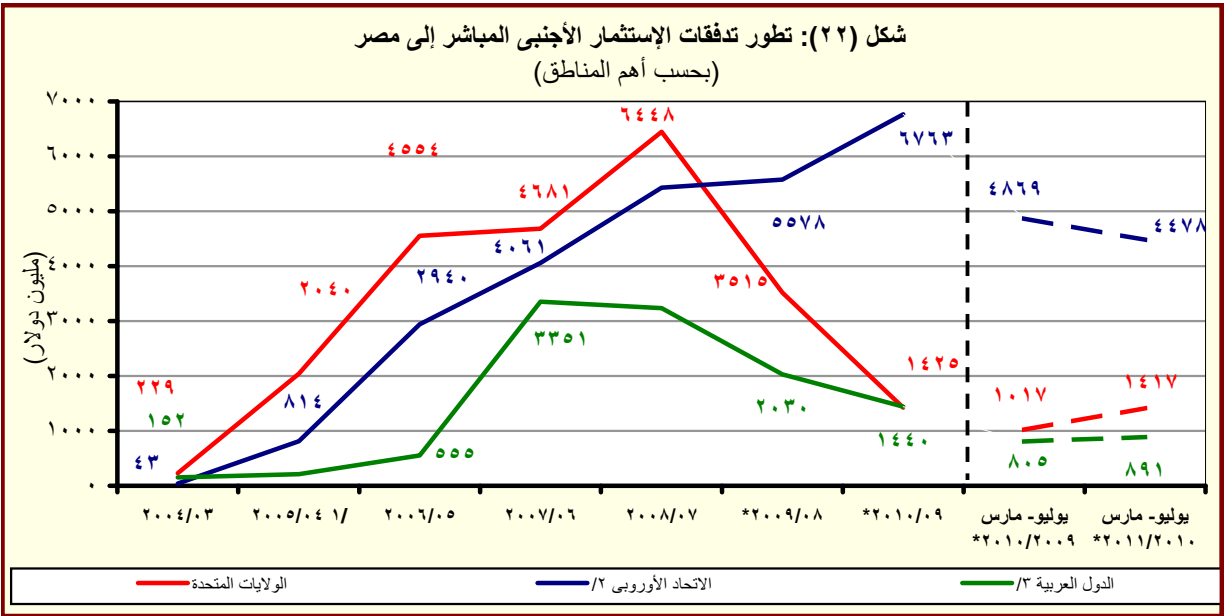

المصدر: البنك المركزي المصري

* مبدئی.

^{1/} تشمل إستثمارات في قطاع البترول بقيمة ٢٦٣٨ مليون دولار.

^{٢/} تتضمن النمسا وبلجيكا والدنمارك وقبرص وفرنسا وألمانيا واليونان وإيطاليا ولوكسمبورج والبرتغال ورومانيا وأستراليا والسويد وهولندا والمملكة المتحدة.

^{١٣} تشمل البحرين والأردن والكويت ولبنان وليبيا وعمان وقطر والسعودية وتونس والإمارات ودول عربية أخرى.

جدول (٣٨): ميزان المدفوعات - ميزان المعاملات الجارية
بيان سنوى

(مليون دولار)							
يوليو- مارس * ٢٠١١/٢٠١٠	يوليو- مارس * ٢٠١٠/٢٠٠٩	٢٠١٠/٢٠٠٩ *	٢٠٠٩/٢٠٠٨	٢٠٠٨/٢٠٠٧	٢٠٠٧/٢٠٠٦	٢٠٠٦/٢٠٠٥	
١٨,٤١٥-	١٨,٥٣٧-	٢٥,١٢٠-	٢٥,١٧٣-	٢٣,٤١٥-	١٦,٢٩١-	١١,٩٨٦-	الميزان التجارى ^{١/}
١٨,٩١١	١٦,٩٦٧	٢٣,٨٧٣	٢٥,١٦٩	٢٩,٣٥٦	٢٢,٠١٨	١٨,٤٥٥	الصادرات
٨,٢٦٢	٧,٠٥٠	١٠,٢٥٩	١١,٠٠٥	١٤,٤٧٣	١٠,١٠٨	١٠,٢٢٢	بترولى
١٠,٦٤٩	٩,٩١٧	١٣,٦١٥	١٤,١٦٤	١٤,٨٨٣	١١,٩١٠	٨,٢٣٣	غير بترولى
٣٧,٣٢٦-	٣٥,٥٠٤-	٤٨,٩٩٣-	٥٠,٣٤٢-	٥٢,٧٧١-	٣٨,٣٠٨-	٣٠,٤٤١-	الواردات
٤,١٣٦-	٣,٢٦٣-	٥,١٦١-	٧,٠٣٢-	٩,٥٦١-	٤,١٢٨-	٥,٣٥٩-	بترولى
٣٣,١٩٠-	٣٢,٢٤١-	٤٣,٨٣٢-	٤٣,٣١٠-	٤٣,٢١٠-	٣٤,١٨٠-	٢٥,٠٨٢-	غير بترولى
٦,٨٤٩	٨,٧٦٢	١٠,٣٣٩	١٢,٥٠٢	١٤,٩٦٦	١١,٤٩٨	٨,١٩١	الخدمات (صافى)
١٧,٢٦٠	١٧,٧٤٢	٢٣,٥٦٣	٢٣,٨٠١	٢٧,٢١١	٢٠,٤٥٦	١٧,٤٣٨	المتحصلات
٦,٠١٨	٥,٢٣٠	٧,٢١٧	٧,٤٨١	٧,٥٦٠	٦,٣٧١	٤,٩٤٧	النقل
٣,٧٣٧	٣,٢٦٦	٤,٥١٧	٤,٧٢١	٥,١٥٥	٤,١٧٠	٣,٥٥٩	ومنه: قناة السويس
٨,٧٣٥	٨,٧٢٣	١١,٥٩١	١٠,٤٨٨	١٠,٨٢٧	٨,١٨٣	٧,٢٣٥	السياحة والسفر
٢٩٦	٦٦٢	٨٢٩	١,٩٣٧	٣,٢٨٩	٣,٠٤٥	٢,٠٠٢	دخل الاستثمار
٩٠	١٣٧	٢١٨	٢٥٣	١٨٨	٢٥٤	٣٥٨	خدمات حكومية
٢,١٢١	٢,٩٩١	٣,٧٠٨	٣,٦٤٣	٥,٣٤٧	٢,٦٠٣	٢,٨٩٦	متحصلات أخرى
١٠,٤١١	٨,٩٨٠	١٣,٢٢٤	١١,٢٩٩	١٢,٢٤٥	٨,٩٥٧	٩,٢٤٧	المدفوعات
١,٠٦٣	٩٢٠	١,٢٣٠	١,٤٩٢	١,٦٢٠	١,٢٧٣	١,٢١٥	النقل
١,٦٢٠	١,٧٧٨	٢,٣٢٨	٢,٧٣٩	٢,٨٩٥	١,٩١٨	١,٦٢٠	السياحة والسفر
٤,٦١٢	٢,٩٤٩	٥,١٩٤	١,٧٨٣	١,٩٣٠	١,٨٦٨	١,٤٧١	مدفوعات عن الاستثمار
٤٦٣	٤٧٤	٥٥٤	٦٢١	٦٧٥	٦٠٨	٥٨٧	ومنه: فوائد مدفوعة
٩٦١	١,١٢٦	١,٥٣٥	١,١٨٢	١,٣١٤	١,١٩٦	١,٣٢٠	المدفوعات الحكومية
٢,١٥٥	٢,٢٠٦	٢,٩٣٩	٤,١٠٢	٤,٤٨٦	٢,٧٠٣	٣,٦٢٢	مدفوعات أخرى
١١,٥٦٦-	٩,٧٧٥-	١٤,٧٨١-	١٢,٦٧١-	٨,٤٤٩-	٤,٧٩٢-	٣,٧٩٥-	السلع والخدمات (صافى)
٩,١٦٦	٧,١٦٩	١٠,٤٦٣	٨,٢٤٧	٩,٣٣٨	٧,٠٦١	٥,٥٤٧	التحويلات (صافى)
٢٢١	٨٩٣	٩٥٤	٦١٤	٩٦١	٨٠٠	٥٧٢	التحويلات الرسمية (صافى)
٨,٩٤٥	٦,٢٧٦	٩,٥٠٩	٧,٦٣٢	٨,٣٧٧	٦,٢٦١	٤,٩٧٥	التحويلات الخاصة (صافى)
٢,٤٠٠-	٢,٦٠٦-	٤,٣١٨-	٤,٤٢٤-	٨٨٨	٢,٢٦٩	١,٧٥٢	الميزان الجارى

المصدر: البنك المركزى المصرى.

* مبدئى.

١/ يتضمن صادرات و واردات المناطق الحرة.

ملحوظة: بيانات التجارة فى هذا الجدول تم تجميعها من مصادر الجهاز المصرفى طبقاً للتدفقات النقدية. و قد تختلف هذه البيانات عن البيانات المجمعة لدى الجهاز المركزى للتعبئة العامة والإحصاء والمبنية على أساس التدفقات السلعية وفقاً لسجلات مصلحة الجمارك .

شكل (٢٣): توزيع متحصلات ميزان المعاملات الجارية

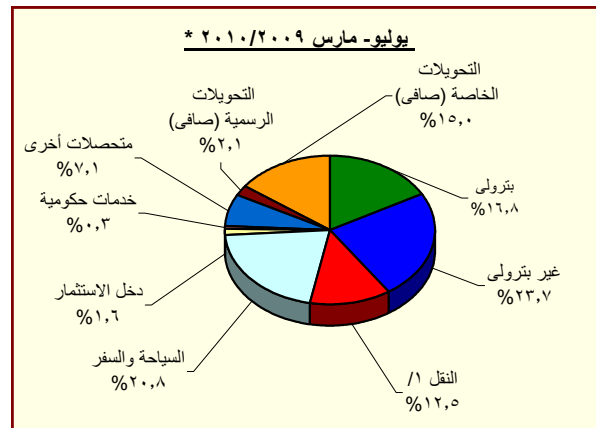
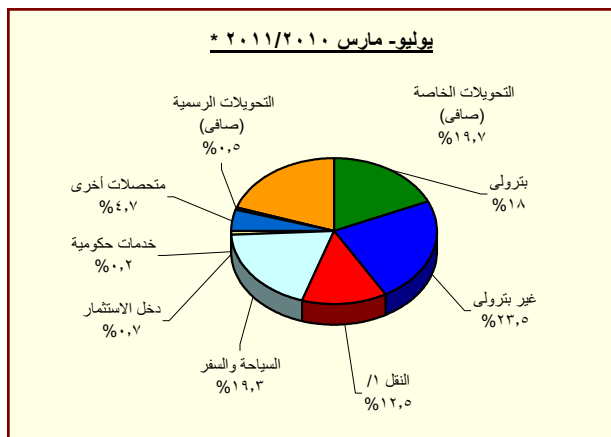

المصدر: البنك المركزى المصرى.

* مبدئى.

١/ يتضمن متحصلات قناة السويس.

جدول (٣٩): ميزان المدفوعات (تابع) - ميزان المعاملات الرأسمالية
بيان سنوى

(مليون دولار)

يوليو- مارس ٢٠١١/٢٠١٠	يوليو- مارس ٢٠١٠/٢٠٠٩	٢٠١٠/٢٠٠٩	٢٠٠٩/٢٠٠٨	٢٠٠٨/٢٠٠٧	٢٠٠٧/٢٠٠٦	٢٠٠٦/٢٠٠٥	
١,٧٧٦-	٥,١٦٣	٨,٣٢٥	٢,٢٨٥	٧,٥٥٨	٨٥٣	٣,٥١١	ميزان المعاملات الرأسمالية
٢٤-	١٧-	٣٦-	٣-	٢	٣٩-	٣٨-	الحساب الرأسمالى
١,٧٥٢-	٥,١٨٠	٨,٣٦٢	٢,٢٨٧	٧,٥٥٥	٨٩٢	٣,٥٤٩	الحساب المالى
٧٢٩-	٦٤٩-	٩٧٧-	١,٣٤١-	١,١١٣-	٥٣٦-	١٤٥-	تدفقات الاستثمار فى الخارج
٢,٠٩٠	٤,٣٣٢	٦,٧٥٨	٨,١١٣	١٣,٢٣٧	١١,٠٥٣	٦,١١١	تدفقات الاستثمارات المباشرة فى مصر (صافى) ^{١/}
١١٣-	٦٩٣-	٥٢٢-	٤١١-	٩٦٠-	٥٥٨-	٧٢٩-	استثمارات محفظة الأوراق المالية للخارج
٩٦٩-	٧,١١١	٧,٨٧٩	٩,٢١١-	١,٣٧٤-	٩٣٧-	٢,٧٦٤	صافى تدفقات محفظة الأوراق المالية فى مصر ^{٢/}
٣٤٤	٢٥٦-	١,٣٥٧	١,٠١٣-	٧٧٥	٥٥١-	٢,٦٩٠	و منها السندات ^{٣/}
٢,٠٣١-	٤,٩٢٢-	٤,٧٧٧-	٥,١٣٦	٢,٢٣٦-	٨,١٣١-	٤,٤٥٢-	صافى الاستثمارات الأخرى
٤١٩	٢,٢٣٥	٢,٣٥٠	١,٢٥٢	١,١٧٨	٢,٠٣٩	١,٤٢٦	صافى الاقتراض
١,٣٩٠-	١,٠٥٩-	٥٢٣-	١٢٢	٦٥٨-	٢٣٤-	٩٢٨-	القروض المتوسطة وطويلة الأجل
٣٣٨	٤٩٥	١,٢٢٩	٢,٠١٠	١,٠٠٩	١,٧٨٠	٧٩٦	المستخدم
١,٧٢٨-	١,٥٥٣-	١,٧٥٢-	١,٨٨٩-	١,٦٦٦-	٢,٠١٥-	١,٧٢٣-	السداد
٤٥-	١١-	٤٠-	٤٢٩-	١٤٤-	١٩٢-	١٠١-	تسهيلات موردين ومشتريين متوسطة الأجل
٦٤	٤٥	٥٢	٦٠	٢٠	٨٩	٦٢٥	المستخدم
١٠٩-	٥٥-	٩٢-	٤٨٩-	١٦٤-	٢٨١-	٧٢٧-	السداد
١,٨٥٤	٣,٣٠٤	٢,٩١٣	١,٥٥٩	١,٩٧٩	٢,٤٦٥	٢,٤٥٥	صافى تسهيلات موردين ومشتريين قصيرة الأجل
٢,٥١٥-	٨,٤١٩-	٩,٦٦٩-	٣,٧٤٤	٤,٤٠٣-	١٠,٩٤٢-	٥,١٠٣-	أصول أخرى
٢٧-	٣٤-	٤١-	٤٩	٤٨-	٢١٥-	٣	البنك المركزى المصرى
١,١٥٣-	٢,٨٩٩-	٢,٠٧٣-	٨,٣١٤	٢,٤٨٦-	٩,٩٠١-	٤,١٩٨-	البنوك الأخرى
١,٣٣٥-	٥,٤٨٧-	٧,٥٥٥-	٤,٦١٩-	١,٨٦٨-	٨٢٦-	٩٠٨-	أخرى
٦٥	١,٢٦٢	٢,٥٤٢	١٤٠	٩٨٩	٧٧١	٧٧٥-	خصوم أخرى
١٠-	١,١٨٠	١,١٨٧	٦	٠	١٦	٢	البنك المركزى المصرى
٧٥	٨٢	١,٣٥٥	١٣٤	٩٨٩	٧٥٥	٧٧٧-	البنوك الأخرى
١,٣٢٣-	٥٤٩	٦٥٢-	١,٢٣٨-	٣,٠٢٥-	٢,١٦٠	٢,٠١٠-	السهم والخطأ (صافى)
٥,٤٩٩-	٣,١٠٦	٣,٣٥٦	٣,٣٧٨-	٥,٤٢٠	٥,٢٨٢	٣,٢٥٣	الميزان الكلى

المصدر: البنك المركزى المصرى.

* مبدئى.

١/ تتضمن استثمارات أجنبية مباشرة فى قطاع البترول منذ الربع الأول من العام المالى ٢٠٠٥/٠٤.

٢/ تتضمن ٢٠٠٨/٠٧ سندات بالجنه المصرى (تدفقات للداخل)، و صافى تعاملات الأجانب فى أذون الخزانة المصرية (تدفقات للداخل)، بالإضافة إلى صافى تعاملات الأجانب فى شهادات الإيداع المصرية (تدفقات للخارج).

٣/ بدءاً من نوفمبر ٢٠٠٣، قام البنك المركزى المصرى بتغيير التويب الخاص بالسندات الدولارية السيادية (أصدرت فى يوليو ٢٠٠١ بقيمة ١,٥ مليار دولار) لتوضع تحت بند صافى إستثمارات المحافظ فى مصر بدلاً من صافى الاقتراض كما كان متبع فى السابق. قيم السندات عاليه غير متضمنة تلك المملوكة من قبل المؤسسات المقيمة داخل مصر.

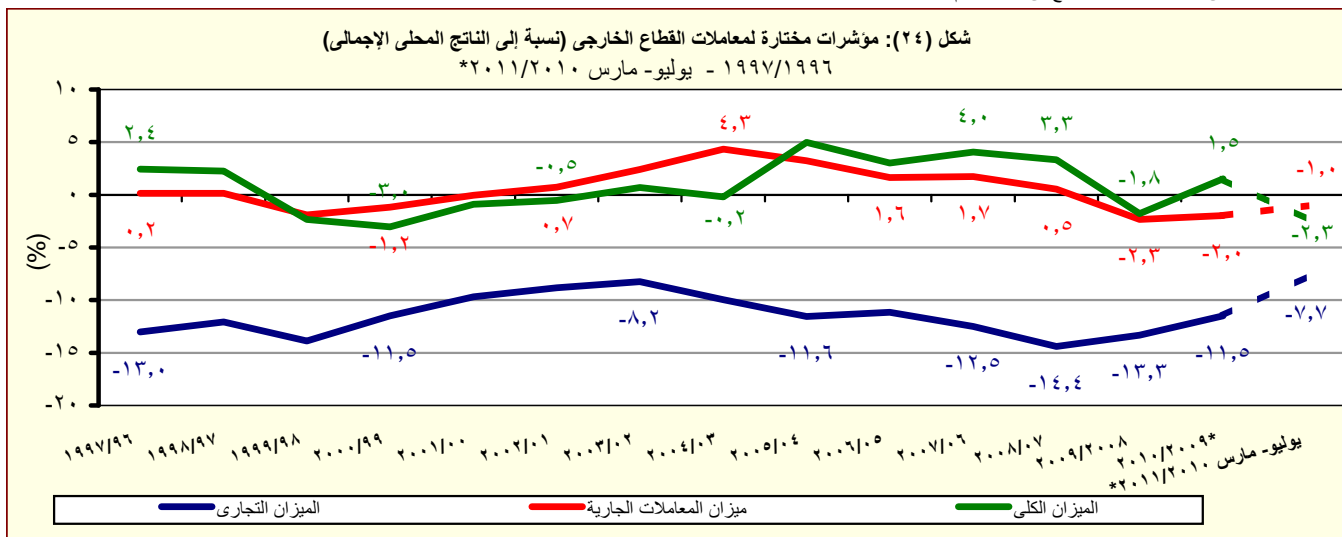

المصدر: البنك المركزى المصرى.

* مبدئى.

جدول (٤٠): ميزان المدفوعات - ميزان المعاملات الجارية

بيان ربع سنوى

(مليون دولار)

٢٠١١/٢٠١٠ *			٢٠١٠/٢٠٠٩ *			٢٠٠٩/٢٠٠٨			
الربع الثالث	الربع الثانى	الربع الاول	الربع الرابع	الربع الثالث	الربع الثانى	الربع الاول	الربع الرابع	الربع الثالث	
٥,٠٩٣-	٦,٦٩٢-	٦,٦٣٠-	٦,٥٨٣-	٦,٦٠٨-	٥,٦٧٥-	٦,٢٥٤-	٥,٦٨٠-	٤,٨٦٦-	الميزان التجارى ^{١/}
٦,٢٤٣	٦,٥٦٦	٦,١٠٢	٦,٩٠٦	٥,٤٥٠	٦,١٢٦	٥,٣٩٠	٥,٩١٥	٥,٦٥٨	الصادرات
٢,٨٣٢	٢,٦٣٦	٢,٧٩٤	٣,٢٠٩	٢,٠٦٣	٢,٥٥٩	٢,٤٢٧	٢,٤١٦	٢,٦٠٧	بترولى
٣,٤١٢	٣,٩٣٠	٣,٣٠٨	٣,٦٩٧	٣,٣٨٧	٣,٥٦٧	٢,٩٦٣	٣,٤٩٨	٣,٠٥١	غير بترولى
١١,٣٣٦-	١٣,٢٥٨-	١٢,٧٣٢-	١٣,٤٨٩-	١٢,٠٥٨-	١١,٨٠٢-	١١,٦٤٤-	١١,٥٩٥-	١٠,٥٢٤-	الواردات
١,٢٠٢-	١,٣٤١-	١,٥٩٣-	١,٨٩٨-	١,٠٦٧-	٨٠٣-	١,٣٩٣-	١,٥٠١-	١,٢٦٩-	بترولى
١٠,١٣٤-	١١,٩١٧-	١١,١٤٠-	١١,٥٩١-	١٠,٩٩١-	١٠,٩٩٩-	١٠,٢٥١-	١٠,٠٩٤-	٩,٢٥٥-	غير بترولى
١,٢٦٥	٢,٩٦١	٢,٦٢٣	١,٥٧٧	٢,٤٧٨	٢,٩٨٣	٣,٣٠٢	٢,٨٧٩	٢,١٥٨	الخدمات (صافى)
٤,٢١٢	٦,٣٥٢	٦,٦٩٥	٥,٨٢١	٥,٤٧٢	٥,٩٩٨	٦,٢٧٢	٥,٣٨٢	٤,٨٦٠	المتحصلات
١,٨٤٨	٢,١٥٥	٢,٠١٥	١,٩٨٧	١,٧٦٠	١,٧٦٢	١,٧٠٨	١,٦٥٦	١,٥٧٢	النقل
١,٢٣٠	١,٢٥٤	١,٢٥٤	١,١٥١	١,١٠٤	١,١٥٥	١,١٠٧	١,٠٤٥	٩٦٠	ومنه : قناة السويس
١,٧٩٢	٣,٢٩٠	٣,٦٥٣	٢,٨٦٨	٢,٧١٦	٢,٧٧٧	٣,٢٣٠	٢,٥٦١	٢,١٨٨	السياحة والسفر
٨٥	١٢٩	٨٢	١٦٨	١٥٥	٢٤٨	٢٥٨	٢٢٤	٢٦١	دخل الاستثمار
٢٠	٥٤	١٥	٨١	٣٩	٦٤	٣٥	٧٦	٤٣	خدمات حكومية
٤٦٦	٧٢٤	٩٣١	٧١٧	٨٠٢	١,١٤٨	١,٠٤١	٨٦٥	٧٩٥	متحصلات أخرى
٢,٩٤٨	٣,٣٩١	٤,٠٧٣	٤,٢٤٤	٢,٩٩٤	٣,٠١٦	٢,٩٧٠	٢,٥٠٤	٢,٧٠٢	المدفوعات
٢٢٤	٤٥٩	٣٨٠	٣١٠	٣١٣	٣١٧	٢٩٠	٢٨٧	٢٨١	النقل
٣٩٢	٥٩٦	٦٣٢	٥٤٩	٤٦٢	٦٠٢	٧١٤	٥٥٩	٦٦٣	السياحة والسفر
١,٥٧٤	١,١٣٤	١,٩٠٤	٢,٢٤٥	١,٠٩٤	٨٨٣	٩٧٢	٣٨٠	٦٨٣	مدفوعات عن الاستثمار
١٨٣	٩٥	١٨٤	٨٠	١٨٩	٨٨	١٩٧	٨٨	٢١٧	ومنه : فوائد مدفوعة
١٦٥	٢٩٢	٥٠٤	٤٠٨	٥٢٢	٣١٢	٢٩٣	٣٦٥	٢٠٢	المدفوعات الحكومية
٥٩٣	٩١٠	٦٥٢	٧٣٢	٦٠٣	٩٠٢	٧٠١	٩١٣	٨٧٣	مدفوعات أخرى
٣,٨٢٨-	٣,٧٣١-	٤,٠٠٨-	٥,٠٠٦-	٤,١٣٠-	٢,٦٩٢-	٢,٩٥٣-	٢,٨٠٢-	٢,٧٠٨-	السلع والخدمات (صافى)
٢,٨٢٩	٣,١٣٢	٣,٢٠٥	٣,٢٩٥	٢,٨٠٧	١,٩٠٣	٢,٤٥٩	١,٨٠٨	١,٧٩٠	التحويلات (صافى)
٥٤	١٩	١٤٨	٦١	٩-	٢٤٧	٦٥٥	٢٦	٨٣	التحويلات الرسمية (صافى)
٢,٧٧٥	٣,١١٣	٣,٠٥٧	٣,٢٣٤	٢,٨١٦	١,٦٥٦	١,٨٠٤	١,٧٨٢	١,٧٠٧	التحويلات الخاصة (صافى)
٩٩٩-	٥٩٩-	٨٠٢-	١,٧١١-	١,٣٢٣-	٧٩٠-	٤٩٣-	٩٩٤-	٩١٨-	الميزان الجارى

المصدر: البنك المركزى المصرى.

* مبدئى.

١ / يتضمن صادرات و واردات المناطق الحرة.

ملحوظة : بيانات التجارة فى هذا الجدول تم تجميعها من مصادر الجهاز المصرفى طبقاً للتدفقات النقدية. و قد تختلف هذه البيانات عن البيانات المجمعة لدى الجهاز المركزى للتعبئة العامة والإحصاء والمبنية على أساس التدفقات السلعية وفقاً لسجلات مصلحة الجمارك .

جدول (٤١): ميزان المدفوعات (تابع) - ميزان المعاملات الرأسمالية
بيان ربع سنوى

(مليون دولار)

٢٠٠٩/٢٠٠٨			٢٠١٠/٢٠٠٩			٢٠١١/٢٠١٠		
الربع الثالث	الربع الرابع	الربع الاول	الربع الثانى	الربع الثالث	الربع الرابع	الربع الثانى	الربع الثالث	الربع الاول
ميزان المعاملات الرأسمالية	-١٠,٢٦	٨٦٩	٢,٨٣٧	٤٤٩	١,٨٧٧	٣,١٦٢	١,٠٣٢	١,٧٨٥
الحساب الرأسمالى	٠,١	-٢,٥	-١٤,٠	-٢,٤	-٠,٤	-١٩,٤	-٧,٩	-١١,٥
الحساب المالى	-١٠,٢٦	٨٧٢	٢,٨٥١	٤٥٢	١,٨٧٧	٣,١٨٢	١,٠٤٠	١,٧٩٧
تدفقات الاستثمار فى الخارج	-٧٥	-٢٦١	-٩٤	-١٤١	-٤١٣	-٣٢٨	-٢٨٤	-١٥٠
تدفقات الاستثمارات المباشرة فى مصر (صافى) ^{١/}	١,٢١١	٢,٨٧٥	١,٧٣١	٨٩٥	١,٧٠٦	٢,٤٢٦	١,٥٩٧	٦٥٦
استثمارات محفظة الأوراق المالية للخارج	-١١	-١٢٦	-٤١	-٨٩	-٥٦٢	١٧٠	-٥٨	٥
صافى تدفقات محفظة الأوراق المالية فى مصر و منها السندات ^{٢/}	-١,٥٠٣	-٣٢١	١,١٨٦	٣٧٨	٥,٥٤٨	٧٦٨	٥,٩٠٠	-١,٣٢٩
صافى الاستثمارات الأخرى	-٦٤٨	-١,٢٩٦	٦٩	-٥٩٠	-٤,٤٠١	١٤٥	-٦,١١٥	٢,٦١٥
صافى الاقتراض	٤٥٤	٥٦٤	٦٢٠	٩٦٨	٦٤٨	١١٥	-١٦٤	٦٤١
القروض المتوسطة وطويلة الأجل	٢٧١	٦٢	-٤٤٩	-١١٠	-٥٠١	٥٣٦	-٦٣٠	-١٣١
المستخدم	٩١٠	٣٦٠	٢٢٢	١٠١	١٧٢	٧٣٤	١١٥	١٣٢
السداد	-٦٣٩	-٢٩٨	-٦٧١	-٢١١	-٦٧٢	-١٩٨	-٧٤٥	-٢٦٢
تسهيلات موردين ومشتريين متوسطة الأجل	٣	١	٢١	-٢٥	-٧	-٢٩	-١١	١
المستخدم	١١,٨	٣٢,٨	٣٢,١	٩,٩	٢,٦	٧,٢	١٣,٦	٣٠,٢
السداد	-٩	-٣٢	-١١	-٣٤	-١٠	-٣٦	-٢٥	-٢٩
صافى تسهيلات موردين ومشتريين قصيرة الأجل	١٨١	٥٠١	١,٠٤٧	١,٠١٢	١,١٥٥	-٣٩٢	٤٧٨	٧٧٠
أصول أخرى	-١,١٤٩	-١,٤٥٠	-١,٧٤٤	-١,٥٣٦	-٥,١٣٩	-١,٢٥٠	-٦,٥٥٨	١,٧٦٢
البنك المركزى المصرى	٤٤	-٢٩	-٥	-٨١	٥٣	-٧	-٢٢	٠,١
البنوك الأخرى	-٧٤١	-٢,٠٧٣	-١,٢٦٢	١,٦٦٩	-٣,٣٠٦	٨٢٦	-٦,٣٢٤	٢,٥١٣
أخرى	-٤٥٣	٦٥٢	-٤٧٧	-٣,١٢٣	-١,٨٨٦	-٢,٠٦٩	-٢١٢	-٧٥٢
خصوم أخرى	٤٦	-٤٠٩	١,١٩٤	-٢٢	٩١	١,٢٨٠	٦٠٦	٢١٣
البنك المركزى المصرى	-١٤	-٠,٢	١,٢٠٤	٤	-٢٧	٧	٠	٦
البنوك الأخرى	٦٠	-٤٠٩	-١٠	-٢٦	١١٨	١,٢٧٣	٦٠٦	٢٠٦
السهم والخطأ (صافى)	١٤٨	-٩١١	-٢٩٢	٩٤٠	-٩٩	-١,٢٠١	-٢١٥	-٦٣٠
الميزان الكلى	-١,٧٩٦	-١,٠٣٥	٢,٠٥٢	٦٠٠	٤٥٥	٢٥٠	١٥	٥٥٧

المصدر: البنك المركزى المصرى.

* مبدئى.

١/ تتضمن الإستثمارات الأجنبية المباشرة فى قطاع البترول منذ الربع الأول من ٢٠٠٥/٠٤.

٢/ بدءاً من نوفمبر ٢٠٠٣، قام البنك المركزى المصرى بتغيير التنبؤ الخاص بالسندات الدلارية السيادية (أصدرت فى يوليو ٢٠٠١ بقيمة ١,٥ مليار دولار) لتوضع تحت بند إستثمارات المحافظ فى مصر بدلاً من صافى الاقتراض كما كان متبع فى السابق. قيم السندات عاليه غير متضمنة تلك المملوكة من قبل المؤسسات المقيمة داخل مصر.

جدول (٤٢): مؤشرات قياس أداء معاملات القطاع الخارجى

يوليو- مارس *٢٠١١/٢٠١٠		يوليو- مارس *٢٠١٠/٢٠٠٩		٢٠٠٩/٢٠٠٨		٢٠٠٨/٢٠٠٧		٢٠٠٧/٢٠٠٦		٢٠٠٦/٢٠٠٥					
(مليون دولار)															
٤٥,٣٣٧		٤١,٨٧٨		٥٧,٨٩٩		٥٧,٢١٧		٦٥,٩٠٤		٤٩,٥٣٤		٤١,٤٤٠		المتحصلات الجارية (متضمنة التحويلات الرسمية)	
(٨,٣)		(٥,١)-		(١,٢)		(١٣,٢)-		(٣٣,٠)		(١٩,٥)		(٢٠,٨)			
٤٥,١١٦		٤٠,٩٨٥		٥٦,٩٤٥		٥٦,٦٠٣		٦٤,٩٤٤		٤٨,٧٣٤		٤٠,٨٦٨		المتحصلات الجارية (بدون التحويلات الرسمية)	
(١٠,١)		(٥,٨)-		(٠,٦)		(١٢,٨)-		(٣٣,٣)		(١٩,٢)		(٢٣,٠)			
٤٧,٧٣٧		٤٤,٤٨٤		٦٢,٢١٧		٦١,٦٤١		٦٥,٠١٦		٤٧,٢٦٥		٣٩,٦٨٨		المدفوعات الجارية	
(٧,٣)		(٦,٤)-		(٠,٩)		(٥,٢)-		(٣٧,٦)		(١٩,١)		(٢٦,٥)			
(نسبة مئوية، إلا إذا ذكر خلاف ذلك)															
المتحصلات الجارية / المدفوعات الجارية															
٩٤,٥		٩٢,١		٩١,٥		٩١,٨		٩٩,٩		١٠٣,١		١٠٣,٠		بدون التحويلات الرسمية	
٩٥,٠		٩٤,١		٩٣,١		٩٢,٨		١٠١,٤		١٠٤,٨		١٠٤,٤		شاملة التحويلات الرسمية	
٥٠,٧		٤٧,٨		٤٨,٧		٥٠,٠		٥٥,٦		٥٧,٥		٦٠,٦		الصادرات السلعية / الواردات السلعية	
٤١,٩		٤١,٤		٤١,٩		٤٤,٥		٤٥,٢		٤٥,٢		٤٥,٢		الصادرات السلعية / المتحصلات الجارية (بدون التحويلات الرسمية)	
٢٣,٦		٢٤,٢		٢٣,٩		٢٥,٠		٢٢,٩		٢٤,٤		٢٠,١		الصادرات غير البترولية / المتحصلات الجارية (بدون التحويلات الرسمية)	
٧٨,٢		٧٩,٨		٧٨,٧		٨١,٧		٨١,٢		٨١,٠		٧٦,٧		الواردات السلعية / المدفوعات الجارية	
٧,٣		٨,٧		٨,٦		٧,٥		٧,٩		٨,٩		٩,٠		نسبة تغطية الإحتياطي الدولى للواردات (عدد الأشهر)	
١٦٥,٨		١٩٧,٦		١٧٨,٢		٢١٠,٧		٢٢٢,٢		٢٢٨,٤		١٨٨,٦		المتحصلات الخدمية / المدفوعات الخدمية	
١٩,٤		٢١,٣		٢٠,٤		١٨,٥		١٦,٧		١٦,٨		١٧,٧		إيرادات السياحة / المتحصلات الجارية (بدون التحويلات الرسمية)	
٥٠,٦		٤٩,٢		٤٩,٢		٤٤,١		٣٩,٨		٤٠,٠		٤١,٥		إيرادات السياحة / المتحصلات الخدمية	
٥,١		٥,٠		٤,١		٥,٢		٣,٨		٥,٩		٧,٣		خدمة الدين / المتحصلات الجارية (متضمنة التحويلات الرسمية) ^{١/}	
٤,٥		٤,٥		٦,٢		٧,٥		٩,١		٩,١		٧,٧		الصادرات غير البترولية (نسبة إلى الناتج المحلى الإجمالى) ^{٢/}	
٧,٢		٨,١		١٠,٨		١٢,٦		١٦,٧		١٥,٧		١٦,٢		إجمالى المتحصلات الخدمية (نسبة إلى الناتج المحلى الإجمالى) ^{٢/}	
٣,٧		٤,٠		٥,٣		٥,٥		٦,٧		٦,٣		٦,٧		ومنها : السياحة (نسبة إلى الناتج المحلى الإجمالى) ^{٢/}	
١,٠-		١,٢-		٢,٠-		٢,٣-		٠,٥		١,٧		١,٦		ميزان المعاملات الجارية (نسبة إلى الناتج المحلى الإجمالى) ^{٢/}	
٢,٣-		١,٤		١,٥		١,٨-		٣,٣		٤,٠		٣,٠		ميزان المدفوعات (نسبة إلى الناتج المحلى الإجمالى) ^{٢/}	
٧٦,٨		٧٧,١		٥٨,٢		٥٥,١		٥١,٤		٦٠,٤		٧١,٤		إجمالى الدين الخارجى / المتحصلات الجارية (متضمنة التحويلات الرسمية)	
١,٢		١,٤		١,١		١,٢		١,٢		١,٣		١,٤		مدفوعات الفوائد على الدين الخارجى / المتحصلات الجارية (متضمنة التحويلات الرسمية)	
٨٣٤,٧		٧٨٦,٧		٦٩٤,٩		٦٤٠,٤		٨٤٨,٥		٨٨٠,٠		٧٤٠,٢		نسبة السيولة (%) ^{٣/}	

المصدر: البنك المركزى المصرى وحسابات وزارة المالية.
* مبدئى.

() معدل النمو عن الفترة المقابلة فى العام السابق.

١/ تم تقدير قيمة خدمة الدين الخارجى من واقع بيانات ميزان المدفوعات.

٢/ قامت وزارة التنمية الاقتصادية بتقدير قيمة الناتج المحلى الإجمالى لعام ٢٠١٢/٢٠١١ بنحو ١٥٧٠ مليار جنيه ، مقارنة بناتج محلى إجمالى معدل قدره ١٣٧٣ مليار جنيه كمتوقع لعام ٢٠١١/٢٠١٠.

٣/ (الإحتياطي الدولى متضمن الذهب و أصول البنوك فى الخارج) / (خدمة الدين + الإلتزامات الخارجية السائلة).

جدول (٤٣): بيانات التجارة الخارجية - الميزان التجارى
طبقاً للتصنيف الإقتصادي للأمم المتحدة (BEC)

(مليون جنيه)

البند	٢٠٠٧/٢٠٠٦	٢٠٠٨/٢٠٠٧	٢٠٠٩/٢٠٠٨	٢٠١٠/٢٠٠٩	٢٠١١/٢٠١٠	يوليو ٢٠١٢/١١	يوليو ٢٠١١/١٠
الميزان الكلى	١٣٤,٦٥١-	١٧٢,٤٧٧-	١٨٧,٢٨٦-	١٦٩,٢٨٢-	١٨٣,٩٣٧-	٢١,٦٥٠-	١٨,٨٨١-
	(٣٨,١)	(٢٨,١)	(٨,٦)	(٩,٦)-	(٨,٧)		(١٢,٨)-
١١١ سلع غذائية أولية (للصناعة)	٧,٨٢٦-	١٧,١٨٩-	١٥,٨٧٩-	١٧,٧٧٧-	٢٣,٨٧٨-	١,٧٥٥-	١,٧٢٤-
١١٢ سلع غذائية أولية (للإستهلاك)	١,١٢٩-	١,٩٤٩	٢٢٨	١,٠٤٠-	٨٤٣	١٣٧-	٤٢٠
١٢١ سلع غذائية مصنعة (للصناعة)	٥,٧٣٣-	٧,٩٨٥-	٨,٤١٦-	٧,٠٥٣-	١١,٠٤٩-	٧٥٧-	١,٣٦١-
١٢٢ سلع غذائية مصنعة (للإستهلاك)	٤,٥٠٩-	٤,٢٣٢-	٣,٩٣١-	٤,٨٥٥-	٨,٨٩١-	٧٠٦-	٩٥٣-
٢١ مستلزمات صناعية أولية	٩,٣٨١-	١٥,٥٥١-	١٤,١١٤-	١٥,٧٢٧-	٢١,٩٨٠-	١,٢٩٧-	٣,٥١٢-
٢٢ مستلزمات صناعية مصنعة	٤٥,٢٦٢-	٦٧,٦٠٠-	٦٢,٤٥٧-	٦٥,١٩٣-	٥٣,٩٢١-	٨,١٤٨-	٥,٥١٩-
٣١ وقود وزيوت (خام)	٤٧٠-	١,١٣٣-	٥,٥٤٨-	٣,٧٥٧-	١٦,٥١١	١,٢٦٩	٢,٠٣٩
٣٢ وقود مصنع و زيوت اخرى	٢,٢٠٢-	٤,٦١٣-	٢,٠٦٠-	٦,٦٦٥	٤,١٧٢	١,٤٧٩-	٨٦-
٤١ سلع رأسمالية عدا معدات النقل	٣٠,٢٣٤-	٢٢,٨٩٣-	٣٢,١٣٥-	١٦,٣٥٢-	٣٧,٥١٥-	٤,٠٠٦-	٣,٧٤٤-
٤٢ قطع غيار وأجزاء سلع رأسمالية	٧,٠٧١-	٩,٠٠٠-	١١,٣٩٣-	١١,٢٩٢-	١٦,٢٦٢-	١,٤٥١-	١,٣٨٦-
٥١ سيارات الركوب	٦,٣١٥-	٧,٨٧٠-	٧,٥٤٣-	٧,٤٦٨-	٧,٣٢٣-	٨٨٨-	٣٨٠-
٥٢ سيارات اخرى	٤,٩٢٧-	٦,١٠١-	٥,٢٢٧-	٦,٢٣٥-	٧,٥٥٥-	٦٤٩-	٩٠٥-
٥٣ قطع غيار وأجزاء لوسائل النقل	٦,١٧٩-	٧,٦١٩-	٦,٥٤٦-	٧,٢٠٦-	١٢,٥٢٦-	٨٩٩-	٨٤٠-
٦١ سلع إستهلاكية معمرة	١,١٥٧-	٥٠-	٩,٦٦٦-	٤,٧٨١-	١,٠٨٤-	٢٨٥-	١٦٨-
٦٢ سلع إستهلاكية نصف معمرة	٥١٥	٣٢٧	٢,٩٦٩	٩١٠-	١,٠٣١	١١	١٠٥
٦٣ سلع إستهلاكية غير معمرة	٢,٧٥٧-	٣,٧٤٦-	٥,٧٤٨-	٦,٢٦٨-	٤,٤٣٨-	٥٤١-	٩١٤-
٧ أخرى	١٤-	٨٢٨	١٨٢	٣٤-	٧٤-	٣٤,١٤	٧٧

المصدر: وزارة المالية - مصلحة الجمارك.
() معدل النمو السنوى.
* بيان مبدئى.

جدول (٤٤): بيانات التجارة الخارجية - الصادرات
طبقاً للتصنيف الإقتصادي للأمم المتحدة (BEC)

(مليون جنيه)								البند
يوليو *٢٠١٢/١١	يوليو *٢٠١١/١٠	٢٠١١/٢٠١٠	٢٠١٠/٢٠٠٩	٢٠٠٩/٢٠٠٨	٢٠٠٨/٢٠٠٧	٢٠٠٧/٢٠٠٦		
١٣,٣٣١	٨,٨٩٣	١٤٣,٠٨٩	٦٩,٦٤٨	٦٠,٤١٨	٥٦,٦٣٠	٥٢,٨٤١	إجمالي الصادرات	
(٤٩,٩)		(١٠٥,٤)	(١٥,٣)	(٦,٧)	(٧,٢)	(١٥,٨)		
٦٠	٥١	٧٥٠	٢٧٥	٢١٤	٢٥١	١٧٢	سلع غذائية أولية (للصناعة)	١١١
١,١٤٦	٣٥٨	٧,٤٤٤	١,٧٣٠	٢,٤٠٩	٥,٣٧٩	١,٨٩٣	سلع غذائية أولية (للإستهلاك)	١١٢
١٨٠	٣٦٤	١,٥٥٠	٤٢٢	٢٣٥	٢٣٠	٣٨٤	سلع غذائية مصنعة (للصناعة)	١٢١
٥٤٠	٥٩٧	٦,٤١٩	٢,٩٧٠	٤,٠٠٠	٢,٩١١	٣,٦٠١	سلع غذائية مصنعة (للإستهلاك)	١٢٢
٤٩٢	٥١٨	٧,٠١٣	١,٧٩٠	٣,٤٠٢	١,٦٠٢	٢,٤٤٥	مستلزمات صناعية أولية	٢١
٤,٨٣٠	٢,٤٩٢	٥٣,٥٥٠	٢٦,٣١٤	٢٦,٨٤٨	٢٢,١٦٧	٢٢,٣٩٩	مستلزمات صناعية مصنعة	٢٢
٢,٠٦٤	١,٣٧٧	٢٠,١٨١	٦,٦٩٩	٢٧٩	٦,٥٩٨	٥,٢٨٩	وقود وزيوت (خام)	٣١
١,٣٦٢	١,٥١٩	٢٠,٤٥٠	٩,٥٥٥	١٠,٢١١	٧,٤٣٩	٩,٧٢٧	وقود مصنع و زيوت اخرى	٣٢
١٨٠	٧٤	٢,٦٥٠	١٣,٢٧٣	٢,٤٥٨	١,٣٨٧	٢٦٩	سلع رأسمالية عدا معدات النقل	٤١
٦٦	٦٣	٨٢٥	٤٥٣	١٩٤	٤٥٤	٤٢٩	قطع غيار وأجزاء سلع رأسمالية	٤٢
١٦٢	١٧	٢٥٠	١٨٨	٣٦	٢٦	٤٢	سيارات الركوب	٥١
٢٣	٢٣	١,٥٠٠	١٥٢	١,٣٢٨	٢٢٧	٤٩	سيارات اخرى	٥٢
٢١٦	٨٠	١,١١٩	٥٣٣	١٥٧	١٠٤	١١٨	قطع غيار وأجزاء لوسائل النقل	٥٣
٤٢٦	١٩٩	٣,٥٣٨	٢٦٩	٥٢٢	٢,٣٦٦	١,٠١٧	سلع إستهلاكية معمرة	٦١
٨٤٠	٦٦٠	٨,١٢٥	٢,٥١٧	٥,٩١٢	٣,٢٧٢	٣,٣٥٩	سلع إستهلاكية نصف معمرة	٦٢
٦٦٠	٤٤٤	٧,٦١٩	٢,٤٩٧	٢,٠٢٠	١,٣٣١	١,٦٤٦	سلع إستهلاكية غير معمرة	٦٣
٨٤	٥٦,٩	١٠٨,٠	١١,٠	١٩٣,٠	٨٨٥,٧	١,١	أخرى	٧

المصدر: وزارة المالية - مصلحة الجمارك.

() معدل النمو عن الفترة المقابلة في العام السابق.

* بيان مبدئي

جدول (٤٥): بيانات التجارة الخارجية - الواردات
طبقاً للتصنيف الإقتصادي للأمم المتحدة (BEC)

(مليون جنيه)

البند	٢٠٠٨/٢٠٠٧		٢٠٠٩/٢٠٠٨		٢٠١٠/٢٠٠٩		يوليو ٢٠١١/٢٠١٠		يوليو ٢٠١٢/٢٠١١	
	٢٠٠٧/٢٠٠٦	٧	٨	٨	٩	٩	*٢٠١١/٢٠١٠	*٢٠١١/١٠	*٢٠١٢/١١	*٢٠١٢/١١
إجمالي الواردات	١٨٧,٤٩٢	٢٢٩,١٠٧	٢٤٧,٧٠٤	٢٣٨,٩٣٠	٣٢٧,٠٢٦	٣٠٤,٥٤٤	٣٢٠,٥٤٤	٣٢٠,٥٤٤	٣٢٠,٥٤٤	٣٢٠,٥٤٤
	(٣١,٠٠)	(٢٢,٢)	(٨,١)	(٣,٥)-	(٣٦,٩)	(٥,٥)				
١١١ سلع غذائية أولية (للصناعة)	٧,٩٩٨	١٧,٤٤٠	١٦,٠٩٣	١٨,٠٥٢	٢٤,٦٢٨	١٠,٨١٥	١٠,٨١٥	١٠,٨١٥	١٠,٨١٥	١٠,٨١٥
١١٢ سلع غذائية أولية (للاستهلاك)	٣,٠٢٢	٣,٤٣١	٢,١٨١	٢,٧٧٠	٦,٦٠٠	٤٩٥	٤٩٥	٤٩٥	٤٩٥	٤٩٥
١٢١ سلع غذائية مصنعة (للصناعة)	٦,١١٨	٨,٢١٥	٨,٦٥١	٧,٤٧٥	١٢,٥٩٩	١٠,١٢١	١٠,١٢١	١٠,١٢١	١٠,١٢١	١٠,١٢١
١٢٢ سلع غذائية مصنعة (للاستهلاك)	٨,١١١	٧,١٤٣	٧,٩٣١	٧,٨٢٥	١٥,٣١٠	١٠,٤٩٣	١٠,٤٩٣	١٠,٤٩٣	١٠,٤٩٣	١٠,٤٩٣
٢١ مستلزمات صناعية أولية	١١,٨٢٦	١٧,١٥٢	١٧,٥١٦	١٧,٥١٧	٢٨,٩٩٢	١٠,٨١٥	١٠,٨١٥	١٠,٨١٥	١٠,٨١٥	١٠,٨١٥
٢٢ مستلزمات صناعية مصنعة	٦٧,٦٦٢	٨٩,٧٦٧	٨٩,٣٠٤	٩١,٥٠٧	١٠٧,٤٧١	١٠,٣٤٩	١٠,٣٤٩	١٠,٣٤٩	١٠,٣٤٩	١٠,٣٤٩
٣١ وقود وزيوت (خام)	٥,٧٥٨	٧,٧٣١	٥,٨٢٨	١٠,٤٥٦	٣,٦٧٠	١٠,٨	١٠,٨	١٠,٨	١٠,٨	١٠,٨
٣٢ وقود مصنع وزيوت اخرى	١١,٩٢٩	١٢,٠٥١	١٢,٢٧١	٢,٨٩٠	١٦,٢٧٨	٢,٩٩٩	٢,٩٩٩	٢,٩٩٩	٢,٩٩٩	٢,٩٩٩
٤١ سلع رأسمالية عدا معدات النقل	٣٠,٥٠٢	٢٤,٢٨٠	٣٤,٥٩٤	٢٩,٦٢٥	٤٠,١٦٥	٤,٠٨٠	٤,٠٨٠	٤,٠٨٠	٤,٠٨٠	٤,٠٨٠
٤٢ قطع غيار وأجزاء سلع رأسمالية	٧,٥٠٠	٩,٤٥٤	١١,٥٨٨	١١,٧٤٥	١٧,٠٨٧	١,٤٥٢	١,٤٥٢	١,٤٥٢	١,٤٥٢	١,٤٥٢
٥١ سيارات الركوب	٦,٣٥٧	٧,٨٩٦	٧,٥٨٠	٧,٦٥٦	٧,٥٧٣	٩٠٥	٩٠٥	٩٠٥	٩٠٥	٩٠٥
٥٢ سيارات اخرى	٤,٩٧٦	٦,٣٢٨	٦,٥٥٥	٦,٣٨٧	٩,٠٥٥	٦٧١	٦٧١	٦٧١	٦٧١	٦٧١
٥٣ قطع غيار وأجزاء لوسائل النقل	٦,٢٩٧	٧,٧٢٣	٦,٧٠٣	٧,٧٣٩	١٣,٦٤٥	٩٧٩	٩٧٩	٩٧٩	٩٧٩	٩٧٩
٦١ سلع إستهلاكية معمرة	٢,١٧٤	٢,٤١٦	١٠,١٨٨	٥,٠٥٠	٤,٦٢١	٥٩٤	٥٩٤	٥٩٤	٥٩٤	٥٩٤
٦٢ سلع إستهلاكية نصف معمرة	٢,٨٤٤	٢,٩٤٥	٢,٩٤٣	٣,٤٢٧	٧,٠٩٤	٧٣٥	٧٣٥	٧٣٥	٧٣٥	٧٣٥
٦٣ سلع إستهلاكية غير معمرة	٤,٤٠٣	٥,٠٧٦	٧,٧٦٨	٨,٧٦٥	١٢,٠٥٧	١,٥٧٤	١,٥٧٤	١,٥٧٤	١,٥٧٤	١,٥٧٤
٧ أخرى	١٥	٥٨	١١	٤٥	١٨٢	٢٣	٢٣	٢٣	٢٣	٢٣

المصدر: وزارة المالية - مصلحة الجمارك.

() معدل النمو عن الفترة المقابلة في العام السابق.

*بيان مبدئي.

جدول (٤٦): حصيلة الصادرات البترولية

(مليون دولار)						
يوليو- مارس *٢٠١١/٢٠١٠	٢٠١٠/٢٠٠٩	٢٠٠٩/٢٠٠٨	٢٠٠٨/٢٠٠٧	٢٠٠٧/٢٠٠٦	٢٠٠٦/٢٠٠٥	
٨,٢٦٢	١٠,٢٥٩	١١,٠٠٥	١٤,٤٧٣	١٠,١٠٨	١٠,٢٢٢	إجمالي الصادرات البترولية
٣,٤٥١	٤,٤٧٥	٤,٠٠٤	٤,٩١١	٣,١٢٨	٣,٢١٤	البترول الخام
٤,٨١١	٥,٧٨٤	٧,٠٠٠	٩,٥٦٢	٦,٩٨٠	٧,٠٠٩	منتجات بترولية

المصدر: البنك المركزى المصرى

* بيان مبدئى.

جدول (٤٧): أهم مؤشرات قطاع السياحة

٢٠١٠/٢٠٠٩	٢٠٠٩/٢٠٠٨	٢٠٠٨/٢٠٠٧	٢٠٠٧/٢٠٠٦	٢٠٠٦/٢٠٠٥	٢٠١١/٢٠١٠	
١٣,٧٥٨	١٢,٢٩٣	١٢,٢٩٤	٩,٧٨٨	٨,٦٩٣	١١,٩٣١	عدد السياح الوافدين (بالألف سائح)
١٣٦,٣٧٠	١٢٣,٣٨٣	١٢٧,٣٧١	٩٦,٢٧٠	٨٥,١١٣	١٢٤,٥٧١	عدد الليالى السياحية (بالألف ليلة)
٩,٩	١٠,٠	١٠,٤	٩,٨	١٠,٤	١٠,٤	متوسط عدد الليالى السياحية (للسائح)
١١,٥٩١	١٠,٤٨٨	١٠,٨٢٧	٨,١٨٣	٧,٢٣٥	٨,٧٣٥ ١/	الدخل من السياحة (مليون دولار)
٨٥	٨٥	٨٥	٨٥	٨٥	--	الدخل من السياحة موزعاً على عدد الليالى السياحية (دولار لكل ليلة)

المصدر: وزارة السياحة.

* بيان مبدئى.

-- بيان غير متاح.

١/ يعكس الفترة يوليو - مارس ٢٠١١/٢٠١٠.

جدول (٤٨): حركة الملاحة فى قناة السويس

يوليو *٢٠١٢/٢٠١١	٢٠١١/٢٠١٠	٢٠١٠/٢٠٠٩	٢٠٠٩/٢٠٠٨	٢٠٠٨/٢٠٠٧	٢٠٠٧/٢٠٠٦	
١,٤٧٦	١٨,٠٥٠	١٧,٥٠٤	١٩,٣٥٤	٢١,٠٨٠	١٩,٤١٩	إجمالى عدد السفن ^{١/}
٧٩	٨٩٧	٧٨٧	٨١١	٨٩١	٧٩٣	صافى حمولة السفن العابرة (مليون طن)
--	٣,٧٣٧ ^{٢/}	٤,٥١٧	٤,٧٢١	٥,١٥٥	٤,١٧٠	إجمالى الحصيلة (مليون دولار)

المصدر: البنك المركزى المصرى وهيئة قناة السويس.

* مبدئى .

١/ تشمل حاويات البترول والسفن الأخرى.

٢/ يعكس الفترة يوليو - مارس ٢٠١١/٢٠١٠.

جدول (٤٩): الصادرات حسب التوزيع الجغرافى

(مليون دولار)						
يوليو- مارس *٢٠١١/٢٠١٠	٢٠١٠/٢٠٠٩	٢٠٠٩/٢٠٠٨	٢٠٠٨/٢٠٠٧	٢٠٠٧/٢٠٠٦	٢٠٠٦/٢٠٠٥	
١٨,٩١١	٢٣,٨٧٣	٢٥,١٦٩	٢٩,٣٥٦	٢٢,٠١٨	١٨,٤٥٥	جملة الصادرات
٧,٧٢٧	٨,٤٨٠	٨,٥٤٤	٩,٨٠٨	٧,٤٤٠	٦,٩٤٨	الإتحاد الأوروبي
١,١٤٥	١,٠٧٣	٨٩٩	١,٣٤٣	١,٠٤٩	٩٦٥	الدول الأوروبية الأخرى
٢,٧١٢	٤,٤٠٩	٦,٤٢٢	٩,٢٧٩	٦,٨٥٠	٥,٦٤٤	الولايات المتحدة الأمريكية
٣,٤٨٦	٤,٧٦١	٣,٨٥٢	٣,١٥٦	٢,٧٣٠	٢,١٢٥	الدول العربية
٢,٨٧٥	٣,٤٠٠	٣,١٤٤	٤,٣٦٤	٢,٩٦٩	٢,٠٩٤	الدول الآسيوية (غير العربية)
٤٢٩	٣٨١	٦٤٠	٧٨٦	٣٢٨	٢٥١	الدول الأفريقية (غير العربية)
١١	١٨	١٤	٢١	٦٤	١٧	استراليا
٥٢٦	١,٣٥١	١,٦٥٤	٥٩٧	٥٨٨	٤١١	دول ومناطق أخرى

المصدر: البنك المركزى المصرى.

* بيان مبدئى.

جدول (٥٠): تحليل مقارن لأداء أهم المؤشرات الاقتصادية *

الناتج المحلي الإجمالي الحقيقي (معدل التغيير %)	معدل نمو الدخل الحقيقي للفرد (%)	الميزان الكلي للموازنة العامة نسبة للناتج المحلي الإجمالي (%)	معدل التضخم السنوى (%)	ميزان المعاملات الجارية نسبة للناتج المحلي الإجمالي (%)	صادرات السلع والخدمات نسبة للناتج المحلي الإجمالي (%)	الدين الخارجى نسبة للناتج المحلي الإجمالى (%)	خدمة الدين الخارجى نسبة للصادرات السلعية و الخدمية (%) ^١
١- تصنيف البنك الدولي: (مجموعة الدول ذات الدخل المتوسط المنخفض) ^{١٢}							
مصر ^{١٣}							
٢٠٠٧	٧,١	٥,١	٧,٣-	١١,٠	١,٧	٣٢,٦	٦,٠
٢٠٠٨	٧,٢	٥,٠	٦,٨-	١١,٧	٠,٥	٣٤,٨	٣,٩
٢٠٠٩	٤,٧	٢,٤	٦,٩-	١٦,٢	٢,٣-	٢٥,٩	٥,٣
٢٠١٠	٥,٢	٢,٩	٨,١-	١١,٧	٢,٠-	٢١,٧	٤,٢
متوسط دول المجموعة							
٢٠٠٧	١١,٠	٩,٧	--	٩,٥	--	٣٦,٢	--
٢٠٠٨	٧,٥	٦,٣	--	٦,٧	--	٣٥,٣	--
٢٠٠٩	٦,٦	٥,٦	--	٦,٩	--	٢٩,١	--
الفلبين							
٢٠٠٧	٧,١	٥,٣	١,٨-	٢,٩	٤,٥	٤٢,٥	٩,٨
٢٠٠٨	٣,٧	١,٩	١,٥-	٩,٣	٢,٢	٣٦,٩	٩,٧
٢٠٠٩	١,١	٠,٧-	٤,١-	٣,٢	٥,٥	٣١,٧	١٠,٣
٢٠١٠	٧,٣	--	٣,٧-	٣,٨	٥,٢	--	--
تونس							
٢٠٠٧	٦,٣	٥,١	٣,٦-	٢,٤	١,٢-	٥٤,١	١٣,٠
٢٠٠٨	٤,٦	٣,٦	٠,٨-	٥,٠	٤,٢-	٦٠,٢	--
٢٠٠٩	٣,١	٢,١	٣,٨-	٣,٨	٣,٩-	٥٢,٠	--
المغرب							
٢٠٠٧	٢,٧	١,١	١,٢-	٣,٨	٢,٠	٣٥,٨	٢٣,٨
٢٠٠٨	٥,٦	٤,٣	٠,٤	٣,٩	٥,٢-	٣٧,٥	--
٢٠٠٩	٤,٩	٣,٧	٢,٢-	٠,٨	٥,٠-	٢٨,٦	--
٢- تصنيف صندوق النقد الدولي: (الشرق الأوسط وشمال أفريقيا) ^{١٤}							
مصر ^{١٣}							
٢٠٠٧	٧,١	٥,١	٧,٣-	١١,٠	١,٧	٣٢,٦	٦,٠
٢٠٠٨	٧,٢	٥,٠	٦,٨-	١١,٧	٠,٥	٣٤,٨	٣,٩
٢٠٠٩	٤,٧	٢,٤	٦,٩-	١٦,٢	٢,٣-	٢٥,٩	٥,٣
٢٠١٠	٥,٢	٢,٩	٨,١-	١١,٧	٢,٠-	٢١,٧	٤,٢
متوسط دول المجموعة							
٢٠٠٧	٦,٠	٣,١	١٠,٨	١٠,٠	١٥,٢	٥٧,٢	٢٧,٦
٢٠٠٨	٥,٠	٢,٢	١٤,٩	١٣,٥	١٥,٣	--	--
٢٠٠٩	٢,٠	٠,٥-	--	٦,٧	٢,٦	--	--
إيران							
٢٠٠٧	٧,٨	٤,٣	٠,٧-	١٨,٤	١١,٩	٣٧,٨	٣,٩
٢٠٠٨	١,٠	٥,٠	٢,٨-	٢٥,٤	٧,٣	٣٥,٥	٤,٣
٢٠٠٩	١,١	--	--	١٠,٨	٣,٦	--	٦,٠
الأردن							
٢٠٠٧	٨,٥	٣,٩	٥,٨-	٤,٧	١٦,٩-	٥٧,٧	٤٤,٨
٢٠٠٨	٧,٦	٢,٩	٥,٤-	١٣,٩	٩,٦-	٦٨,٥	٢٥,٨
٢٠٠٩	٢,٣	--	٨,٥-	٠,٧-	٥,٠-	--	--

-- بيان غير متاح.

* بيانات مبدئية، خاضعة للمراجعة.

١/ بخلاف التحويلات الرسمية.

٢/ بيانات دول المقارنة تم إستخراجها من الجداول الإحصائية للبنك الدولي: "Country at a Glance".

٣/ البيانات المصرية تعكس التطورات خلال الاعوام المالية من واقع المصادر المحلية.

٤/ بيانات دول المقارنة تم استخراجها من قاعدة بيانات صندوق النقد الدولي وتقارير مشاورات المادة الرابعة الخاصة بالصندوق، وتقدير عام ٢٠٠٧ لآخر التطورات الاقتصادية والآفاق المستقبلية لمنطقة الشرق الاوسط وشمال أفريقيا.

جدول (٥٠): تحليل مقارن لأداء أهم المؤشرات الاقتصادية (تابع) *

خدمة الدين الخارجي نسبة للمصادر السلعية و الخدمة (%) ^{١/}	الدين الخارجي نسبة للناتج المحلي الإجمالي (%)	صادرات السلع والخدمات نسبة لناتج المحلي الإجمالي (%)	ميزان المعاملات الجارية نسبة للناتج المحلي الإجمالي (%)	معدل التضخم السنوي (%)	الميزان الكلي للموازنة العامة نسبة للناتج المحلي الإجمالي (%)	معدل نمو الدخل الحقيقي للفرد (%)	الناتج المحلي الإجمالي الحقيقي (معدل التغير %)	
٣- تصنيف مؤسسة ستاندرد أند بورز: (BB درجة التصنيف) ^{٢/}								
مصر ^{٣/} (BB+)								
٦,٠	٢٢,٨	٣٢,٦	١,٧	١١,٠	٧,٣-	٥,١	٧,١	٢٠٠٧
٣,٩	٢٠,١	٣٤,٨	٠,٥	١١,٧	٦,٨-	٥,٠	٧,٢	٢٠٠٨
٥,٣	١٦,٩	٢٥,٩	٢,٣-	١٦,٢	٦,٩-	٢,٤	٤,٧	٢٠٠٩
٤,٢	١٥,٩	٢١,٧	٢,٠-	١١,٧	٨,١-	٢,٩	٥,٢	٢٠١٠
متوسط دول المجموعة								
--	--	٤١,٣	٠,٦-	٦,٢	٣,٤-	٤,٣	٥,٦	٢٠٠٦
--	--	--	٠,٦-	٦,٢	--	٥,٨	٦,٢	٢٠٠٧
--	--	--	--	--	١,٢-	٠,٢-	--	*٢٠٠٨
الهند (BBB-)								
٩,٧	١٧,١	٢٠,١	١,١-	٦,٢	٤,١-	٨,٢	٩,٨	٢٠٠٦
٥,١	١٨,٧	٢٢,٣	١,٠-	٦,٤	٣,٤-	٧,٨	٩,٤	٢٠٠٧
--	١٩,٢	٢١,٢	٢,٢-	٨,٣	٣,٣-	٥,٨	٧,٣	٢٠٠٨
تونس (BBB+)								
٢٦,٤	٥٨,٣	٤٩,٤	٢,٠-	٤,٥	٢,٩-	٤,٣	٥,٤	٢٠٠٦
٣١,١	٥٤,٩	٥٣,٨	٢,٥-	٣,١	٣,٠-	٥,٣	٦,٣	٢٠٠٧
--	٥١,٨	٦٢,٢	٤,٢-	٥,٠	٣,٠-	٣,٦	٤,٦	٢٠٠٨
الفلبين (BB-)								
١٨,٦	٥١,٤	٤٦,٤	٤,٥	٦,٢	١,٢-	٣,٣	٥,٣	٢٠٠٦
١٨,٣	٤٣,٣	--	٤,٩	٢,٨	١,٦-	٥,٠	٧,١	٢٠٠٧
--	--	--	٢,٥	٩,٣	--	١,٨	٣,٨	٢٠٠٨

-- بيان غير متاح.

* بيانات مبدئية، خاضعة للمراجعة.

١/ بخلاف التحويلات الرسمية.

٢/ بيانات دول المقارنة تم استخراجها من قاعدة بيانات صندوق النقد الدولي وتقارير مشاورات المادة الرابعة الخاصة بالصندوق .

٣/ البيانات المصرية تعكس التطورات خلال الاعوام المالية من واقع المصادر المحلية.

٤/ يعكس التصنيف المحلي طويل الأجل.

جدول (٥١): تحليل مقارن لأداء البورصة المصرية^{١/}

السوق	يوليو-١٠		مايو-١١		يوليو-١١	
	مضاعف الربحية	العائد على الكوبون %	مضاعف الربحية	العائد على الكوبون %	مضاعف الربحية	العائد على الكوبون %
الشرق الأوسط / أفريقيا مصر ^{٢/}	١٣,٥١	٧,١٦	١٣,١٣	٧,٦٤	١٣,٠١	٧,٥٧
	٢٣,٦٧	٢,٤١	١٦,٢٥	٢,٨٣	١٤,٦٤	٣,٥٢
	١٦,٧٧	٢,٢٥	١٤,١٣	٢,٦١	١٦,٠٣	٢,٨١
أمريكا اللاتينية ^{٣/}	٩,٧٤	٢,٣٦	٦,٩٠	٢,٩٢	٦,٢٨	٣,١٩
	٢٤,٦٦	٢,٢٠	١٨,٨٧	٢,٤٤	١٧,٣٥	٢,٦٣
	١٩,١٣	١,٢٤	١٨,٩٣	١,٣٣	١٨,٩٤	١,٣٢
	٢٠,٤٢	٢,٣٠	١٦,٦٨	٢,٨٧	١٦,٣٧	٢,٨٣
آسيا	٦,٩٣	١,٩٣	٥,٥٠	١,٥٠	٥,٢٠	٢,١٢
	١٨,٩١	١,٠٢	١٧,٢١	١,١٢	١٥,٦٥	١,٢٧
	٢١,٤٠	٢,٣٥	٢١,٦٦	١,٩٨	٢٣,٢٠	٢,٠٢
	١٢,١٥	١,٣٠	٩,٧٧	١,١٨	٩,٣٨	١,٢٤
	٢٠,٠٨	٢,٦٧	١٨,٢٤	٢,٨٠	١٧,٦٩	٢,٩٠
	١٢,٥٨	٣,٠٥	١٣,٥٠	٢,٥٥	١٤,٤٧	٢,٣٦
	٢٥,٥٠	٣,٤٦	١٦,٥١	٢,٦٢	١٥,٣٩	٣,٨٣
	١٤,٣١	٣,١٧	١٤,٦٣	٣,٠٥	١٥,٣٣	٢,٨٥
أوروبا	١١,٩٦	٥,٦٧	١١,٥٨	٥,٨١	١٠,٧٢	٦,٠٦
	١١,٩٧	١,٣١	١٤,٧٣	٠,٨٣	١٢,٩٨	١,٦٧
	١٨,٠٠	١,٩٠	١٤,٣٩	٢,١٥	١٣,٢١	٣,٥٧
	٨,٧٣	١,٨١	٥,٩٦	٢,٠٢	٦,٢١	١,٨٠
	١٢,٧٤	٢,٤٥	١١,٠٨	٢,٦٧	١١,١٤	٢,٧٩

المصدر: النشرة الشهرية للبورصة المصرية.

١/ جدير بالذكر أنه تم إغلاق البورصة المصرية خلال الفترة من ٢٨/١/٢٠١١ وحتى ٢٢/٣/٢٠١١ عقب الأحداث في مصر.

٢/ المؤشرات المصرية مبنية على أداء أنشط ٥٠ شركة في البورصة.

٣/ تم استبعاد فنزويلا من مؤشرات ستاندرد أند بورز/ هيئة التمويل الدولية للأسواق الناشئة في ١١ ابريل ٢٠٠٧.