



# التقرير المالى الشهرى

تقرير إحصائى دورى يصدر عن وزارة المالية كل شهر

## إعداد :

هانى قدرى دميان  
مساعد وزير المالية

أبراج وزارة المالية  
إمتداد شارع رمسيس  
القاهرة - مصر

## للاشتراك :

رجاء إرسال الطلب الى العنوان أو من خلال رقم الفاكس أدناه، أو تحميل ملف  
الطلب من الموقع الإلكتروني للوزارة : [www.mof.gov.eg](http://www.mof.gov.eg)  
والضغط على إرسال. للإستفسار و الإستعلام رجاء إرسال  
فاكس : ٢٦٨٦١٥٦١ (٢٠٢)

اقتصادي - محرر  
اقتصادي  
باحث اقتصادى  
اقتصادي  
باحث اقتصادى  
تصميم  
تصميم

ساره عيد  
لوجينا السيد  
نادين فهمى  
حازم محمود  
يسرا بدير  
كرم رسمى  
محمود سليمان

# تقديم

إن ما تشهده مصر من حراك على المستويين السياسى والإجتماعى إنما هو انعكاس لخطوات نحو مرحلة جديدة تهدف فى النهاية إلى آفاق جديدة للحياة الديمقراطية والمشاركة المجتمعية فى إتخاذ القرار من أجل رفع مستوى الأحوال المعيشية للمواطنين.

وتأكيداً على أن لكل مرحلة أولوياتها، قامت الحكومة بالعمل على الإستجابة للتطلعات الكبيرة للمواطنين بعد الثورة، والأخذ فى إعتماد سياسات من شأنها زيادة معدلات النمو الإقتصادى بما يحقق توفير فرص عمل جديدة وديناميكية، والإرتقاء بالخدمات المقدمة لهم، مع التركيز على تحقيق العدالة الاجتماعية وإرساء دعائم جديدة لها، وذلك كله من دون الإخلال بالسعى نحو تحقيق الاستقرار المالى والاقتصادى فى الأجلين المتوسط والبعيد.

ومما لا شك فيه فإن النظم الديمقراطية تتطلب بطبيعتها زيادة التفاعل بين أطراف المنظومة السياسية والقوى المجتمعية بشكل أكثر فاعلية. فالحكومة من جهتها تسعى بكل قوة للقيام بدورها بكفاءة، كما أن المجتمع بكل أطيافه يقوم بدوره الإيجابى من خلال ما يقدمه من حوارات ودراسات حول القضايا الإقتصادية والاجتماعية ذات الأولوية، والتي تتطلب فى ذات الوقت الإستناد إلى معلومات وبيانات سليمة ودقيقة، حتى يتسنى لها تقديم المقترحات والحلول العملية التى تسهم فى تحقيق التقدم المنشود للوطن.

ومن هذا المنطلق، تشرف وزارة المالية من خلال إصداراتها المختلفة ومنها « التقرير المالى الشهرى» باستكمال نهجها فى توفير البيانات والمعلومات والمؤشرات الإقتصادية للمساهمة فى تدعيم المشاركة المجتمعية فى صنع القرار وتحقيق بناء إقتصادى وإجتماعى أفضل.

وزير المالية

ممتاز السعيد

# الفهرس

ز - ح	قائمة الجداول
ط	قائمة الرسوم البيانية
ك - م	ملخص تنفيذى
١ - ٧	القسم الأول نظرة عامة على الأداء الإقتصادي و المالى
١١ - ١٣	القسم الثانى مؤشرات الإقتصاد العينى و الحقيقى
١٧ - ٢١	القسم الثالث الأسعار المحلية
٢٥ - ٣٢	القسم الرابع مؤشرات المالية العامة
٣٥ - ٤٢	القسم الخامس الدين الحكومى و هيكل المديونية
٤٥ - ٥٢	القسم السادس المؤشرات النقدية
٥٥ - ٦١	القسم السابع القطاع المالى و الإستثمارات
٦٥ - ٧٣	القسم الثامن معاملات القطاع الخارجى
٧٧ - ٧٩	القسم التاسع مقارنة تحليلية لأداء الإقتصاد المصرى

# قائمة الجداول

٧-١	القسم الأول : نظرة عامة على الأداء الإقتصادي و المالي
١	أ- الإقتصاد العيني (بالأسعار الجارية)
١	ب- مؤشرات الإقتصاد العيني و الحقيقي و مصادر النمو
٢	ج- السكان و التشغيل
٢	د- الأسعار المحلية (متوسط الفترة)
٣	هـ- مؤشرات المالية العامة
٤	و- ملخص الدين العام المحلي (بالمليون جنيه، رصيد نهاية الفترة)
٤	ز- إجمالي الدين العام الخارجى (مليون دولار، رصيد نهاية الفترة)
٤	ح- خدمة الدين الحكومى (مليون جنيه، تدفقات)
٥	ط- المؤشرات النقدية (نهاية الفترة)
٦	ى- القطاع المالى والاستثمارات
٧	ك- معاملات القطاع الخارجى
١٣-١١	القسم الثانى : مؤشرات الإقتصاد العيني و الحقيقي
١١	جدول (١) الناتج المحلى الإجمالى بحسب الموارد و الإستخدامات بأسعار السوق (أسعار جارية)
١٢	جدول (٢) الناتج المحلى الإجمالى بتكلفة عوامل الإنتاج موزعاً بحسب القطاعات الإقتصادية (أسعار جارية)
١٣	جدول (٣) إجمالى الإستثمارات موزعة بحسب القطاعات الإقتصادية
٢١-١٧	القسم الثالث : الأسعار المحلية
١٧	جدول (٤) معدلات التضخم السنوية فى الأرقام القياسية للأسعار المحلية
١٨	جدول (٥) معدلات التضخم السنوية لأسعار المستهلكين
١٩	جدول (٦) معدل التضخم السنوى لأسعار المنتجين طبقاً للنشاط الإقتصادى
٢٠	جدول (٧) معدل التضخم السنوى لأسعار المنتجين طبقاً للإستخدام النهائى
٢٠	جدول (٨) معدل التضخم السنوى لأسعار المنتجين طبقاً لدرجة التصنيع
٢١	جدول (٩) تطور أسعار الصرف
٣٢-٢٥	القسم الرابع : مؤشرات المالية العامة
٢٥	جدول (١٠) ملخص المعاملات المالية للحكومة
٢٦-٢٧	جدول (١١) ملخص المعاملات الرئيسية للموازنة العامة : القطاع الحكومى
٢٨	جدول (١٢ أ- ) هيكل الإيرادات العامة (الإيرادات الضريبية)
٢٩	جدول (١٢ ب) هيكل الإيرادات العامة (الإيرادات غير الضريبية)
٣٠	جدول (١٣) توزيع المتحصلات الجمركية بحسب التصنيف الوظيفى للواردات
٣١-٣٢	جدول (١٤) هيكل المصروفات العامة
٤٢-٣٥	القسم الخامس : الدين الحكومى و هيكل المديونية
٣٥	جدول (١٥) ملخص الدين العام المحلى
٣٦	جدول (١٦) الدين المحلى لأجهزة الموازنة العامة
٣٧	جدول (١٧) الدين المحلى للحكومة العامة
٣٨	جدول (١٨) الدين العام المحلى
٣٩	جدول (١٩) إجمالى الدين العام الخارجى
٤٠	جدول (٢٠) خدمة الدين الحكومى (داخلى و خارجى)
٤١	جدول (٢١) إصدارات الاوراق المالية الحكومية (اذون و سندات)
٤١	جدول (٢٢) إصدارات الاوراق المالية الحكومية (اذون و سندات) الربع سنوية
٤٢	جدول (٢٣) تطور معدلات العائد حتى تاريخ الإستحقاق لسندات الخزانة

# قائمة الجداول (تابع)

٥٢-٤٥	القسم السادس : المؤشرات النقدية
٤٥	جدول (٢٤) تطور المؤشرات النقدية الرئيسية
٤٦-٤٧	جدول (٢٥) المسح المصرفي لأهم إجماليات السيولة المحلية (الأصول و الإلتزامات المقابلة)
٤٨	جدول (٢٦) نقود الإحتياط و الأصول المقابلة
٤٩	جدول (٢٧) الودائع لدى البنوك
٥٠	جدول (٢٨) التسهيلات الائتمانية من البنوك
٥١	جدول (٢٩) هيكل أسعار الفائدة المحلية
٥٢	جدول (٣٠) متوسط أسعار عائد المعاملات البنينية بين البنوك (الإنترنتك)

٦١-٥٥	القسم السابع : القطاع المالي و الإستثمارات
٥٥	جدول (٣١) المؤشرات الرئيسية لسوق المال
٥٦	جدول (٣٢) عمليات الإستحواذ في السوق المصرية
٥٧	جدول (٣٣) أهم الشركات التي تم خصصتها أو تصفيتا
٥٧	جدول (٣٣) تطور برنامج الخصخصة
٥٨	جدول (٣٤) أداء مؤشرات IFCG للأسواق الناشئة
٥٩	جدول (٣٥) الأرضة القائمة لأذون الخزانة وفقاً للقطاعات الحائزة لها
٦٠	جدول (٣٦) محفظة الأوراق المالية لدى البنوك
٦١	جدول (٣٧) صافي الإستثمارات الأجنبية المباشرة موزعة بحسب الدول

٧٣-٦٥	القسم الثامن : معاملات القطاع الخارجى
٦٥	جدول (٣٨) ميزان المدفوعات - ميزان المعاملات الجارية (بيان سنوى)
٦٦	جدول (٣٩) ميزان المدفوعات - ميزان المعاملات الرأسمالية (بيان سنوى)
٦٧	جدول (٤٠) ميزان المدفوعات - ميزان المعاملات الجارية (بيان ربع سنوى)
٦٨	جدول (٤١) ميزان المدفوعات - ميزان المعاملات الرأسمالية (بيان ربع سنوى)
٦٩	جدول (٤٢) مؤشرات قياس أداء معاملات القطاع الخارجى
٧٠	جدول (٤٣) بيانات التجارة الخارجية : الميزان التجارى طبقاً للتصنيف الوظيفى للأمم المتحدة
٧١	جدول (٤٤) بيانات التجارة الخارجية : الصادرات طبقاً للتصنيف الوظيفى للأمم المتحدة
٧٢	جدول (٤٥) بيانات التجارة الخارجية : الواردات طبقاً للتصنيف الوظيفى للأمم المتحدة
٧٣	جدول (٤٦) حصيلة الصادرات البترولية
٧٣	جدول (٤٧) أهم مؤشرات قطاع السياحة
٧٣	جدول (٤٨) حركة الملاحة فى قناة السويس
٧٣	جدول (٤٩) الصادرات حسب التوزيع الجغرافى

٧٩-٧٧	القسم التاسع : مقارنة تحليلية لأداء الإقتصاد المصرى
٧٨ - ٧٧	جدول (٥٠) تحليل مقارن لأداء أهم المؤشرات الاقتصادية
٧٩	جدول (٥١) تحليل مقارن لأداء البورصة المصرية

# قائمة الرسوم البيانية

## القسم الأول : نظرة عامة على الأداء الإقتصادي و المالي

شكل (١)	تطور الناتج المحلي الإجمالي الحقيقي و مصادر النمو موزعة بحسب القطاعات ومصادر النمو موزعة بحسب بنود الانفاق	١
شكل (٢)	معدلات التضخم و أهم مصادر ها (نهاية الفترة)	٢
شكل (٣)	المؤشرات المالية الأساسية (نسبة للناتج المحلي الإجمالي)	٣
شكل (٤)	اجمالي الدين العام (المحلي و الخارجى)	٤
شكل (٥)	معدلات النمو فى السيولة المحلية (معدل سنوى)	٥

## القسم الثانى : مؤشرات الإقتصاد العينى و الحقيقى

شكل (٦)	تطور معدلات نمو الناتج المحلي الإجمالي الحقيقى	١١
---------	--	----

## القسم الثالث : الأسعار المحلية

شكل (٧)	تطور معدلات التضخم السنوية	١٧
شكل (٨)	تطور سعر صرف الجنيه المصرى مقابل الدولار الأمريكى	٢١

## القسم الرابع : مؤشرات المالية العامة

شكل (٩)	مؤشرات مختارة لتحليل الموازنة	٢٦
شكل (١٠)	مؤشرات خدمة الدين – القطاع الحكومى (نسبة للناتج المحلي الإجمالي)	٢٧
شكل (١١)	هيكل الإيرادات الضريبية	٢٨
شكل (١٢)	تحليل الإيرادات الجمركية	٣١
شكل (١٣)	التقسيم الوظيفى للمصروفات العامة	٣٢

## القسم الخامس : الدين الحكومى و هيكل المديونية

شكل (١٤)	أسعار الفائدة على الاوراق المالية الحكومية	٤٢
----------	--	----

## القسم السادس : المؤشرات النقدية

شكل (١٥)	مؤشرات نقدية مختارة	٤٥
شكل (١٦)	النقود و أشباه النقود	٤٧
شكل (١٧)	معدلات الدولار	٤٩
شكل (١٨)	توزيع التسهيلات الائتمانية الممنوحة للجهات غير الحكومية بحسب القطاعات	٥٠
شكل (١٩)	تطور معدلات الفائدة على الودائع و الإقراض	٥١
شكل (٢٠)	تطور أسعار الإنترنتك و عائد أدون الخزانة	٥٢

## القسم السابع : القطاع المالى و الإستثمارات

شكل (٢١)	رأس المال السوقى بحسب القطاعات	٥٥
شكل (٢٢)	تطور تدفقات الاستثمار الأجنبى المباشر إلى مصر	٦١

## القسم الثامن : معاملات القطاع الخارجى

شكل (٢٣)	توزيع متحصلات ميزان المعاملات الجارية	٦٥
شكل (٢٤)	مؤشرات مختارة لمعاملات القطاع الخارجى (نسبة للناتج المحلي الإجمالي)	٦٦

# ملخص تنفيذي

## أولاً-معدلات النمو الحقيقية للناتج المحلي

شهد الناتج المحلي الإجمالي بأسعار السوق تحسناً ملحوظاً خلال الربع الثالث من العام المالي ٢٠١٢/٢٠١١ ، محققاً معدل نمو قدره ٥,٢٪ (مقارنة بـ ٠,٤٪ خلال الربع السابق من نفس العام المالي). بينما سجل معدل النمو الحقيقي للناتج المحلي الإجمالي ١,٨٪ خلال الفترة يوليو-مارس من العام المالي ٢٠١٢/٢٠١١ مقارنة بمعدل نمو قدره ٢,٣٪ خلال نفس الفترة من العام المالي السابق.

و على الرغم من التباطؤ النسبي في معدل النمو المحقق خلال فترة الدراسة، إلا أنه يتضح من بيانات الناتج المحلي الحقيقي (بأسعار السوق) أن الإنفاق الاستهلاكي- والذي يشكل ٨٩,٣٪ من إجمالي الناتج المحلي الإجمالي ويسهم بحوالي ٤,٨٪ في معدل النمو- يعتبر المحرك الرئيسي في دعم عجلة النمو خلال الفترة يوليو-مارس من العام المالي ٢٠١٢/٢٠١١، حيث نما كل من الاستهلاك الخاص والعام بـ ٣,١٪ و ٣,١٪ على التوالي، بالإضافة إلى تحقيق الإنفاق الاستثماري لمعدل نمو موجب لأول مرة منذ ديسمبر ٢٠١٠ و قدره ٥,٣٪، مما عوض زيادة الفجوة بين الصادرات والواردات خلال فترة الدراسة. وقد سجلت الواردات من السلع والخدمات ارتفاعاً بنحو ١١٪ خلال الفترة يوليو-مارس ٢٠١٢/٢٠١١ (مقارنة بارتفاع أعلى قدره ١١,٨٪ خلال الفترة يوليو-مارس من العام المالي السابق) بينما انخفضت الصادرات بنحو ١,٣٪ فقط خلال فترة الدراسة (مقارنة بارتفاع قدره ٧,٩٪ خلال نفس الفترة من العام المالي السابق). وجدير بالذكر أن الناتج المحلي الإجمالي بأسعار السوق (بالأسعار الثابتة) قد سجل نحو ٦٧٨,٤ مليار جنيه (١١٤١,٩ مليار جنيه بالأسعار الجارية) خلال الفترة يوليو-مارس من العام المالي ٢٠١٢/٢٠١١، مقابل ٦٦٦,١ مليار جنيه (بالأسعار الثابتة) (١٠٢١,٥ مليار جنيه بالأسعار الجارية) خلال الفترة من يوليو-مارس العام المالي السابق.

أما بالنسبة لمعدل نمو الناتج المحلي الحقيقي بتكلفة عوامل الإنتاج<sup>١</sup> فقد ارتفع ليسجل ١,٩٪ خلال الفترة يوليو-مارس ٢٠١٢/٢٠١١ مقارنة بنفس الفترة من العام المالي السابق. ووفقاً للتقسيم القطاعي، فقد ساعد على دفع حركة النشاط الاقتصادي نسبياً نمو كل من قطاع الزراعة (معدل نمو حقيقي ٣,٠٪، و يبلغ نسبته حوالي ١٣,٩٪ من الناتج المحلي الإجمالي)، قناة السويس (معدل نمو حقيقي ٦,١٪ ، ٣,٤٪ من الناتج المحلي الإجمالي)، الاتصالات وتكنولوجيا المعلومات (معدل نمو حقيقي ٥,٤٪ ، ٤,٣٪ من الناتج المحلي الإجمالي)، الأنشطة العقارية (معدل نمو حقيقي ٣,٢٪ ، ٢,٧٪ من الناتج المحلي الإجمالي). ومن ناحية أخرى، فقد ساهمت ثلاث قطاعات رئيسية (والتي تمثل ما يقرب من ٣٢٪ من الناتج المحلي الإجمالي) في تباطؤ معدلات النمو الاقتصادي خلال فترة الدراسة وعلى رأسها الصناعات التحويلية (معدل نمو حقيقي -٠,٤٪ ، -١,٥٪ من الناتج المحلي الإجمالي)، الصناعات الاستخراجية (معدل نمو حقيقي -٠,٢٪ ، -١,٣٪ من الناتج المحلي الإجمالي)، والسياحة (معدل نمو حقيقي -١٪ ، -٤,١٪ من الناتج المحلي الإجمالي).

## ثانياً- المؤشرات المالية

تشير النتائج الفعلية لموازنة<sup>٢</sup> العام المالي ٢٠١١/٢٠١٠ إلى أن نسبة العجز الكلي<sup>٣</sup> للناتج المحلي الإجمالي قد بلغت ٩,٨٪ بزيادة قدرها ١,٧ نقطة مئوية عن العام الماضي، وقد حقق العجز حوالي ١٣٤,٥ مليار جنيه مقارنة بـ ٩٨ مليار جنيه خلال العام المالي ٢٠١٠/٢٠٠٩. ويأتي ذلك كمحصلة لانخفاض الإيرادات العامة وارتفاع المصروفات خلال العام المالي ٢٠١١/٢٠١٠. وفيما يخص نسبة العجز الأولى<sup>٤</sup> إلى الناتج المحلي فقد ارتفعت إلى ١,٥ نقطة مئوية لتصل إلى ٣,٦٪ من الناتج المحلي خلال العام المالي ٢٠١١/٢٠١٠ مقارنة بـ ٢,١٪ من الناتج المحلي خلال العام السابق.

على جانب الإيرادات، فقد سجلت جملة الإيرادات انخفاضاً بلغ ١,١٪ خلال العام المالي ٢٠١١/٢٠١٠، لتصل إلى ٢٦٥,٣ مليار جنيه مقارنة بـ ٢٦٨ مليار جنيه خلال العام المالي السابق. ويرجع ذلك إلى انخفاض الإيرادات غير الضريبية بنسبة بلغت ٢٥٪ مما عادل أثر الزيادة في الإيرادات الضريبية بـ ١٢,٧٪.

وتشير البيانات التفصيلية إلى أن الزيادة المحققة في الإيرادات الضريبية ترجع إلى الارتفاع المحقق في حصيلة الضرائب على الدخل والأرباح الرأسمالية بـ ١٧٪ لتصل إلى ٨٩,٦ مليار جنيه خلال العام المالي ٢٠١١/٢٠١٠ مقارنة بـ ٧٦,٦ مليار جنيه خلال العام المالي ٢٠١٠/٢٠٠٩. كما سجلت حصيلة الضرائب على السلع والخدمات ارتفاعاً بـ ١٣٪ لتسجل ٧٦ مليار جنيه خلال العام المالي ٢٠١١/٢٠١٠ مقارنة بـ ٦٧ مليار جنيه خلال العام السابق. كذلك ارتفعت الإيرادات المحصلة من الضرائب على الممتلكات بـ ٧,٨٪ لتصل إلى ٩,٥ مليار جنيه مقارنة بـ ٨,٨ مليار جنيه خلال العام المالي ٢٠١٠/٢٠٠٩، ويرجع ذلك في الأساس إلى ارتفاع الضريبة على عوائد الأثون<sup>٤</sup> العجز الكلي بعد إستبعاد الفوائد المدفوعة.

تشهد مصر تغيرات سياسية هامة منذ الخامس والعشرين من يناير ٢٠١١، ومن المتوقع أن تؤدي هذه التطورات إلى تحسن ملموس في كفاءة وشفافية السياسة الاقتصادية مما سيؤثر حتماً على الأحوال المعيشية للمواطنين المصريين. وعلى الرغم من عبور الاقتصاد المصري لأزمتين عالميتين متتاليتين خلال السنوات الخمس الماضية إلا أنه قد نجح في تحقيق معدلات نمو مرتفعة نسبياً، ولكن الظروف الاقتصادية الحالية غير الملائمة على الصعيدين المحلي والعالمي قد أثرت سلباً على أداء الاقتصاد المصري، وحدثت مرحلياً من قدرته على تحقيق معدلات النمو المرجوة.

## أهم التطورات:

- سجل الناتج المحلي الإجمالي الحقيقي معدل نمو قدره ١,٨٪ خلال الفترة يوليو-مارس من السنة المالية ٢٠١٢/٢٠١١ مقارنة بـ ٢,٣٪ خلال نفس الفترة من العام المالي السابق، وهو ما يعتبر تحسناً نسبياً إذا ما قورن بمعدل النمو المحقق خلال النصف الأول من السنة المالية الحالية والذي بلغ ٠,٣٪. وجدير بالذكر أنه من المتوقع أن يواصل معدل النمو الحقيقي للناتج المحلي الإجمالي تحسنه التدريجي مع بدء تلاشي أثر فترة الأساس والذي بدأ في الربع الثالث من العام المالي السابق.
- ارتفع عجز الموازنة الكلي كنسبة إلى الناتج المحلي إلى ٨,٨٪ خلال الفترة يوليو-مايو ٢٠١٢/٢٠١١ ليلعب ١٣٦,٥ مليار جنيه، مقارنة بعجز قدره ١١٢,٦ مليار جنيه خلال نفس الفترة من العام السابق. (جدير بالذكر أن البيانات التقديرية الأولية لأداء الموازنة العامة للدولة في العام المالي ٢٠١٢/٢٠١١ لا تزال في طور الإعداد وسوف يتم نشرها عند الإنتهاء منها.)
- ارتفاع نسبة الدين المحلي لأجهزة الموازنة العامة ليصل إلى ٧٠,٥٪ من الناتج المحلي في نهاية مارس ٢٠١٢ مسجلاً ١٠٨٩,٤ مليار جنيه مقارنة بـ ٩٣٢,٦ مليار جنيه في نهاية مارس من العام الماضي.
- شهدت مؤشرات الدين الخارجي تحسناً نسبياً في نهاية شهر مارس ٢٠١٢، حيث إنخفضت نسبته للناتج المحلي إلى ١٣٪ في نهاية فترة الدراسة مقارنة بـ ١٥,١٪ في نهاية مارس ٢٠١١. وقد انخفض رصيد الدين الخارجي بنسبة ٤,١٪، ليلعب ٣٣,٤ مليار دولار في نهاية مارس ٢٠١٢ مقابل ٣٤,٨ مليار دولار في نهاية مارس من العام السابق.
- استقر معدل النمو السنوي للسيولة المحلية في نهاية مايو ٢٠١٢ بشكل نسبي عند ٧,٤٪ مقارنة بمعدل نمو سنوي قدره ٧,٣٪ في نهاية أبريل ٢٠١٢، ولكنه إنخفض إذا ما قورن بـ ١١٪ المحقق في نهاية مايو ٢٠١١. (تجدر الإشارة إلى أن البيانات الخاصة بشهر يونيو ٢٠١٢ لا تزال غير متاحة)
- إنخفض معدل التضخم السنوي لحضر الجمهورية خلال شهر يوليو ٢٠١٢ ليسجل ٦,٤٪ مقارنة بـ ٧,٣٪ خلال الشهر السابق، كما إنخفض أيضاً معدل التضخم الأساسي خلال شهر يوليو ٢٠١٢ مسجلاً ٦,٣٪ مقارنة بـ ٧,٠٪ خلال شهر يونيو ٢٠١٢.
- قررت لجنة السياسة النقدية للبنك المركزي المصري في إجتماعها بتاريخ ٢٦ يوليو ٢٠١٢ الإبقاء على سعرى عائد الإيداع والإقراض لليلة واحدة دون تغيير عند مستوى ٩,٢٥٪ و ١٠,٢٥٪ على التوالي. كما تم الإبقاء على سعر عمليات إعادة الشراء (Repo) عند مستوى ٩,٧٥٪، بالإضافة إلى الإبقاء على سعر الائتمان والخصم عند مستوى ٩,٥٪.
- حقق ميزان المدفوعات خلال الفترة يوليو-مارس ٢٠١٢/٢٠١١ عجزاً كلياً بلغ نحو ١١,٢ مليار دولار، مقارنة بعجز قدره ٥,٥ مليار دولار خلال نفس الفترة من العام المالي السابق، ويمكن تفسير ذلك في ضوء الأحداث التي تمر بها مصر والتي أثرت سلباً على إيرادات العديد من البنود خاصاً الإيرادات السياحية والاستثمارات الأجنبية لداخل البلاد.

<sup>١</sup> تم حساب معدل النمو الحقيقي للناتج المحلي الإجمالي باستخدام ٢٠٠٧/٢٠٠٦ كسنة أساس.  
<sup>٢</sup> يشمل قطاع موازنة الحكومة المركزية، والمحليات، والهيئات الخدمية العامة.  
<sup>٣</sup> الإيرادات الحكومية مطروحة منها المصروفات، ومضافاً إليها صافي حيازة الأصول المالية.



والسندات الخزانة والتي تم تصنيفها ضمن الضرائب على الممتلكات منذ بداية السنة المالية ٢٠١٠/٢٠٠٩ و قد حققت حصيلة قدرها ٦,٧ مليار جنيه خلال العام المالي ٢٠١١/٢٠١٠. في حين انخفضت حصيلة الضرائب على التجارة الدولية بـ ٥,٧٪ لتصل إلى ١٣,٩ مليار جنيه خلال العام المالي ٢٠١١/٢٠١٠ مقارنة بـ ١٤,٧ مليار جنيه خلال العام المالي ٢٠١٠/٢٠٠٩. وذلك نتيجة عدة عوامل من بينها تأثير الأحداث التي شهدها البلاد منذ اندلاع ثورة ٢٥ يناير على التجارة ، وكذا الإضطرابات التي تشهدها الأسعار العالمية لبعض المنتجات السلعية.

من ناحية أخرى، حققت الإيرادات غير الضريبية<sup>٥</sup> انخفاضاً قدره ٢٥٪ خلال العام المالي ٢٠١١/٢٠١٠ نتيجة تراجع كل من الإيرادات المتنوعة والمنح بنفس النسبة بنحو ٤٧,٢٪ لتصل إلى ١٠,٨ مليار جنيه و ٢,٣ مليار جنيه خلال العام المالي ٢٠١١/٢٠١٠ مقارنة بـ ٢٠,٤ مليار جنيه و ٤,٣ مليار جنيه خلال العام السابق. انخفضت كذلك عوائد الملكية بـ ٢٤,٥٪ لتصل إلى ٤١,٢ مليار جنيه مقارنة بـ ٥٤,٦ مليار جنيه خلال العام المالي ٢٠١٠/٢٠٠٩. وقد انخفضت أيضاً حصيلة بيع السلع والخدمات خلال العام المالي ٢٠١١/٢٠١٠ لتصل إلى ما يقرب ١٧,٤ مليار جنيه مقارنة بـ ١٧,٢ مليار جنيه خلال العام المالي ٢٠١٠/٢٠٠٩.

وعلى الجانب الآخر، فقد سجلت جملة المصروفات خلال العام المالي ٢٠١١/٢٠١٠ ارتفاعاً قدره ٩,٨٪ لتصل إلى ٤٠,٢ مليار جنيه مقارنة بنحو ٣٦,٦ مليار جنيه خلال العام المالي السابق. وترجع الزيادة في المصروفات إلى زيادة الإنفاق في جميع الأبواب فيما عدا كل من باب شراء السلع والخدمات وشراء الأصول غير المالية (الاستثمارات)، حيث انخفضا بـ ٦,٨٪ و ١٧,٥٪ خلال عام الدراسة ليسجلوا ٢٦,١ مليار جنيه و ٣٩,٩ مليار جنيه خلال العام المالي ٢٠١١/٢٠١٠. على نحو آخر، ارتفعت المصروفات الأخرى بـ ٨,٥٪ لتسجل ٣١,٤ مليار جنيه مقارنة بـ ٢٨,٩ مليار جنيه خلال العام السابق.

وبالرجوع إلى التفاصيل، فقد ارتفعت فاتورة الأجور وتعويضات العاملين بنسبة ١٢,٨٪ لتصل إلى ٩٦,٣ مليار جنيه مقارنة بـ ٨٥,٤ مليار جنيه خلال العام المالي ٢٠١٠/٢٠٠٩. كذلك ارتفعت مدفوعات الفوائد خلال فترة الدراسة بـ ١٧,٦٪ لتسجل حوالي ٨٥ مليار جنيه مقارنة بـ ٧٢,٣ مليار جنيه خلال العام المالي السابق. سجل كذلك باب الدعم والمنح والمزايا الاجتماعية ارتفاعاً بـ ١٩,٦٪ لتصل إلى ١٢٣ مليار جنيه مقارنة بـ ١٠٣ مليار جنيه خلال العام المالي ٢٠١٠/٢٠٠٩.

**وتشير بيانات الموازنة العامة للدولة عن الفترة يوليو-مايو من العام المالي ٢٠١٢/٢٠١١ إلى ارتفاع نسبة العجز الكلي للناتج المحلي الإجمالي إلى ٨,٨٪، ليبليغ ١٣٦,٥ مليار جنيه، مقارنة بعجز قدره ١١٢,٦ مليار جنيه خلال نفس الفترة من العام السابق. وجدير بالذكر أن الإيرادات العامة كانت قد ارتفعت خلال فترة الدراسة بنسبة أكبر من المصروفات. وفيما يخص نسبة العجز الأولي إلى الناتج المحلي فقد انخفض إلى ٢,٧ نقطة مئوية خلال يوليو- مايو ٢٠١٢/٢٠١١ مقارنة بـ ٢,٩ نقطة مئوية خلال الفترة يوليو- مايو من العام السابق.**

على جانب الإيرادات، فقد سجلت جملة الإيرادات ارتفاعاً كبيراً بلغ ٢٩,٤٪ خلال فترة الدراسة، لتصل إلى نحو ٢٥٩,٧ مليار جنيه مقارنة بـ ٢٠٠,٨ مليار جنيه خلال يوليو- مايو ٢٠١١/٢٠١٠. ويرجع ذلك إلى ارتفاع الإيرادات غير الضريبية بنسبة كبيرة بلغت ٦٢,٧٪، بالإضافة إلى ارتفاع الإيرادات الضريبية بنسبة أقل قدرها ١٨,٤٪.

وتشير البيانات التفصيلية إلى أن الارتفاع في الإيرادات الضريبية يرجع إلى زيادة المحصل من كافة أبواب الإيرادات الضريبية وبالأخص الضريبة على الدخل، والضرائب على الممتلكات، واللذان قد ارتقعا بـ ٢٢,٨٪ و ٤٥٪ ليحققا ٨٠,٦ مليار جنيه و ١٢ مليار جنيه مقارنة بـ ٦٥,٦ مليار جنيه و ٨,٣ مليار جنيه على التوالي خلال يوليو- مايو ٢٠١١/٢٠١٠.

وجدير بالذكر أن الزيادة في الحصيلة من ضريبة الدخل يرجع في الأساس إلى ارتفاع الإيرادات المحصلة من "الضرائب على الدخل من التوظيف" بـ ١٧,٨٪ لتسجل نحو ١٤,٤ مليار جنيه خلال يوليو-مايو ٢٠١٢/٢٠١١، مقارنة بـ ١٢,٢ مليار جنيه خلال يوليو-مايو ٢٠١١/٢٠١٠، بالإضافة إلى ارتفاع المحصل من الضريبة على أرباح شركات الأموال خاصاً من هيئة البترول بـ ٣٧,٣٪ جنيه لتسجل ٣١,٣ مليار جنيه مقارنة بـ ٢٢,٨ مليار جنيه خلال نفس الفترة من العام السابق، بالإضافة إلى ارتفاع المحصل من الضريبة على أرباح كل من قناة السويس والشركات الأخرى بـ ١٤,٩٪ و ٢١٪ ليسجلا ١٠,٨ مليار جنيه و ١٩,٧ مليار جنيه خلال يوليو- مايو ٢٠١٢/٢٠١١، مقارنة بـ ٩,٤ مليار جنيه، و ١٦,٣ مليار جنيه على التوالي خلال نفس الفترة من العام السابق. أما بالنسبة للارتفاع المحقق في حصيلة الضرائب على الممتلكات، فيمكن تفسيره في ضوء ارتفاع حصيلة الضريبة على عوائد أذون وسندات الخزانة بـ ٥٠,٠٪ لتحقق نحو ٩,٢ مليار جنيه خلال يوليو- مايو ٢٠١٢/٢٠١١

<sup>٥</sup> يمكن تفسير الانخفاض الكبير في الإيرادات غير الضريبية بانخفاض حجم الإيرادات المتنوعة من قطاع البترول بنحو ١٠ مليار جنيه عن العام السابق، بالإضافة إلى انخفاض الإيرادات المتنوعة الرأسمالية بنحو ٩,٦ مليار جنيه نتيجة الأقطاب التي تم ردها إلى هيئة المجتمعات العمرانية، بالإضافة إلى أن العام ٢٠١٠/٢٠٠٩ كان قد شهد تمويل إستثنائي لتنفيذ حزمة مالية إستثمارية بلغ قدرها ٨ مليار جنيه لمواجهة آثار الأزمة المالية العالمية.

مقارنة بـ ٦,١ مليار جنيه خلال نفس الفترة من العام السابق.

بالإضافة إلى ذلك، فقد حققت الإيرادات غير الضريبية ارتفاعاً ملحوظاً قدره ٦٢,٧٪ خلال الفترة يوليو- مايو ٢٠١٢/٢٠١١ نتيجة لارتفاع معظم أبواب الإيرادات غير الضريبية خاصاً الارتفاع الكبير في المنح لتسجل نحو ٩ مليار جنيه مقارنة بـ ١,٣ مليار جنيه خلال الفترة يوليو- مايو ٢٠١١/٢٠١٠، ويرجع ذلك بسبب الزيادة الملحوظة في المنح من حكومات أجنبية (تشمل منحة بمبلغ ٥٠٠ مليون دولار من دولة قطر). بالإضافة إلى ذلك، فقد ارتفعت الإيرادات المحصلة من كل من عوائد الملكية، وحصيلة بيع السلع والخدمات بـ ٦٨,٦٪ و ١٠٪ ليحققا ٥٤ مليار جنيه و ١٠,٩ مليار جنيه خلال يوليو-مايو ٢٠١٢/٢٠١١، مقارنة بـ ٣٢ مليار جنيه و ٩,٩ مليار جنيه على التوالي خلال نفس الفترة من العام السابق.

وعلى الجانب الآخر، فقد سجلت جملة المصروفات خلال الفترة يوليو- مايو ٢٠١٢/٢٠١١ ارتفاعاً قدره ٢٥,٩٪ لتصل إلى ٣٩٦,٧ مليار جنيه مقارنة بنحو ٣١٥ مليار جنيه خلال نفس الفترة من العام السابق. وترجع الزيادة في المصروفات إلى زيادة الإنفاق في معظم الأبواب فيما عدا كل من باب المصروفات الأخرى، وشراء الأصول غير المالية (الاستثمارات)، حيث انخفض كل منهما بـ ١,٨٪ و ١٨٪ ليسجلا ٢٦,٣ مليار جنيه و ٢٣,٨ مليار جنيه خلال الفترة يوليو- مايو ٢٠١٢/٢٠١١. ويمكن تفسير الانخفاض في باب المصروفات الأخرى نتيجة لإنخفاض المصروفات المتنوعة الجارية بـ ١٠,٧٪ لتسجل ٢,٣ مليار جنيه خلال فترة الدراسة مقارنة بـ ٢,٦ مليار جنيه خلال نفس الفترة من العام السابق. بينما يرجع الانخفاض في شراء الأصول غير المالية (الاستثمارات) نتيجة لإنخفاض الأصول الثابتة بـ ١٨٪ لتصل إلى ٢١,٤ مليار جنيه، مقارنة بـ ٢٦ مليار جنيه خلال نفس الفترة من العام السابق. وعلى نحو آخر وبالرجوع إلى التفاصيل، فقد ارتفعت فاتورة الأجور وتعويضات العاملين بنسبة ٢٧,٢٪ لتصل إلى ١٠١,٦ مليار جنيه مقارنة بـ ٧٩,٩ مليار جنيه خلال الفترة يوليو-مايو ٢٠١١/٢٠١٠. كذلك ارتفعت مدفوعات الفوائد (والتي تمثل حوالي ٢٤٪ من إجمالي المصروفات) خلال فترة الدراسة بـ ٣١,٣٪ لتسجل حوالي ٩٥,٥ مليار جنيه مقارنة بـ ٧٢,٧ مليار جنيه خلال نفس الفترة من العام السابق. كما سجل باب الدعم والمنح والمزايا الاجتماعية (والذي يمثل حوالي ٣٣٪ من إجمالي المصروفات) ارتفاعاً بـ ٤٦,٦٪ ليصل إلى ١٣١,٥ مليار جنيه مقارنة بـ ٨٩,٧ مليار جنيه خلال الفترة يوليو- مايو العام السابق

### ثالثاً- الدين المحلي

يتم عرض بيانات الدين المحلي الصادرة عن وزارة المالية طبقاً لثلاث مستويات تجميعية<sup>٦</sup> مختلفة هي: الدين المحلي لأجهزة الموازنة العامة، والدين المحلي للحكومة العامة، والدين العام المحلي<sup>٧</sup>.

وتشير البيانات الصادرة حديثاً إلى ارتفاع نسبة الدين المحلي لأجهزة الموازنة العامة إلى الناتج المحلي في نهاية مارس ٢٠١٢ إلى ٧٠,٥٪ لتسجل ١٠٨٩,٤ مليار جنيه مقارنة بـ ٩٣٢,٦ مليار جنيه في نهاية مارس ٢٠١١ (٦٨٪ من الناتج المحلي الإجمالي). كما سجل صافي الدين المحلي لأجهزة الموازنة العامة نحو ٩٢٤,٩ مليار جنيه (٥٩,٨٪ من الناتج المحلي الإجمالي) مقارنة بـ ٧٧٨,٩ مليار جنيه في نهاية مارس ٢٠١١ (٥٦,٨٪ من الناتج المحلي الإجمالي). وتجدر الإشارة إلى أن الزيادة المحققة في رصيد الدين المحلي لأجهزة الموازنة العامة في نهاية مارس ٢٠١٢ ترجع في الأساس إلى زيادة إصدارات أذون وسندات الخزانة ليصل رصيد كل منهما إلى ٣٨٢,٨ مليار جنيه و ٢٥٠,١ مليار جنيه على التوالي مقارنة بـ ٣٢٠,٤ مليار جنيه و ٢٠٦,٨ مليار جنيه في نهاية مارس ٢٠١١ وذلك نتيجة زيادة الإحتياجات التمويلية للدولة.

كما بلغ إجمالي الدين المحلي للحكومة العامة ١٠١٥ مليار جنيه في نهاية مارس ٢٠١٢ (٦٥,٦٪ من الناتج المحلي) مقابل ٨٤٧,٩ مليار جنيه (٦١,٨٪ من الناتج المحلي) في نهاية مارس ٢٠١١. كما بلغ صافي الدين المحلي للحكومة العامة ٨٤٣ مليار جنيه (٥٤,٥٪ من الناتج المحلي الإجمالي) مقابل ٦٨٣,٧ مليار جنيه (٤٩,٨٪ من الناتج المحلي الإجمالي) في نهاية مارس ٢٠١١. وقد نتج الارتفاع المحقق في رصيد الدين المحلي للحكومة العامة في نهاية مارس ٢٠١٢ عن ارتفاع الدين المحلي لأجهزة الموازنة العامة بالإضافة إلى ارتفاع مديونية بنك الاستثمار القومي بما يقرب من ١١,١ مليار جنيه ليصل إلى ١٨١,٣ مليار جنيه في نهاية مارس ٢٠١٢.

أما عن إجمالي الدين العام المحلي فقد بلغ ١٠٥٢,٧ مليار جنيه في نهاية مارس ٢٠١٢ (٦٨,١٪ من الناتج المحلي) مقابل ٨٩٠,٧ مليار جنيه (٦٤,٩٪ من الناتج المحلي) في نهاية مارس ٢٠١١. وبلغ صافي الدين العام المحلي ٨٦١ مليار جنيه (٥٥,٧٪ من الناتج المحلي) مقابل ٧٠٤,٦ مليار جنيه (٥١,٤٪ من الناتج المحلي) في نهاية مارس ٢٠١١. وترجع الزيادة المحققة في رصيد إجمالي الدين العام المحلي

<sup>٦</sup> تعكس أرصدة الدين المجمع على المستويات الثلاث الدين المستحق على الوحدات المعنية بعد طرح قيمة الدين الداخلي فيما بينهم.

<sup>٧</sup> يشمل الدين المحلي لأجهزة الموازنة العامة أرصدة الدين المستحقة على وحدات الجهاز الإداري، وحدات الإدارة المحلية، والهيئات الخدمية. ويتضمن الدين المحلي للحكومة العامة أرصدة الدين المجمع المستحق على أجهزة الموازنة العامة للدولة و بنك الاستثمار القومي و صناديق التأمين الاجتماعي. أما بالنسبة للدين العام المحلي فيشمل أرصدة الدين المحلي المجمع لكل من الحكومة العامة والهيئات الاقتصادية.



في الأساس إلى إرتفاع الدين المجمع للحكومة العامة بـ ١٦٧,١ مليار جنيه ليصل إلى ١٠١٥ مليار جنيه ، بالرغم من إنخفاض رصيد الدين المستحق على الهيئات الاقتصادية بحوالي ٤,٩ مليار جنيه ليصل إلى ١٠٣,٣ مليار جنيه في نهاية مارس ٢٠١٢.

وقد ارتفعت مدفوعات خدمة الدين المحلي لأجهزة الموازنة العامة للدولة في نهاية مارس ٢٠١٢ بحوالي ١١,٨٪ لتصل إلى حوالي ٩٠,١ مليار جنيه مقارنة بـ ٨٠,٧ مليار جنيه في نهاية نفس الفترة من العام السابق.

وقد انخفض المتوسط المرجح لأجل أنون وسندات الخزانة في نهاية مارس ٢٠١٢ ليسجل ١,٣ سنة مقارنة بـ ١,٥ في مارس ٢٠١١، بينما ارتفع متوسط سعر الفائدة المستحق على رصيد الدين في نهاية مارس ٢٠١٢ ليصل إلى ١٢,٨٩٪ مقارنة بـ ١٠,٩١٪ في نهاية مارس ٢٠١١.

شهدت مؤشرات الدين الخارجي تحسن نسبي في نهاية شهر مارس ٢٠١٢، حيث إنخفضت نسبته للناتج المحلي إلى ١٣٪ خلال فترة الدراسة مقارنة بـ ١٥,١٪ في نهاية مارس ٢٠١١. وقد انخفض رصيد الدين الخارجي بنسبة ٤,١٪، ليبلغ ٣٣,٤ مليار دولار في نهاية مارس ٢٠١٢ مقابل ٣٤,٨ مليار دولار في نهاية مارس من العام الماضي. وجدير بالذكر أن إجمالي الدين الحكومي الخارجي قد انخفض بنسبة ٤,٨٪ مسجلاً ٢٥,٥ مليار دولار (٧٦,٢٪ من إجمالي حجم المديونية الخارجية) في نهاية مارس ٢٠١٢ مقارنة بـ ٢٦,٨ مليار دولار (٧٦,٨٪ من إجمالي حجم المديونية الخارجية) في مارس ٢٠١١.

#### رابعاً التطورات النقدية

( تجدر الإشارة إلى أن البيانات التفصيلية الخاصة بشهر يونيو ٢٠١٢ لم يتم نشرها حتى تاريخه)

على صعيد التطورات النقدية، لا تزال السيولة المحلية تحقق معدلات نمو شهرية ضعيفة مسجلة إرتفاع قدره ٠,٨٪ فقط خلال شهر مايو ٢٠١٢ لتحقيق ١٠٦٧,٦ مليار جنيه، مقارنة بـ ١٠٥٨,٨ مليار جنيه خلال شهر إبريل ٢٠١٢، وذلك في ظل حالة الإنكماش ونقص السيولة التي يتعرض لها الاقتصاد المصري حالياً. أما بالنسبة لمعدلات النمو السنوية، فقد استقر معدل نمو السيولة المحلية بشكل نسبي، ليسجل ٧,٤٪ في نهاية شهر مايو ٢٠١٢ مقابل ٧,٣٪ في نهاية إبريل ٢٠١٢ ولكنه إنخفض إذا ما قورن بمعدل النمو المحقق في نهاية شهر مايو ٢٠١١ والذي سجل إرتفاعاً قدره ١١٪. ويمكن تفسير ذلك الاستقرار النسبي كمحصلة لعدة عوامل، فعلى جانب الأصول استمر معدل النمو السنوي لصافي الأصول الأجنبية في التراجع بحوالي ٣٧,٩٪ مقارنة بنفس الشهر في العام السابق، في حين حقق معدل النمو السنوي لصافي المطلوبات من الحكومة وهيئة السلع التموينية ارتفاعاً بنسبة ٢٩,٩٪ مقارنة بمعدل نمو أعلى قدره ٣١٪ خلال الشهر السابق. ومن ناحية أخرى، فعلى جانب الإلتزامات، فقد حقق معدل النمو السنوي للتقود ارتفاعاً قدره ٨,٤٪ ليسجل ٢٦٤,٦ مليار جنيه في نهاية مايو ٢٠١٢ مقارنة بـ ٨,٦٪ في نهاية الشهر السابق. وعلى الجانب الآخر فقد ارتفع معدل النمو السنوي لأشياء النقود بشكل طفيف ليسجل نحو ٧٪ محققاً ٨٠٣ مليار جنيه في نهاية شهر الدراسة، مقارنة بمعدل نمو سنوي قدره ٦,٩٪ في نهاية إبريل ٢٠١٢.

وبالرجوع إلى البيانات التفصيلية، فقد سجل معدل نمو صافي الأصول الأجنبية لدى القطاع المصرفي انكماشاً سنوياً قدره ٣٧,٩٪ في نهاية شهر مايو ٢٠١٢، ليبلغ حوالي ١٥٧,٦ مليار جنيه مقارنة بـ ١٦٤,٨ مليار جنيه في نهاية الشهر السابق. ويأتي ذلك في ضوء تحقيق صافي الأصول الأجنبية لدى البنك المركزي انخفاضاً سنوياً ملحوظاً بلغت نسبته ٤٩,٧٪ خلال العام المنتهي في مايو ٢٠١٢ - حيث كان قد سجل أعلى نسبة إنخفاض له منذ يوليو ٢٠٠٢ وقدرها ٥٥,٥٪ خلال شهر يناير ٢٠١٢ - ليبلغ بذلك ٧٥,٤ مليار جنيه في نهاية مايو ٢٠١٢. ومن ناحية أخرى، فقد حقق صافي الأصول الأجنبية لدى البنوك انخفاضاً بنسبة ٢٠,٦٪ خلال السنة المنتهية في مايو ٢٠١٢ ليصل إلي ٨٢,٢ مليار جنيه، مقارنة بانخفاض أقل قدره ١٥,٩٪ خلال الشهر السابق مسجلاً ٨٥,٣ مليار جنيه.

وعلى الجانب الآخر، فقد ارتفع معدل النمو السنوي لصافي الأصول المحلية ليبلغ ٢٢,٨٪ في نهاية مايو ٢٠١٢ ليسجل ٩١٠ مليار جنيه وذلك في ضوء تحقيق صافي المطلوبات من الحكومة وهيئة السلع التموينية لمعدل نمو سنوي قدره ٢٩,٩٪، مقارنة بمعدل نمو سنوي قدره ٣١٪ خلال الشهر السابق (وتجدر الإشارة إلى أنه كان قد حقق أعلى نسبة ارتفاع له وقدرها ٤٥,٣٪ خلال شهر يناير ٢٠١٢). وجدير بالذكر أن معدل النمو السنوي لصافي المطلوبات من الحكومة وهيئة السلع التموينية قد ساهم بأكثر من ١٧,٨٪ من نمو السيولة المحلية في نهاية مايو ٢٠١٢ مسجلاً ٥٦٤,٨ مليار جنيه.

٨ قام البنك المركزي المصري بمراجعة أساس تويبب الدين الخارجي اعتباراً من بيانات الدين لشهر سبتمبر ٢٠٠٨. وقد نتج عن إعادة تويبب الدين زيادة المديونية الخارجية الحكومية بنحو ٤,٣ مليار دولار دون تأثير في جملة الدين (والتي تغيرت فقط نتيجة الحركة الطبيعية لصافي حركة الإقراض والسداد). وطبقاً للمعالجة الجديدة، فقد تم إعادة تويبب الدين المعاد إقراضها ضمن الدين الخارجي للحكومة المركزية ووحدات الحكم المحلي بدلاً من مديونيات «القطاعات الأخرى». وحتى تاريخه فلا توجد بيانات تخص الفترات السابقة حسب التويبب الجديد.

بالإضافة إلى ذلك، فقد سجل معدل النمو السنوي للإئتمان الممنوح للقطاع الخاص ارتفاعاً ملحوظاً في نهاية شهر مايو ٢٠١٢ ليسجل ٧,٣٪ ليصل بذلك إلى ٤٤٨ مليار جنيه، مقارنة بـ ٦,٣٪ في نهاية إبريل ٢٠١٢، ومقارنة بمتوسط معدل نمو سنوي قدره ٣,٢٪ خلال الإثنى عشر شهراً الماضية. ومن الجدير بالذكر أن معدل النمو السنوي للإئتمان الممنوح لقطاع الأعمال العام قد سجل ٢٧٪ في نهاية شهر الدراسة، مقارنة بـ ٢٤,١٪ خلال شهر إبريل ٢٠١٢.

تراجع رصيد الاحتياطي من العملات الأجنبية لدى البنك المركزي المصري ليصل إلى ١٤,٤ مليار دولار في نهاية شهر يوليو ٢٠١٢، وهو ما يمثل نسبة إنخفاض قدرها ٦٠٪، مقارنة برصيد بلغ ٣٦ مليار جنيه في نهاية عام ٢٠١٠، وهي أعلى قيمة له. وجدير بالذكر أن هذا الرصيد كان قد سجل ٢٦,٦ مليار جنيه في نهاية العام المالي ٢٠١٠/٢٠١١. كما تجدر الإشارة إلى أن شهر يوليو ٢٠١٢ قد شهد إنخفاضاً شهرياً بنحو ٧,٧٪ في رصيد الاحتياطي من العملات الأجنبية لدى البنك المركزي المصري وذلك في ضوء بلوغ أجل إستحقاق جزء من السندات المصرية ودفع ديون عضوية دول نادي باريس بقيمة بلغت ١,٦٤ مليار دولار.

ومن ناحية أخرى، فقد ارتفع معدل نمو جملة الودائع لدى الجهاز المصرفي (بخلاف البنك المركزي المصري) بمعدل أبطء ليحقق ٦,٢٪ في نهاية مايو ٢٠١٢ مقارنة بـ ٦,٧٪ في نهاية الشهر السابق ليسجل ١٠١١,٢ مليار جنيه، ومقارنة بـ ٧,٨٪ خلال مايو ٢٠١١. هذا ويقتد نصيب الودائع غير الحكومية من إجمالي الودائع بحوالي ٨٧,٨٪. ومن ناحية أخرى فقد ارتفع معدل النمو السنوي لإجمالي أرصدة التسهيلات الائتمانية الممنوحة من قبل البنوك (بخلاف البنك المركزي) ليحقق ٦,٧٪ في نهاية مايو ٢٠١٢ مقارنة بالشهر السابق، ومقارنة بـ ٣٪ فقط خلال مايو ٢٠١١، ليصل بذلك إجمالي التسهيلات الائتمانية الممنوحة إلى ٥٠٢,٣ مليار جنيه. وبالرجوع إلى التفاصيل، يلاحظ أن النمو السنوي لجملة الإقراض للقطاع غير الحكومي قد سجل ٩,١٪ ليبلغ ٤٦٩,٦ مليار جنيه في نهاية مايو ٢٠١٢. في حين استمر معدل النمو السنوي لجملة الإقراض الحكومي في الانخفاض مسجلاً انخفاضاً قدره ١٩,١٪ ليبلغ ٣٢,٧ مليار جنيه في نهاية مايو ٢٠١٢. وبناءً على ما سبق، فقد ارتفعت نسبة الإقراض إلى الودائع بالعملة المحلية لتسجل ٤٧,١٪ في نهاية مايو ٢٠١٢، مقارنة بنسبة ٤٥٪ خلال نفس الشهر من العام السابق. وعلى الجانب الآخر، فقد سجلت نسبة الإقراض إلى الودائع بالعملات الأجنبية انخفاضاً كبيراً على أساس سنوي لتبلغ نحو ٥٧,٨٪ خلال مايو ٢٠١٢ مقابل ٦٣,٤٪ خلال نفس الشهر من العام السابق.

وفيما يخص معدلات الدولة، فقد استقرت معدلات الدولة في جملة السيولة المحلية خلال شهر مايو ٢٠١٢ لتصل إلى ١٧,٣٪ مقارنة بالشهر السابق، في حين انخفضت إذا ما قورنت بـ ١٧,٩٪ خلال مايو ٢٠١١. وعلى الجانب الآخر فقد ارتفعت معدلات الدولة في الودائع خلال شهر مايو ٢٠١٢ لتصل إلى ٢٤٪ مقارنة بـ ٢٣,٨٪ خلال الشهر السابق، في حين انخفضت إذا ما قورنت بـ ٢٤,٥٪ والمسجلة خلال نفس الشهر من العام السابق.

#### خامساً- تطورات الأسعار

استمر معدل التضخم السنوي<sup>٩</sup> لحضر الجمهورية في الإنخفاض خلال شهر يوليو ٢٠١٢ ليسجل نحو ٦,٤٪ مقارنة بـ ٧,٣٪ خلال الشهر السابق ومقارنة بـ ١٠,٤٪ خلال شهر يوليو ٢٠١١. (وفيما يخص معدل التضخم السنوي لإجمالي الجمهورية، فقد إنخفض أيضاً خلال شهر يوليو ٢٠١٢ مسجلاً ٦,٣٪ مقارنة بـ ٧,٤٪ خلال الشهر السابق، ومقارنة بـ ١٠,٩٪ خلال شهر يوليو ٢٠١١). ويمكن تفسير الإنخفاض في معدل التضخم السنوي في ضوء إنخفاض معدلات التضخم السنوية لمعظم المجموعات الرئيسية وعلى رأسها مجموعة "الطعام والشراب"، حيث تراجعت معدلات التضخم السنوية لبعض البنود الفرعية مقارنة بالشهر السابق خالصاً كل من "الخبز والحبوب" (-٧,٨٪) و"الزيوت والدهون" (١,٦٪) و"السكر والأغذية السكرية" (١,٣٪) بالإضافة إلى إنخفاض معدل التضخم السنوي لكافة المجموعات الرئيسية الأخرى فيما عدا مجموعتي " الرعاية الصحية " و"الثقافة والترفيه" وبذلك يحسب متوسط معدل التضخم لعام ٢٠١٢ بنحو ٨,٢٪، مقابل ١١,٣٪ خلال العام السابق.

وعلى نحو آخر، فقد إرتفع معدل التضخم الشهري بعد تراجع دام لمدة شهرين على التوالي ليسجل ٠,٤٪ خلال شهر يوليو ٢٠١٢، مقارنة بـ ٠,٦٪ خلال الشهر السابق.

ووفقاً للتقرير الصادر عن البنك المركزي، فقد إنخفض معدل التضخم السنوي الأساسي خلال شهر يوليو ٢٠١٢ ليسجل ٦,٣٪ مقارنة بـ ٧,٠٪ خلال الشهر السابق<sup>١٠</sup> ومقارنة بـ ٨,٧٪ خلال نفس الشهر من العام السابق.

٩ قام الجهاز المركزي للتعبئة العامة والإحصاء باستحداث سلسلة جديدة للأرقام القياسية لأسعار المستهلكين بدءاً من أغسطس ٢٠١٠، وذلك باستخدام شهر يناير ٢٠١٠ كشهر أساس للسلسلة الجديدة، بالإضافة إلى استخدام أوزان جديدة للمجموعات السلعية الرئيسية مستخرجة في ضوء نتائج بحث الدخل والإنفاق والاستهلاك لعام ٢٠٠٨/٢٠٠٩.

١٠ مؤشر التضخم الأساسي (Core Inflation) مشتق من الرقم القياسي العام لأسعار المستهلكين مستبعداً منه بعض السلع التي تتأثر بصدمات مؤقتة من جانب العرض (الخضراوات والفاكهة وتمثل ٦,٩٪ من السلة السلعية للمستهلكين) بالإضافة إلى بعض السلع التي تتحدد أسعارها إدارياً (وتمثل ١,٨,٧٪ من السلة السلعية للمستهلكين)، وجدير بالذكر أن معدل التضخم الأساسي لا يعتبر بديلاً عن معدل التضخم لأسعار المستهلكين ولكنه مؤشر توضيحي وتكميلي.

وفيما يخص مؤشر أسعار المنتجين، فقد انخفض المعدل السنوي بشكل ملحوظ ليسجل -٣,٧٪ خلال شهر يونيو ٢٠١٢ مقارنة بارتفاع قدره ٢,٨٪ خلال الشهر السابق، ومقارنة بـ ١,٩٪ خلال يونيو ٢٠١١. كما انخفض معدل التضخم الشهري لأسعار المنتجين ليسجل -٦,٦٪ خلال شهر يونيو ٢٠١٢، مقارنة بـ ٢,٢٪ خلال شهر مايو ٢٠١٢. وجدير بالذكر أن البيانات التفصيلية لشهر يونيو ٢٠١٢ غير متاحة حتى تاريخه.

وفيما يخص معدل التضخم السنوي لأسعار المنتجين خلال شهر مايو ٢٠١٢، فقد استقر نسبياً عند ٢,٨٪ مقارنة بـ ٢,٢٪ خلال شهر إبريل ٢٠١٢. ويرجع الثبات في معدل التضخم السنوي لأسعار المنتجين خلال شهر مايو ٢٠١٢ نتيجة إلى استقرار معدل النمو السنوي لمعظم المجموعات الرئيسية، فيما عدا "الزراعة واستغلال الغابات وصيد الأسماك"، و"الصناعات التحويلية" واللذان قد انخفضا ليسجلا ٤,٣٪، و ٢,٨٪ خلال شهر مايو ٢٠١٢ مقارنة بـ ٤,٥٪، و ٣,٣٪ على التوالي خلال شهر إبريل ٢٠١٢. بينما ارتفع معدل التضخم السنوي لأسعار المنتجين لمجموعة "التعدين واستغلال المحاجر" بشكل طفيف ليسجل ٠,٤٪ خلال مايو ٢٠١٢.

قررت لجنة السياسة النقدية للبنك المركزي المصري في اجتماعها بتاريخ ٢٦ يوليو ٢٠١٢ الإبقاء على سعرى عائد الإيداع والإقراض لليلة واحدة دون تغيير عند مستوى ٩,٢٥٪، و ١٠,٢٥٪ على التوالي. كما تم الإبقاء على سعر عمليات إعادة الشراء (Repo) عند مستوى ٩,٥٪. وقد أوضحت لجنة السياسة النقدية أن هذا القرار جاء في ضوء وجود توازن ما بين المخاطر التصاعدية المحيطة بالتضخم من ناحية والتباطؤ في نمو الاقتصاد المحلي من ناحية أخرى، بالإضافة إلى حالة عدم التيقن في الفترة الحالية. فعلى الرغم من أن تراجع معدل نمو الاقتصاد في غضون مرحلة التحول السياسي التي تمر بها البلاد قد أدى بطبيعة الحال إلى انحسار الضغوط التضخمية من ناحية الطلب، إلا أن الضغوط التضخمية مازالت موجودة من ناحية العرض والمتمثلة في احتمالية عودة الاختناقات في الأسواق المحلية نتيجة عدم كفاءة قنوات توزيع السلع.

بالإضافة إلى ذلك، قرر البنك المركزي المصري إجراء عمليات إعادة شراء لمدة ٢٨ يوم وإضافتها إلى هيكل السياسة النقدية ابتداءً من ١٠ يوليو ٢٠١٢ بمعدل عائد متغير بحد أدنى العائد على عمليات إعادة الشراء لمدة ٧ أيام.

وجدير بالذكر أن مجلس إدارة البنك المركزي المصري كان قد قرر في اجتماعه بتاريخ ٢٢ مايو ٢٠١٢، للمرة الثانية خلال عام ٢٠١٢، تخفيض نسبة الإحتياطي القانوني على الودائع بالعملة المحلية بـ ٢٠ نقطة أساس من ١٢٪ إلى ١٠٪ بدءاً من فترة الإحتياطي في ٢٦ يونيو ٢٠١٢. وجدير بالذكر أن البنك المركزي المصري قد قام بتاريخ ٢٠ مارس ٢٠١٢ للمرة الأولى بتخفيض نسبة الإحتياطي القانوني على الودائع بـ ٢٠ نقطة من ١٤٪ إلى ١٢٪، وذلك بهدف إتاحة المزيد من السيولة في الجهاز المصرفي.

## سادساً المعاملات مع القطاع الخارجي

تشير بيانات **القطاع الخارجي** الخاصة بالفترة يوليو-مارس ٢٠١٢/٢٠١١ المنشورة من قبل البنك المركزي- إلى تحقيق ميزان المدفوعات عجزاً كلياً بلغ نحو ١١,٢ مليار دولار، مقارنة بعجز قدره ٥,٥ مليار دولار خلال نفس الفترة من العام المالي السابق. ويأتي العجز الكلي المحقق خلال فترة الدراسة كمحصلة لارتفاع عجز ميزان المعاملات الجارية بنحو ٣,٧٪ ليحقق ٦,٤ مليار دولار وصافي تدفقات الخارج في الميزان المالي والرأسمالي بنحو ٣,٧ مليار دولار. كما سجل صافي بند "السهم والخطأ" تدفقات للخارج بنحو ١,١ مليار دولار. وتأتي تلك النتائج في ضوء تداعيات الأحداث التي تمر بها مصر والدول العربية والتي أثرت سلباً على العديد من البنود خاصة الإيرادات السياحية والاستثمارات الأجنبية لداخل البلاد.

سجل العجز في الميزان التجاري نحو ٢٣,٥ مليار دولار خلال يوليو-مارس ٢٠١٢/٢٠١١، محققاً بذلك ارتفاع قدره ١٤٪ عن العجز المحقق خلال نفس الفترة من العام المالي السابق والذي بلغ ٢٠,٧ مليار دولار. ويرجع ذلك إلى ارتفاع حصيلة المدفوعات عن الواردات السلعية بنسبة ١٠٪ إلى ٤٣,٦ مليار دولار بينما ارتفعت حصيلة الصادرات السلعية بنسبة ٦٪ بلغت ٢٠,١ مليار دولار. وبالرجوع إلى التفاصيل، فإنه يمكن تفسير الارتفاع في الصادرات السلعية إلى زيادة الصادرات من المنتجات البترولية بحوالي ١٩٪ لتصل إلى ٩,٨ مليار دولار، مما فاق أثر الإنخفاض في الصادرات غير البترولية بنحو ٤٪ لتصل إلى حوالي ١٠,٣ مليار دولار. بينما يأتي الارتفاع في جملة الواردات السلعية نتيجة ارتفاع الواردات البترولية بنسبة بلغت ٢٩٪ لتصل إلى ٨,٣ مليار دولار بالإضافة إلى ارتفاع الواردات غير البترولية بنسبة أقل بلغت ٦٪ لتصل إلى ٣٥,٣ مليار دولار.

أما عن الميزان الخدمي، فقد إنخفض الفائض الكلي المحقق خلال يوليو-مارس ٢٠١٢/٢٠١١ ليسجل ٣,٨ مليار دولار مقابل ٦,٨ مليار دولار خلال نفس الفترة من

العام المالي السابق، حيث إنخفضت جملة المتحصلات الخدمية لتصل إلى ١٥,٦ مليار دولار وذلك في ضوء الإنخفاض الذي شهده معظم البنود الفرعية باستثناء الزيادة في المتحصلات من النقل بنسبة ٧٪ لتحقق ٦,٤ مليار دولار ومنها متحصلات قناة السويس التي بلغت ٣,٩ مليار دولار بارتفاع قدره ٥٪. كما ارتفعت أيضاً المتحصلات الحكومية بنسبة ١١٨٪ لتحقق ٠,٢ مليار دولار، مقارنة بـ ٩٠ مليون دولار خلال نفس الفترة من العام السابق. وفي مقابل هذا الارتفاع فقد انخفضت متحصلات السياحة والسفر بـ ١٩٪ لتحقق ٧,١ مليار دولار، بالإضافة إلى انخفاض قدره ١٩٪ في المتحصلات الأخرى. كما إنخفض دخل الاستثمار بنسبة ٤٤٪ ليسجل ٠,٢ مليار دولار.

وعلى الجانب الآخر، فقد ارتفعت المدفوعات الخدمية لتتحقق ١١,٨ مليار دولار خلال يوليو-مارس ٢٠١٢/٢٠١١، مقارنة بـ ١٠,٤ مليار دولار خلال نفس الفترة من العام السابق ويرجع هذا إلى ارتفاع كافة بنود المدفوعات الخدمية فيما عدا بند "مصرفات حكومية" والذي انخفض بـ ٥٪ ليصل إلى ٠,٩ مليار دولار، بالإضافة إلى انخفاض مدفوعات النقل بنسبة قدرها ١٠٪ لتتحقق حوالي ١ مليار دولار. بينما ارتفعت قيمة المدفوعات عن الاستثمار خلال فترة الدراسة بـ ١٥٪ لتتحقق ٥,٣ مليار دولار. كما ارتفعت المدفوعات عن السفر بنسبة قدرها ١٨٪ لتتحقق ١,٩ مليار دولار مقارنة بـ ١,٦ مليار دولار خلال نفس الفترة من العام المالي السابق.

وتجدر الإشارة إلى أن نسبة تغطية الإحتياطي الدولي للواردات قد انخفضت بشكل ملحوظ لتصل إلى ٣,١ أشهر مقارنة بـ ٦,٨ أشهر خلال الفترة يوليو-مارس ٢٠١٢/٢٠١١.

هذا وقد ارتفعت صافي تدفقات التحويلات الخاصة بنسبة كبيرة بلغت ٤٣٪ لتتحقق ١٢,٨ مليار دولار مقارنة بـ ٨,٩ مليار دولار خلال نفس الفترة من العام المالي السابق، ويرجع ذلك لزيادة تحويلات المصريين العاملين بالخارج إلى مصر. كما ارتفعت صافي تدفقات التحويلات الحكومية خلال يوليو-مارس ٢٠١٢/٢٠١١ لتتحقق ٠,٦ مليار دولار مقارنة بحوالي ٠,٢ مليار دولار خلال نفس الفترة من العام المالي السابق، نتيجة لارتفاع المنح والهبات النقدية إلى الحكومة المصرية. وقد ترتب على ما سبق زيادة المدفوعات الجارية بـ ١٠,٨٪ لتتحقق ٥٥,٤ مليار دولار، في حين ارتفعت المتحصلات الجارية بـ ٨,٨٪ فقط لتتحقق ٤٩ مليار دولار. وقد أدت تلك التطورات إلى إنخفاض كبير في نسبة تغطية المتحصلات الجارية إلى المدفوعات الجارية (شاملة صافي التحويلات الخاصة والرسمية) لتسجل ٨٨,٥٪ مقارنة بنحو ٩٠,٧٪ خلال نفس الفترة من العام المالي السابق.

وقد ترتب على ما سبق ذكره ارتفاع عجز الميزان الجارى بحوالي ٣,٧٪ ليصل إلى ٦,٤ مليار دولار خلال يوليو-مارس ٢٠١٢/٢٠١١ مقارنة بعجز قدره ٤,٧ مليار دولار خلال نفس الفترة من العام المالي السابق.

كما سجل ميزان المعاملات المالية والرأسمالية خلال يوليو-مارس ٢٠١٢/٢٠١١ صافي تدفقات للخارج بقيمة ٣,٧ مليار دولار مقابل صافي تدفقات للخارج بقيمة ١,٨ مليار دولار خلال فترة المقارنة. ويأتي ذلك نتيجة تحقيق محفظة الأوراق المالية في مصر لصافي تدفقات للخارج بنحو ٤,٦ مليار دولار خلال الفترة يوليو-مارس من عام الدراسة وذلك في ضوء بيع الأجانب لما في حوزتهم من أوراق مالية خاصة أذون الخزانة المصرية (في حدود ٣,٩ مليار دولار، مقارنة بـ ١,٨ مليار دولار خلال يوليو-مارس ٢٠١٢/٢٠١١). وجدير بالذكر أن صافي الاستثمار الأجنبي المباشر في مصر سجل تدفق للداخل بقيمة ٠,٢ مليار دولار مقارنة بتدفق للداخل خلال يوليو-مارس من عام الدراسة السابق بحوالي ٢,١ مليار دولار. سجلت الاستثمارات الأخرى صافي تدفقات للداخل بقيمة ١,١ مليار دولار مقابل صافي تدفقات للخارج بقيمة ٢ مليار دولار خلال فترة المقارنة من العام المالي ٢٠١٢/٢٠١١.

في حين سجلت الأصول الأخرى صافي تدفقات للداخل بنحو ١,٥ مليار دولار خلال يوليو-مارس ٢٠١٢/٢٠١١ مقابل صافي تدفقات للخارج بنحو ٢,٥ مليار دولار خلال نفس الفترة من العام المالي السابق.

وأخيراً، سجل بند السهم والخطأ صافي تدفقات للخارج بنحو ١,١ مليار دولار خلال الفترة يوليو-مارس ٢٠١٢/٢٠١١، مقابل صافي تدفقات للداخل بحوالي ٠,٩ مليار دولار خلال نفس الفترة من العام المالي السابق.

## سابعاً تطورات سوق المال

أما عن **تطورات سوق رأس المال المحلي**، فقد ارتفع مؤشر EGX ٣٠ خلال شهر يوليو ٢٠١٢ بـ ١٥٤ نقطة ليصل إلى ٤٨٦٣ نقطة مقارنة بمستواه المحقق في يونيو ٢٠١٢ والذي بلغ ٤٧٠٩ نقطة. وفي نفس الوقت، فقد استقر رأس المال السوقي بشكل نسبي خلال شهر الدراسة، محققاً ٣٤٠ مليار جنيه (١٩,١٪ من الناتج المحلي الإجمالي). وقد تكون تلك التطورات الإيجابية دلالة على بدء تعافي البورصة المصرية في ضوء التطورات على الساحة السياسية.

# القسم الأول

## نظرة عامة على الأداء الإقتصادي و المالي

- أ- مؤشرات الإقتصاد العيني و الحقيقي و مصادر النمو..... ١
- ب- السكان و التشغيل..... ٢
- ج- الأسعار المحلية (متوسط الفترة)..... ٢
- د- مؤشرات المالية العامة..... ٣
- هـ- ملخص الدين العام المحلي (بالمليون جنية، رصيد نهاية الفترة)..... ٤
- و- إجمالي الدين العام الخارجي (مليون دولار، رصيد نهاية الفترة)..... ٤
- ز- خدمة الدين الحكومي (مليون جنية، تدفقات)..... ٤
- ح- المؤشرات النقدية (نهاية الفترة)..... ٥
- ط- القطاع المالي والاستثمارات..... ٦
- ي- معاملات القطاع الخارجي..... ٧

القسم الأول: نظرة عامة على الأداء الإقتصادي والمالي

بيان سنوي					بيان سنوي				
يناير-مارس *٢٠١٢	أكتوبر-ديسمبر *٢٠١١	يوليو-سبتمبر *٢٠١١	يناير-مارس *٢٠١١		٢٠٠٧/٢٠٠٦	٢٠٠٨/٢٠٠٧	٢٠٠٩/٢٠٠٨	٢٠١٠/٢٠٠٩	٢٠١١/٢٠١٠
أ. الاقتصاد العيني (بالأسعار الجارية)									
٣٦٢,٥٠٠	٣٧٧,٣٠٠	٤٠٢,١٠٠	٣١٦,١٠٠	١,٣٧١,٨٠٠	١,٤٢٠,٦٠٠	١,٤٠٤,٢٠٠	٨٩٥,٥٠٠	٧٤٤,٨٠٠	الناتج المحلي (بأسعار السوق بالمليون جنيه)
٦٠,١٩١	٦٣,١٠٢	٦٧,٥٩٨	٥٣,٨٨١	٢٣٦,١١٦	٢١٨,٨٨٩	١٨٩,٠٩٤	١٦٢,٦٨٨	١٣٠,٤٧٣	الناتج المحلي (بأسعار السوق بالمليون دولار)
٣٤٦,٣١٧	٣٦١,٧٦٢	٣٨٦,٠٠١	٣٠١,٥٤٠	١,٣٠٩,٩٠٦	١,٤١٥,٠٥٩	٩٩٤,٠٥٥	٨٥٥,٣٠٢	٧١٠,٣٨٨	الناتج المحلي (بتكلفة عوامل الإنتاج بالمليون جنيه)
٥٧,٥٠٤	٦٠,٥٠٣	٦٤,٨٩٢	٥١,٤٠٠	٢٢٥,٤٦٣	٢٠٨,٧٢٨	١٨٠,٣٥٩	١٥٥,٣٨٥	١٢٤,٤٤٤	الناتج المحلي (بتكلفة عوامل الإنتاج بالمليون دولار)
١٧,٨١٤	١٨,٥٤٢	١٩,٧٦٠	١٥,٨٨١	١٧,٢٣٣	١٥,٥١٤	١٣,٧٠٢	١٢,٠٣٠	١٠,٢١١	نصيب الفرد من الناتج المحلي الإجمالي (بالجنيه)
٢,٩٥٨	٣,١٠١	٣,٣٢٢	٢,٧٠٧	٢,٩٦٦	٢,٨١٤	٢,٤٨٦	٢,١٨٦	١,٧٨٩	نصيب الفرد من الناتج المحلي الإجمالي (بالدولار)
ب. مؤشرات الاقتصاد العيني ومصادر النمو <sup>١/</sup>									
(معدل النمو)									
٥,٢	٠,٤	٠,٣	٤,٣-	١,٨	٥,١	٤,٧	٧,٢	٧,١	الناتج المحلي الحقيقي (بأسعار السوق) <sup>٢/</sup>
٥,٢	٠,٤	٠,٣	٣,٨-	١,٩	٥,١	٤,٧	٧,٢	٧,١	الناتج المحلي الحقيقي (بتكلفة عوامل الإنتاج) <sup>٣/</sup>
٤,٢	٠,٣-	٠,٤-	٣,٣-	١,١	٤,٣	٥,٠	٦,١	٦,٣	القطاع السلمي
٧,٥	٠,٣	٠,٣	٦,٨-	٢,٥	٦,٧	٣,٧	١٠,٧	٩,٥	قطاع الخدمات الإنتاجية
٣,٨	٢,٦	٢,٧	١,٤	٣,٤	٤,٥	٥,٨	٣,٥	٤,٣	الخدمات الإجتماعية
٢٥,١	٢,٣	١١,٤-	٢٥,٩-	٤,٤-	٨,٠	٩,١-	١٥,٥	٢٣,٨	الاستثمارات <sup>٤/</sup>
٦,٨	٥,٣	٤,٨	٦,٤	٤,٩	٤,٢	٥,٧	٥,٢	٦,٠	الاستهلاك النهائي <sup>٥/</sup>
٧,٣	٥,٦	٥,١	٦,٩	٥,٠	٤,١	٥,٧	٥,٧	٦,٩	الاستهلاك الخاص
٣,٥	٣,٠	٢,٨	٣,٦	٣,٨	٤,٥	٥,٦	٢,١	٠,٢	الاستهلاك العام
٧,٠	٦,٥-	٢,٩-	١,٥	٣,٧	٣,٠-	١٤,٥-	٢٨,٨	٢٣,٣	الصادرات السلعية والخدمية <sup>٦/</sup>
٢,٩	١,٨-	١,٩-	٦,٥-	٠,٦-	٢,٨	٢,٤	٥,٠	٥,١	نصيب الفرد من الناتج المحلي الإجمالي الحقيقي
الإنذار المحلي <sup>٦/</sup>									
١٠,٥-	٢٨,٤-	٤٢,٧-	٣٤,٨-	٥,١	٣١,٦	١٣,٠-	٢٤,١	١٤,٧	معدل النمو الإسمي السنوي
٨,٢	٩,٩	٥,٨	١٠,٥	١٣,٢	١٤,٣	١٢,٦	١٦,٨	١٦,٣	نسبة إلى الناتج المحلي الإجمالي
الاستثمارات المحلية <sup>٥/</sup>									
٣٠,٢	٤,٢	١١,٠-	٢٧,٦-	٠,٣-	١٧,٧	٠,٢-	٢٩,١	٣٤,٢	معدل النمو الإسمي السنوي
١٦,٩	١٧,٧	١٢,٥	١٤,٩	١٧,١	١٩,٥	١٩,٢	٢٢,٤	٢٠,٩	نسبة إلى الناتج المحلي الإجمالي

المصدر: وزارة التنمية الإقتصادية.

\* بيان مبدئي، وقابل للتعديل.

# بيان معدل في ضوء البيانات الحديثة الصادرة عن وزارة التخطيط.

١/ قامت وزارة التخطيط بمراجعة بيانات الناتج المحلي الإجمالي لعام ٢٠١١/١٠ على أساس ربع سنوي.

٢/ تم حساب معدلات النمو الحقيقية باستخدام الأسعار الثابتة لعام ٢٠٠٢/٢٠٠١، ولكن بدءاً من عام ٢٠٠٨/٢٠٠٧ تم حساب معدلات النمو باستخدام الأسعار الثابتة لعام ٢٠٠٧/٠٦.

٣/ تشمل نشاط قطاع البترول والغاز الطبيعي.

٤/ تشمل صافي الضرائب غير المباشرة.

٥/ رأس المال الثابت، يشمل التغير في المخزون.

٦/ بالأسعار الجارية.

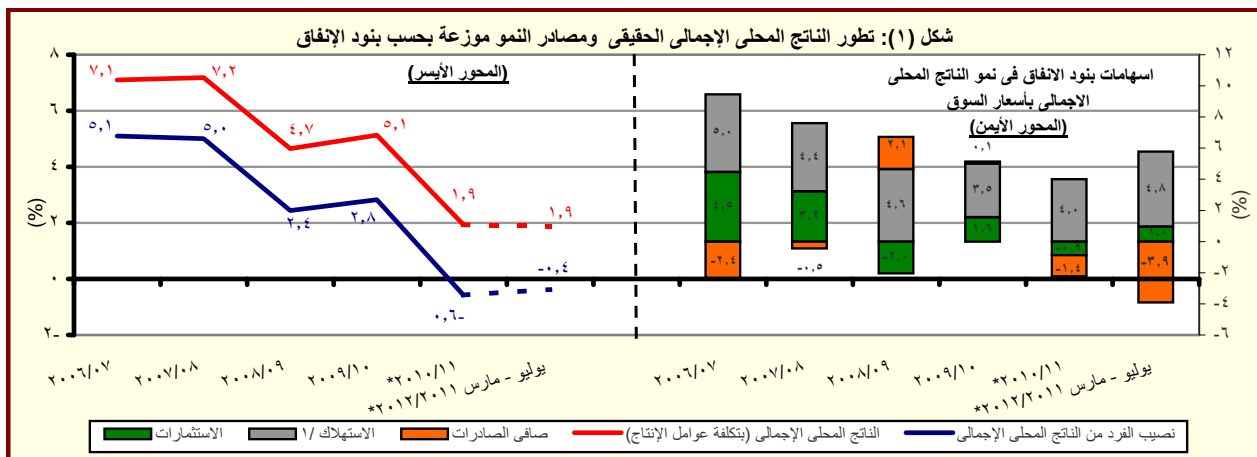

المصدر: وزارة التنمية الإقتصادية.

\* بيان مبدئي، وقابل للتعديل.

١/ تتضمن الاستهلاك العام والخاص.

القسم الأول: نظرة عامة على الأداء الإقتصادي والمالى (تابع)

بيان ربع سنوي				بيان سنوي				
ابريل- يونيو ٢٠١٢	يناير- مارس ٢٠١٢	ديسمبر- اكتوبر ٢٠١١	يونيو- ابريل ٢٠١١	٢٠١٢/١١	٢٠١١/١٠	٢٠١٠/٠٩	٢٠٠٩/٠٨	٢٠٠٨/٠٧
ج . السكان								
٨٢,٣	٨١,٨	٨١,٤	٨٠,٤	٨٢,٣	٨٠,٤	٧٨,٧	٧٦,٩	٧٥,٢
٢,٣	٢,١	٢,٢	٢,٢	٢,٣	٢,٢	٢,٣	٢,٣	٢,١
د . الأسعار المحلية (متوسط الفترة)								
٨,١	٨,٩	٨,٥	١١,٩	٨,٦	١١,٠	١١,٧	١٦,٢	١١,٧
٠,٧	٧,٢	٨,١	٢٠,٠	٧,٦	١٥,٩	٥,٠	٢,٥	١٧,٧
٩,٥	٩,٥	٩,٥	٨,٥	٩,٢	٨,٥	٨,٥	٩,٠	١٠,٠
١٤,٣	١٣,٨	١٣,٢	١١,٥	١٣,٣	١٠,٢	٩,٩	١١,٣	٧,٠
٦/	٧,٦	٧,٧	٧,٢	٧,٢	٦,٥	٦,٣	٦,٥	٦,٥
٩,٧	٩,٦٥	٩,٢٥	٨,٩٦	٩,٤	٨,٥	٨,٣	٩,٥	١٠,٣
٦,٠٣	٦,٠٢	٥,٩٨	٥,٩٤	٦,٠٠	٥,٨١	٥,٥١	٥,٥١	٥,٥٠
ج . السكان								
إجمالي عدد السكان (بالمليون نسمة) <sup>١/</sup>								
معدل نمو السكان								
د . الأسعار المحلية (متوسط الفترة)								
معدل التضخم وفقاً لأسعار المستهلكين (حضر الجمهورية) <sup>٢/</sup>								
معدل التضخم وفقاً لأسعار المنتجين <sup>٣/</sup>								
سعر خصم البنك المركزى <sup>٤/</sup>								
سعر الفائدة على أدون الخزانة (٩١ يوم)								
سعر الفائدة على الودائع (٣ أشهر) <sup>٤/</sup>								
سعر العائد بين البنوك - ليلة واحدة <sup>٥/</sup>								
سعر الصرف (جنيه مقابل الدولار)								

المصادر: وزارة التنمية الإقتصادية والبنك المركزى المصرى والجهاز المركزى للتعبئة العامة والإحصاء.

-- بيان غير متاح

١/ لا يتضمن المصريين المقيمين فى الخارج.

٢/ بدءاً من اغسطس ٢٠٠٩، تم استحداث سلسلة أرقام قياسية جديدة لأسعار المستهلكين (حضر الجمهورية) باستخدام الأوزان المستخرجة من بحث الدخل و الانفاق و الاستهلاك لعام ٢٠٠٩/٢٠٠٨ مع استخدام بيانات شهر يناير ٢٠١٠ كفترة الأساس. وفيما يخص بيانات ما قبل ذلك التاريخ، فقد استخدمت الازان المستخرجة من بحث الدخل و الانفاق و الاستهلاك لعام ٢٠٠٤/٢٠٠٥ مع استخدام يناير ٢٠٠٧ كشهر أساس.

٣/ قام الجهاز المركزى للتعبئة العامة والإحصاء بإصدار رقم قياسى جديد لأسعار المنتجين بدءاً من سبتمبر ٢٠٠٧ ليحل محل الأرقام القياسية لأسعار الجملة، وذلك باستخدام أسعار السلع والخدمات للسنة المالية (٢٠٠٥-٢٠٠٤) كفترة أساس لسلسلة الأرقام القياسية، كما تم استخراج الأوزان باستخدام متوسط عامى (٢٠٠٢-٢٠٠٣ ، ٢٠٠٣-٢٠٠٤، ٢٠٠٤-٢٠٠٥) للقيم الإجمالية للإنتاج الصناعى والزراعى والخدمى.

٤/ البيانات تعكس نهاية الفترة.

٥/ متوسط ميلادى.

٦/ يعكس نهاية مايو ٢٠١٢ .

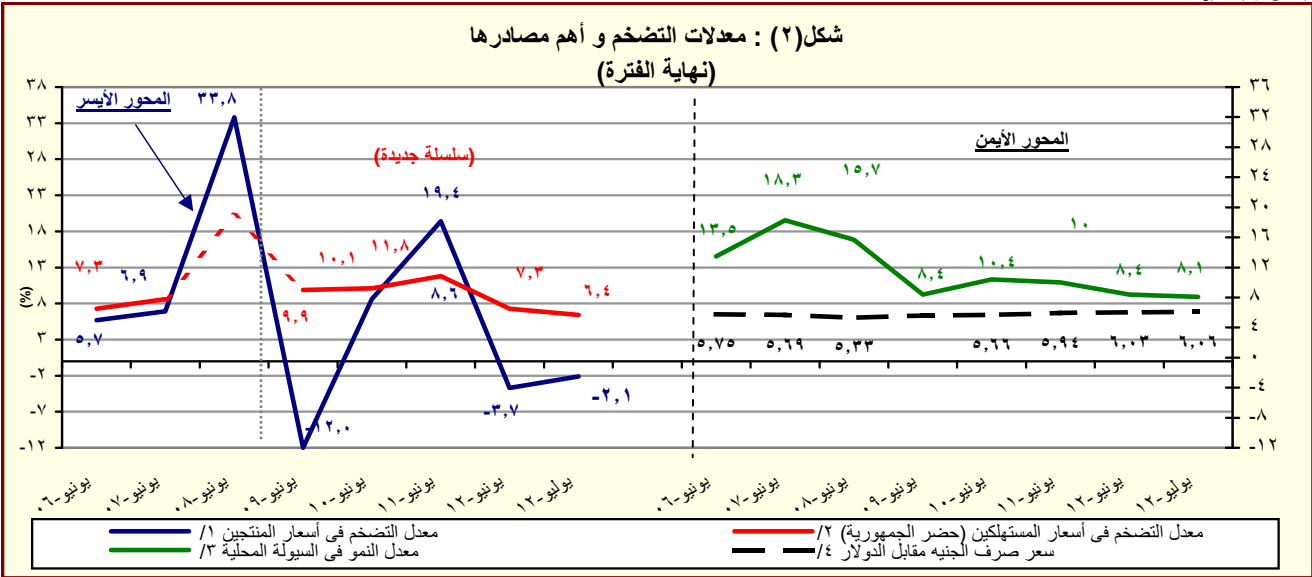

المصدر: البنك المركزى المصرى و لجهاز المركزى للتعبئة العامة والإحصاء

١/ تغيير فى السلسلة. تعكس البيانات قبل يونيو ٢٠٠٧ معدلات التضخم وفقاً لأسعار الجملة.

٢/ بدءاً من اغسطس ٢٠٠٩، تم استحداث سلسلة أرقام قياسية جديدة لأسعار المستهلكين (حضر الجمهورية) باستخدام الأوزان المستخرجة من بحث الدخل و الانفاق و الاستهلاك لعام ٢٠٠٩/٢٠٠٨ مع استخدام بيانات شهر يناير ٢٠١٠ كفترة الأساس. وفيما يخص بيانات ما قبل ذلك التاريخ، فقد استخدمت الازان المستخرجة من بحث الدخل و الانفاق و الاستهلاك لعام ٢٠٠٥/٢٠٠٤ مع استخدام يناير ٢٠٠٧ كشهر أساس.

٣/ يعرف إجمالى السيولة المحلية كإجمالى صافى الأصول الأجنبية وصافى الأصول المحلية لدى الجهاز المصرى (فى جانب الأصول) ، أو كجملة المعروض النقدى وأشياء النقود لدى الجهاز المصرى (فى جانب الخصوم).

٤/ يعكس البيان متوسط شهرى.

القسم الأول: نظرة عامة على الأداء الإقتصادي والمالي (تابع)

يوليو-مايو	٢٠١٣/١٢ <sup>١/</sup>	٢٠١١/١٠	٢٠١٠/٠٩	٢٠٠٩/٠٨	٢٠٠٨/٠٧	٢٠٠٧/٠٦
٢٠١٢/١١	موازنة	(فعلى)	(فعلى)	(فعلى)	(فعلى)	(فعلى)
هـ. مؤشرات المالية العامة <sup>٢/</sup>						
١- قطاع الموازنة العامة (بالمليون جنيه) <sup>٣/</sup>						
إجمالي الإيرادات	١٨٠,٢١٥	٢٢١,٤٠٤	٢٨٢,٥٠٥	٢٦٨,١١٤	٢٦٥,٢٨٦	٣٩٣,٤٧٦
إجمالي المصروفات	٢٢٢,٥٢٩	٢٨٢,٢٩٠	٣٥١,٥٠٠	٣٦٥,٩٨٧	٤٠١,٨٦٦	٥٣٣,٧٨٥
العجز الأولي <sup>٤/</sup>	٦,٩٩٨	١٠,٥٩٤	١٩,٠١٦	٢٥,٧٠٥	٤٩,٣٨٣	١,٣٨٣
العجز النقدي <sup>٥/</sup>	٤١,٨١٥	٦٠,٨٨٦	٦٨,٩٩٥	٩٧,٨٧٢	١٣٦,٥٨٠	١٤٠,٣٠٩
العجز الكلي	٥٤,٦٩٧	٦١,١٢٢	٧١,٨٢٦	٩٨,٠٣٨	١٣٤,٤٦٠	١٣٤,٩٩٥
٢- قطاع الموازنة العامة <sup>٣/</sup> (معدل نمو سنوى)						
إجمالي الإيرادات	١٩,١	٢٢,٩	٢٧,٦	-٥,١	-١,١	١٢,٥
الإيرادات الضريبية	١٦,٩	٢٠,٠	١٩,٠	٤,٥	١٢,٧	١٤,٩
الإيرادات غير الضريبية	٢٣,٢	٢٧,٨	٤١,٧	-١٨,٢	-٢٥,٠	٧,٨
إجمالي المصروفات (ومنها):	٦,٨	٢٧,١	٢٤,٥	٤,١	٩,٨	١٢,١
الاجور وتعويضات العاملين	١١,٦	٢٠,٥	٢١,٢	١٢,١	١٢,٨	٢٣,٦
الفوائد المدفوعة	٢٩,٦	٥,٩	٤,٥	٣٧,٠	١٧,٦	٢٦,٩
٣- قطاع الحكومة العامة ( مليون جنيه) <sup>١/</sup>						
إجمالي الإيرادات	٢٠٥,٦٥٤	٢٤٨,٨٣٤	٢٨٨,٥٤٤	٣٠٣,٣٧٤	٣٠٢,٠١٠	--
إجمالي المصروفات	٢٤٤,٠١٨	٣٠٥,٧٩٤	٣٥٦,٩٤٢	٣٩٦,٦٩٣	٤٤٠,٤١١	--
العجز الكلي	٥٦,٢١٣	٦٧,٥٦٣	٧٢,٣٧٨	٩٨,٧٩٦	١٣٤,١٣٨	--
٤ - نسبة إلى الناتج المحلي الإجمالي <sup>١/</sup>						
قطاع الموازنة العامة <sup>٢/</sup>						
إجمالي الإيرادات	٢٤,٢	٢٤,٧	٢٧,١	٢٢,٢	١٩,٣	٢٢,١
الإيرادات الضريبية	١٥,٣	١٥,٣	١٥,٧	١٤,١	١٤,٠	١٥,٠
الإيرادات غير الضريبية	٨,٨	٩,٤	١١,٤	٨,١	٥,٣	٧,١
إجمالي المصروفات (ومنها):	٢٩,٨	٣١,٥	٣٣,٧	٣٠,٣	٢٩,٣	٣٠,٠
الاجور وتعويضات العاملين	٧,٠	٧,٠	٧,٣	٧,١	٧,٠	٧,٧
الفوائد المدفوعة	٦,٤	٥,٦	٥,١	٦,٠	٦,٢	٧,٥
العجز الأولي <sup>٤/</sup>	٠,٩	١,٢	١,٨	٢,١	٣,٦	٠,١
العجز النقدي <sup>٥/</sup>	٥,٦	٦,٨	٦,٦	٨,١	١٠,٠	٧,٩
العجز الكلي	٧,٣	٦,٨	٦,٩	٨,١	٩,٨	٧,٦
الحكومة العامة <sup>١/</sup>						
العجز الأولي <sup>٤/</sup>	٢,٤	٣,٠	٢,٧	٣,٠	٤,٢	--
العجز الكلي	٧,٥	٧,٥	٦,٩	٨,٢	٩,٨	--

المصدر: وزارة المالية

-- بيان غير متاح.

١/ تعكس بيانات الموازنة بعد التصديق عليها من قبل المجلس الأعلى للقوات المسلحة وفقاً للقرار رقم ٢٧ لعام ٢٠١٢.

٢/ تم إعادة تبويب فطليات الموازنة العامة لتتفق مع معايير صندوق النقد الدولي والمعروفة بـ GFS ٢٠٠١ (على أساس نقدي).

٣/ يشمل قطاع موازنة الجهاز الإدارى و المحليات، والهيئات الخدمية العامة.

٤/ العجز الكلى مخصصاً منه الفوائد المدفوعة.

٥/ العجز الكلى بدون صافى حيازة الأصول المالية.

٦/ يشمل المعاملات المالية لكل من أجهزة الموازنة العامة، وبنك الإستثمار القومى، وصناديق التأمين والمعاشات ، ومع مراعاة إستبعاد كافة المعاملات البنينة للجهات الثلاث لمنع إزدواجية الحساب.

٧/ قامت وزارة التخطيط بتقدير قيمة الناتج المحلى الإجمالى لعام ٢٠١٢/٢٠١١ بنحو ١٥٤٦,٢ مليار جنيه ، مقارنة بناتج محلى إجمالى معدل قدره ١٣٧١,٨ مليار جنيه لعام ٢٠١١/٢٠١٠.

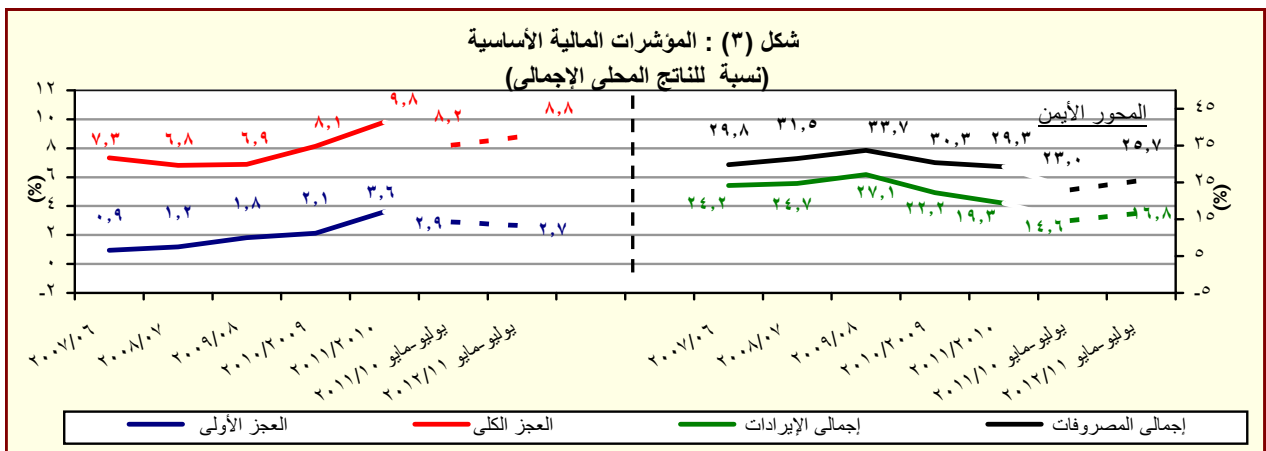

المصدر: وزارة المالية



القسم الأول: نظرة عامة على الأداء الإقتصادي والمالى (تابع)

بيان سنوى				بيان سنوى			
بيان ربع سنوى				بيان سنوى			
مارس-٢٠١٢	ديسمبر-٢٠١١	سبتمبر-٢٠١١	مارس-٢٠١١	يونيو-٢٠١١	يونيو-٢٠١٠	يونيو-٢٠٠٩	يونيو-٢٠٠٨



القسم الأول: نظرة عامة على الأداء الإقتصادى والمالى (تابع)

بيان سنوى					أحدث بيان متاح			
٢٠٠٧/٠٦	٢٠٠٨/٠٧	٢٠٠٩/٠٨	٢٠١٠/٠٩	٢٠١١/١٠	فبراير-١٢	مارس-١٢	أبريل-١٢	مايو-١٢*
ز. المؤشرات النقدية (نهاية الفترة)								
مليون جنيه								
١٣٤,١٢٦	١٦٩,٩١١	١٧٥,١٠٤	٢٠٣,٠٧١	٢٥٠,٩٩٢	٢٥٢,٩٢٦	٢٥١,٣٠٢	٢٤٥,٣٧١	٢٦٢,٢١٣
نقود الإحتياط <sup>١/</sup>								
٦٦٢,٦٨٨	٧٦٦,٦٦٤	٨٣١,٢١١	٩١٧,٤٥٩	١,٠٠٩,٤١١	١,٠٥٨,٧٧٠	١,٠٥٤,٩٩٦	١,٠٥٨,٧٧٠	١,٠٦٧,٥٨١
إجمالى السيولة								
١٣١,٢٩٠	١٧٠,٥٧٩	١٨٢,٩٩١	٢١٤,٠٤٠	٢٤٨,٧٠٧	٢٥٨,٧٣٦	٢٦٠,٦٨١	٢٦٢,٦٩٣	٢٦٤,٦٢٦
المعروض النقدى <sup>٢/</sup>								
٥٣١,٣٩٨	٥٩٦,٠٨٥	٦٤٨,٢٢٠	٧٠٣,٤١٩	٧٦٠,٧٠٤	٧٩١,٣٩٢	٧٩٤,٣١٥	٧٩٦,٠٧٧	٨٠٢,٩٥٥
أشباه النقود <sup>٣/</sup>								
معدل النمو السنوى								
١٥,٦	٢٦,٧	٣,١	١٦,٠	٢٣,٦	٢,٤	٧,٠	١,٩	٦,١
نقود الإحتياط <sup>١/</sup>								
١٨,٣	١٥,٧	٨,٤	١٠,٤	١٠,٠	٦,٩	٦,٨	٧,٣	٧,٤
إجمالى السيولة								
٦٣,٩	٣٨,٩	١٦,٣-	١١,١	١٠,٢-	٣٥,٢-	٣٥,٣-	٣٥,٧-	٣٧,٩-
صافى الأصول الأجنبية <sup>٤/</sup>								
٤,٠	٤,٣	٢٤,٦	١٠,٠	١٩,٠	٢٣,٢	٢٢,٣	٢٢,٤	٢٢,٨
صافى الأصول المحلية <sup>٤/</sup>								
١٢,٣	١٢,٦	٥,١	٧,٧	٠,٨	٥,٢	٥,٥	٦,٣	٧,٣
صافى المطلوبات من القطاع الخاص <sup>٥/</sup>								
معدلات الإقراض إلى الودائع <sup>١/</sup>								
٣٤,٧	٣٥,٥	٣٠,٠	٣٤,٩	٣٤,٠	٢٩,٨	٢٧,٦	٢٧,١	٢٦,٤
القطاع الحكومى								
٥٦,٣	٥٥,٤	٥٥,٦	٥٤,٢	٥١,٢	٥٢,٣	٥٢,٤	٥٢,٦	٥٢,٩
القطاع غير الحكومى								
٥٥,٩	٥٠,٩	٥١,٥	٤٧,٦	٤٦,٤	٤٨,٧	٤٨,٨	٤٩,٠	٤٩,٦
بالعملة المحلية								
٥٧,٢	٦٩,٧	٦٩,٠	٧٩,٩	٦٩,٠	٦٥,١	٦٥,٧	٦٦,٣	٦٥,٣
بالعملة الأجنبية								
مؤشرات:								
٤,٩٤	٤,٥١	٤,٧٥	٤,٥٢	٤,٠٢	٤,١٥	٤,٢٠	٤,٣١	٤,٠٧
مضاعف السيولة المحلية <sup>٦/</sup>								
١,٢٢	١,٢٥	١,٣٠	١,٣٨	١,٤٢	١,٥٢	١,٥١	١,٥١	١,٥٠
معدل دوران النقود (وسطى) <sup>٨/</sup>								
٢٣,٢	٢٠,٨	٢٠,١	١٧,٢	١٧,٥	١٧,٨	١٧,٤	١٧,٣	١٧,٣
معدل الدورلة فى السيولة المحلية <sup>١/</sup>								
٢٨,٤	٢٥,٨	٢٥,٧	٢٢,٩	٢٤,٠	٢٤,٢	٢٤,٠	٢٣,٨	٢٤,٠
معدل الدورلة فى الودائع <sup>١٠/</sup>								

المصادر: البنك المركزى المصرى وحسابات وزارة المالية.

\* مبدئى.

١/ تتضمن النقود المتداولة خارج البنك المركزى بالإضافة إلى ودائع البنوك لدى البنك المركزى بالجنه المصرى.

٢/ يتضمن النقود المتداولة خارج الجهاز المصرى بالإضافة إلى الودائع الجارية بالعملة المحلية. لا تتضمن الشيكات والحوالات تحت التحصيل.

٣/ تتضمن الودائع الجارية بالعملة الاجنبية والودائع غير الجارية بالعملات المحلية و الأجنبية .

٤/ تم تفعيل إتفاقية الحساب المجمع بين البنك المركزى ووزارة المالية فى يونيو ٢٠٠٨، مما أدى إلى إهلاك جزء من السندات الصادرة عن وزارة المالية لصالح البنك المركزى.

٥/ يتضمن المطلوبات من القطاع الخاص و القطاع العائلى.

٦/ لا تتضمن كل من الودائع لدى البنك المركزى و القروض الممنوحة من قبل البنك المركزى.

٧/ إجمالى السيولة المحلية / نقود الإحتياط.

٨/ الناتج المحلى الإجمالى / متوسط إجمالى السيولة المحلية (M٢). متوسط إجمالى السيولة المحلية =  $\frac{1}{2} [(M٢) t + (M٢) t - 1]$ .

٩/ يمثل نسبة الودائع الجارية و غير الجارية بالعملات الأجنبية إلى إجمالى السيولة المحلية. لا تتضمن كل من ودائع غير المقيمين (جزء من صافى الأصول الإجنبية) والودائع الحكومية.

١٠/ يمثل نسبة الودائع الحكومية و غير الحكومية بالعملات الأجنبية إلى إجمالى الودائع لدى البنوك. غير متضمن ودائع البنوك لدى البنك المركزى.

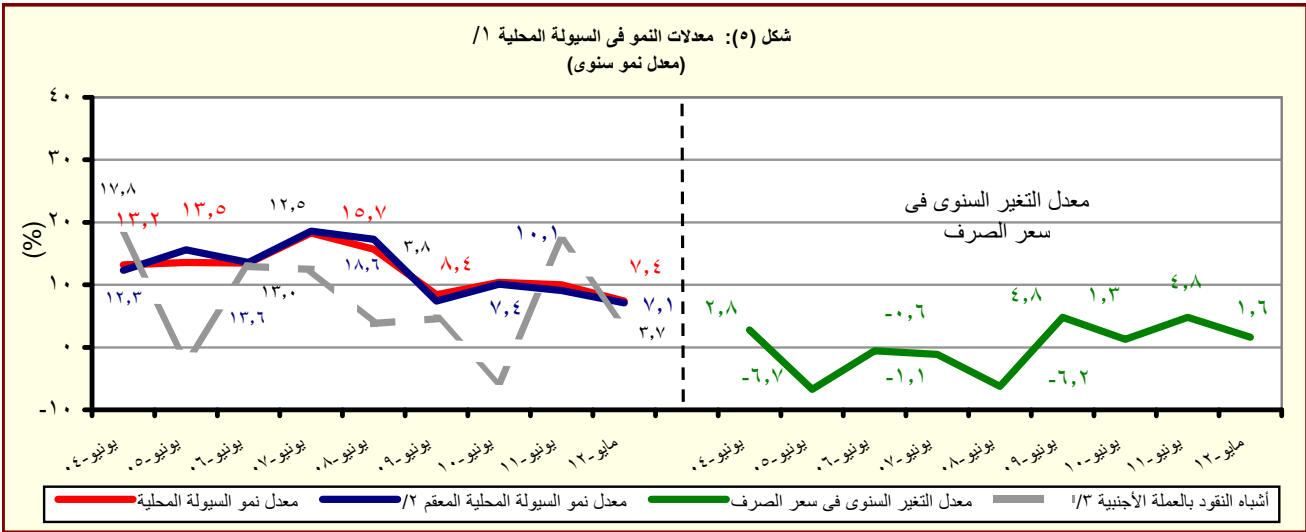

المصدر: البنك المركزى المصرى وحسابات وزارة المالية.

١/ إجمالى السيولة المحلية تتكون من المعروض النقدى وأشباه النقود.

٢/ معدل النمو فى السيولة المحلية باستخدام سعر الصرف الثابت، ويتم حسابه عن طريق تطبيق سعر الصرف السائد فى نفس الفترة من العام السابق للفترة الحالية.

٣/ الودائع الجارية و غير الجارية بالعملات الأجنبية .

القسم الأول: نظرة عامة على الأداء الإقتصادي والمالى (تابع)

بيان ربع سنوي				بيان سنوي					
مارس-١٢	ديسمبر-١١	سبتمبر-١١	مارس-١١	٢٠١١/١٠	٢٠١٠/٠٩	٢٠٠٩/٠٨	٢٠٠٨/٠٧	٢٠٠٧/٠٦	
ي- القطاع المالي والاستثمارات									
٤,٠	٤,٣	٣,٢	٣,٤	١٧,١	١٩,٥	١٩,٢	٢٢,٤	٢٠,٩	إجمالي الاستثمارات المحلية (نسبة إلى الناتج المحلي الإجمالي) <sup>١٦</sup>
٠,٢	-٠,٣	٠,٢	٠,١-	٠,٩	٣,١	٤,٣	٨,١	٨,٥	الاستثمارات الأجنبية المباشرة (نسبة إلى الناتج المحلي الإجمالي) <sup>١٢ / ١٦</sup>
مؤشرات سوق المال ( نهاية العام الميلادي )									
٦٧٩	٣١٨	--	--	١٥٠٤	١٤٠١	--	٣٤١٢	٢٣٨١	مؤشر هيئة سوق المال
٣,١	٤,١	٤,٣	--	٠,٧	١,٩	--	١,١	٠,٩	معدل تذبذب مؤشر سوق المال <sup>١٣</sup>
٤٩٧	٣٨٢	٤٢٠	٥٣٢	٦٦٤	٥٧٣	٤٢٧ <sup>٤/</sup>	٩٢٧٣٤	٦١٢٩١	مؤشر هيرمس
١,٧٧	١,٢١	١,٤٥	٣,٥٤	٠,٤٩	٢,٢٢	١,٤٧	١,٢٠	٠,٨٩	معدل تذبذب مؤشر هيرمس <sup>١٣</sup>
٣٦٢	٢٨٨	٣١٤	٤٠٨	٤٨٨	٥٠٠	٤٧٤	٧٦٨	٥٣٤	رأس المال السوقى (مليار جنيه) <sup>١٥</sup>
٢٣,٤	١٨,٧	٢٠,٣	٢٩,٧	٣٥,٦	٤١,٤	٤٥,٤	٨٥,٨	٧١,٧	رأس المال السوقى (نسبة إلى الناتج المحلي الإجمالي) <sup>١٦</sup>
١١,٧	١٠,٥	١١,٢	--	١٤,٧	١٢,١	٧,٦	١٩,١	٢١,٠	مضاعف الربحية <sup>١٧</sup>
٨,٧	١٠,٤	٩,٦	--	٧,١	٧,٠	٦,٦	٥,١	٤,٢	عائد السهم (%) <sup>١٨</sup>
٢٥٢,٩٨٦	٢٤٨,٨٦٩	٢٣٨,٩٥٩	٢٣٠,٢٨٥	٢٢٦,٧٩٩	١٣٤,٢٢٦	٧٨,٨٤١	٧١,٥٤٥	٦٤,٣٦٦	سندات مقيدة (مليون جنيه)
القطاع المصرفى (مليون جنيه): <sup>١٩</sup>									
١,٣٢٢,٤١٣	١,٣٠٨,٠٢٦	١,٢٩٦,٠٨٥	١,٢٧٣,٥٤٣	١,٢٦٩,٦٩٠	١,٢٢٠,٦٥٥	١,٠٩١,٩٩٣	١,٠٨٣,٣١١	٩٣٧,٩٢٣	إجمالي الأصول
٤٩٥,١٢٥	٤٨٩,٧٢٩	٤٧٨,٩٥٦	٤٦٩,٩٦١	٤٧٤,١٣٩	٤٦٥,٩٩٠	٤٢٩,٩٥٧	٤٠١,٤٢٥	٣٥٣,٧٤٦	إجمالي أرصدة الإقراض و الخصم
٦٠,٠٥٨	٦٠,٠٥٩	٥٩,٣٤٦	٥٢,٥٠٨	٥٩,٠٤٩	٤٦,٥٩٨	٤١,٥٥٠	٣٧,٥٧٦	٣٣,٠٣٧	رأس المال
٩٩٠,٧٢٣	٩٨١,٢٥٨	٩٦٩,٧٨٠	٩٤٠,٨٤٩	٩٥٧,٠٣٧	٨٩٢,٤٩٢	٨٠٩,٦٩٤	٧٤٧,١٩٩	٦٤٩,٩٥٣	إجمالي الودائع
مؤشرات مختارة									
مؤشرات السيولة فى الجهاز المصرفى									
--	--	١١٤,٩	١١٤,٩	١١٤,٩	١١٣,٥	١١٤,٦	١٠٩,٣	١٠٩,٤	الأصول الأجنبية / الخصوم الأجنبية <sup>٢٠</sup>
٤٩,٣	٤٩,٥	٤٩,٠	٤٩,٥	٤٩,١	٥١,٨	٥٢,٤	٥٣,١	٥٣,٧	القروض / الودائع <sup>٢١</sup>
٣٧,٤	٣٧,٤	٣٧,٠	٣٦,٩	٣٧,٣	٣٨,٢	٣٩,٤	٣٧,١	٣٧,٧	القروض / الأصول <sup>٢٠</sup>
٣٨,٣	٣٨,٥	٣٦,٩	٣٥,٤	٣٧,٣	٣٣,٣	٣٠,٥	١٨,٦	١٨,٨	الأوراق المالية / الأصول <sup>٢٠</sup>
٧٤,٩	٧٥,٠	٧٤,٨	٧٣,٩	٧٥,٤	٧٣,١	٧٤,١	٦٩,٠	٦٩,٣	الودائع / الأصول <sup>٢٠</sup>
٦,٢	٦,٢	٦,٥	٦,٦	٦,٤	٦,٢	٥,٨	٤,٩	٤,٩	رأس المال / الأصول <sup>٢٠</sup>
٤,٢	٤,٠	٤,٠	٤,٣	٤,٣	٥,٨	٦,٤	٥,٨	٥,٧	مخصصات القروض / إجمالي الأصول <sup>٢٠</sup>

المصادر: الهيئة العامة لسوق المال والبنك المركزى المصرى.

-- بيان غير متاح.

١/ تم حساب المؤشرات الربع سنوية كنسبة من الناتج المحلى الإجمالى للعام بأكمله.

٢/ صافى الإستثمارات الأجنبية المباشرة تشمل الإستثمار الاجنبى فى قطاع البنترول.

٣/ على أساس الإنحراف المعيارى للعوائد اليومية خلال شهر الدراسة. البيانات السنوية تعكس نهاية ديسمبر من كل عام.

٤/ سلسلة معدلة.

٥/ القيمة السوقية للأرصدة القائمة. يمثل ناتج ضرب عدد الأسهم القائمة فى سعر السوق السائد.

٦/ قامت وزارة التخطيط بتقدير قيمة الناتج المحلى الإجمالى لعام ٢٠١٢/٢٠١١ بنحو ١٥٤٦,٢ مليار جنيه ، مقارنة بناتج محلى إجمالى معدل قدره ١٣٧١,٨ مليار جنيه لعام ٢٠١١/٢٠١٠.

٧/ ويعرف أيضا بمعدل السعر على العائد، ويقاس بنسبة سعر السوق لكل سهم إلى أرباحه السنوية.

٨/ الكويون السنوى الموزع / سعر السهم الجارى.

٩/ تعكس بيانات البنوك التجارية.

١٠/ لدى البنوك العامة فى مصر ، بخلاف البنك المركزى.

١١/ تتضمن القروض والودائع الحكومية وغير الحكومية ، ولا تشمل ودائع البنوك لدى البنك المركزى المصرى.

القسم الأول: نظرة عامة على الأداء الإقتصادى والمالى (تابع)

بيان سنوي					بيان سنوي				
يناير-مارس # ٢٠١١	ابريل-يونيو *٢٠١١	اكتوبر-ديسمبر *٢٠١١	يناير-مارس ١/	٢٠٠٧/٠٦	٢٠٠٨/٠٧	٢٠٠٩/٠٨	٢٠١٠/٠٩	٢٠١١/١٠	* ٢٠١٢/١٠
ك- معاملات القطاع الخارجى									
(مليون دولار)									
١٦,٣٧٠	١٦,٤٤٠	١٦,٦٦٥	١٣,٢٨٤	٦٢,٠٠٢	٥٧,٨٩٩	٥٧,٢١٧	٦٥,٩٠٤	٤٩,٥٣٤	إجمالى المتحصلات الجارية
١٨,٧٠٩	١٨,٣١٩	١٤,٧٧٥	١٥,٣٨٢	٦٤,٧٧١	٦٢,٢١٧	٦١,٦٤١	٦٥,٠١٦	٤٧,٢٦٥	إجمالى المدفوعات الجارية
٧,٩٢٩-	٧,٧٧٥-	٣,١١٠-	٦,١٩١-	٢٣,٧٨٤-	٢٥,١٢٠-	٢٥,١٧٣-	٢٣,٤١٥-	١٦,٢٩١-	الميزان التجارى
٦٧٥	١,٥٠١	١,٠٣٠	١,٢٦٥	٧,٨٧٨	١٠,٣٣٩	١٢,٥٠٢	١٤,٩٦٦	١١,٤٩٨	الميزان الخدمى
٢,٣٣٩-	١,٨٧٩-	١,٨٩٠	٢,٠٩٨-	٢,٧٦٩-	٤,٣١٨-	٤,٤٢٤-	٨٨٨	٢,٢٦٩	ميزان المعاملات الجارية
١,٢٥٧-	٢,٩١٤-	٣,٠٤٧-	٤,٥٩٤-	٤,٨٢٤-	٨,٣٢٥	٢,٢٨٥	٧,٥٥٨	٨٥٣	صافى تدفقات ميزان المعاملات الرأسمالية و المالية
٣,١٦٥-	٥,٦٤٩-	٤,٢٥٥-	٦,٠٧١-	٩,٧٥٤-	٣,٣٥٦	٣,٣٧٨-	٥,٤٢٠	٥,٢٨٢	الميزان الكلى (ميزان المدفوعات)
١٥,١١٩	١٨,١١٩	٢٦,٥٦٩	٣٠,١٠٦	٢٦,٥٦٩	٣٥,٢٢١	٣١,٣١٠	٣٤,٥٧٢	٢٨,٥٥٩	صافى الإحتياطيات الدولية <sup>١/٢</sup>
نسبة (إلى الناتج المحلى الإجمالى) <sup>١/٣</sup>									
٦,٤	٦,٤	٧,٢	٥,٧	٢٦,٣	٢٦,٥	٣٠,٣	٤٠,٥	٣٨,٠	إجمالى المتحصلات الجارية
٧,٣	٧,١	٦,٤	٦,٦	٢٧,٤	٢٨,٤	٣٢,٦	٤٠,٠	٣٦,٢	إجمالى المدفوعات الجارية
٣,١-	٣,٠-	١,٣-	٢,٦-	١٠,١-	١١,٥-	١٣,٣-	١٤,٤-	١٢,٥-	الميزان التجارى
٠,٣	٠,٦	٠,٤	٠,٥	٣,٣	٤,٧	٦,٦	٩,٢	٨,٨	الميزان الخدمى
٠,٩-	٠,٧-	٠,٨	٠,٩-	١,٢-	٢,٠-	٢,٣-	٠,٥	١,٧	ميزان المعاملات الجارية
١,٢-	٢,٢-	١,٨-	٢,٦-	٤,١-	١,٥	١,٨-	٣,٣	٤,٠	الميزان الكلى (ميزان المدفوعات)
نسبة (إلى إجمالى المتحصلات الجارية) <sup>١/٤</sup>									
٢٠,٩	٢٠,٨	٢٦,١	٢٥,٨	٢٤,٣	٢٣,٩	٢٥,٠	٢٢,٩	٢٤,٤	الصادرات غير البترولية
١٨,٧	٢٢,٠	٢٤,٠	٢١,٤	١٩,٨	١٨,٠	١٩,٤	٢٢,٣	٢٠,٧	الصادرات البترولية
١٢,٤	١٤,٨	١١,٥	١٣,٥	١٧,٣	٢٠,٤	١٨,٥	١٦,٧	١٦,٨	السياحة
٢٩,٨	٢٤,٤	٢١,٣	٢١,٠	٢٠,٢	١٦,٧	١٣,٥	١٢,٩	١٢,٨	التحويلات الخاصة
مؤشرات أخرى (%)									
٤٥,٠	٤٦,٧	٧٢,٢	٥٠,٢	٥٣	٤٩	٥٠	٥٦	٥٧	نسبة تغطية الصادرات للواردات السلعية
١١٦	١٤٠	١٢٩	١٤٣	١٥٦	١٧٨	٢١١	٢٢٢	٢٢٨	نسبة تغطية الصادرات للواردات الخدمية
٣,١	٣,٧	٧,١	٧,٣	٦,٣	٨,٦	٧,٥	٧,٩	٨,٩	نسبة تغطية صافى الإحتياطيات الدولية للواردات(عدد الأشهر) <sup>١/٥</sup>
٤٥,٢	٥٣,٨	٧٦,٢	٨٦,٥	٧٦,٢	١٠٤,٨	٩٩,٦	١٠٢,١	٩٥,٨	نسبة صافى الإحتياطيات الدولية إلى الدين الخارجى (%) <sup>١/٦</sup>

# القسم الثانى

مؤشرات الإقتصاد العینى و الحقیقى

جدول (١) الناتج المحلى الإجمالى بحسب الموارد والإستخدامات بأسعار السوق (أسعار جارية)..... ١١

جدول (٢) الناتج المحلى الإجمالى بتكلفة عوامل الإنتاج موزعاً بحسب القطاعات الإقتصادية (أسعار جارية)..... ١٢

جدول (٣) إجمالى الإستثمارات موزعة بحسب القطاعات الإقتصادية..... ١٣

جدول (١) الناتج المحلي الإجمالي بحسب الموارد والإستخدامات ( بأسعار السوق)<sup>١/</sup>  
(أسعار جارية)

(مليار جنيه)	٢٠١٢/٢٠١١	٢٠١١/٢٠١٠	٢٠١٠/٢٠٠٩	٢٠٠٩/٢٠٠٨	٢٠٠٨/٢٠٠٧	٢٠٠٧/٢٠٠٦	٢٠٠٦/٢٠٠٥	
يوليو- مارس								٢/
* ٢٠١٢/٢٠١١								
الناتج المحلي الإجمالي	١١٤١,٩	١٣٧١,٨	١٢٠٦,٦	١٠٤٢,٢	٨٩٥,٥	٧٤٤,٨	٦١٧,٧	
	(١٤,٧)	(١٣,٧)	(١٥,٨)	(١٦,٤)	(٢٠,٢)	(٢٠,٦)	(١٤,٧)	
جملة الطلب المحلي	١٢٢٩,٣	١٤٢٥,٤	١٢٦٩,٨	١١١١,٤	٩٤٥,٦	٧٧٨,٩	٦٣٢,٨	
الإستهلاك النهائي	١٠٥١,٢	١١٩٠,٩	١٠٣٤,٥	٩١١,٤	٧٤٥,١	٦٢٣,٦	٥١٧,١	
الإستهلاك الخاص	٩٢٢,٥	١٠٣٥,٩	٨٩٩,٨	٧٩٣,١	٦٤٧,٦	٥٣٩,٢	٤٤١,٢	
الإستهلاك العام والحكومي	١٢٨,٧	١٥٥,٠	١٣٤,٧	١١٨,٣	٩٧,٥	٨٤,٤	٧٥,٩	
الاستثمارات <sup>٣/</sup>	١٧٨,١	٢٣٤,٥	٢٣٥,٣	٢٠٠,٠	٢٠٠,٥	١٥٥,٣	١١٥,٧	
صافي الصادرات	٨٧,٤-	٥٣,٦-	٦٣,٢-	٦٩,٢-	٥٠,١-	٣٤,١-	١٥,١-	
الصادرات السلعية والخدمات <sup>٤/</sup>	٢١٣,٠	٢٨٢,٠	٢٥٧,٦	٢٦٠,١	٢٩٥,٩	٢٢٥,٣	١٩٣,٢	
الواردات السلعية والخدمات	٣٠٠,٤	٣٣٥,٦	٣٢٠,٨	٣٢٩,٣	٣٤٦,٠	٢٥٩,٤	٢٠٨,٣	
ملاحظات (نسبة للناتج المحلي الإجمالي)								
الإستهلاك النهائي	٩٢,١	٨٦,٨	٨٥,٧	٨٧,٤	٨٣,٢	٨٣,٧	٨٣,٧	
الاستثمارات <sup>٣/</sup>	١٥,٦	١٧,١	١٩,٥	١٩,٢	٢٢,٤	٢٠,٩	١٨,٧	
الصادرات السلعية والخدمات <sup>٤/</sup>	١٨,٧	٢٠,٦	٢١,٣	٢٥,٠	٣٣,٠	٣٠,٢	٣١,٣	
الواردات السلعية والخدمات	٢٦,٣	٢٤,٥	٢٦,٦	٣١,٦	٣٨,٦	٣٤,٨	٣٣,٧	

المصدر: وزارة التنمية الاقتصادية.

\* بيان مبدئي، وقابل للتعديل. قامت وزارة التنمية الاقتصادية بتقدير قيمة الناتج المحلي الإجمالي لعام ٢٠١٢/٢٠١١ بنحو ١٥٤٦,٢ مليار جنيه ، مقارنة بناتج محلي إجمالي معدل قدره ١٢٧١,٨ مليار جنيه لعام ٢٠١١/٢٠١٠.

( ) معدل النمو عن الفترة المقابلة في العام السابق.

١/ تشمل صافي الضرائب غير المباشرة.

٢/ قامت وزارة التنمية الاقتصادية بمراجعة بيانات الناتج المحلي الإجمالي لعام ٢٠١١/١٠ على أساس ربع سنوي.

٣/ تشمل التكوين الرأسمالي و التغير في المخزون. تصل قيمة التغير في المخزون خلال الفترة يوليو-مارس ٢٠١٢/٢٠١١ نحو ١٤ مليار جنيه ، مقارنة بـ٢,٦ مليار جنيه خلال نفس الفترة من العام المالي السابق.

٤/ تشمل حصة الشريك الأجنبي في قطاع البترول.

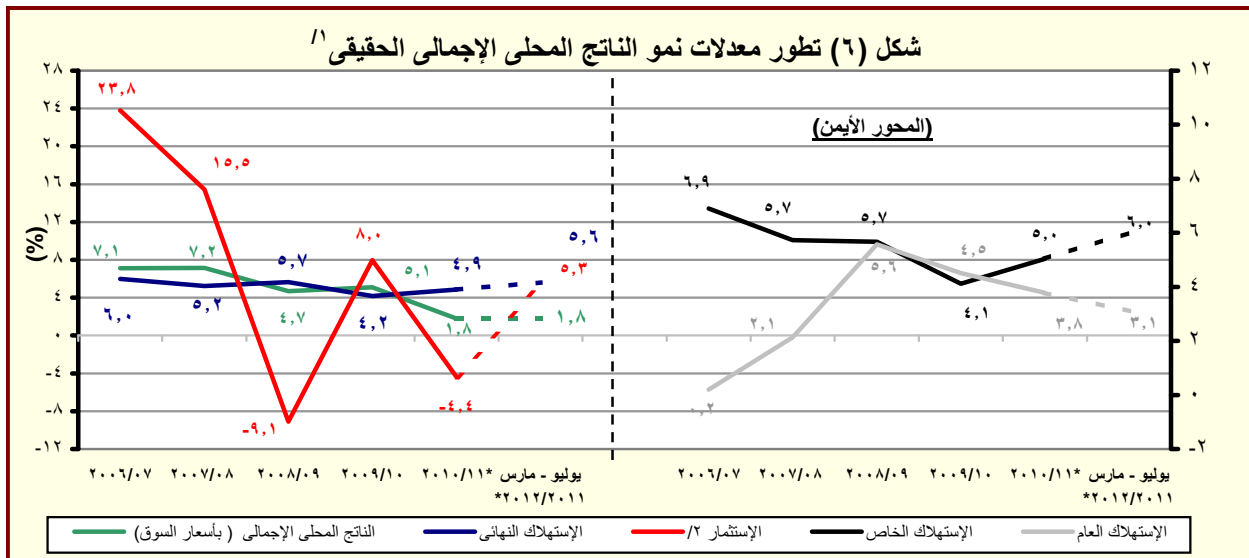

المصدر: وزارة التنمية الاقتصادية.

\* بيان مبدئي، وقابل للتعديل.

١/ باستخدام أسعار ٢٠٠٢/٢٠٠١ للفترة ٢٠٠٣/٠٢ - ٢٠٠٧/٠٦ والأسعار الثابتة لسنة ٢٠٠٧/٠٦ عند حساب معدلات النمو الحقيقية لعام ٢٠٠٨/٠٧ و ٢٠٠٩/٠٨ ، ٢٠١٠/٠٩ و ٢٠١١/١٠.

٢/ تشمل التكوين الرأسمالي و التغير في المخزون.

جدول (٢): الناتج المحلي الإجمالي بتكلفة عوامل الإنتاج موزعاً بحسب القطاعات الاقتصادية  
(أسعار جارية)

(مليون جنيه)	٢٠٠٦/٢٠٠٥ ٢٠٠٧/٢٠٠٦ ٢٠٠٨/٢٠٠٧ ٢٠٠٩/٢٠٠٨ ٢٠١٠/٢٠٠٩ ٢٠١٠/٢٠١١ ٢٠١٢/٢٠١١						
يوليو - مارس ٢٠١٢/٢٠١١	٢٠٠٦/٢٠٠٥ ٢٠٠٧/٢٠٠٦ ٢٠٠٨/٢٠٠٧ ٢٠٠٩/٢٠٠٨ ٢٠١٠/٢٠٠٩ ٢٠١٠/٢٠١١ ٢٠١٢/٢٠١١						
إجمالي الناتج المحلي	٥٨١,١٤٤	٧١٠,٣٨٨	٨٥٥,٣٠٢	٩٩٤,٠٥٥	١,١٥٠,٥٩٠	١,٣٠٩,٩٠٦	١,٠٩٤,٠٨٠
	(١٤,٧)	(٢٢,٢)	(٢٠,٤)	(١٦,٢)	(١٥,٧)	(١٣,٨)	(١١,٩)
إجمالي القطاع السلعي	٣٠٥,٠٩٤	٣٦٠,٥٣٠	٤٣٦,٧٢٧	٥٠٨,٠٠١	٥٩١,٩٠٣	٦٨٢,١٥٦	٥٧٣,٧٧٤
	(١٧,٧)	(١٨,٢)	(٢١,١)	(١٦,٣)	(١٦,٥)	(١٥,٢)	(١٣,٠)
الزراعة و الغابات و الصيد	٨١,٧٦٦	٩٩,٩٥٣	١١٣,١٠٤	١٣٥,٤٦٥	١٦٠,٩٧٠	١٩٠,١٥٩	١٦٩,٢٠٧
الإستخراجات:	٨٩,٨٣٤	١٠٣,٦٥٦	١٣٣,٦٧٤	١٤٧,٩٦٦	١٦٥,٧٤٧	١٩٥,١٣٦	١٦٣,٤٥٣
البتترول	٤٠,٥٨٦	٤٤,٠٥٩	٥٦,٧٢٢	٦١,٧٥٩	٦٨,٥٣٨	٨١,٥٦٦	٦٩,٠٧٧
الغاز الطبيعي	٤٨,٣١١	٥٦,٥٩٠	٧٣,٤٩٥	٨٢,٢٠٦	٩٢,٥٣٨	١٠٨,٢٠٦	٨٩,٩٢١
	(٧٥,٣)	(١٧,١)	(٢٩,٩)	(١١,٩)	(١٢,٦)	(١٦,٩)	(١٦,٢)
استخراجات أخرى	٩٣٧	٣,٠٠٧	٣,٤٥٧	٤,٠٠١	٤,٦٧١	٥,٣٦٤	٤,٤٥٥
الصناعات التحويلية:	٩٨,٦٩٣	١١٤,٤٧٥	١٣٩,٠٠٣	١٦٤,٥٢٣	١٩٤,٢٩٠	٢١٦,١٨٤	١٧٥,٩٨٠
تكرير البترول	٥,٦٠١	٦,٠٥٥	٧,٩٢٢	١٠,٢٥٧	١٢,٥١٦	١٤,٨٢٩	١٢,٧٣٣
تحويلية أخرى	٩٣,٠٩٢	١٠٨,٤٢٠	١٣١,٠٨١	١٥٤,٢٦٦	١٨١,٧٧٤	٢٠١,٣٥٥	١٦٣,٢٤٧
الكهرباء	٨,٨٨٠	٩,٨٨٠	١١,٥٠٧	١٣,٠٤٣	١٤,٨٩٧	١٦,٨٣٢	١٤,٠٧٩
المياه	٢,١٥٨	٢,٣٩٠	٢,٦٥٩	٢,٩٧٧	٣,٣٩٠	٣,٧٧٥	٣,١٩٢
التشييد والبناء	٢٣,٧٦٣	٣٠,١٧٥	٣٦,٧٨٠	٤٤,٠٢٦	٥٢,٦٠٩	٦٠,٠٧٠	٤٧,٨٦٣
	(١٨,٢)	(٢٧,٠)	(٢١,٩)	(١٩,٧)	(١٩,٥)	(١٤,٢)	(١٠,٦)
إجمالي الخدمات الإنتاجية	١٨٣,٥٦٧	٢٣٣,٠٥٢	٢٧٩,٦٠٦	٣١٨,٥٦٦	٣٦٤,٥١٨	٤٠٤,٨٣٧	٣٣٧,٠٠٦
	(١٢,٧)	(٢٧,٠)	(٢٠,٠)	(١٣,٩)	(١٤,٤)	(١١,١)	(٩,٧)
النقل والتخزين	٢٤,٥١٩	٢٩,٥٤٩	٣٤,٧٩٠	٤٠,٩٦٢	٤٧,٤٠٠	٥٣,٣٥١	٤٢,٥٦٣
الاتصالات	١١,٩٧٤	٢٣,٠٦٢	٢٧,١٥١	٣١,١٨٥	٣٤,٨١٨	٣٧,٣٠١	٢٨,٢٧٦
قناة السويس	٢٣,٣٩٩	٢٤,٠٨٤	٢٨,٧٢٩	٢٦,٨٢٦	٢٥,٨٠٣	٢٩,٣١١	٢٣,٠٨٩
	(١٦,١)	(٢,٩)	(١٩,٣)	(٦,٦)-	(٣,٨)-	(١٣,٦)	(٧,٧)
تجارة الجملة و التجزئة	٦٣,٥٨٣	٧٧,٦٧٥	٩٣,٣٨٢	١١٣,٣٩٨	١٣٣,٧٧٤	١٥٠,٦٥٨	١٢٨,٢٦٢
الوساطة المالية و الأنشطة المساعد,	٢٨,٧٩٨	٢٧,٥٣١	٣١,٧٥٦	٣٦,١٢٥	٤١,١٧٤	٤٤,٨٣٤	٣٩,٥٣٢
التأمين و التأمينات الإجتماعية	١٢,٤٩٧	٢٦,٣٧٢	٣١,٣٧٥	٣٥,٦٨٩	٤١,٥٢١	٤٧,٦٢٧	٤٠,٠٩٠
المطاعم والفنادق	١٨,٧٩٨	٢٤,٧٧٨	٣٢,٤٢٤	٣٤,٣٨٢	٤٠,٠٢٨	٤١,٧٥٥	٣٥,١٩٤
	(١٢,٥)	(٣١,٨)	(٣٠,٩)	(٦,٠)	(١٦,٤)	(٤,٣)	(٦,٣)
إجمالي الخدمات الإجتماعية	٩٢,٤٨٣	١١٦,٨٠٦	١٣٨,٩٧٠	١٦٧,٤٨٨	١٩٤,١٧٠	٢٢٢,٩١٢	١٨٣,٣٠٠
	(٩,٥)	(٢٦,٣)	(١٩,٠)	(٢٠,٥)	(١٥,٩)	(١٤,٨)	(١٢,٩)
الأنشطة العقارية	١٩,٠٥٥	٢٠,٩٤٣	٢٣,٣٣٤	٢٦,٥٧٥	٣٠,٢٦٢	٣٤,٠٦٦	٢٦,٨٨٧
الحكومة العامة	٥٦,٩٣٠	٦٤,٢٢٠	٧٩,٧٣٧	٩٨,٥٧٥	١١٤,٩٤٤	١٣٣,٦٨٨	١١٠,٠٣٠
خدمات التعليم	٣,٤٩٦	٨,٣٧٦	٩,٤٩٢	١١,١٣٣	١٢,٨٢٨	١٤,٥٥٨	١٢,١٧٢
الصحة	٦,٥٦٣	٩,٩٠٨	١٠,٩٦١	١٢,٩٧١	١٤,٧٩٧	١٦,٥٩٥	١٤,٠٥٦
الخدمات الأخرى <sup>١/٢</sup>	٦,٤٣٩	١٣,٣٥٩	١٥,٤٤٦	١٨,٢٣٤	٢١,٣٣٩	٢٤,٠٠٥	٢٠,١٥٥

المصدر: وزارة التنمية الاقتصادية.

( ) معدل النمو عن الفترة المقابلة في العام السابق.

\* بيان مبدئي، وقابل للتعديل.

١/ قامت وزارة التخطيط بمراجعة بيانات الناتج المحلي الإجمالي لعام ٢٠١١/١٠ على أساس ربع سنوي.

٢/ يشمل الصرف الصحي والمعلومات والتسويات.

جدول (٣): إجمالي الإستثمارات موزعة بحسب القطاعات الإقتصادية

( يوليو - مارس ٢٠١١/٢٠١٢ \* )<sup>١</sup>

(مليون جنيه)

قطاع حكومي	هينات اقتصادية	قطاع أعمال عام	قطاع خاص	إجمالي	نسبة الى إجمالي الإستثمارات (%)
الإجمالي العام	٢٤٩٧٣	٢١١٣١	١١٠١٧١	١٦٤١١٤	١٠٠,٠
القطاع السلعي	٤٨١٩	١٥٥١٧	٤٤٠٠٢	٦٦٠٢٤	٤٠,٢
الزراعة والرى والصيد	١٩٣٣	٠,٢	١٧٨٧	٣٧٣٩	٢,٣
البترول الخام والتعدين والغاز الطبيعى	٣	٢٧٦٢	٣١٧٧٠	٣٤٥٣٨	٢١,٠
الصناعات التحويلية والمنتجات البترولية	١٠٠	١١٧١	٩٨١٥	١١١٠٤	٦,٨
الكهرباء والمياه	٢٧٢١	١٦٤٦	--	١٥٤٤٨	٩,٤
التشييد والبناء	٦٣	--	٦٣٠	١١٩٥	٠,٧
الخدمات الإنتاجية	٦٠٤٦	١٩٩٦	٣٠٩١٩	٤٤٥٣٧	٢٧,١
النقل والإتصالات <sup>٢</sup>	٥٩٨٨	١٦٨٧	٢٠٨١٩	٣٢٧٢٤	١٩,٩
تجارة الجملة والتجزئة	--	٢٥٥	٦٣٠٠	٦٦٣٣	٤,٠
الخدمات المالية، التأمين والضمان الإجتماعى	٥٥	٤٣	--	٩٦٦	٠,٦
السياحة	٢,٨	--	٤٠٠	٤٢١٥	٢,٦
الخدمات الإجتماعية	١٤١٠٨	٤١٥٧	٣٨	٥٣٥٥٣	٣٣
الإسكان والأنشطة العقارية	١٢٦	١٠٢١	--	٣٠١٤٧	١٨,٤
الخدمات التعليمية	٣٠٥٢	١١٤	--	٤٨٦٦	٣,٠
الخدمات الصحية	١٢٢٢	٦٧	--	٢٦٣٩	١,٦
خدمات أخرى <sup>٣</sup>	٩٧٠٨	٢٩٥٦	٣٨	١٥٩٠٢	٩,٧

ملاحظات: الرقم القياسى للإنتاج للقطاعات الإقتصادية الرئيسية (٢٠٠٢ = ١٠٠)

٢٠١١/٢٠١٠			٢٠١٢/٢٠١١		
يناير-مارس		أكتوبر-ديسمبر	يوليو-سبتمبر		يناير-مارس
الرقم القياسى العام للإنتاج	١٧٤,٥	١٦٢,٣	١٧٢,٧	١٦٨,٢	١٦٩,٧
الصناعات التحويلية <sup>٤</sup>	١٣٦,٩	١٢٨,٢	١٧٠,٢	١٤٠,١	١٤٦,٩
منتجات بترول	١٤٤,٤	١٥٤,١	١٤٤,٣	١٤٣,٢	١٤٠,٣
غاز طبيعى	١٦٣,٩	١٨٣,٦	١٩٠,٣	١٨٦,٢	١٨٤,٥
الكهرباء	١٧٣,٧	١٦٦,٠	١٨٣,٩	١٨٢,٢	١٧٨,١
التشييد والبناء	١٧٩,٨	١٩١,١	١٦٦,٥	٢٠٦,٧	١٩٥,٧
النقل <sup>٥</sup>	٨٥,٠	٨٣,٦	٧٥,٢	٦٦,٤	٧٦,٢
قناة السويس <sup>٦</sup>	٢٣٩,١	٢٧٥,٠	٢٧٦,٨	٢٦٤,٠	٢٥١,٢
السياحة	٣٤٦,٧	٢٦٠,١	٢٤٦,٢	٢٨٠,٣	٢٧٨,٨

المصدر: وزارة التنمية الإقتصادية.

\* بيان مبدئى.

-- بيان غير متاح.

١/ لا يشمل المعلومات والتغير فى المخزون.

٢/ يشمل قناة السويس.

٣/ يشمل الصرف الصحى والمعلومات واحلال وصيانة الأصول.

٤/ تمت مراجعة البيانات الخاصة بمؤشر الصناعات التحويلية لشهر سبتمبر ٢٠١١.

٥/ لا يتضمن قناة السويس.

٦/ على أساس قيمة متحصلات قناة السويس بالدولار الأمريكى.



# القسم الثالث

## الأسعار المحلية

معدلات التضخم السنوية فى الأرقام القياسية للأسعار المحلية-----	١٧	جدول (٤)
معدلات التضخم السنوية لأسعار المستهلكين-----	١٨	جدول (٥)
معدل التضخم السنوى لأسعار المنتجين طبقاً للنشاط الأقتصادى-----	١٩	جدول (٦)
معدل التضخم السنوى لأسعار المنتجين طبقاً للإستخدام النهائى-----	٢٠	جدول (٧)
معدل التضخم السنوى لأسعار المنتجين طبقاً لدرجة التصنيع-----	٢٠	جدول (٨)
تطور أسعار الصرف-----	٢١	جدول (٩)

جدول (٤): معدلات التضخم السنوية في الأرقام القياسية للأسعار المحلية : ١٣ / ٢ / ١١

بيان ملخص

٢٠١٢ - ٢٠٠٩

٢٠١٢				٢٠١١				٢٠١٠				٢٠٠٩				
الرقم القياسي لأسعار المنتجين	معدل التضخم الأساسي	الرقم القياسي لأسعار المستهلكين		الرقم القياسي لأسعار المنتجين	معدل التضخم الأساسي	الرقم القياسي لأسعار المستهلكين		الرقم القياسي لأسعار المنتجين	معدل التضخم الأساسي	الرقم القياسي لأسعار المستهلكين		الرقم القياسي لأسعار المنتجين	معدل التضخم الأساسي	الرقم القياسي لأسعار المستهلكين		
		حضر إجمالى الجمهورية	حضر إجمالى الجمهورية			حضر إجمالى الجمهورية	حضر إجمالى الجمهورية			حضر إجمالى الجمهورية	حضر إجمالى الجمهورية			حضر إجمالى الجمهورية	حضر إجمالى الجمهورية	
٧,٤	٦,٩	٩,٢	٨,٦	١٤,٧	٩,٧	١١,٠	١٠,٨	١٢,٩	٧,٤	١٣,٦	١٣,٦	٢,٧-	١٤,٧	١٤,٠	١٤,٣	يناير
٨,٨	٧,٣	٩,٩	٩,٢	١٦,٨	٩,٥	١٠,٨	١٠,٧	١٣,١	٦,٩	١٢,٥	١٢,٦	٧,٦-	١٣,٦	١٤,٢	١٣,٥	فبراير
٥,٤	٨,٧	٩,٥	٩,٠	٢٠,٤	٨,٥	١١,٨	١١,٥	١٣,٧	٧,٠	١١,٧	١١,٩	١٠,٤-	١١,٢	١١,٦	١٢,١	مارس
٢,٩	٨,٤	٩,٣	٨,٨	٢٠,٦	٨,٨	١٢,٤	١٢,١	١٥,٩	٦,٦	١٠,٨	١٠,٨	١١,٨-	١٠,٣	١٢,٢	١١,٧	أبريل
٢,٨	٧,٢	٨,٦	٨,٣	٢٠,١	٨,٨	١٢,٢	١١,٨	٩,٩	٦,٧	٩,٨	١٠,٠	١٢,٤-	٨,٥	٩,٨	١٠,٢	مايو
٣,٧-٤/	٧,٠	٧,٤	٧,٣	١٩,٤	٨,٩	١٢,١	١١,٨	٨,٦	٦,٧	١٠,٠	١٠,١	١٢,٠-	٧,٩	٩,٨	٩,٩	يونيو
٢,١-	٦,٣	٦,٣	٦,٤	١٧,٣	٨,٧	١٠,٧	١٠,٤	١٠,٣	٧,١	١٠,٤	١٠,٤	١٣,٤-	٧,٢	٩,٧	٩,٩	يوليو
				١٤,٠	٧,٠	٨,٨	٨,٥	١٠,٣	٨,٢	١١,٥	١٠,٩	٨,٤-	٥,٨	٨,٤	٩,٠	أغسطس
				١١,٨	٨,٠	٨,٥	٨,٢	١٤,١	٧,٦	١١,٧	١١,٠	٦,٧-	٦,٣	١٠,٢	١٠,٨	سبتمبر
				٦,٠	٧,٦	٧,٥	٧,١	١٦,٩	٨,١	١١,٤	١١,٠	١,٦	٦,٥	١٢,٨	١٣,٣	أكتوبر
				٩,١	٧,٠	١٠,٠	٩,١	١٣,٥	٨,٩	١٠,٢	١٠,٢	٨,٧	٦,٦	١٢,٩	١٣,٢	نوفمبر
				٩,٢	٧,١	١٠,٤	٩,٦	١٢,٨	٩,٧	١٠,٣	١٠,٣	١٣,٤	٦,٩	١٣,١	١٣,٢	ديسمبر

المصدر: الجهاز المركزي للتعبئة العامة والإحصاء.

١/ قام الجهاز المركزي للتعبئة العامة والإحصاء بإستحداث سلسلة جديدة للأرقام القياسية لأسعار المستهلكين بدءاً من أغسطس ٢٠٠٩ ، وذلك بإستخدام شهر يناير ٢٠١٠ كسهر أساس للسلسلة الجديدة، بالإضافة إلى إستخدام أوزان جديدة للمجموعات السلعية الرئيسية مستخرجة في ضوء نتائج بحث الدخل والإنفاق والإستهلاك لعام ٢٠٠٨/٩/٢٠٠٩. هذا، وتجدر الإشارة إلى أن سلسلة أسعار المستهلكين ما قبل أغسطس ٢٠٠٩ مبنية على أساس شهر يناير ٢٠٠٧ ، كما إعتمدت الأوزان السابقة على بحث الدخل والإنفاق والإستهلاك للعام المالي ٢٠٠٤/٢٠٠٥ .

٢/ قام الجهاز المركزي للتعبئة العامة والإحصاء بإصدار رقم قياسي لأسعار المنتجين بدءاً من سبتمبر ٢٠٠٧ ، وذلك بإستخدام أسعار السلع والخدمات للسنة المالية (٢٠٠٤-٢٠٠٥) كفترة أساس للسلسلة الأرقام القياسية، كما تم إستخراج الأوزان بإستخدام متوسط عامي (٢٠٠٢-٢٠٠٣ ، ٢٠٠٣-٢٠٠٤) للقيم الإجمالية للإنتاج الصناعي والزراعي والخدمي. وجدير بالذكر أن السلسلة الزمنية لمعدلات التضخم لأسعار المنتجين للفترة ما قبل سبتمبر ٢٠٠٧ غير متاحة بعد.

٣/ قام البنك المركزي المصري بإصدار مؤشر التضخم الأساسي (Core Inflation) ، وهو مشتق من الرقم القياسي العام لأسعار المستهلكين مستبعداً منه بعض السلع التي تتحدد أسعارها إدارياً (وتمثل ١٨,٧% من السلة السلعية للمستهلكين)، بالإضافة إلى بعض السلع التي تتأثر بصدمات مؤقتة من جانب العرض (الخضراوات والفاكهة وتمثل ٦,٩% من السلة السلعية للمستهلكين).

٤/ البيانات التفصيلية الصادرة عن الجهاز المركزي للتعبئة والإحصاء والتي تخص شهري يونيو ويوليو ٢٠١٢ غير متاحة حتى تاريخه .

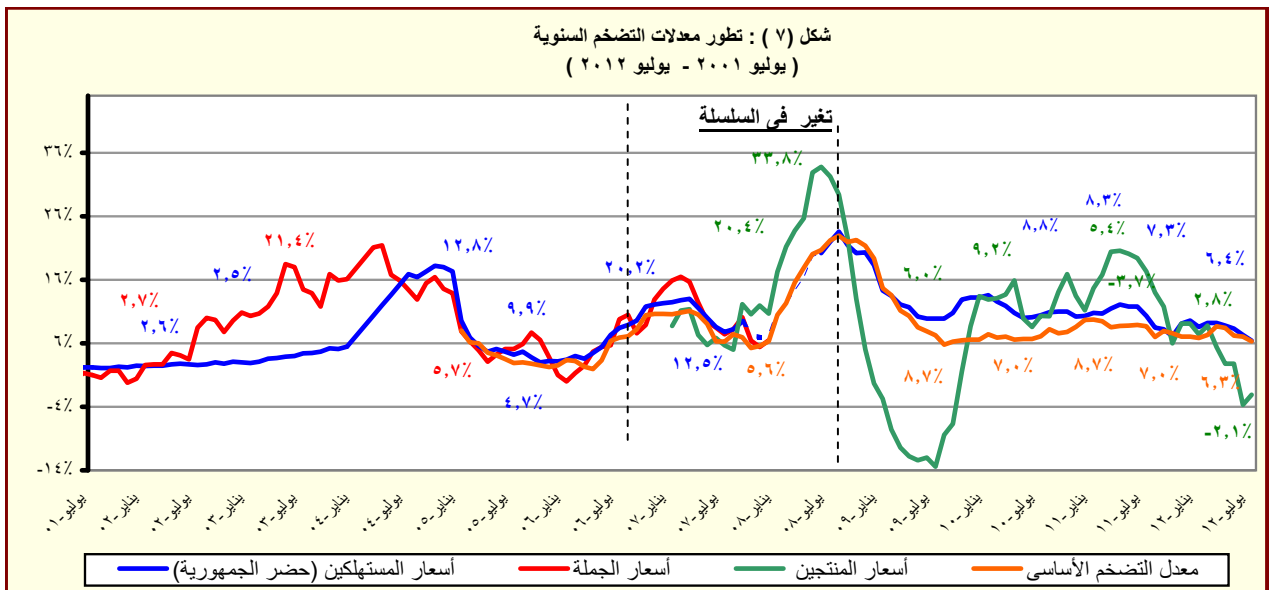

المصدر: الجهاز المركزي للتعبئة العامة والإحصاء.

جدول (٥): معدل التضخم السنوى لأسعار المستهلكين<sup>١/</sup>  
(نسبة التغير)

بيان شهري <sup>١/٣</sup>					بيان ربع سنوي <sup>١/٢</sup>				
يوليو-١٢	يونيو-١٢	مايو-١٢	ابريل-١٢	يوليو-١١	ابريل-يونيو ٢٠١٢	يناير- مارس ٢٠١٢	أكتوبر- ديسمبر ٢٠١١	ابريل-يونيو ٢٠١١	
٦,٤	٧,٣	٨,٣	٨,٨	١٠,٤	٨,١	٨,٩	٨,٥	١١,٩	معدل التضخم لأسعار المستهلكين
٨,١	٩,٢	١٠,٨	١٠,٨	١٦,٧	١٠,٣	١١,٦	١١,١	٢٠,١	الطعام والشراب
٨,٨	١٨,٨	٣٠,٩	٣٧,٤	٢٩,٦	٢٨,٥	٣٧,٤	٣٦,٠	٥٧,٠	السجائر و الدخان
٤,٤	٤,٥	٥,٠	٦,٨	٢,٣	٥,٤	٥,٨	٣,٤	١,٤	الملابس والاقمشة و أغطية القدم
٦,٧	٧,٢	٧,٢	٨,٧	١,٢	٧,٨	٩,١	٨,٩	٠,٩	المسكن والمياه و الكهرباء و الوقود
٧,٤	٨,٨	٨,٧	٦,٧	٣,٩	٨,٠	٦,٥	٥,٩	٢,٠	الأثاث و المعدات المنزلية و الصيانة
١,٧	٠,١	٠,١	٠,١	٢,٠	٠,١	٠,٥	٠,٨	١,٩	الرعاية الصحية
٢,٤	٢,٨	٢,٨	٢,٩	١,٤	٢,٨	١,٨	١,٣	١,٤	النقل والمواصلات
٤,٤-	٤,٥-	٤,٥-	٤,٥-	٠,١	-٤,٥	-٥,٧	-٥,١	٠,١	الاتصالات السلكية واللا سلكية
٩,٤	٨,٦	٨,١	٨,٦	٦,٤	٨,٥	٨,٧	١٠,٤	٦,٨	الثقافة والترفيه
٩,٩	٩,٩	٩,٩	٩,٩	٢٤,٣	٩,٩	٩,٩	٩,٩	٢٤,٣	التعليم
٣,٥	٣,٦	٣,٦	٣,٥	١٢,٤	٣,٦	٢,٠	٢,١	١٢,٢	المطاعم و الفنادق
١,١	١,٣	١,٩	٢,٣	٢,٧	١,٨	٣,٠	٢,٨	٢,٣	خدمات متنوعة

المصدر: الجهاز المركزى للتعبئة العامة والإحصاء.

١/ في حضر الجمهورية.

٢/ التغير فى الرقم القياسى عن الفترة المقابلة فى العام السابق. بدءاً من الفترة أكتوبر-ديسمبر ٢٠١٠ تعكس البيانات السلسلة الجديدة لأسعار المستهلكين والتي تستخدم شهر يناير ٢٠١٠ كشهر أساس، بالإضافة إلى استخدام أوزان جديدة للمجموعات السلعية الرئيسية مستخرجة فى ضوء نتائج بحث الدخل والإنفاق والإستهلاك لعام ٢٠٠٨/٢٠٠٩.

٣/ التغير فى الرقم القياسى عن الشهر المقابل فى العام السابق . بدءاً من أغسطس ٢٠٠٩ تعكس البيانات السلسلة الجديدة لأسعار المستهلكين والتي تستخدم شهر يناير ٢٠١٠ كشهر أساس.

جدول (٦): معدل التضخم السنوى لأسعار المنتجين طبقاً للنشاط الإقتصادي<sup>١/٤</sup>

الأسعار المحلية	بيانات ربع سنوي <sup>١/٢</sup>					بيان شهري <sup>١/٣</sup>				
	(نسبة التغير)									
	يناير- مارس ٢٠١١	يوليو- سبتمبر ٢٠١١	أكتوبر- ديسمبر ٢٠١١	يناير- مارس ٢٠١٢		مايو- ١١	فبراير- ١٢	مارس- ١٢	أبريل- ١٢	مايو- ١٢
معدل التضخم لأسعار المنتجين	١٧,٣	١٤,٣	٨,١	٧,٢		٢٠,١	٨,٨	٥,٤	٢,٩	٢,٨
الزراعة وإستغلال الغابات وصيد الأسماك	١٩,٩	١٠,٨	٥,٥	٩,٢		٢٧,٢	١٢,٥	٥,٦	٤,٥	٤,٣
المحاصيل ومنتجات الصيد وأنشطة الخدمات ذات الصلة	٢١,٥	١١,٣	٥,٤	٩,٠		٢٩,٤	١٢,٦	٥,٠	٣,٦	٣,٥
صيد الاسماك وتربية الأحياء المائية	١,٠	٤,٤	٦,١	١١,٦		١,٢	١١,٤	١٤,١	١٩,٠	١٧,٠
التعدين وإستغلال المحاجر	٢٨,٣	٣٥,٦	١٩,٦	١٢,٩		٣٧,٥	١٦,٠	٩,٣	٠,١	٠,٤
إستخراج البترول الخام والغاز الطبيعي	٢٨,٥	٣٥,٨	١٩,٧	١٢,٨		٣٧,٨	١٦,٠	٩,٢	٠,٦-	٠,٣-
التعدين وإستغلال المحاجر الأخرى	١٠,٥	١٣,٦	١٥,٣	٢٤,٥		١١,٣	٢٤,٥	٢٤,٥	٨١,٥	٨١,٥
الصناعات التحويلية	١١,٩	٨,٨	٥,٩	٣,٤		٨,٨	٣,١	٣,٧	٣,٣	٢,٨
صناعة المنتجات الغذائية	١٧,٣	١٠,٠	٤,٦	٢,٨		١٢,٤	٢,٠	٤,٤	٤,٤	٤,٤
صناعة المشروبات	٠,٠	٣,٩	٤,١	٤,٢		٠,٢	٤,٢	٤,٢	٤,٠	٤,٠
صناعة منتجات التبغ	٥٣,٤	٦,٧	٦,٧	٨,٣		٥٤,٠	٧,٩	٧,٩	١٢,٨	١٢,٨
صناعة الغزل و النسيج	١,٧	٥,٥	٢٢,٧	٢٠,٢		٥,٤	٢٠,٢	٢٠,٢	١٥,٢	١٥,٢
صناعة الملابس الجاهزة	١١,٢	٤,١	٤,١	٢,٩		١٤,٣	٢,٩	٢,٩	٠,٠	٠,٠
صناعة الجلد ومنتجاته	٣,٤	٤,١	٠,٦	٠,٦		٣,٥	٠,٦	٠,٦	٠,٦	٠,٦
صناعة الخشب ومنتجاته	١٥,٢	١٦,٦	١٩,٨	٧,٥		١٣,٥	٥,١	٦,٠	١٦,٠	١٠,٥
صناعة الورق ومنتجاته	٤,٠	٢,٧	٤,٦	٣,٥		٢,٩	٣,٥	٣,٥	١,٧	١,٧
الطباعة وإستئساخ وسائط الإعلام المسجلة	٠,٧-	٠,٠	٠,٠	٠,٠		٧,٤	٠,٠	٠,٠	٠,٠	٠,٠
صناعة فحم الكوك و المنتجات النفطية	٤,٣	٧,٧	٥,٦	٤,٨		٤,١	٤,٦	٤,٨	٥,٣	٥,٣
صناعة المواد ومنتجات الكيماوية	١٢,٤	٧,٨	٦,٨	٥,١		٥,٤	٥,١	٥,١	١,٤	١,٤
صناعة المستحضرات الصيدلانية والكيمائية والدوائية	٢,٦	٠,٠	٠,٠	٠,٠		٠,٠	٠,٠	٠,٠	٠,٠	٠,٠
ومنتجات النباتات الطبية	٧,٠	٤,٦	١,٠-	٦,٠-		٦,٢	٦,٠-	٦,٠-	٣,٨	١,٢
صناعة منتجات المطاط واللدائن	٢,٥	١,١	٧,٠-	٣,٦-		١,١	٣,٧-	٣,٧-	٢,١-	٢,٢-
صناعة منتجات المعادن اللافلزية الأخرى	٢٩,٤	١٩,٨	١٠,٠	٠,٢-		١٣,٣	٠,٢-	٠,٣-	٠,٩-	٣,٢-
صناعة الفلزات القاعدية	١,٧	٤,٨	٢,٢	١,٠		٤,١	١,٠	٠,٩	١,٩-	٣,٠-
صناعة منتجات المعادن المشكلة عدا الماكينات و المعدات	٩,١-	٥,٩-	٣,٢	٣,٢		٥,٩-	٣,٢	٣,٢	٣,٠	٣,٠
صناعة الحاسبات والمنتجات الإلكترونية والبصرية ومكوناتها وصناعة الأجهزة الطبية	٧,٦	١٥,٦	١٧,٦	١١,٣		١٧,٧	٨,١	٨,١	٢,١	٢,١
صناعة الأجهزة الكهربائية	٠,٩	١,٦	١,٦	٠,٨		١,٦	٠,٨	٠,٨	٠,٠	٠,٠
صناعة الآلات والمعدات الغير مصنفة فى موضع آخر	١,٠	٢,١	٤,٥	٤,٥		٢,١	٤,٥	٤,٥	٢,٩	٢,٩
صناعة المركبات ذات المحركات	٠,٠	٠,٠	٠,٠	٠,٠		٠,٠	٠,٠	٠,٠	٠,٠	٠,٠
صناعة معدات النقل الأخرى	٠,٠	٠,٢	٠,٤	٠,٤		٠,٠	٠,٤	٠,٤	٠,٤	٠,٤
صناعة الأثاث ومنتجات الخشبية	٣٠,٣	٣٤,٥	٢١,٩	٢٠,٨		٢٣,٣	٢٣,٨	١٧,٥	١٢,٤	٥,٢
صناعات تحويلية اخرى	٠,٠	٠,٠	٠,٠	٠,٠		٠,٠	٠,٠	٠,٠	٠,٠	٠,٠
إمدادات الكهرباء والغاز والبخار وإمدادات التكييف										
أنشطة الإمداد المائى وشبكات الصرف الصحى وإدارة معالجة										
النفايات	٠,٠	٤,٩	٧,٣	٧,٣		٠,٠	٧,٣	٧,٣	٧,٣	٧,٣
تجميع وتنقية وتوزيع الميام	٠,٠	٠,٠	٠,٠	٠,٠		٠,٠	٠,٠	٠,٠	٠,٠	٠,٠
جمع ومعالجة وتدوير المخلفات والنفايات	٠,٠	٩,١	١٣,٦	١٣,٦		٠,٠	١٣,٦	١٣,٦	١٣,٦	١٣,٦
النقل والتخزين	٢,٠	٥,١	٣,٠	٣,٠		٢,٠	٣,٠	٣,٠	٣,٠	٣,٠
النقل البرى	٠,٠	٠,٠	٠,٠	٠,٠		٠,٠	٠,٠	٠,٠	٠,٠	٠,٠
النقل عبر الماء	٠,٠	٠,٠	٠,٠	٠,٠		٠,٠	٠,٠	٠,٠	٠,٠	٠,٠
النقل الجوى	٢,٤	٥,٩	٣,٥	٣,٥		٢,٤	٣,٥	٣,٥	٣,٥	٣,٥
البريد وأنشطة الخدمات البريدية	٠,٠	٠,٠	٠,٠	٠,٠		٠,٠	٠,٠	٠,٠	٠,٠	٠,٠
أنشطة خدمات الغذاء والإقامة	٢٢,٢	١١,٣	١,٦-	٣,٦-		١٣,١	٣,٦-	٣,٦-	٣,٣	٣,٣
أنشطة الإقامة	٢٣,٦	١١,١	٢,٦-	٧,١-		١١,٧	٧,١-	٧,١-	٣,٣	٣,٣
أنشطة خدمات الغذاء والمشروبات	١٩,٧	١١,٦	٠,٠	٢,٧		١٥,٧	٢,٧	٢,٧	٣,٣	٣,٣
أنشطة المعلومات والاتصالات	٠,٠	٠,٠	٠,٠	٠,٠		٠,٠	٠,٠	٠,٠	٠,٠	٠,٠

المصدر: الجهاز المركزى للتعبئة العامة والإحصاء.

-- بيان غير متاح

١/ قام الجهاز المركزى للتعبئة العامة والإحصاء بإصدار رقم قياسى لأسعار المنتجين بدءا من سبتمبر ٢٠٠٧ ، وذلك بإستخدام أسعار السلع والخدمات للسنة المالية (٢٠٠٤-٢٠٠٥) كفترة أساس لسلسلة الأرقام القياسية، كما تم إستخراج الأوزان بإستخدام متوسط عامى (٢٠٠٢-٢٠٠٣ ، ٢٠٠٣-٢٠٠٤) للقيم الإجمالية للإنتاج الصناعى والزراعى والخدمى. وجدير بالذكر أن السلسلة الزمنية لمعدلات التضخم لأسعار المنتجين للفترة ما قبل يناير ٢٠٠٧ غير متاحة بعد.

٢/ التغير فى الرقم القياسى عن الفترة المقابلة فى العام السابق.

٣/ التغير فى الرقم القياسى عن الشهر المقابل فى العام السابق . جدير بالذكر أن البيانات التفصيلية الصادرة عن الجهاز المركزى للتعبئة والاحصاء والتي تخص شهرى يونيو ويوليو ٢٠١٢ غير متاحة حتى تاريخه .

جدول (٧): معدل التضخم السنوى لأسعار المنتجين طبقاً للإستخدام النهائى<sup>١/</sup>

بيان ربع سنوي <sup>٢/</sup>					بيان شهري <sup>٣/</sup>				
يناير- مارس ٢٠١١	يوليو- سبتمبر ٢٠١١	اكتوبر - ديسمبر ٢٠١١	يناير- مارس ٢٠١٢		مايو- ١١	فبراير- ١٢	مارس- ١٢	ابريل- ١٢	مايو- ١٢
١٧,٣	١٤,٣	٨,١	٧,٢	معدل التضخم لأسعار المنتجين	٢٠,١	٨,٨	٥,٤	٢,٩	٢,٨
٤,٣	٧,٧	٥,٦	٤,٨	مواد الوقود	٤,١	٤,٦	٤,٨	٥,٣	٥,٣
٣٨,٣	٤٤,٨	٢٢,٧	١٥,٤	المواد الخام	٤٩,٦	١٨,١	١١,٧	١,٩	١,٦
١١,٩	٩,٠	٤,٥	٠,٤	السلع الوسيطة	٦,٨	٠,٢	٠,١	-٠,٣	-١,٤
١٤,٠	٤,٨	٢,٩	٦,٩	السلع الإستهلاكية غير المعمرة	١٩,٠	٩,٦	٤,٦	٤,٥	٤,٩
-١,٩	٣,٦	٥,٩	٦,٥	السلع الإستهلاكية المعمرة	٣,٨	٦,٥	٦,٥	٢,١	٢,١
١٦,٣	٩,١	٩,٤	٤,٥	السلع الإستثمارية	٧,٠	٤,١	٤,١	٢,٩	٢,٥

جدول (٨): معدل التضخم السنوى لأسعار المنتجين طبقاً لدرجة التصنيع<sup>١/</sup>

بيان ربع سنوي <sup>٢/</sup>					بيان شهري <sup>٣/</sup>				
يناير- مارس ٢٠١١	يوليو- سبتمبر ٢٠١١	اكتوبر - ديسمبر ٢٠١١	يناير- مارس ٢٠١٢		مايو- ١١	فبراير- ١٢	مارس- ١٢	ابريل- ١٢	مايو- ١٢
١٧,٣	١٤,٣	٨,١	٧,٢	معدل التضخم لأسعار المنتجين	٢٠,١	٨,٨	٥,٤	٢,٩	٢,٨
٢٦,٩	٣٤,٥	١٩,٣	١٢,٩	مواد الوقود	٣٥,٢	١٥,٧	٩,٦	٠,٧	١,٠
٨٩,٥	٨٩,٥	-٢٠,٧	-٢٠,٧	القطن	٨٩,٥	-٢٠,٧	-٢٠,٧	-٢٠,٧	-٢٠,٧
١٨,٣	٩,٣	٥,٨	١٠,١	المواد الخام	٢٥,٨	١٣,٥	٦,٤	٥,٥	٥,٣
٨,٧	٥,٠	٢,٢	١,٢	السلع النصف مصنعة	٦,٢	٠,٦	٢,٦	١,٨	١,٧
١٢,٩	٨,٩	٦,٦	٣,٦	السلع تامة الصنع	٩,٤	٣,٤	٣,٥	٣,١	٢,٤

المصدر: الجهاز المركزى للتعبئة العامة والإحصاء.

١/ قام الجهاز المركزى للتعبئة العامة والإحصاء بإصدار رقم قياسى لأسعار المنتجين بدءاً من سبتمبر ٢٠٠٧ ، وذلك بإستخدام أسعار السلع والخدمات للسنة المالية (٢٠٠٤-٢٠٠٥) كفترة أساس لسلسلة الأرقام القياسية، كما تم إستخراج الأوزان بإستخدام متوسط عامى (٢٠٠٢-٢٠٠٣ ، ٢٠٠٣-٢٠٠٤) للقيم الإجمالية للإنتاج الصناعى والزراعى والخدمى.

٢/ التغير فى الرقم القياسى عن الفترة المقابلة فى العام السابق.

٣/ التغير فى الرقم القياسى عن الشهر المقابل فى العام السابق . جدير بالذكر أن البيانات التفصيلية الصادرة عن الجهاز المركزى للتعبئة والاحصاء والتي تخص شهرى يونيو ويوليو ٢٠١٢ غير متاحة حتى تاريخه .

جدول (٩): تطور أسعار الصرف					
السوق العالمي		السوق المحلي			
(دولار أمريكي / وحدة من العملة)		(جنيه مصري / وحدة من العملة) <sup>١/</sup>			
جنيه إسترليني	يورو	يورو	جنيه إسترليني	دولار أمريكي	
متوسط سنوي <sup>٢/</sup>					
١,٦٣٦	١,١٣٢	٦,٦٥٤	٩,٥٩٥	٥,٨٦١	٢٠٠٣
١,٨٣٣	١,٢٤٤	٧,٧٠١	١١,٣٤٨	٦,١٩٤	٢٠٠٤
١,٨٢١	١,٢٤٦	٧,٢٢٦	١٠,٥٦٩	٥,٧٧٩	٢٠٠٥
١,٨٤٣	١,٢٥٦	٧,٢٥٥	١٠,٦٤٨	٥,٧٣٣	٢٠٠٦
٢,٠٠٢	١,٣٧٠	٧,٨٣٦	١١,٤٤٨	٥,٦٣٦	٢٠٠٧
١,٨٥٥	١,٤٧١	٨,٠٧٨	١٠,١٨٦	٥,٤٣١	٢٠٠٨
١,٥٦٥	١,٣٩٤	٧,٨٠٤	٨,٧٦٤	٥,٥٤٢	٢٠٠٩
١,٥٤٦	١,٣٢٩	٧,٥٤١	٨,٧٨٣	٥,٦٢٢	٢٠١٠
١,٦٠٤	١,٣٩٣	٨,٢٥٣	٩,٥٠٧	٥,٩٣٣	٢٠١١
متوسط شهري					
١,٥٧٧	١,٣٣٦	٧,٦٩٦	٩,٠٨١	٥,٧٩٧	يناير-١١
١,٦١٢	١,٣٦٥	٧,٩٦٧	٩,٤٠٩	٥,٨٨٤	فبراير-١١
١,٦١٦	١,٤٠٠	٨,٢٦٥	٩,٥٤٠	٥,٩١٨	مارس-١١
١,٦٣٥	١,٤٤٤	٨,٥٦٤	٩,٦٩٨	٥,٩٤٧	أبريل-١١
١,٦٣٦	١,٤٣٤	٨,٥١١	٩,٧٠٧	٥,٩٣٥	مايو-١١
١,٦٢٣	١,٤٣٨	٨,٥١٢	٩,٦٠٥	٥,٩٣٧	يونيو-١١
١,٦١٤	١,٤٣١	٨,٤٩١	٩,٥٨١	٥,٩٤٥	يوليو-١١
١,٦٣٧	١,٤٣٥	٨,٥٤٢	٩,٧٤٩	٥,٩٤٩	أغسطس-١١
١,٥٨٣	١,٣٨١	٨,٢٣٨	٩,٤٤٣	٥,٩٥١	سبتمبر-١١
١,٥٧٦	١,٣٧٠	٨,١٨٥	٩,٤١١	٥,٩٥٦	أكتوبر-١١
١,٥٨٣	١,٣٥٩	٨,١٣٢	٩,٤٧٣	٥,٩٧١	نوفمبر-١١
١,٥٦٠	١,٣١٩	٧,٩٣٧	٩,٣٨٩	٦,٠١١	ديسمبر-١١
١,٥٥١	١,٢٩٠	٧,٧٨٢	٩,٣٥٧	٦,٠٢٣	يناير-١٢
١,٥٨٠	١,٣٢٢	٧,٩٧٨	٩,٥٣٢	٦,٠٢٣	فبراير-١٢
١,٥٨٢	١,٣٢١	٧,٩٧٢	٩,٥٤٦	٦,٠٢٢	مارس-١٢
١,٦٠٠	١,٣١٧	٧,٩٢٢	٩,٦٢٤	٦,٠٢٩	أبريل-١٢
١,٥٩٥	١,٢٨٤	٧,٧٦١	٩,٦٤١	٦,٠٢٨	مايو-١٢
١,٥٥٤	١,٢٥٤	٧,٥٦٩	٩,٣٨٥	٦,٠٣٣	يونيو-١٢
١,٥٦٠	١,٢٣١	٧,٤٦٤	٩,٤٦٠	٦,٠٦٤	يوليو-١٢

المصدر : البنك المركزي المصري ، رويترز ، Oanda (www.oanda.com) .

١/ متوسط أسعار البيع والشراء.

٢/ متوسط ميلادي.

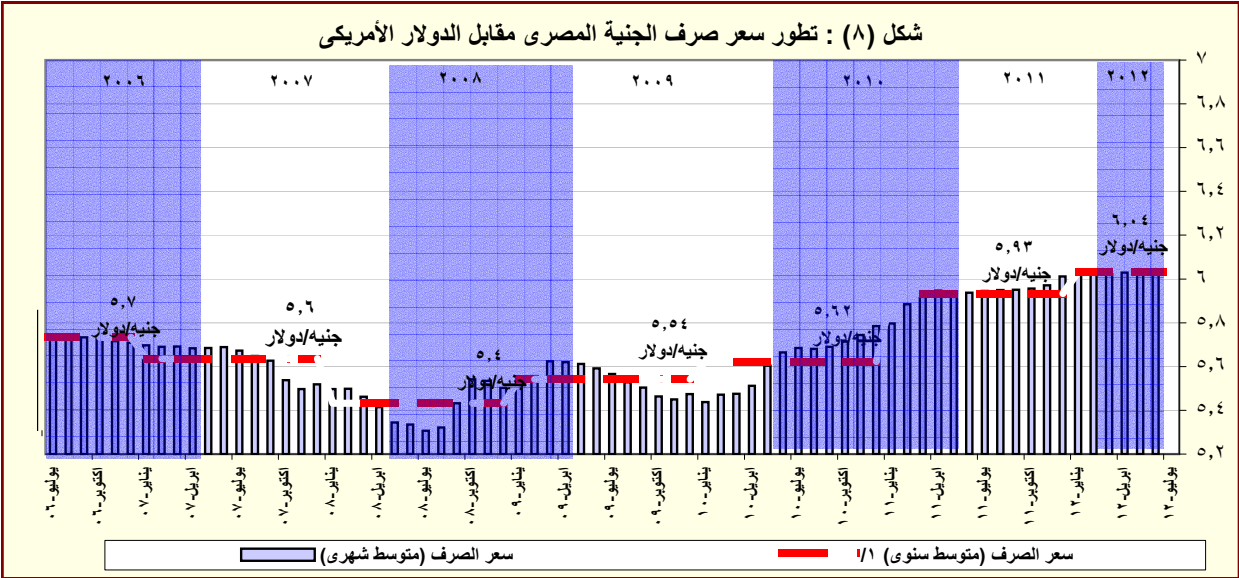

المصدر: البنك المركزي المصري و رويترز.

١/ متوسط ميلادي.

# القسم الرابع

## مؤشرات المالية العامة

ملخص المعاملات المالية للحكومة-----	٢٥	جدول (١٠)
ملخص المعاملات الرئيسية للموازنة العامة : القطاع الحكومي -----	٢٦-٢٧	جدول (١١)
هيكل الإيرادات العامة (الإيرادات الضريبية)-----	٢٨	جدول (١٢ -أ)
هيكل الإيرادات العامة (الإيرادات غير الضريبية)-----	٢٩	جدول (١٢ -ب)
توزيع المتحصلات الجمركية بحسب التصنيف الوظيفي للواردات -----	٣٠	جدول (١٣)
هيكل المصروفات العامة-----	٣١-٣٢	جدول (١٤)



جدول ( ١٠ ) : ملخص المعاملات المالية للحكومة

(مليون جنيه)											
٢٠١٣/٢٠١٢ <sup>١/</sup>	٢٠١٢/٢٠١١ <sup>١/</sup>	٢٠١١/٢٠١٠		٢٠١٠/٢٠٠٩		٢٠٠٩/٢٠٠٨		٢٠٠٨/٢٠٠٧			
موازنة	موازنة	فعلى		فعلى		فعلى		فعلى			
قطاع الموازنة <sup>١/</sup>	قطاع الموازنة <sup>١/</sup>	الحكومة العامة <sup>١/٣</sup>	قطاع الموازنة <sup>١/٢</sup>	الحكومة العامة <sup>١/٣</sup>	قطاع الموازنة <sup>١/٢</sup>	الحكومة العامة <sup>١/٣</sup>	قطاع الموازنة <sup>١/٢</sup>	الحكومة العامة <sup>١/٣</sup>	قطاع الموازنة <sup>١/٢</sup>		
٣٩٣,٤٧٦	٣٤٩,٦٤٧	٣٠٢,٠١٠	٢٦٥,٢٨٦	٣٠٣,٣٧٤	٢٦٨,١١٤	٢٨٨,٥٤٤	٢٨٢,٥٠٥	٢٤٨,٨٣٤	٢٢١,٤٠٤	إجمالي الإيرادات	
٢٦٦,٩٠٥	٢٣٢,٢٣٢	١٩٢,٠٧٣	١٩٢,٠٧٢	١٧٠,٤٩٥	١٧٠,٤٩٤	١٦٣,٢٢٢	١٦٣,٢٢٢	١٣٧,١٩٥	١٣٧,١٩٥	الإيرادات الضريبية	
٩٠,٢١	٩,٩٧٤	٢,٢٨٧	٢,٢٨٧	٤,٣٣٢	٤,٣٣٣	٧,٩٨٤	٧,٩٨٤	١,٤٦٣	١,٤٦٣	المنح	
١١٧,٥٤٩	١٠٧,٤٤١	١٠٧,٦٥٠	٧٠,٩٢٧	١٢٨,٥٤٧	٩٣,٢٨٨	١١٧,٣٣٩	١١١,٢٩٩	١١٠,١٧٧	٨٢,٧٤٦	إيرادات أخرى	
٥٣٣,٧٨٥	٤٧٦,٢٩٠	٤٤٠,٤١١	٤٠١,٨٦٦	٣٩٦,٦٩٣	٣٦٥,٩٨٧	٣٥٦,٩٤٢	٣٥١,٥٠٠	٣٠٥,٧٩٤	٢٨٢,٢٩٠	إجمالي المصروفات	
١٣٦,٦٢٧	١١٠,٤٩٧	٩٧,٥٦٠	٩٦,٢٧١	٨٦,٣٧٧	٨٥,٣٦٩	٧٦,٩٦٨	٧٦,١٤٧	٦٣,٥٣٢	٦٢,٨٣٩	الأجور و تعويضات العاملين	
٢٨,٧٦٥	٢٩,٢٥٥	٢٦,٦٤٥	٢٦,١٤٨	٢٨,٢٤٦	٢٨,٠٥٩	٢٥,٢٠٣	٢٥,٠٧٢	١٨,٧٨٩	١٨,٤٧٠	شراء السلع والخدمات	
١٣٣,٦١٢	١٠٥,٣٠٠	٧٦,٣٦٢	٨٥,٠٧٧	٦٢,١٩٩	٧٢,٣٣٣	٤٣,٧٥٥	٥٢,٨١٠	٤٠,٩٤٦	٥٠,٥٢٨	الفوائد	
١٤٥,٨٣٨	١٥٤,٤٥٤	١٦٨,٢٦٥	١٢٣,١٢٥	١٤٢,٣٦٠	١٠٢,٩٧٤	١٤٠,٢٦١	١٢٧,٠٣٣	١٢٤,٢٤٩	٩٢,٣٧١	الدعم والمنح والمزايا الإجتماعية	
٣٣,٣٢٥	٣١,١٢٢	٣١,٥٥٣	٣١,٣٦٤	٢٩,٠٤٧	٢٨,٩٠١	٢٧,٢٧٦	٢٧,٠٠٧	٢٣,٩٨٣	٢٣,٨٩٢	المصروفات الأخرى	
٥٥,٦١٨	٤٥,٦٦١	٤٠,٠٢٦	٣٩,٨٨١	٤٨,٤٦٤	٤٨,٣٥٠	٤٣,٤٧٩	٤٣,٤٣٠	٣٤,٢٩٧	٣٤,١٩١	شراء أصول غير مالية (الاستثمارات)	
١٤٠,٣٠٩	١٢٦,٦٤٣	١٣٨,٤٠١	١٣٦,٥٨٠	٩٣,٣١٩	٩٧,٨٧٢	٦٨,٣٩٨	٦٨,٩٩٥	٥٦,٩٦٠	٦٠,٨٨٦	العجز النقدي <sup>٤/</sup>	
-٥,٣١٤	-٦,٦٦٣	-٤,٢٦٣	-٢,١٢٠	٥,٤٧٧	١٦٦	٣,٩٨٠	٢,٨٣١	١٠,٦٠٣	٢٣٦	صافي حيازة الأصول المالية	
١٣٤,٩٩٥	١١٩,٩٨٠	١٣٤,١٣٨	١٣٤,٤٦٠	٩٨,٧٩٦	٩٨,٠٣٨	٧٢,٣٧٨	٧١,٨٢٦	٦٧,٥٦٣	٦١,١٢٢	العجز الكلى	
ملاحظات											
٧,٦	٧,٨	٩,٨	٩,٨	٨,٢	٨,١	٦,٩	٦,٩	٧,٥	٦,٨	العجز الكلى / الناتج المحلى (%) <sup>٥/</sup>	
٠,١	٠,٩	٤,٢	٣,٦	٣,٠	٢,١	٢,٧	١,٨	٣,٠	١,٢	العجز الأولى / الناتج المحلى (%) <sup>٥/</sup>	
٢٢,١	٢٢,٦	٢٢,٠	١٩,٣	٢٥,١	٢٢,٢	٢٧,٧	٢٧,١	٢٧,٨	٢٤,٧	إجمالي الإيرادات / الناتج المحلى (%) <sup>٥/</sup>	
٣٠,٠	٣٠,٨	٣٢,١	٢٩,٣	٣٢,٩	٣٠,٣	٣٤,٢	٣٣,٧	٣٤,١	٣١,٥	إجمالي المصروفات / الناتج المحلى (%) <sup>٥/</sup>	

المصدر: وزارة المالية

١/ تعكس بيانات الموازنة بعد التصديق عليها من قبل المجلس الأعلى للقوات المسلحة وفقاً للقرار رقم ٢٧ لعام ٢٠١٢.

٢/ يشمل قطاع موازنة الجهاز الإدارى و المحليات، والهيئات الخدمية العامة.

٣/ تشمل المعاملات المالية لكل من أجهزة الموازنة العامة، وبنك الإستثمار القومى، وصناديق التأمين والمعاشات ، ومع مراعاة إستبعاد كافة المعاملات البينية للجهات الثلاث لمنع ازدواجية الحساب.

٤/ العجز الكلى مطروح منه صافى حيازة الأصول المالية.

٥/ قامت وزارة التخطيط بتقدير قيمة الناتج المحلى الإجمالى لعام ٢٠١٢/٢٠١١ بنحو ١٥٤٦,٢ مليار جنيه ، مقارنة بناتج محلى إجمالى معدل قدره ١٣٧١,٨ مليار جنيه لعام ٢٠١١/٢٠١٠.

جدول (١١) القطاع الحكومي : ملخص المعاملات الرئيسية للموازنة العامة ٢٠١١/٢٠١٠

(مليون جنيه)

الموازنة							فعليات	
٢٠١٣/٢٠١٢	٢٠٠٧/٢٠٠٦	٢٠٠٨/٢٠٠٧	٢٠٠٩/٢٠٠٨	٢٠١٠/٢٠٠٩	٢٠١١/٢٠١٠	٢٠١٢/٢٠١١	يوليو-مايو	يوليو-مايو
إجمالي الإيرادات	٣٩٣,٤٧٦	١٨٠,٢١٥	٢٢١,٤٠٤	٢٨٢,٥٠٥	٢٦٨,١١٤	٢٦٥,٢٨٦	٢٠٠,٧٨٣	٢٥٩,٧٢٩
الإيرادات الضريبية	٢٦٦,٩٠٥	١١٤,٣٢٦	١٣٧,١٩٥	١٦٣,٢٢٢	١٧٠,٤٩٤	١٩٢,٠٧٢	١٥١,٢٥٩	١٧٩,١٦٢
الضريبة على الدخل	١٢١,٦٥٤	٥٨,٥٣٥	٦٧,٠٥٩	٨٠,٢٥٥	٧٦,٦١٨	٨٩,٥٩٣	٦٥,٦٢٨	٨٠,٥٩٣
الضرائب على الممتلكات	١٩,٤٠٣	١,٧٨٨	٢,٠٥٢	٢,٧٦٣	٨,٧٧٠	٩,٤٥٢	٨,٢٩١	١٢,٠٢٤
الضرائب على السلع والخدمات	١٠٠,٧٠٢	٣٩,٤٣٦	٤٩,٧٤٧	٦٢,٦٥٠	٦٧,٠٩٥	٧٦,٠٦٨	٦٣,٤٢٧	٧٠,٧٧٣
الضرائب على التجارة الدولية (الجمارك)	٢٠,٧٥٩	١٠,٣٧٠	١٤,٠٢٠	١٤,٠٩١	١٤,٧٠٢	١٣,٨٥٨	١١,٨٢٩	١٣,٢٠٦
ضرائب أخرى	٤,٣٨٨	٤,١٩٨	٤,٣١٧	٣,٤٦٤	٣,٣٠٩	٣,١٠٢	٢,٠٨٤	٢,٥٦٦
الإيرادات غير الضريبية	١٢٦,٥٧٠	٦٥,٨٨٩	٨٤,٢٠٩	١١٩,٢٨٣	٩٧,٦٢١	٧٣,٢١٤	٤٩,٥٢٥	٨٠,٥٦٧
المنح	٩,٠٢١	٣,٨٨٦	١,٤٦٣	٧,٩٨٤	٤,٣٣٣	٢,٢٨٧	١,٢٩٥	٨,٩٨٧
من حكومات أجنبية	٨,٢٢٠	٣,٣٩٨	١,١٥٥	٧,٥٣٥	٣,٤٩٧	٩٢٤	٦٢٤	٨,٨٣٢
من منظمات دولية	٤٠٠	٢٨٩	١٠٩	١٤٨	٣٣٢	٣٩٢	٢٣٦	٧
من جهات حكومية	٤٠٢	٢٠٠	١٩٨	٣٠١	٥٠٣	٩٧١	٤٣٥	١٤٨
إيرادات أخرى	١١٧,٥٤٩	٦٢,٠٠٣	٨٢,٧٤٦	١١١,٢٩٩	٩٣,٢٨٨	٧٠,٩٢٧	٤٨,٢٢٩	٧١,٥٨٠
عوائد الملكية	٦٩,٩٧٣	٤٥,١١٠	٥٢,٤٥٥	٥٣,٣٩٥	٥٤,٥٧١	٤١,١٨٨	٣٢,٠٩٧	٥٤,١٠٢
حصيلة بيع السلع والخدمات	١٧,١٠٤	٩,٧٧٤	١٢,٠٣٧	١٦,٢١٦	١٧,٢١٢	١٧,٤٠٥	٩,٨٦٤	١٠,٨٦٣
تعويضات وغرامات	٨,٠٠٣	٢٣٧	٢٤٧	٥٦٦	٤٢١	٦٤٠	٢١٩	٢٨٣
تحويلات اختيارية	٥٧	٤٦٢	٥٥٧	٥١٤	٦٨٤	٩١٦	٢٥٠	١٥١
أخرى	٢٢,٤١٣	٦,٤١٩	١٧,٤٥٠	٤٠,٦٠٨	٢٠,٤٠٠	١٠,٧٧٩	٥,٨٠١	٦,١٨١
إجمالي المصروفات	٥٣٣,٧٨٥	٢٢٢,٠٢٩	٢٨٢,٢٩٠	٣٥١,٥٠٠	٣٦٥,٩٨٧	٤٠١,٨٦٦	٣١٥,٠٩٧	٣٩٦,٦٩٨
الأجور و تعويضات العاملين	١٣٦,٦٢٧	٥٢,١٥٣	٦٢,٨٣٩	٧٦,١٤٧	٨٥,٣٦٩	٩٦,٢٧١	٧٩,٨٥٧	١٠١,٥٥٢
شراء السلع والخدمات	٢٨,٧٦٥	١٧,٠٢٨	١٨,٤٧٠	٢٥,٠٧٢	٢٨,٠٥٩	٢٦,١٤٨	١٧,٠٥٧	١٨,١١٩
الفوائد	١٣٣,٦١٢	٤٧,٧٠٠	٥٠,٥٢٨	٥٢,٨١٠	٧٢,٣٣٣	٨٥,٠٧٧	٧٢,٧٠١	٩٥,٤٦١
الدعم والمنح والمزايا الإجتماعية	١٤٥,٨٣٨	٥٨,٤٤٢	٩٢,٣٧١	١٢٧,٠٣٣	١٠٢,٩٧٤	١٢٣,١٢٥	٨٩,٦٩٣	١٣١,٥٠٢
المصروفات الأخرى	٣٣,٣٢٥	٢١,٢٠٨	٢٣,٨٩٢	٢٧,٠٠٧	٢٨,٩٠١	٣١,٣٦٤	٢٦,٧٩٠	٢٦,٢٩٩
شراء أصول غير مالية (الاستثمارات)	٥٥,٦١٨	٢٥,٤٩٨	٣٤,١٩١	٤٣,٤٣٠	٤٨,٣٥٠	٣٩,٨٨١	٢٨,٩٩٩	٢٣,٧٦٦
العجز النقدي <sup>٤</sup>	١٤٠,٣٠٩	٤١,٨١٥	٦٠,٨٨٦	٦٨,٩٩٥	٩٧,٨٧٢	١٣٦,٥٨٠	١١٤,٣١٤	١٣٦,٩٦٨
صافي حيازة الأصول المالية	٥,٣١٤-	١٢,٨٨٣	٢٣٦	٢,٨٣١	١٦٦	٢,١٢٠-	١,٧١١-	٤٧٦-
العجز الكلي	١٣٤,٩٩٥	٥٤,٦٩٧	٦١,١٢٢	٧١,٨٢٦	٩٨,٠٣٨	١٣٤,٤٦٠	١١٢,٦٠٣	١٣٦,٤٩٣
ملاحظات								
العجز الكلي/ الناتج المحلي الإجمالي (%) <sup>١/٥</sup>	٧,٦	٧,٣	٦,٨	٦,٩	٨,١	٩,٨	٨,٢	٨,٨
العجز الأولي/ الناتج المحلي الإجمالي (%) <sup>١/٥</sup>	٠,١	٠,٩	١,٢	١,٨	٢,١	٣,٦	٢,٩	٢,٧
الإيرادات/ الناتج المحلي الإجمالي (%) <sup>١/٥</sup>	٢٢,١	٢٤,٢	٢٤,٧	٢٧,١	٢٢,٢	١٩,٣	١٤,٦	١٦,٨
المصروفات/ الناتج المحلي الإجمالي (%) <sup>١/٥</sup>	٣٠,٠	٢٩,٨	٣١,٥	٣٣,٧	٣٠,٣	٢٩,٣	٢٣,٠	٢٥,٧

المصدر: وزارة المالية.

١/ يشمل قطاع موازنة الجهاز الإدارى و المحليات، والهيئات الخدمية العامة.

٢/ تم إعادة تبويب فعليات الموازنة العامة لتتفق مع معايير صندوق النقد الدولي والمعروفة بـ ٢٠٠١ GFS (على أساس نقدى).

٣/ تعكس بيانات الموازنة بعد التصديق عليها من قبل المجلس الأعلى للقوات المسلحة وفقاً للقرار رقم ٢٧ لعام ٢٠١٢.

٤/ العجز الكلي مطروح منه صافي حيازة الأصول المالية.

٥/ قامت وزارة التخطيط بتقدير قيمة الناتج المحلي الإجمالي لعام ٢٠١٢/٢٠١١ بنحو ١٥٤٦,٢ مليار جنيه ، مقارنةً بناتج محلي إجمالي معدل قدره ١٣٧١,٨ مليار جنيه لعام ٢٠١١/٢٠١٠.

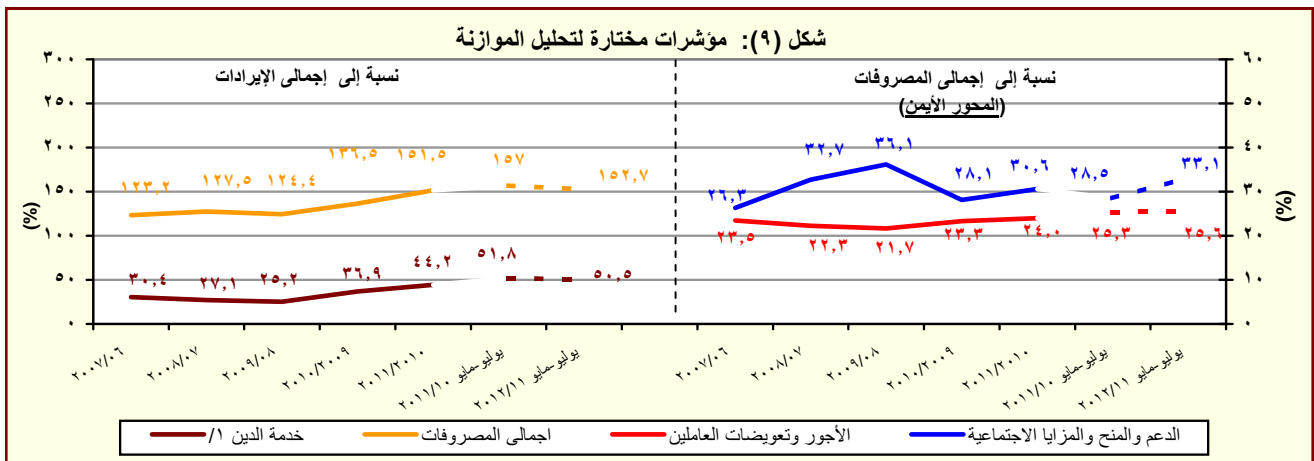

المصدر: وزارة المالية

١/ تشمل القوائد والإقساط المدفوعة (بدون متأخرات).

جدول (١١) القطاع الحكومي : ملخص المعاملات الرئيسية للموازنة العامة <sup>١/</sup> (تابع)

فعليات					
٢٠١٢/٢٠١١	٢٠١١/٢٠١٠	٢٠١٠/٢٠٠٩	٢٠٠٩/٢٠٠٨	٢٠٠٨/٢٠٠٧	٢٠٠٧/٢٠٠٦
يوليو-مارس					
١١٣,١٣٨	١٣٤,٤٦٠	٩٨,٠٣٨	٧١,٨٢٦	٦١,١٢٢	٥٤,٦٩٧
العجز الكلى					
١١٣,١٣٨	١٣٤,٤٦٠	٩٨,٠٣٨	٧١,٨٢٦	٦١,١٢٢	٥٤,٦٩٧
مصادر التمويل					
٠	٢٢	٤٢٥	١٨٣	٦٧٣	١٧٢
صافى حصيلة الخصخصة					
١٣٦,٩٧٧	١٤٤,٢٩٥	١٠١,٤٩٢	٨٣,٦٢٧	٥٢٧	٣٣,٢٨٦
التمويل المحلى					
١٨,٩٤١	٣٤,٧١٢	٦١,٢٢٩	١٥,١٩١-	٣,٧١٤	٥٤,٢١٢
تمويل غير مصرفى					
١١٨,٠٣٦	١٠٩,٥٨٣	٤٠,٢٦٣	٩٨,٨١٨	٣,١٨٧-	٢٠,٩٢٦-
تمويل مصرفى					
٩,٦٩١-	٥,٠٢٢	٢,٤٥٨	٢/ ١,٨١٢-	١١,٤٣٩	٣,٥٨١
الإقتراض الخارجى					
-	-	-	-	٣٨,٩٧٠	-
المستخدم من الحساب المجدد فى اهلاك جزء من سندات البنك المركزى					
-	-	-	٤-	٥٦-	٦٩٣-
حسابات أخرى مستحقة الدفع					
١٤,٩٢٥-	٣,٥٥٣	٣٤٧	٦٠٢-	١٤,٧٩١	١٩,٩٢٢
أخرى					
١,٠٧٢	٣,٩٢٢	١,٣٢٨	٣,٣٦٦	٤,٢٧٦-	٤٣٢-
فروق إعادة التقييم					
١٢,٠٣٦	٧,٤١٩-	٢٢٧-	١٠,٩١٥-	١,١٤٩-	١,١٦٨-
الفرق بين القيمة الحالية والاسمية لأذون الخزانة					
١٢,٣٣١-	١٤,٩٣٥-	٧,٧٨٥-	٢,٠١٧-	٢٠٣	٢٩
غير موزع					

المصدر: وزارة المالية

\* بيان مبدئى تحت المراجعة.

١/ تم إعداد البيانات لتتفق مع معايير صندوق النقد الدولى والمعروفة بـ ٢٠٠١ GFS (على أساس نقدى).

٢/ يتضمن الدين الخارجى الحكومى المعاد تبويبه فى ضوء المفاوضات بين وزارة المالية والبنك المركزى والتي أسفرت عن إعادة تبويب الديون المعاد إقراضها ضمن الدين الخارجى للحكومة المركزية ووحدات الحكم المحلى بدلاً من مديونيات "القطاعات الأخرى".

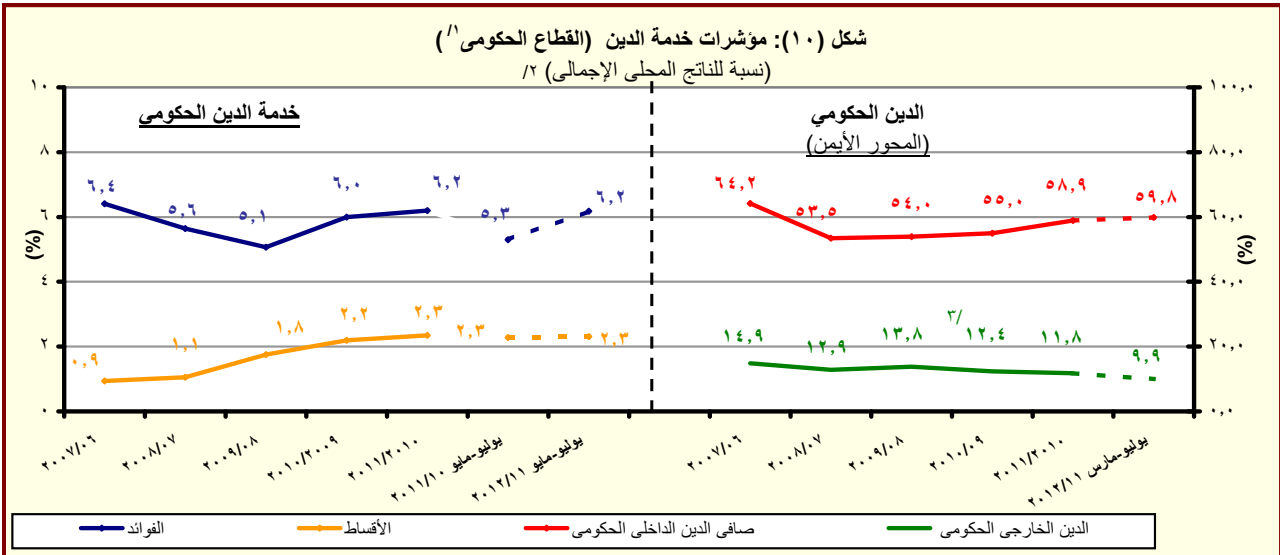

المصدر: وزارة المالية والبنك المركزى المصرى

١/ يشمل قطاع موازنة الجهاز الإدارى و المحليات، والهيئات الخدمية العامة.

٢/ قامت وزارة التخطيط بتقدير قيمة الناتج المحلى الإجمالى لعام ٢٠١٢/٢٠١١ بنحو ١٥٤٦,٢ مليار جنيه ، مقارنة بناتج محلى إجمالى معدل قدره ١٣٧١,٨ مليار جنيه لعام ٢٠١١/٢٠١٠.

٣/ قام البنك المركزى المصرى بإعادة تبويب مبلغ ٤,٣ مليار دولار الى المديونية الخارجية للقطاع الحكومي- دون تأثير على جملة الدين الخارجى- الا ان البنك المركزى لم يظهر هذا التعديل الا اعتباراً من شهر سبتمبر من عام ٢٠٠٨.

جدول (١٢ - أ) هيكل الإيرادات العامة  
(الإيرادات الضريبية)

(مليون جنيه)

٢٠١٢/١١	٢٠١١/١٠	٢٠١٣/٢٠١٢ <sup>١/</sup>	٢٠١١/١٠	٢٠١٠/٠٩	٢٠٠٩/٠٨	٢٠٠٨/٠٧	٢٠٠٧/٠٦	
يوليو-مايو	يوليو-مايو	(موازنة)	(فعلى)	(فعلى)	(فعلى)	(فعلى)	(فعلى)	
٢٥٩,٧٢٩	٢٠٠,٧٨٣	٣٩٣,٤٧٦	٢٦٨,١١٤	٢٦٨,١١٤	٢٨٢,٥٠٥	٢٢١,٤٠٤	١٨٠,٢١٥	إجمالي الإيرادات
١٧٩,١٦٢	١٥١,٢٥٩	٢٦٦,٩٠٥	١٧٠,٤٩٤	١٧٠,٤٩٤	١٦٣,٢٢٢	١٣٧,١٩٥	١١٤,٣٢٦	الإيرادات الضريبية
٨٠,٥٩٣	٦٥,٦٢٨	١٢١,٦٥٤	٧٦,٦١٨	٧٦,٦١٨	٨٠,٢٥٥	٦٧,٠٥٩	٥٨,٥٣٥	الضريبة على الدخل والأرباح والمكاسب الرأسمالية ومنها
١٤,٣٩٩	١٢,٢٢١	٢٠,٨٣٥	١١,٤٠١	١١,٤٠١	٩,١٤٤	٧,٣٥١	٦,١٩٢	ضرائب على الدخل من التوظيف
٤,٣٠٢	٤,٨٥٩	٩,٠٨١	٤,٩١٨	٤,٩١٨	٥,٠٨٠	٤,١٠٢	٣,٤٩٨	ضرائب على الدخل بخلاف التوظيف
٨٧	٧٥	٩٨	٨٤	٨٤	٦٠	٤٣	٣١	ضرائب على الأرباح الرأسمالية
٦١,٨٠٥	٤٨,٤٧٢	٨٩,٧٤٠	٦٠,٢١٥	٦٠,٢١٥	٦٥,٩٧١	٥٥,٥٦٣	٤٨,٨١٥	الضريبة على أرباح شركات الأموال ومنها
٣١,٣٢٦	٢٢,٨١١	٤٥,٨١٦	٣٢,١٨١	٣٢,١٨١	٣٤,١٣٥	٢٩,٢٦٨	٢٥,٣٨٠	من هيئة البترول
١٠,٨٠٠	٩,٤٠٠	١٤,٠٩٥	٩,٤٤٣	٩,٤٤٣	١٠,٣٩١	١٠,٢٦٨	٩,١٤٤	من قناة السويس
١٩,٦٨٠	١٦,٢٥٩	٢٩,٨٢٩	١٨,٥٧٦	١٨,٥٧٦	٢١,٤١٦	١٥,٩٩٧	١٤,١٣٦	من الشركات الأخرى
١٢,٠٢٤	٨,٢٩١	١٩,٤٠٣	٨,٧٧٠	٨,٧٧٠	٢,٧٦٣	٢,٠٥٢	١,٧٨٨	الضرائب على الممتلكات
٤٧٧	٠	١,٠٠٤	٥١٨	٥١٨	٦١٢	٤٠٧	٣٥٢	ضرائب دورية على الممتلكات
١٦٤	٠	٢٥٢	١٨٩	١٨٩	٢٧٨	١٧٦	١٦٥	ضريبة الأراضي
٣١٣	٠	٧٥٢	٣٢٩	٣٢٩	٣٣٤	٢٣١	١٨٨	ضريبة المباني
٩,٧٨٤	٦,٦٣٦	١٥,٥٥٤	٦,٤١٥	٦,٤١٥	٥٤٦	٥٣٤	٤٦١	ضريبة على العمليات المالية التجارية والرأسمالية ومنها
٩,٢١٢	٦,١٢١	١٤,٨٥٤	٥,٨٠٨	٥,٨٠٨	-	-	-	ضريبة على عوائد أذون وسندات الخزانة
١,٧٦٤	١,٦٥٥	٢,٨٤٤	١,٨٣٧	١,٨٣٧	١,٦٠٥	١,١١١	٩٧٤	ضرائب ورسوم على السيارات
٧٠,٧٧٣	٦٣,٤٢٧	١٠٠,٧٠٢	٦٧,٠٩٥	٦٧,٠٩٥	٦٢,٦٥٠	٤٩,٧٤٧	٣٩,٤٣٦	الضرائب على السلع والخدمات ومنها
٣٣,٥٩٥	٢٧,٢٢٠	٤٣,٥٦١	٣٠,٧١٢	٣٠,٧١٢	٢٧,٦٠٥	٢٥,٤٤٨	١٨,٠٣٦	الضريبة العامة على المبيعات
١٤,٢٢٧	١٠,٣٥٧	١٩,٦٣٨	١١,٧٣٥	١١,٧٣٥	٩,٥٤٢	٨,٩٢٧	٦,١٨٦	سلع محلية
١٩,٣٦٨	١٦,٨٦٢	٢٣,٩٢٣	١٨,٩٧٧	١٨,٩٧٧	١٨,٠٦٣	١٦,٥٢١	١١,٨٥٠	سلع مستوردة
٨,٠٣٩	٨,٤٠٤	١٢,٥١٣	٩,١٥٢	٩,١٥٢	٨,٨٠٤	٧,٠٥٨	٦,٠٥٧	ضريبة المبيعات على الخدمات
١٩٠,٦٣	١٨,٢٠٥	٢٧,٣١١	١٥,٥١٦	١٥,٥١٦	١٤,٤٥١	٧,١٦٤	٦,٤١٤	ضرائب على سلع جدول رقم "١" محلية
٦٥	٤٩	١٠٠	٥٠	٥٠	٢٣	٢٧	٦٥	ضرائب على سلع جدول رقم "١" المستوردة
٧٩٩	٧١٠	١,٠٦٢	٩١٧	٩١٧	١,٠٥٦	٦٨٤	٥٩٥	ضرائب على الخدمات الخاصة
٤,٦١٤	٤,٣٠٤	٨,٥٦٨	٥,٠٦٢	٥,٠٦٢	٥,١٦٥	٤,٣٠٣	٣,٢٤٥	ضرائب الدمغة (عدا دمغة الماهيات)
١٣,٢٠٦	١١,٨٢٩	٢٠,٧٥٩	١٤,٧٠٢	١٤,٧٠٢	١٤,٠٩١	١٤,٠٢٠	١٠,٣٧٠	الضرائب على التجارة الدولية (الجمارك) ومنها
١٢,٤٣٣	١١,٠٥٤	١٩,٧١٠	١٣,٢٤٢	١٣,٢٤٢	١٣,٠٦٤	١٢,٩٥٦	٩,٨١٤	ضرائب جمركية قيمية
٢,٥٦٦	٢,٠٨٤	٤,٣٨٨	٣,٣٠٩	٣,٣٠٩	٣,٤٦٤	٤,٣١٧	٤,١٩٨	ضرائب أخرى

المصدر: وزارة المالية

١/ تعكس بيانات الموازنة بعد التصديق عليها من قبل المجلس الأعلى للقوات المسلحة وفقاً للقرار رقم ٢٧ لعام ٢٠١٢.

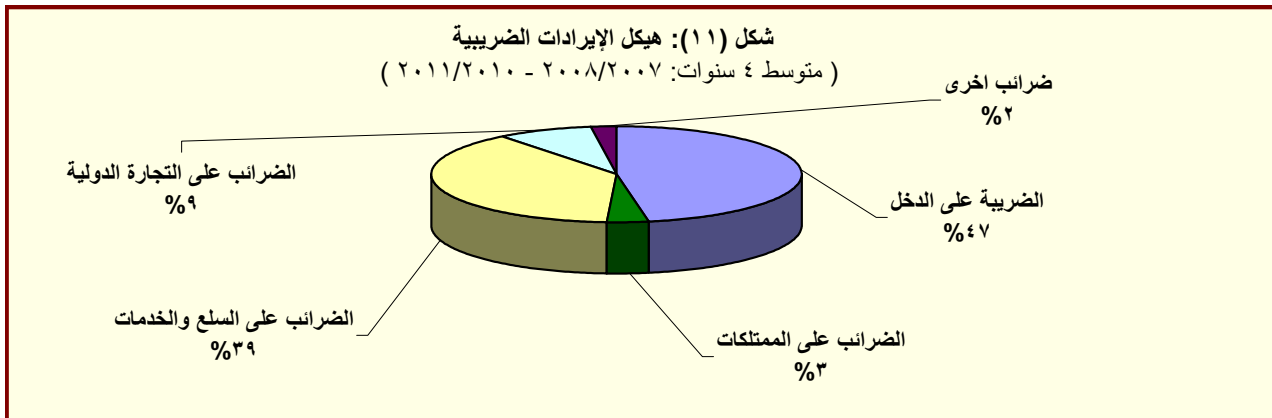

المصدر: وزارة المالية

جدول (١٢ - ب) هيكل الإيرادات العامة  
(الإيرادات غير الضريبية)

(مليون جنيه)		٢٠١٢/٢٠١١	٢٠١١/٢٠١٠	٢٠١٠/٢٠٠٩	٢٠٠٩/٢٠٠٨	٢٠٠٨/٢٠٠٧	٢٠٠٧/٢٠٠٦	
يوليو-مايو	يوليو-مايو	(موازنة)	(فعلى)	(فعلى)	(فعلى)	(فعلى)	(فعلى)	
٨٠,٥٦٧	٤٩,٥٢٥	١٢٦,٥٧٠	٧٣,٢١٤	٩٧,٦٢١	١١٩,٢٨٣	٨٤,٢٠٩	٦٥,٨٨٩	الإيرادات غير الضريبية
٨,٩٨٧	١,٢٩٥	٩,٠٢١	٢,٢٨٧	٤,٣٣٣	٧,٩٨٤	١,٤٦٣	٣,٨٨٦	المنح
٨,٨٣٢	٦٢٤	٨,٢٢٠	٩٢٤	٣,٤٩٧	٧,٥٣٥	١,١٥٥	٣,٣٩٨	منح من حكومات أجنبية
٧	٢٣٦	٤٠٠	٣٩٢	٣٣٢	١٤٨	١٠٩	٢٨٩	منح من منظمات دولية
١٤٨	٤٣٥	٤٠٢	٩٧١	٥٠٣	٣٠١	١٩٨	٢٠٠	أخرى
٧١,٥٨٠	٤٨,٢٢٩	١١٧,٥٤٩	٧٠,٩٢٧	٩٣,٢٨٨	١١١,٢٩٩	٨٢,٧٤٦	٦٢,٠٠٣	إيرادات أخرى
٥٤,١٠٢	٣٢,٠٩٧	٦٩,٩٧٣	٤١,١٨٨	٥٤,٥٧١	٥٣,٣٩٥	٥٢,٤٥٥	٤٥,١١٠	عوائد الملكية
٨٦٥	٨٦٠	١,٧٨٤	١,١٣٠	٣,٩٢٨	٤,٨٤٩	١,٣٣٥	١,٣٤٣	الفوائد المحصلة
٧٤١	٧٧٢	١,٦١٩	٩٧٩	٣,٧٧٢	٤,٥٨٨	١,٠٤٣	٨٨٢	على إعادة الإقراض (تشمل فوائد القروض الخارجية المعاد أقراضها من الخزانة العامة)
٥١,٢٤٥	٢٩,٧٢٣	٦٤,٣٧٩	٤١,٣١٥	٤٣,١٨٦	٤٠,٣٥٦	٤٦,١١٢	٢٥,٧٥٠	أرباح الأسهم ومنها:
١٩,٠٢٧	١١,٢٧٥	٢٥,٩٨٦	٢١,٠١٠	٢٥,٥٤٦	٢١,٦٣٧	٢٥,٢٨٢	١١,٠١٤	هيئة البترول
١٤,٤١٨	١٣,٦٤٩	١٨,٦٣٦	١٥,٢٥٢	١٢,٧٢٩	١٣,٥٧٣	١٥,٠٩٨	١١,٩٣١	قناة السويس
٢,٠٢٢	١,١٨٥	٢,٩٠٨	١,٢٨٧	١,٤٣١	١,٢٤٥	٣,٠٤٧	٥٨١	الهيئات الإقتصادية
٢,٨٧٥	٣,١١٢	٤,٥٠٠	٣,٢٦٣	٣,٠٩٩	٣,٨٧٣	٢,٧٨٤	٢,١١٨	شركات قطاع الأعمال العام
١,٩٩٢	٧١٤	٣,٤١٠	١,٦٥٥	٥,٨٩٩	٧,٥٣٦	١,٩٠١	٢,٧٣٨	عائد الإيجارات
١,٨٠٠	٥٦٠	٢,٩٣٣	١,٤٦٥	٢,٧٥٠	٣,٦٦٢	١,٤٤٤	١,٧٩٧	إتاوة البترول
٠	٨٠٠	٤٠٠	-٢,٩١٢	١,٥٥٧	٦٥٥	٣,١٠٨	-	عوائد ملكية أخرى <sup>٢</sup>
١٠,٨٦٣	٩,٨٦٤	١٧,١٠٤	١٧,٤٠٥	١٧,٢١٢	١٦,٢١٦	١٢,٠٣٧	٩,٧٧٤	حصولية بيع السلع والخدمات
١٠,٨٤٤	٩,٧٤٤	١٧,٠٨١	١٧,٢٨٠	١٥,٩٧٧	١٤,٧٥٨	١١,٩٨٦	٩,٦٨٤	إيرادات الخدمات، ومنها:
٧,٧٧٧	٦,٦٨٦	١١,٩٢٤	١٣,٧٤١	١٢,٢٦٨	١١,٤٦٨	٩,٣٩٣	٨,٠٨٦	موارد جارية من الصناديق والحسابات الخاصة <sup>٣</sup>
١٩	١٢٠	٢٣	١٢٥	١,٢٣٥	١,٤٥٨	٥١	٩٠	إيرادات بيع السلع، ومنها:
٠	١٠٠	٠	١٠٠	١,٢٠٠	-	-	-	حصيله فروق اسعار بيع العار الطبيعى <sup>٤</sup>
٢٨٣	٢١٩	٨,٠٠٣	٦٤٠	٤٢١	٥٦٦	٢٤٧	٢٣٧	تعويضات وغرامات
١٥١	٢٥٠	٥٧	٩١٦	٦٨٤	٥١٤	٥٥٧	٤٦٢	التحويلات الاختيارية
١٣٠	٢٠٧	٥٢	٦٧٦	٤٦٠	٣٩٣	٣٣٠	٤١٦	جارية
٢١	٤٣	٥	٢٤٠	٢٢٥	١٢٠	٢٢٦	٤٧	رأسمالية
٦,١٨١	٥,٨٠١	٢٢,٤١٣	١٠,٧٧٩	٢٠,٤٠٠	٤٠,٦٠٨	١٧,٤٥٠	٦,٤١٩	إيرادات متنوعة
٢,٥٦٧	١,٩٢٢	٤,٢٠٧	٢,٨٦٥	٣,٣٧٣	٣١,٠٥٥	٥,٥٠٥	١,٨٦٤	جارية
٣,٦١٤	٣,٨٧٩	١٨,٢٠٦	٧,٩١٤	١٧,٠٢٧	٩,٥٥٤	١١,٩٤٥	٤,٥٥٥	رأسمالية، ومنها
١,١٤٧	٩٥٨	٠	٣,٥٨٠	٣,٠٨١	٣,٠٩١	٢,١٥٠	٢,١٠٥	نقص الرصيد المدين للدفعات المقدمة لتمويل الاستثمارات <sup>٥</sup>
١,٥٧٩	٢,٦٣٨	٩,٨٥١	٤,٥٥٠	٥,٥٦٧	٤,٦٤٣	٣,٣٨٩	٢,٢٢٤	موارد ومصادر رأسمالية أخرى لتمويل الاستثمارات

المصدر: وزارة المالية

- بيان غير متاح.

١/ تعكس بيانات الموازنة بعد التصديق عليها من قبل المجلس الأعلى للقوات المسلحة وفقاً للقرار رقم ٢٧ لعام ٢٠١٢.

٢/ شهد بند عوائد الملكية الأخرى ارتفاعاً ملحوظاً خلال العامين ٢٠١٠/٢٠٠٩ و ٢٠٠٨/٢٠٠٧ تأثراً بعوائد بيع رخصة الجيل الثالث لشركات المحمول مقابل ١,٥ مليار جنيه و ٣,١ مليار جنيه على التوالي، وعوائد بيع الرخصة الثالثة للمحمول لمستثمر أجنبي فى عام ٢٠٠٧/٢٠٠٦ مقابل ١٥,٢ مليار جنيه.

٣/ إيرادات الصناديق والحسابات الخاصة التابعة لجهات موازنة مثل الجامعات والمراكز الطبية المتخصصة والهيئات والمراكز البحثية، ويقابل هذه الإيرادات مصروفات بذات القيمة موزعة على أبواب

٤/ يعكس هذا البند أثر رفع أسعار بيع الغاز الطبيعى للصناعات كثيفة الاستخدام للطاقة، وذلك بعد تفعيل قرارات قانون ١١٤ لعام ٢٠٠٨.

٥/ يعكس المبالغ التى تم دفعها مقدماً لتمويل مشروعات استثمارية خلال العام المالى السابق ولم يتم استخدامها خلال نفس العام، ومن ثم يتم قيد هذه المبالغ فى العام المالى التالى كجزء من استثمارات ممولة ذاتياً تحت بند "الإيرادات المتنوعة".

جدول (١٣): توزيع الواردات والمتحصلات الجمركية بحسب التصنيف الوظيفي للواردات<sup>١/</sup>  
(مبنى على التصنيف الواسع للأمم المتحدة)

(مليون جنيه)

البلد	الواردات السلعية					الإيرادات الجمركية /٢				
	يوليو-مايو ٢٠١٢/١١ *	٢٠١١/١٠	٢٠١٠/٠٩	٢٠٠٩/٠٨	٢٠٠٨/٠٧	يوليو-مايو ٢٠١٢/١١	٢٠١١/١٠	٢٠١٠/٠٩	٢٠٠٩/٠٨	٢٠٠٨/٠٧
الإجمالي	٢٢٩,١٠٧	٢٤٧,٧٠٤	٢٣٨,٩٣٠	٣٢٧,٠٢٦	٣٢٩,٠٠٠	١٤,٠١٢	١٤,٠٩١	١٤,٦٥٥	١٣,٨٥٧	١٢,٤٦٥
	(٢٢,٢)	(٨,١)	(٣,٥)	(٣٦,٩)	(١٠,٥)	(٣٥,٥)	(٠,٦)	(٤,٠)	(٥,٤)	(٣,٥)
١١١ سلع غذائية أولية للصناعة	١٧,٤٤٠	١٦,٠٩٣	١٨,٠٥٢	٢٤,٦٢٨	٢٧,١٥٩	٥	٥	٥	١٩	٢١,٠
١١٢ سلع غذائية أولية للإستهلاك	٣,٤٣١	٢,١٨١	٢,٧٧٠	٦,٦٠٠	٨,٢٥٠	٣٧	٤٨	٤٦	٣١	٨٨
١٢١ سلع غذائية مصنعة للصناعة	٨,٢١٥	٨,٦٥١	٧,٤٧٥	١٢,٥٩٩	٢٤,٨١٧	١٣٢	١١٧	٤٧	٤١	٢١
١٢٢ سلع غذائية مصنعة للإستهلاك	٧,١٤٣	٧,٩٣١	٧,٨٢٥	١٥,٣١٠	١٧,٥٣٧	٢٢٩	٣٢٣	٣٥٢	١,٠٠٩	٣٦١
٢١ مستلزمات صناعية أولية	١٧,١٥٢	١٧,٥١٦	١٧,٥١٧	٢٨,٩٩٢	٣١,١٠٨	٢١٧	١٨١	٢١١	١٧٥	١٤٠
٢٢ مستلزمات صناعية مصنعة	٨٩,٧٦٧	٨٩,٣٠٤	٩١,٥٠٧	١٠٧,٤٧١	١١١,٦٦٤	٢,٩٤٨	٣,٢٩٣	٢,٧٥٦	٢,٣٣٤	٢,١٩٤
٣١ وقود وزيوت خام	٧,٧٣١	٥,٨٢٨	١٠,٤٥٦	٣,٦٧٠	٧,١٦٤	٩٢	٢	١٨٥	١٥٤	٠,١
٣٢ وقود مصنع ووقود أخرى	١٢,٠٥١	١٢,٢٧١	٢,٨٩٠	١٦,٢٧٨	١٨,٠٥٤	٦١٢	١٢١	٣٦٨	٨٩٩	١,٢١٥
٤١ سلع رأسمالية عدا معدات النقل	٢٤,٢٨٠	٣٤,٥٩٤	٢٩,٦٢٥	٤٠,١٦٥	٢٣,٨١٧	٨٩٧	٨٧٩	٩٩٦	٨٥١	٦٩٨
٤٢ قطع غيار وأجزاء سلع رأسمالية	٩,٤٥٤	١١,٥٨٨	١١,٧٤٥	١٧,٠٨٧	١٤,٥٨٣	٣٧٥	٤٤٣	٤٨٣	٥٠٧	٤٥٩
٥١ سيارات الركوب	٧,٨٩٦	٧,٥٨٠	٧,٦٥٦	٧,٥٧٣	٦,٥٠٨	٣,٣٤٨	٢,٩٣١	٣,٢٣٤	٢,٣٨٨	٢,٩٢١
٥٢ غيرها من السيارات	٦,٣٢٨	٦,٥٥٥	٦,٣٨٧	٩,٠٥٥	٦,٤٣٥	١,١١٥	١,١٢١	٨٤٧	٨٤٦	٧٣٥
٥٣ قطع غيار وأجزاء لوسائل النقل	٧,٧٢٣	٦,٧٠٣	٧,٧٣٩	١٣,٦٤٥	١٢,٠٦٨	٥٢٢	٥٥٧	٥١٣	٦٣٤	٦٤٦
٦١ سلع إستهلاكية معمرة	٢,٤١٦	١٠,١٨٨	٥,٠٥٠	٤,٦٢١	٣,٥٢٤	٣٣٤	٤٣٢	٤١٥	٧٤٣	٥٩٠
٦٢ سلع إستهلاكية نصف معمرة	٢,٩٤٥	٢,٩٤٣	٣,٤٢٧	٧,٠٩٤	٥,٣٦١	٤٧٠	٥٦٤	٥٦٩	١,١١٣	٥٤٨
٦٣ سلع إستهلاكية غير معمرة	٥,٠٧٦	٧,٧٦٨	٨,٧٦٥	١٢,٠٥٧	١٠,٨٢٥	٣١٧	٤٥٤	٤٩٠	٥٦٠	٢٠٥
٧ سلع أخرى	٥٨	١١	٤٥	١٨٢	١٢٧	٢,٣٦٠	٢,٥٢٠	٣,١٤٠	١,٤٧٠	١,٦٢٣
ملاحظات										
إجمالي الواردات (مليون دولار)	٤١,٦٢٦	٤٤,٩٤٣	٤٣,٣٤٤	٥٦,٢٨٨	٥٤,٨٩٧					
الإيرادات الجمركية/ الناتج المحلي الإجمالي <sup>٣/</sup>						١,٦	١,٤	١,٢	١,٠	٠,٨
الإيرادات الجمركية/ إجمالي الإيرادات والمنح						٦,٣	٥,٠	٥,٥	٥,٢	٤,٨
الإيرادات الجمركية/ إجمالي الإيرادات الضريبية <sup>٤/</sup>						١٠,٧	٩,١	٩,٠	٧,٥	٧,٣

المصدر: وزارة المالية، مصلحة الجمارك المصرية

( ) معدل تغير سنوي.

١/ جملة المتحصلات لمصلحة الجمارك قد تختلف عن القيمة الاجمالية المعروضة عن متحصلات التجارة الدولية في جدول الموازنة العامة بسبب توزيع متحصلات مصلحة الجمارك على بنود الموازنة المختلفة، مثل الضرائب على التجارة الخارجية، الضرائب على السلع والخدمات، وضرائب أخرى.

٢/ تتضمن الإيرادات السيادية والجمركية. تجدر الإشارة أنه يتم حالياً مراجعة البيانات الخاصة بالإيرادات الجمركية لعام ٢٠١١/١٠ على أساس شهري.

٣/ قامت وزارة التخطيط بتقدير قيمة الناتج المحلي الإجمالي لعام ٢٠١٢/٢٠١١ بنحو ١٥٤٦,٢ مليار جنيه ، مقارنة بناتج محلي إجمالي قدره ١٣٧١,٨ مليار جنيه لعام ٢٠١١/٢٠١٠.

٤/ إجمالي الضرائب التي تم تحصيلها من قبل المصالح الإيرادية (الضرائب على الدخل ، المبيعات، الجمارك، والضرائب العقارية).

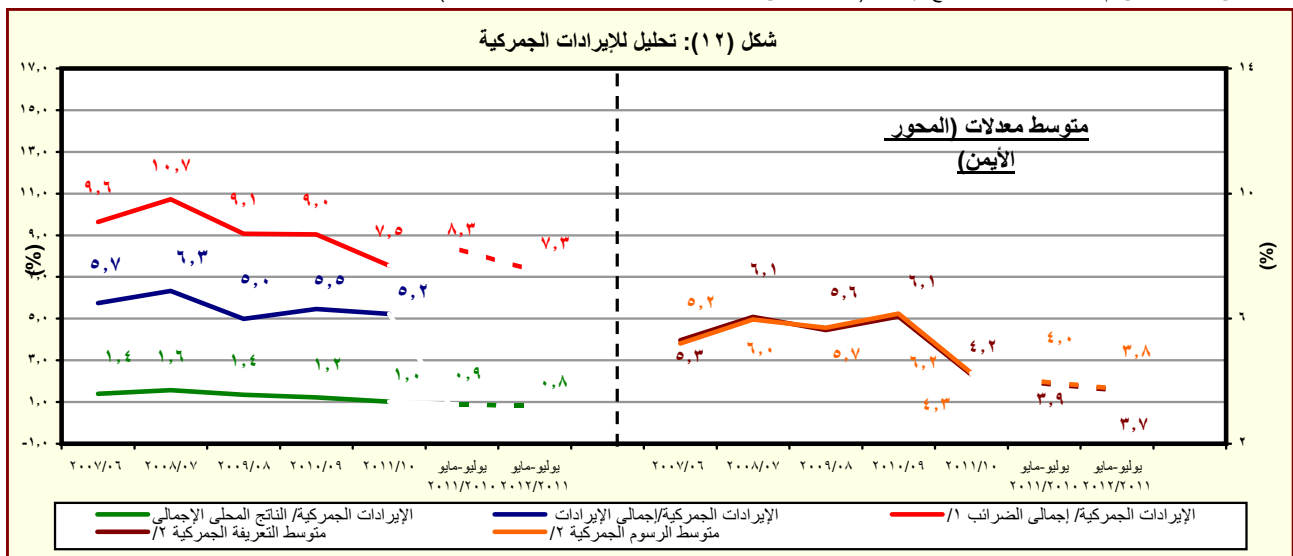

المصدر: وزارة المالية، مصلحة الجمارك المصرية

١/ إجمالي الضرائب التي تم تحصيلها من قبل المصالح الإيرادية (الضرائب على الدخل ، المبيعات، الجمارك، والضرائب العقارية).

٢/ بالنسبة الى اجمالي الواردات.

جدول (١٤): هيكل المصروفات العامة <sup>١/</sup>

(مليون جنيه)		٢٠١٢/٢٠١١	٢٠١١/٢٠١٠	٢٠١٣/٢٠١٢ <sup>٢/</sup>	٢٠١١/٢٠١٠	٢٠١٠/٢٠٠٩	٢٠٠٩/٢٠٠٨	٢٠٠٨/٢٠٠٧	٢٠٠٧/٢٠٠٦
		يوليو-مايو	يوليو-مايو	(موازنة )	( فطى)	( فطى)	( فطى)	( فطى)	( فطى)
المصروفات		٣٩٦,٦٩٨	٣١٥,٠٩٧	٥٣٣,٧٨٥	٤٠١,٨٦٦	٣٦٥,٩٨٧	٣٥١,٥٠٠	٢٨٢,٢٩٠	٢٢٢,٠٢٩
الأجور والتعويضات للعاملين		١٠١,٥٥٢	٧٩,٨٥٧	١٣٦,٦٢٧	٩٦,٢٧١	٨٥,٣٦٩	٧٦,١٤٧	٦٢,٨٣٩	٥٢,١٥٣
الاجور والبدلات النقدية والعينية		٨٢,٩٧٨	٦٥,٦١٨	١٠٨,١٨٧	٧٨,٢٧٠	٧٠,٣٢١	٦٢,٦٥٨	٥١,١٧٢	٤٢,٣٩٩
الوظائف الدائمة		١٧,٣٣٦	١٦,٢٧١	٢٣,١٢٣	١٧,٩١٧	١٥,٨٤٠	١٥,١٥٧	١٣,٩٣٩	١٢,٦٧١
الوظائف المؤقتة		١,٨٩٠	١,٥٢٧	٢,٠٧٥	١,٧٤٨	١,١٩١	٩٦٩	٧٠١	٥٢٦
المكافآت		٤٣,٠٦٠	٢٧,٨٦٦	٥٩,٠٠٨	٣٥,٠٩٣	٢٩,٩٤٠	٢٦,٧١٠	٢١,٩٤٣	١٨,٥٤٩
بدلات نوعية		٩,١٥٠	٨,٣٠٩	١٠,٥٠٥	٩,٩٨١	٩,٣٨١	٦,٢٢٣	٣,٩٦٦	٢,٠١٥
مزايا نقدية		٩,٨٢٨	١٠,٠٥٥	١٠,٨٠٨	١١,٣٩٦	١١,٧١٠	١١,٧٣٨	٩,٠٥١	٧,٤٠٠
المزايا العينية		١,٧١٤	١,٥٩١	٢,٦٦٧	٢,١٣٥	٢,٢٦٠	١,٨٦١	١,٥٧٣	١,٢٣٧
المزايا التأمينية		٩,٩٨٧	٧,٩٠٦	١٢,٥٠٨	٩,١٠٣	٧,٨٥٠	٧,٢١٠	٦,١٦٥	٥,٥١٨
حصة الحكومة فى صندوق التأمين الاجتماعى للحكومة		٨,٨٧٤	٦,٩٩٨	١٠,٨٩٦	٨,٠٧٠	٦,٩٧٠	٦,٤١٢	٥,٤٦٤	٤,٨٨٦
مزايا تأمينية أخرى		١,١١٣	٩٠٧	١,٦١٢	١,٠٣٣	٨٨٠	٧٩٨	٧٠١	٦٣١
شراء السلع والخدمات		١٨,١١٩	١٧,٠٥٧	٢٨,٧٦٥	٢٦,١٤٨	٢٨,٠٥٩	٢٥,٠٧٢	١٨,٤٧٠	١٧,٠٢٨
السلع ومنها		٧,٧٢٠	٧,٤٢٣	١٣,٣٢٤	٩,٩٧٩	١١,٩٦٧	١١,٤٠٤	٧,٢٧٢	٦,٥٣٨
المواد الخام		٣,٣٣٥	٢,٩٤٠	٦,٣٦١	٤,٠٣١	٤,١٤٩	٣,٤٨٢	٣,١٠٢	٢,٨٤٤
وقود وزيوت و قوى محركة للتشغيل		٦١٩	٧٧٤	٩٧٩	٨٧١	١,٥٣٧	١,٠٤٦	٦٤١	٥٣٧
مياه وانارة		٢,٩٠٦	٢,٨٩١	٤,٢٩٠	٣,٨٤٦	٤,٩٩٣	٥,٨٣١	٢,٦٢١	٢,٢٧٣
الخدمات ومنها		٨,٤٢٠	٧,٧٥٩	١١,٣٨٢	١٠,٧١٦	١١,٤٤٢	٩,٨٠٥	٧,٦٢٥	٦,٩٨٤
نفقات الصيانة		٢,٤٦٩	٢,٦٠١	٤,٣٨٤	٣,٣٣٦	٣,٤٢٨	٢,٩٢٥	٢,٤٠١	٢,١١٦
نفقات طبع ودوريات وحقوق تأليف		٩٠٥	٤٠٤	١,٢٢٠	٨٤٢	١,٢٦٤	١,٠٩٤	١,٢٨٤	١,٢٥٠
نقل وانتقالات عامة		١,٨٣٣	١,٧٩٤	٢,٤٣١	٢,١١٢	١,٩٠٠	١,٣٤٩	١,١٣٤	٩٢٤
نفقات خدمية متنوعة <sup>٣/</sup>		٢,٥٧٥	٢,٣٠٠	٢,٢٩٦	٣,١٣٣	٣,٤٥٩	٣,١٥٨	١,٧٤٥	١,٦٥٩
أخرى		١,٩٧٩	١,٨٧٥	٤,٠٥٩	٥,٤٥٣	٤,٦٥٠	٣,٨٦٤	٣,٥٧٤	٣,٥٠٥

المصدر: وزارة المالية، مصلحة الضرائب المصرية

١/ التتويب يتفق مع معايير صندوق النقد الدولى والمعروفة بـ GFS ٢٠٠١ على أساس نقدى.

٢/ تعكس بيانات الموازنة بعد التصديق عليها من قبل المجلس الأعلى للقوات المسلحة وفقاً للقرار رقم ٢٧ لعام ٢٠١٢.

٣/ يشمل مصروفات خدمية أخرى متنوعة، من أهمها نفقات تنفيذ الأحكام القضائية.



جدول (١٤): هيكل المصروفات العامة (تابع)

(مليون جنيه)		٢٠١٣/٢٠١٢ <sup>١/</sup>	٢٠١١/١٠	٢٠١٠/٠٩	٢٠٠٩/٠٨	٢٠٠٨/٠٧	٢٠٠٧/٠٦
يوليو-مايو	يوليو-مايو	(موازنة)	(فعلى)	(فعلى)	(فعلى)	(فعلى)	(فعلى)
٩٥,٤٦١	٧٢,٧٠١	١٣٣,٦١٢	٨٥,٠٧٧	٧٢,٣٣٣	٥٢,٨١٠	٥٠,٥٢٨	٤٧,٧٠٠
٣,٣١٠	٣,١٤٩	٦,٠٩١	٣,٤١٦	٢,٨٤٠	٣,٥٩٨	٣,٧٣٧	٣,٠٣٣
٧٧,٠٦٣	٥٤,٤٦٧	١٠٩,٤٣٣	٦١,١٣٤	٥٣,١٢٨	٣٢,٦٧٢	٣٠,٦٩١	٢٧,٩٧٥
١٥,٠٤٦	١٥,٠٣٨	١٧,٨٨٠	٢٠,٤٠٠	١٦,١٧٨	١٦,٤٠٣	١٥,٨٩٢	١٦,٥٢٦
٤١	٤٧	٢٠٨	١٢٧	١٨٧	١٣٨	٢٠٨	١٦٥
١٣١,٥٠٢	٨٩,٦٩٣	١٤٥,٨٣٨	١٢٣,١٢٥	١٠٢,٩٧٤	١٢٧,٠٣٣	٩٢,٣٧١	٥٨,٤٤٢
١٢٠,٥٥٧	٧٩,١٦٣	١١٢,٩٨٧	١١١,٢١١	٩٣,٥٧٠	٩٣,٨٣٠	٨٤,٢٠٥	٥٣,٩٥٩
١١٧,٨٣٧	٧٦,٥٤٧	١١٠,٧٤٦	١٠٨,٣١٦	٩١,٢١٦	٩١,١٨٥	٨٢,٠١٧	٥٢,٤٧٦
٢٥,٦٠٨	٢٩,٨٧١	٢٦,٦٠٠	٣٢,٧٤٣	١٦,٨١٩	٢١,٠٧٢	١٦,٤٤٥	٩,٤٠٦
٨٦,٨٨٥	٤٠,٠٥١	٧٠,٠٠٠	٦٧,٦٨٠	٦٦,٥٢٤	٦٢,٧٠٣	٦٠,٢٤٩	٤٠,١٣٠
٢,٧٢٠	٢,٦١٦	٢,٢٤٠	٢,٨٩٥	٢,٣٥٤	٢,٦٤٥	٢,١٨٨	١,٤٨٣
٤,٢٩٩	٤,٦٦٥	٦,٠١٣	٥,٣١٩	٤,٣٨٠	٤,٢١٣	٣,٨٩٠	٢,٥٩٩
١٨٣	٥٦٩	١٨٣	٢٠٠	١٢٨	١٦٩	٢	٣٩
٠,٢	٠,٢	-	١,٢	-	-	-	-
٤,١١٦	٤,٠٩٦	٥,٨٣٠	٥,١١٨	٤,٢٥٢	٤,٠٤٤	٣,٨٨٩	٢,٥٦٠
٦,٠٨٤	٥,٤٧٦	٢٣,٩٠٩	٦,١١٨	٤,٤٨٣	٢٨,٧٠٧	٤,٠٥٠	١,٦١٢
٢,٥٤٧	١,٨١٧	٢,٦٥٨	٢,٠٤٨	١,٤٦٤	١,٢٣٦	٩٩٣	١,١٤٧
٢,٧٥٠	٣,١٧٨	٢٠,٧٠٠	٣,٤٣٨	٢,٤٠٠	٢٦,٨٠٥	٢,٦٠٠	١
٧٢٨	٤٢٧	٤٨٤	٥٧٢	٥٧٠	٦٢٥	٤١٨	٤٣٦
٥٩	٥٣	٦٧	٦٠	٤٩	٤١	٣٨	٢٧
٢٦,٢٩٩	٢٦,٧٩٠	٣٣,٣٢٥	٣١,٣٦٤	٢٨,٩٠١	٢٧,٠٠٧	٢٣,٨٩٢	٢١,٢٠٨
٢,٣٣٦	٢,٦١٥	٣,٠٧٩	٣,٣٦٥	٣,٩٠٩	٣,٩٠٩	٣,٣٨٧	٢,٤٣٧
٥١	٥٦	٨٨	٦٧	٧٤	١٠٠	٩٥	٥٢
١٩٦	١٤٩	٣٣٠	١٦٢	٢٤٦	٢٥٦	٣٢٤	١٦٩
٢,٠٨٩	٢,٤١٠	٢,٦٦١	٣,١٣٦	٣,٥٨٩	٣,٥٥٣	٢,٩٦٧	٢,٢١٦
٢٣,٩٦٣	٢٤,١٧٦	٣٠,٤٢٦	٢٨,٠٠٠	٢٤,٩٩٢	٢٣,٠٩٨	٢٠,٥٠٥	١٨,٧٧١
٢٣,٧٦٦	٢٨,٩٩٩	٥٥,٦١٨	٣٩,٨٨١	٤٨,٣٥٠	٤٣,٤٣٠	٣٤,١٩١	٢٥,٤٩٨
٢١,٣٥٨	٢٦,٠٨٧	٤٩,٢٩٧	٣٣,٣٠٣	٣٩,٢٥٠	٣٤,٦٥٤	٢٨,١٨٦	٢٠,٩٢٨
٢١,٠٠٢	٢٥,٣٤٣	٤٨,١١٨	٣٢,٦٤٨	٣٨,٦٢٢	٣٤,١٦١	٢٧,٧٣٤	٢٠,٥٢٤
٣٥٦	٧٤٥	١,١٧٩	٦٥٥	٥٨٣	٤٩٣	٤٥٢	٤٠٥
٤٧٧	٥٨٣	٩٤٥	٥٠٨	٦٨٠	٤٤٨	٢٧٠	١٥٥
١,٩٣١	٢,٣٢٩	٤,٧٢٦	٦,٠٧٠	٨,٤٦٥	٨,٣٢٩	٥,٧٣٥	٤,٤١٥

المصدر: وزارة المالية

١/ تعكس بيانات الموازنة بعد التصديق عليها من قبل المجلس الأعلى للقوات المسلحة وفقاً للقرار رقم ٢٧ لعام ٢٠١٢.

٢/ يعكس مساهمات الخزانة في صناديق المعاشات.

٣/ يتضمن الإنفاق على القوات المسلحة.

٤/ يعكس شراء الأصول الطبيعية.

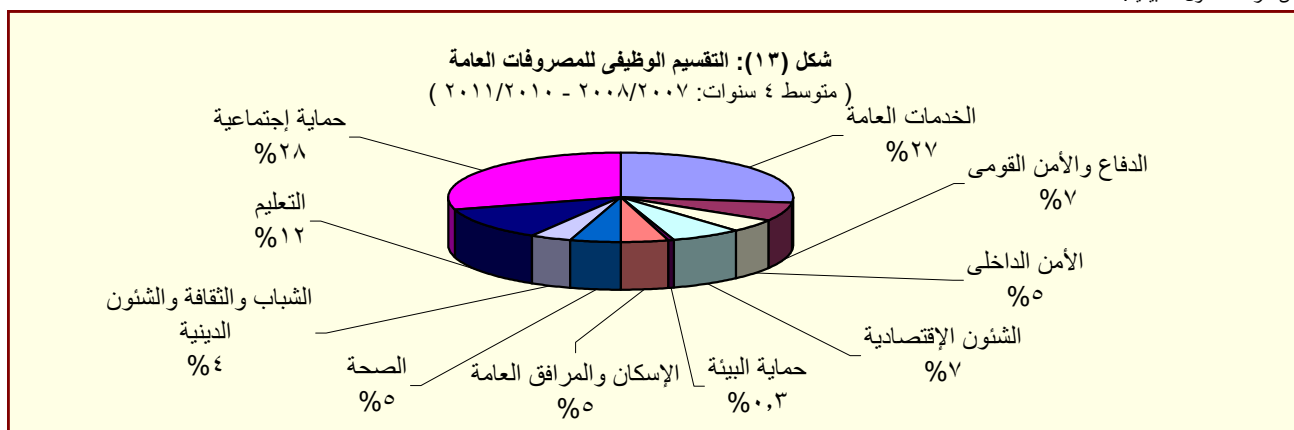

المصدر: وزارة المالية

# القسم الخامس

## الدين الحكومى و هيكل المديونية

جدول (١٥)	ملخص الدين العام المحلى	٣٥
جدول (١٦)	الدين المحلى لأجهزة الموازنة العامة	٣٦
جدول (١٧)	الدين المحلى للحكومة العامة	٣٧
جدول (١٨)	الدين العام المحلى	٣٨
جدول (١٩)	إجمالى الدين العام الخارجى	٣٩
جدول (٢٠)	خدمة الدين الحكومى (داخلى و خارجى)	٤٠
جدول (٢١)	إصدارات الاوراق المالية الحكومية (اذون و سندات)	٤١
جدول (٢٢)	إصدارات الاوراق المالية الحكومية (اذون و سندات) الربع سنوية	٤١
جدول (٢٣)	تطور معدلات العائد حتى تاريخ الإستحقاق لسندات الخزانة	٤٢

جدول (١٥):ملخص الدين العام المحلى  
عند مستويات تجميعية مختلفة <sup>١/</sup>

(مليون جنيه)

	بيان سنوى				بيان سنوى					
	مارس-١٢*	ديسمبر-١١	سبتمبر-١١	مارس-١١	يونيو-١١	يونيو-١٠	يونيو-٠٩	يونيو-٠٨	يونيو-٠٧	
إجمالى الدين المحلى لأجهزة الموازنة العامة <sup>١/</sup>	١,٠٨٩,٤٣٢	١,٠٥٨,٣٥٩	١,٠١٩,٥٤٠	٩٣٢,٦٢٦	٩٦٧,٢٩٠	٨٠٨,٣٨٤	٦٩٩,٦٦٧	٥٩٩,٦٠٣	٥٩١,٠٠١	
	(١٦,٨)	(١٩,٠)	(١٨,٠)	(١٥,١)	(١٩,٧)	(١٥,٥)	(١٦,٧)	(١,٥)	(٦,٥)	
ودائع أجهزة الموازنة العامة	١٦٤,٥١٤	١٦٣,٧٨٧	١٦٢,٨٥٩	١٥٣,٧٤٣	١٥٩,١٧٨	١٤٤,٥٦٦	١٣٧,٣٤١	١٢٠,٩٠٤	١١٢,٨٢٩	
	(٧,٠)	(٩,٠)	(١٢,٣)	(٧,٧)	(١٠,١)	(٥,٣)	(١٣,٦)	(٧,٢)	(٢,٦)	
صافى الدين المحلى لأجهزة الموازنة العامة	٩٢٤,٩١٨	٨٩٤,٥٧٢	٨٥٦,٦٨١	٧٧٨,٨٨٣	٨٠٨,١١٢	٦٦٣,٨١٨	٥٦٢,٣٢٦	٤٧٨,٦٩٩	٤٧٨,١٧٢	
	(١٨,٧)	(٢١,١)	(١٩,٢)	(١٦,٧)	(٢١,٧)	(١٨,٠)	(١٧,٥)	(٠,١)	(٧,٥)	
إجمالى الدين المحلى للحكومة العامة <sup>١٣</sup>	١,٠١٥,٠٠١	٩٨١,٥٢٥	٩٤١,٣٣٧	٨٤٧,٩٢١	٨٨٩,٠٤٥	٧٣٣,٣٨٧	٦١٥,٨٤٩	٥١٢,٩٨٢	٤٨٦,٢٤١	
	(١٩,٧)	(٢١,٨)	(٢٠,٦)	(١٦,٨)	(٢١,٢)	(١٩,١)	(٢٠,١)	(٥,٥)	(٨,٢)	
ودائع الحكومة العامة	١٧٢,٠٠٧	١٧٠,٣٧٣	١٦٩,٥٠٢	١٦٤,٢٦١	١٦٦,٥٢٧	١٥٨,٥٣١	١٤٨,٨١١	١٣١,٠٤٣	١١٦,٩٦٤	
	(٤,٧)	(٤,٨)	(٦,٦)	(٦,٨)	(٥,٠)	(٦,٥)	(١٣,٦)	(١٢,٠)	-(٠,٢)	
صافى الدين المحلى للحكومة العامة	٨٤٣,٠٤٤	٨١١,١٥٢	٧٧١,٨٣٥	٦٨٣,٦٦٠	٧٢٢,٥١٨	٥٧٤,٨٥٦	٤٦٧,٠٣٨	٣٨١,٩٣٩	٣٦٩,٢٧٧	
	(٢٣,٣)	(٢٦,١)	(٢٤,٢)	(١٩,٥)	(٢٥,٧)	(٢٣,١)	(٢٢,٣)	(٣,٤)	(١١,٢)	
إجمالى الدين العام المحلى <sup>١٤</sup>	١,٠٥٢,٦٦٩	١,٠١٩,٦٤٤	٩٧٦,٥٨٠	٨٩٠,٦٨٢	٩٣٢,٤٦٠	٧٦٩,٧٨٣	٦٤٣,٦٢٨	٥٣٧,٥٣٣	٤٩٣,٨٧٩	
	(١٨,٢)	(٢٠,٤)	(١٩,٦)	(١٨,٠)	(٢١,١)	(١٩,٦)	(١٩,٧)	(٨,٨)	(٥,٠)	
الودائع <sup>١٥</sup>	١٩١,٧١٤	١٨٩,٩٧٢	١٨٥,٧١٢	١٨٦,١٠٨	١٩١,١١٦	١٧٠,١٧١	١٦٧,٧٣٣	١٥٠,٥٠١	١٣٠,٦٠٥	
	(٣,٠)	(٥,٥)	(٧,١)	(٧,٩)	(١٢,٣)	(١,٥)	(١١,٤)	(١٥,٢)	-(٤,٩)	
صافى الدين العام المحلى	٨٦٠,٩٥٥	٨٢٩,٦٧٢	٧٩٠,٨٦٨	٧٠٤,٥٧٤	٧٤١,٣٤٤	٥٩٩,٦١٢	٤٧٥,٨٩٥	٣٨٧,٠٣٢	٣٦٣,٢٧٤	
	(٢٢,٢)	(٢٤,٤)	(٢٢,٩)	(٢١,٠)	(٢٣,٦)	(٢٦,٠)	(٢٣,٠)	(٦,٥)	(٩,١)	
ملاحظات (نسبة إلى الناتج المحلى الإجمالى) /٦/										
إجمالى الدين المحلى لأجهزة الموازنة العامة	٧٠,٥ %	٦٨,٤ %	٦٥,٩ %	٦٨,٠ %	٧٠,٥ %	٦٧,٠ %	٦٧,١ %	٦٧,٠ %	٧٩,٤ %	
صافى الدين المحلى لأجهزة الموازنة العامة	٥٩,٨ %	٥٧,٩ %	٥٥,٤ %	٥٦,٨ %	٥٨,٩ %	٥٥,٠ %	٥٤,٠ %	٥٣,٥ %	٦٤,٢ %	
إجمالى الدين المحلى للحكومة العامة	٦٥,٦ %	٦٣,٥ %	٦٠,٩ %	٦١,٨ %	٦٤,٨ %	٦٠,٨ %	٥٩,١ %	٥٧,٣ %	٦٥,٣ %	
صافى الدين المحلى للحكومة العامة	٥٤,٥ %	٥٢,٥ %	٤٩,٩ %	٤٩,٨ %	٥٢,٧ %	٤٧,٦ %	٤٤,٨ %	٤٢,٧ %	٤٩,٦ %	
إجمالى الدين العام المحلى	٦٨,١ %	٦٥,٩ %	٦٣,٢ %	٦٤,٩ %	٦٨,٠ %	٦٣,٨ %	٦١,٨ %	٦٠,٠ %	٦٦,٣ %	
صافى الدين العام المحلى	٥٥,٧ %	٥٣,٧ %	٥١,١ %	٥١,٤ %	٥٤,٠ %	٤٩,٧ %	٤٥,٧ %	٤٣,٢ %	٤٨,٨ %	

المصدر: وزارة المالية و البنك المركزى المصرى

( ) معدل النمو عن العام السابق.

\* بيان مبدئى، خاضع للمراجعة.

١/ تم مراجعة بيانات الدين المحلى فى ضوء قواعد التقسيم المتعارف عليها دولياً. وتعكس البيانات الدين المحلى لثلاث مستويات تجميعية هى: الدين المحلى لأجهزة الموازنة العامة، الدين المحلى المجمع للحكومة العامة، و الدين العام المحلى المجمع. يشمل الدين المحلى لأجهزة الموازنة العامة أرصدة الدين المستحقة على وحدات الجهاز الإدارى، وحدات الإدارة المحلية، و الهيئات الخدمية. ويتضمن الدين المحلى للحكومة العامة أرصدة الدين المجمع المستحق على أجهزة الموازنة العامة للدولة وبنك الإستثمار القومى و صناديق التأمين الإجتماعى. أما عن الدين العام المحلى فيشمل أرصدة الدين المحلى المجمع لكل من الحكومة العامة و الهيئات الإقتصادية.

٢/ يمثل المديونية المستحقة على أجهزة الموازنة العامة (وحدات الجهاز الإدارى، وحدات الإدارة المحلية، و الهيئات الخدمية).

٣/ يمثل رصيد الدين المجمع المستحق على أجهزة الموازنة العامة للدولة و بنك الإستثمار القومى و صناديق التأمين الإجتماعى بعد إستبعاد المديونيات و العلاقات الداخلية فيما بين القطاعات الثلاثة و التى تتمثل فى إقتراض أجهزة الموازنة العامة من بنك الإستثمار القومى، سندات وزارة المالية لدى صناديق التأمين الإجتماعى و بنك الإستثمار القومى، سندات صناديق التأمين الإجتماعى و أخيراً إقتراض بنك الإستثمار القومى من صناديق التأمين الإجتماعى.

٤/ يمثل رصيد الدين المجمع المستحق على الحكومة العامة و الهيئات الإقتصادية بعد إستبعاد إقتراض الهيئات الإقتصادية من بنك الإستثمار القومى وإقتراض قطاع الموازنة من الهيئات الاقتصادية.

٥/ ودائع الحكومة العامة و الهيئات الإقتصادية بعد إستبعاد ودائع صناديق التأمين الإجتماعى وإقتراض قطاع الموازنة من الهيئات الاقتصادية.

٦/ قامت وزارة التخطيط بتقدير قيمة الناتج المحلى الإجمالى لعام ٢٠١٢/٢٠١١ بنحو ١٥٤٦,٢ مليار جنيه ، مقارنةً بناتج محلى إجمالى معدل قدره ١٣٧١,٨ مليار جنيه لعام ٢٠١١/٢٠١٠.

جدول (١٦): الدين المحلى لأجهزة الموازنة العامة<sup>١/</sup>  
(بيان مفصل)

(مليون جنيه)

بيان سنوى				بيان ربع سنوى				
يونيو-٠٧	يونيو-٠٨	يونيو-٠٩	يونيو-١٠	يونيو-١١	مارس-١١	سبتمبر-١١	ديسمبر-١١	مارس-١٢*
٥٩١,٠٠١	٥٩٩,٦٠٣	٦٩٩,٦٦٧	٨٠٨,٣٨٤	٩٦٧,٢٩٠	٩٣٢,٦٢٦	١,٠١٩,٥٤٠	١,٠٥٨,٣٥٩	١,٠٨٩,٤٣٢
٥٦٢,٨٩٧	٥٦٨,٨٤٨	٦٨١,٨٣٧	٧٧٩,٢٣٢	٩١٦,٩٧٦	٨٧٩,١٥٦	٩١٩,٧٨٣	٩٥١,٦٧٠	٩٨١,٧٧٩
١١٨,٦٥٧	١٤٦,٤٣٩	٢٣٩,٠٨٠	٢٦٦,١٢١	٣٥٦,١٠٣	٣٢٠,٣٩١	٣٤٩,٩٢٨	٣٧١,١٩٤	٣٨٢,٨٠٣
-	-	-	-	-	-	-	-	-
٥٧,٠٠٠	٧٨,٥٠٠	٩٢,٥٠٠	١٥٩,٧٦٧	٢٠٦,٧٦٧	٢٠٦,٧٦٧	٢٢١,٢٦٧	٢٣١,٥٦٧	٢٥٠,٠٦٧
١٤٤,٥١٧	١٢١,٧٨٣	١٢١,١١٣	١١٢,٤٧٠	١١٢,٤٧٠	١١٢,٤٧٠	١١٢,٤٧٠	١١٢,٤٧٠	١١٢,٤٧٠
١٩,٥٨٢	-	-	٩,٠٦٣	١٨,١٢٦	١٨,١٢٦	١٦,٦٢٦	١٦,٦٢٦	١٦,٦٢٦
٤,٠٠٠	٤,٠٠٠	٤,٠٠٠	٤,٠٠٠	٤,٠٠٠	٤,٠٠٠	٤,٠٠٠	٤,٠٠٠	٤,٠٠٠
١,٨٨١	٥٩٥	٥٩٥	-	-	-	-	-	-
١١,٨٨٦	١١,١٢٦	١١,٦٧٧	١١,٨٨٣	-	-	-	-	-
٢,٠٠٠	٢,٠٠٠	٢,٠٠٠	٢,٠٠٠	٢,٠٠٠	٢,٠٠٠	٢,٠٠٠	٢,٠٠٠	٢,٠٠٠
٣,٨٦٨	٣,٧٥٠	٤,٠٣٦	٦,٠٠٥	٧,٥٨٣	٧,٣١٦	٣,٤٣٨	٣,٧٥٥	٣,٧٥٥
-	-	٣,٧٧٣	٣,٨٠٧	٣,٩٥٤	٣,٩٥٣	٤,٠٧٨	٤,٠٨٢	٤,٠٨٢
١١٩	١١٧	١١٥	١١٤	١١٥	١١٥	١١٨	١١١	١١١
١,٥٨٨	١,٦٣٦	١,٧٠٠	١,٧٦٥	١,٨٣٠	١,٧٨١	١,٨٣٠	١,٨٣٧	١,٨٣٧
١٩٧,٧٩٩	١٩٨,٩٠٢	٢٠١,٢٤٨	٢٠٢,٢٣٧	٢٠٤,٠٢٨	٢٠٢,٢٣٧	٢٠٤,٠٢٨	٢٠٤,٠٢٨	٢٠٤,٠٢٨
٤,٥١٧	٢,٣٤٣	٢,٣٤٣	٢,٣٤٣	٢,٣٤٣	٢,٣٤٣	٢,١٤٣	٢,١٤٣	٢,١٤٣
-	-	-	-	٢,٠٠٠	٢,٠٠٠	٨,٠٥٦	٨,١٢٢	٨,١٢٢
٢٣,٥٨٧	٢٨,٤١٢	١٥,٤٨٧	٢٦,٨٠٩	٤٥,٩٧١	٤٩,١٢٧	٨٩,٥٥٨	٩٦,٤٢٤	٩٧,٣٨٨
٢١,٢٣٥	١٥,٠١٤	١٢,٨٨٧	١٢,٢٣٩	١٣,١٦٦	١٢,٧١٧	١١,٤٥٩	١١,١١٣	١٢,٠٣٩
١١٢,٨٢٩	١٢٠,٩٠٤	١٣٧,٣٤١	١٤٤,٥٦٦	١٥٩,١٧٨	١٥٣,٧٤٣	١٦٢,٨٥٩	١٦٣,٧٨٧	١٦٤,٥١٤
٤٧٨,١٧٢	٤٧٨,٦٩٩	٥٦٢,٣٢٦	٦٦٣,٨١٨	٨٠٨,١١٢	٧٧٨,٨٨٣	٨٥٦,٦٨١	٨٩٤,٥٧٢	٩٢٤,٩١٨
ملاحظات (نسبة إلى الناتج المحلى الإجمالى) /٥								
٧٩,٤	٦٧,٠	٦٧,١	٦٧,٠	٧٠,٥	٦٨,٠	٦٥,٩	٦٨,٤	٧٠,٥
٦٤,٢	٥٣,٥	٥٤,٠	٥٥,٠	٥٨,٩	٥٦,٨	٥٥,٤	٥٧,٩	٥٩,٨

المصدر: وزارة المالية و البنك المركزى المصرى

\* بيان مبدئى، خاضع للمراجعة.

١/ يمثل المديونية المستحقة على أجهزة الموازنة العامة (وحدات الجهاز الإدارى، وحدات الإدارة المحلية، و الهيئات الخدمية).

٢/ فى ضوء ما تتسم به السياسة المالية الجديدة بالشفافية فقد تم قيد الدين المستحق على الخزانة العامة لصناديق التأمينات (الذى تم اقتراضه من خلال بنك الإستثمار القومى) كدين مباشر على الخزانة العامة للصناديق ، وذلك فى ١ يوليو ٢٠٠٦. وقد قابل ذلك اصدار سنتين على الخزانة العامة لصالح الصناديق بقيمة الدين ١٩٧,٧٢٥ مليار جنيه، وبالإضافة الى ذلك تم اصدار سند ثالث فى نهاية يونيو ٢٠٠٧ بقيمة ٧٤,٥ مليون جنيه لصالح الصناديق. كما تم إصدار سند فى ٢٠٠٨/٦/٣٠ بمبلغ ١,١ مليار جنيه ، بالإضافة الى سند صدر فى ٢٠٠٩/٦/٣٠ بمبلغ ٢,٣ مليار جنيه و أخيراً السند الصادر فى ٢٠١٠/٦/٣٠ بمبلغ ٩٨٨,٨ مليون جنيه .

٣/ يتضمن الفوائد المستحقة لبنك الإستثمار القومى لدى وزارة المالية.

٤/ ودائع صناديق التأمين التى تم ربطها كتسهيلات لقطاع الموازنة العامة والتي تم معالجتها كجزء من المطلوبات المستحقة على قطاع الموازنة لصالح صناديق التأمين.

٥/ قامت وزارة التخطيط بتقدير قيمة الناتج المحلى الإجمالى لعام ٢٠١٢/٢٠١١ بنحو ١٥٤٦,٢ مليار جنيه ، مقارنة بناتج محلى إجمالى معدل قدره ١٣٧١,٨ مليار جنيه لعام ٢٠١١/٢٠١٠.

جدول (١٧): الدين المحلي للحكومة العامة<sup>١/</sup>  
(بيان مفصل)

(مليون جنيه)

بيان ربع سنوى				بيان سنوى				
مارس-١٢*	ديسمبر-١١	سبتمبر-١١	مارس-١١	يونيو-١١	يونيو-١٠	يونيو-٠٩	يونيو-٠٨	يونيو-٠٧
١٠٠١٥٠٠٥١	٩٨١٠٥٢٥	٩٤١٠٣٣٧	٨٤٧٠٩٢١	٨٨٩٠٠٤٥	٧٣٣٠٣٨٧	٦١٥٠٨٤٩	٥١٢٠٩٨٢	٤٨٦٠٢٤١
٨٣٣٠٧٧٧	٨٠١٠٥٥٣	٧٦١٠٥٣٩	٦٧٧٠٧٨٢	٧١٠٠٨٣٩	٥٦٤٠٦٧٠	٤٦٤٠٨١٧	٣٧١٠٦١٩	٣٦٥٠٠٨١
١٠٠٨٩٠٤٣٢	١٠٠٥٨٠٣٥٩	١٠٠١٩٠٥٤٠	٩٣٢٠٦٢٦	٩٦٧٠٢٩٠	٨٠٨٠٣٨٤	٦٩٩٠٦٦٧	٥٩٩٠٦٠٣	٥٩١٠٠٠١
-	-	-	-	-	-	-	-	- <sup>/٢</sup>
١٤٠٢٨٥	١٤٠٨١٣	١٥٠٢٧٢	١٦٠٤٨٧	١٥٠٥٢٧	١٣٠٦٦٥	٩٠٩٧٧	٨٠٥٢٨	٦٠٢٣١
٣٥٠١٩٩	٣٥٠٨٢٢	٣٦٠٥٥٨	٣٣٠٧٧٧	٣٤٠٥٥٣	٢٥٠٤٦٩	٢١٠٢٨٢	١٨٠٢١١	١٧٠٣٧٣
٢٠٤٠٢٨	٢٠٤٠٢٨	٢٠٤٠٢٨	٢٠٢٠٢٣٧	٢٠٤٠٢٨	٢٠٢٠٢٣٧	٢٠١٠٢٤٨	١٩٨٠٩٠٢	١٩٧٠٧٩٩
٢٠١٤٣	٢٠١٤٣	٢٠١٤٣	٢٠٣٤٣	٢٠٣٤٣	٢٠٣٤٣	٢٠٣٤٣	٢٠٣٤٣	٤٠٥١٧
١٨١٠٢٧٤	١٧٩٠٩٧٢	١٧٩٠٧٩٨	١٧٠٠١٣٩	١٧٨٠٢٠٦	١٦٨٠٧١٧	١٥١٠٠٣٢	١٤١٠٣٦٣	١٢١٠١٦٠
٢٤١٠٨٦٧	٢٤١٠٢٤٩	٢٤١٠٩٢٣	٢٢٩٠١٣٦	٢٤٠٠٨٥١	٢٢٧٠٧١٤	٢٠٥٠٥٦٥	١٩٣٠٠٧١	١٦٩٠١٦٢
٦٠٠٥٩٣	٦١٠٢٧٧	٦٢٠١٢٥	٥٨٠٩٩٧	٦٢٠٦٤٥	٥٨٠٩٩٧	٥٤٠٥٣٣	٥١٠٧٠٨	٤٨٠٠٠٢ <sup>/٢</sup>
١٠٥٠١٠٠	١٠٤٠٤٣٧	١٠٤٠٠٠٥	١٠٢٠٨٢٥	١٠٣٠٣٨٢	٩٩٠٧٨٢	٩٠٠١١٢	٨٦٠٧٤١	٧٦٠٠٦٤
٧١٠٩٧٨	٧١٠٩٧٨	٧١٠٩٧٨	٦٥٠٨٣٧	٧١٠٩٧٨	٦٤٠٨٣٦	٥٤٠٤٨٧	٤٩٠٢٥٥	٤٣٠٥١٨
٤٠١٩٦	٣٠٥٥٧	٣٠٨١٥	١٠٤٧٧	٢٠٨٤٦	٤٠٩٩٩	٦٠٤٣٣	٥٠٣٦٧	١٠٥٧٨
٦٠٠٥٩٣	٦١٠٢٧٧	٦٢٠١٢٥	٥٨٠٩٩٧	٦٢٠٦٤٥	٥٨٠٩٩٧	٥٤٠٥٣٣	٥١٠٧٠٨	٤٨٠٠٠٢ <sup>/٢</sup>
١٧٢٠٠٠٧	١٧٠٠٣٧٣	١٦٩٠٥٠٢	١٦٤٠٢٦١	١٦٦٠٥٢٧	١٥٨٠٥٣١	١٤٨٠٨١١	١٣١٠٠٤٣	١١٦٠٩٦٤
١٦٤٠٥١٤	١٦٣٠٧٨٧	١٦٢٠٨٥٩	١٥٣٠٧٤٣	١٥٩٠١٧٨	١٤٤٠٥٦٦	١٣٧٠٣٤١	١٢٠٠٩٠٤	١١٢٠٨٢٩
١٠٨٨١	١٠٥٢١	٢٠٣١٧	٤٠٥٨٤	٢٠٦٧٢	٥٠٥١٠	٤٠٨٠٦	٣٠٨٩١	٢٠٩٦١
٥٠٦١٢	٥٠٦٦٥	٤٠٣٢٦	٥٠٩٣٤	٤٠٦٧٧	٨٠٤٥٥	٦٠٦٦٤	٦٠٢٤٨	١٠١٧٤
٨٤٣٠٠٤٤	٨١١٠١٥٢	٧٧١٠٨٣٥	٦٨٣٠٦٦٠	٧٢٢٠٥١٨	٥٧٤٠٨٥٦	٤٦٧٠٠٣٨	٣٨١٠٩٣٩	٣٦٩٠٢٧٧
				<u>ملاحظات (نسبة إلى الناتج المحلي الإجمالي) /٥</u>				
٦٥,٦%	٦٣,٥%	٦٠,٩%	٦١,٨%	٦٤,٨%	٦٠,٨%	٥٩,١%	٥٧,٣%	٦٥,٣%
٥٤,٥%	٥٢,٥%	٤٩,٩%	٤٩,٨%	٥٢,٧%	٤٧,٦%	٤٤,٨%	٤٢,٧%	٤٩,٦%

المصدر: وزارة المالية و البنك المركزى المصرى

\* بيان مبدئى، خاضع للمراجعة.

١/يمثل رصيد الدين المجمع المستحق على أجهزة الموازنة العامة للدولة وبنك الاستثمار القومى وصناديق التأمين الاجتماعى بعد استبعاد المديونيات والعلاقات الداخلية فيما بين القطاعات الثلاثة.

٢/ فى ضوء ما تنسم به السياسة المالية الجديدة بالشفافية فقد تم قيد الدين المستحق على الخزانة العامة لصناديق التأمينات (الذى تم اقتراضه من خلال بنك الاستثمار القومى) كدين مباشر على الخزانة العامة للصناديق ، وذلك فى ١ يوليو ٢٠٠٦. وقد قابل ذلك اصدار سنتين على الخزانة العامة لصالح الصناديق بقيمة الدين ١٩٧,٧٢٥ مليار جنيه، وبالإضافة الى ذلك تم اصدار سند ثالث فى نهاية يونيو ٢٠٠٧ بقيمة ٧٤,٥ مليون جنيه لصالح الصناديق. كما تم إصدار سند فى ٢٠٠٨/٦/٣٠ بمبلغ ١,١ مليار جنيه ، بالإضافة الى سند صدر فى ٢٠٠٩/٦/٣٠ بمبلغ ٢,٣ مليار جنيه و أخيراً السند الصادر فى ٢٠١٠/٦/٣٠ بمبلغ ٩٨٨,٨ مليون جنيه .

٣/ ودائع صناديق التأمين التى تم ربطها كتسهيلات لقطاع الموازنة العامة والتي تم معالجتها كجزء من المطلوبات المستحقة على قطاع الموازنة لصالح صناديق التأمين.

٤/ تم استبعاد ودائع الصناديق التى تم ربطها كتسهيلات لقطاع الموازنة بداية من يونيو ٢٠٠٦.

٥/ قامت وزارة التخطيط بتقدير قيمة الناتج المحلى الإجمالي لعام ٢٠١٢/٢٠١١ بنحو ١٥٤٦,٢ مليار جنيه ، مقارنة بناتج محلى إجمالى معدل قدره ١٣٧١,٨ مليار جنيه لعام ٢٠١١/٢٠١٠.

جدول (١٨): الدين العام المحلى<sup>١/</sup>  
(بيان مفصل)

بيان سنوى					بيان ربع سنوى				
يونيو-٠٧	يونيو-٠٨	يونيو-٠٩	يونيو-١٠	يونيو-١١*	مارس-١١	سبتمبر-١١	ديسمبر-١١	مارس-١٢*	(مليون جنيه)
إجمالى الدين العام المحلى									
٤٩٣,٨٧٩	٥٣٧,٥٣٣	٦٤٣,٦٢٨	٧٦٩,٧٨٣	٩٣٢,٤٦٠	٨٩٠,٦٨٢	٩٧٦,٥٨٠	١,٠١٩,٦٤٤	١,٠٥٢,٦٦٩	
إجمالى دين الحكومة العامة									
٤٨٦,٢٤١	٥١٢,٩٨٢	٦١٥,٨٤٩	٧٣٣,٣٨٧	٨٨٩,٠٤٥	٨٤٧,٩٢١	٩٤١,٣٣٧	٩٨١,٥٢٥	١,٠١٥,٠٥١	
إجمالى دين الهيئات الإقتصادية									
٨٠,٦٠٧	٩٠,٨٤٤	٩٠,٧٢٨	١٠٠,١٠٤	١٠٩,٢٥١	١٠٨,١٤٢	٩٩,٣٧٢	١٠٢,٣٠٧	١٠٣,٢٨٦	
يطرح منه: إقتراض الهيئات الإقتصادية من بنك الإستثمار القومى									
٥١,٧٣٤	٥١,٢٧٩	٥٠,٠٦٢	٥١,٤٦٩	٥٢,٦٧٠	٥٢,٦٦٤	٥٢,٦٧٠	٥٣,٠٧٥	٥٣,٦٢٩	
يطرح منه: ودائع الهيئات الإقتصادية فى حساب الخزانة الموحد <sup>٢/</sup>									
٢١,٢٣٥	١٥,٠١٤	١٢,٨٨٧	١٢,٢٣٩	١٣,١٦٦	١٢,٧١٧	١١,٤٥٩	١١,١١٣	١٢,٠٣٩	
الودائع									
١٣٠,٦٠٥	١٥٠,٥٠١	١٦٧,٧٣٣	١٧٠,١٧١	١٩١,١١٦	١٨٦,١٠٨	١٨٥,٧١٢	١٨٩,٩٧٢	١٩١,٧١٤	
ودائع الحكومة العامة									
١١٦,٩٦٤	١٣١,٠٤٣	١٤٨,٨١١	١٥٨,٥٣١	١٦٦,٥٢٧	١٦٤,٢٦١	١٦٩,٥٠٢	١٧٠,٣٧٣	١٧٢,٠٠٧	
صافى ودائع الهيئات الإقتصادية									
١٣,٦٤١	١٩,٤٥٨	١٨,٩٢٢	١١,٦٤٠	٢٤,٥٨٩	٢١,٨٤٧	١٦,٢١٠	١٩,٥٩٩	١٩,٧٠٧	
إجمالى ودائع الهيئات الإقتصادية									
٣٦,٠٥٠	٤٠,٧٢٠	٣٨,٤٧٣	٣٢,٣٣٤	٤٢,٤٣٢	٤٠,٤٩٨	٣١,٩٩٥	٣٥,٧٧٧	٣٧,٣٥٨	
يطرح منه: ودائع صناديق التأمين الإجتماعى <sup>٣/ ٤/</sup>									
١,١٧٤	٦,٢٤٨	٦,٦٦٤	٨,٤٥٥	٤,٦٧٧	٥,٩٣٤	٤,٣٢٦	٥,٠٦٥	٥,٦١٢	
يطرح منه: ودائع الهيئات الإقتصادية فى حساب الخزانة الموحد <sup>٢/</sup>									
٢١,٢٣٥	١٥,٠١٤	١٢,٨٨٧	١٢,٢٣٩	١٣,١٦٦	١٢,٧١٧	١١,٤٥٩	١١,١١٣	١٢,٠٣٩	
صافى الدين العام المحلى									
٣٦٣,٢٧٤	٣٨٧,٠٣٢	٤٧٥,٨٩٥	٥٩٩,٦١٢	٧٤١,٣٤٤	٧٠٤,٥٧٤	٧٩٠,٨٦٨	٨٢٩,٦٧٢	٨٦٠,٩٥٥	
ملاحظات (نسبة إلى الناتج المحلى الإجمالى) /٥/									
إجمالى الدين العام المحلى									
%٦٦,٣	%٦٠,٠	%٦١,٨	%٦٣,٨	%٦٨,٠	%٦٤,٩	%٦٣,٢	%٦٥,٩	%٦٨,١	
صافى الدين العام المحلى									
%٤٨,٨	%٤٣,٢	%٤٥,٧	%٤٩,٧	%٥٤,٠	%٥١,٤	%٥١,١	%٥٣,٧	%٥٥,٧	

المصدر: وزارة المالية و البنك المركزى المصرى

\* بيان مبدئى، خاضع للمراجعة.

١/ يمثل رصيد الدين المجمع المستحق على الحكومة العامة والهيئات الإقتصادية بعد إستبعاد إقتراض الهيئات الإقتصادية من بنك الإستثمار القومى.

٢/ يمثل إقتراض قطاع الموازنة من ودائع الهيئات ضمن حساب الخزانة الموحد فى شكل تسهيلات ائتمانية، أى انه دين بين قطاع الموازنة والهيئات الإقتصادية لذا يتم طرح قيمة هذا الإقتراض من اجمالى الدين العام المجمع وكذلك من صافى ودائع الهيئات الإقتصادية.

٣/ تم إدراج ودائع صناديق التأمين بالفعل ضمن ودائع الحكومة العامة، انظر جدول (١٦).

٤/ تم استبعاد ودائع الصناديق التى تم ربطها كتسهيلات لقطاع الموازنة بداية من يونيو ٢٠٠٦.

٥/ قامت وزارة التخطيط بتقدير قيمة الناتج المحلى الإجمالى لعام ٢٠١١/٢٠١٢ بنحو ١٥٤٦,٢ مليار جنيه ، مقارنة بناتج محلى إجمالى معدل قدره ١٣٧١,٨ مليار جنيه لعام ٢٠١٠/٢٠١١.

جدول ( ١٩ ) : إجمالي الدين العام الخارجى

(مليون دولار)

يونيو-٠٦	يونيو-٠٧	يونيو-٠٨	يونيو-٠٩	يونيو-١٠	يونيو-١١	مارس-١٢*
٢٩,٥٩٣	٢٩,٨٩٨	٣٣,٨٩٣	٣١,٥٣١	٣٣,٦٩٤	٣٤,٩٠٦	٣٣,٤٢٢
(٢,٢)	(١,٠)	(١٣,٤)	-(٧,٠)	(٦,٩)	(٣,٦)	-(٤,١)
١٨,٨٦٥	١٩,٤٩٢	٢١,٦٤١	٢٥,٨١٨	٢٦,٢٤٩	٢٧,٠٩٢	٢٥,٤٨٣
(٣,٥)	(٣,٣)	(١١,٠)	(١٩,٣)	(١,٧)	(٣,٢)	-(٤,٨)
١,٨٦٢	١,٥٧٠	٢,٦٥٢	١,٩٢٦	٣,٠٨٠	٢,٨٢١	٢,٤٢٤
١٧,٠٠٣	١٧,٩٢٢	١٨,٩٨٩	٢٣,٨٩٢	٢٣,١٧٠	٢٤,٢٧١	٢٣,٠٥٩
١٠,٧٢٨	١٠,٤٠٦	١٢,٢٥٢	٥,٧١٣	٧,٤٤٥	٧,٨١٤	٧,٩٣٩
(٠,١)	-(٣,٠)	(١٧,٧)	-(٥٣,٤)	(٣٠,٣)	(٥,٠)	-(١,٨)
٦٦٤	٣١٦	٢٩٠	٢١٢	١,٢٦٠	١,٥٠٠	١,٦٣٩
٢,١٢٠	١,٩٥٤	٢,٥٤٢	١,٧٩٧	١,٩٦٤	١,٧٢٥	١,٥٦٨
٧,٩٤٤	٨,١٣٦	٩,٤٢٠	٣,٧٠٥	٤,٢٢١	٤,٥٨٩	٤,٧٣٢

ملاحظات

٢٧,٦	٢٢,٨	٢٠,١	١٦,٩	١٥,٩	١٥,٢	١٣,٠	إجمالي الدين العام الخارجى/ الناتج المحلى الإجمالى
١٧,٦	١٤,٩	١٢,٩	١٣,٨	١٢,٤	١١,٨	٩,٩	إجمالي الدين الحكومى الخارجى/ الناتج المحلى الإجمالى
١٠,٠	٧,٩	٧,٣	٣,١	٣,٥	٣,٤	٣,١	الدين الخارجى غير الحكومى/الناتج المحلى الإجمالى
٨٢,٤	٧٠,٤	٥٩,٩	٦٤,٤	٧١,٠	٧١,٤	٢٩١,٨	إجمالي الدين العام الخارجى / الصادرات السلعية والخدمية
٣٦,٣	٣٤,٨	٣٦,١	١٨,١	٢٢,١	٢٢,٤	٢٣,٨	الدين الخارجى غير الحكومى/ الدين الخارجى الكلى
٥,٥	٤,٨	٧,٤	٦,٨	٨,٨	٧,٩	٨,٩	الديون قصيرة الأجل/ الدين الخارجى الكلى
٧,١	٥,١	٧,٣	٦,٨	٨,٤	١٠,٤	١٩,٦	الديون قصيرة الأجل/ صافى الإحتياطي الدولى
٠,٣	٠,٣	٠,١	٠,٣	٠,٢	٠,٢	٠,١	ديون القطاع الخاص / الدين الخارجى الكلى
٧,٣	٥,٩	٣,٩	٥,٣	٤,٥	٤,٥	٦,٢	خدمة الدين الخارجى/ المتحصلات الجارية
٨,٥	٦,٩	٤,٦	٦,٢	٥,٥	٥,٧	٨,٨	خدمة الدين الخارجى/ الصادرات السلعية والخدمية
٤٠١,٧	٣٩٨,٥	٤٥٠,٠	٤١٨,٦	٣٩٩,٢	٣٩٩,٢	٣٧٨,٨	متوسط نصيب الفرد من الدين الخارجى (دولار)

المصدر: وزارة المالية و البنك المركزى المصرى

\* بيان مبدئى.

-- بيان غير متاح

١/ طبقاً لتصنيف و منهجية البنك المركزى المصرى، والذي يقوم بشطب مديونيات نادى باريس المباشرة وغير المباشرة المستحقة على الجهات الحكومية طبقاً لتواريخ إعادة الجدولة الى العالم الخارجى، فى حين تقوم الجهات الحكومية بشطب هذه المديونيات من سجلاتها فور سداد المقابل المحلى الى البنك المركزى طبقاً لجدول السداد الاصلى (والذى يسبق تواريخ إعادة الجدولة)

٢/ قام البنك المركزى المصرى بإعادة تبويب مبلغ ٤,٣ مليار دولار الى المديونية الخارجية للقطاع الحكومى- دون تأثير على جملة الدين الخارجى- الا ان البنك المركزى لم يظهر هذا التعديل الا اعتباراً من شهر سبتمبر من عام ٢٠٠٨.

جدول (٢٠): خدمة الدين الحكومي (داخلي و خارجي)

(مليون جنيه)

يوليو- مايو ٢٠١٢/٢٠١١	٢٠١١/٢٠١٠	٢٠١٠/٢٠٠٩	٢٠٠٩/٢٠٠٨	٢٠٠٨/٢٠٠٧	٢٠٠٧/٢٠٠٦	٢٠٠٦/٢٠٠٥	
١٣١,١٢٠	١١٧,٢٥١	٩٨,٨٥٦	٧١,١٢٣	٦٠,٠٠٤	٥٤,٧٢٥	٥٩,٥٥٢	إجمالي خدمة الدين الحكومي
(٢٦,١)	(١٨,٦)	(٣٩,٠)	(١٨,٥)	(٩,٦)	-(٨,١)	(٣١,١)	
٩٥,٤٦١	٨٥,٠٧٧	٧٢,٣٣٣	٥٢,٨١٠	٥٠,٥٢٨	٤٧,٧٠٠	٣٦,٨١٤	إجمالي الفوائد المسددة
(٣١,٣)	(١٧,٦)	(٣٧,٠)	(٤,٥)	(٥,٩)	(٢٩,٦)	(١٢,٣)	
٩٢,١٥١	٨١,٦٦١	٦٩,٤٩٣	٤٩,٢١٢	٤٦,٧٩١	٤٤,٦٦٧	٣٣,٩٩٢	فوائد الدين الداخلي
٣,٣١٠	٣,٤١٦	٢,٨٤٠	٣,٥٩٨	٣,٧٣٧	٣,٠٣٣	٢,٨٢٣	فوائد الدين الخارجي
٣٥,٦٥٩	٣٢,١٧٤	٢٦,٥٢٣	١٨,٣١٣	٩,٤٧٦	٧,٠٢٦	٢٢,٧٣٨	إجمالي الأقساط المسددة
(١٤,٠)	(٢١,٣)	(٤٤,٨)	(٩٣,٣)	(٣٤,٩)	-(٦٩,١)	(٧٩,٧)	
٢١,٠٣٦	٢٢,٩٦٤	١٨,٠٦٧	١٠,٣٦٥	٥,٦٤٤	٢,٩٧٣	١٩,٠٥٨	أقساط الدين الداخلي
١٤,٦٢٣	٩,٢١١	٨,٤٥٥	٧,٩٤٨	٣,٨٣٢	٤,٠٥٣	٣,٦٨٠	أقساط الدين الخارجي
٩٤,٥٩٦	٨٣,٩٤٧	٦٨,٤٠٥	٤٧,٩٦١	٤٩,١٩٣	٤٦,٣٥٧	٣٥,٥٠١	صافي مدفوعات الفوائد
٩١,٢٨٦	٨٠,٥٣١	٦٥,٥٦٥	٤٤,٣٦٤	٤٥,٤٥٦	٤٣,٣٢٤	٣٢,٦٧٩	الداخلي
٩٢,١٥١	٨١,٦٦١	٦٩,٤٩٣	٤٩,٢١٢	٤٦,٧٩١	٤٤,٦٦٧	٣٣,٩٩٢	الفوائد المسددة
٨٦٥	١,١٣٠	٣,٩٢٨	٤,٨٤٩	١,٣٣٥	١,٣٤٣	١,٣١٣	متحصلات الفوائد
٣,٣١٠	٣,٤١٦	٢,٨٤٠	٣,٥٩٨	٣,٧٣٧	٣,٠٣٣	٢,٨٢٣	الخارجي
٣,٣١٠	٣,٤١٦	٢,٨٤٠	٣,٥٩٨	٣,٧٣٧	٣,٠٣٣	٢,٨٢٣	الفوائد المسددة
٠,٠	٠,٠	٠,٠	٠,٠	٠,٠	٠,٠	٠,٠	متحصلات الفوائد
ملاحظات							
نسبة الى الناتج المحلي الإجمالي <sup>١/</sup>							
<sup>٢/</sup> %٦,٢	%٦,٢	%٦,٠	%٥,١	%٥,٦	%٦,٤	%٦,٠	إجمالي الفوائد المسددة
<sup>٢/</sup> %٢,٣	%٢,٣	%٢,٢	%١,٨	%١,١	%٠,٩	%٣,٧	إجمالي الأقساط المسددة
نسبة الى إجمالي مصروفات الموازنة							
<sup>٣/</sup> %٢٤,١	%٢١,٢	%١٩,٨	%١٥,٠	%١٧,٩	%٢١,٥	%١٧,٧	إجمالي الفوائد المسددة
<sup>٣/</sup> %٩,٠	%٨,٠	%٧,٢	%٥,٢	%٣,٤	%٣,٢	%١٠,٩	إجمالي الأقساط المسددة

المصدر: وزارة المالية

( ) معدل النمو عن الفترة المقابلة في العام السابق.

\* بيان مبدئي. جدير بالذكر أن البيانات الأولية لأداء الموازنة العامة للدولة للعام المالي ٢٠١١/٢٠١٠ لا تزال مبدئية وقابلة للتعديل لحين الإنتهاء من الحسابات الختامية لأجهزة الدولة.

<sup>١/</sup> قامت وزارة التخطيط بتقدير قيمة الناتج المحلي الإجمالي لعام ٢٠١٢/٢٠١١ بنحو ١٥٤٦,٢ مليار جنيه ، مقارنة بناتج محلي إجمالي معدل قدره ١٣٧١,٨ مليار جنيه لعام ٢٠١١/٢٠١٠ .

<sup>٢/</sup> بيان يوليو- مايو من سنة ٢٠١٢/٢٠١١ كنسبة إلى الناتج المحلي الإجمالي للعام بأكمله.

<sup>٣/</sup> بيان يوليو - مايو من سنة ٢٠١٢/٢٠١١ كنسبة إلى إجمالي مصروفات الموازنة خلال نفس الفترة.



جدول (٢١): إصدارات الاوراق المالية الحكومية (اذون و سندات) <sup>١/</sup>  
من ٢٠٠٦/٢٠٠٥ الى يوليو- مايو ٢٠١٢/٢٠١١

(مليار جنيه)

٢/ يوليو- مايو ٢٠١٢/٢٠١١	٢٠١١/٢٠١٠	٢٠١٠/٢٠٠٩	٢٠٠٩/٢٠٠٨	٢٠٠٨/٢٠٠٧	٢٠٠٧/٢٠٠٦	٢٠٠٦/٢٠٠٥	
٦٠٤,١	٥٤٨,٨	٤٥٢,٥	٣٥٥,٢	٢٣٩,٩	١٨٠,٧	١٧٩,١	الإصدارات
٥٢٥,٣	٤٩١,٨	٣٧٧,٣	٣٣٢,٢	٢١٠,٤	١٧٤,٧	١٤٦,١	أذون خزانة
٧٨,٨	٥٧,٠	٧٥,٢	٢٣,٠	٢٩,٥	٦,٠	٣٣,٠	سندات خزانة
٥٠٦,٧	٤١١,٨	٣٥٨,٣	٢٤٨,٥	١٨٤,٦	١٦٦,٢	١٢٤,٩	الإهلاكات
٤٨٦,٣	٤٠١,٨	٣٥٠,٣	٢٣٩,٥	١٨٢,٦	١٥٩,٢	١٢٢,٩	أذون خزانة
٢٠,٤	١٠,٠	٨,٠	٩,٠	٢,٠	٧,٠	٢,٠	سندات خزانة
٩٧,٤	١٣٧,٠	٩٤,٢	١٠٦,٧	٥٥,٣	١٤,٥	٥٤,٢	صافى الإصدار <sup>٣/</sup>
٦٦٦,٢	٥٦٨,٨	٤٣١,٨	٣٣٧,٦	٢٣٠,٩	١٧٥,٦	١٦١,١	الرصيد القائم (نهاية الفترة)
٣٩٥,١	٣٥٦,١	٢٦٦,١	٢٣٩,١	١٤٦,٤	١١٨,٦	١٠٣,١	أذون خزانة
٢٧١,١	٢١٢,٧	١٦٥,٧	٩٨,٥	٨٤,٥	٥٧,٠	٥٨,٠	سندات خزانة
							متوسط أسعار الفائدة: <sup>٥/</sup>
١٣,٠	١١,٥	٩,٩	١١,٣	٦,٨	٨,٦	٨,٧	أذون ٩١ يوم
١٤,٠	١١,٨	١٠,٢	١١,٦	٧,٤	٨,٩	٨,٨	أذون ١٨٢ يوم
١٤,٧	١١,٤	١٠,٥	١١,٥	-	-	-	أذون ٢٧٣ يوم <sup>٦/</sup>
١٤,٧	١١,٥	١٠,٥	١٢,١	٧,٨	٩,١	٨,٨	أذون ٣٦٤ يوم

المصدر: وزارة المالية.

١/ الأوراق المالية الحكومية المصدرة بالجنيه المصرى.

٢/ حتى نهاية ٢٩ مايو ٢٠١٢.

٣/ تم حسابه على أساس حجم الإصدارات الجديدة مطروحاً منه حجم الإهلاكات.

٤/ تتضمن سندات مصدرة بالجنيه المصرى خارج جمهورية مصر العربية قيمتها ٦ مليار جنيه ، والتي سوف يستحق آجالها فى يوليو ٢٠١٢.

٥/ متوسط أسعار الفائدة فى السوق الأولى.

٦/ قامت وزارة المالية بطرح أذون خزانة لمدة ٢٧٣ يوم لأول مرة فى أكتوبر ٢٠٠٨.

جدول ( ٢٢): إصدارات الاوراق المالية الحكومية (اذون و سندات) الربع سنوية  
من يوليو - سبتمبر ٢٠١١/٢٠١٠ إلى يوليو - سبتمبر ٢٠١٢/٢٠١١

يوليو - سبتمبر ٢٠١٢ <sup>٧/</sup>			يوليو-سبتمبر				
			ابريل- يونيو	يناير-مارس	أكتوبر- ديسمبر	يوليو-سبتمبر	
سبتمبر	أغسطس	يوليو	٢٠١٢	٢٠١٢	٢٠١١	٢٠١١	
٣٠٠٠	٤٠٠٠	٨٥٠٠	١١٠٠٠	١٧٠٠٠	٢٥٥٠٠	٢٢٥٠٠	أذون ٩١ يوم
٨٠٠٠	٨٠٠٠	١١٥٠٠	٣١٠٠٠	٢٨٠٠٠	٣٠٠٠٠	٢٧٥٠٠	أذون ١٨٢ يوم
١٥٠٠٠	١٥٠٠٠	١٨٥٠٠	٤٠٠٠٠	٤٥٠٠٠	٤٥٥٠٠	٣٨٠٠٠	أذون ٢٧٣ يوم <sup>١/</sup>
١٤٠٠٠	١٤٠٠٠	١٧٥٠٠	٤٠٥٠٠	٤٥٠٠٠	٤٥٥٠٠	٣٥٠٠٠	أذون ٣٦٤ يوم
-	-	-	-	-	-	-	سندات (إهلاك ٢٠١٠)
-	-	-	-	-	-	-	سندات (إهلاك ٢٠١١)
-	-	-	-	-	-	-	سندات (إهلاك ٢٠١٢)
-	-	-	-	-	-	١٢٠٠٠	سندات (إهلاك ٢٠١٣)
-	-	-	-	-	١٠٠٠٠	١٠٠٠٠	سندات (إهلاك ٢٠١٤)
٤٠٠٠	٥٠٠٠	٦٠٠٠	١٠٠٠٠	١٥٠٠٠	-	-	سندات (إهلاك ٢٠١٥)
-	-	-	-	-	١٠٠٠٠	-	سندات (إهلاك ٢٠١٦)
٣٠٠٠	٣٥٠٠	٣٠٠٠	٧٥٠٠	١٥٠٠٠	-	-	سندات (إهلاك ٢٠١٧)
-	-	-	٠	٥٠٠٠	٣٥٠٠	-	سندات (إهلاك ٢٠١٨)
٣٠٠٠	١٠٠٠	٤٥٠٠	٥٠٠٠٠	-	-	-	سندات (إهلاك ٢٠١٩)
-	-	-	٥٠٠٠٠	-	-	-	سندات (إهلاك ٢٠٢٠)
٢٠٠٠	١٠٠٠	٢٠٠٠	-	-	-	-	سندات (إهلاك ٢٠٢٢)
٥٢٠٠٠	٥١٥٠٠	٧١٥٠٠	١٥٠٠٠٠	١٧٠٠٠٠	١٧٠٠٠٠	١٤٥٠٠٠	إجمالي الإصدار (أذون و سندات)

المصدر: وزارة المالية.

- لا يوجد اصدارات

١/ تشمل ٧٥,٠ مليار جنيه إعادة فتح لبعض الإصدارات.

جدول (٢٣) : تطور معدلات العائد حتى تاريخ الاستحقاق لسندات الخزينة<sup>١/</sup>

يوليو-١١ <sup>٢/</sup> ديسمبر-١١	يناير-١٢	فبراير-١٢	مارس-١٢	أبريل-١٢	مايو-١٢	يونيو-١٢	يوليو-١٢
سندات مايو ٢٠١٠	--	--	--	--	--	--	--
سندات يوليو ٢٠١٠	--	--	--	--	--	--	--
سندات أغسطس ٢٠١٠	--	--	--	--	--	--	--
سندات أكتوبر ٢٠١٠	--	--	--	--	--	--	--
سندات فبراير ٢٠١١	--	--	--	--	--	--	--
سندات أكتوبر ٢٠١١	١٠,٣	--	--	--	--	--	--
سندات يناير ٢٠١٢	--	--	--	--	--	--	--
سندات يوليو ٢٠١٢	--	--	--	--	--	١٥,٢	--
سندات أغسطس ٢٠١٢	--	--	--	--	--	--	--
سندات سبتمبر ٢٠١٢	٩,٨	--	--	--	--	--	١١,٥
سندات يناير ٢٠١٣	٩,٨	--	١٢,٨	--	١٥,٦	١٣,٠	١٤,٥
سندات يوليو ٢٠١٣	١٣,٤	--	١٥,٨	١٥,٧	--	--	--
سندات سبتمبر ٢٠١٣	--	--	--	--	--	--	--
سندات نوفمبر ٢٠١٣	١٠,٩	١٢,٧	١١,٣	--	--	--	١٢,٩
سندات فبراير ٢٠١٤	--	--	--	١٣,١	--	١٣,٣	١٢,٩
سندات أبريل ٢٠١٤	--	--	--	--	--	--	--
سندات مايو ٢٠١٤	--	١٠,٧	--	--	--	--	--
سندات سبتمبر ٢٠١٤	--	--	--	--	--	--	--
سندات نوفمبر ٢٠١٤	١١,٢	--	--	--	--	١٢,٨	--
سندات مايو ٢٠١٥	--	--	--	--	--	١٦,٠	١٦,٠
سندات نوفمبر ٢٠١٥	٩,٣	--	--	--	--	--	١٣,٠
سندات يناير ٢٠١٦	--	--	٧,٩	--	--	--	١٣,٣
سندات يوليو ٢٠١٦	--	--	--	--	--	--	--
سندات فبراير ٢٠١٨	--	--	١٣,٠	--	--	--	١٣,٥
سندات يناير ٢٠٢٥	--	--	--	--	--	--	--
متوسط فترة الاستحقاق للسندات (سنة)	٣,٠٠	٢,٦٨	٢,٦٩	٢,٧٠	٢,٦٨	٢,٦٩	٢,٨٣
انترينك لليلة واحدة <sup>٣/</sup>	٨,٩٧	٩,٧٠	٩,٦٦	٩,٦٤	٩,٦٥	٩,٧٣	٩,٧٢

المصدر: وزارة المالية و البنك المركزى المصرى.

-- لا توجد إصدارات خلال الفترة المشار إليها.

١/ تشمل السندات المصدرة وفقاً لنظام "المتعاملون الرئيسيون" فقط. تم حساب العائد حتى تاريخ الاستحقاق على أساس السعر "الكامل" في السوق الثانوى.

٢/ جدير بالذكر أن البيانات التي تخص شهر فبراير و مارس ٢٠١١ غير متاحة نظراً لإغلاق البورصة المصرية خلال معظم هذه الفترة.

٣/ متوسط شهري.

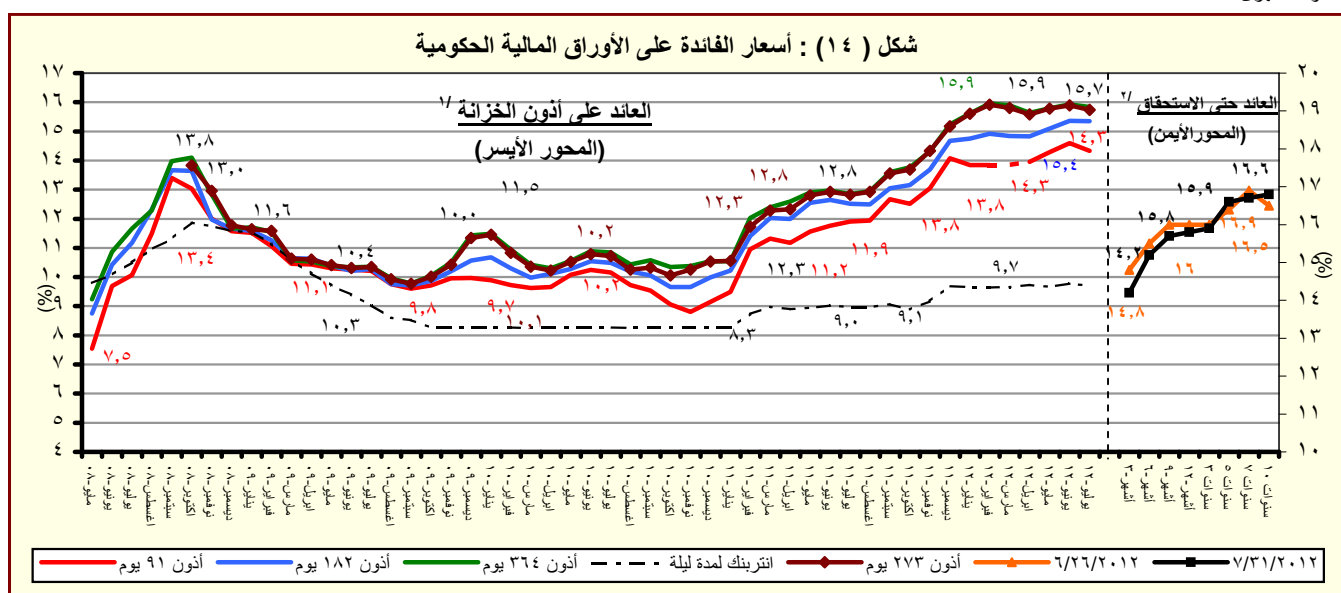

المصدر : وزارة المالية و البنك المركزى المصرى.

١/ متوسط شهري في السوق الاولى.

٢/ سوق ثانوى.

# القسم السادس

## المؤشرات النقدية

جدول (٢٤)	تطور المؤشرات النقدية الرئيسية	٤٥
جدول (٢٥)	المسح المصرفي لأهم إجماليات السيولة المحلية (الأصول و الإلتزامات المقابلة)	٤٦-٤٧
جدول (٢٦)	نقود الإحتياط و الأصول المقابلة	٤٨
جدول (٢٧)	الودائع لدى البنوك	٤٩
جدول (٢٨)	التسهيلات الائتمانية من البنوك	٥٠
جدول (٢٩)	هيكل أسعار الفائدة المحلية	٥١
جدول (٣٠)	متوسط أسعار عائد المعاملات البنينية بين البنوك (الإنترنتك)	٥٢

جدول (٢٤) : تطور المؤشرات النقدية الرئيسية  
(مايو ٢٠١٢)

معدل نمو شهري %	معدل نمو ربع سنوى %	معدل تغير سنوى %	متوسط النمو السنوى لمدة عام <sup>١/</sup>
-٤,٤	-١١,٤	-٣٧,٩	-٢٩,٢
صافى الأصول الأجنبية ( بالجنيه المصرى)			
-٥,٢	-٨,٤	-٤٩,٧	-٤١,٩
صافى الأصول الأجنبية لدى البنك المركزى			
٢,٠	-١,٢	-٤٢,١	-٣٨,٦
صافى الإحتياطى الدولى لدى البنك المركزى			
-٣,٦	-١٤,٠	-٢٠,٦	-٥,٨
صافى الأصول الأجنبية لدى البنوك <sup>٢/</sup>			
-٤,٤	-١١,٥	-٣٨,٨	-٣١,٧
صافى الأصول الأجنبية ( بالدولار الأمريكى)			
-٥,٢	-٨,٥	-٥٠,٥	-٤٤,٠
صافى الأصول الأجنبية لدى البنك المركزى			
٢,٠	-١,٣	-٤٣,٠	-٤٠,٨
صافى الإحتياطى الدولى لدى البنك المركزى			
-٣,٦	-١٤,١	-٢١,٩	-٩,١
صافى الأصول الأجنبية لدى البنوك <sup>٢/</sup>			
١,٨	٤,٣	٢٢,٨	٢٣,٦
صافى الأصول المحلية			
٠,٨	٤,٧	٢٩,٩	٣٦,٩
صافى المطلوبات من الحكومة وهيئة السلع التموينية			
٠,٥	٤,٢	٢٧,٠	١٧,١
المطلوبات من قطاع الأعمال العام			
٠,٨٤	٢,٣	٧,٣	٣,٥
المطلوبات من قطاع الأعمال الخاص			
٠,٨	١,٧	٧,٤	٧,٩
إجمالى السيولة المحلية (M٢)			
٠,٧	٢,٣	٨,٤	١٣,٥
المعروض النقدى (M١)			
٠,٩	١,٥	٧,٠	٦,٢
أشباه نقود			

المصدر : البنك المركزى المصرى.

١/ متوسط معدل النمو السنوى لفترة ١٢ شهر متتالية.

٢/ يتضمن صافى أصول البنوك التجارية، والمتخصصة، وبنوك الإستثمار والأعمال.

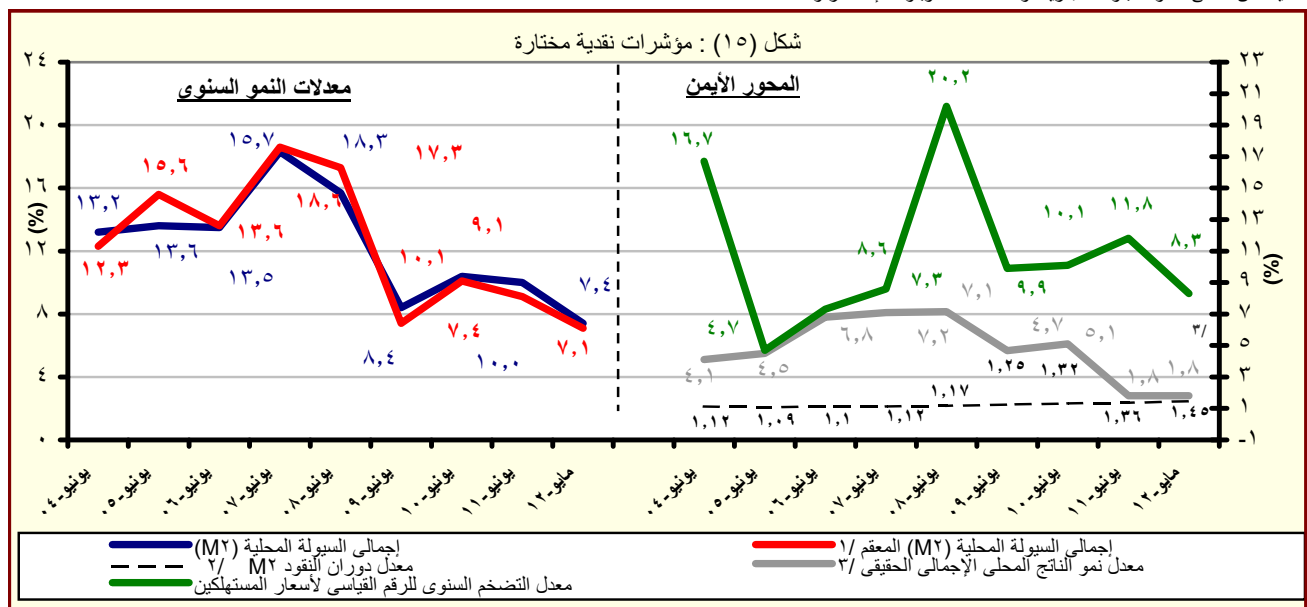

جدول (٢٥) : المسح المصرفى لأهم إجماليات السيولة المحلية  
الأصول والالتزامات المقابلة لها لدى الجهاز المصرفى  
(مايو ٢٠١٢)

(مليون جنيه)

مايو-٠٧	مايو-٠٨	مايو-٠٩	مايو-١٠	مايو-١١	فبراير-١٢	مارس-١٢	ابريل-١٢	مايو-١٢*
٢١٤,٩٧٣	٢٤٥,٤٢٥	٢٥٢,٣٥٧	٢٧٣,٧٦٣	٢٥٣,٦٤٤	١٧٧,٩٢٧	١٧٢,١٨٠	١٦٤,٨٤٦	١٥٧,٦٠٩
(٦٠,٦)	(١٤,٢)	(٢,٨)	(٨,٥)	(٧,٣)	-(٣٥,٢)	-(٣٥,٣)	-(٣٥,٧)	-(٣٧,٩)
٩٢,٥٠٥	١١٥,٦٠٨	١٧١,٢٤١	١٨٨,٣٧٥	١٥٠,١٢٣	٨٢,٤١١	٧٨,٨٩١	٧٩,٥٧٥	٧٥,٤٤٩
١٥٧,٢٩٦	١٨٠,٤٦٥	١٧٢,٧٩٨	١٩٦,٥٩٨	١٥٩,٣١٤	٩٢,٧٤١	٨٩,١٨٥	٨٩,٨٤٤	٩١,٦٧٢
٦٤,٧٩١	٦٤,٨٥٧	١,٥٥٧	٨,٢٢٣	٩,١٩١	١٠,٣٣٠	١٠,٢٩٤	١٠,٢٦٩	١٦,٢٢٣
١٢٢,٤٦٨	١٢٩,٨١٧	٨١,١١٦	٨٥,٣٨٨	١٠٣,٥٢١	٩٥,٥١٦	٩٣,٢٨٩	٨٥,٢٧١	٨٢,١٦٠
١٤٤,٥٩٥	١٥٦,٠٤١	١٠٩,٨٢١	١١٧,٦٢٨	١٤٠,٠٩٠	١٢٣,٧٢٢	١٢٢,٣٩٨	١١٥,٤٦١	١١٤,٩٤١
٢٢,١٢٧	٢٦,٢٢٤	٢٨,٧٠٥	٣٢,٢٤٠	٣٦,٥٦٩	٢٨,٢٠٦	٢٩,١٠٩	٣٠,١٩٠	٣٢,٧٨١
٤٣٥,٠٥٠	٥١٦,٧٥٧	٥٧٤,٤٩٠	٦٢٢,٢٧٠	٧٤٠,٧٨٧	٨٧٢,٢٠١	٨٨٢,٨١٦	٨٩٣,٩٢٤	٩٠٩,٩٧٢
(٤,٢)	(١٨,٨)	(١١,٢)	(٨,٣)	(١٩,٠)	(٢٣,٢)	(٢٢,٣)	(٢٢,٤)	(٢٢,٨)
١٧٥,٤٧٧	٢٠٨,٩٩٦	٢٧٦,٤٣٤	٣١٦,٤٥٠	٤٣٤,٦٨٤	٥٣٩,٣٧١	٥٥٣,١٨٦	٥٦٠,٠٥٣	٥٦٤,٧٦٩
٢٢٦,٥٤٧	٢٥٨,٧٨٤	٣٢٩,٤٨٠	٣٧٨,٧٤٩	٥١٨,٩٨٦	٦٠٢,٤٥٦	٦١٨,٣١٨	٦٢٥,٨٣٢	٦٢٥,٨٥٤
-٥١,٠٧٠	-٤٩,٧٨٨	-٦٣,٠٤٦	-٦٢,٢٩٩	-٨٤,٣٠٢	-٦٣,٠٣٥	-٦٥,١٣٢	-٦٥,٧٧٩	-٦١,٠٨٥
٢٥,١٨١	٢٦,٨٧٨	٣١,٩٥٤	٣٧,٤٣٢	٣٣,٠٨٣	٤٠,٣٥٠	٤١,١٥١	٤١,٨٢٠	٤٢,٠٢٥
١٩,٠٩٧	١٩,٥٤٨	٢٢,٨٥٢	٢٨,٠٥٧	٢٤,٨١٢	٣١,٦٢٧	٣٢,٣٣٠	٣٢,٨١٦	٣٣,١٣٦
٦,٠٨٤	٧,٣٣٠	٩,١٠٢	٩,٣٧٥	٨,٢٧١	٨,٧٢٣	٨,٨٢١	٩,٠٠٤	٨,٨٨٩
٣٢٨,٧١٧	٣٦٢,٩٩٦	٣٨٧,٧٣٥	٤٠٦,٣٦٥	٤١٧,٣٣٦	٤٣٧,٩١٨	٤٤٠,٨٩٢	٤٤٤,٢٢٦	٤٤٧,٩٤٨
٢٤٤,٨٣٠	٢٥٩,٥٨٤	٢٨٤,٠٦٨	٢٩٨,٩٩٧	٣١١,٩٠٨	٣٣٤,٤٠٥	٣٣٧,٣١٩	٣٤٠,٣٨١	٣٤٤,٣٣٨
٨٣,٨٨٧	١٠٣,٤١٢	١٠٣,٦٦٧	١٠٧,٣٦٨	١٠٥,٤٢٨	١٠٣,٥١٣	١٠٣,٥٧٣	١٠٣,٨٤٥	١٠٣,٦١٠
-٩٤,٣٢٥	-٨٢,١١٣	-١٢١,٦٣٣	-١٣٧,٩٧٧	-١٤٤,٣١٦	-١٤٥,٤٣٨	-١٥٢,٤١٣	-١٥٢,١٧٥	-١٤٤,٧٧٠
٦٥,٠٠٢٣	٧٦٢,١٨٢	٨٢٦,٨٤٧	٨٩٦,٠٣٣	٩٩٤,٤٣١	١٠٥,٠١٢٨	١٠٥,٤٩٩٦	١٠٥,٨٧٧٠	١٠,٦٧,٥٨١
(١٧,٩)	(١٧,٣)	(٨,٥)	(٨,٤)	(١١,٠)	(٦,٩)	(٦,٨)	(٧,٣)	(٧,٤)
١٢٦,٥٩٦	١٧٠,٦٢١	١٨٠,١٦٤	٢٠٤,٧١٨	٢٤٤,٠٤١	٢٥٨,٧٣٦	٢٦٠,٦٨١	٢٦٢,٦٩٣	٢٦٤,٦٢٦
(١٩,١)	(٣٤,٨)	(٥,٦)	(١٣,٦)	(١٩,٢)	(٨,١)	(٨,٢)	(٨,٦)	(٨,٤)
٨٥,٣٠١	١٠٤,١٨٩	١١٧,٢٣٨	١٣٣,٠٨٢	١٦٧,٤٥٠	١٧٩,١٧٦	١٨٠,٦٣٧	١٨١,٤١٥	١٨٧,٣٩٦
٤١,٢٩٥	٦٦,٤٣٢	٦٢,٩٢٦	٧١,٦٣٦	٧٦,٥٩١	٧٩,٥٦٠	٨٠,٠٤٤	٨١,٢٧٨	٧٧,٢٣٠
٥٢٣,٤٢٧	٥٩١,٥٦١	٦٤٦,٦٨٣	٦٩١,٣١٥	٧٥٠,٣٩٠	٧٩١,٣٩٢	٧٩٤,٣١٥	٧٩٦,٠٧٧	٨٠٢,٩٥٥
(١٧,٦)	(١٣,٠)	(٩,٣)	(٦,٩)	(٨,٥)	(٦,٥)	(٦,٣)	(٦,٩)	(٧,٠)
٣٦٧,٨٤٧	٤٣١,١٢٧	٤٧٥,٧٤٧	٥٣٤,١٢٦	٥٧١,٩٥٧	٦٠٤,٩٨١	٦١٠,٢٢٥	٦١٣,٠٢١	٦١٧,٩٠٥
٢٣,٢٦٦	٢٩,٥٩٢	٣٢,٥٩٣	٣٣,٨٧٠	٤٤,١٢٩	٤٤,٨٦٩	٤٢,٩٩١	٤٢,٣٥٨	٤٦,٠٥٣
١٣٢,٣١٤	١٣٠,٨٤٢	١٣٨,٣٤٣	١٢٣,٣١٩	١٣٤,٣٠٤	١٤١,٥٤٢	١٤١,٠٩٩	١٤٠,٦٩٨	١٣٨,٩٩٧

المصدر : البنك المركزى المصرى.

( ) معدل النمو عن الفترة المقابلة فى العام السابق.

\* مبدئى.

١/ تم تفعيل إتفاقية الحساب المجمع بين البنك المركزى ووزارة المالية فى يونيو ٢٠٠٨, مما أدى الى إهلاك جزء من السندات الصادرة عن وزارة المالية لصالح البنك المركزى.

٢/ يشمل المطلوبات من قطاع الأعمال الخاص والقطاع العائلى.

٣/ تشمل حسابات رأس المال ، صافى الأصول والخصوم غير المبوبة ، صافى الديونية والدائنية بين البنوك.

٤/ بخلاف الشيكات و الحوالات تحت التحصيل.

جدول (٢٥) : المسح المصرفى لأهم إجماليات السيولة المحلية (تابع)  
( ملاحظات )  
(مايو ٢٠١٢)

مايو-٠٧	مايو-٠٨	مايو-٠٩	مايو-١٠	مايو-١١	فبراير-١٢	مارس-١٢	ابريل-١٢	مايو-١٢*
٣٧,٨١٦	٤٥,٩١٦	٤٤,٩٦٩	٤٨,٨٥٠	٤٢,٧٤٠	٢٩,٥٤٣	٢٨,٥٩٠	٢٧,٣٤٢	٢٦,١٤٦
١٦,٢٧٣	٢١,٦٢٩	٣٠,٥١٤	٣٣,٦١٣	٢٥,٢٩٧	١٣,٦٨٤	١٣,١٠٠	١٣,١٩٩	١٢,٥١٦
٤٩,٢١٣	٥٨,٠٥٠	٤٥,٢٤٦	٥٠,٣١٧	٤٤,٢٨٩	٣١,٢٥٨	٣٠,٣٠٠	٢٩,٠٤٥	٢٨,٨٣٧
٢٨,٠٣٦	٣٤,١٠٢	٣١,٢٠٨	٣٥,١٠٠	٢٧,٢٢٨	١٥,٧١٨	١٥,١١٩	١٥,٢١٣	١٥,٥١٥
٢١,٥٤٣	٢٤,٢٨٧	١٤,٤٥٤	١٥,٢٣٦	١٧,٤٤٤	١٥,٨٦٠	١٥,٤٩١	١٤,١٤٣	١٣,٦٣٠
٢٥,٤٣٦	٢٩,١٩٣	١٩,٥٧٠	٢٠,٩٨٩	٢٣,٦٠٦	٢٠,٥٤٣	٢٠,٣٢٤	١٩,١٥١	١٩,٠٦٨
٣,٨٩٢	٤,٩٠٦	٥,١١٥	٥,٧٥٣	٦,١٦٢	٤,٦٨٣	٤,٨٣٤	٥,٠٠٧	٥,٤٣٨
نسبة الى رصيد أول المدة <sup>١٥</sup>								
%١٤,٦	%٤,٠	%٦,٧-	%٢,٤	%٣,١-	%٧,٥-	%٨,١-	%٨,٨-	%٩,٠-
%١,٤	%١١,٠	%١٤,٥	%٥,٤	%١١,٥	%١١,٥	%١٢,٦	%١٣,٧	%١٥,٣
%٣,١	%٥,٩	%١,٣	%٢,٦	%٣,٣	%١,٠	%١,٢	%١,٤	%١,٦
%١٢,٩	%٩,١	%٦,٦	%٥,٢	%٥,١	%٣,٠	%٣,٣	%٣,٥	%٤,٢
٢٣,٩	٢١,٠	٢٠,٧	١٧,٥	١٧,٩	١٧,٨	١٧,٤	١٧,٣	١٧,٣
٥,٢١	٤,٦٥	٤,٨٤	٤,٦٦	٤,٠٢	٤,١٥	٤,٢٠	٤,٣١	٤,٠٧
١,١٥	١,١٧	١,٢٦	١,٣٥	١,٣٨	١,٤٧	١,٤٧	١,٤٦	١,٤٥
١٧,٩	١٧,٣	٨,٥	٨,٤	١١,٠	٦,٩	٦,٨	٧,٣	٧,٤
١٤,٣	١٠,٤	٦,٨	٤,٨	٢,٧	٥,٢	٥,٥	٦,٣	٧,٣
٥,٦٨	٥,٣٥	٥,٦١	٥,٦٠	٥,٩٣	٦,٠٢	٦,٠٢	٦,٠٣	٦,٠٣

المصدر : البنك المركزى المصرى.

\* مبنئى.

٤/ صافى الأصول الأجنبية تساوى صافى الأصول الأجنبية لدى البنك المركزى بالإضافة الى البنوك (صافى).

٥/ تعكس الزيادة السنوية فى قيمة الاجماليات النقدية المختارة كنسبة من اجمالى السيولة ( M٢ ) فى بداية العام المالى. و يهدف هذا المؤشر الى التعرف على مصادر نمو السيولة المحلية خلال العام المالى محل الدراسة.

٦/ يمثل نسبة الودائع الجارية و غير الجارية بالعملات الأجنبية إلى اجمالى السيولة المحلية. لا يتضمن كل من ودائع غير المقيمين (جزء من صافى الأصول الأجنبية) والودائع الحكومية.

٧/ اجمالى السيولة ( M٢ ) / نفوذ الاحتياط.

٨/ الناتج المحلى الإجمالى / اجمالى السيولة ( M٢ ). قامت وزارة التنمية الاقتصادية بتقدير قيمة الناتج المحلى الإجمالى لعام ٢٠١٢/٢٠١١ بنحو ١٥٤٦,٢ مليار جنيه ، مقارنة بناتج محلى إجمالى معدل قدره ١٣٧١,٨ مليار جنيه لعام ٢٠١١/٢٠١٠.

٩/ يشمل المطلوبات من قطاع الأعمال الخاص و القطاع العائلى .

١٠/ أسعار الصرف بدءاً من يناير ٢٠٠٣ تعكس أسعار الشراء فقط، علماً بأنه قبل هذا التاريخ كان سعر الصرف يعكس متوسط أسعار البيع والشراء.

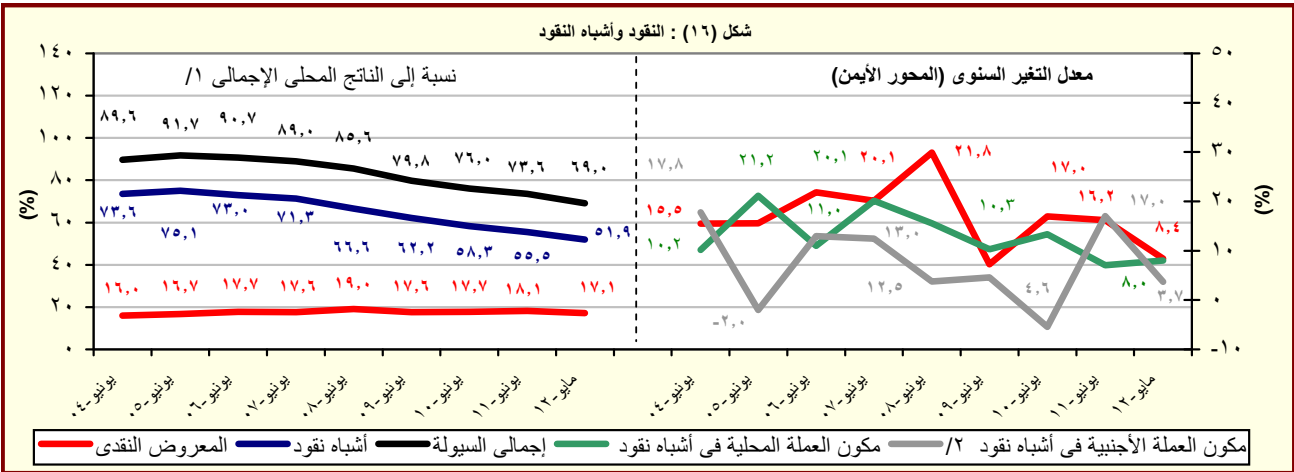

المصدر : البنك المركزى المصرى.

١/ قامت وزارة التخطيط بتقدير قيمة الناتج المحلى الإجمالى لعام ٢٠١٢/٢٠١١ بنحو ١٥٤٦,٢ مليار جنيه ، مقارنة بناتج محلى إجمالى معدل قدره ١٣٧١,٨ مليار جنيه لعام ٢٠١١/٢٠١٠.

٢/ تشمل الودائع الجارية و غير الجارية بالعملات الاجنبية.

جدول (٢٦) : نقود الإحتياط والأصول المقابلة<sup>١</sup>

(مليون جنيه)

	مايو-٠٧	مايو-٠٨	مايو-٠٩	مايو-١٠	مايو-١١	فبراير-١٢	مارس-١٢	ابريل-١٢	مايو-١٢*
نقود الإحتياط	١٢٤,٦٧٠	١٦٣,٧٩٦	١٧٠,٧٩٦	١٩٢,٢٥٠	٢٤٧,١٠٢	٢٥٢,٩٢٦	٢٥١,٣٠٢	٢٤٥,٣٧١	٢٦٢,٢١٣
	(١٠,١)	(١٥,٦)	(٤,٣)	(١٢,٦)	(٢٨,٥)	(٢,٤)	(٧,٠)	(١,٩)	(٦,١)
النقد المتداول خارج البنك المركزى	٩٠,٥٣٢	١١٠,٦٠٧	١٢٤,٧٦١	١٤١,٨٧٧	١٧٨,٦٣٢	١٨٩,٤١٣	١٩٠,٩٥١	١٩٢,١٠٩	١٩٧,٠٧١
	(١٧,٧)	(٢٢,٢)	(١٢,٨)	(١٣,٧)	(٢٥,٩)	(٧,٠)	(٨,٧)	(٩,٣)	(١٠,٣)
ودائع البنوك بالعملة المحلية لدى البنك المركزى	٣٤,١٣٨	٥٣,١٨٩	٤٦,٠٣٥	٥٠,٣٧٣	٦٨,٤٧٠	٦٣,٥١٣	٦٠,٣٥١	٥٣,٢٦٢	٦٥,١٤٢
	-(٥,٩)	(١٢,٠)	(٤٢,٤)	(٩,٤)	(٣٥,٩)	-(٩,٢)	(١,٩)	-(١٨,٢)	-(٤,٩)
الأصول المقابلة لها									
صافى الاصول الأجنبية <sup>١٢</sup>	٩٢,٥٠٥	١١٥,٦٠٨	١٧١,٢٤١	١٨٨,٣٧٥	١٥٠,١٢٣	٨٢,٤١١	٧٨,٨٩١	٧٩,٥٧٥	٧٥,٤٤٩
	(٥٥,٣)	(٢٥,٠)	(٤٨,١)	(١٠,٠)	-(٢٠,٣)	-(٥٥,٤)	-(٥٢,٩)	-(٤٨,٦)	-(٤٩,٧)
صافى الأصول المحلية <sup>١٢</sup>	٣٢,١٦٥	٤٨,١٨٨	-٤٤٥	٣,٨٧٥	٩٦,٩٧٩	١٧٠,٥١٥	١٧٢,٤١١	١٦٥,٧٩٦	١٨٦,٧٦٤
	-٤٠,٠٧	-(١٠٢,٦)	-(١٠٠,٩)	(٩٧٠,٨)	(٢٤٠٢,٧)	(١٧٤,٠)	(١٥٥,٦)	(٩٢,٧)	(٩٢,٦)
صافى المطلوبات من الحكومة <sup>١٣</sup>	١١٢,٣٠١	١١٥,٢٤٩	٧٤,٢٠٢	٧٥,٣١١	١١٧,١٩٨	١٧٧,٣١٦	١٧٨,٢٣٧	١٨٦,٣٢٩	١٧٥,٦٨٨
	-(١,٦)	(٢,٦)	-(٣٥,٦)	(١,٥)	(٥٥,٦)	(٦٦,٤)	(٦٣,٨)	(٧١,٩)	(٤٩,٩)
المطلوبات	١٨٧,٢٠٣	١٩٠,٠٤٩	١٥١,٨٦٠	١٥٣,٩٣١	٢٠١,٥٤٣	٢٥٦,٧٣٥	٢٥٧,٨٢٧	٢٦٦,٩٨٠	٢٥٧,٧٤١
	(٧,٥)	(١,٥)	-(٢٠,١)	(١,٤)	(٣٠,٩)	(٣٦,٦)	(٣٦,٠)	(٣٩,٢)	(٢٧,٩)
أوراق مالية	١٦٤,٧٦١	١٦٥,٤٣٨	١٢٢,٣٧٨	١٢٣,٠٩٠	١٣٠,٥٩٧	١٢٩,٠٩٧	١٢٩,٠٩٧	١٢٩,٠٩٧	١٢٩,٠٩٧
تسهيلات إنتمانية	٢٢,٤٤٢	٢٤,٦١١	٢٩,٤٨٢	٣٠,٠٣١	٧٠,٩٤٦	١٢٧,٦٣٨	١٢٨,٧٣٠	١٣٧,٨٨٣	١٢٨,٦٤٤
الودائع <sup>١٤</sup>	٧٤,٩٠٢	٧٤,٨٠٠	٧٧,٦٥٨	٧٨,٦٢٠	٨٤,٣٤٥	٧٩,٤١٩	٧٩,٥٩٠	٨٠,٦٥١	٨٢,٠٥٣
	(٢٤,٦)	-(٠,١)	(٣,٨)	(١,٢)	(٧,٣)	-(٢,٥)	-(١,٤)	-(٣,٣)	-(٢,٧)
صافى المطلوبات من البنوك	٥٨,٣٦٧	٨١,١٧١	-٦٥٩	٢١,٧٨٨	-١,٥٤٤	-١,٦٨٥	-١,٦٠٧	-٢,١٥٩	-١,٧٦٧
صافى البنود الموازنة <sup>١٥</sup>	-١٥٣,٢٤٠	-١٤٨,٢٣٢	-٧٣,٩٨٨	-٩٣,٢٢٤	-١٨,٦٧٥	-٥,١١٦	-٤,٢١٩	-١٨,٣٧٤	١٢,٨٤٣
ملاحظات									
معدل دوران نقود الإحتياط <sup>١٧ / ١٦</sup>	٥,٩٧	٥,٤٧	٦,١٠	٦,٢٨	٥,٥٥	٦,١١	٦,١٥	٦,٣٠	٥,٩٠

المصدر : البنك المركزى المصرى.

( ) معدل النمو عن الفترة المقابلة فى العام السابق.

\* مبدئى.

١/ بيانات معدلة حيث قام البنك المركزى بتغيير الأسلوب المحاسبى لقياس حجم نقود الإحتياط بدءا من بيانات يونيو ٢٠٠٣، وذلك فى إطار مراجعة تويبب عمليات السوق المفتوحة التى يقوم بها البنك المركزى. وأدت هذه المراجعة إلى استبعاد حجم عمليات السوق المفتوحة من "ودائع البنوك بالعملة المحلية لدى البنك المركزى" وإدراجها ضمن بند "صافى البنود الموازنة".

٢/ تم تفعيل إتفاقية الحساب المجدد بين البنك المركزى ووزارة المالية فى يونيو ٢٠٠٨، مما أدى الى إهلاك جزء من السندات الصادرة عن وزارة المالية لصالح البنك المركزى.

٣/ تشمل صافى المطلوبات من الهيئات الإقتصادية و بنك الإستثمار القومى.

٤/ تم تحويل حسابات الودائع الحكومية (شاملة الهيئات العامة الاقتصادية والخدماتية) من البنوك الى حساب الخزانة الموحد بالبنك المركزي بدءا من ديسمبر ٢٠٠٦، تطبيقا للقانون رقم ١٣٩ لسنة ٢٠٠٦.

٥/ يتضمن صافى الأصول و الخصوم غير المحددة و عمليات السوق المفتوحة.

٦/ الناتج المحلى الإجمالى / نقود الإحتياط.

١٧/ قامت وزارة التخطيط بتقدير قيمة الناتج المحلى الإجمالى لعام ٢٠١٢/٢٠١١ بنحو ١٥٤٦,٢ مليار جنيه ، مقارنة بناتج محلى إجمالى معدل قدره ١٣٧١,٨ مليار جنيه لعام ٢٠١١/٢٠١٠.

جدول (٢٧): الودائع لدى البنوك<sup>١/</sup>

(مليون جنيه)

مايو-٠٧	مايو-٠٨	مايو-٠٩	مايو-١٠	مايو-١١	فبراير-١٢	مارس-١٢	أبريل-١٢	مايو-١٢*
إجمالي الودائع								
٦٣٧,٦٨٧	٧٥١,٠١٢	٨١٣,٥٦٩	٨٨٢,٧٨٤	٩٥١,٧٠٣	٩٩٩,٣٥٤	١,٠٠٤,٩٣٢	١,٠٠٨,٧٤٣	١,٠١١,١٧٤
(١٢,٤)	(١٧,٨)	(٨,٣)	(٨,٥)	(٧,٨)	(٥,٩)	(٥,٩)	(٦,٧)	(٦,٢)
بالعملة المحلية								
٤٤٩,٦٦٢	٥٥٥,٢١٦	٥٩٩,٣١١	٦٧٧,٤٩٦	٧١٨,٤٩٩	٧٥٧,٠١٢	٧٦٣,٦١٠	٧٦٨,٢٧٣	٧٦٨,٤١٨
بالعملة الأجنبية								
١٨٨,٠٢٥	١٩٥,٧٩٦	٢١٤,٢٥٨	٢٠٥,٢٨٨	٢٣٣,٢٠٤	٢٤٢,٣٤٢	٢٤١,٣٢٢	٢٤٠,٤٧٠	٢٤٢,٧٥٦
الودائع غير الحكومية <sup>٢/</sup>								
٥٧٠,١٨٠	٦٦٣,٩٧٢	٧١٣,٩٨٧	٧٦٨,١٤٩	٨٣٣,٢٨٦	٨٧٧,٤٦٢	٨٨٠,٧٧٠	٨٨٤,٢٤١	٨٨٧,٣٤١
(١٨,٣)	(١٦,٤)	(٧,٥)	(٧,٦)	(٨,٥)	(٦,١)	(٦,٠)	(٦,٨)	(٦,٥)
بالعملة المحلية								
٤١٢,٦٠٧	٥٠١,٤٧٥	٥٤١,١٨٣	٦٠٨,٥٣٠	٦٥١,٤٥٠	٦٨٧,٥٣١	٦٩٣,٢٥٩	٦٩٧,٦١٥	٦٩٨,٦٣٣
بالعملة الأجنبية								
١٥٧,٥٧٣	١٦٢,٤٩٧	١٧٢,٨٠٤	١٥٩,٦١٩	١٨١,٨٣٦	١٨٩,٩٣١	١٨٧,٥١١	١٨٦,٦٢٦	١٨٨,٧٠٨
الودائع الحكومية								
٦٧,٥٠٧	٨٧,٠٤٠	٩٩,٥٨٢	١١٤,٦٣٥	١١٨,٤١٧	١٢١,٨٩٢	١٢٤,١٦٢	١٢٤,٥٠٢	١٢٣,٨٣٣
-(٢٠,٩)	(٢٨,٩)	(١٤,٤)	(١٥,١)	(٣,٣)	(٤,٥)	(٥,٢)	(٦,٠)	(٤,٦)
بالعملة المحلية								
٣٧,٠٥٥	٥٣,٧٤١	٥٨,١٢٨	٦٨,٩٦٦	٦٧,٠٤٩	٦٩,٤٨١	٧٠,٣٥١	٧٠,٦٥٨	٦٩,٧٨٥
بالعملة الأجنبية								
٣٠,٤٥٢	٣٣,٢٩٩	٤١,٤٥٤	٤٥,٦٦٩	٥١,٣٦٨	٥٢,٤١١	٥٣,٨١١	٥٣,٨٤٤	٥٤,٠٤٨
ملاحظات (نسبة مئوية)								
معدل الدولار في إجمالي الودائع								
٢٩,٥	٢٦,١	٢٦,٣	٢٣,٣	٢٤,٥	٢٤,٢	٢٤,٠	٢٣,٨	٢٤,٠
معدل الدولار في الودائع غير الحكومية								
٢٧,٦	٢٤,٥	٢٤,٢	٢٠,٨	٢١,٨	٢١,٦	٢١,٣	٢١,١	٢١,٣
معدل الدولار في الودائع الحكومية								
٤٥,١	٣٨,٣	٤١,٦	٣٩,٨	٤٣,٤	٤٣,٠	٤٣,٣	٤٣,٢	٤٣,٦

المصدر : البنك المركزي المصري.

( ) معدل النمو عن الفترة المقابلة في العام السابق.

\* مبنئى.

١/ تشمل الودائع لدى البنك المركزى .

٢/ تشمل ودائع كل من قطاع الأعمال العام والخاص والقطاع العائلى وغير المقيمين (قطاع العالم الخارجى). لا تشمل شبكات وحالات تحت التحصيل.

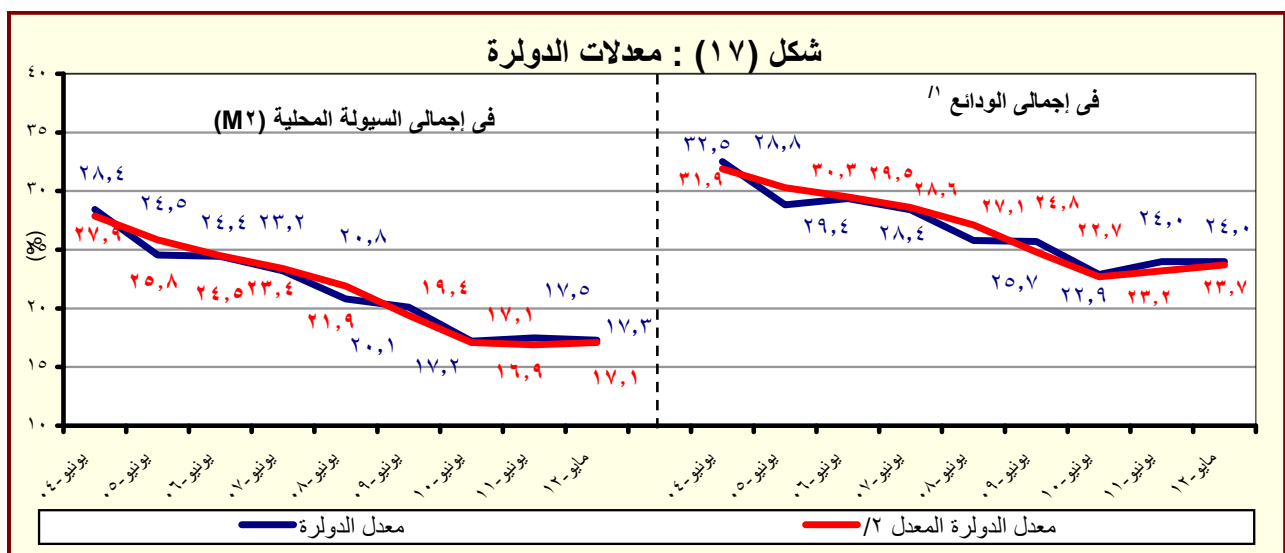

المصدر : البنك المركزي المصري.

١/ بخلاف الودائع لدى البنك المركزي المصري.

٢/ يشير الى معدل الدولار بعد تحييد أثر تغير سعر الصرف على المكون الأجنبي في جملة الودائع. وعلى سبيل المثال فإن معدل الدولار في إجمالي الودائع في يونيو ٢٠٠٨ كان ينبغي أن يبلغ ٢٧,١% بدلا من ٢٥,٨% في حالة عدم حدوث تغيير في سعر الصرف خلال العام السابق.



جدول (٢٨) : التسهيلات الائتمانية من البنوك <sup>١/</sup>

(مليون جنيه)

مايو-١٢*	ابريل-١٢	مارس-١٢	فبراير-١٢	مايو-١١	مايو-١٠	مايو-٠٩	مايو-٠٨	مايو-٠٧	إجمالي أرصدة التسهيلات الائتمانية
٥٠٢,٢٧٤	٤٩٨,٩٦٣	٤٩٥,٨٧٨	٤٩٥,١٢٥	٤٧٠,٩٣٣	٤٥٧,٣٦٥	٤٣١,١٥٨	٣٩٧,٨٩١	٣٥٦,١٧٤	
(٦,٧)	(٥,٥)	(٥,٥)	(٥,٥)	(٣,٠)	(٦,١)	(٨,٤)	(١١,٧)	(١١,٢)	
٣٢,٦٦٠	٣٣,٧١٩	٣٤,٣٢٠	٣٦,٣٠٣	٤٠,٣٨٩	٣٨,٩٤٨	٣٢,١٨٢	٣٠,٧٨٠	٢٧,٢٤٥	للحكومة <sup>٢/</sup>
-(١٩,١)	-(١٨,٦)	-(١٠,٤)	-(٦,٥)	(٣,٧)	(٢١,٠)	(٤,٦)	(١٣,٠)	(٣٤,٠)	
١٥,٥٦٢	١٥,٦٢٥	١٥,٨٧٨	١٦,١١٥	١٨,٣٢٧	١٤,٨١٣	١٢,١٤٠	١٠,٠٩٥	١١,٣٨٧	بالعملة المحلية
١٧,٠٩٨	١٨,٠٩٤	١٨,٤٤٢	٢٠,١٨٨	٢٢,٠٦٢	٢٤,١٣٥	٢٠,٠٤٢	٢٠,٦٨٥	١٥,٨٥٨	بالعملة الأجنبية
٤٦٩,٦١٤	٤٦٥,٢٤٤	٤٦١,٥٥٨	٤٥٨,٨٢٢	٤٣٠,٥٤٤	٤١٨,٤١٧	٣٩٨,٩٧٦	٣٦٧,١١١	٣٢٨,٩٢٩	لغير الحكومة
(٩,١)	(٧,٨)	(٦,٩)	(٦,٥)	(٢,٩)	(٤,٩)	(٨,٧)	(١١,٦)	(٩,٦)	
٣٤٦,٤٤٥	٣٤١,٥٥٩	٣٣٨,٣٩٦	٣٣٥,١٥٦	٣٠٤,٧٢٧	٢٩١,٩٩٨	٢٨٢,٦٠٩	٢٥٥,١٩١	٢٤٠,٢٦٦	بالعملة المحلية
١٢٣,١٦٩	١٢٣,٦٨٥	١٢٣,١٦٢	١٢٣,٦٦٦	١٢٥,٨١٧	١٢٦,٤١٩	١١٦,٣٦٧	١١١,٩٢٠	٨٨,٦٦٣	بالعملة الأجنبية
ملاحظات (نسبة مئوية):									
٨٥,٢	٨٤,٩	٨٤,٨	٨٤,٦	٨٤,٥	٨٣,٤	٨٥,٢	٨٥,٦	٨٥,٤	التسهيلات الائتمانية الممنوحة الى القطاع الخاص الى جملة التسهيلات <sup>٣/</sup>
٥٢,٩	٥٢,٦	٥٢,٤	٥٢,٣	٥١,٧	٥٤,٥	٥٥,٩	٥٥,٣	٥٧,٧	القروض الى الودائع للقطاع غير الحكومي <sup>٤/</sup>
٢٦,٤	٢٧,١	٢٧,٦	٢٩,٨	٣٤,١	٣٤,٠	٣٢,٣	٣٥,٤	٤٠,٤	القروض الى الودائع للقطاع الحكومي
٢٧,٩	٢٨,٤	٢٨,٦	٢٩,١	٣١,٤	٣٢,٩	٣١,٦	٣٣,٣	٢٩,٣	التسهيلات الائتمانية بالعملة الأجنبية الى جملة التسهيلات
٥٢,٤	٥٣,٧	٥٣,٧	٥٥,٦	٥٤,٦	٦٢,٠	٦٢,٣	٦٧,٢	٥٨,٢	التسهيلات الائتمانية بالعملة الأجنبية للقطاع الحكومي الى جملة التسهيلات الممنوحة للقطاع الحكومي
٢٦,٢	٢٦,٦	٢٦,٧	٢٧,٠	٢٩,٢	٣٠,٢	٢٩,٢	٣٠,٥	٢٧,٠	التسهيلات الائتمانية بالعملة الأجنبية للقطاع غير الحكومي الى جملة التسهيلات الممنوحة للقطاع غير الحكومي

المصدر : البنك المركزي المصري.

\* مبدئي.

( ) معدل النمو عن الفترة المقابلة في العام السابق.

١/ لا يتضمن التسهيلات الائتمانية المقدمة من قبل البنك المركزي المصري.

٢/ يشمل الجهاز الإداري والهيئات الخدمية و المحليات والهيئات الاقتصادية.

٣/ يشمل كل من قطاع الأعمال الخاص والقطاع العائلي و قطاع العالم الخارجي (غير المقيمين) .

٤/ يشمل قطاع الاعمال العام، قطاع الأعمال الخاص و القطاع العائلي و قطاع العالم الخارجي (غير المقيمين).

شكل (١٨) : توزيع التسهيلات الائتمانية الممنوحة للجهات غير الحكومية بحسب القطاعات ( مايو ٢٠١٢ )

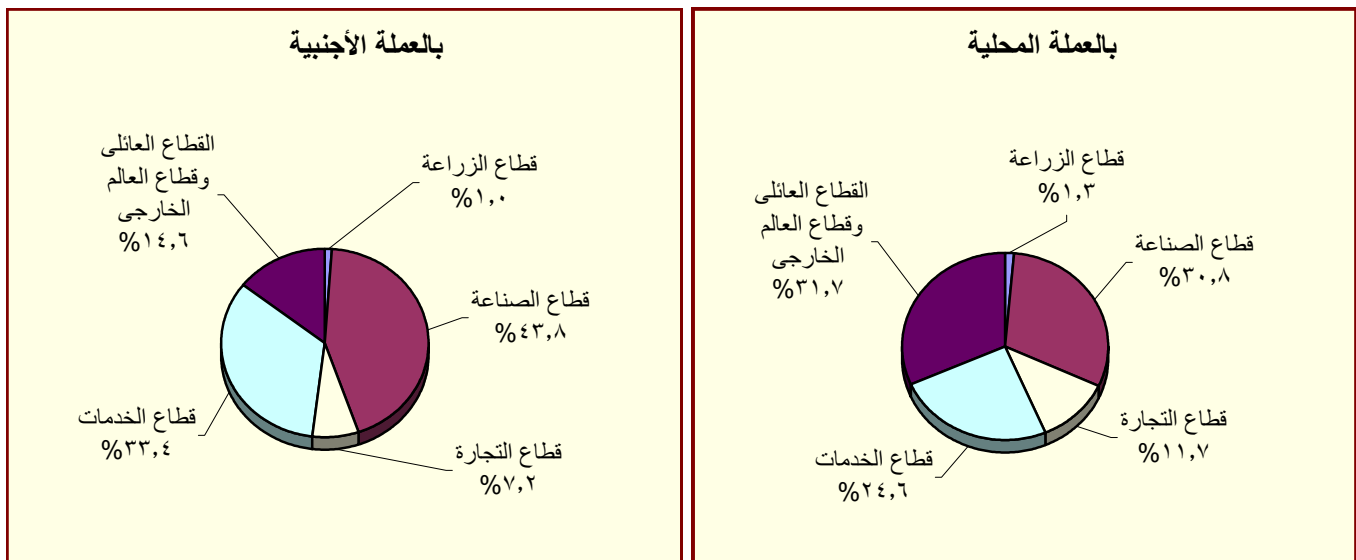

المصدر : البنك المركزي المصري.

جدول (٢٩) : هيكل أسعار الفائدة المحلية

متوسط سعر الفائدة على القروض (سنة فأقل) <sup>١/٢</sup>	متوسط سعر الفائدة على الودائع ٣ أشهر <sup>١/٢</sup>	سعر العائد على أذون خزانة ٩١ يوم	سعر العائد على شهادات الإستثمار <sup>١/٣</sup>	سعر العائد على ودائع صندوق توفير البريد <sup>١/١</sup>
متوسط سنوي				
٢٠٠٣/٢٠٠٢	١٠,٠٠	١٣,٧٠	٨,٦٩	٨,٣١
٢٠٠٤/٢٠٠٣	١٠,٠٠	١٣,٤٠	٧,٩٦	٨,٤١
٢٠٠٥/٢٠٠٤	١٠,٠٠	١٣,٣٩	٧,٦٦	١٠,١٢
٢٠٠٦/٢٠٠٥	٩,٠٠	١٢,٧١	٦,٥٣	٨,٨٢
٢٠٠٧/٢٠٠٦	٩,٠٠	١٢,٦٤	٦,٠١	٨,٦٥
٢٠٠٨/٢٠٠٧	١٠,٠٠	١٢,٢٢	٦,٠٩	٦,٩٧
٢٠٠٩/٢٠٠٨	٩,٠٠	١٢,٣٩	٧,٠٣	١١,٣٢
٢٠٠٩/٢٠١٠	٨,٥٠	١١,٣٥	٥,٩٧	٩,٨٦
٢٠١٠/٢٠١١	٨,٥٠	١٠,٨٤	٦,٥٢	١٠,٢٠
متوسط شهري				
يونيو-١١	٨,٥٠	١١,٠٠	٦,٦٠	١١,٧٢
يوليو-١١	٨,٥٠	١١,٠٠	٦,٧٠	١١,٩١
اغسطس-١١	٨,٥٠	١١,١٠	٦,٧٠	١١,٩٣
سبتمبر-١١	٨,٥٠	١١,٢٠	٦,٨٠	١٢,٦٧
اكتوبر-١١	٨,٥٠	١١,٣٠	٧,٠٠	١٢,٥٢
نوفمبر-١١	٩,٥٠	١١,٤٠	٧,١٠	١٣,٠٤
ديسمبر-١١	٩,٥٠	١١,٨٠	٧,٢٠	١٤,٠٨
يناير-١٢	٩,٥٠	١١,٩٠	٧,٤٠	١٣,٨٦
فبراير-١٢	٩,٥٠	١١,٩٠	٧,٦٠	١٣,٨٣
مارس-١٢	٩,٥٠	١٢,٠٠	٧,٧٠	١٣,٨٣
ابريل-١٢	٩,٥٠	١٢,١٠	٧,٦٠	١٣,٩٥
مايو-١٢	٩,٥٠	١١,٩٠	٧,٦٠	١٤,٢٩
يونيو-١٢	٩,٥٠	--	--	١٤,٦٠

المصدر : البنك المركزي المصري.

-- بيان غير متاح.

١/ أسعار نهاية الفترة.

٢/ بدءاً من سبتمبر ٢٠٠٥، تعكس البيانات المتوسط المرجح لسعر الفائدة الشهري لمجموعة من البنوك تمثل نحو ٨٠ % من تعاملات الجهاز المصرفي. وقبل هذا التاريخ، تعكس البيانات متوسط بسيط لأسعار الفائدة الأسبوعية لأغلبية البنوك.

٣/ فائدة بسيطة.

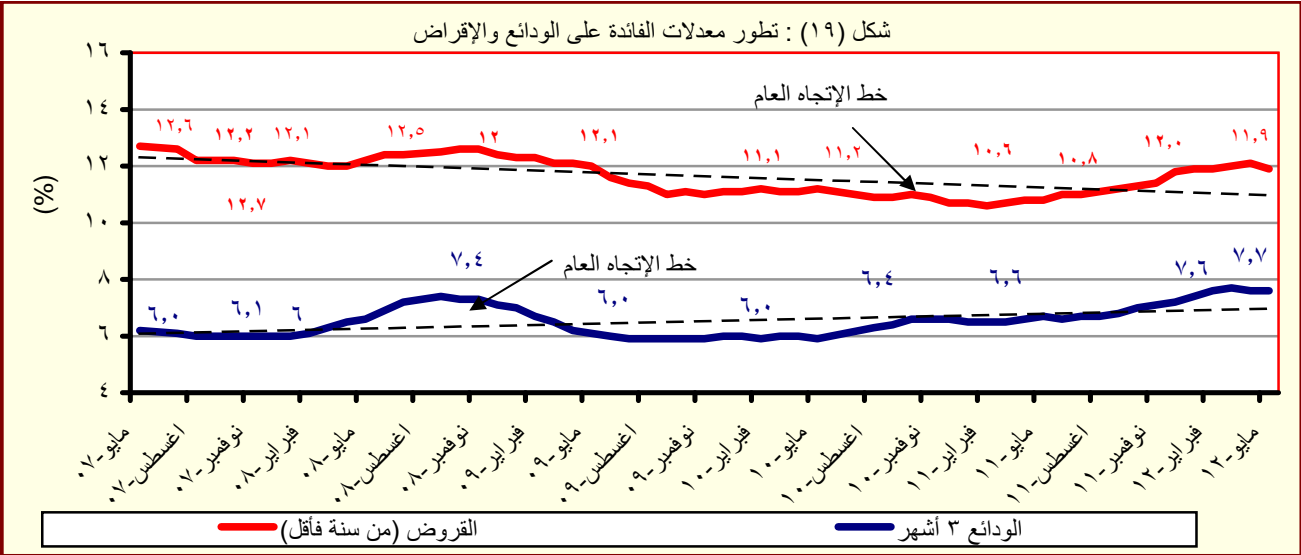

المصدر : البنك المركزي المصري.

جدول (٣٠) : متوسط أسعار عائد المعاملات بين البنوك (الإنترنت)<sup>١/</sup>

متوسط سنوى	ليلة واحدة	أسبوع	شهر	أكثر من شهر
٢٠٠٣	٨,٤	٩,٤	٩,٧	٩,٩
٢٠٠٤	٨,٢	٩,٨	١٠,٧	١٠,٣
٢٠٠٥	٩,٥	١٠,١	١٠,٤	١٠,٧
٢٠٠٦	٨,٦	٨,٨	٨,٨	٨,٨
٢٠٠٧	٨,٨	٨,٩	٩,٠	٩,١
٢٠٠٨	١٠,٣	١٠,٣	١٠,٢	١٠,٣
٢٠٠٩	٩,٥	٩,٥	٩,١	٩,٦
٢٠١٠	٨,٣	٨,٣	٨,٣	٨,٤
متوسط شهرى				
يونيو-١١	٩,٠٢	٩,١٢	٩,٥٥	٩,٥٠
يوليو-١١	٨,٩٧	٩,١٣	٩,٥٦	٩,٥٩
اغسطس-١١	٨,٩٨	٩,١٦	٩,٤٨	٩,٣٠
سبتمبر-١١	٩,٠٧	٩,٢٥	٩,٤٠	٩,٥٥
اكتوبر-١١	٨,٨٩	٩,٢٠	--	٩,٣٠
نوفمبر-١١	٩,١٧	٩,٢٧	٩,١٠	٩,٣١
ديسمبر-١١	٩,٧٠	٩,٨٣	١٠,٠٥	١١,٣٠
يناير-١٢	٩,٦٦	٩,٨١	٩,٩٤	٩,٩٠
فبراير-١٢	٩,٦٤	٩,٧٧	١٠,٣٧	--
مارس-١٢	٩,٦٥	٩,٨٠	١٠,٤٨	٩,٩١
ابريل-١٢	٩,٧٣	٩,٨١	٩,٩٤	١١,٢٥
مايو-١٢	٩,٦٧	٩,٨٣	١٠,٢٥	١٠,٠٨
يونيو-١٢	٩,٧٨	٩,٩٥	١٠,١٤	--

المصدر : البنك المركزى المصرى.

-- بيان غير متاح

١/ تم استخدام بيانات متوسط أسعار العائد بين البنوك (الإنترنت) بدلاً من متوسط تكلفة الإقراض بين البنوك (كايور) بدءاً من مارس ٢٠٠٣. وتعد أسعار العائد بين البنوك مقياساً أفضل لتطورات السوق لتغطيتها الأوسع لمعاملات البنوك التجارية، والمتخصصة، وبنوك الاستثمار.

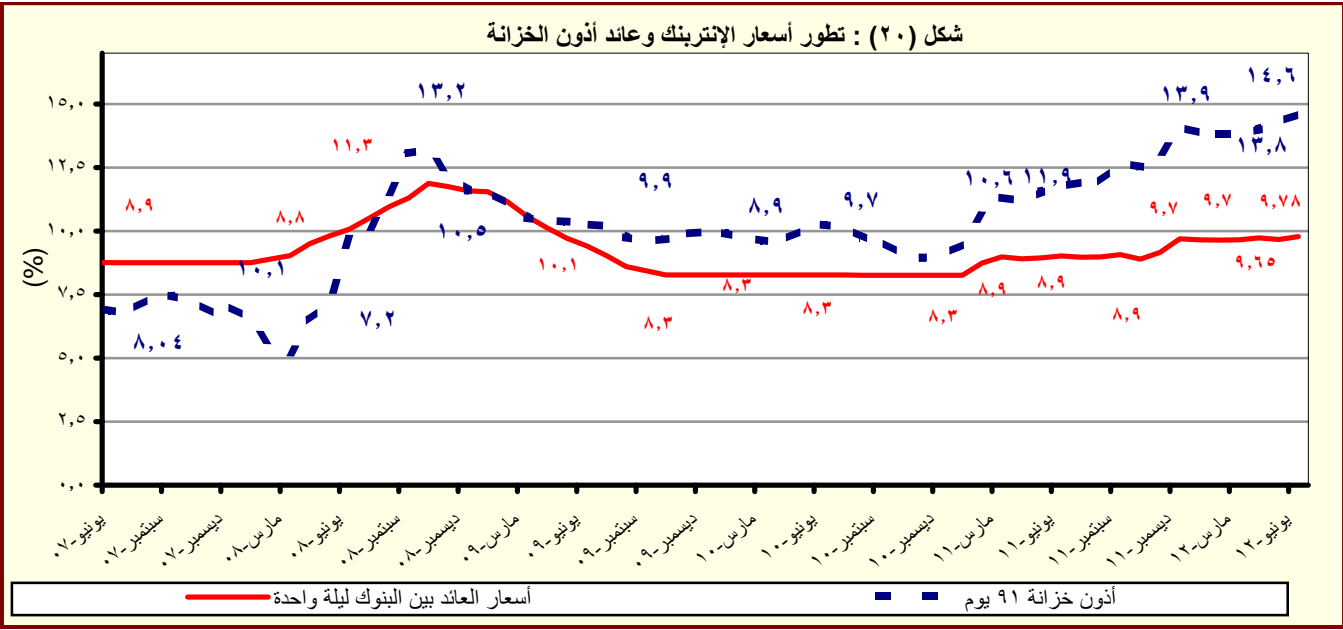

المصدر : البنك المركزى المصرى.

# القسم السابع

## القطاع المالى و الإستثمارات

٥٥	المؤشرات الرئيسية لسوق المال-----	جدول (٣١)
٥٦	عمليات الإستحواذ فى السوق المصرية-----	جدول (٣٢)
٥٧	أهم الشركات التى تم خصصتها أو تصفيتا-----	جدول (٣٣)
٥٧	تطور برنامج الخصخصة-----	جدول (٣٣) تابع
٥٨	أداء مؤشرات IFCG للأسواق الناشئة-----	جدول (٣٤)
٥٩	الأرصدة القائمة لأذون الخزانة وفقاً للقطاعات الحائزة لها -----	جدول (٣٥)
٦٠	محفظة الأوراق المالية لدى البنوك -----	جدول (٣٦)
٦١	صافى الإستثمارات الأجنبية المباشرة موزعة بحسب الدول-----	جدول (٣٧)

**جدول (٣١): المؤشرات الرئيسية لسوق المال<sup>١</sup>**

يوليو-١٢	مايو-١٢	ابريل-١٢	مارس-١٢	يونيو-١١ / يونيو-١٢	يونيو-١٠	يونيو-٠٩	يونيو-٠٨	مؤشر EGX-٣٠ (CASE سابقاً) <sup>١٢</sup>
٤,٨٦٣	٤,٦٨٦	٤,٩٤٥	٥,٠١٩	٤,٧٠٩	٥,٣٧٣	٦,٠٣٣	٥,٧٠٣	٩,٨٢٧
٣,٣	-٥,٢	-١,٥	-٦,٢	٠,٥	-٢,٧	-٧,٩	-٣,٨	-١١,١
١,٨	١,٢	١,٥	١,٥	٢,٦	١,٢	١,٣	٢,٠	١,٠
٣٤٠	٣٣٧	٣٥٣	٣٦٢	٣٤٠	٤٠٠	٤١٠	٤٦٤	٨١٣
١٩,١	٢١,٨	٢٢,٨	٢٣,٤	٢٢,٠	٢٩,١	٣٤,٠	٤٤,٥	٩٠,٨
٢١٢	٢١٢	٢١٢	٢١٣	٢١٢	٢١١	٢١٥	٣٣٣	٣٧٥
الأسهم والسندات المتداولة								
/١١								
١٢,٥١٩	٣٣,١٢١	١١,٩٨٦	١٥,٤٥١	١١,٨٣٨	٢٠,٥١٥	٤٦,٥٠٧	٦٠,٢٨٥	٤٧,١٧١
٥,٧	١٧٦,٣	-٢٢,٤	١٢,٣	-٦٤,٣	١٢,٨	٦٠,٩	٦٩,٣	-٣٣,٠
٢٦,٦	٨٢,٢	٥	١٢,٠	-٤٢,٣	-٥٥,٩	-٢٢,٩	٢٧,٨	٤٢,٨
--	--	٢٦٨٧٣٩	٢٦٤٩٦٩	--	٢٢٤,٨٣٧	١٧١,٦٦٥	٩٧,٥٨٦	٨٤,٥٤٧
--	--	٢٥٤١٨٥	٢٥٠,١٨٥	--	٢٠٦,٨٩١	١٥٩,٨٩٠	٩٢,٦٢٥	٧٨,٧٧١
--	--	٢٥٤٠٦٧	٢٥٠,٠٦٧	--	٢٠٦,٧٦٧	١٥٩,٧٦٧	٩٢,٥٠٠	٧٤,٥٠٠
--	--	٤٢٨٣	٤٣٥٩	--	٦,٧١٨	٥,٤٢٣	٣,٠٩٦	٣,٨٨٠
--	--	٥٢٧١	٥٤٢٥	--	٦,٢٢٨	٦,٣٥٢	١,٨٦٥	--
توريق <sup>١٧</sup>								
صافي مشتريات الأجانب								
-٧٧	٢,٤٧٢	-١٠٦	-٥٦	-٦٢	-١٦٦	٤٣	-١٠٦	١٩٩
-٣٨٥,٥٩٤	٣٧,٥٠٠	-١١٨,٩٣٧	-٨٠,٠٤٦	-١٦٦,٩٣٠	-٥٩,٩٩٤	٩٣,٦١٠	٥٦٢	٢٣,٢٥٥
٢٤	٤٣	٢٢	٢١	١٩	٢٠	٢٢	١٢	٢٠
نسبة الكمية إلى جملة الاسهم المتداولة (%)								
مؤشرات أخرى								
١١,٠	١٠,٦	١١,١	١١,٦	١٠,٩	١٣,٠	١٢,٦	١١,٥	١٥,٧
٩,٨	٩,٠	٩,٣	٨,٧	٨,٤	٧,٥	٧,٥	٧,٢	٦,٥
٢,٢	٤,٠	٢,٠	٣,٠	١,٥	٣,٧	٤,٥	١١,٢	٤,٩
مضاعف الربحية <sup>١٨ / ١٩</sup>								
العائد على الكوبون (%) <sup>١٠ / ٩</sup>								
نسبة السعر إلى القيمة الدفترية (%)								

المصدر: البورصة المصرية وهيئة سوق المال والبنك المركزي المصري.

-- بیان غیر متاح.

١/ جدير بالذكر أنه تم إغلاق البورصة المصرية خلال الفترة من ٢٠١١/١/٢٨ وحتى ٢٠١١/٣/٢٢ عقب الأحداث التي مرت بها مصر منذ إندلاع الثورة.

## الثورة

٣/ على أساس الانحراف المعياري للعوائد اليومية خلال الفترة.

٤/ يمثل ناتج ضرب عدد الأسهم القائمة في سعر السوق السائد.

٥/ قامت وزارة التخطيط بتقدير قيمة الناتج المحلي الإجمالي لعام ٢٠١٢/٢٠١١ بنحو ١٥٤٦,٢ مليار جنيه، مقارنةً بناتج محلي إجمالي معدل قدره ١٣٧١,٨ مليار جنيه لعام ٢٠١١/٢٠١٠.

٦/ تتضمن سندات الخزنة (شاملة المتعاملون الرئيسيون)، وسندات الإسكان، وسندات التنمية.

٧/ تم قيد سندات التوريق في بورصة الأوراق المالية اعتباراً من سبتمبر ٢٠٠٦.

٨/ يعرف أيضا بمعدل السعر على العائد، ويقاس بنسبة سعر السوق لكل سهم إلى أرباحه السنوية.

٩/ محسوب على أداء أنشط ٥٠ شركة

١٠ / الكوبون السنوي الموزع / سعر السهم الجارى.

١١/ شهد الشهر الحالي تنفيذ صفقة على الشركة المصرية لخدمات التليفون المحمول (Mobinil) بقيمة ١٩ مليون جنيه ونسبة استحواذ قدرها ٩٣,٩% بتاريخ ٢٧ مايو ٢٠١٢.

١٢ / بعد استبعاد الصفقات

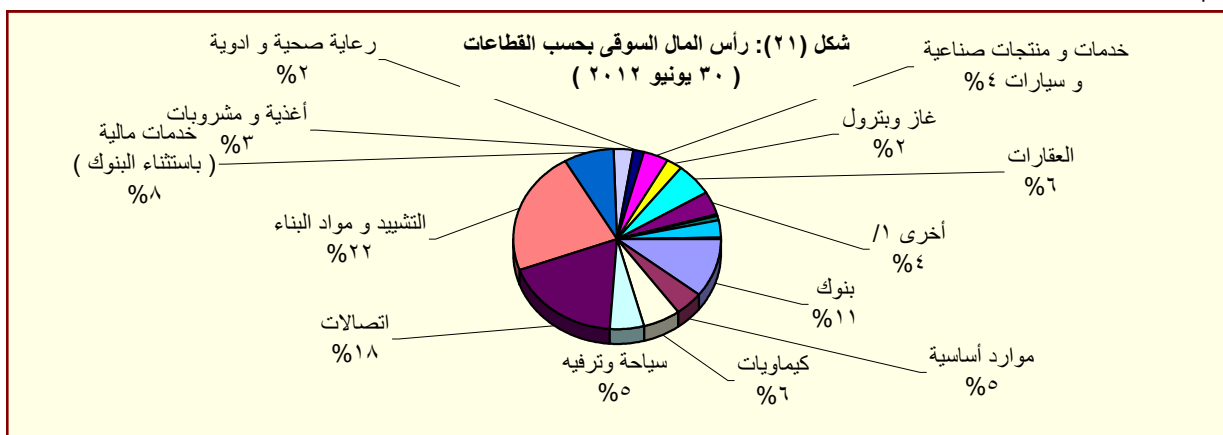

المصدر: النشرة الشهرية لبورصتى القاهرة والأسكندرية.

١/ تتضمن قطاعات المعدات الكهربائية والهندسية، الإعلام، التجارة، تكنولوجيا المعلومات، الزراعة والصيد، الورق والتعبئة والبلاستيك، المطاحن والتخزين، خدمات متنوعة، خدمات التجزئة، وبيع الإستهلاك العائلي.

جدول (٣٢): عمليات الإستحواذ فى السوق المصرية  
( أغسطس ٢٠٠٨ -مايو ٢٠١٢ )

التاريخ	المشتري	الورقة المالية	القيمة (مليون جنيه)	نسبة الإستحواذ (%)
مايو-١٢	فرانس تليكوم	الشركة المصرية لخدمات التليفون المحمول (موبينيل)	١٩٠١٩	٩٣,٩٠
يناير-١٢	الكترولوكس كونتر اكتينج اكيوبلاج	اوليمبك جروب للاستثمارات المالية	٣٧,٦٧	١,٥٤
ديسمبر-١١	رواسى للاستثمار العقارى	نماء للتنمية و الاستثمار	٢١٦,٩٠	٣٢,٦٠
ديسمبر-١١	قافلة للتجارة و التوزيع	بى تك للتجارة و التوزيع	٢١,٤٠	٩,٢٣
ديسمبر-١١	اوراسكوم للاتصالات و العلام و التكنولوجيا القابضة	الشركة المصرية لخدمات التليفون المحمول (موبينيل)	٨٦٦,٠٠	٢٠,٠٠
نوفمبر-١١	رواسى للاستثمار العقارى	نماء للتنمية و الاستثمار	٤٤٤,٩٦	٦٦,٩٠
نوفمبر-١١	قافلة للتجارة و التوزيع	بى تك للتجارة و التوزيع	٢٠٣,٧٩	٨٧,٨٠
سبتمبر-١١	الكترولوكس كونتر اكتينج اكيوبلاج	اوليمبك جروب للاستثمارات المالية	٢٣٩٨,٤٠	٩٨,٣٣
يناير-١١	مستثمرون أفراد	بيراميدز كابيتال لتداول الاوراق المالية	٢,٠٠	١٠,٠٠
يناير-١١	مجموعة من المستثمرين	بلتون المالية القابضة	٦٤,٨٠	٨٩,١٩
ديسمبر-١٠	البنك الوطنى للتنمية	القاهرة الوطنية للاستثمار والأوراق المالية	٣٣,٩٠	٢٤,٨٠
اغسطس-١٠	المصرية القابضة للغازات الطبيعية (ايجاس)	غاز مصر	٦٧٤,٢١	٨٠,٠٠
اغسطس-١٠	شارم دريمز القابضة للسياحة والفنادق	روداد مصر للاستثمار السياحي	٦٢,٨٧	١٠,١٢
يوليو-١٠	الشركة المصرية العامة للسياحة و الفنادق	التعمير السياحي	٥٦,٥٥	٦٥,٢٩
يناير-١٠	البنك الأهلى المتحد (شركة مساهمة بحرينية)	البنك الأهلى المتحد (مصر)	٩٨٤,٩٠	٤٤,٤٠
يناير-١٠	مجموعة سليمان القابضة للاستثمارات المالية <sup>١/</sup>	لورد للاستيراد والتصدير	٨٢,٥٠	٩٩,٩٨
يناير-١٠	مجموعة سليمان القابضة للاستثمارات المالية <sup>١/</sup>	لورد للصناعات الدقيقة	٩٥,٧٠	٩٦,٨٧
يناير-١٠	مجموعة سليمان القابضة للاستثمارات المالية <sup>١/</sup>	لورد انترناشونال	٦٥,١٠	٩٩,٩٨
ديسمبر-٠٩	سامكريت للاستثمار الهندسى	سامكريت مصر	٤٠٧١,٠٠	٩٩,٦٠
ديسمبر-٠٩	Beltone Partners Holding Ltd	بلتون المالية القابضة	٧٢,٦٠	٩٩,٨٠
ديسمبر-٠٩	الجونة للنقل السياحى	الشركة الدولية القابضة للفنادق	١٩٤٤,٤٠	٩٩,٧٠
ديسمبر-٠٩	مستثمرون أفراد	الكان القابضة	١٢,٥٠	١٢,٧٠
نوفمبر-٠٩	لافارج بيلدينج ماتريلز تريدينج ايجيبث	لافارج للأسمنت مصر	١٥٤٦٦,٠٠	٥٣,٦٥
اغسطس-٠٩	أوليمبك جروب للإستثمارات المالية <sup>٢/</sup>	القاهرة للصناعات المغذية	٦٦,٤٠	٩٨,٨٠
يونيو-٠٩	أوراسكوم لصيانة مصانع الأسمدة <sup>١/</sup>	المصرية للأسمدة	٣٤٦٨,٨٠	٩٩,٩٩
ابريل-٠٩	Global Investment And Management Group Limited	المنصورة للراتنجات والصناعات الكيماوية	٢٩,١٠	٦٩,١٠
ابريل-٠٩	البنك الوطنى للتنمية	الوطنية للزجاج والبلور	١٨٢,٥٠	٨٨,٣٠
مارس-٠٩	مؤسسة التمويل الدولية (IFC)	بنك الإسكندرية	١١٠٦,٨٢	٩,٧٥
مارس-٠٩	مستثمر هندى	الإسكندرية للخدمات الطبية - مركز الإسكندرية الطبى	٩٦,٧٠	٨٦,٣٥
ديسمبر-٠٨	حديد البحر الأحمر	مصر الوطنية للصلب (عتاقة)	١٤,٨٠	٤,٠٠
ديسمبر-٠٨	حديد البحر الأحمر	مصر الوطنية للصلب (عتاقة)	٣٥٥,٨٠	٩٦,٠٠
ديسمبر-٠٨	مجموعة من المستثمرين	جنرال للهندسة و المحركات	٢,٦٠	٤٢,٦٠
اكتوبر-٠٨	النعيم القابضة للاستثمارات	النعيم للاستثمارات المالية	٩,٥٠	٣٨,٠٠
سبتمبر-٠٨	شركة ماك القابضة للصناعة	شركة الإسفنج المصرية	١٩,٢٠	٢٨,٨٠
سبتمبر-٠٨	شركة شركاء بلتون القابضة المحدود	بلتون المالية القابضة	٦٨,٦٠	٩٩,٨٦
سبتمبر-٠٨	Prime Industrial Holding	الوطنية للزجاج والبلور	١٩٢,١٠	٨٨,٣٢
اغسطس-٠٨	شركة أبو ظبى للخدمات المالية	السلام للوساطة فى الأوراق المالية	٢١,٠٠	٧٠,٠٠
اغسطس-٠٨	المصرية لصناعة المنسوجات	دايس للملابس الجاهزة	٨٨,٠٠	٦٠,٠٠
اغسطس-٠٨	مجموعة من المستثمرين	كيماويات البناء الحديث الدولية	١٩,٤٠	٤٨,٥٠

المصدر: النشرة الشهرية للبورصة المصرية.

١/ القيمة بالدولار الامريكى.

٢/ عملية تبادل أسهم.

جدول (٣٣): أهم الشركات التي تم خصصتها أو تصفيتها  
( من ١٩٩٣ - ١٩٩٤ وحتى ٣٠ يونيو ٢٠١٢ )

طريقة البيع		عدد الشركات		النسبة المبيعة		قيمة البيع	
اجمالى		٢٨٢				٥٣,٦٤٤	
بيع اقلية، ومنها:		٣٨				٦,٠٦٤	
أسمنت بورتلاند حلوان				٥٢%		١,٢٠٢	
أسمنت العامرية				٧١%		٧٦٨	
البويات والصناعات الكيماوية				٦٢%		٦٩٢	
المشروعات الصناعية والهندسية				٩٠%		٢٩٩	
بيع اقلية، ومنها:		٢٣				١١,٠٠٣	
المصرية للاتصالات				٢٠%		٥,١٢٢	
سيدى كرير للبتر وكيموايات - سيدبك				٢٠%		١,٦٢٦	
شركة طلعت مصطفى القابضة				٤%		٩٣٢	
الشرقية للدخان				٣٤%		٥٤٩	
تصفية		٣٤				--	
بيع كأصول		٤٤				٣,٤٣٧	
بيع لمستثمر رئيسى، ومنها:		٨٥				٣٢,٢٠٨	
بنك الإسكندرية				٨٠%		٩,٢٧٤	
المصرية للأسمدة				٤٦%		١,٩٧١	
السويس للأسمنت				٣٣%		١,٨٠٠	
أسمنت اسبوط				١٠٠%		١,٣٨٠	
بيع لإتحاد العاملين المساهمين، ومنها:		٣٣				٩٣٢	
وادي كوم أمبو لاستصلاح الاراضى				١٠٠%		٧٠	
العربية لاستصلاح الاراضى				١٠٠%		٦١	
العامة لاستصلاح الاراضى				١٠٠%		٦٠	
مضارب الغربية				٩٠%		٥١	
مصانع أو وحدات مبيعة أو مؤجرة		٢٥				--	

المصدر: وزارة الإستثمار ونشرة البورصة المصرية.  
-- بيان غير متاح.

جدول ( ٣٣ - تابع): تطور برنامج الخصخصة  
(١٩٩١ / ١٩٩٢ - ٢٠٠٩ / ٢٠١٠ \*)

بيع مشروعات قانون ٢٠٣ <sup>١/</sup>		بيع المشروعات المشتركة <sup>٢/</sup>		شركات قطاع عام أخرى		الإجماليات	
العدد	الحصيلة	العدد	الحصيلة	العدد	الحصيلة	العدد	الحصيلة
١١	٤١٨	-	-	-	-	١١	٤١٨
١٤	٨٦٧	-	-	-	-	١٤	٨٦٧
١٢	٩٧٧	-	-	-	-	١٢	٩٧٧
٢٩	٤,٥٩٥	-	-	-	-	٢٩	٤,٥٩٥
٢٣	٢,٤٨٧	-	-	-	-	٢٣	٢,٤٨٧
٣٣	١,٨٢٤	-	-	-	-	٣٣	١,٨٢٤
٣٩	٤,٦٩٤	١	١٤	١	١٤	٤٠	٤,٧٠٨
١١	٢٥٢	٧	١١٨	-	-	١٨	٣٧٠
٧	٧٣	٣	٨٧٩	-	-	١٠	٩٥٢
٦	٤٩	١	٦٤	-	-	٧	١١٣
٩	٤٢٨	٤	١١٥	-	-	١٣	٥٤٣
١٦	٨٢٤	١٢	٤,٨١٩	-	-	٢٨	٥,٦٤٣
٤٧	١,٨٤٣	١٧	٧,٦٤٧	١	٥,١٢٢	٦٥	١٤,٦١٢
٤٥	٢,٧٧٤	٧	١,٥٥٩	١	٩,٢٧٤	٥٣	١٣,٦٠٧
٢٠	٧٤٥	١٦	٣,٢٣٨	-	-	٣٦	٣,٩٨٣
١٥	١,١٣٠	٢	٨٣	-	-	١٧	١,٢١٣
-	-	٤	٥٠	-	-	٤	٥٠
٢٠١٠/٢٠٠٩ *							

المصدر: وزارة الإستثمار

\* بيانات مبدئية . جدير بالذكر أنه قد تم إرجاء برنامج الخصخصة خلال معظم السنة المالية ٢٠٠٨/٢٠٠٩ فى ضوء إعداد "برنامج الملكية الشعبية" والذي تم تأجيله من جراء أثر الأزمة المالية العالمية على السوق المحلى.

١/ يتضمن بيع الأراضى غير المستغلة.

٢/ تعبر بيانات الشركات المشتركة عن قيمة مساهمة القطاع العام بها.

جدول (٣٤): أداء مؤشرات S&P / IFCI للأسواق الناشئة <sup>١</sup>

الترتيب	الأسواق الناشئة <sup>٢</sup>	العائد (%)	
		التغير الشهري يونيو-١٢	التغير السنوي (منذ بداية العام) يونيو-١٢
١	تركيا	١٧,٤	٢٦,٧
٢	المجر	١٦,٠	٩,٤
٣	بولندا	١٤,٧	٩,٩
٤	المكسيك	١٢,٤	١٣,٩
٥	روسيا	٨,٩	-٢,٥
٦	الهند	٦,٨	٧,٢
٧	الفلبين	٦,١	٢٦,١
٨	شيلي	٥,٢	٧,٦
٩	جنوب أفريقيا	٥,٠	٤,١
١٠	التشيك	٤,٤	-٨,٥
١١	اندونيسيا	٣,٦	-٣,٥
١٢	كوريا	٣,٣	٣,٧
١٣	تايلاند	٣,٠	١٤,٦
١٤	ماليزيا	١,٤	٢,٩
١٥	مصر	١,٢	٢٩,٧
١٦	البرازيل	٠,٩	-٨,٤
١٧	الصين	٠,٠	١,١
١٨	تاوان	-٠,٥	٤,٩
١٩	بيرو	-١,٢	٤,٦
٢٠	المغرب	-٢,١	-٨,٨

المصدر: التقرير الشهري للبورصة المصرية

١/ بناء على مؤشر أسعار ستاندرد آند بورز/ هيئة التمويل الدولية (IFCI). يقيس المؤشر الأداء اليومي لأكثر الأسهم نشاطاً في البورصات المحلية، حتى لو لم تكن متاحة أمام المستثمرين الأجانب.

٢/ تم استبعاد الأرجنتين من مؤشر أسعار ستاندرد آند بورز/ هيئة التمويل الدولية (IFCI) اعتباراً من ٢١ سبتمبر ٢٠٠٩، كما كان قد تم استبعاد فنزويلا من مؤشرات ستاندرد آند بورز/ هيئة التمويل الدولية للأسواق الناشئة في ١١ ابريل ٢٠٠٧.



جدول (٣٥): الأرصدة القائمة لأذون الخزانة وفقا للقطاعات الحائزة لها

(مليون جنيه)					يونيو-٠٧	يونيو-٠٨	يونيو-٠٩	يونيو-١٠	يونيو-١١
مايو-١٢	ابريل-١٢	مارس-١٢	فبراير-١٢						
٣٦٣,٢٦١	٣٥٧,٣١٥	٣٥٧,٠٥٨	٣٤٥,١٤٨	إجمالي الأرصدة القائمة	١١٨,٦٥٧	١٤٦,٤٣٩	٢٣٩,٠٨٠	٢٦٦,١٢١	٣٥٦,١٠٣
٧٥٥	١,٤٦٦	١,٦٧٦	١,٦٤٠	العملاء الاجانب	--	--	٤,٩٤٥	٣٨,٣٧٠	٢٤,٥٤٢
١,٤٥٠	١,٠٠٣	١,٠١٦	١,٢٢٠	شركات التعامل فى الأوراق المالية	٠	١٧	٩٨٨	٨٠٠	١,٠٣٤
١٨٤,١٤٤	١٧,١٧٩	١٦,٢٠١	١٦,٩٣٣	الشركات القابضة و الإستثمارية	١١١	٧١	٥,٢٠٨	٥,٩٢٦	٨,٩٦٦
٢٤٦,١٩٥	٢٤٣,٥٦٨	٢٤٥,٦٩١	٢٣٥,٢٣٣	البنوك	٧٦,٢٧١	١٠٠,٠٦٣	١٩٤,٩٢٩	١٧٦,٥٢٠	٢٥٠,١٠٢
١١٧,٥٢٦	١٠٤,١٧٠	١٠٣,٧٤١	٩٧,٨٩٣	بنوك قطاع عام	٤٢,٧٤٧	٥٩,٤٢٩	١١٠,٤٨٢	٩١,٢٧٦	١١٦,٨٩٢
١٠١,٠٢٧	١٠٥,٥٨٧	١٠٦,٤٤٠	٩٩,١٠١	بنوك قطاع خاص	٣١,٩٦٤	٣٨,٧٨٣	٦٧,٥٧٠	٦٦,٥٣٠	١١٠,٣١٩
١٥,٤٧٧	٢١,٧٠٠	٢٣,٢٤٦	٢٣,٠٢١	بنوك فروع أجنبية	--	--	٩,٢٢٢	١٠,٧٤٨	٩,٣٠٤
١٦٥	١٦٥	١٤٠	١٦٩	بنك الإستثمار القومى	١,٥٦٠	١,٨٥١	٢,٧١٥	٢,٧٤٩	٨٢٠
١١,٩٩٤	١١,٩٤٦	١٢,١٢٤	١٥,٠٤٩	بنوك متخصصة	--	--	٤,٩٤٠	٥,٢١٧	١٢,٧٦٧
٦	٠	٠	٠	سماسرة النقد الاجنبى	٠	٠	٠	٠	٠
١١,٩٣١	١١,٦٠١	١٣,٥٢٦	١٣,٥٨٠	شركات التأمين	٨٠	٨١	١,٥٦٨	١,٨٠٣	٦,٤٩١
٨,٧٨٠	٨,٤٨٨	١٠,٣٤٥	١٠,٣٢٠	قطاع عام	٦٦	--	١,٠٩٥	٩٤١	٥,٠٢٨
٣,١٥١	٣,١١٣	٣,١٨١	٣,٢٦٠	قطاع خاص <sup>١/</sup>	١٤	--	٤٧٣	٨٦٢	١,٤٦٣
٤٨,٣٨٨	٤٧,٩٧٢	٤٦,٦٠٠	٤٥,٦٠٣	صناديق الإستثمار	٦,٣٩٩	١٢,٤٤٢	٢٤,٧٣١	٣٣,٠٣٤	٤٤,٤٨٤
٥,٤٢٢	٥,٥٣٨	٤,٤٥٥	٥,٠٠٩	صناديق التأمين	٢,٥١١	١,٠١٦	١,٠٩٦	٧٥٧	٤٤١
٦٨٤	٦٧٩	٧٣٠	٦٧٦	قطاع الاسكان و التعمير	--	--	١٦٨	١٩٧	٨,٦٤١
١٧٨	١٥٠	١٢٧	١١٣	قطاع التجارة	٠	٠	٣	٥٠	٧٦
٧٠٢	٦٦٠	٧٠٧	٧٩٤	قطاع الصناعات التحويلية	٧١	٦٠	٩١	٢٢٩	٢٦٨
١٦٠	١٣١	١٣٥	١٣٣	القطاع المالى	--	--	٤٢	٥٣١	٣٠٠
٧٣	٧٧	٧٩	٧٩	قطاع النقل و المواصلات/ الكهرباء/ غاز/ صحة	--	--	١	٢١	٥٣
١٢,٥٤٩	١١,٤٧١	١٠,٣٣٩	٩,٨٦٢	القطاع الافراد	١٣٤	١١	٤٩٥	١,٨١٦	٣,٣٠٢
٣,١٢٢	٣,٠٠٣	٣,٣٥٣	٢,٦٣٨	قطاع البترول و التعدين	--	--	٢,٠١٠	١,٩٢٢	١,٨٩٨
٩٧٨	١,٠٦٣	١,٠١٩	١,٣٣٢	قطاع الخدمات	٢٩٩	١١٢	٩٤	٨٥٠	١,٨٧١
١٢,٥٣٠	١١,٦٥٤	١١,٤٠٤	١٠,٣٠٣	مجالات أخرى <sup>٢/</sup>	١٣٩	٤٠٦	٢,٧١١	٣,٢٩٥	٣,٦٣٤

المصدر: البنك المركزى المصرى.

-- بيان غير متاح.

١/ يتضمن شركات التأمين الخاصة و الفروع الاجنبية.

٢/ تتضمن ٤٥ مليار جنيه أذون خزانة (صكوك) أصدرت لصالح البنك المركزى المصرى وفقاً للإتفاق مع وزارة المالية لاستخدامها فى عمليات السوق المفتوح. وجدير بالذكر فقد تم إهلاك كافة الاذون المصدرة لصالح البنك المركزى خلال الربع الأول من عام ٢٠٠٦/٢٠٠٧.

جدول (٣٦) محفظة الأوراق المالية لدى البنوك <sup>١/</sup>

(مليون جنيه)

يوليو-٠٧	يوليو-٠٨	يوليو-٠٩	يوليو-١٠	يوليو-١١	فبراير-١٢	مارس-١٢	ابريل-١٢	مايو-١٢
١٧٦,٠٩٨	٢٠١,٨٥٨	٣٣٢,٥٩٧	٤٠٥,٨٩٥	٤٧٤,١٧٦	٥٠٦,٧٢٦	٥٢٢,٩٥٤	٥٢٣,٠٧٠	٥٣٨,٠٠٣
إجمالي الأوراق المالية								
١٤٣,٥٩٨	١٦٨,١٨٢	٢٩٧,١٩٤	٣٣٨,٨٣٤	٤٤٢,٦٤٨	٤٥٤,٥٦٨	٤٧٠,٩٩٥	٤٧١,٠٣٥	٤٧٩,٩٥٥
بالعملة المحلية								
٣٢,٥٠٠	٣٣,٦٧٦	٣٥,٤٠٣	٦٧,٠٦١	٣١,٥٢٨	٥٢,١٥٨	٥١,٩٥٩	٥٢,٠٣٥	٥٨,٠٤٨
بالعملة الأجنبية								
١١١,٢٨٨	١٤٨,٦٦٥	٢٧٦,٠٩٥	٣١٨,٨٧٦	٤١٢,١٩٦	٤٤٧,٦٤٥	٤٦٤,٧٩١	٤٦٤,٥٠٨	٤٨٠,٢٥٤
القطاع الحكومي								
٩٦,٦٥٢	١٣٥,١٢٩	٢٦٢,٠٤٤	٣٠٣,٢٩٧	٤٠٧,٨١٤	٤٢١,٦١٣	٤٣٧,٧٠٦	٤٣٧,٣٨٣	٤٤٦,٩٣٧
بالعملة المحلية ومنها:								
١٤,٦٣٦	١٣,٥٣٦	١٤,٠٥١	١٥,٥٧٩	٤,٣٨٢	٢٦,٠٣٢	٢٧,٠٨٥	٢٧,١٢٥	٣٣,٣١٧
بالعملة الأجنبية								
١٧,٦١٧	-	-	-	-	-	-	-	-
صكوك البنك المركزى (بالعملة المحلية)								
٧٦١	١,٤١٤	١,٣٣٨	١,٠٥٢	٩٨٠	٨٨٣	٨٥٣	٨٥٠	٧٢٨
قطاع الأعمال العام								
٧٦١	١,٤١٤	١,٣٣٨	١,٠٥٢	٩٨٠	٨٨٣	٨٥٣	٨٥٠	٧٢٨
بالعملة المحلية								
-	-	-	-	-	-	-	-	-
بالعملة الأجنبية								
٣٢,٠٤٢	٣٦,٥٢٣	٣٩,٢٨٧	٣٩,٩٩١	٣٩,٢٣٩	٣٦,٦٦٦	٣٧,٠٧٩	٣٧,٤٤٦	٣٦,٩٣٣
قطاع الأعمال الخاص								
٢٨,٥٦٨	٣١,٦٠٩	٣٣,٧٥٥	٣٤,٣٩٤	٣٣,٧٦٤	٣١,٩٨٥	٣٢,٣٤٩	٣٢,٧١٥	٣٢,٢٠٢
بالعملة المحلية								
٣,٤٧٤	٤,٩١٤	٥,٥٣٢	٥,٥٩٧	٥,٤٧٥	٤,٦٨١	٤,٧٣٠	٤,٧٣١	٤,٧٣١
بالعملة الأجنبية								
١٤,٣٩٠	١٥,٢٥٦	١٥,٨٧٧	٤٥,٩٧٦	٢١,٧٦١	٢١,٥٣٢	٢٠,٢٣١	٢٠,٢٦٦	٢٠,٠٨٨
قطاع العالم الخارجى (غير المقيمين)								
.	٣٠	٥٧	٩١	٩٠	٨٧	٨٧	٨٧	٨٨
بالعملة المحلية								
١٤,٣٩٠	١٥,٢٢٦	١٥,٨٢٠	٤٥,٨٨٥	٢١,٦٧١	٢١,٤٤٥	٢٠,١٤٤	٢٠,١٧٩	٢٠,٠٠٠
بالعملة الأجنبية								

المصدر: البنك المركزى المصرى

-- لا يوجد إصدار خلال الفترة المشار إليها.

١/ غير متضمن محفظة الأوراق المالية لدى البنك المركزى المصرى.

جدول (٣٧): صافى الإستثمارات الأجنبية المباشرة موزعة بحسب الدول

(مليون دولار)

بيان ربع سنوى				بيان سنوى				
يناير- مارس *١٢/١١	أكتوبر- ديسمبر *١٢/١١	يوليو- سبتمبر *١٢/١١	يناير- مارس *١١/١٠	٢٠١١/٢٠١٠	٢٠١٠/٢٠٠٩	٢٠٠٩/٢٠٠٨	٢٠٠٨/٢٠٠٧	٢٠٠٧/٢٠٠٦
٦٣٦	٨٥٨-	٤٤٠	١٦٤-	٢١٨٩	٦٧٥٨	٨١١٣	١٣٢٣٧	١١٠٥٣
٣١٣٤	١٢٩٤	٢٦٩٨	١٨١٥	٩٥٧٤	١١٠٠٨	١٢٨٣٦	١٧٨٠٢	١٣٠٨٤
٢٠٨,٢	٧٠,٢	١٥٠,٥	١٦٧,٤	١٧٩٠,٥	١٤٢٤,٩	٣٥١٥,٠	٦٤٤٧,٨	٤٦٨١,٣
٦٢,٧	٢٣,٩	٨٥,٥	٥٠,٧	٢٧٤,٥	١٠٩,٧	١٠٢,٦	٢٥٠,٣	٩٧,٢
١١٠,٨	٨١,٢	٧٣,٠	٥٣,٨	٢٢٧,٠	٢٨٦,٢	٢٥٤,٣	١٣٠٢,٧	٣٦,٧
١٩٧٠,٦	٣٣٥,٤	١٢٩٩,١	٨٣١,٩	٤٣٠٧,١	٤٩٢٦,١	٣٢٣١,٨	٣٢٣٩,٣	٢٢٠٩,٦
١١,٠	٢٥,٧	٨,٣	٣,٦	٤٦,٥	٨٠,٥	٢٧,٠	٢٠,٨	٦,٧
٣٩,٨	٢٣,٢	٣٦,٦	١٧,٢	١٤٥,٦	١٢٨,٨	١٣٤,٠	٥٥,٧	٣٩,٦
٧٩,٦	١٠٩,٢	٢٠,٢	٢١,١	٢٠٦,٣	٣٢٣,٤	٥١٤,١	٣٦٥,٤	٢٠٤,٠
١٧٦,٩	١٨٦,٠	١٤٠,١	١٤٢,٤	٤١٠,٨	٣٠٣,٥	١٠٣٧,٤	٧٢٦,٢	٣٠٤٩,٥
١٧,٣	١٥,٥	٨,٩	٢٣,٠	٥٨,٦	١٨٨,٧	١١٨,٠	١٥٩٧,٢	٢٤,٨
١٢,٦	٨,٠	١١٠,١	١٤,١	٦٦,٢	٦٤,١	٢٠,٥	٣٩,٦	١٨,٦
٥,٠	٢,٥	١,٦	٣,٧	١١,٩	٩,٨	١١,١	٤,٩	١,٢
١٦,٣	٤٩,٩	٣٢,٤	٣٣,٨	١٥٨,٨	١١١,٤	١٥٤,٦	٢٣٦,٠	٤٩,٤
٤٢٢,٨	٣٦٢,٨	٧٣١,٥	٤٥١,٩	١٨٧٠,٦	٣٠٥١,٠	٣٧١٥,٧	٣٥١٦,٣	٢٦٦٥,٧
٢٤٩٨-	٢١٥٢-	٢٢٥٨-	١٩٧٨-	٧٣٨٦-	٤٢٥٠-	٤٧٢٣-	٤٥٦٦-	٢٠٣١-
				٢- التدفقات للخارج				

المصدر: البنك المركزى المصرى  
\* أرقام مبدئية.

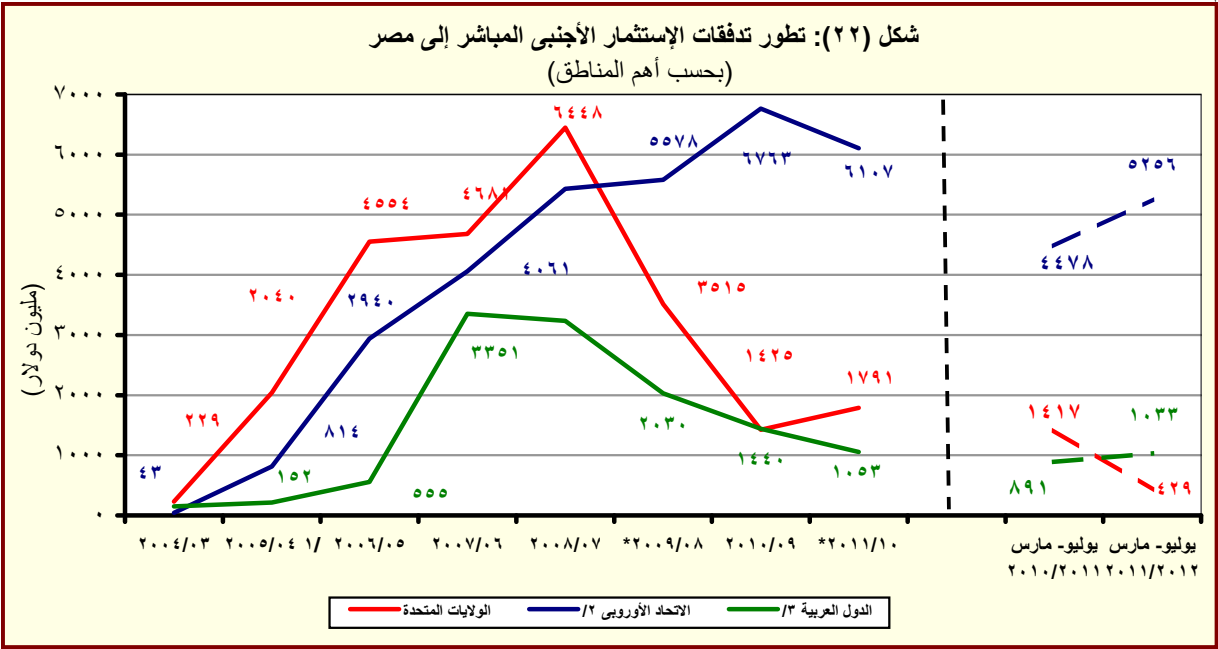

المصدر: البنك المركزى المصرى  
\* مبدئى.

<sup>١/</sup> تشمل إستثمارات فى قطاع البترول بقيمة ٢٦٣٨ مليون دولار.

<sup>٢/</sup> تتضمن النمسا وبلجيكا والدنمارك وقبرص وفرنسا وألمانيا واليونان وإيطاليا ولوكسمبورج والبرتغال ورومانيا وأسبانيا والسويد وهولندا والمملكة المتحدة.

<sup>٣/</sup> تشمل البحرين والأردن والكويت ولبنان وليبيا وعمان وقطر والسعودية وتونس والإمارات ودول عربية أخرى.

# القسم الثامن

## معاملات القطاع الخارجى

ميزان المدفوعات - ميزان المعاملات الجارية (بيان سنوى)-----	٦٥	جدول (٣٨)
ميزان المدفوعات - ميزان المعاملات الرأسمالية (بيان سنوى)-----	٦٦	جدول (٣٩)
ميزان المدفوعات - ميزان المعاملات الجارية (بيان ربع سنوى)-----	٦٧	جدول (٤٠)
ميزان المدفوعات - ميزان المعاملات الرأسمالية (بيان ربع سنوى)-----	٦٨	جدول (٤١)
مؤشرات قياس أداء معاملات القطاع الخارجى-----	٦٩	جدول (٤٢)
بيانات التجارة الخارجية : الميزان التجارى طبقاً للتصنيف الوظيفى للأمم المتحدة-----	٧٠	جدول (٤٣)
بيانات التجارة الخارجية : الصادرات طبقاً للتصنيف الوظيفى للأمم المتحدة-----	٧١	جدول (٤٤)
بيانات التجارة الخارجية : الواردات طبقاً للتصنيف الوظيفى للأمم المتحدة-----	٧٢	جدول (٤٥)
حصيلة الصادرات البترولية-----	٧٣	جدول (٤٦)
أهم مؤشرات قطاع السياحة-----	٧٣	جدول (٤٧)
حركة الملاحة فى قناة السويس-----	٧٣	جدول (٤٨)
الصادرات حسب التوزيع الجغرافى-----	٧٣	جدول (٤٩)

جدول (٣٨): ميزان المدفوعات - ميزان المعاملات الجارية  
بيان سنوى

(مليون دولار)						
يوليو-مارس ٢٠١٢/٢٠١١ *	يوليو-مارس ٢٠١١/٢٠١٠ #	٢٠١١/٢٠١٠ *	٢٠١٠/٢٠٠٩	٢٠٠٩/٢٠٠٨	٢٠٠٨/٢٠٠٧	٢٠٠٧/٢٠٠٦
٢٣,٥٢٧-	٢٠,٦٧٤-	٢٣,٧٨٤-	٢٥,١٢٠-	٢٥,١٧٣-	٢٣,٤١٥-	١٦,٢٩١-
٢٠,٠٦٩	١٨,٩١١	٢٦,٩٩٣	٢٣,٨٧٣	٢٥,١٦٩	٢٩,٣٥٦	٢٢,٠١٨
٩,٧٩٩	٨,٢٦٢	١٢,١٣٦	١٠,٢٥٩	١١,٠٠٥	١٤,٤٧٣	١٠,١٠٨
١٠,٢٦٩	١٠,٦٤٩	١٤,٨٥٧	١٣,٦١٥	١٤,١٦٤	١٤,٨٨٣	١١,٩١٠
٤٣,٥٩٦-	٣٩,٥٨٥-	٥٠,٧٧٧-	٤٨,٩٩٣-	٥٠,٣٤٢-	٥٢,٧٧١-	٣٨,٣٠٨-
٨,٢٦٢-	٦,٣٩٥-	٥,٩٤٣-	٥,١٦١-	٧,٠٣٢-	٩,٥٦١-	٤,١٢٨-
٣٥,٣٣٤-	٣٣,١٩٠-	٤٤,٨٣٤-	٤٣,٨٣٢-	٤٣,٣١٠-	٤٣,٢١٠-	٣٤,١٨٠-
٣,٧٩٨	٦,٨٤٩	٧,٨٧٨	١٠,٣٣٩	١٢,٥٠٢	١٤,٩٦٦	١١,٤٩٨
١٥,٦٠٧	١٧,٢٦٠	٢١,٨٧٣	٢٣,٥٦٣	٢٣,٨٠١	٢٧,٢١١	٢٠,٤٥٦
٦,٤٤٤	٦,٠١٨	٨,٠٦٩	٧,٢١٧	٧,٤٨١	٧,٥٦٠	٦,٣٧١
٣,٩٢٩	٣,٧٣٧	٥,٠٥٣	٤,٥١٧	٤,٧٢١	٥,١٥٥	٤,١٧٠
٧,٠٨٤	٨,٧٣٥	١٠,٥٨٩	١١,٠٩١	١٠,٤٨٨	١٠,٨٢٧	٨,١٨٣
١٦٥	٢٩٦	٤١٩	٨٢٩	١,٩٣٧	٣,٢٨٩	٣,٠٤٥
١٩٦	٩٠	١١٨	٢١٨	٢٥٣	١٨٨	٢٥٤
١,٧١٨	٢,١٢١	٢,٦٧٩	٣,٧٠٨	٣,٦٤٣	٥,٣٤٧	٢,٦٠٣
١١,٨١٠	١٠,٤١١	١٣,٩٩٥	١٣,٢٢٤	١١,٢٩٩	١٢,٢٤٥	٨,٩٥٧
٩٥٥	١,٠٦٣	١,٣٨٥	١,٢٣٠	١,٤٩٢	١,٦٢٠	١,٢٧٣
١,٩١٢	١,٦٢٠	٢,١١٣	٢,٣٢٨	٢,٧٣٩	٢,٨٩٥	١,٩١٨
٥,٣١٩	٤,٦١٢	٦,٤٦٧	٥,١٩٤	١,٧٨٣	١,٩٣٠	١,٨٦٨
٤٤٦	٤٦٣	٥٥٢	٥٥٤	٦٢١	٦٧٥	٦٠٨
٩١٦	٩٦١	١,١٠٦	١,٥٣٥	١,١٨٢	١,٣١٤	١,١٩٦
٢,٧٠٨	٢,١٥٥	٢,٩٢٤	٢,٩٣٩	٤,١٠٢	٤,٤٨٦	٢,٧٠٣
١٩,٧٢٩-	١٣,٨٢٥-	١٥,٩٠٦-	١٤,٧٨١-	١٢,٦٧١-	٨,٤٤٩-	٤,٧٩٢-
١٣,٣٣٧	٩,١٦٦	١٣,١٣٧	١٠,٤٦٣	٨,٢٤٧	٩,٣٣٨	٧,٠٦١
٥٦٧	٢٢١	٧٥٣	٩٥٤	٦١٤	٩٦١	٨٠٠
١٢,٧٧٠	٨,٩٤٥	١٢,٣٨٤	٩,٥٠٩	٧,٦٣٢	٨,٣٧٧	٦,٢٦١
٦,٣٩٣-	٤,٦٥٩-	٢,٧٦٩-	٤,٣١٨-	٤,٤٢٤-	٨٨٨	٢,٢٦٩

المصدر: البنك المركزى المصرى.

\* مبدئى.

# أرقام معدلة من قبل البنك المركزى

١/ يتضمن صادرات و واردات المناطق الحرة.

ملحوظة: بيانات التجارة فى هذا الجدول تم تجميعها من مصادر الجهاز المصرفى طبقاً للتدفقات النقدية. و قد تختلف هذه البيانات عن البيانات المجمعة لدى الجهاز المركزى للتعبئة العامة والإحصاء والمبنية على أساس التدفقات السلعية وفقاً لسجلات مصلحة الجمارك .

شكل (٢٣): توزيع متحصلات ميزان المعاملات الجارية

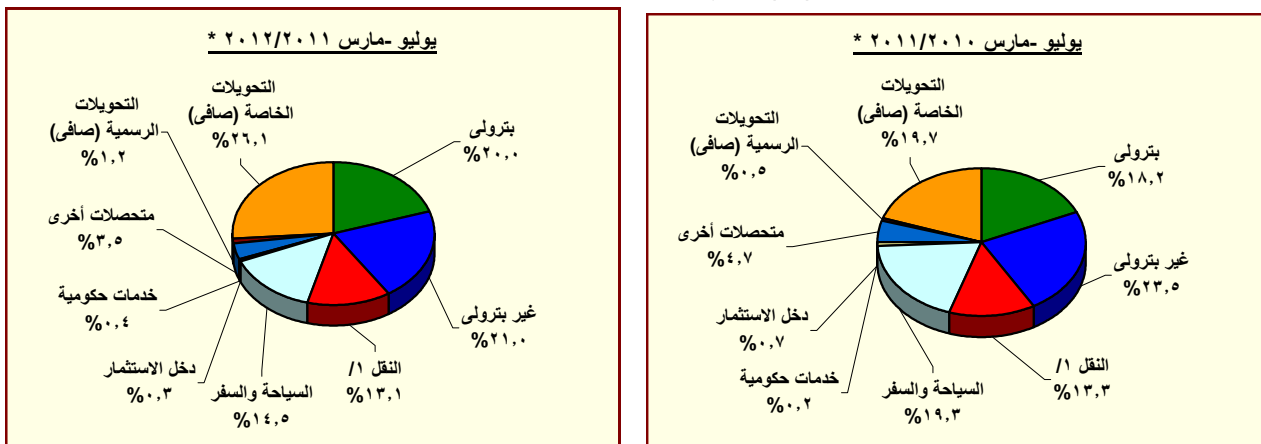

المصدر: البنك المركزى المصرى.

\* مبدئى.

١/ يتضمن متحصلات قناة السويس.

جدول (٣٩): ميزان المدفوعات (تابع) - ميزان المعاملات الرأسمالية  
بيان سنوى

(مليون دولار)

يوليو-مارس *٢٠١٢/٢٠١١	يوليو-مارس # ٢٠١١/٢٠١٠	٢٠١١/٢٠١٠ *	٢٠١٠/٢٠٠٩	٢٠٠٩/٢٠٠٨	٢٠٠٨/٢٠٠٧	٢٠٠٧/٢٠٠٦	
٣,٦٦٨-	١,٧٧٦-	٤,٨٢٤-	٨,٣٢٥	٢,٢٨٥	٧,٥٥٨	٨٥٣	ميزان المعاملات الرأسمالية
٧٩-	٢٤-	٣٢-	٣٦-	٣-	٢	٣٩-	الحساب الرأسمالى
٣,٥٩٠-	١,٧٥٢-	٤,٧٩١-	٨,٣٦٢	٢,٢٨٧	٧,٥٥٥	٨٩٢	الحساب المالى
١٧٧-	٧٢٩-	٩٥٨-	٩٧٧-	١,٣٤١-	١,١١٣-	٥٣٦-	تدفقات الاستثمار فى الخارج
٢١٨	٢,٠٩٠	٢,١٨٩	٦,٧٥٨	٨,١١٣	١٣,٢٣٧	١١,٠٥٣	تدفقات الاستثمارات المباشرة فى مصر (صافى) <sup>١/</sup>
١٦١-	١١٣-	١١٨-	٥٢٢-	٤١١-	٩٦٠-	٥٥٨-	استثمارات محفظة الأوراق المالية للخارج
٤,٥٦٩-	٩٦٩-	٢,٥٥١-	٧,٨٧٩	٩,٤١١-	١,٣٧٤-	٩٣٧-	صافى تدفقات محفظة الأوراق المالية فى مصر <sup>٢/</sup>
٣٩٧-	٣٤٤	٢١١	١,٣٥٧	١,٠١٣-	٧٧٥	٥٥١-	و منها السندات <sup>٣/</sup>
١,١٠١	٢,٠٣١-	٣,٣٥٣-	٤,٧٧٧-	٥,١٣٦	٢,٢٣٦-	٨,١٣١-	صافى الاستثمارات الأخرى
٢٧٦	٤١٩	٨٧٦	٢,٣٥٠	١,٤٥٢	١,١٧٨	٢,٠٣٩	صافى الاقتراض
٦٢٤-	١,٣٩٠-	١,٤٦٨-	٥٢٣-	١٢٢	٦٥٨-	٢٣٤-	القروض المتوسطة وطويلة الأجل
١,١٣٢	٣٣٨	٤٨٥	١,٢٢٩	٢,٠١٠	١,٠٠٩	١,٧٨٠	المستخدم
١,٧٥٦-	١,٧٢٨-	١,٩٥٣-	١,٧٥٢-	١,٨٨٩-	١,٦٦٦-	٢,٠١٥-	السداد
٢١	٤٥-	٤٩-	٤٠-	٤٢٩-	١٤٤-	١٩٢-	تسهيلات موردين ومشترين متوسطة الأجل
٨١	٦٤	٨٩	٥٢	٦٠	٢٠	٨٩	المستخدم
٦٠-	١٠٩-	١٣٨-	٩٢-	٤٨٩-	١٦٤-	٢٨١-	السداد
٨٧٩	١,٨٥٤	٢,٣٩٣	٢,٩١٣	١,٥٥٩	١,٩٧٩	٢,٤٦٥	صافى تسهيلات موردين ومشترين قصيرة الأجل
١,٥١٣	٢,٥١٥-	٣,٤٢٧-	٩,٦٦٩-	٣,٧٤٤	٤,٤٠٣-	١٠,٩٤٢-	أصول أخرى
٢٠	٢٧-	٦٤-	٤١-	٤٩	٤٨-	٢١٥-	البنك المركزى المصرى
٣,٠٤٩	١,١٥٣-	١,٦٠٩-	٢,٠٧٣-	٨,٣١٤	٢,٤٨٦-	٩,٩٠١-	البنوك الأخرى
١,٥٥٦-	١,٣٣٥-	١,٧٥٤-	٧,٥٥٥-	٤,٦١٩-	١,٨٦٨-	٨٢٦-	أخرى
٦٨٨-	٦٥	٨٠٢-	٢,٥٤٢	١٤٠	٩٨٩	٧٧١	خصوم أخرى
٥-	١٠-	٤٤-	١,١٨٧	٦	٠	١٦	البنك المركزى المصرى
٦٨٤-	٧٥	٧٥٨-	١,٣٥٥	١٣٤	٩٨٩	٧٥٥	البنوك الأخرى
١,١١٠-	٩٣٦	٢,١٦٢-	٦٥٢-	١,٢٣٨-	٣,٠٢٥-	٢,١٦٠	السهو والخطأ (صافى)
١١,١٧١-	٥,٤٩٩-	٩,٧٥٤-	٣,٣٥٦	٣,٣٧٨-	٥,٤٢٠	٥,٢٨٢	الميزان الكلى

المصدر: البنك المركزى المصرى.

\* مبدئى.

# أرقام معدلة من البنك المركزى.

١/ تتضمن استثمارات أجنبية مباشرة فى قطاع البترول منذ الربع الأول من العام المالى ٢٠٠٥/٠٤.

٢/ تتضمن ٢٠٠٨/٠٧ سندات بالجنهيه المصرى(تدفقات للداخل)، و صافى تعاملات الأجانب فى أئون الخزانة المصرية (تدفقات للداخل)، بالإضافة إلى صافى تعاملات الأجانب فى شهادات الإيداع المصرية (تدفقات للخارج).

٣/ بدءاً من نوفمبر ٢٠٠٣، قام البنك المركزى المصرى بتغيير التوبيب الخاص بالسندات الدولارية السيادية ( أصدرت فى يوليو ٢٠٠١ بقيمة ١,٥ مليار دولار) لتوضع تحت بند صافى إستثمارات المحافظ فى مصر بدلاً من صافى الاقتراض كما كان متبع فى السابق. قيم السندات عاليه غير متضمنة تلك المملوكة من قبل المؤسسات المقيمة داخل مصر.

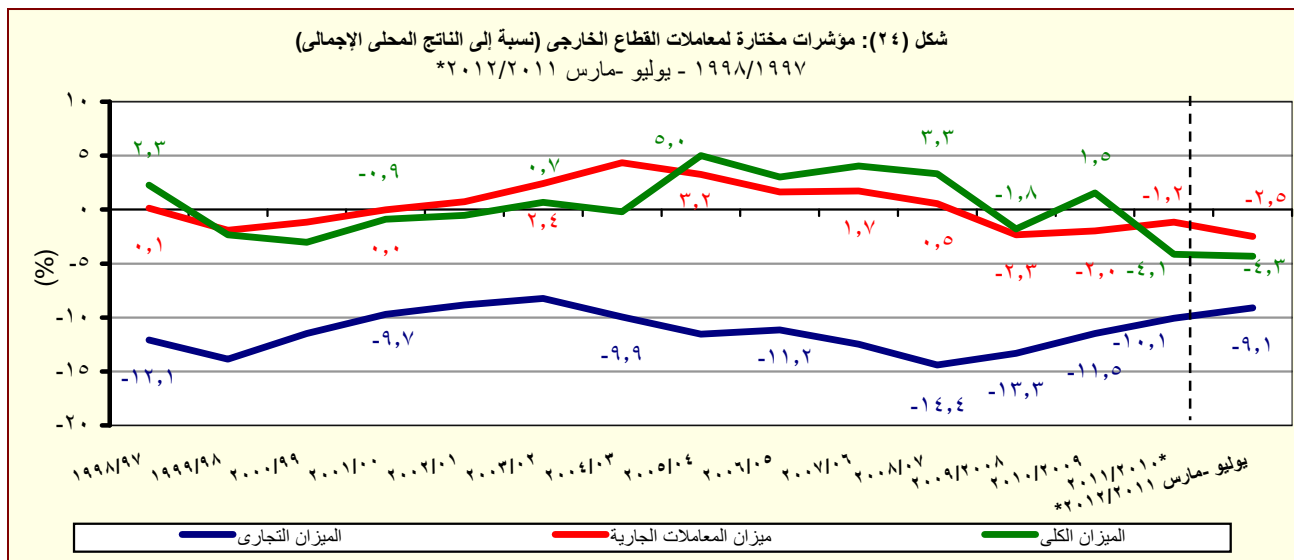

المصدر: البنك المركزى المصرى.

\* مبدئى.

جدول (٤٠): ميزان المدفوعات - ميزان المعاملات الجارية

بيان ربع سنوى

(مليون دولار)

٢٠١٢/٢٠١١ *			٢٠١١/٢٠١٠ *			٢٠١٠/٢٠٠٩ *			
الربع الاول	الربع الثانى	الربع الثالث <sup>١/</sup>	الربع الاول <sup>#</sup>	الربع الثانى <sup>#</sup>	الربع الثالث <sup>#</sup>	الربع الرابع	الربع الثالث	الربع الثانى	
-٧,٩٢٩	-٧,٧٧٥	-٧,٨٢٣	-٦,١٩١	-٧,٣٤٩	-٧,١٣٤	-٦,٥٨٣	-٦,٦٠٨	-٥,٦٧٥	الميزان التجارى <sup>١/٢</sup>
-٦,٤٨٠	-٦,٨٢٤	-٦,٧٦٥	-٦,٢٤٣	-٦,٥٦٦	-٦,١٠٢	-٦,٩٠٦	-٥,٤٥٠	-٦,١٢٦	الصادرات
٣,٠٦٠	٣,٥٠٦	٣,٢٣٤	٢,٨٣٢	٢,٦٣٦	٢,٧٩٤	٣,٢٠٩	٢,٠٦٣	٢,٥٥٩	بترولى
٣,٤٢٠	٣,٣١٨	٣,٥٣١	٣,٤١٢	٣,٩٣٠	٣,٣٠٨	٣,٦٩٧	٣,٣٨٧	٣,٥٦٧	غير بترولى
-١٤,٤٠٩	-١٤,٥٩٩	-١٤,٥٨٨	-١٢,٤٣٤	-١٣,٩١٥	-١٣,٢٣٦	-١٣,٤٨٩	-١٢,٠٥٨	-١١,٨٠٢	الواردات
-٢,٨٧٧	-٢,٥١٢	-٢,٨٧٣	-٢,٣٠١	-١,٩٩٨	-٢,٠٩٦	-١,٨٩٨	-١,٠٦٧	-٨٠٣	بترولى
-١١,٥٣٣	-١٢,٠٨٦	-١١,٧١٥	-١٠,١٣٤	-١١,٩١٧	-١١,١٤٠	-١١,٥٩١	-١٠,٩٩١	-١٠,٩٩٩	غير بترولى
٦٧٥	١,٥٠١	١,٦٢٢	١,٢٦٥	٢,٩٦١	٢,٦٢٣	١,٥٧٧	٢,٤٧٨	٢,٩٨٣	الخدمات (صافى)
٤,٩٧٥	٥,٢٢١	٥,٤١١	٤,٢١٢	٦,٣٥٢	٦,٦٩٥	٥,٨٢١	٥,٤٧٢	٥,٩٩٨	المتحصلات
٢,١٤٤	٢,٢٢٤	٢,٠٧٦	١,٨٤٨	٢,١٥٥	٢,٠١٥	١,٩٨٧	١,٧٦٠	١,٧٦٢	النقل
١,٢٤٦	١,٣٢٣	١,٣٦٠	١,٢٣٠	١,٢٥٤	١,٢٥٤	١,١٥١	١,١٠٤	١,١٥٥	ومنه : قناة السويس
٢,٠٢٣	٢,٣٦٠	٢,٧٠٢	١,٧٩٢	٣,٢٩٠	٣,٦٥٣	٢,٨٦٨	٢,٧١٦	٢,٧٧٧	السياحة والسفر
٥٥	٥٤	٥٦	٨٥	١٢٩	٨٢	١٦٨	١٥٥	٢٤٨	دخل الاستثمار
١٣٥	٤٢	١٩	٢٠	٥٤	١٥	٨١	٣٩	٦٤	خدمات حكومية
٦١٨	٥٤١	٥٥٨	٤٦٦	٧٢٤	٩٣١	٧١٧	٨٠٢	١,١٤٨	متحصلات أخرى
٤,٣٠٠	٣,٧٢٠	٣,٧٩٠	٢,٩٤٨	٣,٣٩١	٤,٠٧٣	٤,٢٤٤	٢,٩٩٤	٣,٠١٦	المدفوعات
٣٥٧	٢٨٦	٣١٢	٢٢٤	٤٥٩	٣٨٠	٣١٠	٣١٣	٣١٧	النقل
٥٩٤	٦٩١	٦٢٧	٣٩٢	٥٩٦	٦٣٢	٥٤٩	٤٦٢	٦٠٢	السياحة والسفر
٢,١١٤	١,٤١٩	١,٧٨٥	١,٥٧٤	١,١٣٤	١,٩٠٤	٢,٢٤٥	١,٠٩٤	٨٨٣	مدفوعات عن الاستثمار
١٧٧	٨٢	١٨٧	١٨٣	٩٥	١٨٤	٨٠	١٨٩	٨٨	ومنه : فوائد مدفوعة
٢٨٥	٣١٠	٣٢١	١٦٥	٢٩٢	٥٠٤	٤٠٨	٥٢٢	٣١٢	المدفوعات الحكومية
٩٥٠	١,٠١٤	٧٤٤	٥٩٣	٩١٠	٦٥٢	٧٣٢	٦٠٣	٩٠٢	مدفوعات أخرى
-٧,٢٥٣	-٦,٢٧٤	-٦,٢٠٢	-٤,٩٢٧	-٤,٣٨٨	-٤,٥١١	-٥,٠٠٦	-٤,١٣٠	-٢,٦٩٢	السلع والخدمات (صافى)
٤,٩١٥	٤,٣٩٥	٤,٠٢٦	٢,٨٢٩	٣,١٣٢	٣,٢٠٥	٣,٢٩٥	٢,٨٠٧	١,٩٠٣	التحويلات (صافى)
٤٤	٥٠٧	١٦	٥٤	١٩	١٤٨	٦١	٩-	٢٤٧	التحويلات الرسمية (صافى)
٤,٨٧١	٣,٨٨٩	٤,٠١١	٢,٧٧٥	٣,١١٣	٣,٠٥٧	٣,٢٣٤	٢,٨١٦	١,٦٥٦	التحويلات الخاصة (صافى)
-٢,٣٣٩	-١,٨٧٩	-٢,١٧٥	-٢,٠٩٨	-١,٢٥٥	-١,٣٠٦	-١,٧١١	-١,٣٢٣	-٧٩٠	الميزان الجارى

المصدر: البنك المركزى المصرى.

\* مبدئى.

# أرقام معدلة. جدير بالذكر أن البيانات الخاصة بالربع الرابع من عام ٢٠١١/٢٠١٠ تحت المراجعة.

١/ تم تقدير البيانات الخاصة بالربع الثالث يناير- مارس ٢٠١٢/٢٠١١ كمحصلة الفارق بين بيانات الفترة يوليو - مارس ٢٠١٢/٢٠١١ والفترة يوليو - ديسمبر ٢٠١٢/٢٠١١.

٢ / يتضمن صادرات و واردات المناطق الحرة.

ملحوظة : بيانات التجارة فى هذا الجدول تم تجميعها من مصادر الجهاز المصرفى طبقاً للتدفقات النقدية. و قد تختلف هذه البيانات عن البيانات المجمعة لدى الجهاز المركزى للتعبئة العامة والإحصاء والمبنية على أساس التدفقات السلعية وفقاً لسجلات مصلحة الجمارك .

جدول (٤١): ميزان المدفوعات (تابع) - ميزان المعاملات الرأسمالية  
بيان ربع سنوى

(مليون دولار)									
٢٠١٢/٢٠١١ *				٢٠١١/٢٠١٠ *			٢٠١٠/٢٠٠٩ *		
الربع الثالث <sup>١/</sup>	الربع الثانى	الربع الاول		الربع الثالث #	الربع الثانى #	الربع الاول #	الربع الرابع	الربع الثالث	الربع الثانى
١٠٢٥٧-	٢٠٩١٤-	٥٠٢	٤٠٥٩٤-	١٠٧٨٥	١٠٠٣٢	٣٠١٦٢	١٠٨٧٧	٤٤٩	٢٠٨٣٧
٤٦٠-	١١٠٨-	٢٠٠٠-	٤٠٨-	١١٠٥-	٧٠٩-	١٩٠٤-	٠٠٤-	٢٠٤-	١٤٠٠-
١٠٢١٠-	٢٠٩٠٢-	٥٢٣	٤٠٥٨٩-	١٠٧٩٧	١٠٠٤٠	٣٠١٨٢	١٠٨٧٧	٤٥٢	٢٠٨٥١
٧٦*	٢٣-	٧٩-	٢٩٥-	١٥٠-	٢٨٤-	٣٢٨-	٤١٣-	١٤١-	٩٤-
٦٣٦	٨٥٨-	٤٤٠	١٦٤-	٦٥٦	١٠٥٩٧	٢٠٤٢٦	١٠٧٠٦	٨٩٥	١٠٧٣١ <sup>٢/</sup>
٦-	٩٣-	٦٣-	٦٠-	٥	٥٨-	١٧٠	٥٦٢-	٨٩-	٤١-
١٠٢٦٠-	١٠٥٧٩-	١٠٧٣٠-	٥٠٥٤٠-	١٠٣٢٩-	٥٠٩٠٠	٧٦٨	٥٠٥٤٨	٣٧٨	١٠١٨٦
٢١-	٥١-	٣٢٥-	٢٧٩-	١٠٠-	٧٢٣	١٠٦١٣	٦٣-	١١٢-	٨١-
٥٠٠-	٣٤٩-	١٠٩٥٥	١٠٤٦٩	٢٠٦١٥	٦٠١١٥-	١٤٥	٤٠٤٠١-	٥٩٠-	٦٩
٢٩٤-	٢٨٣	٢٨٧	٥٩-	٦٤١	١٦٤-	١١٥	٦٤٨	٩٦٨	٦٢٠
٤٧٨-	٣١٣	٤٥٩-	٦٣٠-	١٣١-	٦٣٠-	٥٣٦	٥٠١-	١١٠-	٤٤٩-
٣٠٠	٥١٨	٣١٣	٩١	١٣٢	١١٥	٧٣٤	١٧٢	١٠١	٢٢٢
٧٧٩-	٢٠٥-	٧٧٢-	٧٢١-	٢٦٢-	٧٤٥-	١٩٨-	٦٧٢-	٢١١-	٦٧١-
١٧	٠	٤	٣٥-	١	١١-	٢٩-	٧-	٢٥-	٢١
٣١٠٧	٢٤٠٦	٢٤٠٣	٢٠٠٠	٣٠٠٢	١٣٠٦	٧٠٢	٢٠٦	٩٠٩	٣٢٠١
١٥-	٢٥-	٢١-	٥٥-	٢٩-	٢٥-	٣٦-	١٠-	٣٤-	١١-
١٦٨	٣٠-	٧٤٢	٦٠٦	٧٧٠	٤٧٨	٣٩٢-	١٠١٥٥	١٠١٠٢	١٠٠٤٧
٦	٤٠٥-	١٠٩١٢	٢٠٢٨١	١٠٧٦٢	٦٠٥٥٨-	١٠٢٥٠-	٥٠١٣٩-	١٠٥٣٦-	١٠٧٤٤-
٣-	٨	١٦	٦-	٠	٢٢-	٧-	٥٣	٨١-	٥-
٢٥١	٣٧٦	٢٠٤٢١	٢٠٦٥٨	٢٠٥١٣	٦٠٣٢٤-	٨٢٦	٣٠٣٠٦-	١٠٦٦٩	١٠٢٦٢-
٢٤٢-	٧٨٩-	٥٢٥-	٣٧١-	٧٥٢-	٢١٢-	٢٠٠٦٩-	١٠٨٨٦-	٣٠١٢٣-	٤٧٧-
٢١٧-	٢٢٧-	٢٤٤-	٧٥٣-	٢١٣	٦٠٦	١٠٢٨٠	٩١	٢٢-	١٠١٩٤
٢	٢-	٤-	١٦-	٦	٠	٧	٢٧-	٤	١٠٢٠٤
٢١٩-	٢٢٥-	٢٤٠-	٧٣٧-	٢٠٦	٦٠٦	١٠٢٧٣	١١٨	٢٦-	١٠-
٤٣٠	٨٥٧-	٦٨٣-	٦٢١	٢٧	٢٨٨	١٠٢٠١-	٩٩-	٩٤٠	٢٩٢-
٣٠١٦٥-	٥٠٦٤٩-	٢٠٣٥٦-	٦٠٠٧١-	٥٥٧	١٥	٢٥٠	٤٥٥	٦٠٠	٢٠٥٢

المصدر: البنك المركزى المصرى.

\* مبدئى.

# أرقام معدلة. جدير بالذكر أن البيانات الخاصة بالربع الرابع من عام ٢٠١١/٢٠١٠ تحت المراجعة.

١/ تم تقدير البيانات الخاصة بالربع الثالث يناير- مارس ٢٠١٢/٢٠١١ كمحصلة الفارق بين بيانات الفترة يوليو - مارس ٢٠١٢/٢٠١١ والفترة يوليو - ديسمبر ٢٠١٢/٢٠١١.

٢/ تتضمن الإستثمارات الأجنبية المباشرة فى قطاع البترول منذ الربع الأول من ٢٠٠٥/٠٤.

٣/ بدءاً من نوفمبر ٢٠٠٣، قام البنك المركزى المصرى بتغيير التنبؤ الخاص بالسندات الدلارية السيادية ( أصدرت فى يوليو ٢٠٠١ بقيمة ١٠٥ مليار دولار) لتوضع تحت بند إستثمارات المحافظ فى مصر بدلاً من صافى الاقتراض كما كان متبع فى السابق. قيم السندات عاليه غير متضمنة تلك المملوكة من قبل المؤسسات المقيمة داخل مصر.



جدول (٤٢): مؤشرات قياس أداء معاملات القطاع الخارجى

يوليو- مارس # ٢٠١١/٢٠١٠		٢٠٠٧/٢٠٠٦ ٢٠٠٨/٢٠٠٧ ٢٠٠٩/٢٠٠٨ ٢٠١٠/٢٠٠٩ ٢٠١١/٢٠١٠					
(مليون دولار)							
٤٩,٠١٣	٤٥,٣٣٧	٦٢,٠٠٢	٥٧,٨٩٩	٥٧,٢١٧	٦٥,٩٠٤	٤٩,٥٣٤	المتحصلات الجارية (متضمنة التحويلات الرسمية)
(٨,١)	(٨,٣)	(٧,١)	(١,٢)	(١٣,٢)-	(٣٣,٠)	(١٩,٥)	
٤٨,٤٤٦	٤٥,١١٦	٦١,٢٥٠	٥٦,٩٤٥	٥٦,٦٠٣	٦٤,٩٤٤	٤٨,٧٣٤	المتحصلات الجارية (بدون التحويلات الرسمية)
(٧,٤)	(١٠,١)	(٧,٦)	(٠,٦)	(١٢,٨)-	(٣٣,٣)	(١٩,٢)	
٥٥,٤٠٥	٤٩,٩٩٦	٦٤,٧٧١	٦٢,٢١٧	٦١,٦٤١	٦٥,٠١٦	٤٧,٢٦٥	المدفوعات الجارية
(١٠,٨)	(١٢,٤)	(٤,١)	(٠,٩)	(٥,٢)-	(٣٧,٦)	(١٩,١)	
(نسبة مئوية، إلا إذا ذكر خلاف ذلك)							
المتحصلات الجارية / المدفوعات الجارية							
٨٧,٤	٩٠,٢	٩٤,٦	٩١,٥	٩١,٨	٩٩,٩	١٠٣,١	بدون التحويلات الرسمية
٨٨,٥	٩٠,٧	٩٥,٧	٩٣,١	٩٢,٨	١٠١,٤	١٠٤,٨	شاملة التحويلات الرسمية
٤٦,٠	٤٧,٨	٥٣,٢	٤٨,٧	٥٠,٠	٥٥,٦	٥٧,٥	الصادرات السلعية / الواردات السلعية
٤١,٤	٤١,٩	٤٤,١	٤١,٩	٤٤,٥	٤٥,٢	٤٥,٢	الصادرات السلعية / المتحصلات الجارية (بدون التحويلات الرسمية)
٢١,٢	٢٣,٦	٢٤,٣	٢٣,٩	٢٥,٠	٢٢,٩	٢٤,٤	الصادرات غير البترولية / المتحصلات الجارية (بدون التحويلات الرسمية)
٧٨,٧	٧٩,٢	٧٨,٤	٧٨,٧	٨١,٧	٨١,٢	٨١,٠	الواردات السلعية / المدفوعات الجارية
٣,١	٦,٨	٦,٣	٨,٦	٧,٥	٧,٩	٨,٩	نسبة تغطية الاحتياطي الدولي للواردات ( عدد الأشهر)
١٣٢,٢	١٦٥,٨	١٥٦,٣	١٧٨,٢	٢١٠,٧	٢٢٢,٢	٢٢٨,٤	المتحصلات الخدمية / المدفوعات الخدمية
١٤,٦	١٩,٤	١٧,٣	٢٠,٤	١٨,٥	١٦,٧	١٦,٨	إيرادات السياحة / المتحصلات الجارية (بدون التحويلات الرسمية)
٤٥,٤	٥٠,٦	٤٨,٤	٤٩,٢	٤٤,١	٣٩,٨	٤٠,٠	إيرادات السياحة / المتحصلات الخدمية
٤,٦	٥,١	٤,٣	٤,١	٥,٢	٣,٨	٥,٩	خدمة الدين / المتحصلات الجارية (متضمنة التحويلات الرسمية) <sup>١/</sup>
٤,٠	٤,٥	٦,٣	٦,٢	٧,٥	٩,١	٩,١	الصادرات غير البترولية (نسبة إلى الناتج المحلي الإجمالي) <sup>١/</sup>
٦,٠	٧,٣	٩,٣	١٠,٨	١٢,٦	١٦,٧	١٥,٧	إجمالي المتحصلات الخدمية (نسبة إلى الناتج المحلي الإجمالي) <sup>١/</sup>
٢,٧	٣,٧	٤,٥	٥,٣	٥,٥	٦,٧	٦,٣	ومنها : السياحة (نسبة إلى الناتج المحلي الإجمالي) <sup>١/</sup>
٢,٥-	٢,٠-	١,٢-	٢,٠-	٢,٣-	٠,٥	١,٧	ميزان المعاملات الجارية (نسبة إلى الناتج المحلي الإجمالي) <sup>١/</sup>
٤,٣-	٢,٣-	٤,١-	١,٥	١,٨-	٣,٣	٤,٠	ميزان المدفوعات (نسبة إلى الناتج المحلي الإجمالي) <sup>١/</sup>
٦٨,٢	٧٦,٨	٥٦,٣	٥٨,٢	٥٥,١	٥١,٤	٦٠,٤	إجمالي الدين الخارجي / المتحصلات الجارية (متضمنة التحويلات الرسمية)
١,١	١,٢	١,٠	١,١	١,٢	١,٢	١,٣	مدفوعات الفوائد على الدين الخارجي / المتحصلات الجارية (متضمنة التحويلات الرسمية)
٤٧٩,٦	٦٠٦,٢	٦٠٢,٣	٦٩٤,٩	٦٤٠,٤	٨٤٨,٥	٨٨٠,٠	نسبة السيولة (%) <sup>١/٣</sup>

المصدر: البنك المركزى المصرى وحسابات وزارة المالية.

\* مبدئى.

-- بيان غير متاح.

( ) معدل النمو عن الفترة المقابلة فى العام السابق.

# أرقام معدلة من قبل البنك المركزى المصرى.

١/ تم تقدير قيمة خدمة الدين الخارجى من واقع بيانات ميزان المدفوعات.

٢/ قامت وزارة التخطيط بتقدير قيمة الناتج المحلى الإجمالى لعام ٢٠١٢/٢٠١١ بنحو ١٥٤٦,٢ مليار جنيه ، مقارنة بناتج محلى إجمالى معدل قدره ١٣٧١,٨ مليار جنيه لعام ٢٠١١/٢٠١٠.

١/٣ (الإحتياطى الدولى متضمن الذهب و أصول البنوك فى الخارج) / (خدمة الدين + الإلتزامات الخارجية السائلة).

جدول (٤٣): بيانات التجارة الخارجية - الميزان التجارى  
طبقاً للتصنيف الإقتصادي للأمم المتحدة (BEC)

(مليون جنيه)

البند	٢٠٠٨/٢٠٠٧	٢٠٠٩/٢٠٠٨	٢٠١٠/٢٠٠٩	٢٠١١/٢٠١٠	٢٠١٢/٢٠١١*	يوليو ٢٠١٢/٢٠١١	يوليو ٢٠١٣/٢٠١٢
الميزان الكلى	١٧٢,٤٧٧-	١٨٧,٢٨٦-	١٦٩,٢٨٢-	١٨٣,٩٣٧-	٢٠٢,٩٥٠-	١٨,٨٨١-	١٨,٩٢٥-
	(٢٨,١)	(٨,٦)	(٩,٦)-	(٨,٧)	(١٠,٣)		(٠,٢)
١١١ سلع غذائية أولية (للصناعة)	١٧,١٨٩-	١٥,٨٧٩-	١٧,٧٧٧-	٢٣,٨٧٨-	٢٨,٦١٨-	١,٧٥٥-	١,٦٠٩-
١١٢ سلع غذائية أولية (للإستهلاك)	١,٩٤٩	٢٢٨	١,٠٤٠-	٨٤٣	١,٢٩٩-	٤٢٠	٢٣٢-
١٢١ سلع غذائية مصنعة (للصناعة)	٧,٩٨٥-	٨,٤١٦-	٧,٠٥٣-	١١,٠٤٩-	٢٤,٧٤٥-	١,٣٦١-	١,٢٧٦-
١٢٢ سلع غذائية مصنعة (للإستهلاك)	٤,٢٣٢-	٣,٩٣١-	٤,٨٥٥-	٨,٨٩١-	١١,٥٤٩-	٩٥٣-	١,٠٥٩-
٢١ مستلزمات صناعية أولية	١٥,٥٥١-	١٤,١١٤-	١٥,٧٢٧-	٢١,٩٨٠-	٢٨,٣٦٣-	٣,٥١٢-	٢,٦٤٠-
٢٢ مستلزمات صناعية مصنعة	٦٧,٦٠٠-	٦٢,٤٥٧-	٦٥,١٩٣-	٥٣,٩٢١-	٦٣,٥٦٩-	٥,٥١٩-	٦,٢١٠-
٣١ وقود وزيوت (خام)	١,١٣٣-	٥,٥٤٨-	٣,٧٥٧-	١٦,٥١١	٢١,٣٩٦	٢,٠٣٩	٢,٤١٩
٣٢ وقود مصنع و زيوت اخرى	٤,٦١٣-	٢,٠٦٠-	٦,٦٦٥	٤,١٧٢	٤٥٣-	٨٦-	٢٢٠-
٤١ سلع رأسمالية عدا معدات النقل	٢٢,٨٩٣-	٣٢,١٣٥-	١٦,٣٥٢-	٣٧,٥١٥-	٢٥,٤٣٢-	٣,٧٤٤-	٣,٤٠٢-
٤٢ قطع غيار وأجزاء سلع رأسمالية	٩,٠٠٠-	١١,٣٩٣-	١١,٢٩٢-	١٦,٢٦٢-	١٥,٢٤٦-	١,٣٨٦-	١,١٩٠-
٥١ سيارات الركوب	٧,٨٧٠-	٧,٥٤٣-	٧,٤٦٨-	٧,٣٢٣-	٦,٩٠٠-	٣٨٠-	٤٢٩-
٥٢ سيارات اخرى	٦,١٠١-	٥,٢٢٧-	٦,٢٣٥-	٧,٥٥٥-	٦,٠٧٢-	٩٠٥-	٧٩٠-
٥٣ قطع غيار وأجزاء لوسائل النقل	٧,٦١٩-	٦,٥٤٦-	٧,٢٠٦-	١٢,٥٢٦-	١١,٥٥٣-	٨٤٠-	٨٨٠-
٦١ سلع إستهلاكية معمرة	٥٠-	٩,٦٦٦-	٤,٧٨١-	١,٠٨٤-	٧١٨	١٦٨-	٣٦١-
٦٢ سلع إستهلاكية نصف معمرة	٣٢٧	٢,٩٦٩	٩١٠-	١,٠٣١	٢,٥٥٠	١٠٥	٤٢-
٦٣ سلع إستهلاكية غير معمرة	٣,٧٤٦-	٥,٧٤٨-	٦,٢٦٨-	٤,٤٣٨-	٣,٧٢٦-	٩١٤-	١,٠٩٥-
٧ أخرى	٨٢٨	١٨٢	٣٤-	٧٤-	٩٠-	٧٧	٩٠

المصدر: وزارة المالية - مصلحة الجمارك.

( ) معدل النمو السنوى.

\* بيان مبدئى.

جدول (٤٤): بيانات التجارة الخارجية - الصادرات طبقاً للتصنيف الإقتصادي للأمم المتحدة (BEC)

(مليون جنيه)

البند	٢٠٠٨/٢٠٠٧    ٢٠٠٩/٢٠٠٨    ٢٠١٠/٢٠٠٩    ٢٠١١/٢٠١٠    ٢٠١٢/٢٠١١    *٢٠١٣/٢٠١٢					
	يوليو *٢٠١٢/٢٠١١	يوليو *٢٠١٢/٢٠١١				
إجمالي الصادرات	٥٦,٦٣٠	٦٠,٤١٨	٦٩,٦٤٨	١٤٣,٠٨٩	١٥٩,٩٣٩	١٣,٣٣١
	(٧,٢)	(٦,٧)	(١٥,٣)	(١٠٥,٤)	(١١,٨)	(٢٦,٩)-
١١١    سلع غذائية أولية (للصناعة)	٢٥١	٢١٤	٢٧٥	٧٥٠	٦٦٨	٦٠
١١٢    سلع غذائية أولية (للإستهلاك)	٥,٣٧٩	٢,٤٠٩	١,٧٣٠	٧,٤٤٤	٧,٧١٢	١,١٤٦
١٢١    سلع غذائية مصنعة (للصناعة)	٢٣٠	٢٣٥	٤٢٢	١,٥٥٠	١,٦٨٠	١٨٠
١٢٢    سلع غذائية مصنعة (للإستهلاك)	٢,٩١١	٤,٠٠٠	٢,٩٧٠	٦,٤١٩	٧,٨٧٤	٥٤٠
٢١    مستلزمات صناعية أولية	١,٦٠٢	٣,٤٠٢	١,٧٩٠	٧,٠١٣	٥,٥٢٠	٤٩٢
٢٢    مستلزمات صناعية مصنعة	٢٢,١٦٧	٢٦,٨٤٨	٢٦,٣١٤	٥٣,٥٥٠	٦١,٦٨٧	٤,٨٣٠
٣١    وقود وزيوت (خام)	٦,٥٩٨	٢٧٩	٦,٦٩٩	٢٠,١٨١	٢٨,٦٠١	٢,٠٦٤
٣٢    وقود مصنع و زيوت اخرى	٧,٤٣٩	١٠,٢١١	٩,٥٥٥	٢٠,٤٥٠	١٨,٦٦٨	١,٣٦٢
٤١    سلع رأسمالية عدا معدات النقل	١,٣٨٧	٢,٤٥٨	١٣,٢٧٣	٢,٦٥٠	١,٦١٩	١٨٠
٤٢    قطع غيار وأجزاء سلع رأسمالية	٤٥٤	١٩٤	٤٥٣	٨٢٥	٩٦٣	٦٦
٥١    سيارات الركوب	٢٦	٣٦	١٨٨	٢٥٠	٤١٥	١٦٢
٥٢    سيارات اخرى	٢٢٧	١,٣٢٨	١٥٢	١,٥٠٠	٩٧٥	٢٣
٥٣    قطع غيار وأجزاء لوسائل النقل	١٠٤	١٥٧	٥٣٣	١,١١٩	١,٧٧٠	٢١٦
٦١    سلع إستهلاكية معمرة	٢,٣٦٦	٥٢٢	٢٦٩	٣,٥٣٨	٤,٧٢٠	٤٢٦
٦٢    سلع إستهلاكية نصف معمرة	٣,٢٧٢	٥,٩١٢	٢,٥١٧	٨,١٢٥	٨,٤٩٤	٨٤٠
٦٣    سلع إستهلاكية غير معمرة	١,٣٣١	٢,٠٢٠	٢,٤٩٧	٧,٦١٩	٨,٥٣٠	٦٦٠
٧    أخرى	٨٨٥,٧	١٩٣,٠	١١,٠	١٠٨,٠	٤٢	٨٤

المصدر: وزارة المالية - مصلحة الجمارك.

( ) معدل النمو عن الفترة المقابلة في العام السابق.

\* بيان مبدئي

جدول (٤٥): بيانات التجارة الخارجية - الواردات  
طبقاً للتصنيف الإقتصادي للأمم المتحدة (BEC)

(مليون جنيه)

البند	٢٠٠٨/٢٠٠٧						يوليو	
	٢٠٠٨/٢٠٠٧	٢٠٠٩/٢٠٠٨	٢٠١٠/٢٠٠٩	٢٠١١/٢٠١٠	٢٠١٢/٢٠١١	٢٠١٣/٢٠١٢	يوليو	يوليو
							٢٠١٢/٢٠١١	٢٠١٣/٢٠١٢
إجمالي الواردات	٢٢٩,١٠٧	٢٤٧,٧٠٤	٢٣٨,٩٣٠	٣٢٧,٠٢٦	٣٦٢,٨٨٩	٣٢٢,٢١٢	٣٢٢,٢١٢	٢٨٤,٦٦٩
	(٢٢,٢)	(٨,١)	(٣,٥)-	(٣٦,٩)	(١١,٠)	(١١,٠)-		
١١١ سلع غذائية أولية (للصناعة)	١٧,٤٤٠	١٦,٠٩٣	١٨,٠٥٢	٢٤,٦٢٨	٢٩,٢٨٦	١٦,٨١٥	١٦,٨١٥	١٦,٦١٥
١١٢ سلع غذائية أولية (للإستهلاك)	٣,٤٣١	٢,١٨١	٢,٧٧٠	٦,٦٠٠	٩,٠١٠	٧٢٦	٧٢٦	٦٤٦
١٢١ سلع غذائية مصنعة (للصناعة)	٨,٢١٥	٨,٦٥١	٧,٤٧٥	١٢,٥٩٩	٢٦,٤٢٥	١٦,٥٤١	١٦,٥٤١	١٦,٣٧٢
١٢٢ سلع غذائية مصنعة (للإستهلاك)	٧,١٤٣	٧,٩٣١	٧,٨٢٥	١٥,٣١٠	١٩,٤٢٣	١٦,٤٩٣	١٦,٤٩٣	١٦,٣٢٩
٢١ مستلزمات صناعية أولية	١٧,١٥٢	١٧,٥١٦	١٧,٥١٧	٢٨,٩٩٢	٣٣,٨٨٣	٤٠,٠٠٤	٤٠,٠٠٤	٣٠,٥٦٤
٢٢ مستلزمات صناعية مصنعة	٨٩,٧٦٧	٨٩,٣٠٤	٩١,٥٠٧	١٠٧,٤٧١	١٢٥,٢٥٦	١٠٠,٣٤٩	١٠٠,٣٤٩	٩٠,٢١٠
٣١ وقود وزيوت (خام)	٧,٧٣١	٥,٨٢٨	١٠,٤٥٦	٣,٦٧٠	٧,٢٠٥	٢٥	٢٥	٢٣
٣٢ وقود مصنع و زيوت اخرى	١٢,٠٥١	١٢,٢٧١	٢,٨٩٠	١٦,٢٧٨	١٩,١٢١	١٠,٤٤٨	١٠,٤٤٨	١٠,٢٨٨
٤١ سلع رأسمالية عدا معدات النقل	٢٤,٢٨٠	٣٤,٥٩٤	٢٩,٦٢٥	٤٠,١٦٥	٢٧,٠٥١	٣٠,٩٢٤	٣٠,٩٢٤	٣٠,٤٩٢
٤٢ قطع غيار وأجزاء سلع رأسمالية	٩,٤٥٤	١١,٥٨٨	١١,٧٤٥	١٧,٠٨٧	١٦,٢٠٩	١٠,٤٥٢	١٠,٤٥٢	١٠,٢٩٢
٥١ سيارات الركوب	٧,٨٩٦	٧,٥٨٠	٧,٦٥٦	٧,٥٧٣	٧,٣١٦	٥٤٢	٥٤٢	٤٨٣
٥٢ سيارات اخرى	٦,٣٢٨	٦,٥٥٥	٦,٣٨٧	٩,٠٥٥	٧,٠٤٧	٩٢٨	٩٢٨	٨٢٦
٥٣ قطع غيار وأجزاء لوسائل النقل	٧,٧٢٣	٦,٧٠٣	٧,٧٣٩	١٣,٦٤٥	١٣,٣٢٣	١٠,٠٥٦	١٠,٠٥٦	٩٤٠
٦١ سلع إستهلاكية معمرة	٢,٤١٦	١٠,١٨٨	٥,٠٥٠	٤,٦٢١	٤,٠٠١	٥٩٤	٥٩٤	٥٢٩
٦٢ سلع إستهلاكية نصف معمرة	٢,٩٤٥	٢,٩٤٣	٣,٤٢٧	٧,٠٩٤	٥,٩٤٤	٧٣٥	٧٣٥	٦٥٤
٦٣ سلع إستهلاكية غير معمرة	٥,٠٧٦	٧,٧٦٨	٨,٧٦٥	١٢,٠٥٧	١٢,٢٥٦	١٠,٥٧٤	١٠,٥٧٤	١٠,٤٠١
٧ أخرى	٥٨	١١	٤٥	١٨٢	١٣٣	٧	٧	٦

المصدر: وزارة المالية - مصلحة الجمارك.  
( ) معدل النمو عن الفترة المقابلة في العام السابق.  
\*بيان مبدئي.

جدول (٤٦): حصيلة الصادرات البترولية

(مليون دولار)						
يوليو- مارس *٢٠١٢/٢٠١١	٢٠١١/٢٠١٠*	٢٠١٠/٢٠٠٩	٢٠٠٩/٢٠٠٨	٢٠٠٨/٢٠٠٧	٢٠٠٧/٢٠٠٦	
٩,٧٩٩	١٢,١٣٦	١٠,٢٥٩	١١,٠٠٥	١٤,٤٧٣	١٠,١٠٨	إجمالي الصادرات البترولية
٥,٢٩٩	٥,٦٦٢	٤,٤٧٥	٤,٠٠٤	٤,٩١١	٣,١٢٨	البترول الخام
٤,٥٠٠	٦,٤٧٤	٥,٧٨٤	٧,٠٠٠	٩,٥٦٢	٦,٩٨٠	منتجات بترولية

المصدر: البنك المركزى المصرى  
\* بيان مبدئى.

جدول (٤٧): أهم مؤشرات قطاع السياحة

يوليو-مايو *٢٠١٢/٢٠١١	٢٠١١/٢٠١٠*	٢٠١٠/٢٠٠٩	٢٠٠٩/٢٠٠٨	٢٠٠٨/٢٠٠٧	٢٠٠٧/٢٠٠٦	
١٠,١٠٢	١١,٩٣١	١٣,٧٥٨	١٢,٢٩٣	١٢,٢٩٤	٩,٧٨٨	عدد السياح الوافدين (بالآلف سائح)
١٢٢,٣٢٨	١٢٤,٥٧١	١٣٦,٣٧٠	١٢٣,٣٨٣	١٢٧,٣٧١	٩٦,٢٧٠	عدد الليالى السياحية (بالآلف ليلة)
١٢,١	١٠,٤	٩,٩	١٠,٠	١٠,٤	٩,٨	متوسط عدد الليالى السياحية (للسائح)
٧,٠٨٤ <sup>١/</sup>	١٠,٥٨٩	١١,٥٩١	١٠,٤٨٨	١٠,٨٢٧	٨,١٨٣	الدخل من السياحة (مليون دولار)
--	٨٥	٨٥	٨٥	٨٥	٨٥	الدخل من السياحة موزعاً على عدد الليالى السياحية (دولار لكل ليلة)

المصدر: وزارة السياحة.  
\* بيان مبدئى.  
-- بيان غير متاح.  
١/ يعكس الفترة يوليو - مارس ٢٠١٢/٢٠١١.

جدول (٤٨): حركة الملاحة فى قناة السويس

يوليو *٢٠١٣/٢٠١٢	٢٠١٢/٢٠١١*	٢٠١١/٢٠١٠	٢٠١٠/٢٠٠٩	٢٠٠٩/٢٠٠٨	٢٠٠٨/٢٠٠٧	
١,٤٦٥	١٧,٦٦٤	١٨,٠٥٠	١٧,٥٠٤	١٩,٣٥٤	٢١,٠٨٠	إجمالي عدد السفن <sup>١/</sup>
٧٨	٩٣٩	٨٩٧	٧٨٧	٨١١	٨٩١	صافى حمولة السفن العابرة (مليون طن)
--	<sup>٢/</sup> ٣,٩٢٩	٥,٠٥٣	٤,٥١٧	٤,٧٢١	٥,١٥٥	إجمالي الحصيلة (مليون دولار)

المصدر: البنك المركزى المصرى وهيئة قناة السويس.  
\* مبدئى .  
-- بيان غير متاح.

١/ تشمل حاويات البترول والسفن الأخرى.  
٢/ يعكس الفترة يوليو - مارس ٢٠١٢/٢٠١١.

جدول (٤٩): الصادرات حسب التوزيع الجغرافى

(مليون دولار)						
يوليو- مارس *٢٠١٢/٢٠١١	٢٠١١/٢٠١٠*	٢٠١٠/٢٠٠٩	٢٠٠٩/٢٠٠٨	٢٠٠٨/٢٠٠٧	٢٠٠٧/٢٠٠٦	
٢٠,٠٦٩	٢٦,٩٩٣	٢٣,٨٧٣	٢٥,١٦٩	٢٩,٣٥٦	٢٢,٠١٨	جملة الصادرات
٨,٤١٧	١١,٤٣٧	٨,٤٨٠	٨,٥٤٤	٩,٨٠٨	٧,٤٤٠	الإتحاد الأوروبي
١,٠٧٨,٣	١,٧٠٥	١,٠٧٣	٨٩٩	١,٣٤٣	١,٠٤٩	الدول الأوروبية الأخرى
٢,٥٤٠	٣,٦٠٠	٤,٤٠٩	٦,٤٢٢	٩,٢٧٩	٦,٨٥٠	الولايات المتحدة الأمريكية
٣,٨٩٢	٤,٨٦٥	٤,٧٦١	٣,٨٥٢	٣,١٥٦	٢,٧٣٠	الدول العربية
٣,٢٧٠	٤,٠٢٦	٣,٤٠٠	٣,١٤٤	٤,٣٦٤	٢,٩٦٩	الدول الآسيوية (غير العربية)
٣٨٤	٥٤٣	٣٨١	٦٤٠	٧٨٦	٣٢٨	الدول الأفريقية (غير العربية)
١٤	١٥	١٨	١٤	٢١	٦٤	استراليا
٤٧٥	٨٠٢	١,٣٥١	١,٦٥٤	٥٩٧	٥٨٨	دول ومناطق أخرى

المصدر: البنك المركزى المصرى.  
\* بيان مبدئى.

# القسم التاسع

## مقارنة تحليلية لأداء الإقتصاد المصرى

٧٨-٧٧	تحليل مقارنة لأداء أهم المؤشرات الاقتصادية	جدول (٥٠)
٧٩	تحليل مقارنة لأداء البورصة المصرية	جدول (٥١)

جدول (٥٠): تحليل مقارن لأداء أهم المؤشرات الاقتصادية \*

خدمة الدين نسبة إلى جملة متحصلات الميزان الجارى (%) ١/	الدين الخارجى نسبة للناتج المحلى الإجمالى (%)	صادرات السلع والخدمات نسبة للناتج المحلى الإجمالى (%)	ميزان المعاملات الجارية نسبة للناتج المحلى الإجمالى (%)	معدل التضخم السئوى (%)	الميزان الكلى للموازنة العامة نسبة للناتج المحلى الإجمالى (%)	معدل نمو الدخل الحقيقى للفرد (%)	الناتج المحلى الإجمالى الحقيقى (معدل التغير %)	
١- تصنيف البنك الدولى: (مجموعة الدول ذات الدخل المتوسط المنخفض) ١٢								
مصر ١٣								
٥,٩	٢٢,٨	٣٢,٦	١,٧	١١,٠	-٧,٣	٥,١	٧,١	٢٠٠٧
٣,٨	٢٠,١	٣٤,٨	٠,٥	١١,٧	-٦,٨	٥,٠	٧,٢	٢٠٠٨
٥,٢	١٦,٩	٢٥,٩	-٢,٣	١٦,٢	-٦,٩	٢,٤	٤,٧	٢٠٠٩
٤,٢	١٥,٩	٢١,٧	-٢,٠	١١,٧	-٨,١	٢,٨	٥,١	٢٠١٠
٤,٣	١٥,٢	٢٠,٧	-١,٢	١١,٠	-٩,٨	-٠,٦	١,٨	٢٠١١
متوسط دول المجموعة								
--	١٧,٠	٣٦,٢	--	٩,٥	--	٩,٧	١١,٠	٢٠٠٧
--	--	٣٥,٣	--	٦,٧	--	٦,٣	٧,٥	٢٠٠٨
--	--	٢٩,١	--	٦,٩	--	٥,٦	٦,٦	٢٠٠٩
الفلبين								
٩,٨	٣٨,١	٤٢,٥	٤,٥	٢,٩	-١,٨	٥,٣	٧,١	٢٠٠٧
٩,٧	٣٤,٥	٣٦,٩	٢,٢	٩,٣	-١,٥	٢,٤	٣,٧	٢٠٠٨
١٠,٣	٣٢,١	٣٢,٢	٥,٥	٣,٢	-٤,١	-٠,٥	١,١	٢٠٠٩
--	--	٣٤,٨	٥,٢	٣,٨	-٣,٧	٥,٨	٧,٣	٢٠١٠
الهند								
٥,١	١٨,٧	٢٢,٣	-١	٦,٤	-٣,٤	٧,٨	٩,٤	٢٠٠٧
--	١٩,٢	٢١,٢	-٢,٢	٨,٣	-٣,٣	٥,٨	٧,٣	٢٠٠٨
--	١٩,٥	--	-٢,٩	٩,٥	-٧,٥	٧,٥	٧,٤	٢٠٠٩
المغرب								
--	٢٠,٦	٣٧,٥	-٥,٢	٣,٩	٠,٤	٤,٣	٥,٦	٢٠٠٨
--	٢٣,٢	٢٨,٦	-٥	٠,٨	-٢,٢	٣,٧	٤,٩	٢٠٠٩
--	٢٤,٨	--	-٤,٢	٠	-٤,٢	--	٣,٣	٢٠١٠
٢- تصنيف صندوق النقد الدولى: (الشرق الأوسط وشمال أفريقيا) ١٤								
مصر ١٣								
٥,٩	٢٢,٨	٣٢,٦	١,٧	١١,٠	-٧,٣	٥,١	٧,١	٢٠٠٧
٣,٨	٢٠,١	٣٤,٨	٠,٥	١١,٧	-٦,٨	٥	٧,٢	٢٠٠٨
٥,٢	١٦,٩	٢٥,٩	-٢,٣	١٦,٢	-٦,٩	٢,٤	٤,٧	٢٠٠٩
٤,٢	١٥,٩	٢١,٧	-٢,٠	١١,٧	-٨,١	٢,٨	٥,١	٢٠١٠
٤,٣	١٥,٢	٢٠,٧	-١,٢	١١,٠	-٩,٨	-٠,٦	١,٨	٢٠١١
متوسط دول المجموعة								
١٣,٧	٢٧,٦	٥٧,٢	١٥,٢	١٠	١٠,٨	٣,١	٦	٢٠٠٧
١٤,١	٢٩,٦	--	١٥,٣	١٣,٥	١٤,٩	٢,٢	٥,٠	٢٠٠٨
١٩,٥	٣٤,٨	--	٢,٦	٦,٧	--	-٠,٥	٢,٠	٢٠٠٩
١٧,٢	٣١,٩	--	٧,٧	٦,٨	--	--	٤,٤	٢٠١٠
١٥,٣	٢٧,١	--	١١,٢	٩,٩	--	--	٤,٠	٢٠١١
إيران								
٣,٩	١٠,٤	٣٧,٨	١١,٩	١٨,٤	-٠,٧	٤,٣	٧,٨	٢٠٠٧
٤,٣	٦,٢	٣٥,٥	٧,٣	٢٥,٤	-٢,٨	٥	١,٠	٢٠٠٨
--	٦,٠	--	٤,٢	١٠,٨	--	--	١,١	٢٠٠٩
--	٥,٣	--	٦,٠	١٢,٤	--	--	--	٢٠١٠
الأردن								
--	٤٦,٨	٥١,٨	-١٧,٥	٥,٤	-٥,٥	٣,٦	٦	٢٠٠٧
--	٢٥,٨	٦٨,٥	-٩,٦	١٣,٩	-٥,٤	٢,٩	٧,٦	٢٠٠٨
--	٢١,٧	--	-٦,٣	-٠,٧	-٨,٥	--	٥,٥	٢٠٠٩
--	٢١,٦	--	-٥,٤	٥,٠	-٥,٤	--	٢,٣	٢٠١٠

-- بيان غير متاح.

\* بيانات مبدئية، خاضعة للمراجعة.

١/ بخلاف التحويلات الرسمية.

٢/ بيانات دول المقارنة تم إستخراجها من الجداول الإحصائية للبنك الدولى: "Country at a Glance" وتقرير آخر التطورات الاقتصادية والأفاق المستقبلية لمنطقة الشرق الاوسط وشمال أفريقيا.

٣/ البيانات المصرية تعكس التطورات خلال الاعوام المالية من واقع المصادر المحلية لإجمالي العجز يعكس البيانات على مستوى قطاع الموازنة.

٤/ بيانات دول المقارنة تم إستخراجها من قاعدة بيانات صندوق النقد الدولى وتقارير مشاورات المادة الرابعة الخاصة بالصندوق

جدول (٥٠): تحليل مقارن لأداء أهم المؤشرات الاقتصادية (تابع) \*

خدمة الدين نسبة إلى جملة متحصلات الميزان الجارى (%) ١/	الدين الخارجى نسبة للناتج المحلى الإجمالى (%)	صادرات السلع والخدمات نسبة لناتج المحلى الإجمالى (%)	ميزان المعاملات الجارية نسبة للناتج المحلى الإجمالى (%)	معدل التضخم السئوى (%)	الميزان الكلى للموازنة العامة نسبة للناتج المحلى الإجمالى (%)	معدل نمو الدخل الحقيقى للفرد (%)	الناتج المحلى الإجمالى الحقيقى (معدل التغير %)	
٣- تصنيف مؤسسة ستاندرد أند بورز: ( BB درجة التصنيف) ١/								
مصر (B+) ٣/								
٥,٩	٢٢,٨	٣٢,٦	١,٧	١١,٠	٧,٣-	٥,١	٧,١	٢٠٠٧
٣,٨	٢٠,١	٣٤,٨	٠,٥	١١,٧	٦,٨-	٥,٠	٧,٢	٢٠٠٨
٥,٢	١٦,٩	٢٥,٩	-٢,٣	١٦,٢	-٦,٩	٢,٤	٤,٧	٢٠٠٩
٤,٢	١٥,٩	٢١,٧	-٢	١١,٧	-٨,١	٢,٨	٥,١	٢٠١٠
٤,٣	١٥,٢	٢٠,٧	-١,٢	١١,٠	-٩,٨	-٠,٦	١,٨	٢٠١١
متوسط دول المجموعة								
--	--	--	-٠,٦	٦,٢	--	٤,٣	٥,٦	٢٠٠٦
--	--	--	-٠,٦	٦,٢	--	٥,٨	٦,٢	٢٠٠٧
--	--	--	--	--	-١,٢	-٠,٢	--	*٢٠٠٨
الهند (BBB-)								
٥,١	١٨,٧	٢٢,٣	-١	٦,٤	-٣,٤	٧,٨	٩,٤	٢٠٠٧
--	١٩,٢	٢١,٢	-٢,٢	٨,٣	-٣,٣	٥,٨	٧,٣	٢٠٠٨
--	١٩,٥	--	-٢,٩	٩,٥	-٧,٥	٧,٥	٧,٤	٢٠٠٩ ١٥
تونس (BBB+)								
٢٦,٤	٥٨,٣	٤٩,٤	-٢	٤,٥	-٢,٩	٤,٣	٥,٤	٢٠٠٦
٣١,١	٥٤,٩	٥٣,٨	-٢,٥	٣,١	-٣	٥,٣	٦,٣	٢٠٠٧
--	٥١,٨	٦٢,٢	-٤,٢	٥	-٣	٣,٦	٤,٦	٢٠٠٨
الفلبين (BB-)								
١٨,٣	٤٣,٣	--	٤,٩	٢,٨	-١,٦	٥,٠	٧,١	٢٠٠٧
--	--	--	٢,٥	٩,٣	--	١,٨	٣,٨	٢٠٠٨
١٠,٣	٣٢,١	٣٢,٢	٥,٥	٣,٢	-٤,١	-٠,٥	١,١	٢٠٠٩ ١٥
--	--	٣٤,٨	٥,٢	٣,٨	-٣,٧	٥,٨	٧,٣	٢٠١٠ ١٥

-- بيان غير متاح.

\* بيانات مبدئية ، خاضعة للمراجعة.

١/ بخلاف التحويلات الرسمية.

٢/ بيانات دول المقارنة تم استخراجها من قاعدة ستاندرد أند بورز الا اذا ذكر خلاف ذلك

٣/ البيانات المصرية تعكس التطورات خلال الاعوام المالية من واقع المصادر المحلية.

٤/ يعكس التصنيف طويل الأجل للعملة المحلية .و يلاحظ أن التصنيف الائتماني لدول المقارنة يرجع الى أحدث البيانات المتاحة (٢٠٠٨ ، ٢٠٠٩ ، ٢٠١٠)

٥/ تم استخراج البيانات من صندوق النقد الدولي وتقارير مشاورات المادة الرابعة الخاصة بالصندوق .



جدول (٥١): تحليل مقارن لأداء البورصة المصرية<sup>١/</sup>

السوق		يونيو-١١		مايو-١٢		يونيو-١٢	
		مضاعف الربحية		العائد على الكوبون %		مضاعف الربحية	
الشرق الأوسط / أفريقيا							
مصر <sup>٢/</sup>		١٢,٩٨	٧,٤٩	١٠,٥٥	٧,٦١	١٠,٩١	٨,٣٨
المغرب		١٥,٣١	٣,٣٩	١٥,٥٤	٢,٨٣	١٥,٤٨	٣,٥٩
جنوب أفريقيا		١٦,٧١	٢,٧٦	١٣,٦٧	٢,٦١	١٤,٥٤	٣,٥٢
أمريكا اللاتينية <sup>٣/</sup>							
البرازيل		٦,٧٥	٢,٩٩	٥,٩٢	٢,٩٢	١١,٠٢	٤,٦٤
شيلي		١٨,٥٧	٢,٤٩	١٩,٦٨	٢,٤٤	٢١,٤٠	٢,٥٨
المكسيك		١٩,٤٠	١,٢٥	٢٠,٣٢	١,٣٣	٢٢,٨٦	١,٣٩
بيرو		١٤,٨٠	٣,٢٣	١٢,٧٠	٢,٨٧	١٦,٠٨	٣,٠٤
آسيا							
الصين		٥,٢٤	٢,٢٤	٩,٥٨	١,٥٠	٩,٦٧	٢,٨٢
الهند		١٦,٥٩	١,٢٠	١٣,٨٠	١,١٢	١٥,٧٦	١,٦٨
اندونيسيا		٢١,٨٩	٢,١٤	١٤,٥٨	١,٩٨	١٥,٧٦	٢,٧٧
كوريا		٩,٤٤	١,٢٢	٨,٣٣	١,١٨	١٢,٧١	١,٢٦
ماليزيا		١٨,١٤	٢,٨٦	١٦,٠٢	٢,٨٠	١٦,٣٣	٣,٣١
الفلبين		١٣,٧١	٢,٦٣	١٨,١٤	٢,٥٥	١٨,٦٣	٢,١٢
تايوان		١٥,٥٨	٣,٣١	١٨,٩١	٢,٦٢	١٩,٦٥	٤,٥٨
تايلاند		١٤,١٣	٣,١٩	١٤,٧٢	٣,٠٥	١٥,٣٦	٣,٢٠
أوروبا							
جمهورية التشيك		١١,١٥	٥,٩٠	١٢,٠٧	٥,٨١	١٢,٨٥	٦,٦٢
المجر		١٤,٢٣	١,٥٤	١١,٩١	٠,٨٣	١٣,٣٣	٣,٠٧
بولندا		١٣,٩٩	٢,٣٣	٧,٣٦	٢,١٥	٨,٤٦	٥,٧٧
روسيا		٦,١٣	١,٨٥	٣,٢٦	٢,٠٢	٤,٢١	٣,٥٣
تركيا		١١,١٥	٢,٦٦	٣,٣٥	٢,٦٧	١١,٣٢	٢,٥٢

المصدر: النشرة الشهرية للبورصة المصرية.

١/ جدير بالذكر أنه تم إغلاق البورصة المصرية خلال الفترة من ٢٨/١/٢٠١١ وحتى ٢٢/٣/٢٠١١ عقب الأحداث في مصر.

٢/ المؤشرات المصرية مبنية على أداء أنشط ٥٠ شركة في البورصة.

٣/ تم استبعاد فزويلا من مؤشرات ستاندرد آند بورز/ هيئة التمويل الدولية للأسواق الناشئة في ١١ ابريل ٢٠٠٧.