

ملخص تنفيذي

نمو الإنفاق الاستهلاكي وكذلك الاستثمارات، بالإضافة إلى تعطل عجلة الإنتاج خلال الربع الثالث من العام المالي الحالي.

شهد معدل النمو الحقيقي للناتج المحلي الأجمالي (بأسعار السوق) تحسناً ملحوظاً طبقاً لأحدث البيانات المنشورة من قبل وزارة التنمية الاقتصادية حيث استمر في الارتفاع ليصل إلى ٥,٥٪ خلال الفترة يوليو-ديسمبر من السنة المالية ٢٠١١/٢٠١٠، مقارنة بمعدل نمو قدره ٤,٨٪ خلال النصف الأول من العام المالي السابق. وترجع الزيادة في معدلات النمو إلى استمرار تنامي دور الإنفاق الاستهلاكي النهائي كقوة دفع أساسية للنشاط الاقتصادي ويلي الاستثمار بالإضافة إلى مساهمة أقل من قبل الصادرات. وجدير بالذكر أن الناتج المحلي الأجمالي سجل نحو ٤٥٨,٦ مليار جنيه (٧٠٥,٤ مليار جنيه بالأسعار الجارية) خلال الفترة يوليو-ديسمبر ٢٠١١/٢٠١٠، مقابل ٤٣٤,٥ مليار جنيه (٦٠٤,٥ مليار جنيه بالأسعار الجارية) خلال النصف المقابل من العام المالي السابق.

ويتضح من بيانات الناتج المحلي الحقيقي (بأسعار السوق) أن الإنفاق الاستهلاكي-والذي يشكل ٨٥٪ من إجمالي الناتج المحلي الأجمالي ويسهم بـ ٣,٧٪ في معدل النمو- يعتبر المحرك الرئيسي في دعم عجلة النمو خلال النصف الأول من عام ٢٠١١/٢٠١٠، حيث نما كل من الاستهلاك الخاص والعام بـ ٤,٤٪ و ٣,٦٪ على التوالي، كما ارتفع الإنفاق الاستثماري بنحو ٧,١٪ (ويسهم بـ ١,٢٪ في معدل النمو)، بالإضافة إلى ارتفاع قيمة الصادرات والواردات من السلع والخدمات بنسبة ١٢,٥٪ و ٩,٢٪ على التوالي خلال فترة الدراسة (ويسهم التغير في صافي الصادرات بـ ٠,٦٪ في معدل النمو).

كما سجل الناتج المحلي الحقيقي بتكلفة عوامل الإنتاج^١ معدل نمو قدره ٥,٦٪ خلال النصف الأول من السنة المالية ٢٠١١/٢٠١٠. ووفقاً للتقسيم القطاعي، فقد ساعد على دفع حركة النشاط الاقتصادي نمو كل من قطاع الصناعات التحويلية (٦,١٪ معدل نمو حقيقي، ١٥,٦٪ من الناتج المحلي الإجمالي)، وتجارة الجملة والتجزئة (معدل نمو حقيقي ٦,٣٪، ١٠,٦٪ من الناتج المحلي الإجمالي)، وقطاع البناء والتشييد (١٢,٦٪ معدل نمو حقيقي، ٥,٣٪ من الناتج المحلي الإجمالي)، والسياحة (معدل نمو حقيقي ١٣,٩٪، ٤,٧٪ من الناتج المحلي الإجمالي)، والنقل والتخزين (معدل نمو حقيقي ٦,٣٪، ٤,٤٪ من الناتج المحلي الإجمالي)، بالإضافة إلى الاتصالات وتكنولوجيا المعلومات (معدل نمو حقيقي ١١٪، ٤,١٪ من الناتج المحلي الإجمالي). كما شهد أداء قناة السويس تحسناً ملحوظاً حيث حقق معدل نمو بلغ ١١,١٪ خلال الفترة يوليو-ديسمبر من عام ٢٠١١/٢٠١٠ مقارنة بإنخفاض قدره ١٤,٢٪ خلال نفس الفترة من العام المالي السابق.

ثانيًا المؤشرات المالية

تشير النتائج الفعلية المبينة لموازنة^٢ العام المالي ٢٠١٠/٢٠٠٩ إلى نجاح الحكومة في خفض معدل العجز الكلي كنسبة من الناتج المحلي ليسجل ٨,١٪ وذلك مقابل العجز المستهدف في الموازنة والذي كان يقدر بـ ٨,٤٪ من الناتج.

وتشير بيانات العام المالي ٢٠١٠/٢٠٠٩ إلى ارتفاع العجز الكلي^٣ بـ ١,٢ نقطة مئوية ليصل إلى نحو ٩٨ مليار جنيه أي ٨,١٪ من الناتج المحلي الإجمالي، مقارنة بـ ٧١ مليار جنيه خلال العام المالي ٢٠٠٩/٢٠٠٨. ويأتي هذا الارتفاع في نسبة العجز الكلي كنتيجة لأثر تباطؤ النشاط الاقتصادي المحلي وتداخيلات الأزمة المالية العالمية على الموازنة العامة للدولة، حيث انخفضت الإيرادات الكلية بمعدل كبير، بالإضافة إلى ارتفاع طفيف في المصروفات العامة خلال العام المالي ٢٠١٠/٢٠٠٩. وقد ساهمت تلك التطورات في ارتفاع نسبة العجز الأولي^٤ بـ ٠,٣ نقطة مئوية لتصل إلى ٢,١٪ من الناتج المحلي مقارنة بـ ١,٨٪ خلال العام المالي ٢٠٠٩/٢٠٠٨.

فعلى جانب الإيرادات، سجلت إجمالي الإيرادات انخفاضاً بنسبة ٥,١٪ خلال العام المالي ٢٠١٠/٢٠٠٩، لتصل إلى ٢٦٨,١ مليار جنيه مقارنة بـ ٢٨٢,٥ مليار جنيه خلال العام السابق. ويرجع ذلك الانخفاض بصفة أساسية إلى انخفاض الإيرادات غير الضريبية بحوالي ١٨,٢٪، غير أن الارتفاع في الإيرادات الضريبية بنسبة ٤,٥٪ (نتيجة جهود وزارة المالية في توسيع القاعدة الضريبية) قد حد بشكل كبير من انخفاض جملة الإيرادات.

تشهد مصر تغيرات سياسية هامة منذ الخامس والعشرين من يناير ٢٠١١، ومن المتوقع أن تؤدي هذه التطورات إلى تحسن ملموس في كفاءة وشفافية السياسة الاقتصادية مما سيؤثر حتماً على الأحوال المعيشية للمواطنين المصريين. إلا أن هذه التطورات سواء على الساحة المحلية أو الإقليمية سوف تضع في نفس الوقت تحديات كبيرة أمام الاقتصاد المصري، غير أنه من السابق لأوانه تحديد حجم الأثر على النواحي الاقتصادية والمالية بشكل كبير.

أهم التطورات:

- سجل الناتج المحلي الإجمالي خلال النصف الأول من السنة المالية ٢٠١١/٢٠١٠ معدل نمو حقيقي قدره ٥,٥٪ مقارنة بـ ٤,٨٪ خلال الفترة يوليو-ديسمبر ٢٠١٠/٢٠٠٩.
- انخفاض نسبة عجز الموازنة الكلي إلى الناتج المحلي خلال الفترة يوليو-مارس من العام المالي ٢٠١١/٢٠١٠ بـ ٤,٠ نقطة مئوية ليبلغ ٩,٤ مليار جنيه أي ٦,٨٪ من الناتج المحلي الإجمالي مقارنة بعجز قدره ٨٦,٩ مليار جنيه (٧,٢٪ من الناتج المحلي) خلال نفس الفترة من العام السابق.
- ارتفاع نسبة الدين المحلي لأجهزة الموازنة العامة ارتفاعاً طفيفاً ليصل إلى ٦٤,٥٪ من الناتج المحلي في نهاية ديسمبر ٢٠١٠ ليسجل ٨٨٩,٢ مليار جنيه.
- استمرار تحسن مؤشرات الدين الخارجي في نهاية ديسمبر ٢٠١٠ على الرغم من الارتفاع في رصيد الدين بنسبة ٥,١٪، حيث انخفضت نسبته للناتج المحلي من ١٥,١٪ في نهاية ديسمبر ٢٠٠٩ إلى ١٤,٧٪ في نهاية ديسمبر ٢٠١٠ ليبلغ ٣٥ مليار دولار خلال فترة الدراسة مقابل ٣٣,٣ مليار دولار في نهاية ديسمبر من العام السابق.
- سجل معدل النمو السنوي للسيولة المحلية في نهاية فبراير ٢٠١١ نحو ١٢,٢٪ في مقابل معدل نمو سنوي قدره ١١,٨٪ في نهاية الشهر الماضي ومقابل ٩,٥٪ في نهاية فبراير ٢٠١٠.
- ارتفع معدل التضخم السنوي لحضر الجمهورية خلال شهر مارس ٢٠١١ مسجلاً ١١,٥٪ مقارنة بـ ١٠,٧٪ خلال فبراير ٢٠١١. بينما انخفض معدل التضخم الأساسي خلال شهر مارس ٢٠١١ ليسجل ٨,٥٤٪ مقارنة بـ ٩,٥٪ خلال الشهر السابق.

وقد ثبتت أسعار الفائدة للإيداع والإقراض لمدة ليلة واحدة - للمرة الثانية عشر على التوالي وذلك خلال اجتماع لجنة السياسات النقدية الذي عقد في ١٠ مارس ٢٠١١ - عند ٨,٢٥٪ و ٩,٧٥٪.

- حقق ميزان المدفوعات خلال النصف الأول من العام المالي ٢٠١١/٢٠١٠ فائضاً كلياً بلغ ٠,٦ مليار دولار، وهو ما يقل عن الفائض المحقق خلال نفس الفترة من العام المالي السابق المقدر بنحو ٢,٧ مليار دولار.

أولاً معدلات النمو الحقيقية للناتج المحلي

لقد أثبت الاقتصاد المصري جدارته في مواجهة الأزمة العالمية ويرجع ذلك لتنوع مصادر نمو الدخل القومي بين القطاعات الاقتصادية المختلفة، بالإضافة إلى سرعة استجابة السياسات المالية للمتغيرات العالمية الطارئة عن طريق اتخاذ عدة تدابير لتنشيط الاقتصاد المصري وتفادي وقوع أزمة اقتصادية محلية منها حزم الحفز المالي التي تم تدبيرها خلال عامي ٢٠٠٩/٢٠٠٨ و ٢٠١٠/٢٠٠٩. وقد حقق الناتج المحلي الإجمالي معدل نمو حقيقي بلغ ٥,٢٪ ليسجل خلال عام ٢٠١٠/٢٠٠٩ نحو ٨٧٨,٥ مليار جنيه (١٢٠,٦ مليار جنيه بالأسعار الجارية)، مقارنة بمعدل نمو ٤,٧٪ ليحقق ٨٣٥,٤ مليار جنيه (٢٠٤,٢ مليار جنيه بالأسعار الجارية) خلال العام المالي السابق.

و على الرغم من أنه مازال مبكراً لوضع تقييم دقيق لأثر الأحداث الأخيرة على معدلات النمو الاقتصادي، إلا أنه من المتوقع أن يشهد معدل النمو تباطؤاً مقارنة بالنصف الأول من العام المالي ٢٠١١/٢٠١٠ والذي حقق تحسناً ملحوظاً مسجلاً ٥,٥٪. ويرجع هذا التباطؤ في الأساس إلى تراجع معدلات

١. تم حساب معدل النمو الحقيقي للناتج المحلي الإجمالي باستخدام ٢٠٠٧/٢٠٠٦ كسنة أساس.
٢. يشمل قطاع موازنة الحكومة المركزية، والمحليات، والهيئات الخدمية العامة.
٣. الإيرادات الحكومية مطروحة منها المصروفات، ومضافاً إليها صافي حيازة الأصول المالية.

وتشير البيانات التفصيلية أن انخفاض جملة الإيرادات يرجع إلى عدة عوامل منها الانخفاض الملحوظ في الإيرادات الأخرى المتنوعة (الجارية) ٨٩,١٪ لتصل إلى ٣,٤ مليار جنيه خلال العام المالي ٢٠١٠/٢٠٠٩ بالمقارنة ٣١,١ مليار جنيه خلال العام السابق، بالإضافة إلى انخفاض المنح من حكومات أجنبية بنسبة ٥٣,٦٪ لتصل إلى نحو ٣,٥ مليار جنيه مقارنة بـ ٧,٥ مليار جنيه خلال العام المالي السابق. وفي نفس الوقت، انخفضت الحصيلة من ضريبة الدخل على أرباح شركات الأموال بـ ٨,٧٪ لتصل إلى ٦٠,٢ مليار جنيه، مقارنة بـ ٦٦ مليار جنيه خلال العام المالي السابق. وعلى نحو آخر، فقد ارتفعت إيرادات الضرائب على المبيعات والخدمات بـ ٧,١٪ لتسجل ما يقرب من ٦٧,١ مليار جنيه (على خلفية الارتفاع الملحوظ في الطلب المحلي). كما حققت أيضا الإيرادات المحصلة من الضرائب على الممتلكات ارتفاعاً بأكثر من ثلاثة أمثال القيمة المحققة خلال العام السابق، لتصل إلى ٨,٨ مليار جنيه مقارنة بـ ٢,٨ مليار جنيه خلال العام المالي ٢٠٠٩/٢٠٠٨، ويرجع ذلك في الأساس إلى ارتفاع الضريبة على عوائد الأذون والسندات الخزنة والتي تم تصنيفها ضمن الضرائب على الممتلكات منذ بداية السنة المالية ٢٠١٠/٢٠٠٩ حيث حققت حصيلتها ٥,٨ مليار جنيه خلال العام المالي ٢٠١٠/٢٠٠٩. وعلاوة على ذلك فقد نمت الضرائب على التجارة الدولية خلال العام المالي ٢٠١٠/٢٠٠٩ بنحو ٤,٣٪ لتصل إلى ١٤,٧ مليار جنيه مقارنة بـ ١٤ مليار جنيه خلال العام المالي السابق.

وعلى جانب الإنفاق، فقد ارتفعت جملة المصروفات خلال السنة المالية ٢٠١٠/٢٠٠٩ بمعدل بلغ ٤,١٪ لتصل إلى ٣٦٦ مليار جنيه مقارنة بنحو ٣٥١,٥ مليار جنيه خلال العام المالي ٢٠٠٩/٢٠٠٨. ويرجع ذلك الارتفاع إلى عدة عوامل، أهمها الارتفاع الملحوظ في مدفوعات الفوائد بنسبة بلغت حوالي ٣٧٪ لتصل إلى ٧٢,٣ مليار جنيه، في ضوء الزيادة المتراكمة للفوائد المحلية المدفوعة للجهات الغير حكومية. كما ارتفعت الأجور وتعويضات العاملين بـ ١٢,١٪ إلى ٨٥,٤ مليار جنيه خلال العام المالي ٢٠١٠/٢٠٠٩ مقارنة بـ ٧٦,١ مليار جنيه خلال العام المالي السابق. بالإضافة إلى ذلك، ارتفعت قيمة الإنفاق على شراء الأصول غير المالية (الاستثمارات) بنسبة وصلت إلى ١١,٣٪ لتصل إلى ٤٨,٤ مليار جنيه مقارنة بـ ٤٣,٤ مليار جنيه خلال عام ٢٠٠٨/٢٠٠٩، ويرجع ذلك بصفة أساسية إلى قيام الحكومة بتطبيق الحزمة المالية الثالثة السابق الإشارة إليها. كما ارتفعت قيمة الإنفاق على شراء السلع والخدمات بحوالي ١٢٪ إلى ٢٨,١ مليار جنيه خلال عام ٢٠١٠/٢٠٠٩.

وقد شهدت فاتورة "الدعم والمنح والمزايا الاجتماعية" انخفاضاً ملحوظاً خلال عام ٢٠١٠/٢٠٠٩ بـ ١٨,٩٪ ليصل إلى ١٠٣ مليار جنيه مقارنة بـ ١٢٧ مليار جنيه خلال عام ٢٠٠٩/٢٠٠٨. ويرجع هذا الانخفاض في الأساس إلى تراجع المزايا الاجتماعية بنسبة ٨٤,٤٪ لتسجل ٤,٥ مليار جنيه خلال عام ٢٠١٠/٢٠٠٩ مقارنة بـ ٢٨,٧ مليار جنيه خلال العام المالي السابق. ويرجع هذا الانخفاض بشكل كبير إلى أثر فترة الأساس الناتج عن التسوية التي تمت بين الموازنة وصناديق المعاشات خلال السنة المالية ٢٠٠٨/٢٠٠٩. انخفضت كذلك فاتورة الدعم للسلع التموينية بحوالي ٢٠,٢٪ لتسجل ١٦,٨ مليار جنيه خلال عام ٢٠١٠/٢٠٠٩ مقارنة بنحو ٢١,١ مليار جنيه خلال العام المالي السابق، وذلك في ضوء تراجع الأسعار العالمية للمواد الغذائية.

وتشير بيانات الموازنة العامة للدولة عن الفترة يوليو-مارس من العام المالي ٢٠١١/٢٠١٠ إلى انخفاض نسبة العجز الكلي للناتج المحلي الإجمالي وذلك بحوالي ٠,٤ نقطة مئوية ليلعب ٦,٨٪ من الناتج، محققاً ٩٤ مليار جنيه مقارنة بـ ٨٦,٩ مليار جنيه خلال نفس الفترة من العام السابق. وفيما يخص نسبة العجز الأولى إلى الناتج المحلي فقد انخفضت إلى ٢,٤ نقطة مئوية خلال يوليو-مارس ٢٠١١/٢٠١٠ مقارنة بـ ٢,٧ نقطة مئوية خلال الفترة يوليو-مارس من العام السابق.

وعلى جانب الإيرادات، فقد سجلت جملة الإيرادات انخفاضاً بلغ ٥٪ خلال الفترة يوليو-مارس ٢٠١١/٢٠١٠، لتصل إلى ١٤٤,٣ مليار جنيه مقارنة بـ ١٥١,٨ مليار جنيه خلال نفس الفترة من العام السابق. ويرجع ذلك إلى انخفاض الإيرادات غير الضريبية بنسبة بلغت ٢٣,٩٪ مما عادل أثر الارتفاع الطفيف في الإيرادات الضريبية بـ ٣,٣٪.

وتشير البيانات التفصيلية إلى أن الزيادة المحققة في الإيرادات الضريبية ترجع إلى الارتفاع المحقق في حصيلة الضرائب على السلع والخدمات بـ ١٠,٢٪ لتسجل ٥١,١ مليار جنيه خلال يوليو-مارس ٢٠١١/٢٠١٠ مقارنة بـ ٤٦,٤ مليار جنيه خلال نفس الفترة من العام السابق. ارتفعت كذلك الإيرادات المحصلة من الضرائب على الممتلكات بـ ١٥,٥٪ لتصل إلى ٧ مليار جنيه مقارنة بـ ٦

مليار جنيه خلال الفترة يوليو-مارس ٢٠١٠/٢٠٠٩، ويرجع ذلك في الأساس إلى ارتفاع الضريبة على عوائد الأذون والسندات الخزنة والتي تم تصنيفها ضمن الضرائب على الممتلكات منذ بداية السنة المالية ٢٠١٠/٢٠٠٩ وقد حققت حصيلة قدرها ٥,٢ مليار جنيه خلال يوليو-مارس ٢٠١١/٢٠١٠. في حين انخفضت حصيلة الضرائب على التجارة الدولية بـ ٢٪ لتصل إلى ١٠ مليار جنيه خلال فترة الدراسة مقارنة بنفس الفترة من العام السابق، ويمكن تفسير ذلك جزئياً في ضوء قرار وزارة المالية والذي صدر عقب الأحداث الأخيرة التي مرت بها البلاد بخصوص السماح بالإفراج الفوري عن الواردات السلعية دون سداد الرسوم الجمركية المقررة عن شهرى يناير وفبراير ٢٠١١ مع كتابة تعهد بسداد الضرائب المستحقة في وقت لاحق. انخفضت كذلك حصيلة الضرائب على الدخل والأرباح الرأسمالية بـ ٤,٥٪ لتسجل ٣٩,٣ مليار جنيه مقارنة بـ ٤١,١ مليار جنيه خلال الفترة يوليو-مارس من العام السابق

من ناحية أخرى، حققت الإيرادات غير الضريبية انخفاضاً قدره ٢٣,٩٪ خلال الفترة يوليو-مارس ٢٠١١/٢٠١٠ نتيجة تراجع عوائد الملكية بـ ٣١,٦٪ لتصل إلى ٢١ مليار جنيه مقارنة بـ ٣٠,٧ مليار جنيه خلال الفترة يوليو-مارس ٢٠١٠/٢٠٠٩. وفي الوقت نفسه فقد انخفضت أيضاً كل من المنح وحصيلة بيع السلع والخدمات خلال فترة الدراسة بنسبة ٦٥٪ و ٣,٩٪ لتصل إلى ما يقرب ٠,٨ مليار جنيه و ٨,١ مليار جنيه مقارنة بـ ٢,٣ مليار جنيه و ٨,٥ مليار جنيه على التوالي خلال الفترة يوليو-مارس ٢٠١٠/٢٠٠٩. في حين ارتفعت الإيرادات المتنوعة بنسبة ٩,٣٪ لتصل إلى ٤,٧ مليار جنيه خلال يوليو-مارس ٢٠١١/٢٠١٠ مقارنة بـ ٤,٣ مليار جنيه خلال نفس الفترة في العام السابق.

وعلى الجانب الآخر، فقد سجلت جملة المصروفات خلال الفترة يوليو-مارس ٢٠١١/٢٠١٠ ارتفاعاً طفيفاً قدره ٠,٤٪ لتصل إلى ٢٣٩,٨ مليار جنيه مقارنة بنحو ٢٣٨,٩ مليار جنيه خلال نفس الفترة من العام المالي السابق. وترجع الزيادة في المصروفات إلى زيادة المنفق على بعض الأبواب منها الأجور وتعويضات العاملين، مدفوعات الفوائد والمصروفات الأخرى مما عوض الانخفاض في كل من باب شراء السلع والخدمات، الدعم والمنح والمزايا الاجتماعية وشراء الأصول غير المالية (الاستثمارات).

وبالرجوع إلى التفاصيل، فقد ارتفعت فاتورة الأجور وتعويضات العاملين بنسبة ١٠,٩٪ لتصل إلى ٦٤,٣ مليار جنيه مقارنة بـ ٥٨ مليار جنيه خلال يوليو-مارس ٢٠١٠/٢٠٠٩. كذلك ارتفعت مدفوعات الفوائد خلال فترة الدراسة بـ ١٣٪ لتسجل حوالي ٦٠,٨ مليار جنيه مقارنة بـ ٥٣,٨ مليار جنيه يوليو-مارس ٢٠١٠/٢٠٠٩. سجلت كذلك المصروفات الأخرى ارتفاعاً بـ ٦,٥٪ لتصل إلى ٢٢,٧ مليار جنيه مقارنة بـ ٢١,٣ مليار جنيه يوليو-مارس ٢٠١٠/٢٠٠٩. وعلى الجانب الآخر، فقد انخفض كل من باب شراء السلع والخدمات، الدعم والمنح والمزايا الاجتماعية وشراء الأصول غير المالية (الاستثمارات) بـ ١٠,٠٪ و ١٢,٦٪ و ١٥,٦٪ خلال فترة الدراسة ليسجلوا ١٣,٧ مليار جنيه، ٥٤,٥ مليار جنيه و ٢٣,٧ مليار جنيه على التوالي.

ثالثاً الدين المحلي

يتم عرض بيانات الدين المحلي الصادرة عن وزارة المالية طبقاً لثلاث مستويات تجميعية مختلفة هي: الدين المحلي لأجهزة الموازنة العامة، والدين المحلي للحكومة العامة، والدين العام المحلي.^٧

وتشير البيانات الصادرة حديثاً إلى ارتفاع نسبة الدين المحلي لأجهزة الموازنة العامة إلى الناتج المحلي ارتفاعاً طفيفاً في نهاية ديسمبر ٢٠١٠ إلى ٦٤,٥٪ ليسجل ٨٨٩,٢ مليار جنيه مقارنة بـ ٧٧٧,٤ مليار جنيه في نهاية ديسمبر ٢٠٠٩ (٦٤,٤٪ من الناتج المحلي الإجمالي). كما سجل صافي الدين المحلي لأجهزة الموازنة العامة نحو ٧٣٨,٩ مليار جنيه (٥٣,٦٪ من الناتج المحلي الإجمالي) مقارنة بـ ٦٣٤,٨ مليار جنيه في نهاية ديسمبر ٢٠٠٩ (٥٢,٦٪ من الناتج المحلي الإجمالي). وتجدر الإشارة إلى أن الزيادة المحققة في رصيد الدين المحلي لأجهزة الموازنة العامة في نهاية ديسمبر ٢٠١٠ ترجع في الأساس إلى زيادة إصدارات أذون وسندات الخزنة ليصل رصيد كل منهما إلى ٢٨١,٩ مليار جنيه و ٢٠٣,٣ مليار جنيه على التوالي مقارنة بـ ٢٥١,٨ مليار جنيه و ١٢٤,٣ مليار جنيه في نهاية ديسمبر ٢٠٠٩ وذلك نتيجة زيادة الاحتياجات التمويلية للدولة.

كما بلغ إجمالي الدين المحلي للحكومة العامة ٨٠٦ مليار جنيه في نهاية ديسمبر ٢٠١٠ (٥٨,٥٪ من الناتج المحلي) مقابل ٦٩٥,٦ مليار جنيه (٥٧,٦٪ من الناتج المحلي) في نهاية ديسمبر ٢٠٠٩. كما بلغ صافي الدين المحلي للحكومة العامة ٦٤٣,٥ مليار جنيه (٤٦,٧٪ من الناتج المحلي الإجمالي) مقابل ٥٣٦,٥ مليار جنيه (٤٤,٥٪ من الناتج المحلي الإجمالي) في نهاية ديسمبر ٢٠٠٩. وقد نتج الارتفاع المحقق في رصيد الدين المحلي للحكومة العامة في نهاية ديسمبر ٢٠١٠ عن ارتفاع الدين المحلي لأجهزة الموازنة العامة بالإضافة إلى ارتفاع مديونية

أرصدة الدين المجمع المستحق على أجهزة الموازنة العامة للدولة و بنك الاستثمار القومي و صناديق التأمين الاجتماعي. أما بالنسبة للدين العام المحلي فيشمل أرصدة الدين المحلي المجمع لكل من الحكومة العامة و الهيئات الاقتصادية.

^٦ تعكس أرصدة الدين المجمع على المستويات الثلاث الدين المستحق على الوحدات المعنية بعد طرح قيمة الدين الداخلي فيما بينهم

^٧ يشمل الدين المحلي لأجهزة الموازنة العامة أرصدة الدين المستحق على وحدات الجهاز الإداري، وحدات الإدارة المحلية، و الهيئات الخدمية. ويتضمن الدين المحلي للحكومة العامة

بنك الاستثمار القومي بما يقرب من ١٤ مليار جنيه ليصل إلى ١٦٩,٧ مليار جنيه في نهاية ديسمبر ٢٠١٠.

أما عن إجمالي الدين العام المحلي فقد بلغ ٨٤٧ مليار جنيه في نهاية ديسمبر ٢٠١٠ (٦١,٥٪ من الناتج المحلي) مقابل ٧٢٤,٣ مليار جنيه (٦٠٪ من الناتج المحلي) في نهاية ديسمبر ٢٠٠٩. وبلغ صافي الدين العام المحلي ٦٦٦,٩ مليار جنيه (٤٨,٥٪ من الناتج المحلي) مقابل ٥٤٩,١ مليار جنيه (٤٥,٥٪ من الناتج المحلي) في نهاية ديسمبر ٢٠٠٩. وترجع الزيادة المحققة في رصيد إجمالي الدين العام المحلي في الأساس إلى ارتفاع الدين المجمع للحكومة العامة، بالإضافة إلى زيادة رصيد الدين المستحق على الهيئات الاقتصادية بحوالي ١٣ مليار جنيه ليصل إلى ١٠٥ مليار جنيه في نهاية ديسمبر ٢٠١٠.

وقد ارتفعت مدفوعات خدمة الدين المحلي لأجهزة الموازنة العامة للدولة خلال ديسمبر ٢٠١٠ بحوالي ٢,٦٪ لتصل إلى حوالي ٤٠,٢ مليار جنيه مقارنة بـ ٣٩,٢ مليار جنيه خلال نفس الفترة من العام السابق. وقد نتج ذلك عن ارتفاع قيمة الفوائد المحلية المسددة بنسبة ٧,٣٪ لتصل إلى ٣٤ مليار جنيه، مما عوض الانخفاض في قيمة القروض المحلية المسددة بنسبة ١٧,٤٪ إلى ٦,٢ مليار جنيه.

وقد ارتفع المتوسط المرجح لأجل أنون وسندات الخزانة في نهاية ديسمبر ٢٠١٠ إلى ١,٧ سنة مقارنة بـ ١,٦ سنة في نهاية ديسمبر ٢٠٠٩، وكذلك ارتفع متوسط سعر الفائدة المستحق على رصيد الدين في نهاية ديسمبر ٢٠١٠ إلى ١٠,٣٨٪ مقارنة بـ ١٠,٣٣٪ في نهاية ديسمبر ٢٠٠٩.

وتشير البيانات الصادرة حديثاً إلى استمرار تحسن مؤشرات الدين الخارجي على الرغم من الارتفاع في رصيد الدين بنسبة ٥,١٪، حيث بلغ ٣٥ مليار دولار في نهاية ديسمبر ٢٠١٠ مقابل ٣٣,٣ مليار دولار في نهاية ديسمبر من العام السابق. في حين انخفضت نسبته للناتج المحلي من ١٥,١٪ إلى ١٤,٧٪ خلال نفس الفترة. وجدير بالذكر أن إجمالي الدين الحكومي الخارجي قد ارتفع بنسبة ٣,٧٪ مسجلاً ٢٦,٨ مليار دولار (٧٦,٧٪ من إجمالي حجم المديونية الخارجية) في نهاية ديسمبر ٢٠١٠ مقارنة بـ ٢٥,٩ مليار دولار (٧٧,٨٪ من إجمالي حجم المديونية الخارجية) في ديسمبر ٢٠٠٩.^٨

رابعاً تطورات النقدية

على صعيد التطورات النقدية، فقد ارتفع معدل النمو الشهري لجملة السيولة المحلية خلال شهر فبراير ٢٠١١ بـ ١,٣٪ لتصل إلى ٩٨٢,٦ مليار جنيه مقارنة بـ ٩٦٩,٧ مليار جنيه خلال الشهر السابق. وبناءً على ما سبق فقد ارتفع معدل النمو السنوي للسيولة المحلية ليسجل معدل قدره ١٢,٢٪ في نهاية فبراير ٢٠١١ مقارنة بـ ١١,٨٪ في نهاية الشهر السابق. ويمكن تفسير ذلك من جانب الأصول بالارتفاع الكبير في معدل النمو السنوي لصافي المطلوبات من الحكومة وهيئة السلع التموينية ليصل إلى ٢٦,١٪ مما عوض التراجع المحقق في معدلات نمو صافي الأصول الأجنبية لدى كل من البنك المركزي والبنوك الأخرى لتصل إلى ٣,٧٪ و٣٪ على التوالي في نهاية شهر الدراسة. وعلى جانب الالتزامات، فقد ارتفع معدل النمو السنوي للنقد ليصل إلى ١٩,٩٪ في نهاية شهر فبراير ٢٠١١ مما عوض التباطؤ الذي شهدته معدلات نمو أشباه النقد لتصل لتسجل ١٠٪ مقارنة بـ ١٠,٤٪ في نهاية يناير ٢٠١١.

وبالرجوع إلى البيانات التفصيلية، فقد تراجع معدل نمو صافي الأصول الأجنبية محققاً ١,٤٪ في نهاية فبراير ٢٠١١ ليلبلغ ٢٧٤,٥ مليار جنيه. ويرجع ذلك إلى انخفاض معدل نمو صافي الأصول الأجنبية لدى البنك المركزي ليصل إلى ٣,٧٪ مسجلاً ١٨٤,٧ مليار جنيه خلال فبراير ٢٠١١ مقارنة بارتفاع قدره ٩,٦٪ في نهاية يناير ٢٠١١، كما تراجع معدل النمو السنوي لصافي الأصول الأجنبية لدى البنوك تراجعاً ملحوظاً ليسجل -٣٪ خلال شهر الدراسة محققاً ٨٩,٨ مليار جنيه في نهاية شهر الدراسة، مقارنة بمعدل نمو قدره ٩,٥٪ مسجلاً ٩٢,٧ مليار جنيه في نهاية يناير ٢٠١١.

وعلى الجانب الآخر، فقد ارتفع معدل نمو صافي الأصول المحلية في نهاية فبراير ٢٠١١ ارتفاعاً ملحوظاً مسجلاً ١٧٪ ليلبلغ ٧٠٨ مليار جنيه وذلك مقارنة بـ ١٢,٧٪ في نهاية يناير ٢٠١١، ومقارنة بارتفاع قدره ٩,٥٪ خلال نفس الشهر من العام السابق. ويمكن تفسير ذلك نتيجة ارتفاع معدل النمو السنوي لصافي المطلوبات من الحكومة وهيئة السلع التموينية ليسجل ٢٦,١٪ في نهاية فبراير ٢٠١١ محققاً ١٠٩,٩ مليار جنيه وذلك مقارنة بارتفاع قدره ١٤,٨٪ خلال يناير ٢٠١١. بالإضافة إلى ذلك، فقد ارتفع معدل النمو السنوي للإقراض الممنوح للقطاع الخاص ارتفاعاً مسجلاً ٧,٦٪ ليصل إلى ٤١٦,٤ مليار جنيه في نهاية فبراير ٢٠١١ وذلك مقارنة بـ ٧,٤٪ في نهاية الشهر السابق وبانخفاض قدره

٠,٣٪ في نهاية فبراير ٢٠١٠. في حين استمر معدل النمو السنوي للمطلوبات من قطاع الأعمال العام في الانخفاض ليسجل -١٢,٢٪ ليصل إلى ٣٣,٣ مليار جنيه في نهاية فبراير ٢٠١١ وذلك مقارنة بارتفاع قدره حوالي ٢٧٪ في نهاية نفس الشهر من العام السابق. وتجدر الإشارة إلى أن هذا الانخفاض السنوي يرجع في الأساس إلى تراجع مديونية عدد من شركات قطاع الأعمال العام مع الجهاز المصرفي في يونيو ٢٠١٠، ولذلك فمن المتوقع استمرار هذا الانخفاض السنوي المحقق حتى مع انتهاء أثر فترة الأساس في يونيو ٢٠١١.

وتجدر الإشارة إلى أن معدل نمو صافي الإحتياطيات الدولية لدي البنك المركزي قد انخفض في نهاية فبراير ٢٠١١ بـ ٢,٩٪ ليصل إلى ٣٣,٣ مليار دولار مقارنة بارتفاع قدره ٢,٣٪ خلال الشهر السابق ليسجل ٣٥ مليار دولار.

ومن ناحية أخرى، فقد ارتفعت جملة الودائع لدى الجهاز المصرفي (بخلاف البنك المركزي المصري) بنسبة ٩,٤٪ في نهاية فبراير ٢٠١١ لتصل إلى ٩٤٣,٧ مليار جنيه، هذا ويقدر حوالي ٨٧,٦٪ منها في صورة ودائع غير حكومية. كذلك ارتفع إجمالي أرصدة التسهيلات الائتمانية الممنوحة من قبل البنوك (بخلاف البنك المركزي) بـ ٧,٤٪ مسجلاً ٤٦٩,٥ مليار جنيه في نهاية فبراير ٢٠١١، وذلك كمحصلة لزيادة جملة الإقراض للقطاع غير الحكومي بـ ٦,٥٪ ليصل إلى ٤٣٠,٧ مليار جنيه، وكذلك زيادة جملة الإقراض للقطاع الحكومي بـ ١,٩٪ ليصل إلى ٣٨,٨ مليار جنيه في نهاية فبراير ٢٠١١.

وقد ارتفعت نسبة الإقراض إلى الودائع بالعملة المحلية لتسجل ٤٤٪ في نهاية فبراير ٢٠١١ مقابل ٤٢,٥٪ في نهاية الشهر السابق ولكنه إنخفض مقارنة بـ ٤٥٪ خلال نفس الشهر من العام السابق. في حين انخفضت نسبة الإقراض إلى الودائع بالعملة الأجنبية لتبلغ ٦٨٪ مقابل ٧٢,٧٪ خلال الشهر السابق ومقارنة بـ ٦٩,١٪ خلال نفس الشهر من العام السابق.

بالإضافة إلى ذلك، فقد ارتفعت معدلات الدولار في جملة السيولة المحلية لتصل إلى ١٧,٨٪ في نهاية فبراير ٢٠١١ مقارنة بـ ١٦,٦٪ خلال الشهر السابق، بينما انخفضت مقارنة بـ ١٨,١٪ خلال فبراير ٢٠١٠. كذلك ارتفعت معدلات الدولار في الودائع خلال شهر فبراير ٢٠١١ إلى ٢٤,١٪ مقارنة بـ ٢٢,٤٪ خلال الشهر السابق، ومقارنة بـ ٢٣,٤٪ خلال نفس الشهر من العام السابق.

خامساً تطورات الأسعار المحلية

ارتفع معدل التضخم السنوي^٩ لحضر الجمهورية بشكل ملحوظ خلال شهر مارس ٢٠١١ ليسجل ١١,٥٪ مقارنة بـ ١٠,٧٪ خلال الشهر السابق، ولكنه انخفض مقارنة بـ ١٢,٠٪ خلال شهر مارس ٢٠١٠ وفيما يخص معدل التضخم السنوي لإجمالي الجمهورية، فقد شهد ارتفاعاً خلال شهر مارس ٢٠١١ ليسجل ١١,٨٪ مقارنة بـ ١٠,٨٪ خلال فبراير ٢٠١١ ولكنه قد استقر عند ١١,٨٪ مقارنة بشهر مارس ٢٠١٠]. ويعد هذا الارتفاع في معدلات التضخم خلال شهر الدراسة أمراً منطقياً في ظل الظروف الراهنة التي تمر بها البلاد من تباطؤ معدلات الإنتاج في القطاعات المختلفة وتزايد إقبال المواطنين على شراء السلع والخدمات، بالإضافة إلى استمرار حالة عدم الاستقرار الأمني وتطبيق قانون حظر التجول والذي من شأنه تعطيل عمليات نقل السلع بين المحافظات، كما ساهم ارتفاع الأسعار العالمية للسلع (خاصة السلع الغذائية) بشكل كبير وارتفاع أسعار الصرف في زيادة تكلفة استيراد السلع والمنتجات الغذائية. وبالرجوع إلى البيانات التفصيلية، يلاحظ ارتفاع معدل التضخم السنوي لمجموعة "الطعام والشراب" ارتفاعاً كبيراً ليسجل ٢٠,٥٪ مقارنة بـ ١٨,٣٪ خلال الشهر السابق. ويرجع ذلك في الأساس إلى الارتفاع الكبير في أسعار معظم البنود الفرعية خاصة "الخضراوات"، "الخبز والحبوب" و"الزيوت والدهون"، وكذلك كل من "الفاكهة" و"الأسمدة والمأكولات البحرية". وفي الوقت نفسه، فقد ارتفعت معدلات التضخم السنوية لبعض المجموعات الرئيسية الأخرى بالمقارنة بالشهر السابق مثل "الرعاية الصحية" و"النقل والمواصلات" و"الثقافة والترفيه". في حين استقرت معدلات التضخم لباقي المجموعات الأخرى فيما عدا معدلات التضخم السنوية لكل من مجموعة "المسكن والمياه والكهرباء والغاز والوقود"، "الأثاث والتجهيزات والمعدات المنزلية والصيانة" ومجموعة "الاتصالات السلكية واللاسلكية" والتي انخفضت خلال شهر الدراسة مقارنة بشهر فبراير ٢٠١١.

وفيما يخص معدل التضخم الشهري لحضر الجمهورية، فقد ارتفع بشكل ملحوظ مسجلاً ١,٤٪ خلال مارس ٢٠١١ مقارنة بـ ٠,١٪ خلال الشهر السابق. ويرجع ذلك في الأساس إلى الارتفاع الكبير في معدل التضخم الشهري لمجموعة "الطعام والشراب" ليسجل ٣,٤٪ خلال شهر الدراسة مقارنة بـ ٠,٣٪ خلال الشهر السابق. وفي الوقت نفسه، فقد ارتفع معدل التضخم الشهري لمجموعة "الرعاية الصحية" خلال شهر مارس ٢٠١١ بمعدل ٠,٥٪، بالإضافة إلى ارتفاع معدلات التضخم الشهرية لكل من مجموعة "النقل والمواصلات"، و"الثقافة والترفيه" بـ ٠,٣٪

^٩ قام الجهاز المركزي للتعبئة العامة والإحصاء باستحداث سلسلة جديدة للأرقام القياسية لأسعار المستهلكين بدءاً من أغسطس ٢٠١٠، وذلك باستخدام شهر يناير ٢٠١٠ كشهر أساس للسلسلة الجديدة، بالإضافة إلى استخدام أوزان جديدة للمجموعات السلعية الرئيسية مستخرجة في ضوء

^٨ قام البنك المركزي المصري بمراجعة أساس توييب الدين الخارجي اعتباراً من بيانات الدين لشهر سبتمبر ٢٠٠٨. وقد نتج عن إعادة توييب الدين زيادة المديونية الخارجية الحكومية بنحو ٤,٣ مليار دولار دون تأثير في جملة الدين (والتي تغيرت فقط نتيجة الحركة الطبيعية لصافي حركة الإقراض والسداد). وطبقاً للمعالجة الجديدة، فقد تم إعادة توييب الديون المعدلة إقراضها ضمن الدين الخارجي للحكومة المركزية ووحدات الحكم المحلي بدلاً من مديونيات "القطاعات الأخرى". وحتى تاريخه فلا توجد بيانات تخص الفترات السابقة حسب التوييب الجديد

و١,٢٪ على التوالي. في حين انخفضت معدلات التضخم الشهرية لبعض المجموعات الأخرى منها مجموعتي "المسكن والمياه والكهرباء والغاز والوقود" و"الاتصالات السلكية واللاسلكية"، بينما ثبتت معدلات التضخم الشهرية لبعض المجموعات الأخرى خلال شهر الدراسة مقارنة بشهر فبراير ٢٠١١.

ووفقاً للتقرير الصادر عن البنك المركزي، فقد استمر معدل التضخم الأساسي في الانخفاض خلال شهر مارس ٢٠١١ ليسجل ٨,٥٤٪ مقارنة بـ ٩,٠٥٪ خلال الشهر السابق^{١٠} ولكنه قد ارتفع مقارنة بـ ٧,٠٠٪ خلال نفس الشهر من العام السابق.

وفيما يخص مؤشر أسعار المنتجين، فقد ارتفع معدل التضخم السنوي لأسعار المنتجين خلال شهر فبراير ٢٠١١ ليسجل ١٦,٨٪ مقارنة بـ ١٤,٧٪ خلال الشهر السابق، ومقارنة بـ ١٣,١٪ خلال فبراير ٢٠١٠. وفيما يخص معدل التضخم الشهري لأسعار المنتجين فقد سجل ١,٣٪ خلال فبراير ٢٠١١ مقارنة بـ ٢,٢٪ خلال الشهر السابق ومقارنة بـ ٠,٦٪ في فبراير ٢٠١٠. وتجدر الإشارة إلى أن البيانات التفصيلية الخاصة بشهر فبراير ٢٠١١ غير متاحة حتى تاريخه، وجدير بالذكر أن الارتفاع المحقق في معدل التضخم السنوي لأسعار المنتجين خلال شهر يناير ٢٠١١ يرجع إلى الزيادة الكبيرة في معدلات التضخم لكل من مجموعة "الزراعة واستغلال الغابات وصيد الأسماك" و"الصناعات التحويلية" و"أنشطة خدمات الغذاء والإقامة" ليسجلوا ١٦,٣٪ و ١٢,٤٪ و ٢٢,٢٪ خلال يناير ٢٠١١ مقارنة بـ ١٣,٣٪ و ١٠,٣٪ و ١٩,٢٪ على التوالي خلال شهر ديسمبر ٢٠١٠.

وقد قرر البنك المركزي الإبقاء على أسعار الفائدة على الودائع والإقراض لمدة ليلة واحدة (المعروفة بمعدل الكوريدور) بدون تغيير للمرة الثانية عشرة على التوالي منذ سبتمبر ٢٠٠٩ - وذلك خلال اجتماع لجنة السياسات النقدية الذي عقد في ١٠ مارس ٢٠١١. وبناءً على ذلك فقد ثبتت أسعار الفائدة للإيداع والإقراض لمدة ليلة واحدة عند ٨,٢٥٪ و ٩,٧٥٪ على التوالي. وقد اتخذ البنك المركزي هذا القرار - علي الرغم من الزيادة الحادة في أسعار المواد الغذائية - بناءً على أن التغير في أسعار السلع الغير غذائية مازال منخفضاً مما يدل على أنه تم احتواء الضغوط التضخمية الناتجة عن التعافي في الاقتصاد المحلي. ومع ذلك، "فإن لجنة السياسة النقدية سوف تظل تتابع عن كثب مخاطر احتمالات انتقال الصدمات المتعلقة ببعض السلع الغذائية إلى أسعار السلع الأخرى".

سادساً: المعاملات مع القطاع الخارجي

تشير بيانات القطاع الخارجي الخاصة بالفترة يوليو-ديسمبر من السنة المالية ٢٠١١/٢٠١٠ - المنشورة من قبل البنك المركزي - إلى تحقيق ميزان المدفوعات فائضاً كلياً بلغ ٠,٦ مليار دولار، وهو ما يقل عن الفائض المحقق خلال نفس الفترة من العام المالي السابق المقدّر بنحو ٢,٧ مليار دولار. ويأتي هذا التطور كمحصلة لتحقيق الميزان المالي والرأسمالي صافى تدفقات للداخل بنحو ٢,٨ مليار دولار خلال فترة الدراسة، وهو ما تجاوز العجز الذي حققه ميزان المعاملات الجارية والذي بلغ ١,٤ مليار دولار، في حين سجل بند صافي السهو والخطأ تدفقات للخارج بقدر ٠,٨ مليار دولار.

سجل العجز في الميزان التجاري ١٣,٣ مليار دولار خلال النصف الأول من العام المالي ٢٠١١/٢٠١٠، مسجلاً بذلك ارتفاعاً بنسبة ١١,٧٪ مقابل عجز قدره ١١,٩ مليار دولار خلال الفترة يوليو-ديسمبر من العام المالي السابق. وترجع الزيادة في ميزان العجز التجاري خلال النصف الأول من العام المالي ٢٠١١/٢٠١٠ إلى ارتفاع جملة الواردات بنسبة ١٠,٩٪ مما فاق نسبة الارتفاع في حصيلة الصادرات والتي بلغت ١٠٪. وبالرجوع إلى التفاصيل، فإنه يمكن تفسير الارتفاع في جملة الصادرات السلعية إلى زيادة الصادرات غير البترولية بحوالي ١٠,٨٪ لتصل إلى ٧,٢ مليار دولار، هذا بالإضافة إلى ارتفاع الصادرات من المنتجات البترولية بنحو ٨,٩٪ لتصل إلى حوالي ٥,٤ مليار دولار. و يأتي الارتفاع في جملة الواردات السلعية نتيجة ارتفاع الواردات البترولية بنسبة بلغت ٣٣,٦٪ لتصل إلى ٢,٩ مليار دولار بالإضافة إلى ارتفاع الواردات غير البترولية بنسبة بلغت ٨,٥٪ لتصل إلى ٢٣,١ مليار دولار.

أما عن الميزان الخدمي، فقد انخفض الفائض الكلي المحقق خلال يوليو-ديسمبر ٢٠١١/٢٠١٠ ليسجل ٥,٦ مليار دولار مقابل ٦,٣ مليار دولار خلال نفس الفترة من العام المالي السابق، حيث ارتفعت جملة المتحصلات الخدمية ارتفاعاً طفيفاً لتصل إلى ١٣ مليار دولار وذلك في ضوء الارتفاع الذي شهدته المتحصلات من النقل بـ ٢٠,١٪ لتتخطى ٤,٢ مليار دولار والسفر بـ ١٥,٥٪ لتسجل ٦,٩ مليار دولار، مما عوض الانخفاض الذي شهدته كل من المتحصلات من دخل الاستثمار

• مؤشر التضخم الأساسي (Core Inflation) مشتق من الرقم القياسي العام لأسعار المستهلكين مستبعداً منه بعض السلع التي تتأثر بصدمات مؤقتة من جانب العرض (الخضراوات والفاكهة وتمثل ٦,٩٪ من السلة السلعية للمستهلكين) بالإضافة إلى بعض السلع التي تتحدد أسعارها إدارياً (وتمثل ١٨,٧٪ من السلة السلعية للمستهلكين). وجدير بالذكر أن معدل التضخم الأساسي لا يعتبر بديلاً عن معدل التضخم لأسعار المستهلكين ولكنه مؤشر توضيحي وتكميلي. وتجدر الإشارة إلى أن معدل التضخم السنوي الأساسي المحقق يفوق الهامش المستهدف (Comfort Zone) من قبل البنك المركزي والذي يتراوح ما بين ٦٪ و ٨٪.

والمحصلات الحكومية بنسبة ٥٨,٣٪ و ٢٩,٤٪ على التوالي خلال فترة الدراسة. وعلى الجانب الآخر، فقد ارتفعت المدفوعات الخدمية بنسبة ٢٤,٧٪ لتصل إلى ٧,٥ مليار دولار خلال الفترة يوليو-ديسمبر ٢٠١١/٢٠١٠ مقابل حوالي ٦,٠ مليار دولار خلال نفس الفترة من العام المالي السابق. ويرجع هذا الارتفاع في المدفوعات الخدمية إلى الارتفاع الملحوظ في كل من مدفوعات الاستثمار بنسبة ٦٣,٨٪ لتصل إلى ٣ مليار دولار والمدفوعات الحكومية بنسبة ٣١,٩٪ لتصل إلى ٠,٨ مليار دولار ومدفوعات النقل بنسبة ٣٨,١٪ لتصل إلى ٠,٨ مليار دولار مما عوض الانخفاض في باقي البنود الفرعية. وبناءً على ما سبق فقد انخفضت نسبة المتحصلات الخدمية إلى المدفوعات الخدمية لتصل إلى حوالي ١٧٥٪ مقارنة بنسبة قدرها ٢٠٥٪ خلال النصف الأول من العام المالي السابق.

هذا وقد ارتفعت صافي تدفقات التحويلات الخاصة بنسبة ٧٨,٣٪ لتتخطى ٦,٢ مليار دولار، بينما انخفضت صافي تدفقات التحويلات الحكومية بنسبة ٨١,٥٪ لتتخطى ٠,٢ مليار دولار خلال يوليو-ديسمبر ٢٠١١/٢٠١٠.

وقد ترتب على ما سبق ذكره ارتفاع عجز الميزان الجاري بحوالي ٩,٢٪ ليصل إلى ١,٤ مليار دولار خلال الفترة يوليو-ديسمبر ٢٠١١/٢٠١٠ مقارنة بعجز قدره ١,٣ مليار دولار خلال نفس الفترة من العام المالي السابق. وعلى جانب آخر، فقد ارتفعت المتحصلات الجارية بـ ١٣,٩٪ لتتخطى ٣٢ مليار دولار، بينما ارتفعت المدفوعات الجارية بحوالي ١٣,٧٪ لتصل إلى ٣٣,٥ مليار دولار. وقد أدت تلك التطورات إلى ارتفاع نسبة تغطية المتحصلات الجارية إلى المدفوعات الجارية (شاملة صافي التحويلات الخاصة والرسمية) لتسجل ٩٥,٨٪ مقارنة بنحو ٩٥,٦٪ خلال يوليو-ديسمبر من العام المالي السابق.

كما سجل ميزان المعاملات المالية والرأسمالية خلال الفترة يوليو-ديسمبر ٢٠١١/٢٠١٠ صافى تدفقات للداخل بقيمة ٢,٨ مليار دولار مقابل ٣,٣ مليار دولار خلال فترة المقارنة. ويأتي ذلك نتيجة زيادة صافي تدفقات محفظة الأوراق المالية في مصر لتتخطى ٤,٦ مليار دولار خلال فترة الدراسة مقارنة بصافى تدفق للداخل قدره ١,٦ مليار دولار خلال يوليو-ديسمبر ٢٠١٠/٢٠٠٩. بينما سجل صافي الاستثمار الأجنبي المباشر في مصر تدفقات للداخل بقيمة ٢,٣ مليار دولار مما يقل بحوالي ١٤,٢٪ عن القيمة المحققة خلال النصف الأول من السنة المالية ٢٠١٠/٢٠٠٩ التي بلغت ٢,٦ مليار دولار. في حين سجلت الاستثمارات الأخرى صافى تدفقات للخارج بنحو ٣,٥ مليار دولار خلال النصف الأول من العام المالي الحالي مقابل صافى تدفقات للخارج بلغت ٠,٥ مليار دولار خلال فترة المقارنة، حيث سجلت الأصول الأخرى صافى تدفقات للخارج بقيمة ٤,٨ مليار دولار مقابل صافى تدفقات للخارج بقيمة ٣,٣ مليار دولار في يوليو-ديسمبر ٢٠١٠/٢٠٠٩. و يأتي ذلك في ضوء قيام البنوك بزيادة أصولها الأجنبية في الخارج لتصل إلى حوالي ٣,٨ مليار دولار، مقارنة بصافى تدفق للداخل قدره ٠,٤ مليار دولار خلال النصف الأول من ٢٠١٠/٢٠٠٩.

وأخيراً، سجل بند السهو والخطأ صافى تدفقات للخارج بنحو ٨٤٥ مليون دولار خلال يوليو-ديسمبر ٢٠١١/٢٠١٠، مقابل صافى تدفقات للداخل وصلت إلى ٦٤٨ مليون دولار خلال النصف الأول من العام المالي السابق.

وقد انخفضت نسبة تغطية الاحتياطي الدولي للواردات إلى ٨,٣ أشهر مقارنة بـ ٨,٧ أشهر خلال يوليو-ديسمبر من العام المالي السابق. وقد انخفض أيضاً مؤشر تغطية الصادرات السلعية إلى الواردات السلعية إلى ٤٨,٧٪ خلال النصف الأول من العام المالي الحالي مقارنة بـ ٤٩,٩٪ خلال فترة المقارنة.

وتجدر الإشارة إلى أن البنك المركزي توقع في بيان صحفي أصدره مؤخراً أن ميزان المدفوعات قد يحقق عجزاً خلال الفترة يوليو-مارس ٢٠١١/٢٠١٠ يزيد عن ٣ مليار دولار وذلك في ضوء البيانات المبدئية لشهر يناير وفبراير ٢٠١١ والتي توضح تأثر حصيلة الإيرادات السياحية وحصيلة الصادرات، وتحويلات المصريين العاملين بالخارج وكذلك الاستثمارات الأجنبية في مصر بشكل كبير، وذلك نتيجة الأحداث التي مرت بها مصر مؤخراً.

سابعاً: تطورات سوق المال

(جدير بالذكر أن البيانات الحديثة التي تخص شهر فبراير ٢٠١١ غير متاحة نظراً لإغلاق البورصة المصرية طوال الشهر).

أما عن تطورات سوق رأس المال المحلي، فقد انخفض مؤشر EGX ٣٠ خلال شهر مارس ٢٠١١ بـ ١٣٤٢ نقطة ليصل إلى ٥٤٦٤ نقطة مقارنة بمستواه المحقق في مارس ٢٠١٠ والذي بلغ ٦٨٠٦ نقطة. وعلى الجانب الآخر، فقد انخفضت قيمة رأس المال السوقي بنسبة ١١,٤٪ في مارس ٢٠١١ لتسجل ٤٠٨ مليار جنيه (٢٩,٦٪ من الناتج المحلي الإجمالي). وتأتي تلك الآثار السلبية التي شهدتها

القسم الأول

نظرة عامة على الأداء الإقتصادي و المالي

- أ- مؤشرات الإقتصاد العيني و الحقيقي و مصادر النمو..... ١
- ب- السكان و التشغيل..... ٢
- ج- الأسعار المحلية (متوسط الفترة)..... ٢
- د- مؤشرات المالية العامة..... ٣
- هـ- ملخص الدين العام المحلي (بالمليون جنية، رصيد نهاية الفترة)..... ٤
- و- إجمالي الدين العام الخارجي (مليون دولار، رصيد نهاية الفترة)..... ٤
- ز- خدمة الدين الحكومي (مليون جنية، تدفقات)..... ٤
- ح- المؤشرات النقدية (نهاية الفترة)..... ٥
- ط- القطاع المالي والاستثمارات..... ٦
- ي- معاملات القطاع الخارجي..... ٧

القسم الأول: نظرة عامة على الأداء الإقتصادي والمالي

بيان ربع سنوي				بيان سنوي					
أكتوبر-ديسمبر *٢٠٠٩	يوليو- سبتمبر *٢٠١٠	يونيو- أكتوبر- ديسمبر *٢٠١٠	أكتوبر-ديسمبر *٢٠٠٩	٢٠٠٩/٢٠٠٨	٢٠٠٨/٢٠٠٧	٢٠٠٧/٢٠٠٦	٢٠٠٦/٢٠٠٥	٢٠٠٥/٢٠٠٤	
أ. الاقتصاد العيني (بالأسعار الجارية)									
٢٩٣,٤٠٠	٣٠٩,٧٠٠	٣٦٤,٣٠٠	٣٤١,١٠٠	١,٠٤٢,٢٠٠	٨٩٥,٥٠٠	٧٤٤,٨٠٠	٦١٧,٧٠٠	الناتج المحلي (بأسعار السوق بالمليون جنيه)	
٥٣,٦١٣	٥٥,٣٧٠	٦٤,٠٧٤	٥٩,٣٤٤	١٨٩,٠٩٤	١٦٢,٦٨٨	١٣٠,٤٧٣	١٠٧,٤٨٦	الناتج المحلي (بأسعار السوق بالمليون دولار)	
٢٨٠,٨٧١	٢٩٤,٣٩٤	٣٤٨,٩١٥	٣٢٧,١٢٨	٩٩٤,٠٥٥	٨٥٥,٣٠٢	٧١٠,٣٨٨	٥٨١,١٤٤	الناتج المحلي (بتكلفة عوامل الإنتاج بالمليون جنيه)	
٥١,٣٢٣	٥٢,٦٣٣	٦١,٣٦٨	٥٦,٩١٣	١٨٠,٣٥٩	١٥٥,٣٨٥	١٢٤,٤٤٤	١٠١,١٢٥	الناتج المحلي (بتكلفة عوامل الإنتاج بالمليون دولار)	
١٥٠,١٠٤	١٥٠,٩٤٣	١٨٠,٧٣٦	--	١٣,٧٠٢	١٢,٠٣٠	١٠,٢١١	٨,٦٥٨	نصيب الفرد من الناتج المحلي الإجمالي (بالجنيه)	
٢,٧٦٠	٢,٨٥٠	٣,٢٩٥	--	٢,٤٨٦	٢,١٨٦	١,٧٨٩	١,٥٠٧	نصيب الفرد من الناتج المحلي الإجمالي (بالدولار)	
ب. مؤشرات الاقتصاد العيني ومصادر النمو ^{١/}									
(معدل النمو)									
٥,٠	٥,٤	٥,٥	٥,٦	٤,٧	٧,٢	٧,١	٦,٨	الناتج المحلي الحقيقي (بأسعار السوق) ^{٢/}	
٥,٠	٥,٤	٥,٥	٥,٧	٤,٧	٧,٢	٧,١	٦,٩	الناتج المحلي الحقيقي (بتكلفة عوامل الإنتاج) ^{٢/}	
٤,٧	٣,٦	٣,٩	٤,٨	٥,٠	٦,١	٦,٣	٨,١	القطاع السلمي	
٥,٤	٨,٨	٨,٥	٧,٥	٣,٧	١٠,٧	٩,٥	٦,٦	قطاع الخدمات الإنتاجية	
٤,٦	٤,١	٤,٦	٤,٧	٥,٨	٣,٥	٤,٣	٣,٨	الخدمات الاجتماعية	
-٤,٨	١٤,٩	١٠,١	٥,٠	-٩,١	١٥,٥	٢٣,٨	١٣,٣	الاستثمارات ^{١/٣}	
٣,٢	٨,٤	٣,٥	٥,٢	٥,٧	٥,٢	٦,٠	٦,٠	الإستهلاك النهائي ^{١/٣}	
٣,٢	٨,٩	٣,٥	٥,٤	٥,٧	٥,٧	٦,٩	٦,٤	الإستهلاك الخاص	
٣,٢	٥,٧	٣,٣	٤,٠	٥,٦	٢,١	٠,٢	٣,١	الإستهلاك العام	
٠,٨	-٧,٠	١٣,٤	١١,٧	-١٤,٥	٢٨,٨	٢٣,٣	٢١,٣	الصادرات السلعية والخدمات ^{١/٣}	
٢,٨	٣,٢	٣,١	--	٢,٤	٥,٠	٥,١	٤,٨	نصيب الفرد من الناتج المحلي الإجمالي الحقيقي	
الإدخار المحلي ^{١/٥} :									
٦٠,١	-	٥٩,١	١١,٣	١٣,٠-	٢٤,١	١٤,٧	٢٤,٩	معدل النمو الإسمي السنوي	
١٦,٠	١٤,٤	١٢,١	١٥,٣	١٢,٦	١٦,٨	١٦,٣	١٧,١	نسبة إلى الناتج المحلي الإجمالي	
الاستثمارات المحلية ^{١/٤} / ^{١/٥} :									
٥,٢	٣٤,٤	٢٣,٧	١٣,٥	-٠,٢	٢٩,١	٣٤,٢	١٩,٥	معدل النمو الإسمي السنوي	
١٩,٣	١٩,٧	١٥,٥	١٨,٨	١٩,٢	٢٢,٤	٢٠,٩	١٨,٧	نسبة إلى الناتج المحلي الإجمالي	

المصدر: وزارة التنمية الاقتصادية.

* بيان مبدئي، وقابل للتعديل.

-- بيان غير متاح وجارى بحثه من قبل وزارة التنمية الاقتصادية.

١/ تقوم وزارة التنمية الاقتصادية حاليا بمراجعة بيانات الناتج المحلي الإجمالي لعام ٢٠١٠/٠٩ على أساس ربع سنوي.

٢/ تم حساب معدلات النمو الحقيقية باستخدام الأسعار الثابتة لعام ٢٠٠٢/٢٠٠١ باستثناء معدلات النمو لكل من عام ٢٠٠٨/٠٧، ٢٠٠٩/٠٨، و ٢٠١٠/٠٩ والتي تم حسابها باستخدام الأسعار الثابتة لعام ٢٠٠٧/٠٦.

٣/ تشمل نشاط قطاع البترول والغاز الطبيعي.

٤/ تشمل صافي الضرائب غير المباشرة.

٥/ رأس المال الثابت، يشمل التغير في المخزون.

٦/ بالأسعار الجارية.

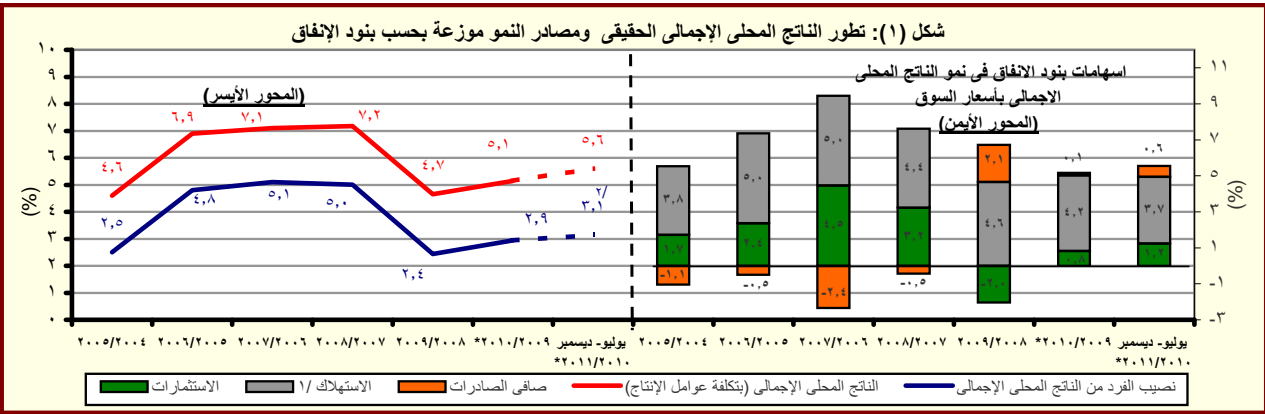

المصدر: وزارة التنمية الاقتصادية.

* بيان مبدئي، وقابل للتعديل.

١/ متضمن الاستهلاك العام والخاص.

٢/ يعكس الفترة يوليو - سبتمبر ٢٠١٠/٢٠١١.

القسم الأول: نظرة عامة على الأداء الإقتصادي والمالى (تابع)

بيان ربع سنوي				بيان سنوي				
أكتوبر- ديسمبر ٢٠١٠	يوليو- سبتمبر ٢٠١٠	يونيو- ابريل ٢٠١٠	أكتوبر- ديسمبر ٢٠٠٩	٢٠١٠/٠٩	٢٠٠٩/٠٨	٢٠٠٨/٠٧	٢٠٠٧/٠٦	٢٠٠٦/٠٥
ج . السكان								
٨٠,١	٧٩,٤	٧٩,٠	٧٧,٧	٧٩,٠	٧٦,٨	٧٥,٢	٧٣,٦	٧٢,٠
٣,١	--	٢,٨	٢,٢	٢,٨	٢,٢	٢,١	٢,٣	١,٨
د . الأسعار المحلية (متوسط الفترة)								
١٠,٥	١٠,٧	١٠,٨	١٣,٣	١١,٧	١٦,٢	١١,٧	١١,٠	٤,٢
١٤,٤	١١,٦	١١,٤	٧,٧	٥,٠	٢,٥	١٧,٧	١١,٨	٤,١
٨,٥	٨,٥	٨,٥	٨,٥	٨,٥	٩,٠	١٠,٠	٩,٠	٩,٠
٩,٠	٩,٨	١٠,٠	٩,٩	٩,٩	١١,٣	٧,٠	٨,٧	٨,٨
٦,٦	٦,٤	٥,٩	٥,٩	٥,٩	٦,٥	٦,٥	٦,١	٥,٩
٨,٢٦	٨,٢٦	٨,٢٧	٨,٢٧	٨,٣	٩,٥	١٠,٣	٨,٨	٨,٦
٥,٧٥	٥,٦٩	٥,٥٩	٥,٤٦	٥,٥١	٥,٥١	٥,٥٠	٥,٧١	٥,٧٥

المصادر: وزارة التنمية الإقتصادية والبنك المركزى المصرى والجهاز المركزى للتعبئة العامة والإحصاء.

تغيير فى السلسلة. تعكس البيانات قبل ٢٠٠٨/٢٠٠٧ معدلات التضخم وفقا لأسعار الجملة.

-- بيان غير متاح

/١ لا يتضمن المصريين المقيمين فى الخارج.

/٢ بدءاً من اغسطس ٢٠٠٩، تم استحداث سلسلة أرقام قياسية جديدة لأسعار المستهلكين (حضر الجمهورية) باستخدام الأوزان المستخرجة من بحث الدخل و الانفاق و الاستهلاك لعام ٢٠٠٨/٢٠٠٩ مع استخدام بيانات شهر يناير ٢٠١٠ كفترة الأساس. وفيما يخص بيانات ما قبل ذلك التاريخ، فقد استخدمت الازون المستخرجة من بحث الدخل والانفاق والاستهلاك لعام ٢٠٠٤/٢٠٠٥ مع استخدام يناير ٢٠٠٧ كشهر أساس.

/٣ قام الجهاز المركزى للتعبئة العامة والإحصاء بإصدار رقم قياسى جديد لأسعار المنتجين بدءاً من سبتمبر ٢٠٠٧ ليحل محل الأرقام القياسية لأسعار الجملة، وذلك باستخدام أسعار السلع والخدمات للسنة المالية (٢٠٠٥-٢٠٠٤) كفترة أساس لسلسلة الأرقام القياسية، كما تم استخراج الأوزان باستخدام متوسط عامى (٢٠٠٣-٢٠٠٢ ، ٢٠٠٣-٢٠٠٤) للقيم الإجمالية للإنتاج الصناعى والزراعى والخدمات.

/٤ البيانات تعكس نهاية الفترة.

/٥ متوسط ميلادى.

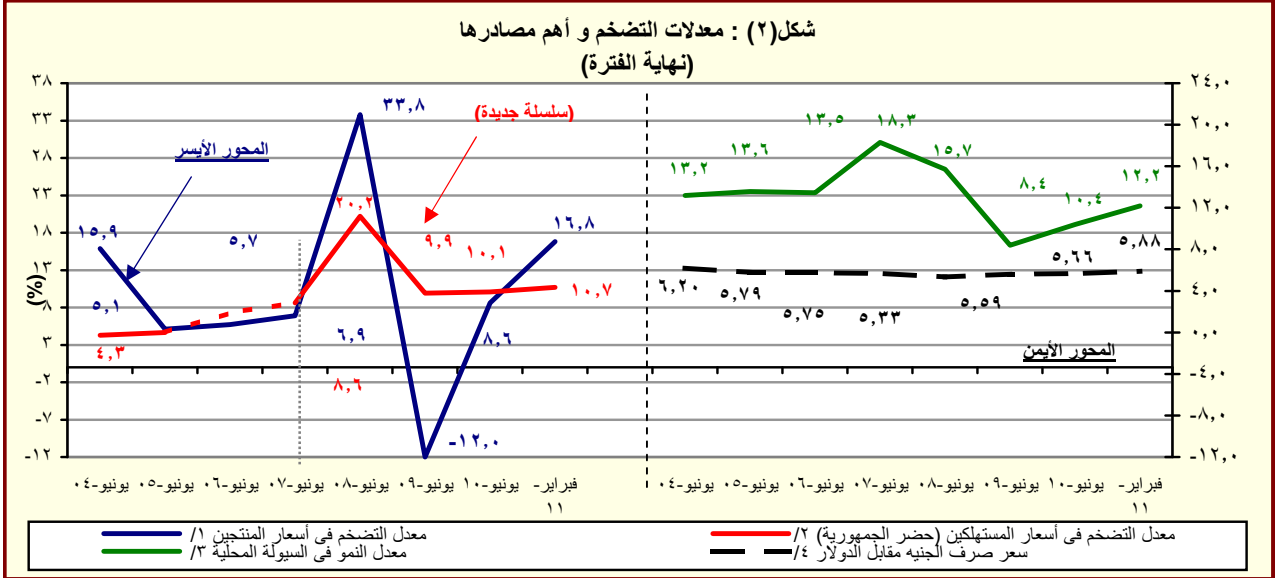

المصدر: البنك المركزى المصرى و لجهاز المركزى للتعبئة العامة والإحصاء

/١ تغيير فى السلسلة. تعكس البيانات قبل يونيو ٢٠٠٧ معدلات التضخم وفقا لأسعار الجملة.

/٢ بدءاً من اغسطس ٢٠٠٩، تم استحداث سلسلة أرقام قياسية جديدة لأسعار المستهلكين (حضر الجمهورية) باستخدام الأوزان المستخرجة من بحث الدخل و الانفاق و الاستهلاك لعام ٢٠٠٨/٢٠٠٩ مع استخدام بيانات شهر يناير ٢٠١٠ كفترة الأساس. وفيما يخص بيانات ما قبل ذلك التاريخ، فقد استخدمت الازون المستخرجة من بحث الدخل والانفاق والاستهلاك لعام ٢٠٠٤/٢٠٠٥ مع استخدام يناير ٢٠٠٧ كشهر أساس.

/٣ يعرف إجمالى السبولة المحلية كإجمالى صافى الأصول الأجنبية وصافى الأصول المحلية لدى الجهاز المصرفى (فى جانب الأصول)، أو كجملة المعروض النقدى وأشباه النقود لدى الجهاز المصرفى (فى جانب الخصوم).

/٤ يعكس البيان متوسط شهرى.

القسم الأول: نظرة عامة على الأداء الإقتصادي والمالي (تابع)

يوليو-مارس ٢٠١١/١٠	١/٢٠١١/١٠ * (موازنة)	٢٠١٠/٠٩ (فعلي مبدئي)	٢٠٠٩/٠٨ (فعلي)	٢٠٠٨/٠٧ (فعلي)	٢٠٠٧/٠٦ (فعلي)	٢٠٠٦/٠٥ (فعلي)
٥. مؤشرات المالية العامة ^{1/2}						
١- قطاع الموازنة العامة (بالمليون جنيه) ^{3/}						
إجمالي الإيرادات	١٥١,٢٦٦	١٨٠,٢١٥	٢٢١,٤٠٤	٢٨٢,٥٠٥	٢٦٨,١١٤	٢٨٥,٨١٠
إجمالي المصروفات	٢٠٧,٨١٠	٢٢٢,٠٢٩	٢٨٢,٢٩٠	٣٥١,٥٠٠	٣٦٥,٩٨٧	٤٠٣,١٦٨
العجز الأولى ^{4/}	١٣,٥٧٠	٦,٩٩٨	١٠,٥٩٤	١٩,٠١٦	٢٥,٧٠٥	١٧,٩٣٣
العجز النقدي ^{5/}	٥٦,٥٤٤	٤١,٨١٥	٦٠,٨٨٦	٦٨,٩٩٥	٩٧,٨٧٢	١١٧,٣٥٨
العجز الكلي	٥٠,٣٨٥	٥٤,٦٩٧	٦١,١٢٢	٧١,٨٢٦	٩٨,٠٣٨	١٠٩,٠٧٦
٢- قطاع الموازنة العامة ^{3/} (معدل نمو سنوي)						
إجمالي الإيرادات	٣٦,٤	١٩,١	٢٢,٩	٢٧,٦	-٥,١	٢,٣
الإيرادات الضريبية	٢٩,١	١٦,٩	٢٠,٠	١٩,٠	٤,٥	٢٠,٩
الإيرادات غير الضريبية	٥٢,٤	٢٣,٢	٢٧,٨	٤١,٧	-١٨,٢	-٢٤,٩
إجمالي المصروفات (ومنها):	٢٨,٦	٦,٨	٢٧,١	٢٤,٥	٤,١	٦,٢
الاجور وتعويضات العاملين	١٢,٥	١١,٦	٢٠,٥	٢١,٢	١٢,١	٧,٠
الفوائد المدفوعة	١٢,٣	٢٩,٦	٥,٩	٤,٥	٣٧,٠	٢٤,٧
٣- قطاع الحكومة العامة (مليون جنيه) ^{1/}						
إجمالي الإيرادات	١٧٥,٩٣٠	٢٠٥,٦٥٤	٢٤٨,٨٣٤	٢٨٨,٥٤٤	٣٠٣,٣٧٤	٣٢٢,٧٣١
إجمالي المصروفات	٢٢٣,٦٢٤	٢٤٤,٠١٨	٣٠٥,٧٩٤	٣٥٦,٩٤٢	٣٩٦,٦٩٣	٤٣٨,٦١٦
العجز الكلي	٥٦,٦٣٤	٥٦,٢١٣	٦٧,٥٦٣	٧٢,٣٧٨	٩٨,٧٩٦	١١٠,١٣٤
٤ - نسبة إلى الناتج المحلي الإجمالي ^{1/4}						
قطاع الموازنة العامة ^{1/3}						
إجمالي الإيرادات	٢٤,٥	٢٤,٢	٢٤,٧	٢٧,١	٢٢,٢	٢٠,٧
الإيرادات الضريبية	١٥,٨	١٥,٣	١٥,٣	١٥,٧	١٤,١	١٤,٥
الإيرادات غير الضريبية	٨,٧	٨,٨	٩,٤	١١,٤	٨,١	٦,٢
إجمالي المصروفات (ومنها):	٣٣,٦	٢٩,٨	٣١,٥	٣٣,٧	٣٠,٣	٢٩,٣
الاجور وتعويضات العاملين	٧,٦	٧,٠	٧,٠	٧,٣	٧,١	٦,٩
الفوائد المدفوعة	٦,٠	٦,٤	٥,٦	٥,١	٦,٠	٦,٦
العجز الأولى ^{4/}	٢,٢	٠,٩	١,٢	١,٨	٢,١	١,٣
العجز النقدي ^{5/}	٩,٢	٥,٦	٦,٨	٦,٦	٨,١	٨,٥
العجز الكلي	٨,٢	٧,٣	٦,٨	٦,٩	٨,١	٧,٩
الحكومة العامة ^{1/5}						
العجز الأولى ^{4/}	٣,٥	٢,٤	٣,٠	٢,٧	٣,٠	٢,٠
العجز الكلي	٩,٢	٧,٥	٧,٥	٦,٩	٨,٢	٨,٠

المصدر: وزارة المالية

-- بيان غير متاح.

* بيان مبدئي تحت المراجعة

١/ تعكس بيانات الموازنة بعد التصديق عليها من قبل مجلس الشعب.

٢/ تم إعادة تبويب فـعليـات الموازنة العامة لتتفق مع معايير صندوق النقد الدولي والمعروفة بـ ٢٠٠١ GFS (على أساس نقدي).

٣/ يشمل قطاع موازنة الجهاز الإداري و المحليات، والهيئات الخدمية العامة.

٤/ العجز الكلي مخصوماً منه الفوائد المدفوعة.

٥/ العجز الكلي بدون صافي حيازة الأصول المالية.

٦/ يشمل المعاملات المالية لكل من أجهزة الموازنة العامة، وبنك الإستثمار القومي، وصناديق التأمين والمعاشات ، ومع مراعاة إستبعاد كافة المعاملات البيئية للجهات الثلاث لمنع ازدواجية الحساب.

٧/ قامت وزارة التنمية الإقتصادية بتقدير قيمة الناتج المحلي الإجمالي لعام ٢٠١١/٢٠١٠ بنحو ١٣٧٨ مليار جنيه ، مقارنة بناتج محلي إجمالي محقق قدره ١٢٠٦,٧ مليار جنيه في عام

٢٠١٠/٢٠٠٩.

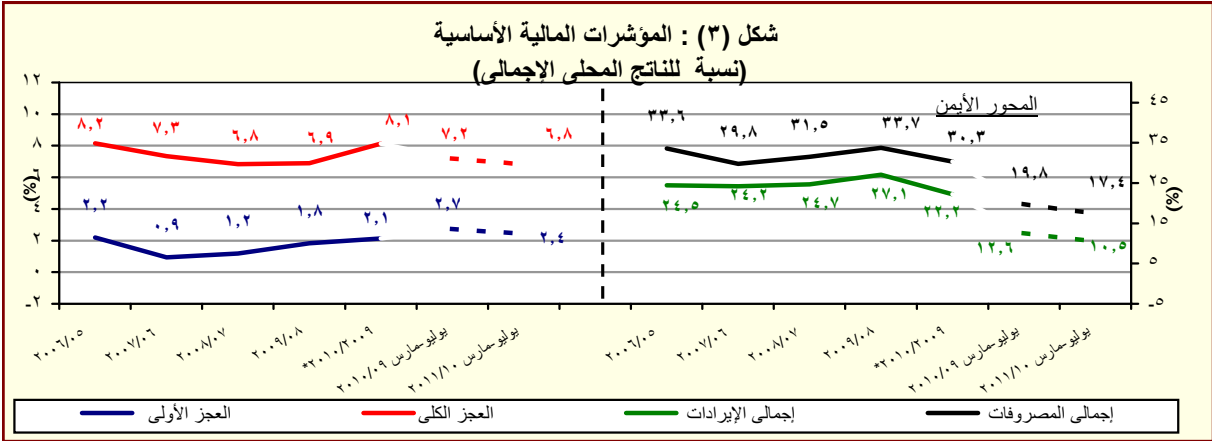

المصدر: وزارة المالية

* بيان مبدئي، تحت المراجعة.

القسم الأول: نظرة عامة على الأداء الإقتصادي والمالى (تابع)

بيان سنوى					بيان سنوى				
ديسمبر-٢٠٠٩ مارس-٢٠١٠ سبتمبر-٢٠١٠ ديسمبر-٢٠١٠*					يونيو-٢٠٠٨ يونيو-٢٠٠٩ يونيو-٢٠١٠*				
و. ملخص الدين العام المحلى									
(بالمليون جنيه، رصيد نهاية الفترة) ^{١/}									
١-إجمالى الدين المحلى لأجهزة الموازنة العامة ^{١/}					٨٠٨,٣٨٤	٦٩٩,٦٦٧	٥٩٩,٦٠٣	٥٩١,٠٠١	٥٥٤,٨٣٧
ودائع أجهزة الموازنة العامة					(١٥,٥)	(١٦,٧)	(١,٥)	(٦,٥)	(٢,٠)
صافى الدين المحلى لأجهزة الموازنة العامة					١٤٤,٥٦٦	١٣٧,٣٤١	١٢٠,٩٠٤	١١٢,٨٢٩	١٠٩,٩٤٨
٢-إجمالى الدين المحلى للحكومة العامة ^{١/}									
ودائع الحكومة العامة					(٥,٣)	(١٣,٦)	(٧,٢)	(٢,٦)	-(٢٨,٢)
صافى الدين المحلى لأجهزة الموازنة العامة					٦٦٣,٨١٨	٥٦٢,٣٢٦	٤٧٨,٦٩٩	٤٧٨,١٧٢	٤٤٤,٨٨٩
٢-إجمالى الدين المحلى للحكومة العامة ^{١/}					(١٨,٠)	(١٧,٥)	(٠,١)	(٧,٥)	(١٣,٩)
ودائع الحكومة العامة					٧٣٣,٣٨٧	٦١٥,٨٤٩	٥١٢,٩٨٢	٤٨٦,٢٤١	٤٤٩,٤٥٦
صافى الدين المحلى للحكومة العامة					(١٩,١)	(٢٠,١)	(٥,٥)	(٨,٢)	-(٠,٣)
٣-إجمالى الدين العام المحلى ^{١/}									
ودائع الحكومة العامة					١٥٨,٥٣١	١٤٨,٨١١	١٣١,٠٤٣	١١٦,٩٦٤	١١٧,٢٤٧
صافى الدين المحلى للحكومة العامة					(٦,٥)	(١٣,٦)	(١٢,٠)	-(٠,٢)	-(٣٢,٥)
٣-إجمالى الدين العام المحلى ^{١/}									
الودائع ^{١/}					٥٧٤,٨٥٦	٤٢٧,٠٣٨	٣٨١,٩٣٩	٣٦٩,٢٧٧	٣٣٢,٢٠٩
٣-إجمالى الدين العام المحلى ^{١/}					(٢٣,١)	(٢٢,٣)	(٣,٤)	(١١,٢)	(١٩,٨)
الودائع ^{١/}					٧٦٩,٧٨٣	٦٤٣,٦٢٨	٥٣٧,٥٣٣	٤٩٣,٨٧٩	٤٧٠,٢٦٤
٣-إجمالى الدين العام المحلى ^{١/}					(١٩,٦)	(١٩,٧)	(٨,٨)	(٥,٠)	(٠,٣)
الودائع ^{١/}					١٧٠,٤٧١	١٦٧,٧٣٣	١٥٠,٥٠١	١٣٠,٦٠٥	١٣٧,٣٣٢
٣-إجمالى الدين العام المحلى ^{١/}					(١,٥)	(١,٤)	(١٥,٢)	-(٤,٩)	-(٢١,٧)
صافى الدين العام المحلى					٥٩٩,٦١٢	٤٧٥,٨٩٥	٣٨٧,٠٣٢	٣٦٣,٢٧٤	٣٣٢,٩٣٢
٣-إجمالى الدين العام المحلى ^{١/}					(٢٦,٠)	(٢٣,٠)	(٦,٥)	(٩,١)	(١٨,٢)
ز. إجمالى الدين العام الخارجى ^{١/}									
٣-إجمالى الدين العام الخارجى ^{١/}					٣٣,٦٩٤	٣١,٥٣١	٣٣,٨٩٣	٢٩,٨٩٨	٢٩,٥٩٣
٣-إجمالى الدين العام الخارجى ^{١/}					٢٦,٢٤٩	٢٥,٨١٨	٢١,٦٤١	١٩,٤٩٢	١٨,٨٦٥
٣-إجمالى الدين العام الخارجى ^{١/}					٧,٤٤٥	٥,٧١٣	١٢,٢٥٢	١٠,٤٠٦	١٠,٧٢٨
ح. خدمة الدين الحكومى ^{١/}									
(بالمليون جنيه، تدفقات)									
إجمالى خدمة الدين					٩٨,٨٥٦	٧١,١٢٣	٦٠,٠٠٤	٥٤,٧٢٥	٥٩,٥٥٢
خدمة الدين المحلى					٨٧,٥٦٠	٥٩,٥٧٧	٥٢,٤٣٥	٤٧,٦٣٩	٥٣,٠٤٩
خدمة الدين الخارجى					١١,٢٩٦	١١,٥٤٦	٧,٥٦٩	٧,٠٨٦	٦,٥٠٣
ملاحظات (نسبة إلى الناتج المحلى الإجمالى) ^{١/٨}									
إجمالى الدين المحلى لأجهزة الموازنة العامة					%٦٧,٠	%٦٧,١	%٦٧,٠	%٧٩,٤	%٨٩,٨
صافى الدين المحلى لأجهزة الموازنة العامة					%٥٥,٠	%٥٤,٠	%٥٣,٥	%٦٤,٢	%٧٢,٠
إجمالى الدين المحلى للحكومة العامة					%٦٠,٨	%٥٩,١	%٥٧,٣	%٦٥,٣	%٧٢,٨
صافى الدين المحلى للحكومة العامة					%٤٧,٦	%٤٤,٨	%٤٢,٧	%٤٩,٦	%٥٣,٨
إجمالى الدين العام المحلى					%٦٣,٨	%٦١,٨	%٦٠,٠	%٦٦,٣	%٧٦,١
صافى الدين العام المحلى					%٤٩,٧	%٤٥,٧	%٤٣,٢	%٤٨,٨	%٥٣,٩
إجمالى الدين الخارجى					%١٥,٩	%١٦,٩	%٢٠,١	%٢٢,٨	%٢٧,٦
الدين الخارجى الحكومى					%١٢,٤	%١٣,٨	%١٢,٩	%١٤,٩	%١٧,٦

المصدر: وزارة المالية و البنك المركزى المصرى.

() معدل النمو عن العام السابق.

* بيان مبدئى، خاضع للمراجعة.

١/ تعكس البيانات رصيد الدين المحلى لثلاث مستويات تجميعية هي: الدين المحلى لأجهزة الموازنة العامة، الدين المحلى المجمع للحكومة العامة، و الدين العام المحلى المجمع. يشمل الدين المحلى لأجهزة الموازنة العامة أرصدة الدين المستحق على وحدات الجهاز الإدارى، وحدات الإدارة المحلية، و الهيئات الخدمية. ويتضمن الدين المحلى للحكومة العامة أرصدة الدين المجمع المستحق على أجهزة الموازنة العامة للدولة و بنك الإستثمار القومى و صناديق التأمين الإجتماعى. أما عن الدين العام المحلى فيشمل أرصدة الدين المحلى المجمع لكل من الحكومة العامة و الهيئات الاقتصادية.

٢/ يمثل المديونية المستحق على أجهزة الموازنة العامة (وحدات الجهاز الإدارى، وحدات الإدارة المحلية، و الهيئات الخدمية).

٣/ يمثل رصيد الدين المجمع المستحق على أجهزة الموازنة العامة للدولة و بنك الإستثمار القومى و صناديق التأمين الإجتماعى بعد إستبعاد المديونيات و العلاقات الداخلية فيما بين القطاعات الثلاثة و التى تتمثل فى إقتراض أجهزة الموازنة العامة من بنك الإستثمار القومى، سندات وزارة المالية لدى صناديق التأمين الإجتماعى و بنك الإستثمار القومى، سندات صناديق التأمين الإجتماعى و أخيراً إقتراض بنك الإستثمار القومى من صناديق التأمين الإجتماعى.

٤/ يمثل رصيد الدين المجمع المستحق على الحكومة العامة و الهيئات الاقتصادية بعد إستبعاد إقتراض الهيئات الاقتصادية من بنك الإستثمار القومى، وإقتراض أجهزة الموازنة من الهيئات الاقتصادية.

٥/ ودائع الحكومة العامة و الهيئات الاقتصادية بعد إستبعاد ودائع صناديق التأمين الإجتماعى وإقتراض قطاع الموازنة من الهيئات الاقتصادية.

٦/ طبقاً لتصنيف و منهجية البنك المركزى المصرى، و الذى يقوم بشطب مديونيات نادى باريس المباشرة و غير المباشرة المستحقه على الجهات الحكومية طبقاً لتواريخ إعادة الجدولة الى العالم الخارجى، فى حين تقوم الجهات الحكومية بشطب هذه المديونيات من سجلاتها فور سداد المقابل المحلى الى البنك المركزى طبقاً لجدول السداد الاصلى (والذى يسبق لتواريخ إعادة الجدولة)

٧/ البيان الربع سنوى لخدمة الدين الحكومى يعكس التدفقات التراكمية لخدمة الدين منذ بداية العام المالى .

٨/ قامت وزارة التنمية الاقتصادية بتقدير قيمة الناتج الإجمالى لعام ٢٠١١/٢٠١٠ بنحو ١٣٧٨ مليار جنيه ، مقارنة بناتج محلى إجمالى محقق قدره ١٢٠٦,٧ مليار جنيه فى عام ٢٠١٠/٢٠٠٩.

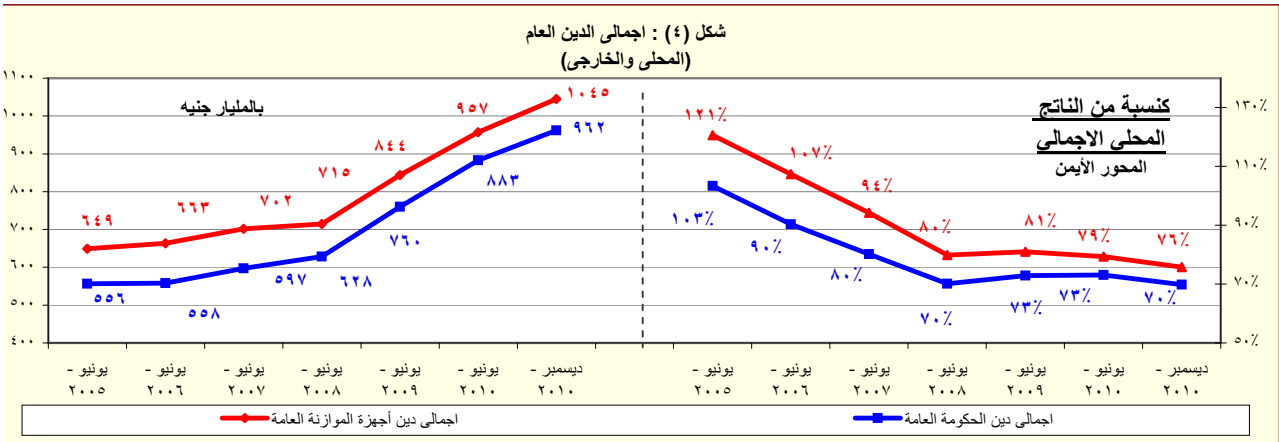

المصدر: وزارة المالية - البنك المركزى المصرى.

القسم الأول: نظرة عامة على الأداء الإقتصادي و المالي (تابع)

بيان سنوى					أحدث بيان متاح			
٢٠٠٦/٠٥	٢٠٠٧/٠٦	٢٠٠٨/٠٧	٢٠٠٩/٠٨	٢٠١٠/٠٩	نوفمبر-١٠	ديسمبر-١٠	يناير-١١ #	فبراير-١١
ز. المؤشرات النقدية (نهاية الفترة)								
مليون جنيه								
نقود الإحتياط ^{١/}								
١١٦,٠٥٠	١٣٤,١٢٦	١٦٩,٩١١	١٧٥,١٠٤	٢٠٣,٠٧١	٢٢١,٩٢٤	٢١٨,٣٩٣	٢٣٠,٨٦٢	٢٤٦,٩٦١
إجمالي السيولة								
٥٦٠,٣٥٦	٦٦٢,٦٨٨	٧٦٦,٦٦٤	٨٣١,٢١١	٩١٧,٤٥٩	٩٦٣,٢٥٥	٩٧٣,٩٦٢	٩٦٩,٧١٢	٩٨٢,٥٦٣
المعروض النقدي ^{٢/}								
١٠٩,٢٧٤	١٣١,٢٩٠	١٧٠,٥٧٩	١٨٢,٩٩١	٢١٤,٠٤٠	٢٢٤,٨٩٠	٢٢٣,٤٥٦	٢٢٩,٥٢٨	٢٣٩,٤٠١
أشباه النقود ^{٣/}								
٤٥١,٠٨٢	٥٣١,٣٩٨	٥٩٦,٠٨٥	٦٤٨,٢٢٠	٧٠٣,٤١٩	٧٣٨,٣٦٥	٧٥٠,٥٠٦	٧٤٠,١٨٤	٧٤٣,١٦٢
معدل النمو السنوى								
نقود الإحتياط ^{١/}								
١٤,٨	١٥,٦	٢٦,٧	٣,١	١٦,٠	١٦,٣	١٣,١	٢٠,١	٣٢,٠
إجمالي السيولة								
١٣,٥	١٨,٣	١٥,٧	٨,٤	١٠,٤	١٢,٨	١٢,٤	١١,٨	١٢,٢
صافي الأصول الأجنبية ^{٤/}								
٦٤,٨	٦٣,٩	٣٨,٩	١٦,٣-	١١,١	١٥,٦	١٩,٣	٩,٦	١,٤
صافي الأصول المحلية ^{٤/}								
٣,٤	٤,٠	٤,٣	٢٤,٦	١٠,٠	١١,٥	٩,٥	١٢,٧	١٧,٠
صافي المطلوبات من القطاع الخاص ^{٥/}								
٨,٦	١٢,٣	١٢,٦	٥,١	٧,٧	١٠,٧	٦,٧	٧,٤	٧,٦
معدلات الإقراض إلى الودائع ^{٦/}								
القطاع الحكومي								
٢٥,٦	٣٤,٧	٣٥,٥	٣٠,٠	٣٤,٩	٣٤,٢	٣٣,١	٣٣,٩	٣٣,٣
القطاع غير الحكومي								
٦١,٩	٥٦,٣	٥٥,٤	٥٥,٦	٥٤,٢	٥٢,٩	٥٠,٢	٥١,٣	٥٢,١
بالعملة المحلية								
٦٤,٨	٥٥,٩	٥٠,٩	٥١,٥	٤٧,٦	٤٥,٤	٤٢,٧	٤٣,٩	٤٥,٦
بالعملة الأجنبية								
٥٤,٦	٥٧,٢	٦٩,٧	٦٩,٠	٧٩,٩	٨٤,٢	٨١,٧	٨١,٥	٧٥,٧
مؤشرات:								
مضاعف السيولة المحلية ^{٧/}								
٤,٨٣	٤,٩٤	٤,٥١	٤,٧٥	٤,٥٢	٤,٣٤	٤,٤٦	٤,٢٠	٣,٩٨
معدل دوران النقود (وسطى) ^{٨/}								
١,١٧	١,٢٢	١,٢٥	١,٣٠	١,٣٨	١,٥٢	١,٥٠	١,٥٠	١,٤٨
معدل الدورلة فى السيولة المحلية ^{٩/}								
٢٤,٤	٢٣,٢	٢٠,٨	٢٠,١	١٧,٢	١٦,٣	١٦,٢	١٦,٦	١٧,٨
معدل الدورلة فى الودائع ^{١٠/}								
٢٩,٤	٢٨,٤	٢٥,٨	٢٥,٧	٢٢,٩	٢٢,٠	٢١,٩	٢٢,٤	٢٤,١

المصادر: البنك المركزى المصرى وحسابات وزارة المالية.

* مبدئى.

بيان معدل.

١/ تتضمن النقود المتداولة خارج البنك المركزى بالإضافة إلى ودائع البنوك لدى البنك المركزى بالجنيه المصرى.

٢/ يتضمن النقود المتداولة خارج الجهاز المصرفى بالإضافة إلى الودائع الجارية بالعملة المحلية. لا تتضمن الشيكات والحوالات تحت التحصيل.

٣/ تتضمن الودائع الجارية بالعملة الاجنبية والودائع غير الجارية بالعملات المحلية و الأجنبية .

٤/ تم تفعيل إتفاقية الحساب المجدد بين البنك المركزى ووزارة المالية فى يونيو ٢٠٠٨، مما أدى إلى إهلاك جزء من السندات الصادرة عن وزارة المالية لصالح البنك المركزى.

٥/ يتضمن المطلوبات من القطاع الخاص و القطاع العائلى.

٦/ لا تتضمن كل من الودائع لدى البنك المركزى والقروض الممنوحة من قبل البنك المركزى.

٧/ إجمالي السيولة المحلية / نقود الإحتياط.

٨/ الناتج المحلى الإجمالى / متوسط إجمالي السيولة المحلية (M٢). متوسط إجمالي السيولة المحلية = $\frac{1}{2} [(M٢)_t + (M٢)_{t-١}]$.

٩/ يمثل نسبة الودائع الجارية و غير الجارية بالعملات الأجنبية إلى إجمالي السيولة المحلية. لا تتضمن كل من ودائع غير المقيمين (جزء من صافى الأصول الأجنبية) والودائع الحكومية.

١٠/ يمثل نسبة الودائع الحكومية و غير الحكومية بالعملات الأجنبية إلى إجمالي الودائع لدى البنوك. غير متضمن ودائع البنوك لدى البنك المركزى.

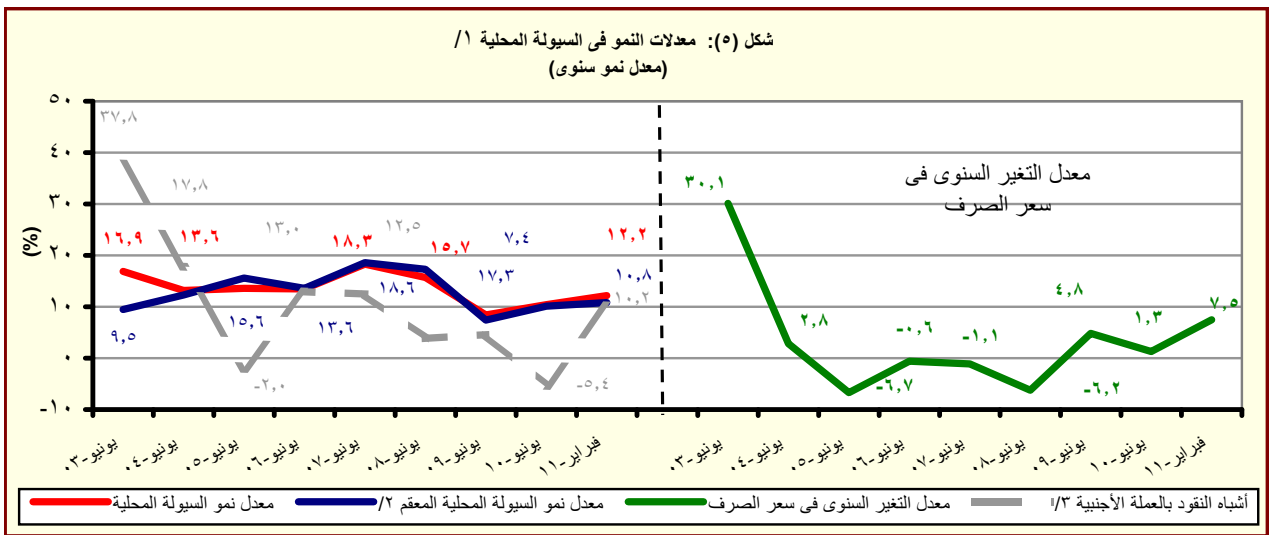

المصدر: البنك المركزى المصرى وحسابات وزارة المالية.

١/ إجمالي السيولة المحلية تتكون من المعروض النقدي وأشباه النقود.

٢/ معدل النمو فى السيولة المحلية باستخدام سعر الصرف الثابت، ويتم حسابه عن طريق تطبيق سعر الصرف السائد فى نفس الفترة من العام السابق للفترة الحالية.

٣/ الودائع الجارية وغير الجارية بالعملات الأجنبية .

القسم الأول: نظرة عامة على الأداء الإقتصادي والمالى (تابع)

بيان ربع سنوي				بيان سنوى					
ديسمبر-٠٩	مارس-١٠	سبتمبر-١٠	ديسمبر-١٠	٢٠١٠/٠٩	٢٠٠٩/٠٨	٢٠٠٨/٠٧	٢٠٠٧/٠٦	٢٠٠٦/٠٥	
ي- القطاع المالى والاستثمارات									
٤,٧	٤,١	٥,٤	٤,٧	١٨,٩	١٩,٢	٢٢,٤	٢٠,٩	١٨,٧	إجمالى الاستثمارات المحلية (نسبة إلى الناتج المحلى الإجمالى) ^{١١}
٠,٣	٠,٧	٠,٨	٠,٤	٣,١	٤,٣	٨,١	٨,٥	٥,٧	الإستثمارات الأجنبية المباشرة (نسبة إلى الناتج المحلى الإجمالى) ^{١٢} / ^{١١}
مؤشرات سوق المال (نهاية العام الميلادى)									
١٥٠٤	١٤٤٥	١٥٦٣	١٤٠١	١٤٠١	--	٣٤١٢	٢٣٨١	٢٢٣٩	مؤشر هيئة سوق المال
٠,٧	٠,٩	١,٧	١,٩	١,٩	--	١,١	٠,٩	١,٢	معدل تذبذب مؤشر سوق المال ^{١٣}
٦٦٤	٦١٧	٦٣٠	٥٧٣	٥٧٣	٤/٤٢٧	٩٢٧٣٤	٦١٢٩١	٥٤٨٤٣	مؤشر هيرمس
٠,٤٩	٠,٧٤	١,٧٩	٢,٢٢	٢,٢٢	١,٤٧	١,٢٠	٠,٨٩	١,٢٩	معدل تذبذب مؤشر هيرمس ^{١٣}
٤٨٨	٤٤٨	٤٦١	٥٠٠	٥٠٠	٤٧٤	٧٦٨	٥٣٤	٤٥٦	رأس المال السوقى (مليار جنيه) ^{١٥}
٣٥,٤	٣٢,٥	٣٨,٢	٤١,٤	٤١,٤	٤٥,٤	٨٥,٨	٧١,٧	٧٣,٨	رأس المال السوقى (نسبة إلى الناتج المحلى الإجمالى) ^{١٦}
١٤,٧	١٣,٩	١٣,٦	١٢,١	١٢,١	٧,٦	١٩,١	٢١,٠	٢٢,٠	مضاعف الربحية ^{١٧}
٧,١	٧,٢	٦,٦	٧,٠	٧,٠	٦,٦	٥,١	٤,٢	٣,٨	عائد السهم (%) ^{١٨}
--	--	--	--	--	٣٠٥,٧	٨٨٤,٥	٥٦٤,٩	٤٣٩,٥	مؤشر شهادات الإيداع الدولية ^{١٩}
القطاع المصرفى (مليون جنيه): ^{١١٠}									
١,٢٨٢,٩١٠	١,٢٩٥,٥٠٣	١,١٩٨,٢٤٠	١,١٥١,٦٩٥	١,٢٢٠,٦٥٥	١,٠٩١,٩٩٣	١,٠٨٣,٣١١	٩٣٧,٩٢٣	٧٦١,٥٦٢	إجمالى الأصول
٤٥٨,٠٨١	٤٦٧,٣٩٧	٤٤١,٣٧٠	٤٣٢,٥٩٧	٤٦٥,٩٩٠	٤٢٩,٩٥٧	٤٠١,٤٢٥	٣٥٣,٧٤٦	٣٢٤,٠٤١	إجمالى أرصدة الإقراض و الخصم
٥١,٢٣٨	٥٠,٢٤٣	٤٣,٥٧١	٤٣,٥٤٠	٤٦,٥٩٨	٤١,٥٥٠	٣٧,٥٧٦	٣٣,٠٣٧	٢٧,١١٢	رأس المال
٩٤٣,٩٧٢	٩١٥,٧٨٢	٨٦٧,٠٥٣	٨٤٨,٦٩٩	٨٩٢,٤٩٢	٨٠٩,٦٩٤	٧٤٧,١٩٩	٦٤٩,٩٥٣	٥٦٨,٨٤١	إجمالى الودائع
مؤشرات مختارة									
مؤشرات السيولة فى الجهاز المصرفى									
١١٢,٠	١١١,٨	١١٤,٤	١١٥,٢	١١٣,٥	١١٤,٦	١٠٩,٣	١٠٩,٤	١١٢,٩	الأصول الأجنبية / الخصوم الأجنبية ^{١١١}
٤٨,١	٥٠,٦	٥٠,٤	٥٠,٣	٥١,٨	٥٢,٤	٥٣,١	٥٣,٧	٥٦,٧	القروض / الودائع ^{١١٢}
٣٥,٧	٣٦,١	٣٦,٨	٣٧,٦	٣٨,٢	٣٩,٤	٣٧,١	٣٧,٧	٤٢,٥	القروض / الأصول ^{١١١}
٣٤,٤	٣٢,٧	٣١,١	٣١,٤	٣٣,٣	٣٠,٥	١٨,٦	١٨,٨	٢٥,٥	الأوراق المالية / الأصول ^{١١١}
٧٣,٦	٧٠,٧	٧٢,٤	٧٣,٧	٧٣,١	٧٤,١	٦٩,٠	٦٩,٣	٧٤,٧	الودائع / الأصول ^{١١١}
٦,٢	٥,٩	٥,٩	٥,٥	٦,٢	٥,٨	٤,٩	٤,٩	٥,٣	رأس المال / الأصول ^{١١١}
٤,٢	٥,٧	٦,٤	٦,٥	٥,٨	٦,٤	٥,٨	٥,٧	٧,٢	مخصصات القروض / إجمالى الأصول ^{١١١}

المصادر: الهيئة العامة لسوق المال والبنك المركزى المصرى.

-- بيان غير متاح.

١/ تم حساب المؤشرات الربع سنوية كنسبة من الناتج المحلى الإجمالى للعام بأكمله.

٢/ صافى الإستثمارات الأجنبية المباشرة تشمل الإستثمار الاجنبى فى قطاع البترول.

٣/ على أساس الإنحراف المعيارى للعوائد اليومية خلال شهر الدراسة. البيانات السنوية تعكس نهاية ديسمبر من كل عام.

٤/ سلسلة معدلة.

٥/ القيمة السوقية للأرصدة القائمة. يمثل ناتج ضرب عدد الأسهم القائمة فى سعر السوق السائد.

٦/ قامت وزارة التنمية الإقتصادية بتقدير قيمة الناتج المحلى الإجمالى لعام ٢٠١١/٢٠١٠ بنحو ١٣٧٨ مليار جنيه ، مقارنةً بناتج محلى إجمالى محقق قدره ١٢٠٦,٧ مليار جنيه فى عام ٢٠١٠/٢٠٠٩.

٧/ ويعرف أيضا بمعدل السعر على العائد، ويقاس بنسبة سعر السوق لكل سهم إلى أرباحه السنوية.

٨/ الكوبون السنوى الموزع / سعر السهم الجارى.

٩/ يعبر المؤشر عن متوسط بسيط لأسعار الإقفال اليومية لـ ٨ شهادات إيداع دولية المسجلة فى بورصة لندن.

١٠/ تعكس بيانات البنوك التجارية.

١١/ لدى البنوك العامة فى مصر ، بخلاف البنك المركزى.

١٢/ تتضمن القروض والودائع الحكومية وغير الحكومية ، ولا تشمل ودائع البنوك لدى البنك المركزى المصرى.

القسم الأول: نظرة عامة على الأداء الإقتصادى والمالى (تابع)

بيان ربع سنوي				بيان سنوي				
أكتوبر- ديسمبر *٢٠١٠	أبريل-يونيو ٢٠١٠	يناير-مارس ٢٠١٠	أكتوبر- ديسمبر *٢٠٠٩	٢٠٠٩/٠٨	٢٠٠٨/٠٧	٢٠٠٧/٠٦	٢٠٠٦/٠٥	*
ك- معاملات القطاع الخارجي								
(مليون دولار)								
١٦,٠٥٥	١٦,٠٢٢	١٣,٧٢٩	١٤,٠٢٨	٥٧,٨٩٩	٥٧,٤١٧	٦٥,٩٠٤	٤٩,٥٣٤	٤١,٤٤٠
إجمالي المتحصلات الجارية								
١٦,٦٤٩	١٧,٧٣٣	١٥,٠٥٢	١٤,٨١٧	٦٢,٢١٧	٦١,٦٤١	٦٥,٠١٦	٤٧,٢٦٥	٣٩,٦٨٨
إجمالي المدفوعات الجارية								
٦,٦٩٢-	٦,٥٨٣-	٦,٦٠٨-	٥,٦٧٥-	٢٥,١٢٠-	٢٥,١٧٣-	٢٣,٤١٥-	١٦,٢٩١-	١١,٩٨٦-
الميزان التجارى								
٢,٩٦١	١,٥٧٧	٢,٤٧٨	٢,٩٨٣	١٠,٣٣٩	١٢,٥٠٢	١٤,٩٦٦	١١,٤٩٨	٨,١٩١
الميزان الخدمى								
٥٩٩-	١,٧١١-	١,٣٢٣-	٧٩٠-	٤,٣١٨-	٤,٤٢٤-	٨٨٨	٢,٢٦٩	١,٧٥٢
ميزان المعاملات الجارية								
١,٧٨٥	٣,١٦٢	١,٨٧٧	٤٤٩	٨,٣٢٥	٢,٢٨٥	٧,٥٥٨	٨٥٣	٣,٥١١
صافى تدفقات ميزان المعاملات الرأسمالية و المالية								
٥٥٧	٢٥٠	٤٥٥	٦٠٠	٣,٣٥٦	٣,٣٧٨-	٥,٤٢٠	٥,٢٨٢	٣,٢٥٣
الميزان الكلى (ميزان المدفوعات)								
٣٦,٠٠٥	٣٥,٢٢٣	٣٤,٥٠٨	٣٤,١٦٣	٣٥,٢٢٣	٣١,٣١٠	٣٤,٥٧٢	٢٨,٥٥٩	٢٢,٩٣١
صافى الإحتياطيات الدولية ^{١١}								
(نسبة إلى الناتج المحلى الإجمالى) ^{١٢}								
٦,٧	٧,٤	٦,٢	٦,٣	٢٦,٤	٣٠,٣	٤٠,٥	٣٨,٠	٣٨,٦
إجمالى المتحصلات الجارية								
٦,٩	٨,٢	٦,٨	٦,٧	٢٨,٤	٣٢,٦	٤٠,٠	٣٦,٢	٣٦,٩
إجمالى المدفوعات الجارية								
٢,٨-	٣,١-	٣,٠-	٢,٦-	١١,٥-	١٣,٣-	١٤,٤-	١٢,٥-	١١,٢-
الميزان التجارى								
١,٢	٠,٧	١,١	١,٤	٤,٧	٦,٦	٩,٢	٨,٨	٧,٦
الميزان الخدمى								
٠,٢-	٠,٨-	٠,٦-	٠,٤-	٢,٠-	٢,٣-	٠,٥	١,٧	١,٦
ميزان المعاملات الجارية								
٠,٢٣	٠,١	٠,٢	٠,٣	١,٥	١,٨-	٣,٣	٤,٠	٣,٠
الميزان الكلى (ميزان المدفوعات)								
نسبة إلى إجمالى المتحصلات الجارية ^{١٣}								
٢٤,٥	٢٣,٢	٢٤,٧	٢٥,٩	٢٣,٩	٢٥,٠	٢٢,٩	٢٤,٤	٢٠,١
الصادرات غير البترولية								
١٦,٤	٢٠,١	١٥,٠	١٨,٦	١٨,٠	١٩,٤	٢٢,٣	٢٠,٧	٢٥,٠
الصادرات البترولية								
٢٠,٥	١٨,٠	١٩,٨	٢٠,١	٢٠,٤	١٨,٥	١٦,٧	١٦,٨	١٧,٧
السياحة								
١٩,٤	٢٠,٣	٢٠,٥	١٢,٠	١٦,٧	١٣,٥	١٢,٩	١٢,٨	١٢,٢
التحويلات الخاصة								
(مؤشرات أخرى (%))								
٤٩,٥	٥١,٢	٤٥,٢	٥١,٩	٤٩	٥٠	٥٦	٥٧	٦١
نسبة تغطية الصادرات للواردات السلعية								
١٨٧	١٣٧	١٨٣	١٩٩	١٧٨	٢١١	٢٢٢	٢٢٨	١٨٩
نسبة تغطية الصادرات للواردات الخدمية								
٨,١	٧,٨	٨,٦	٨,٧	٨,٦	٧,٥	٧,٩	٨,٩	٩,٠
نسبة تغطية صافى الإحتياطيات الدولية للواردات(عدد الاشهر) ^{١٤}								
١٠٣,١	١٠٤,٨	١٠٧,٢	١٠٢,٩	١٠٤,٨	٩٩,٦	١٠٢,١	٩٥,٨	٧٧,٧
نسبة صافى الإحتياطيات الدولية إلى الدين الخارجى (%) ^{١٥}								

القسم الثانى

مؤشرات الإقتصاد العینى و الحقیقى

جدول (١) الناتج المحلى الإجمالى بحسب الموارد والإستخدامات بأسعار السوق (أسعار جارية)..... ١١

جدول (٢) الناتج المحلى الإجمالى بتكلفة عوامل الإنتاج موزعاً بحسب القطاعات الإقتصادية (أسعار جارية)..... ١٢

جدول (٣) إجمالى الإستثمارات موزعة بحسب القطاعات الإقتصادية..... ١٣

جدول (١) الناتج المحلي الإجمالي بحسب الموارد والإستخدامات (بأسعار السوق)^{١/}
(أسعار جارية)

(مليار جنيه)							
يوليو - ديسمبر *٢٠١١/٢٠١٠	٢٠١٠/٢٠٠٩	٢٠٠٩/٢٠٠٨	٢٠٠٨/٢٠٠٧	٢٠٠٧/٢٠٠٦	٢٠٠٦/٢٠٠٥	٢٠٠٥/٢٠٠٤	
٧٠٥,٤	١٢٠٦,٧	١٠٤٢,٢	٨٩٥,٥	٧٤٤,٨	٦١٧,٧	٥٣٨,٥	الناتج المحلي الإجمالي
٧٢٩,٧	١٢٦٤,٤	١١١١,٤	٩٤٥,٦	٧٧٨,٩	٦٣٢,٨	٥٥٠,٧	جملة الطلب المحلي
٦٠٩,٣	١٠٣٦,٥	٩١١,٤	٧٤٥,١	٦٢٣,٦	٥١٧,١	٤٥٣,٩	الإستهلاك النهائي
٥٣٢,٣	٩٠١,٨	٧٩٣,١	٦٤٧,٦	٥٣٩,٢	٤٤١,٢	٣٨٥,٣	الإستهلاك الخاص
٧٧,٠	١٣٤,٧	١١٨,٣	٩٧,٥	٨٤,٤	٧٥,٩	٦٨,٦	الإستهلاك العام والحكومي
١٢٠,٤	٢٢٧,٩	٢٠٠,٠	٢٠٠,٥	١٥٥,٣	١١٥,٧	٩٦,٨	الاستثمارات ^{٣/}
٢٤,٣-	٥٧,٧-	٦٩,٢-	٥٠,١-	٣٤,١-	١٥,١-	١٢,٢-	صافي الصادرات
١٤٦,٢	٢٥٧,٦	٢٦٠,١	٢٩٥,٩	٢٢٥,٣	١٩٣,٢	١٦٣,٤	الصادرات السلعية والخدمات ^{٤/}
١٧٠,٥	٣١٥,٣	٣٢٩,٣	٣٤٦,٠	٢٥٩,٤	٢٠٨,٣	١٧٥,٦	الواردات السلعية والخدمات
ملاحظات (نسبة للناتج المحلي الإجمالي)							
٨٦,٤	٨٥,٩	٨٧,٤	٨٣,٢	٨٣,٧	٨٣,٧	٨٤,٣	الإستهلاك النهائي
١٧,١	١٨,٩	١٩,٢	٢٢,٤	٢٠,٩	١٨,٧	١٨,٠	الاستثمارات ^{٣/}
٢٠,٧	٢١,٣	٢٥,٠	٣٣,٠	٣٠,٢	٣١,٣	٣٠,٣	الصادرات السلعية والخدمات ^{٤/}
٢٤,٢	٢٦,١	٣١,٦	٣٨,٦	٣٤,٨	٣٣,٧	٣٢,٦	الواردات السلعية والخدمات

المصدر: وزارة التنمية الاقتصادية.

* بيان مبدئي، وقابل للتعديل. قامت وزارة التنمية الاقتصادية بتقدير قيمة الناتج المحلي الإجمالي لعام ٢٠١١/٢٠١٠ بنحو ١٣٧٨ مليار جنيه، مقارنة بناتج محلي إجمالي محقق قدره ١٢٠٦,٧ مليار جنيه في عام ٢٠١٠/٢٠٠٩.

١/ تشمل صافي الضرائب غير المباشرة.

٢/ تقوم وزارة التنمية الاقتصادية حالياً بمراجعة بيانات الناتج المحلي الإجمالي لعام ٢٠٠٩/١٠ على أساس ربع سنوي.

٣/ تشمل التكوين الرأسمالي و التغير في المخزون. تصل قيمة التغير في المخزون خلال عام ٢٠١٠/٢٠٠٩ نحو ٣,٥ مليار جنيه، مقارنة بـ ٢,٩ مليار جنيه خلال العام السابق.

٤/ تشمل حصة الشريك الأجنبي في قطاع البترول.

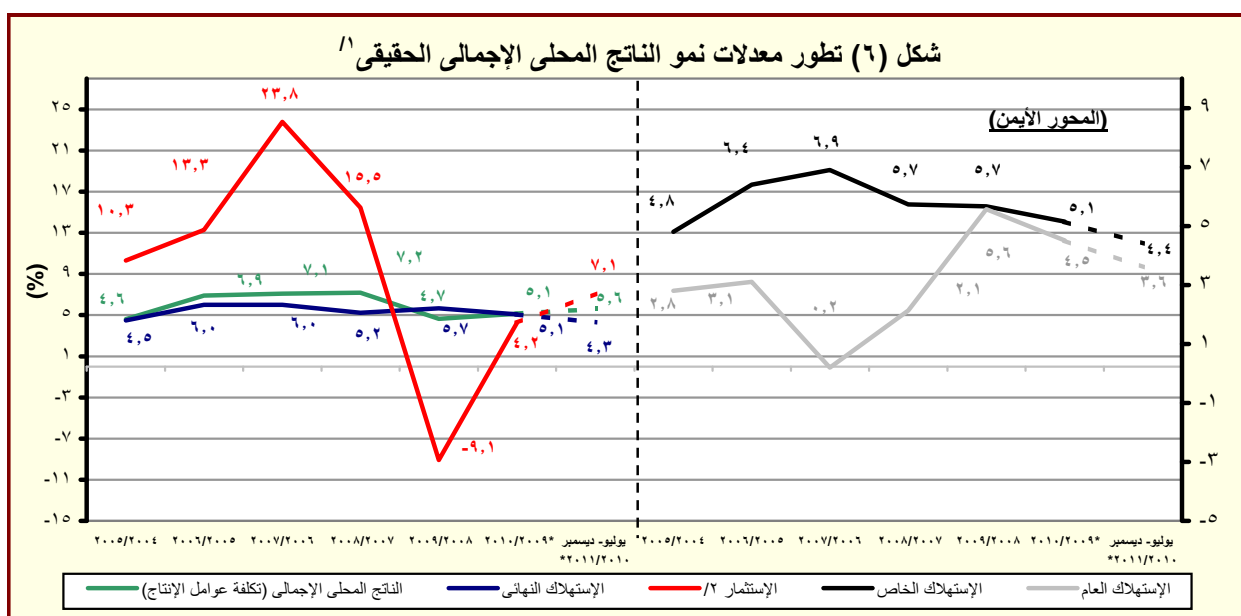

المصدر: وزارة التنمية الاقتصادية.

* بيان مبدئي، وقابل للتعديل.

١/ باستخدام أسعار ٢٠٠٢/٢٠٠١ للفترة ٢٠٠٣/٠٦ - ٢٠٠٧/٠٦ عند حساب معدلات النمو الحقيقية لعام ٢٠٠٨/٠٧ و ٢٠٠٩/٠٨ و ٢٠١٠/٠٩.

جدول (٢): الناتج المحلي الإجمالي بتكلفة عوامل الإنتاج موزعاً بحسب القطاعات الاقتصادية
(أسعار جارية)

يوليو - ديسمبر ٢٠١١/٢٠١٠ *	٢٠٠٩/٢٠٠٨	٢٠٠٨/٢٠٠٧	٢٠٠٧/٢٠٠٦	٢٠٠٦/٢٠٠٥	٢٠٠٥/٢٠٠٤	
٦٧٦,٠٤٣	١,١٥٠,٦٢٠	٩٩٤,٠٥٥	٨٥٥,٣٠٢	٧١٠,٣٨٨	٥٨١,١٤٤	٥٠٦,٥١١
(١٦,٨)	(١٥,٨)	(١٦,٢)	(٢٠,٤)	(٢٢,٢)	(١٤,٧)	(١١,٠)
٣٥٣,٢٧٠	٥٩١,٩٠٣	٥٠٨,٠٠١	٤٣٦,٧٢٧	٣٦٠,٥٣٠	٣٠٥,٠٩٤	٢٥٩,١٨٢
(١٨,٢)	(١٦,٥)	(١٦,٣)	(٢١,١)	(١٨,٢)	(١٧,٧)	(٩,١)
١٠٤,١٢٤	١٦٠,٩٧٠	١٣٥,٤٦٥	١١٣,١٠٤	٩٩,٩٥٣	٨١,٧٦٦	٧٥,٢٩١
٩٧,٥٩٠	١٦٥,٧٤٧	١٤٧,٩٦٦	١٣٣,٦٧٤	١٠٣,٦٥٦	٨٩,٨٣٤	٦٤,٠٢٦
٤١,١٢٣	٦٨,٥٣٨	٦١,٧٥٩	٥٦,٧٢٢	٤٤,٠٥٩	٤٠,٥٨٦	٣٥,٦٢٣
٥٣,٧٥٢	٩٢,٥٣٨	٨٢,٢٠٦	٧٣,٤٩٥	٥٦,٥٩٠	٤٨,٣١١	٢٧,٥٥٥
(١٧,٣)	(١٢,٦)	(١١,٩)	(٢٩,٩)	(١٧,١)	(٧٥,٣)	(٢٠,٦)
٢,٧١٥	٤,٦٧١	٤,٠٠١	٣,٤٥٧	٣,٠٠٧	٩٣٧	٨٤٨
١١٠,٨٣٩	١٩٤,٢٩٠	١٦٤,٥٢٣	١٣٩,٠٠٣	١١٤,٤٧٥	٩٨,٦٩٣	٨٩,٩٨١
٧,٧١٠	١٢,٥١٦	١٠,٢٥٧	٧,٩٢٢	٦,٠٥٥	٥,٦٠١	٤,٩٦٥
١٠٣,١٢٩	١٨١,٧٧٤	١٥٤,٢٦٦	١٣١,٠٨١	١٠٨,٤٢٠	٩٣,٠٩٢	٨٥,٠١٦
٨,٣١٤	١٤,٨٩٧	١٣,٠٤٣	١١,٥٠٧	٩,٨٨٠	٨,٨٨٠	٧,٨٣٨
١,٩١٤	٣,٣٩٠	٢,٩٧٧	٢,٦٥٩	٢,٣٩٠	٢,١٥٨	١,٩٤١
٣٠,٤٨٩	٥٢,٦٠٩	٤٤,٠٢٦	٣٦,٧٨٠	٣٠,١٧٥	٢٣,٧٦٣	٢٠,١٠٦
(١٩,٥)	(١٩,٥)	(١٩,٧)	(٢١,٩)	(٢٧,٠)	(١٨,٢)	(٨,٧)
٢١٦,٩٧١	٣٦٤,٥١٨	٣١٨,٥٦٦	٢٧٩,٦٠٦	٢٣٣,٠٥٢	١٨٣,٥٦٧	١٦٢,٨٧٧
(١٥,١)	(١٤,٤)	(١٣,٩)	(٢٠,٠)	(٢٧,٠)	(١٢,٧)	(١٤,١)
٢٦,٧٢٦	٤٧,٤٠٠	٤٠,٩٦٢	٣٤,٧٩٠	٢٩,٥٤٩	٢٤,٥١٩	٢١,٥٧٩
١٨,٧٢٣	٣٤,٨١٨	٣١,١٨٥	٢٧,١٥١	٢٣,٠٦٢	١١,٩٧٤	١٠,١٨٢
١٤,٧١٤	٢٥,٨٠٣	٢٦,٨٢٦	٢٨,٧٢٩	٢٤,٠٨٤	٢٣,٣٩٩	٢٠,١٥٤
(١٢,٤)	(٣,٨)-	(٦,٦)-	(١٩,٣)	(٢,٩)	(١٦,١)	(٢٦,٨)
٨٤,٧٤٦	١٣٣,٧٧٤	١١٣,٣٩٨	٩٣,٣٨٢	٧٧,٦٧٥	٦٣,٥٨٣	٥٦,٣٦٦
٢٣,٩٢٥	٤١,١٧٤	٣٦,١٢٥	٣١,٧٥٦	٢٧,٥٣١	٢٨,٧٩٨	٢٦,٤٢٨
٢٣,٤٦٣	٤١,٥٢١	٣٥,٦٨٩	٣١,٣٧٥	٢٦,٣٧٢	١٢,٤٩٧	١١,٤٥٥
٢٤,٦٧٤	٤٠,٠٢٨	٣٤,٣٨٢	٣٢,٤٢٤	٢٤,٧٧٨	١٨,٧٩٨	١٦,٧١٣
(١٩,٦)	(١٦,٤)	(٦,٠)	(٣٠,٩)	(٣١,٨)	(١٢,٥)	(٣٢,٠)
١٠٥,٨٠٢	١٩٤,٢٠٠	١٦٧,٤٨٨	١٣٨,٩٧٠	١١٦,٨٠٦	٩٢,٤٨٣	٨٤,٤٥٢
(١٥,٦)	(١٥,٩)	(٢٠,٥)	(١٩,٠)	(٢٦,٣)	(٩,٥)	(١١,٠)
١٦,١٥٠	٣٠,٢٦٢	٢٦,٥٧٥	٢٣,٣٣٤	٢٠,٩٤٣	١٩,٠٥٥	١٧,٥٨٠
٦١,٦٥٢	١١٤,٩٧٤	٩٨,٥٧٥	٧٩,٧٣٧	٦٤,٢٢٠	٥٦,٩٣٠	٥١,٧٥٥
٧,٢٣٣	١٢,٨٢٨	١١,١٣٣	٩,٤٩٢	٨,٣٧٦	٣,٤٩٦	٣,١٩٠
٨,٦٣١	١٤,٧٩٧	١٢,٩٧١	١٠,٩٦١	٩,٩٠٨	٦,٥٦٣	٦,٠٢١
١٢,١٣٦	٢١,٤٣٩	١٨,٢٣٤	١٥,٤٤٦	١٣,٣٥٩	٦,٤٣٩	٥,٩٠٧

المصدر: وزارة التنمية الاقتصادية.

() معدل النمو عن الفترة المقابلة في العام السابق.

* بيان مبدئي، وقابل للتعديل.

١/ تقوم وزارة التنمية الاقتصادية حالياً بمراجعة بيانات الناتج المحلي الإجمالي لعام ٢٠١٠/٠٩ على أساس ربع سنوي.

٢/ يشمل الصرف الصحي والمعلومات.

جدول (٣): إجمالي الإستثمارات موزعة بحسب القطاعات الإقتصادية

(يوليو- ديسمبر ٢٠١١/٢٠١٠ *)^{١/}

(مليون جنيه)

قطاع حكومي	هيئات اقتصادية	قطاع أعمال عام	قطاع خاص	إجمالي	نسبة الى إجمالي الإستثمارات (%)
١٩٤٩٠	٥٧٠٥	١١٧٩٣	٨٣٣٤٩	١٢٠٣٣٨	١٠٠
القطاع السلعي	٤٧٨٤	٨٨٤٤	٤١١٨٦	٥٦٠٢١	٤٦,٦
الزراعة والرى والصيد	١٣٥٧	--	١٧٧٦	٣١٦٩	٢,٦
البترول الخام والتعدين والغاز الطبيعى	١,٠	٦,٤	١٩٨٠٠	٢٠٤٠٤	١٧,٠
الصناعات التحويلية والمنتجات البترولية	١٠٦	١٠	١٦٤٦٠	١٨٧٣٥	١٥,٦
الكهرباء والمياه	٣٢٨٧	١١٥٤	--	١٠٠٣٣	٨,٣
التشييد والبناء	٣٣	--	٣١٥٠	٣٦٧٩	٣,١
الخدمات الإنتاجية	٣٨٣٤	٢٥٠٢	٢٩٢٥	٣٧٢٧٤	٣١,٠
النقل والإتصالات ^{٢/}	٣٧٩٠	٢١٨٠	٢٣٤٢	٢٤٨٢٥	٢٠,٦
تجارة الجملة والتجزئة	--	٨١	٣١	٨١١٢	٦,٧
الخدمات المالية، التأمين والضمان الإجتماعى	٤٣	٢٣٦	٣٠١	٥٧٩	٠,٥
السياحة	٠,٨	--	٢٥٠	٣٧٥٧	٣,١
الخدمات الإجتماعية	١٠٨٧٣	١٩٩٧	٢٥	٢٧٠٤٤	٢٢
الإسكان والأنشطة العقارية	١٣١	١٠٩٠	--	١١٢٢١	٩,٣
الخدمات التعليمية	٢٠١٩	١٨	--	٣٤٣٧	٢,٩
الخدمات الصحية	١٦٩٣	١٠٣	--	٣٠٤٦	٢,٥
خدمات أخرى ^{٣/}	٧٠٢٩	٧٨٧	٢٥	٩٣٤٠	٧,٨

ملاحظات: الرقم القياسى للإنتاج للقطاعات الإقتصادية الرئيسية (٢٠٠٢ = ١٠٠)

٢٠١١/٢٠١٠		٢٠١٠/٢٠٠٩			
يوليو-سبتمبر	أكتوبر-ديسمبر	يوليو-سبتمبر	أكتوبر-ديسمبر	يناير-مارس	ابريل - يونيو
١٦١,٨	١٥٩,٤	١٨٧,٥	١٨٢,٣	١٧٥,٤	١٧٤,٥
الصناعات التحويلية ^{٤/}	١٢٣,٢	١٢٦,٩	١٤٠,٣	١٤٤,٩	١٣٠,٨
منتجات بترول	١٤١,٧	١٤٣,٥	١٤٨,٤	١٤٩,٩	١٥٦,٧
غاز طبيعى	١٥٨,٠	١٥٧,١	١٧٢,١	١٧٣,٢	١٧٠,١
الكهرباء	١٦٣,٧	١٥٥,٧	١٦٦,٤	١٧٩,١	١٧٧,٥
التشييد والبناء	٢٠٩,٦	١٧٥,٨	٢١١,٠	١٦٣,٧	٢١٧,١
النقل ^{٥/}	٨١,٤	٧٨,٩	٨٥,٦	٨٥,٤	٨٢,٨
قناة السويس ^{٦/}	٢٢١,٠	٢١٨,٤	٢٤٧,٢	٢٤٢,٤	٢٤٣,٦
السياحة	٢٩٤,٤	٢٩٤,١	٣٩٦,٩	٣٧٧,٥	٣٣٣,٩

المصدر: وزارة التنمية الإقتصادية.

* بيان مبدئى.

-- بيان غير متاح.

١/ لا يشمل المعلومات والتغير فى المخزون.

٢/ يشمل قناة السويس.

٣/ يشمل الصرف الصحى.

٤/ تمت مراجعة البيانات الخاصة بمؤشر الصناعات التحويلية لشهر فبراير ٢٠١٠.

٥/ لا يتضمن قناة السويس.

٦/ على أساس قيمة متحصلات قناة السويس بالدولار الأمريكى.

القسم الثالث

الأسعار المحلية

معدلات التضخم السنوية فى الأرقام القياسية للأسعار المحلية-----	١٧	جدول (٤)
معدلات التضخم السنوية لأسعار المستهلكين-----	١٨	جدول (٥)
معدل التضخم السنوى لأسعار المنتجين طبقاً للنشاط الأقتصادى-----	١٩	جدول (٦)
معدل التضخم السنوى لأسعار المنتجين طبقاً للإستخدام النهائى-----	٢٠	جدول (٧)
معدل التضخم السنوى لأسعار المنتجين طبقاً لدرجة التصنيع-----	٢٠	جدول (٨)
تطور أسعار الصرف-----	٢١	جدول (٩)

جدول (٤): معدلات التضخم السنوية في الأرقام القياسية للأسعار المحلية : ١٣/٢/١

بيان ملخص
٢٠١١ - ٢٠٠٨

٢٠١١				٢٠١٠				٢٠٠٩				٢٠٠٨				
الرقم القياسي لأسعار المنتجين	معدل التضخم الأساسي	الرقم القياسي لأسعار المستهلكين		الرقم القياسي لأسعار المنتجين	معدل التضخم الأساسي	الرقم القياسي لأسعار المستهلكين		الرقم القياسي لأسعار المنتجين	معدل التضخم الأساسي	الرقم القياسي لأسعار المستهلكين		الرقم القياسي لأسعار المنتجين	معدل التضخم الأساسي	الرقم القياسي لأسعار المستهلكين		
		حضر	إجمالي			حضر	إجمالي			حضر	إجمالي			حضر	إجمالي	
١٤,٧	٩,٧	١١,٠	١٠,٨	١٢,٩	٧,٤	١٣,٦	١٣,٦	٢,٧-	١٤,٧	١٤,٠	١٤,٣	١٧,٢	١٠,٤	١١,٥	١٠,٥	يناير
١٦,٨ ^{٤/}	٩,٥	١٠,٨	١٠,٧	١٣,١	٦,٩	١٢,٥	١٢,٦	٧,٦-	١٣,٦	١٤,٢	١٣,٥	٢١,٢	١٢,٣	--	١٢,١	فبراير
	٨,٥	١١,٨	١١,٥	١٣,٧	٧,٠	١١,٨	١٢,٠	١٠,٤-	١١,٢	١١,٦	١٢,١	٢٣,٧	١٥,٦	١٥,٨	١٤,٤	مارس
				١٥,٩	٦,٦	١١,٠	١٠,٩	١١,٨-	١٠,٣	١٢,٢	١١,٧	٢٥,٧	١٧,٩	--	١٦,٤	أبريل
				٩,٩	٦,٧	٩,٩	١٠,٠	١٢,٤-	٨,٥	٩,٨	١٠,٢	٣٢,٩	٢٠,٠	٢١,١	١٩,٧	مايو
				٨,٦	٦,٧	١٠,٢	١٠,١	١٢,٠-	٧,٩	٩,٨	٩,٩	٣٣,٨	٢٠,٧	--	٢٠,٢	يونيو
				١٠,٣	٧,١	١٠,٣	١٠,٤	١٣,٤-	٧,٢	٩,٧	٩,٩	٣٢,٣	٢٢,٢	٢٣,١	٢٢,٠	يوليو
				١٠,٣	٨,٢	١١,٥	١٠,٩	٨,٤-	٥,٨	٨,٤	٩,٩	٢٩,٤	٢٣,٠	٢٥,٧	٢٣,٦	أغسطس
				١٤,١	٧,٦	١١,٧	١١,٠	٦,٧-	٦,٣	١٠,٢	١١,٤	٢٢,٦	٢٢,٠	٢٢,٢	٢١,٥	سبتمبر
				١٦,٩	٨,١	١١,٤	١١,٠	١,٦	٦,٥	١٢,٨	١٣,٠	١٣,٠	٢٢,٣	٢١,٢	٢٠,٢	أكتوبر
				١٣,٥	٨,٩	١٠,٢	١٠,٢	٨,٧	٦,٦	١٢,٩	١٢,٩	٥,١	٢١,٤	٢٠,٩	٢٠,٣	نوفمبر
				١٢,٨	٩,٧	١٠,٣	١٠,٣	١٣,٤	٦,٩	١٣,١	١٣,٥	-٠,٣	١٩,٤	١٨,٧	١٨,٣	ديسمبر

المصدر: الجهاز المركزي للتعبئة العامة والإحصاء.

-- بيان غير متاح.

- ١/ قام الجهاز المركزي للتعبئة العامة والإحصاء بإستحداث سلسلة جديدة للأرقام القياسية لأسعار المستهلكين بدءاً من أغسطس ٢٠٠٩ ، وذلك بإستخدام شهر يناير ٢٠١٠ كشهر أساس للسلسلة الجديدة، بالإضافة إلى استخدام أوزان جديدة للمجموعات السلعية الرئيسية مستخرجة في ضوء نتائج بحث الدخل والإنفاق والإستهلاك لعام ٢٠٠٨/٢٠٠٩. هذا، وتجدر الإشارة إلى أن سلسلة أسعار المستهلكين ما قبل أغسطس ٢٠٠٩ مبنية على أساس شهر يناير ٢٠٠٧ ، كما إعتدت الأوزان السابقة على بحث الدخل والإنفاق والإستهلاك للعام المالي ٢٠٠٤/٢٠٠٥ .
- ٢/ قام الجهاز المركزي للتعبئة العامة والإحصاء بإصدار رقم قياسي لأسعار المنتجين بدءاً من سبتمبر ٢٠٠٧ ، وذلك بإستخدام أسعار السلع والخدمات للسنة المالية (٢٠٠٤-٢٠٠٥) كفترة أساس لسلسلة الأرقام القياسية، كما تم إستخراج الأوزان بإستخدام متوسط عامي (٢٠٠٢-٢٠٠٣ ، ٢٠٠٣-٢٠٠٤) للقيم الإجمالية للإنتاج الصناعي والزراعي والخدمي. وجدير بالذكر أن السلسلة الزمنية لمعدلات التضخم لأسعار المنتجين للفترة ما قبل سبتمبر ٢٠٠٧ غير متاحة بعد.
- ٣/ قام البنك المركزي المصري بإصدار مؤشر التضخم الأساسي (Core Inflation) ، وهو مشتق من الرقم القياسي العام لأسعار المستهلكين مستبعداً منه بعض السلع التي تتحدد أسعارها إدارياً (وتمثل ١٨,٧% من السلة السلعية للمستهلكين)، بالإضافة إلى بعض السلع التي تتأثر بصدمات مؤقتة من جانب العرض (الخضراوات والفاكهة وتمثل ٦,٩% من السلة السلعية للمستهلكين).
- ٤/ البيانات التفصيلية الصادرة عن الجهاز المركزي للتعبئة والإحصاء والتي تخص شهر فبراير ٢٠١١ غير متاحة حتى تاريخه .

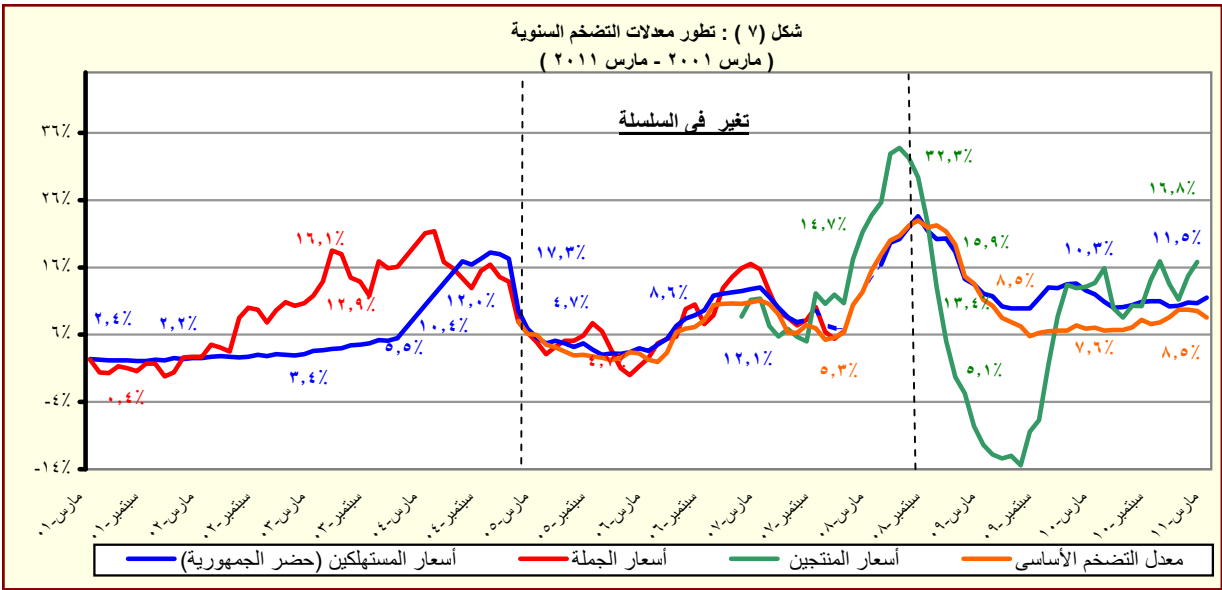

المصدر: الجهاز المركزي للتعبئة العامة والإحصاء.

جدول (٥): معدل التضخم السنوى لأسعار المستهلكين^{١/}
(نسبة التغير)

بيان ربع سنوي ^{١/٢}					بيان شهري ^{١/٣}				
يناير- مارس ٢٠١٠	يوليو- سبتمبر ٢٠١٠	أكتوبر- ديسمبر ٢٠١٠	يناير- مارس ٢٠١١	مارس- ١٠- ديسمبر	يناير- ١١- فبراير	مارس- ١١			
١٢,٩	١٠,٧	١٠,٥	١١,٠	١٢,٠	١٠,٨	١٠,٧	١١,٥	معدل التضخم لأسعار المستهلكين	
٢٢,٧	١٨,٦	١٧,٩	١٩,٢	٢٠,٩	١٨,٩	١٨,٣	٢٠,٥	الطعام والشراب	
٠,٠	٤٣,٢	٤٤,٤	٤٦,٩	٠,٠	٤٦,٩	٤٦,٩	٤٦,٩	السجائر و الدخان	
١,٩	١,٨	٢,٦	١,١	١,٨	٣,١	٠,١	٠,١	الملابس والاقمشة و أغطية القدم	
٢,٢	٠,٦	٠,٥	٠,١	٢,٩	٠,٥	٠,٦	٠,٢	المسكن والمياه و الكهرباء و الوقود	
٣,٦	٣,٠	٣,٥	٢,٨	٦,٢	٣,٧	٣,٧	١,١	الاثاث و المعدات المنزلية و الصيانة	
٠,٣	٠,٠	١,٢	١,٥	٠,٣	١,٣	١,٣	١,٨	الرعاية الصحية	
٠,٦	٠,٨	١,١	١,٣	٠,٦	١,٢	١,٢	١,٥	النقل والمواصلات	
-٠,١	-٠,١	-٠,١	١,٠	-٠,١	-٠,١	٢,٩	٠,١	الاتصالات السلكية واللا سلكية	
٥,٢	٢,٩	٥,٣	٦,٠	٥,٢	٥,٦	٥,٦	٦,٩	الثقافة والترفيه	
٩,٤	٧,١	٢٤,٣	٢٤,٣	٩,٤	٢٤,٣	٢٤,٣	٢٤,٣	التعليم	
١٠,٦	٢,٦	١١,٩	١٢,٣	١٠,٦	١١,٨	١٢,٧	١٢,٤	المطاعم و الفنادق	
١٨,٣	١١,٥	١,٨	١,٩	١٨,٠	١,٧	١,٧	٢,١	خدمات متنوعة	

المصدر: الجهاز المركزى للتعبئة العامة والإحصاء.

١/ في حضر الجمهورية.

٢/ التغير فى الرقم القياسى عن الفترة المقابلة فى العام السابق. بدءاً من الفترة أكتوبر-ديسمبر ٢٠١٠ تعكس البيانات السلسلة الجديدة لأسعار المستهلكين والتي تستخدم شهر يناير ٢٠١٠ كـشهر أساس، بالإضافة إلى استخدام أوزان جديدة للمجموعات السلعية الرئيسية مستخرجة فى ضوء نتائج بحث الدخل والإنفاق والإستهلاك لعام ٢٠٠٨/٢٠٠٩.

٣/ التغير فى الرقم القياسى عن الشهر المقابل فى العام السابق . بدءاً من أغسطس ٢٠٠٩ تعكس البيانات السلسلة الجديدة لأسعار المستهلكين والتي تستخدم شهر يناير ٢٠١٠ كـشهر أساس.

جدول (٦): معدل التضخم السنوى لأسعار المنتجين طبقاً للنشاط الإقتصادي^{١/}
(نسبة التغير)

بيانات ربع سنوي ^{١/}					بيان شهري ^{١/}				
أكتوبر- ديسمبر ٢٠٠٩	أبريل- يونيو ٢٠١٠	يوليو- سبتمبر ٢٠١٠	أكتوبر- ديسمبر ٢٠١٠	يناير- مارس ٢٠١١	أكتوبر- ١٠	نوفمبر- ١٠	ديسمبر- ١٠	يناير- ١١	
٧,٧	١١,٤	١١,٦	١٤,٤	١٢,٩	١٦,٩	١٣,٥	١٢,٨	١٤,٧	معدل التضخم لأسعار المنتجين
١٠,٩	٩,٥	١٦,٣	٢٠,٤	١٢,٦	٢٨,١	١٩,٧	١٣,٠	١٦,٣	الزراعة وإستغلال الغابات وصيد الأسماك
١١,٠	١٠,٧	١٧,٨	٢٢,١	١٢,٨	٣٠,٥	٢١,٥	١٤,٠	١٧,٧	المحاصيل ومنتجات الصيد وأنشطة الخدمات ذات الصلة
٩,٤	٢,٦-	٠,٥-	٠,٤	١٠,٥	١,٤	١,٣-	١,١	٠,٢	صيد الأسماك وتربية الأحياء المائية
٢٩,٨	٢٧,٩	١١,٥	١٥,٢	٥٦,٥	١٣,٤	١١,٨	٢٠,٤	١٩,٩	التعدين وإستغلال المحاجر
٢٩,٦	٢٨,٣	١١,٥	١٥,٣	٥٧,٣	١٣,٤	١١,٨	٢٠,٥	٢٠,٠	إستخراج البترول الخام والغاز الطبيعي
٤٤,٨	١,٨	١٢,٠	١٠,٥	٤,٥	١٠,٥	١٠,٥	١٠,٥	١٠,٥	التعدين وإستغلال المحاجر الأخرى
١,٥-	٧,٦	٩,٠	١٠,٥	١,٠	١٠,٣	١٠,٩	١٠,٣	١٢,٤	الصناعات التحويلية
٥,٩	١١,٨	١٤,٧	١٧,٣	٧,٢	١٩,١	١٦,٥	١٦,٤	١٩,٥	صناعة المنتجات الغذائية
٠,٠	٠,٢	٠,٢	٠,١	٠,٢	٠,١	٠,١	٠,٢	٠,٠	صناعة المشروبات
٠,٠	٠,٠	٠,٠	٥٠,٤	٠,٠	٥٠,٤	٥٠,٤	٥٠,٤	٥٢,٢	صناعة منتجات التبغ
٥,٥	٥,٧	١,٦	١,١	٥,٥	١,١	١,١	١,١	١,٧	صناعة الغزل و النسيج
٠,٥	٠,٥	١٠,٥	٩,٩	٠,٥	٩,٩	٩,٩	٩,٩	١١,٢	صناعة الملابس الجاهزة
٠,٠	٠,٠	٠,٠	٣,٥	٠,٠	٣,٥	٣,٥	٣,٤	٣,٤	صناعة الجلد ومنتجاته
٢,٩-	٢,٠	٣,٢	٢,٨	٢,٩-	٢,٨	٢,٨	٢,٨	١٠,٨	صناعة الخشب ومنتجاته
٠,٨	٠,٤	٣,٠	٢,٨	٠,٨	٢,٨	٢,٨	٢,٨	٤,٠	صناعة الورق ومنتجاته
٠,٩-	٠,٨-	٠,٧-	٠,٧-	٠,٩-	٠,٧-	٠,٧-	٠,٧-	٠,٧-	الطباعة وإستنساخ وسائط الإعلام المسجلة
٠,٣	٠,٢-	١,٠	٣,٩	٠,٦-	٣,٩	٣,٩	٣,٩	٣,٩	صناعة فحم الكوك و المنتجات النفطية
١٢,٢	١٣,٤	٨,٢	٨,٣	٤,٣	٨,٣	٨,٣	٨,٣	١٢,٤	صناعة المواد ومنتجات الكيماوية
									صناعة المستحضرات الصيدلانية والكيمائية والدوائية
١,١	٣,٤	٢,٦	٢,٦	١,١	٢,٦	٢,٦	٢,٦	٢,٦	ومنتجات النباتات الطبية
٦,٦	٢,٣-	٢,٨-	٧,٠	٦,٧	٧,٠	٧,٠	٧,٠	٧,٠	صناعة منتجات المطاط واللدائن
٨,١	٤,٤	٢,١	٢,٥	٧,٧	٢,٥	٢,٥	٢,٤	٢,٥	صناعة منتجات المعادن اللافلزية الأخرى
٢٩,٣-	٢٤,١	٢٣,٦	٢٥,٨	١٤,٢-	٢٠,٦	٣١,٥	٢٥,٥	٣٣,٤	صناعة الفلزات القاعدية
١٦,٠	١٤,١	١٣,٠	١,٢	١٣,٨	١,٢	١,٢	١,٢	١,٢	صناعة منتجات المعادن المشكلة عدا الماكينات و المعدات
									صناعة الحاسبات ومنتجات الإلكترونيات
١,٧	٢,٢-	٢,٢-	٩,٠-	٠,١	٩,٠-	٩,٠-	٩,١-	٩,١-	والبصرية ومكوناتها وصناعة الأجهزة الطبية
٠,٠	٠,٤	٢,٠	١,٢	٠,٣	١,٢	١,٢	١,٢	١,٢	صناعة الأجهزة الكهربائية
٢,٦	٠,١	٠,١	٠,١	١,٧	٠,١	٠,١	٠,١	٠,٩	صناعة الآلات والمعدات الغير مصنفة فى موضع آخر
٠,٠	٠,٦	٠,٦	١,٠	٠,٠	١,٠	١,٠	١,٠	١,٠	صناعة المركبات ذات المحركات
٠,٠	٠,٠	٠,٠	٠,٠	٠,٠	٠,٠	٠,٠	٠,٠	٠,٠	صناعة معدات النقل الأخرى
٤,٣-	٠,٢	٠,٢	٠,٠	٤,١-	٠,٠	٠,٠	٠,٠	٠,٠	صناعة الأثاث ومنتجات الخشبية
٢٠,٤	٢٤,٥	٢٦,٥	٣٥,٨	٢٦,٠	٤١,٥	٤٠,٦	٢٦,٥	٢٦,٧	صناعات تحويلية أخرى
١٥,٣	٢٢,٠	٢٢,٠	٦,٤	٢٢,٠	٢٢,٠	٠,٠	٠,٠	٠,٠	إمدادات الكهرباء والغاز والبخار وإمدادات التكييف
									أنشطة الإمداد المائى وشبكات الصرف الصحى وإدارة معالجة
٣,٨	٥,٦	٥,٦	١,٨	٥,٦	٥,٦	٠,٠	٠,٠	٠,٠	النفايات
٨,٧	١٢,٠	١٢,٠	٤,٠	١٣,٠	١٣,٠	٠,٠	٠,٠	٠,٠	تجميع وتنقية وتوزيع الميام
٠,٠	٠,٠	٠,٠	٠,٠	٠,٠	٠,٠	٠,٠	٠,٠	٠,٠	جمع ومعالجة وتدوير المخلفات والنفايات
٠,٥	٠,٥	٠,٠	٢,٠	٠,٥	٢,٠	٢,٠	٢,٠	٢,٠	النقل والتخزين
٣,٤	٣,٤	٠,٠	٠,٠	٣,٤	٠,٠	٠,٠	٠,٠	٠,٠	النقل البرى
٠,٠	٠,٠	٠,٠	٠,٠	٠,٠	٠,٠	٠,٠	٠,٠	٠,٠	النقل عبر الماء
٠,٠	٠,٠	٠,٠	٢,٤	٠,٠	٢,٤	٢,٤	٢,٤	٢,٤	النقل الجوى
٠,٠	٠,٠	٠,٠	٠,٠	٠,٠	٠,٠	٠,٠	٠,٠	٠,٠	البريد وأنشطة الخدمات البريدية
١٢,٨-	٣,٥-	٤,٦	١٩,٢	١٢,٩-	١٩,٢	١٩,٢	١٩,٢	٢٢,٢	أنشطة خدمات الغذاء والإقامة
١٩,٤-	٧,٩-	٢,١	١٧,٩	١٩,٤-	١٧,٩	١٧,٩	١٧,٩	٢٣,٦	أنشطة الإقامة
٢,٣	٥,١	٩,٠	٢١,٥	١,٧	٢١,٥	٢١,٥	٢١,٦	١٩,٧	أنشطة خدمات الغذاء والمشروبات
٠,٠	٠,٠	٠,٠	٠,٠	٠,٠	٠,٠	٠,٠	٠,٠	٠,٠	أنشطة المعلومات والإتصالات

المصدر: الجهاز المركزى للتعبئة العامة والإحصاء.

١/ قام الجهاز المركزى للتعبئة العامة والإحصاء بإصدار رقم قياسى لأسعار المنتجين بدءاً من سبتمبر ٢٠٠٧ ، وذلك بإستخدام أسعار السلع والخدمات للسنة المالية (٢٠٠٤-٢٠٠٥) كفترة أساس لسلسلة الأرقام القياسية، كما تم إستخراج الأوزان بإستخدام متوسط عامى (٢٠٠٢-٢٠٠٣ ، ٢٠٠٣-٢٠٠٤) للقيم الإجمالية للإنتاج الصناعى والزراعى والخدمى. وجدير بالذكر أن السلسلة الزمنية لمعدلات التضخم لأسعار المنتجين للفترة ما قبل يناير ٢٠٠٧ غير متاحة بعد.

٢/ التغير فى الرقم القياسى عن الفترة المقابلة فى العام السابق.

٣/ التغير فى الرقم القياسى عن الشهر المقابل فى العام السابق . البيانات التفصيلية لشهر فبراير ٢٠١١ غير متاحة حتى تاريخه.

جدول (٧): معدل التضخم السنوى لأسعار المنتجين طبقاً للإستخدام النهائى^{١/}

بيان ربع سنوي ^{١/٢}					بيان شهري ^{١/٣}				
أكتوبر- ديسمبر ٢٠٠٩					سبتمبر-١٠ أكتوبر				
ابريل- يونيو ٢٠١٠					نوفمبر-١٠ ديسمبر				
يوليو- سبتمبر ٢٠١٠					يناير-١١				
أكتوبر- ديسمبر ٢٠١٠									
٧,٧	١١,٤	١١,٦	١٤,٤	١٤,١	١٣,٥	١٢,٨	١٤,٧	١٤,١	١٤,٧
٠,٣	-٠,٢	١,٠	٣,٩	١,٠	٣,٩	٣,٩	٣,٩	١,٠	٣,٩
٢٢,٨	٢٦,٥	١٦,٢	٢٤,١	٢٠,٧	٢٢,٢	٢٩,٤	٢٩,٥	٢٠,٧	٢٩,٥
-٧,٧	٩,٢	٨,٠	٩,٥	٨,٦	٨,٢	٩,٣	١٢,٣	٨,٦	١٢,٣
١٣,٥	١٠,٤	١٤,٨	١٦,٣	١٨,٧	٢٣,٥	١٥,٦	٩,٨	١٨,٧	١٢,٠
٤,٢	٣,٦	٣,٦	-١,٩	٣,٦	-١,٩	-١,٩	-١,٩	٣,٦	-١,٩
٠,٧	١٠,٨	١٠,٨	١١,١	١٠,٨	١١,١	١١,١	١١,١	١٠,٨	١٥,٤

جدول (٨): معدل التضخم السنوى لأسعار المنتجين طبقاً لدرجة التصنيع^{١/}

بيان ربع سنوي ^{١/٢}					بيان شهري ^{١/٣}				
أكتوبر- ديسمبر ٢٠٠٩					سبتمبر-١٠ أكتوبر				
ابريل- يونيو ٢٠١٠					نوفمبر-١٠ ديسمبر				
يوليو- سبتمبر ٢٠١٠					يناير-١١				
أكتوبر- ديسمبر ٢٠١٠									
٧,٧	١١,٤	١١,٦	١٤,٤	١٤,١	١٣,٥	١٢,٨	١٤,٧	١٤,١	١٤,٧
٢٥,٩	٢٤,٧	١٠,٦	١٤,٩	١٣,٧	١٣,٣	١١,٩	١٩,٧	١٣,٧	١٩,٢
-١١,٤	-١١,٤	-١١,٤	-١١,٤	-١١,٤	٨٩,٥	٨٩,٥	٨٩,٥	٨٩,٥	٨٩,٥
١١,٤	١٠,٠	١٧,٠	١٩,٤	٢٢,٦	٢٧,٤	١٨,٨	١١,٩	٢٢,٦	١٤,٨
٣,٢	٦,٥	٨,٦	٩,٤	٩,٢	١٠,٦	٨,٨	٨,٧	٩,٢	١٠,٣
-٣,٥	٨,٩	٩,٧	١٠,٦	٩,٤	٩,٧	١١,٥	١٠,٤	٩,٤	١٣,١

المصدر: الجهاز المركزى للتعبئة العامة والإحصاء.

١/ قام الجهاز المركزى للتعبئة العامة والإحصاء بإصدار رقم قياسى لأسعار المنتجين بدءاً من سبتمبر ٢٠٠٧ ، وذلك بإستخدام أسعار السلع والخدمات للسنة المالية (٢٠٠٤-٢٠٠٥) كفترة أساس لسلسلة الأرقام القياسية، كما تم إستخراج الأوزان بإستخدام متوسط عامى (٢٠٠٢-٢٠٠٣ ، ٢٠٠٣-٢٠٠٤) للقيم الإجمالية للإنتاج الصناعى والزراعى والخدمى.

٢/ التغير فى الرقم القياسى عن الفترة المقابلة فى العام السابق.

٣/ التغير فى الرقم القياسى عن الشهر المقابل فى العام السابق . البيانات التفصيلية لشهر فبراير ٢٠١١ غير متاحة حتى تاريخه.

جدول (٩): تطور أسعار الصرف

السوق العالمي		السوق المحلي			
(دولار أمريكي / وحدة من العملة)		(جنيه مصري / وحدة من العملة) ^{١/}			
جنيه إسترليني	يورو	جنيه إسترليني	دولار أمريكي		
متوسط سنوي ^{٢/}					
١,٦٣٦	١,١٣٢	٦,٦٥٤	٩,٥٩٥	٥,٨٦١	٢٠٠٣
١,٨٣٣	١,٢٤٤	٧,٧٠١	١١,٣٤٨	٦,١٩٤	٢٠٠٤
١,٨٢١	١,٢٤٦	٧,٢٢٦	١٠,٥٦٩	٥,٧٩١	٢٠٠٥
١,٨٤٣	١,٢٥٦	٧,٢٥٥	١٠,٦٤٨	٥,٧٤٠	٢٠٠٦
٢,٠٠٢	١,٣٧٠	٧,٨٣٦	١١,٤٤٨	٥,٦٤٤	٢٠٠٧
١,٨٥٥	١,٤٧١	٨,٠٧٨	١٠,١٨٦	٥,٤٣٨	٢٠٠٨
١,٥٦٥	١,٣٩٤	٧,٨٠٤	٨,٧٦٤	٥,٥٤٢	٢٠٠٩
١,٥٤٦	١,٣٢٩	٧,٥٤١	٨,٧٨٣	٥,٦٢٢	٢٠١٠
متوسط شهري					
١,٥٠٦	١,٣٧٠	٧,٥١٧	٨,٣٣٥	٥,٤٧٥	مارس-١٠
١,٥٣٣	١,٣٤٥	٧,٤٩٤	٨,٥٤٣	٥,٥١٢	ابريل-١٠
١,٤٧٢	١,٢٦٤	٧,١٥٨	٨,٣٣٦	٥,٦٠٤	مايو-١٠
١,٤٧٣	١,٢٢٢	٦,٩٨٩	٨,٤٢٧	٥,٦٦٤	يونيو-١٠
١,٥٢٦	١,٢٧٥	٧,٣٣١	٨,٧٧١	٥,٦٨٥	يوليو-١٠
١,٥٦٧	١,٢٩٢	٧,٤١٨	٨,٩٩٧	٥,٦٨١	اغسطس-١٠
١,٥٥٦	١,٣٠٣	٧,٤٩٨	٨,٩٥٠	٥,٦٩٠	سبتمبر-١٠
١,٥٨٦	١,٣٩٠	٨,٠٠٧	٩,١٤٠	٥,٧١٥	اكتوبر-١٠
١,٥٩٩	١,٣٧٠	٧,٩٣١	٩,٢٥٦	٥,٧٤٤	نوفمبر-١٠
١,٥٦١	١,٣٢٢	٧,٧١٨	٩,١١٦	٥,٧٨٥	ديسمبر-١٠
١,٥٧٧	١,٣٣٦	٧,٦٩٦	٩,٠٨١	٥,٧٩٧	يناير-١١
١,٦١٢	١,٣٦٥	٧,٩٦٧	٩,٤٠٩	٥,٨٨٤	فبراير-١١
١,٦١٦	١,٤٠٠	٨,٢٦٥	٩,٥٤٠	٥,٩٢٨	مارس-١١

المصدر : البنك المركزي المصري ، رويترز، Oanda (www.oanda.com) .

١/ متوسط أسعار البيع والشراء.

٢/ متوسط ميلادي.

شكل (٨) : تطور سعر صرف الجنية المصري مقابل الدولار الأمريكي

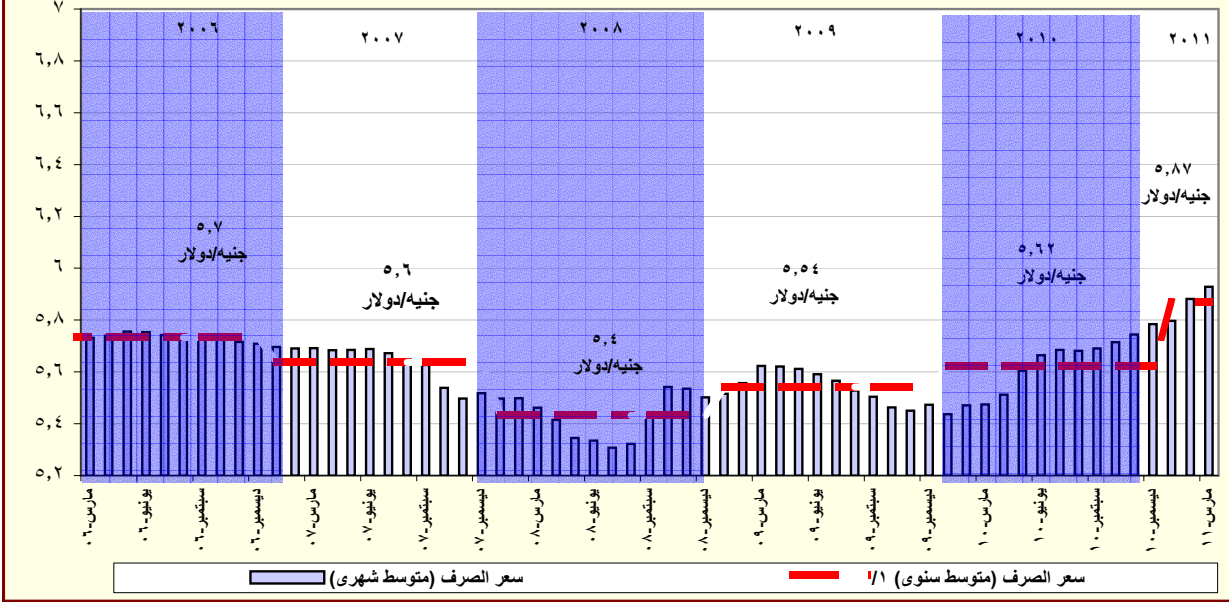

المصدر: البنك المركزي المصري و رويترز.

١/ متوسط ميلادي.

القسم الرابع

مؤشرات المالية العامة

ملخص المعاملات المالية للحكومة-----	٢٥	جدول (١٠)
ملخص المعاملات الرئيسية للموازنة العامة : القطاع الحكومي -----	٢٦-٢٧	جدول (١١)
هيكل الإيرادات العامة (الإيرادات الضريبية)-----	٢٨	جدول (١٢ - أ)
هيكل الإيرادات العامة (الإيرادات غير الضريبية)-----	٢٩	جدول (١٢ - ب)
توزيع المتحصلات الجمركية بحسب التصنيف الوظيفي للواردات -----	٣٠	جدول (١٣)
هيكل المصروفات العامة-----	٣١-٣٢	جدول (١٤)

جدول (١٠) : ملخص المعاملات المالية للحكومة

(مليون جنيه)		٢٠٠٧/٢٠٠٦		٢٠٠٨/٢٠٠٧		٢٠٠٩/٢٠٠٨		٢٠١٠/٢٠٠٩		٢٠١١/٢٠١٠ ^{١/}	
		فعلى		فعلى		فعلى		ختامى مبدئى		موازنة	
		قطاع الموازنة ^{٢/} الحكومة العامة ^{٣/}	قطاع الموازنة ^{٢/} الحكومة العامة ^{٣/}	قطاع الموازنة ^{٢/} الحكومة العامة ^{٣/}	قطاع الموازنة ^{٢/} الحكومة العامة ^{٣/}	قطاع الموازنة ^{٢/} الحكومة العامة ^{٣/}	قطاع الموازنة ^{٢/} الحكومة العامة ^{٣/}	قطاع الموازنة ^{٢/} الحكومة العامة ^{٣/}	قطاع الموازنة ^{٢/} الحكومة العامة ^{٣/}	قطاع الموازنة ^{٢/} الحكومة العامة ^{٣/}	قطاع الموازنة ^{٢/} الحكومة العامة ^{٣/}
إجمالى الإيرادات		١٨٠,٢١٥	٢٠٥,٦٥٤	٢٢١,٤٠٤	٢٤٨,٨٣٤	٢٨٢,٥٠٥	٢٨٨,٥٤٤	٢٦٨,١١٤	٣٠٣,٣٧٤	٢٨٥,٨١٠	٣٢٢,٧٣١
الإيرادات الضريبية		١١٤,٣٢٦	١١٤,٣٢٦	١٣٧,١٩٥	١٣٧,١٩٥	١٦٣,٢٢٢	١٦٣,٢٢٢	١٧٠,٤٩٤	١٧٠,٤٩٥	٢٠٠,٤٢٤	٢٠٠,٤٢٤
المنح		٣,٨٨٦	٣,٨٨٦	١,٤٦٣	١,٤٦٣	٧,٩٨٤	٧,٩٨٤	٤,٣٣٣	٤,٣٣٢	٥,١٥٦	٥,١٥٥
إيرادات أخرى		٦٢,٠٠٣	٨٧,٤٤٢	٨٢,٧٤٦	١١٠,١٧٧	١١١,٢٩٩	١١٧,٣٣٩	٩٣,٢٨٨	١٢٨,٥٤٧	٨٠,٢٣٠	١١٧,١٥٢
إجمالى المصروفات		٢٢٢,٠٢٩	٢٤٤,٠١٨	٢٨٢,٢٩٠	٣٠٥,٧٩٤	٣٥١,٥٠٠	٣٥٦,٩٤٢	٣٦٥,٩٨٧	٣٩٦,٦٩٣	٤٠٣,١٦٨	٤٣٨,٦١٦
الأجور و تعويضات العاملين		٥٢,١٥٣	٥٢,٧٤٦	٦٢,٨٣٩	٦٣,٥٣٢	٧٦,١٤٧	٧٦,٩٦٨	٨٥,٣٦٩	٨٦,٣٧٧	٩٥,٣٠٩	٩٦,٥٢٦
شراء السلع والخدمات		١٧,٠٢٨	١٧,١٢١	١٨,٤٧٠	١٨,٧٨٩	٢٥,٠٧٢	٢٥,٢٠٣	٢٨,٠٥٩	٢٨,٢٤٦	٢٨,٨٥٦	٢٩,١٠٢
الفوائد		٤٧,٧٠٠	٣٨,٣٦٨	٥٠,٥٢٨	٤٠,٩٤٦	٥٢,٨١٠	٤٣,٧٥٥	٧٢,٣٣٣	٦٢,١٩٩	٩١,١٤٣	٨١,٩٢١
الدعم والمنح والمزايا الإجتماعية		٥٨,٤٤٢	٨٨,٦٨٤	٩٢,٣٧١	١٢٤,٢٤٩	١٢٧,٠٣٣	١٤٠,٢٦١	١٠٢,٩٧٤	١٤٢,٣٦٠	١١٦,٦١٦	١٥٩,٦٢٢
المصروفات الأخرى		٢١,٢٠٨	٢١,٥٧١	٢٣,٨٩٢	٢٣,٩٨٣	٢٧,٠٠٧	٢٧,٢٧٦	٢٨,٩٠١	٢٩,٠٤٧	٣١,١٢٥	٣١,٢٠١
شراء أصول غير مالية (الاستثمارات)		٢٥,٤٩٨	٢٥,٥٢٨	٣٤,١٩١	٣٤,٢٩٧	٤٣,٤٣٠	٤٣,٤٧٩	٤٨,٣٥٠	٤٨,٤٦٤	٤٠,١١٩	٤٠,٢٤٥
العجز النقدى ^{٤/}		٤١,٨١٥	٣٨,٣٦٤	٦٠,٨٨٦	٥٦,٩٦٠	٦٨,٩٩٥	٦٨,٣٩٨	٩٧,٨٧٢	٩٣,٣١٩	١١٧,٣٥٨	١١٥,٨٨٥
صافى حيازة الأصول المالية		١٢,٨٨٣	١٧,٨٤٩	٢٣٦	١٠,٦٠٣	٢,٨٣١	٣,٩٨٠	١٦٦	٥,٤٧٧	-٨,٢٨٢	-٥,٧٥١
العجز الكلى		٥٤,٦٩٧	٥٦,٢١٣	٦١,١٢٢	٦٧,٥٦٣	٧١,٨٢٦	٧٢,٣٧٨	٩٨,٠٣٨	٩٨,٧٩٦	١٠٩,٠٧٦	١١٠,١٣٤

ملاحظات

العجز الكلى / الناتج المحلى (%) ^{٥/}	٧,٣	٧,٥	٦,٨	٧,٥	٦,٩	٦,٩	٨,١	٨,٢	٧,٩	٨,٠
العجز الأولى / الناتج المحلى (%) ^{٥/}	٠,٩	٢,٤	١,٢	٣,٠	١,٨	٢,٧	٢,١	٣,٠	١,٣	٢,٠
إجمالى الإيرادات / الناتج المحلى (%) ^{٥/}	٢٤,٢	٢٧,٦	٢٤,٧	٢٧,٨	٢٧,١	٢٧,٧	٢٢,٢	٢٥,١	٢٠,٧	٢٣,٤
إجمالى المصروفات / الناتج المحلى (%) ^{٥/}	٢٩,٨	٣٢,٨	٣١,٥	٣٤,١	٣٣,٧	٣٤,٢	٣٠,٣	٣٢,٩	٢٩,٣	٣١,٨

المصدر: وزارة المالية

* بيان مبدئى تحت المراجعة

١/ تعكس بيانات الموازنة بعد التصديق عليها من قبل مجلس الشعب.

٢/ يشمل قطاع موازنة الجهاز الإدارى و المحليات، والهيئات الخدمية العامة.

٣/ تشمل المعاملات المالية لكل من أجهزة الموازنة العامة، وبنك الإستثمار القومى، وصناديق التأمين والمعاشات ، ومع مراعاة إستبعاد كافة المعاملات البنئية للجهات الثلاث لمنع ازدواجية الحساب.

٤/ العجز الكلى مطروح منه صافى حيازة الأصول المالية.

٥/ قامت وزارة التنمية الاقتصادية بتقدير قيمة الناتج المحلى الإجمالى لعام ٢٠١١/٢٠١٠ بنحو ١٣٧٨ مليار جنيه ، مقارنة بناتج محلى إجمالى محقق قدره ١٢٠٦,٧ مليار جنيه في عام ٢٠١٠/٢٠٠٩.

جدول (١١) القطاع الحكومي : ملخص المعاملات الرئيسية للموازنة العامة ٢٠١١/٢٠١٠

(مليون جنيه)

الموازنة							فعليات	
٢٠١١/٢٠١٠	٢٠٠٦/٢٠٠٥	٢٠٠٧/٢٠٠٦	٢٠٠٨/٢٠٠٧	٢٠٠٩/٢٠٠٨	*٢٠١٠/٢٠٠٩	٢٠١٠/٢٠٠٩	يوليو-مارس	يوليو-مارس
٢٠١١/٢٠١٠	٢٠٠٦/٢٠٠٥	٢٠٠٧/٢٠٠٦	٢٠٠٨/٢٠٠٧	٢٠٠٩/٢٠٠٨	*٢٠١٠/٢٠٠٩	٢٠١٠/٢٠٠٩	يوليو-مارس	يوليو-مارس
٢٨٥,٨١٠	١٥١,٢٦٦	١٨٠,٤١٥	٢٢١,٤٠٤	٢٨٢,٥٠٥	٢٦٨,١١٤	١٥١,٨٤٦	١٤٤,٣٢٣	١٠٩,٣٦٨
الإيرادات الضريبية	٩٧,٧٧٨	١١٤,٣٢٦	١٣٧,١٩٥	١٦٣,٢٢٢	١٧٠,٤٩٤	١٠٥,٩٠٤	٣٩,٢٩٤	٦٠,٩٨٣
الضريبة على الدخل	٤٨,٢٦٨	٥٨,٥٣٥	٦٧,٠٥٩	٨٠,٢٥٥	٨٠,٢٥٥	٤١,١٢٥	١٤,٩٨٩	٢١,٦١٨
الضرائب على الممتلكات	١٢,٣٠٦	١٠,٢١٤	١٠,٧٨٨	٢٠,٥٥٢	٢٠,٧٦٣	٨,٧٧٠	١٤,٩٨٩	٢١,٦١٨
الضرائب على السلع والخدمات	٨٠,٩٢٠	٣٤,٦٩٩	٣٩,٤٣٦	٤٩,٧٤٧	٦٢,٦٥٠	٨,٧٧٠	١٤,٩٨٩	٢١,٦١٨
الضرائب على التجارة الدولية (الجمارك)	١٥,٥٠٠	٩,٦٥٤	١٠,٣٧٠	١٤,٠٢٠	١٤,٠٩١	١٤,٠٩٤	١٠,١٩٤	١٠,١٩٤
ضرائب أخرى	٣٠,٤٢	٣,٩٤٤	٤,١٩٨	٤,٣١٧	٣,٤٦٤	٣,٣٠٩	٢,٤١١	٢,٤١١
الإيرادات غير الضريبية	٨٥,٣٨٦	٥٣,٤٨٨	٦٥,٨٨٩	٨٤,٢٠٩	١١٩,٢٨٣	٩٧,٦٢١	٤٥,٩٤٢	٤٥,٩٤٢
المنح	٥,١٥٦	٢,٣٧٩	٣,٨٨٦	١,٤٦٣	٧,٩٨٤	٤,٣٣٣	٢,٣٠٥	٢,٣٠٥
من حكومات أجنبية	١,٨٨٥	١,٧٥٥	٣,٣٩٨	١,١٥٥	٧,٥٣٥	٣,٤٩٧	٢,٠٨٣	٢,٠٨٣
من منظمات دولية	٥٦٨	٣٦٢	٢٨٩	١٠٩	١٤٨	٣٣٢	١١٣	١١٣
من جهات حكومية	٢,٧٠٢	٢٦٣	٢٠٠	١٩٨	٣٠١	٥٠٣	١١٠	١١٠
إيرادات أخرى	٨٠,٢٣٠	٥١,١٠٨	٦٢,٠٠٣	٨٢,٧٤٦	١١١,٢٩٩	٩٣,٢٨٨	٤٣,٦٣٧	٤٣,٦٣٧
عوائد الملكية	٥٣,٥٨٨	٣٦,٣٧٣	٤٥,١١٠	٥٢,٤٥٥	٥٣,٣٩٥	٥٤,٥٧١	٣٠,٦٦٤	٣٠,٦٦٤
حصولية بيع السلع والخدمات	١٤,٨٧١	٧,٨٧٩	٩,٧٧٤	١٢,٠٣٧	١٦,٢١٦	١٧,٢١٢	٨,٤٥٨	٨,٤٥٨
تعويضات وغرامات	٧٢٣	٢٠٦	٢٣٧	٢٤٧	٥٦٦	٤٢١	١١٢	١١٢
تحويلات اختيارية	١١٦	١,٤٠٨	٤٦٢	٥٥٧	٥١٤	٦٨٤	١٣٣	١٣٣
أخرى	١٠,٩٣٢	٥,٢٤٤	٦,٤١٩	١٧,٤٥٠	٤٠,٦٠٨	٢٠,٤٠٠	٤,٢٧٠	٤,٢٧٠
إجمالي المصروفات	٤٠٣,١٦٨	٢٠٧,٨١٠	٢٢٢,٠٢٩	٢٨٢,٢٩٠	٣٥١,٥٠٠	٣٦٥,٩٨٧	٢٣٨,٩٢٨	٢٣٨,٩٢٨
الأجور وتعويضات العاملين	٩٥,٣٠٩	٤٦,٧١٩	٥٢,١٥٣	٦٢,٨٣٩	٧٦,١٤٧	٨٥,٣٦٩	٥٧,٩٦٢	٥٧,٩٦٢
شراء السلع والخدمات	٢٨,٨٥٦	١٤,٤٢٩	١٧,٠٢٨	١٨,٤٧٠	٢٥,٠٧٢	٢٨,٠٥٩	١٥,٣٤٩	١٥,٣٤٩
الفوائد	٩١,١٤٣	٣٦,٨١٤	٤٧,٧٠٠	٥٠,٥٢٨	٥٢,٨١٠	٧٢,٣٣٣	٥٣,٧٩٨	٥٣,٧٩٨
الدعم والمنح والمزايا الإجتماعية	١١٦,٦١٦	٦٨,٨٩٧	٥٨,٤٤٢	٩٢,٣٧١	١٢٧,٠٣٣	١٠٢,٩٧٤	٦٢,٣٣٩	٦٢,٣٣٩
المصروفات الأخرى	٣١,١٢٥	١٩,٧٣٩	٢١,٢٠٨	٢٣,٨٩٢	٢٧,٠٠٧	٢٨,٩٠١	٢١,٣٣٤	٢١,٣٣٤
شراء أصول غير مالية (الاستثمارات)	٤٠,١١٩	٢١,٢١٢	٢٥,٤٩٨	٣٤,١٩١	٤٣,٤٣٠	٤٨,٣٥٠	٢٨,١٤٧	٢٨,١٤٧
العجز النقدي ^١	١١٧,٣٥٨	٥٦,٥٤٤	٤١,٨١٥	٦٠,٨٨٦	٦٨,٩٩٥	٩٧,٨٧٢	٨٧,٠٨٢	٨٧,٠٨٢
صافي حيازة الأصول المالية	٨,٢٨٢-	٦,١٦٠-	١٢,٨٨٣	٢٣٦	٢,٨٣١	١٦٦	١٥١-	١٥١-
العجز الكلي	١٠٩,٠٧٦	٥٠,٣٨٥	٥٤,٦٩٧	٦١,١٢٢	٧١,٨٢٦	٩٨,٠٣٨	٨٦,٩٣١	٨٦,٩٣١
ملاحظات								
العجز الكلي/ الناتج المحلي الإجمالي (%) ^١	٧,٩	٨,٢	٧,٣	٦,٨	٦,٩	٨,١	٧,٢	٦,٨
العجز الأولي/ الناتج المحلي الإجمالي (%) ^١	١,٣	٢,٢	٠,٩	١,٢	١,٨	٢,١	٢,٧	٢,٤
الإيرادات/ الناتج المحلي الإجمالي (%) ^١	٢٠,٧	٢٤,٥	٢٤,٢	٢٤,٧	٢٧,١	٢٢,٢	١٢,٦	١٠,٥
المصروفات/ الناتج المحلي الإجمالي (%) ^١	٢٩,٣	٣٣,٦	٢٩,٨	٣١,٥	٣٣,٧	٣٠,٣	١٩,٨	١٧,٤

المصدر: وزارة المالية.

* بيان مبدئي تحت المراجعة.

١/ يشمل قطاع موازنة الجهاز الإدارى والمحليات، والهيئات الخدمية العامة.

٢/ تم إعادة تبويب فـعـلـيـات الموازنة العامة لتتفق مع معايير صندوق النقد الدولي والمعروفة بـ ٢٠٠١ GFS (على أساس نقدي).

٣/ تعكس بيانات الموازنة بعد التصديق عليها من قبل مجلس الشعب.

٤/ العجز الكلي مطروح منه صافي حيازة الأصول المالية.

٥/ قامت وزارة التنمية الاقتصادية بتقدير قيمة الناتج المحلي الإجمالي لعام ٢٠١١/٢٠١٠ بنحو ١٣٧٨ مليار جنيه، مقارنة بناتج محلي إجمالي محقق قدره ١٢٠٦,٧ مليار جنيه في عام ٢٠١٠/٢٠٠٩.

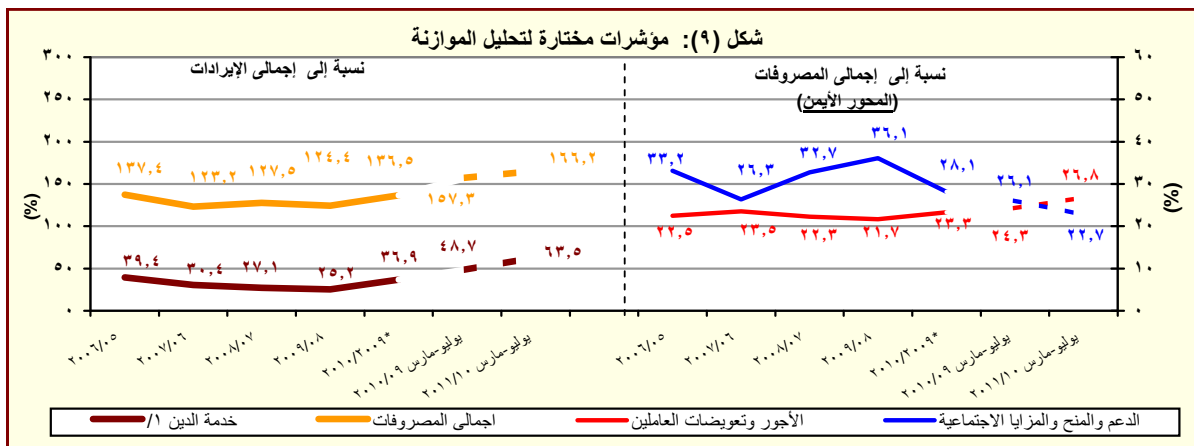

المصدر: وزارة المالية.

* بيان مبدئي تحت المراجعة

١/ تشمل الفوائد والأقساط المدفوعة (بدون متأخرات).

جدول (١١) القطاع الحكومي : ملخص المعاملات الرئيسية للموازنة العامة ^(١) (تابع)

(مليون جنيه)

فعلیات					
٢٠٠٦/٢٠٠٥	٢٠٠٧/٢٠٠٦	٢٠٠٨/٢٠٠٧	٢٠٠٩/٢٠٠٨	٢٠١٠/٢٠٠٩	٢٠١١/٢٠١٠
يوليو-ديسمبر					
٥٠,٣٨٥	٥٤,٦٩٧	٦١,١٢٢	٧١,٨٢٦	٩٨,٠٣٨	٦٠,٤٣٦
العجز الكلى					
٥٠,٣٨٥	٥٤,٦٩٧	٦١,١٢٢	٧١,٨٢٦	٩٨,٠٣٨	٦٠,٤٣٦
مصادر التمويل					
١٢٦	١٧٢	٦٧٣	١٨٣	٤٢٥	٢٢
صافى حصيلة الخصخصة					
٥٤,٣٨١	٣٣,٢٨٦	٥٢٧	٨٣,٦٢٧	١٠١,٤٩٢	٧٥,٠٤٩
التمويل المحلى					
٣٦,٧٥٠	٥٤,٢١٢	٣,٧١٤	١٥,١٩١-	٦١,٢٢٩	٣٦,١٠٣
تمويل غير مصرفى					
١٧,٦٣١	٢٠,٩٢٦-	٣,١٨٧-	٩٨,٨١٨	٤٠,٢٦٣	٣٨,٩٤٦
تمويل مصرفى					
٣,٦٤١	٣,٥٨١	١١,٤٣٩	١,٨١٢-	٢,٤٥٨	٣,٣٩٢
الإقتراض الخارجى					
-	-	٣٨,٩٧٠	-	-	-
المستخدم من الحساب المجمد فى اهلاك جزء من سندات البنك المركزى					
١,٧٧٧-	٦٩٣-	٥٦-	٤-	-	-
حسابات أخرى مستحقة الدفع					
٤٨٩-	١٩,٩٢٢	١٤,٧٩١	٦٠٢-	٣٤٧	١٨٥-
أخرى					
٣١١-	٤٣٢-	٤,٢٧٦-	٣,٣٦٦	١,٣٢٨	١,٥٧١
فروق إعادة التقييم					
٧٠٩-	١,١٦٨-	١,١٤٩-	١٠,٩١٥-	٢٢٧-	١,٠٧٠-
الفرق بين القيمة الحالية والاسمية لأذون الخزانة					
٤,٤٧٧-	٢٩	٢٠٣	٢,٠١٧-	٧,٧٨٥-	١٨,٣٤٣-
غير موزع					

المصدر: وزارة المالية

* بيان مبدئى تحت المراجعة.

١/ تم إعداد البيانات لتتفق مع معايير صندوق النقد الدولى والمعروفة بـ GFS ٢٠٠١ (على أساس نقدى).

٢/ يتضمن الدين الخارجى الحكومى المعاد تبويبه فى ضوء المفاوضات بين وزارة المالية والبنك المركزى والتي أسفرت عن إعادة تبويب الديون المعاد إقراضها ضمن الدين الخارجى للحكومة المركزية ووحدات الحكم المحلى بدلاً من مديونيات "القطاعات الأخرى".

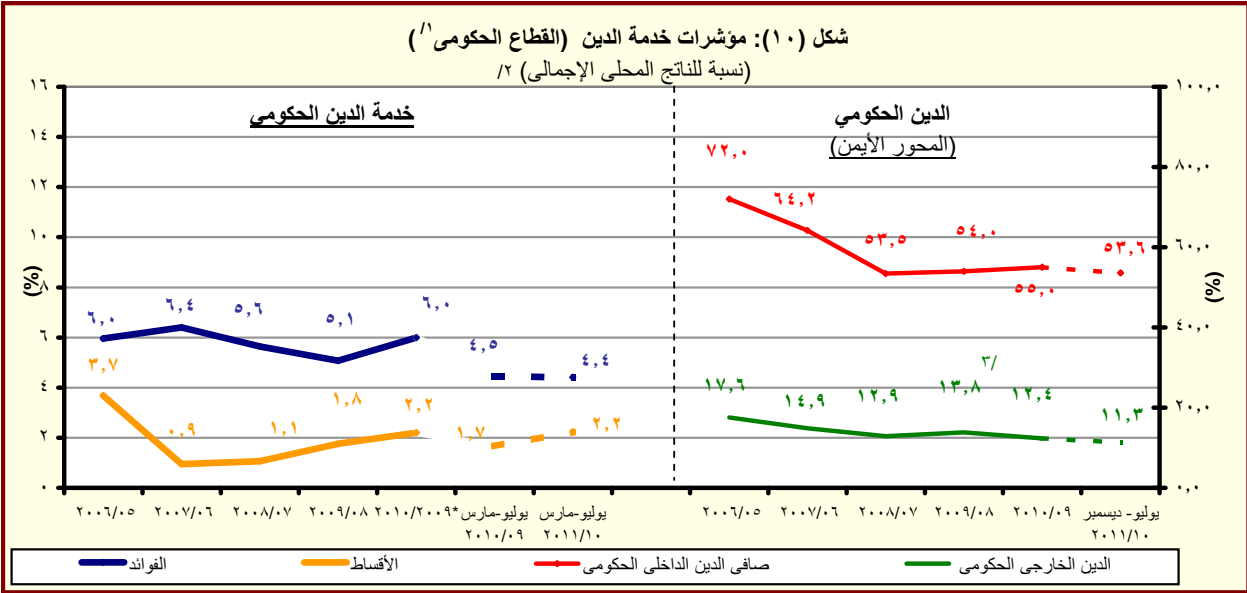

المصدر: وزارة المالية والبنك المركزى المصرى

* بيان مبدئى تحت المراجعة

١/ يشمل قطاع موازنة الجهاز الإدارى و المحليات، والهيئات الخدمية العامة.

٢/ قامت وزارة التنمية الإقتصادية بتقدير قيمة الناتج المحلى الإجمالى لعام ٢٠١١/٢٠١٠ بنحو ١٣٧٨ مليار جنيه، مقارنة بناتج محلى إجمالى محقق قدره ١٢٠٦,٧ مليار جنيه فى عام ٢٠١٠/٢٠٠٩.

٣/ قام البنك المركزى المصرى بإعادة تبويب مبلغ ٤,٣ مليار دولار الى المديونية الخارجية للقطاع الحكومى- دون تأثير على جملة الدين الخارجى- الا ان البنك المركزى لم يظهر هذا التعديل الا اعتباراً من شهر سبتمبر من عام ٢٠٠٨.

جدول (١٢ - أ) هيكل الإيرادات العامة
(الإيرادات الضريبية)

(مليون جنيه)

٢٠١١/١٠	٢٠١٠/٠٩	٢٠١١/١٠	* ٢٠١٠/٠٩	٢٠٠٩/٠٨	٢٠٠٨/٠٧	٢٠٠٧/٠٦	٢٠٠٦/٠٥	
يوليو-مارس	يوليو-مارس	(موازنة)	(ختامي مبدئي)	(فطى)	(فطى)	(فطى)	(فطى)	
١٤٤,٣٢٣	١٥١,٨٤٦	٢٨٥,٨١٠	٢٦٨,١١٤	٢٨٢,٥٠٥	٢٢١,٤٠٤	١٨٠,٢١٥	١٥١,٢٦٦	إجمالي الإيرادات
١٠٩,٣٦٨	١٠٥,٩٠٤	٢٠٠,٤٢٤	١٧٠,٤٩٤	١٦٣,٢٢٢	١٣٧,١٩٥	١١٤,٣٢٦	٩٧,٧٧٨	الإيرادات الضريبية
٣٩,٢٩٤	٤١,١٢٥	٨٨,٦٥٦	٧٦,٦١٨	٨٠,٢٥٥	٦٧,٠٥٩	٥٨,٥٣٥	٤٨,٢٦٨	الضريبة على الدخل والأرباح والمكاسب الرأسمالية ومنها
٩,٨٧٢	٨,٤٢٤	١٣,٢٠١	١١,٤٠١	٩,١٤٤	٧,٣٥١	٦,١٩٢	٥,٤١٦	ضرائب على الدخل من التوظيف
٣,٠٢٩	٢,٥٦٩	٥,٩٩٨	٤,٩١٨	٥,٠٨٠	٤,١٠٢	٣,٤٩٨	٣,٩٥٨	ضرائب على الدخل بخلاف التوظف
٥٢	٤٠	٦٦	٨٤	٦٠	٤٣	٣١	٦	ضرائب على الأرباح الرأسمالية
٢٦,٣٤٠	٣٠,٠٩٢	٦٩,٣٩٢	٦٠,٢١٥	٦٥,٩٧١	٥٥,٥٦٣	٤٨,٨١٥	٣٨,٨٨٧	الضريبة على أرباح شركات الأموال ومنها
٩,٧٩٢	١٥,٤٢١	٣٥,٧٦٥	٣٢,١٨١	٣٤,١٣٥	٢٩,٢٦٨	٢٥,٣٨٠	٢٣,٦٢٠	من هيئة البترول
٧,٥٠٠	٦,٦٢٩	١٠,٦٦٦	٩,٤٤٣	١٠,٣٩١	١٠,٢٦٨	٩,١٤٤	٧,٣٢١	من قناة السويس
٩,٠٤٦	٨,٠٢٦	٢٢,٩٣١	١٨,٥٧٦	٢١,٤١٦	١٥,٩٩٧	١٤,١٣٦	٧,٣٢٠	من الشركات الأخرى
٦,٩٨٣	٦,٠٤٤	١٢,٣٠٦	٨,٧٧٠	٢,٧٦٣	٢,٠٥٢	١,٧٨٨	١,٢١٤	الضرائب على الممتلكات
-	٣٩	١,١٢٦	٥١٨	٦١٢	٤٠٧	٣٥٢	٣٣٠	ضرائب دورية على الممتلكات
-	-	٥١٨	١٨٩	٢٧٨	١٧٦	١٦٥	١٦٣	ضريبة الأراضي
-	٣٩	٦٠٨	٣٢٩	٣٣٤	٢٣١	١٨٨	١٦٦	ضريبة المباني
٥,٦٠١	٤,٧٧٢	٩,٠٥٠	٦,٤١٥	٥٤٦	٥٣٤	٤٦١	٣٢٨	ضريبة على العمليات المالية التجارية والرأسمالية ومنها
٥,١٨٧	٤,٣٦١	٨,٣٧٠	-	-	-	-	-	ضريبة على عوائد أذون وسندات الخزانة
١,٣٨٢	١,٢٣٣	٢,١٣٠	١,٨٣٧	١,٦٠٥	١,١١١	٩٧٤	٥٥٦	ضرائب ورسوم على السيارات
٥١,١١٤	٤٦,٤٠٠	٨٠,٩٢٠	٦٧,٠٩٥	٦٢,٦٥٠	٤٩,٧٤٧	٣٩,٤٣٦	٣٤,٦٩٩	الضرائب على السلع والخدمات ومنها
٢٢,٢١٦	٢١,٣٠٩	٣٥,٥١٦	٣٠,٧١٢	٢٧,٦٠٥	٢٥,٤٤٨	١٨,٠٣٦	١٥,٤٨٢	الضريبة العامة على المبيعات
٨,٤٣٨	٨,٠٧٨	١٥,١٤٤	١١,٧٣٥	٩,٥٤٢	٨,٩٢٧	٦,١٨٦	٥,٥٥٠	سلع محلية
١٣,٧٧٨	١٣,٢٣٢	٢٠,٣٧٢	١٨,٩٧٧	١٨,٠٦٣	١٦,٥٢١	١١,٨٥٠	٩,٩٣٢	سلع مستوردة
٧,٠٨٨	٦,٥١٧	١١,٦٦٤	٩,١٥٢	٨,٨٠٤	٧,٠٥٨	٦,٠٥٧	٥,٤٨٨	ضريبة المبيعات على الخدمات
١٤,٣٠١	١٠,٩٦٨	٢٠,١٣٧	١٥,٥١٦	١٤,٤٥١	٧,١٦٤	٦,٤١٤	٦,٤٣١	ضرائب على سلع جدول رقم "١" محلية
٤١	٤٠	٦٠	٥٠	٢٣	٢٧	٦٥	٥٦	ضرائب على سلع جدول رقم "١" المستوردة
٥٦٩	٦٦٠	١,٢٥٦	٩١٧	١,٠٥٦	٦٨٤	٥٩٥	٦٨١	ضرائب على الخدمات الخاصة
٣,٢٠٣	٣,٤٨٨	٥,٩٣٠	٥,٠٦٢	٥,١٦٥	٤,٣٠٣	٣,٢٤٥	٢,٩٨٠	ضرائب الدمغة (عدا دمغة الماهيات)
٩,٩٨٩	١٠,١٩٤	١٥,٥٠٠	١٤,٧٠٢	١٤,٠٩١	١٤,٠٢٠	١٠,٣٧٠	٩,٦٥٤	الضرائب على التجارة الدولية (الجمارك) ومنها
٩,٣٧٩	٩,١٣٩	١٤,٥٠٩	١٣,٢٤٢	١٣,٠٦٤	١٢,٩٥٦	٩,٨١٤	٩,١٧٨	ضرائب جمركية قيمة
١,٩٨٩	٢,١٤١	٣,٠٤٢	٣,٣٠٩	٣,٤٦٤	٤,٣١٧	٤,١٩٨	٣,٩٤٤	ضرائب أخرى

المصدر: وزارة المالية

* بيان مبدئي تحت المراجعة.

١/ تعكس بيانات الموازنة بعد التصديق عليها من قبل مجلس الشعب.

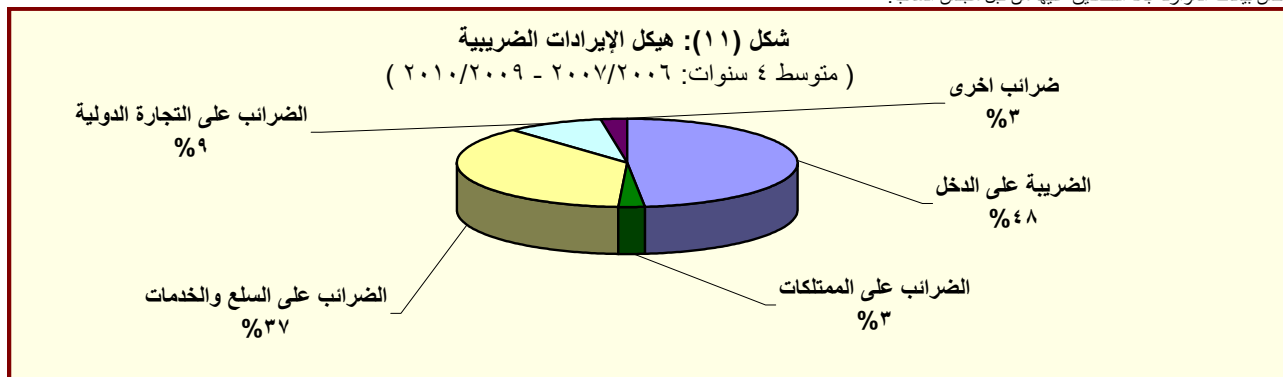

المصدر: وزارة المالية

جدول (١٢- ب) هيكل الإيرادات العامة
(الإيرادات غير الضريبية)

(مليون جنيه)

٢٠١١/٢٠١٠	٢٠١٠/٢٠٠٩	١/٢٠١١/١٠	* ٢٠١٠/٢٠٠٩	٢٠٠٩/٢٠٠٨	٢٠٠٨/٢٠٠٧	٢٠٠٧/٢٠٠٦	٢٠٠٦/٢٠٠٥	
يوليو-مارس	يوليو-مارس	(موازنة)	(ختامى مبدئى)	(فعلى)	(فعلى)	(فعلى)	(فعلى)	
٣٤,٩٥٥	٤٥,٩٤٢	٨٥,٣٨٦	٩٧,٦٢١	١١٩,٢٨٣	٨٤,٢٠٩	٦٥,٨٨٩	٥٣,٤٨٨	الإيرادات غير الضريبية
٨٠٧	٢,٣٠٥	٥,١٥٦	٤,٣٣٣	٧,٩٨٤	١,٤٦٣	٣,٨٨٦	٢,٣٧٩	المنح
٣٣٠	٢,٠٨٣	١,٨٨٥	٣,٤٩٧	٧,٥٣٥	١,١٥٥	٣,٣٩٨	١,٧٥٥	منح من حكومات أجنبية
٥٠	١١٣	٥٦٨	٣٣٢	١٤٨	١٠٩	٢٨٩	٣٦٢	منح من منظمات دولية
٤٢٧	١١٠	٢,٧٠٢	٥٠٣	٣٠١	١٩٨	٢٠٠	٢٦٣	أخرى
٣٤,١٤٨	٤٣,٦٣٧	٨٠,٢٣٠	٩٣,٢٨٨	١١١,٢٩٩	٨٢,٧٤٦	٦٢,٠٠٣	٥١,١٠٨	ايرادات أخرى
٢٠,٩٧٤	٣٠,٦٦٤	٥٣,٥٨٨	٥٤,٥٧١	٥٣,٣٩٥	٥٢,٤٥٥	٤٥,١١٠	٣٦,٣٧٣	عوائد الملكية
٧٥٦	٣,١٠٢	١,٩٥٣	٣,٩٢٨	٤,٨٤٩	١,٣٣٥	١,٣٤٣	١,٣١٣	الفوائد المحصلة
٦٨٤	٢,٩٥١	١,٤٧٩	٣,٧٧٢	٤,٥٨٨	١,٠٤٣	٨٨٢	١,٠٧٣	على إعادة الإقراض (تشمل فوائد القروض الخارجية المعاد أقراضها من الخزانة العامة)
١٩,٠٣٧	٢٥,٤٣١	٤٧,٩٤٥	٤٣,١٨٦	٤٠,٣٥٦	٤٦,١١٢	٢٥,٧٥٠	٢٤,٣٦٣	أرباح الأسهم ومنها:
٥,٠٨٥	١٤,٤٩٣	٢٥,٠٩٩	٢٥,٥٤٦	٢١,٦٣٧	٢٥,٢٨٢	١١,٠١٤	١٢,٥٣٣	هيئة البترول
١١,٣١٢	٩,٠٣٤	١٤,٠٣٣	١٢,٧٢٩	١٣,٥٧٣	١٥,٠٩٨	١١,٩٣١	١٠,٤٨٧	قناة السويس
٩٨٧	٤٩٧	٢,٦٦١	١,٤٣١	١,٢٤٥	٣,٠٤٧	٥٨١	٤٧٦	الهيئات الإقتصادية
١,١٥٠,٣	١,٠٤١	٥,٢١٦	٣,٠٩٩	٣,٨٧٣	٢,٧٨٤	٢,١١٨	٥٢٠	شركات قطاع الأعمال العام
٣٨١	٥٨١	٢,٤١٠	٥,٨٩٩	٧,٥٣٦	١,٩٠١	٢,٧٣٨	١٠,٦٩٦	عائد الإيجارات
٢٦٠	٣٠٠	٢,١٩٢	٢,٧٥٠	٣,٦٦٢	١,٤٤٤	١,٧٩٧	٣,٥٩٠	إتاوة البترول
٨٠٠	١,٥٥٠	١,٢٨٠	١,٥٥٧	٦٥٥	٣,١٠٨	١٥,٢٨٠	-	عوائد ملكية أخرى ^{١/٢}
٨,١٢٨	٨,٤٥٨	١٤,٨٧١	١٧,٢١٢	١٦,٢١٦	١٢,٠٣٧	٩,٧٧٤	٧,٨٧٩	حصولية بيع السلع والخدمات
٨,٠١٤	٧,٥٣٨	١٣,٦٥٤	١٥,٩٧٧	١٤,٧٥٨	١١,٩٨٦	٩,٦٨٤	٧,٨٢٧	ايرادات الخدمات، ومنها:
٥,٣٩٦	٥,٣٨٨	٩,٣٥٩	١٢,٢٦٨	١١,٤٦٨	٩,٣٩٣	٨,٠٨٦	٥,٧٥٤	موارد جارية من الصناديق والحسابات الخاصة ^{١/٣}
١١٤	٩٢٠	١,٢١٧	١,٢٣٥	١,٤٥٨	٥١	٩٠	٥١	ايرادات بيع السلع، ومنها:
١٠٠	٩٠٠	١,٢٠٠	١,٢٠٠	١,٤١٥	-	-	-	حصولية فروق أسعار بيع الغاز الطبيعى ^{١/٤}
١٦٢	١١٢	٧٢٣	٤٢١	٥٦٦	٢٤٧	٢٣٧	٢٠٦	تعويضات وغرامات
٢١٦	١٣٣	١١٦	٦٨٤	٥١٤	٥٥٧	٤٦٢	١,٤٠٨	التحويلات الاختيارية
١٧٨	١٢٥	٤٤	٤٦٠	٣٩٣	٣٣٠	٤١٦	١,٣٦٥	جارية
٣٧,٩	٨,٣	٧٢	٢٢٥	١٢٠	٢٢٦	٤٧	٤٣	رأسمالية
٤,٦٦٨	٤,٢٧٠	١٠,٩٣٢	٢٠,٤٠٠	٤٠,٦٠٨	١٧,٤٥٠	٦,٤١٩	٥,٢٤٤	ايرادات متنوعة
١,٥١٧	١,٦٢٥	٣,١١٢	٣,٣٧٣	٣١,٠٥٥	٥,٥٠٥	١,٨٦٤	١,٢٢٦	جارية
٣,١٥٠	٢,٦٤٥	٧,٨٢٠	١٧,٠٢٧	٩,٥٥٤	١١,٩٤٥	٤,٥٥٥	٤,٠١٧	رأسمالية، ومنها
٧٥٦	٦١٨	٢٦٢	٣,٠٨١	٣,٠٩١	٢,١٥٠	٢,١٠٥	١,٨٢٨	نقص الرصيد المدين للدفعات المقدمة لتمويل الأستثمارات ^{١/٥}
٢,١٣٤	١,٧٦٣	٧,٢٦٥	٥,٥٦٧	٤,٦٤٣	٣,٣٨٩	٢,٢٢٤	١,٨٣٥	موارد ومصادر رأسمالية أخرى لتمويل الأستثمارات

المصدر: وزارة المالية

* بيان مبدئى تحت المراجعة.

١/ تعكس بيانات الموازنة بعد التصديق عليها من قبل مجلس الشعب.

٢/ شهد بند عوائد الملكية الأخرى ارتفاعاً ملحوظاً خلال العامين ٢٠١٠/٢٠٠٩ و ٢٠٠٨/٢٠٠٧ تأثراً بعوائد بيع رخصة الجيل الثالث لشركات المحمول مقابل ١,٥ مليار جنيه و ٣,١ مليار جنيه على التوالي، وعوائد بيع الرخصة الثالثة للمحمول لمستثمر أجنبى فى عام ٢٠٠٧/٢٠٠٦ مقابل ١٥,٢ مليار جنيه.

٣/ إيرادات الصناديق والحسابات الخاصة التابعة لجهات موازنية مثل الجامعات والمراكز الطبية المتخصصة والهيئات والمراكز البحثية، ويقابل هذه الإيرادات مصروفات بذات القيمة موزعة على أبواب الاستخدامات.

٤/ يعكس هذا البند أثر رفع أسعار بيع الغاز الطبيعى للصناعات كثيفة الاستخدام للطاقة، وذلك بعد تفعيل قرارات قانون ١١٤ لعام ٢٠٠٨.

٥/ يعكس المبالغ التى تم دفعها مقدماً لتمويل مشروعات استثمارية خلال العام المالى السابق ولم يتم استخدامها خلال نفس العام، ومن ثم يتم قيد هذه المبالغ فى العام المالى التالى كجزء من استثمارات ممولة ذاتياً تحت بند "الإيرادات المتنوعة".

جدول (١٣): توزيع الواردات والمتحصلات الجمركية بحسب التصنيف الوظيفي للواردات^{١/}
(مبنى على التصنيف الواسع للأمم المتحدة)

(مليون جنيه)

الواردات السلعية						الإيرادات الجمركية ^{١/}						البند
يوليو-مارس * ٢٠١١/١٠						يوليو-مارس * ٢٠١٠/٠٩						
												الإجمالي
١٨٧,٤٩٢	٢٢٩,١٠٧	٢٤٧,٧٠٤	٢٣٨,٩٣٠	٢٤٣,٤٧٥	١٠٣,٣٤١	١٤٠,١٢	١٤٠,٩١	١٤,٦٥٥	١٠,١٤١	١٠,١٤١		
(٣١,٠٠)	(٢٢,٢٢)	(٨,١)	(٣,٥)-	(٣٧,٤)	(١٠,٩)	(٣٥,٥)	(٠,٦)	(٤,٠)	(٢,٥)-	(٢,٥)-		
٧,٩٩٨	١٧,٤٤٠	١٦,٠٩٣	١٨,٠٥٢	١٩,٣٠٠	٩٣	٥	٥	٥	٩٣	١٥,٦		
٣,٠٢٢	٣,٤٣١	٢,١٨١	٢,٧٧٠	٤,٧٧٣	٥٦	٣٧	٤٨	٤٦	٢٠	٢٠		
٦,١١٨	٨,٢١٥	٨,٦٥١	٧,٤٧٥	٩,٠٧١	١٢٩	١٣٢	١١٧	٤٧	٣٨	٣٨		
٨,١١١	٧,١٤٣	٧,٩٣١	٧,٨٢٥	١١,٥٦٠	٢٧٣	٢٢٩	٣٢٣	٣٥٢	٩١٩	٩١٩		
١١,٨٢٦	١٧,١٥٢	١٧,٥١٦	١٧,٥١٧	١٩,٣٣٧	٣١١	٢١٧	١٨١	٢١١	١٠٩	١٠٩		
٦٧,٦٦٢	٨٩,٧٦٧	٨٩,٣٠٤	٩١,٥٠٧	٨٠,٥١٠	٥٦٤٣	٢,٩٤٨	٣,٣٩٣	٢,٧٥٦	١,٥٤٤	١,٥٤٤		
٥,٧٥٨	٧,٧٣١	٥,٨٢٨	١٠,٤٥٦	٣,٥٩٤	٤٨	٩٢	٢	١٨٥	١٥٤	١٥٤		
١١,٩٢٩	١٢,٠٥١	١٢,٢٧١	٢,٨٩٠	١٢,٣٤٣	٦٠٣	٦١٢	١٢١	٣٦٨	٦٢٢	٦٢٢		
٣,٠٥٠٢	٢٤,٢٨٠	٣٤,٥٩٤	٢٩,٦٢٥	٢٩,٩٧٢	١,٤٠٥	٨٩٧	٨٧٩	٩٩٦	٧٠٧	٧٠٧		
٧,٥٠٠	٩,٤٥٤	١١,٥٨٨	١١,٧٤٥	١٣,١٩٣	٣١٨	٣٧٥	٤٤٣	٤٨٣	٣٩٩	٣٩٩		
٦,٣٥٧	٧,٨٩٦	٧,٥٨٠	٧,٦٥٦	٥,٩٨٣	٢,٥٥٥	٣,٤٤٨	٢,٩٣١	٣,٢٣٤	١,٣٤٠	١,٣٤٠		
٤,٩٧٦	٦,٣٢٨	٦,٥٥٥	٦,٣٨٧	٦,٦٦٣	٨٤٦	١,١١٥	١,١٢١	٨٤٧	٦٧١	٦٧١		
٦,٢٩٧	٧,٧٢٣	٦,٧٠٣	٧,٧٣٩	١٠,٢٦٢	٤٦٦	٥٢٢	٥٥٧	٥١٣	٥٨٨	٥٨٨		
٢,١٧٤	٢,٤١٦	١٠,١٨٨	٥,٠٥٠	٣,٢١٧	٣٢٨	٣٣٤	٤٣٢	٤١٥	٦٩١	٦٩١		
٢,٨٤٤	٢,٩٤٥	٢,٩٤٣	٣,٤٢٧	٥,٢٣٥	٤٠٧	٤٧٠	٥٦٤	٥٦٩	٩٤٤	٩٤٤		
٤,٤٠٣	٥,٠٧٦	٧,٧٦٨	٨,٧٦٥	٨,٣٢٠	٣٩٤	٣١٧	٤٥٤	٤٩٠	٦٤٥	٦٤٥		
١٥	٥٨	١١	٤٥	١٤٣	-٣,٥٣٤	٣,٣٦٠	٢,٥٢٠	٣,١٤٠	٧٣٦	٧٣٦		
٧												
٧												
٧												
٧												
٧												
٧												
٧												
٧												
٧												
٧												
٧												
٧												
٧												
٧												
٧												
٧												
٧												
٧												
٧												
٧												
٧												
٧												
٧												
٧												
٧												
٧												
٧												
٧												
٧												
٧												
٧												
٧												
٧												
٧												
٧												
٧												
٧												
٧												
٧												
٧												
٧												
٧												
٧												
٧												
٧												
٧												
٧												
٧												
٧												
٧												
٧												
٧												
٧												
٧												
٧												
٧												
٧												
٧												
٧												
٧												
٧												
٧												
٧												
٧												
٧												
٧												
٧												
٧												
٧												
٧												
٧												
٧												
٧												
٧												
٧												
٧												
٧												
٧												
٧												
٧												
٧												
٧												
٧												
٧												
٧												
٧												
٧												
٧												
٧												
٧												
٧												
٧												
٧												
٧												
٧												
٧												
٧												
٧												
٧												
٧												
٧												
٧												
٧												
٧												
٧												
٧												
٧												
٧												
٧												
٧												
٧												
٧												
٧												
٧												
٧												
٧												
٧												
٧												
٧												
٧												
٧												
٧												
٧												
٧												
٧												
٧												
٧												
٧												
٧												
٧												
٧												
٧												
٧												
٧												
٧												
٧												
٧												
٧												
٧												
٧												
٧												
٧												
٧												
٧												
٧												
٧												
٧												
٧												
٧												
٧												
٧												
٧												
٧												
٧												
٧												
٧												
٧												
٧												
٧												
٧												
٧												
٧												
٧												
٧												
٧												
٧												
٧												
٧												
٧												
٧												
٧												
٧												
٧												
٧												
٧												
٧												
٧												
٧												
٧												
٧												
٧												
٧												
٧												
٧												
٧												
٧												
٧												
٧												
٧												
٧												
٧												
٧												
٧												
٧												
٧												
٧												
٧												
٧												
٧												
٧												
٧												
٧												
٧												
٧												
٧												
٧												
٧												
٧												
٧												
٧												
٧												
٧												
٧												
٧												
٧												
٧												
٧												
٧												
٧												
٧												
٧												
٧												
٧												
٧												
٧												
٧												
٧												
٧												
٧												
٧												
٧												
٧												
٧												
٧												
٧												
٧												
٧												
٧												
٧												
٧												
٧												
٧												
٧												
٧												
٧												
٧												
٧												
٧												
٧												
٧												
٧												
٧												
٧												
٧												
٧												
٧												
٧												
٧												
٧												
٧												
٧												
٧												
٧												
٧												
٧												
٧												
٧												
٧												
٧												
٧												
٧												
٧												
٧												
٧												
٧												
٧												
٧												
٧												

جدول (١٤): هيكل المصروفات العامة^{١/}

(مليون جنيه)		٢٠١١/٢٠١٠	٢٠١٠/٢٠٠٩	٢/٢٠١١/١٠	* ٢٠١٠/٢٠٠٩	٢٠٠٩/٢٠٠٨	٢٠٠٨/٢٠٠٧	٢٠٠٧/٢٠٠٦	٢٠٠٦/٢٠٠٥
		يوليو-مارس	يوليو-مارس	(موازنة)	(ختاسى مبدئى)	(فعلى)	(فعلى)	(فعلى)	(فعلى)
المصروفات		٢٣٩,٧٩٨	٢٣٨,٩٢٨	٤٠٣,١٦٨	٣٦٥,٩٨٧	٣٥١,٥٠٠	٢٨٢,٢٩٠	٢٢٢,٠٢٩	٢٠٧,٨١٠
الأجور والتعويضات للعاملين		٦٤,٢٧٣	٥٧,٩٦٢	٩٥,٣٠٩	٨٥,٣٦٩	٧٦,١٤٧	٦٢,٨٣٩	٥٢,١٥٣	٤٦,٧١٩
الاجور والبدلات النقدية والعينية		٥٣,٠٧٦	٤٨,٥٧٢	٧٦,٣٣٤	٧٠,٣٢١	٦٢,٦٥٨	٥١,١٧٢	٤٢,٣٩٩	٣٧,٦٧٦
الوظائف الدائمة		١٣,١٢٤	١١,٦٨٢	١٩,١٠١	١٥,٨٤٠	١٥,١٥٧	١٣,٩٣٩	١٢,٦٧١	١١,٧٨٤
الوظائف المؤقتة		١,٢٣١	٨٣٨	١,٤١٩	١,١٩١	٩٦٩	٧٠١	٥٢٦	٤٤٢
المكافآت		٢٢,٥١٦	١٩,٨٦٥	٣٣,٨٥٠	٢٩,٩٤٠	٢٦,٧١٠	٢١,٩٤٣	١٨,٥٤٩	١٦,٠٣٦
بدلات نوعية		٦,٨٧١	٦,٢٨٩	٨,٩٦٤	٩,٣٨١	٦,٢٢٣	٣,٩٦٦	٢,٠١٥	١,٩٨٠
مزايا نقدية		٧,٩٦٥	٨,٦٥١	١٠,٧٣٧	١١,٧١٠	١١,٧٣٨	٩,٠٥١	٧,٤٠٠	٦,٣٤٤
المزايا العينية		١,٣٦٩	١,٢٤٨	٢,٢٦٣	٢,٢٦٠	١,٨٦١	١,٥٧٣	١,٢٣٧	١,٠٨٩
المزايا التأمينية		٦,٢٢٦	٥,٧١٢	٩,٤٤٥	٧,٨٥٠	٧,٢١٠	٦,١٦٥	٥,٥١٨	٥,٠٩٤
حصة الحكومة فى صندوق التأمين الاجتماعى للحكومة		٥,٥١٣	٥,٠٠٢	٨,٢٤٨	٦,٩٧٠	٦,٤١٢	٥,٤٦٤	٤,٨٨٦	٤,٥٢٣
مزايا تأمينية أخرى		٧١٣	٧١٠	١,١٩٧	٨٨٠	٧٩٨	٧٠١	٦٣١	٥٧١
شراء السلع والخدمات		١٣,٧٣٦	١٥,٣٤٩	٢٨,٨٥٦	٢٨,٠٥٩	٢٥,٠٧٢	١٨,٤٧٠	١٧,٠٢٨	١٤,٤٢٩
السلع ومنها		٥,٧٢٢	٧,٣٩٦	١٣,٢٢٨	١١,٩٦٧	١١,٤٠٤	٧,٢٧٢	٦,٥٣٨	٥,٧٧٣
المواد الخام		٢,٣٤٥	٢,٥٨٩	٤,٨١٧	٤,١٤٩	٣,٤٨٢	٣,١٠٢	٢,٨٤٤	٢,٥٧٧
وقود وزيوت و قوى محركة للتشغيل		٥٤٠	١,١١١	١,٠٦٣	١,٥٣٧	١,٠٤٦	٦٤١	٥٣٧	٥٦٦
مياه وانارة		٢,١٩٩	٢,٩٢٠	٥,٨٨٤	٤,٩٩٣	٥,٨٣١	٢,٦٢١	٢,٢٧٣	١,٩٠٨
الخدمات ومنها		٦,٤٣٣	٦,٨٧٨	١١,١٤٠	١١,٤٤٢	٩,٨٠٥	٧,٦٢٥	٦,٩٨٤	٦,٠٣٠
نفقات الصيانة		٢,٠٦٣	٢,١١٩	٣,٨٦٤	٣,٤٢٨	٢,٩٢٥	٢,٤٠١	٢,١١٦	١,٧٧٠
نفقات طبع ودوريات وحقوق تأليف		٣٥٨	٥٨٨	١,٢٠٢	١,٢٦٤	١,٠٩٤	١,٢٨٤	١,٢٥٠	١,٣٥٢
نقل وانتقالات عامة		١,٥٤٠	١,٣٠٢	١,٩٠٩	١,٩٠٠	١,٣٤٩	١,١٣٤	٩٢٤	٩٢١
نفقات خدمية متنوعة ^{٢/}		١,٩٣٢	٢,٢٧٦	٣,٠٧٦	٣,٤٥٩	٣,١٥٨	١,٧٤٥	١,٦٥٩	١,١٦١
أخرى		١,٥٨٢	١,٠٧٥	٤,٤٨٨	٤,٦٥٠	٣,٨٦٤	٣,٥٧٤	٣,٥٠٥	٢,٦٢٦

المصدر: وزارة المالية، مصلحة الضرائب المصرية

* بيان مبدئى تحت المراجعة.

١/ التتويب يتفق مع معايير صندوق النقد الدولى والمعروفة بـ GFS ٢٠٠١ على أساس نقدى.

٢/ تعكس بيانات الموازنة بعد التصديق عليها من قبل مجلس الشعب.

٣/ يشمل مصروفات خدمية أخرى متنوعة، من أهمها نفقات تنفيذ الأحكام القضائية.

جدول (١٤): هيكل المصروفات العامة (تابع)

(مليون جنيه)		٢٠١١/١٠	٢٠١٠/٠٩	٢٠١١/١٠ / ١	* ٢٠١٠/٠٩	٢٠٠٩/٠٨	٢٠٠٨/٠٧	٢٠٠٧/٠٦	٢٠٠٦/٠٥
		يوليو-مارس	يوليو-مارس	(موازنة)	(ختامي مبدئي)	(فعلى)	(فعلى)	(فعلى)	(فعلى)
الفوائد ومنها:		٦٠,٨٣١	٥٣,٧٩٨	٩١,١٤٣	٧٢,٣٣٣	٥٢,٨١٠	٥٠,٥٢٨	٤٧,٧٠٠	٣٦,٨١٤
فوائد خارجية		٢,٧٦٢	٢,٥٧٠	٤,٤٩٧	٢,٨٤٠	٣,٥٩٨	٣,٧٣٧	٣,٠٣٣	٢,٨٢٣
فوائد محلية (لغير الحكوميين)		٤٥,٦١٠	٣٨,٥٠٣	٦٨,٨٧٨	٥٣,١٢٨	٣٢,٦٧٢	٣٠,٦٩١	٢٧,٩٧٥	٢٤,٥٧٦
فوائد محلية (لوحدة الحكومة العامة)		١٢,٤١٦	١٢,٦٨٥	١٧,٥٦٧	١٦,١٧٨	١٦,٤٠٣	١٥,٨٩٢	١٦,٥٢٦	٩,٢٤٤
أخرى		٤٤	٣٩	٢٠١	١٨٧	١٣٨	٢٠٨	١٦٥	١٧١
الدعم والمنح والمزايا الاجتماعية		٥٤,٤٩١	٦٢,٣٣٩	١١٦,٦١٦	١٠٢,٩٧٤	١٢٧,٠٣٣	٩٢,٣٧١	٥٨,٤٤٢	٦٨,٨٩٧
الدعم		٤٥,٢٨١	٥٥,١٦١	١٠١,٢٧٢	٩٣,٥٧٠	٩٣,٨٣٠	٨٤,٢٠٥	٥٣,٩٥٩	٥٤,٢٤٥
لمؤسسات حكومية غير مالية، ومنها:		٤٣,٣٥١	٥٣,١١٤	٩٨,٧٦٩	٩١,٢١٦	٩١,١٨٥	٨٢,٠١٧	٥٢,٤٧٦	٥٣,٨٨٥
دعم السلع التموينية		٢٠,٤١٦	١٣,٥٠٢	١٣,٥٨٥	١٦,٨١٩	٢١,٠٧٢	١٦,٤٤٥	٩,٤٠٦	٩,٤٠٧
دعم السلع البترولية		١٦,٩٩٠	٣٣,٦٩٤	٦٧,٦٨٠	٦٦,٥٢٤	٦٢,٧٠٣	٦٠,٢٤٩	٤٠,١٣٠	٤١,٧٧٨
لمؤسسات مالية حكومية		١,٩٣٠	٢,٠٤٧	٢,٥٠٣	٢,٣٥٤	٢,٦٤٥	٢,١٨٨	١,٤٨٣	٣٦٠
المنح		٣,٩٩٦	٣,٥٧٢	٥,١١٤	٤,٣٨٠	٤,٢١٣	٣,٨٩٠	٢,٥٩٩	٢,١٧٤
للحكومات الأجنبية		١٨٥	٥٠	٢٣	١٢٨	١٦٩	٢	٣٩	١٠
لجهات الحكومة العامة		٣,٨١١	٣,٥٢٢	٥,٠٩١	٤,٢٥٢	٤,٠٤٤	٣,٨٨٩	٢,٥٦٠	٢,١٦٤
مزايا إجتماعية		٤,٨٨٦,٤	٣,٤٠٨,٣	٦,٢٨٣	٤,٤٨٣	٢٨,٧٠٧	٤,٠٥٠	١,٦١٢	١٢,٣٣٦
مزايا الأمان الإجتماعى		١,٨٠٨	١,٣٢٢	١,٧٠٧	١,٤٦٤	١,٢٣٦	٩٩٣	١,١٤٧	١,٠١٨
مساعداة إجتماعية ^{١/٢}		٢,٦٦٠	١,٧٧٩	٤,١٠٠	٢,٤٠٠	٢٦,٨٠٥	٢,٦٠٠	١	١١,٠٠١
نفقات خدمية لغير العاملين		٣٧٥	٢٦٥	٤٢٨	٥٧٠	٦٢٥	٤١٨	٤٣٦	٢٩٣
مزايا إجتماعية للعاملين		٤٤	٤٢	٤٧	٤٩	٤١	٣٨	٢٧	٢٤
المصروفات الأخرى		٢٢,٧١٩	٢١,٣٣٤	٣١,١٢٥	٢٨,٩٠١	٢٧,٠٠٧	٢٣,٨٩٢	٢١,٢٠٨	١٩,٧٣٩
جارية		٢,٢٦٠	٢,٧٩٨	٢,٤٩٢	٣,٩٠٩	٣,٩٠٩	٣,٣٨٧	٢,٤٣٧	٢,٥٦٠
ضرائب ورسوم		٤٤	٤١	٧٣	٧٤	١٠٠	٩٥	٥٢	٢٦
اقتراكات		١٢٠	١٢٣	٣٠٥	٢٤٦	٢٥٦	٣٢٤	١٦٩	١٢٨
اخرى متنوعة		٢,٠٩٦	٢,٦٣٤	٢,١١٤	٣,٥٨٩	٣,٥٥٣	٢,٩٦٧	٢,٢١٦	٢,٤٠٦
المصروفات الأخرى الإجمالية والإحتياطيات العامة ^{١/٣}		٢٠,٤٥٩	١٨,٥٣٦	٢٨,٦٣٣	٢٤,٩٩٢	٢٣,٠٩٨	٢٠,٥٠٥	١٨,٧٧١	١٧,١٩٨
شراء أصول غير مالية (الاستثمارات)		٢٣,٧٤٧	٢٨,١٤٧	٤٠,١١٩	٤٨,٣٥٠	٤٣,٤٣٠	٣٤,١٩١	٢٥,٤٩٨	٢١,٢١٢
الأصول الثابتة		٢١,٢٤٨	٢٥,٣٤١	٣٦,٢٦٣	٣٩,٢٠٥	٣٤,٦٥٤	٢٨,١٨٦	٢٠,٩٢٨	١٧,٦٠٧
استثمار مباشر (شامل الرسوم الجمركية)		٢٠,٩٤٩	٢٥,٠٧٨	٣٥,٥٨٦	٣٨,٦٢٢	٣٤,١٦١	٢٧,٧٣٤	٢٠,٥٢٤	١٧,٢٧٩
نفقات ايرادية مؤجلة (تشغيل)		٢٩٩	٢٦٤	٦٧٧	٥٨٣	٤٩٣	٤٥٢	٤٠٥	٣٢٨
الأصول غير المنتجة ^{١/٤}		٥٤٤	١٨٠	٣٩٥	٦٨٠	٤٤٨	٢٧٠	١٥٥	١٨٩
أخرى		١,٩٥٥	٢,٦٢٥	٢,٨٣٩	٨,٤٦٥	٨,٣٢٩	٥,٧٣٥	٤,٤١٥	٣,٤١٦

المصدر: وزارة المالية

* بيان مبدئي تحت المراجعة

١/ تعكس بيانات الموازنة بعد التصديق عليها من قبل مجلس الشعب.

٢/ يعكس مساهمات الخزنة فى صناديق المعاشات.

٣/ يتضمن الإنفاق على القوات المسلحة.

٤/ يعكس شراء الأصول الطبيعية.

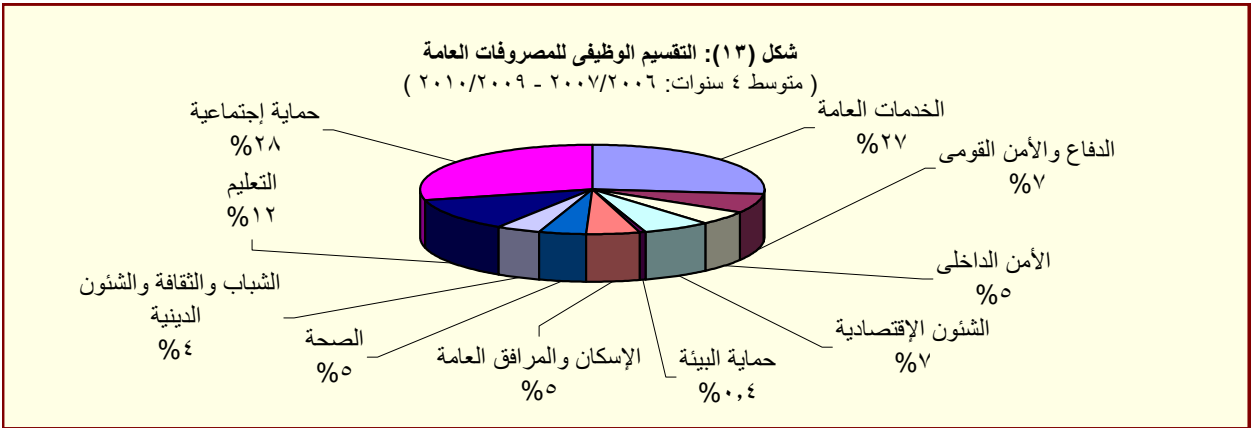

المصدر: وزارة المالية

القسم الخامس

الدين الحكومى و هيكل المديونية

جدول (١٥)	ملخص الدين العام المحلى	٣٥
جدول (١٦)	الدين المحلى لأجهزة الموازنة العامة	٣٦
جدول (١٧)	الدين المحلى للحكومة العامة	٣٧
جدول (١٨)	الدين العام المحلى	٣٨
جدول (١٩)	إجمالى الدين العام الخارجى	٣٩
جدول (٢٠)	خدمة الدين الحكومى (داخلى و خارجى)	٤٠
جدول (٢١)	إصدارات الاوراق المالية الحكومية (اذون و سندات)	٤١
جدول (٢٢)	إصدارات الاوراق المالية الحكومية (اذون و سندات) الربع سنوية	٤١
جدول (٢٣)	تطور معدلات العائد حتى تاريخ الإستحقاق لسندات الخزنة	٤٢

جدول (١٥):ملخص الدين العام المحلى
عند مستويات تجميعية مختلفة ^{١/}

(مليون جنيه)

	بيان سنوى				بيان ربع سنوى				
	يونيو-٠٦	يونيو-٠٧	يونيو-٠٨	يونيو-٠٩	يونيو-١٠*	ديسمبر-٠٩	مارس-١٠	سبتمبر-١٠	ديسمبر-١٠*
إجمالى الدين المحلى لأجهزة الموازنة العامة ^{١/}	٥٥٤,٨٣٧	٥٩١,٠٠١	٥٩٩,٦٠٣	٦٩٩,٦٦٧	٨٠٨,٣٨٤	٧٧٧,٤٣٨	٨١٠,٠٣٦	٨٦٣,٧٩٢	٨٨٩,١٥٤
	(٢,٠)	(٦,٥)	(١,٥)	(١٦,٧)	(١٥,٥)	(١٧,٩)	(١٧,٨)	(١٤,٩)	(١٤,٤)
ودائع أجهزة الموازنة العامة	١٠٩,٩٤٨	١١٢,٨٢٩	١٢٠,٩٠٤	١٣٧,٣٤١	١٤٤,٥٦٦	١٤٢,٦٧١	١٤٢,٧٨٧	١٤٥,٠١٣	١٥٠,٢٨٦
	(٢٨,٣)-	(٢,٦)	(٧,٢)	(١٣,٦)	(٥,٣)	(٩,٣)	(٦,١)	(٣,٧)	(٥,٣)
صافى الدين المحلى لأجهزة الموازنة العامة	٤٤٤,٨٨٩	٤٧٨,١٧٢	٤٧٨,٦٩٩	٥٦٢,٣٢٦	٦٦٣,٨١٨	٦٣٤,٧٦٧	٦٦٧,٢٤٩	٧١٨,٧٧٩	٧٣٨,٨٦٨
	(١٣,٩)	(٧,٥)	(٠,١)	(١٧,٥)	(١٨,٠)	(٢٠,٠)	(٢٠,٦)	(١٧,٥)	(١٦,٤)
إجمالى الدين المحلى للحكومة العامة ^{١٣}	٤٤٩,٤٥٦	٤٨٦,٢٤١	٥١٢,٩٨٢	٦١٥,٨٤٩	٧٣٣,٣٨٧	٦٩٥,٦٣٥	٧٢٥,٩٩٥	٧٨٠,٦٢١	٨٠٦,١٠٦
	(٠,٣)-	(٨,٢)	(٥,٥)	(٢٠,١)	(١٩,١)	(٢٢,٠)	(٢١,٧)	(١٧,٣)	(١٥,٩)
ودائع الحكومة العامة	١١٧,٢٤٧	١١٦,٩٦٤	١٣١,٠٤٣	١٤٨,٨١١	١٥٨,٥٣١	١٥٩,٠٨٨	١٥٣,٨٣٧	١٥٩,٠٣٠	١٦٢,٥٩٥
	(٣٢,٥)-	(٠,٢)-	(١٢,٠)	(١٣,٦)	(٦,٥)	(١٣,٩)	(٥,٩)	(٤,٩)	(٢,٢)
صافى الدين المحلى للحكومة العامة	٣٣٢,٢٠٩	٣٦٩,٢٧٧	٣٨١,٩٣٩	٤٦٧,٠٣٨	٥٧٤,٨٥٦	٥٣٦,٥٤٧	٥٧٢,١٥٨	٦٢١,٥٩١	٦٤٣,٥١١
	(١٩,٨)	(١١,٢)	(٣,٤)	(٢٢,٣)	(٢٣,١)	(٢٤,٧)	(٢٦,٨)	(٢٠,٩)	(١٩,٩)
إجمالى الدين العام المحلى ^{١٤}	٤٧٠,٢٦٤	٤٩٣,٨٧٩	٥٣٧,٥٣٣	٦٤٣,٦٢٨	٧٦٩,٧٨٣	٧٢٤,٣٣٤	٧٥٤,٢٤٧	٨١٦,٧٧٣	٨٤٧,٠٣١
	(٠,٣)	(٥,٠)	(٨,٨)	(١٩,٧)	(١٩,٦)	(٢١,٨)	(٢١,٠)	(١٨,٣)	(١٦,٩)
الودائع ^{١٥}	١٣٧,٣٣٢	١٣٠,٦٠٥	١٥٠,٥٠١	١٦٧,٧٣٣	١٧٠,١٧١	١٧٥,٢٤٤	١٧٢,٤٩٠	١٧٣,٣٣٥	١٨٠,١٤٩
	(٢٦,٧)-	(٤,٩)-	(١٥,٢)	(١١,٤)	(١,٥)	(١٣,٨)	(٦,٧)	(٥,٠)	(٢,٨)
صافى الدين العام المحلى	٣٣٢,٩٣٢	٣٦٣,٢٧٤	٣٨٧,٠٣٢	٤٧٥,٨٩٥	٥٩٩,٦١٢	٥٤٩,٠٩٠	٥٨٢,٢٥٧	٦٤٣,٤٣٨	٦٦٦,٨٨٢
	(١٨,٢)	(٩,١)	(٦,٥)	(٢٣,٠)	(٢٦,٠)	(٢٤,٦)	(٢٦,١)	(٢٢,٥)	(٢١,٥)
ملاحظات (نسبة إلى الناتج المحلى الإجمالى) /٦/									
إجمالى الدين المحلى لأجهزة الموازنة العامة	٨٩,٨%	٧٩,٤%	٦٧,٠%	٦٧,١%	٦٧,٠%	٦٤,٤%	٦٧,١%	٦٢,٧%	٦٤,٥%
صافى الدين المحلى لأجهزة الموازنة العامة	٧٢,٠%	٦٤,٢%	٥٣,٥%	٥٤,٠%	٥٥,٠%	٥٢,٦%	٥٥,٣%	٥٢,٢%	٥٣,٦%
إجمالى الدين المحلى للحكومة العامة	٧٢,٨%	٦٥,٣%	٥٧,٣%	٥٩,١%	٦٠,٨%	٥٧,٦%	٦٠,٢%	٥٦,٦%	٥٨,٥%
صافى الدين المحلى للحكومة العامة	٥٣,٨%	٤٩,٦%	٤٢,٧%	٤٤,٨%	٤٧,٦%	٤٤,٥%	٤٧,٤%	٤٥,١%	٤٦,٧%
إجمالى الدين العام المحلى	٧٦,١%	٦٦,٣%	٦٠,٠%	٦١,٨%	٦٣,٨%	٦٠,٠%	٦٢,٥%	٥٩,٣%	٦١,٥%
صافى الدين العام المحلى	٥٣,٩%	٤٨,٨%	٤٣,٢%	٤٥,٧%	٤٩,٧%	٤٥,٥%	٤٨,٣%	٤٦,٧%	٤٨,٤%

المصدر: وزارة المالية و البنك المركزى المصرى

() معدل النمو عن العام السابق.

* بيان مبدئى، خاضع للمراجعة.

١/ تم مراجعة بيانات الدين المحلى فى ضوء قواعد التقسيم المتعارف عليها دولياً. وتعكس البيانات الدين المحلى لثلاث مستويات تجميعية هى: الدين المحلى لأجهزة الموازنة العامة، الدين المحلى المجمع للحكومة العامة، و الدين العام المحلى المجمع. يشمل الدين المحلى لأجهزة الموازنة العامة أرصدة الدين المستحقة على وحدات الجهاز الإدارى، وحدات الإدارة المحلية، و الهيئات الخدمية. ويتضمن الدين المحلى للحكومة العامة أرصدة الدين المجمع المستحق على أجهزة الموازنة العامة للدولة وبنك الإستثمار القومى و صناديق التأمين الإجتماعى. أما عن الدين العام المحلى فيشمل أرصدة الدين المحلى المجمع لكل من الحكومة العامة و الهيئات الإقتصادية.

٢/ يمثل المديونية المستحقة على أجهزة الموازنة العامة (وحدات الجهاز الإدارى، وحدات الإدارة المحلية، و الهيئات الخدمية).

٣/ يمثل رصيد الدين المجمع المستحق على أجهزة الموازنة العامة للدولة و بنك الإستثمار القومى و صناديق التأمين الإجتماعى بعد إستبعاد المديونيات و العلاقات الداخلية فيما بين القطاعات الثلاثة و التى تتمثل فى إقتراض أجهزة الموازنة العامة من بنك الإستثمار القومى، سندات وزارة المالية لدى صناديق التأمين الإجتماعى و بنك الإستثمار القومى، سندات صناديق التأمين الإجتماعى و أخيراً إقتراض بنك الإستثمار القومى من صناديق التأمين الإجتماعى.

٤/ يمثل رصيد الدين المجمع المستحق على الحكومة العامة و الهيئات الإقتصادية بعد إستبعاد إقتراض الهيئات الإقتصادية من بنك الإستثمار القومى وإقتراض قطاع الموازنة من الهيئات الاقتصادية.

٥/ ودائع الحكومة العامة و الهيئات الإقتصادية بعد إستبعاد ودائع صناديق التأمين الإجتماعى وإقتراض قطاع الموازنة من الهيئات الاقتصادية.

٦/ قامت وزارة التنمية الإقتصادية بتقدير قيمة الناتج المحلى الإجمالى لعام ٢٠١٠/٢٠١١ بنحو ١٣٧٨ مليار جنيه، مقارنة بناتج محلى إجمالى محقق قدره ١٢٠٦,٧ مليار جنيه فى عام ٢٠٠٩/٢٠١٠.

جدول (١٦): الدين المحلى لأجهزة الموازنة العامة ^{١/}
(بيان مفصل)

(مليون جنيه)

بيان ربع سنوى				بيان سنوى					
ديسمبر-١٠*	سبتمبر-١٠	مارس-١٠	ديسمبر-٠٩	يونيو-١٠*	يونيو-٠٩	يونيو-٠٨	يونيو-٠٧	يونيو-٠٦	
٨٨٩,١٥٤	٨٦٣,٧٩٢	٨١٠,٠٣٦	٧٧٧,٤٣٨	٨٠٨,٣٨٤	٦٩٩,٦٦٧	٥٩٩,٦٠٣	٥٩١,٠٠١	٥٥٤,٨٣٧	إجمالى الدين المحلى لأجهزة الموازنة العامة
٨٤٧,٩٢٢	٨١٢,٤١٧	٧٨٠,٠٤٢	٧٣٢,٠٠٧	٧٧٩,٢٣٢	٦٨١,٨٣٧	٥٦٨,٨٤٨	٥٦٢,٨٩٧	٣٤٩,٩٥٨	أوراق مالية
٢٨١,٨٦٥	٢٦٨,٧٨٦	٢٨٥,٢٦٨	٢٥١,٧٥١	٢٦٦,١٢١	٢٣٩,٠٨٠	١٤٦,٤٣٩	١١٨,٦٥٧	١٠٣,١٤٤	أذون على الخزانة
-	-	-	-	-	-	-	-	-	أذون عمليات إعادة الشراء
٢٠٣,٢٦٧	١٨١,٢٦٧	١٤١,٧٦٧	١٢٤,٢٦٧	١٥٩,٧٦٧	٩٢,٥٠٠	٧٨,٥٠٠	٥٧,٠٠٠	٥٨,٠٠٠	سندات خزانة
١١٢,٤٧٠	١١٢,٤٧٠	١١٥,٤٩٦	١١٧,٨١٦	١١٢,٤٧٠	١٢١,١١٣	١٢١,٧٨٣	١٤٤,٥١٧	١٤٥,٥٥٤	سندات البنك المركزى
١٨,١٢٦	١٨,١٢٦	٩,٠٦٣	٩,٠٦٣	٩,٠٦٣	-	-	١٩,٥٨٢	١٦,٥٨٢	سندات فروق التقييم
٤,٠٠٠	٤,٠٠٠	٤,٠٠٠	٤,٠٠٠	٤,٠٠٠	٤,٠٠٠	٤,٠٠٠	٤,٠٠٠	٤,٠٠٠	سندات زيادة رؤس أموال البنوك
-	-	-	٥٩٥	-	٥٩٥	٥٩٥	١,٨٨١	١,٨٨١	سندات سلع تموينية
١٢,١١٢	١١,٨٨٢	١١,٤٨٧	١١,٤٤٥	١١,٨٨٣	١١,٦٧٧	١١,١٢٦	١١,٨٨٦	١٢,٠١٤	سندات إصلاح هياكل البنوك
٢,٠٠٠	٢,٠٠٠	٢,٠٠٠	٢,٠٠٠	٢,٠٠٠	٢,٠٠٠	٢,٠٠٠	٢,٠٠٠	٢,٠٠٠	سندات التأمينات
٦,١٧٦	٥,٩٦٧	٤,١٤٤	٤,١٣٤	٦,٠٠٥	٤,٠٣٦	٣,٧٥٠	٣,٨٦٨	٥,١٠٩	سندات دولارية سيادية (حيازة مقيمين)
٣,٧٨١	٣,٧٩٧	٣,٧٥٢	٣,٨٧٣	٣,٨٠٧	٣,٧٧٣	-	-	-	سندات بالجنيه المصرى صادرة بالخارج ومشتراه بالداخل
١١٥	١٢١	١١٤	١١٥	١١٤	١١٥	١١٧	١١٩	١٢٢	سندات الإسكان
١,٧٧٣	١,٧٦٤	١,٧٠٣	١,٧٠٠	١,٧٦٥	١,٧٠٠	١,٦٣٦	١,٥٨٨	١,٥٥٢	الـ ٥% المجنبية لشراء سندات حكومية
٢٠٢,٢٣٧	٢٠٢,٢٣٧	٢٠١,٢٤٨	٢٠١,٢٤٨	٢٠٢,٢٣٧	٢٠١,٢٤٨	١٩٨,٩٠٢	١٩٧,٧٩٩	-	سندات صندوقى التأمينات مقابل نقل مديونية بنك الاستثمار إلى الخزانة ^{٢/}
-	-	-	-	-	-	-	-	١٩٧,٧٢٥	إقتراض أجهزة الموازنة من بنك الاستثمار القومى ^{٣/}
٢,٣٤٣	٢,٣٤٣	٢,٣٤٣	٢,٣٤٣	٢,٣٤٣	٢,٣٤٣	٢,٣٤٣	٤,٥١٧	٢,٠٦٥	تسهيلات ائتمانية من صندوقى التأمينات ^{٤/}
٣٨,٨٨٩	٤٧,٥٣٢	٢٧,٦٥١	٤٣,٠٨٨	٢٦,٨٠٩	١٥,٤٨٧	٢٨,٤١٢	٢٣,٥٨٧	٥٠,٠٨٩	إقتراض أجهزة الموازنة من الجهاز المصرفى
١١,٥٥٥	١٢,٦٢٤	١٣,٢٩٢	١٢,١٢٤	١٢,٢٣٩	١٢,٨٨٧	١٥,٠١٤	٢١,٢٣٥	٢,٥٥٥	ومنه ودائع الهيئات الإقتصادية فى حساب الخزانة الموحد
١٥٠,٢٨٦	١٤٥٠,١٣	١٤٢,٨٨٧	١٤٢,٦٧١	١٤٤,٥٦٦	١٣٧,٣٤١	١٢٠,٩٠٤	١١٢,٨٢٩	١٠٩,٩٤٨	ودائع لدى الجهاز المصرفى
٧٣٨,٨٦٨	٧١٨,٧٧٩	٦٦٧,٢٤٩	٦٣٤,٧٦٧	٦٦٣,٨١٨	٥٦٢,٣٢٦	٤٧٨,٦٩٩	٤٧٨,١٧٢	٤٤٤,٨٨٩	صافى الدين المحلى لأجهزة الموازنة العامة
ملاحظات (نسبة إلى الناتج المحلى الإجمالى) ^{٥/}									
٦٤,٥%	٦٢,٧%	٦٧,١%	٦٤,٤%	٦٧,٠%	٦٧,١%	٦٧,٠%	٧٩,٤%	٨٩,٨%	إجمالى الدين المحلى لأجهزة الموازنة العامة
٥٣,٦%	٥٢,٢%	٥٥,٣%	٥٢,٦%	٥٥,٠%	٥٤,٠%	٥٣,٥%	٦٤,٢%	٧٢,٠%	صافى الدين المحلى لأجهزة الموازنة العامة

المصدر: وزارة المالية و البنك المركزى المصرى

* بيان مبدئى، خاضع للمراجعة.

١/ يمثل المديونية المستحقة على أجهزة الموازنة العامة (وحدات الجهاز الإدارى، وحدات الإدارة المحلية، و الهيئات الخدمية).

٢/ فى ضوء ما تتسم به السياسة المالية الجديدة بالشفافية فقد تم قيد الدين المستحق على الخزانة العامة لصناديق التأمينات (الذى تم اقتراضه من خلال بنك الاستثمار القومى) كدين مباشر على الخزانة العامة للصناديق ، وذلك فى ١ يوليو ٢٠٠٦. وقد قابل ذلك اصدار سنتين على الخزانة العامة لصالح الصناديق بقيمة الدين ١٩٧,٧٢٥ مليار جنيه، وبالإضافة الى ذلك تم اصدار سند ثالث فى نهاية يونيو ٢٠٠٧ بقيمة ٧٤,٥ مليون جنيه لصالح الصناديق.

٣/ يتضمن الفوائد المستحقة لبنك الاستثمار القومى لدى وزارة المالية.

٤/ ودائع صناديق التأمين التى تم ربطها كتسهيلات لقطاع الموازنة العامة والتى تم معالجتها كجزء من المطالبات المستحقة على قطاع الموازنة لصالح صناديق التأمين.

٥/ قامت وزارة التنمية الاقتصادية بتقدير قيمة الناتج المحلى الإجمالى لعام ٢٠١١/٢٠١٠ بنحو ١٣٧٨ مليار جنيه ، مقارنة بناتج محلى إجمالى محقق قدره ١٢٠٦,٧ مليار جنيه فى عام ٢٠١٠/٢٠٠٩.

جدول (١٧): الدين المحلي للحكومة العامة^{١/}
(بيان مفصل)

(مليون جنيه)

بيان سنوى				بيان ربع سنوى				
يونيو-٠٦	يونيو-٠٧	يونيو-٠٨	يونيو-٠٩	يونيو-١٠*	ديسمبر-٠٩	مارس-١٠	سبتمبر-١٠	ديسمبر-١٠*
إجمالى الدين المحلي للحكومة العامة								
٤٤٩,٤٥٦	٤٨٦,٢٤١	٥١٢,٩٨٢	٦١٥,٨٤٩	٧٣٣,٣٨٧	٦٩٥,٦٣٥	٧٢٥,٩٩٥	٧٨٠,٦٢١	٨٠٦,١٠٦
دين أجهزة الموازنة العامة المجمع								
٣٣٥,٩٢١	٣٦٥,٠٨١	٣٧١,٦١٩	٤٦٤,٨١٧	٥٦٤,٦٧٠	٥٣٩,٩٥٩	٥٦٩,٢٣٥	٦١١,٥٨٧	٦٣٦,٤٢٦
إجمالى الدين المحلي لأجهزة الموازنة العامة								
٥٥٤,٨٣٧	٥٩١,٠٠١	٥٩٩,٦٠٣	٦٩٩,٦٦٧	٨٠٨,٣٨٤	٧٧٧,٤٣٨	٨١٠,٠٣٦	٨٦٣,٧٩٢	٨٨٩,١٥٤
يطرح منه: إقتراض أجهزة الموازنة من بنك الإستثمار القومى ^{١/}								
١٩٧,٧٢٥	-	-	-	-	-	-	-	-
يطرح منه: أوراق مالية لدى بنك الإستثمار القومى								
٦,٠٨٨	٦,٢٣١	٨,٥٢٨	٩,٩٧٧	١٣,٦٦٥	١٢,٢٨٤	١٤,٢٦٩	١٥,٧٦٤	١٦,٣٣٢
يطرح منه: أوراق مالية لدى صناديق التأمين								
١٣,٠٣٨	١٧,٣٧٣	١٨,٢١١	٢١,٢٨٢	٢٥,٤٦٩	٢١,٦٠٤	٢٢,٩٤١	٣١,٨٦١	٣١,٨١٦
يطرح منه: سندات صناديق التأمين ^{٢/}								
-	١٩٧,٧٩٩	١٩٨,٩٠٢	٢٠١,٢٤٨	٢٠٢,٢٣٧	٢٠١,٢٤٨	٢٠١,٢٤٨	٢٠٢,٢٣٧	٢٠٢,٢٣٧
يطرح منه: تسهيلات من صناديق التأمين ^{٣/}								
٢,٠٦٥	٤,٥١٧	٢,٣٤٣	٢,٣٤٣	٢,٣٤٣	٢,٣٤٣	٢,٣٤٣	٢,٣٤٣	٢,٣٤٣
دين بنك الإستثمار القومى المجمع								
١١٣,٥٣٥	١٢١,١٦٠	١٤١,٣٦٣	١٥١,٠٣٢	١٦٨,٧١٧	١٥٥,٦٧٦	١٥٦,٧٦٠	١٦٩,٠٣٤	١٦٩,٦٨٠
إجمالى الدين المحلي لبنك الإستثمار القومى								
٣٥٤,٩٧٢	١٦٩,١٦٢	١٩٣,٠٧١	٢٠٥,٥٦٥	٢٢٨,٧٠٣	٢١٠,٢٠٩	٢١١,٢٩٣	٢٢٨,٠٣١	٢٦٩,٦٨٠
إقتراض بنك الإستثمار من صناديق التأمين الإجتماعى ^{١/}								
٢٤١,٤٣٧	٤٨٠,٠٠٢	٥١,٧٠٨	٥٤,٥٣٣	٥٩,٩٨٦	٥٤,٥٣٣	٥٤,٥٣٣	٥٨,٩٩٧	٥٨,٩٩٧
شهادات الإستثمار								
٧١,٠٦٥	٧٦,٠٦٤	٨٦,٧٤١	٩٠,١١٢	٩٩,٧٨٢	٩٥,٧٧٦	٩٦,٧٩٩	١٠١,٤٨٦	١٠٢,١٢٠
ودائع صندوق توفير البريد								
٣٩,٠٩٧	٤٣,٥١٨	٤٩,٢٥٥	٥٤,٤٨٧	٦٤,٨٣٦	٥٧,٩٨٧	٥٧,٩٨٧	٦٥,٨٣٧	٦٥,٨٣٧
أخرى								
٣,٣٧٣	١,٥٧٨	٥,٣٦٧	٦,٤٣٣	٤,٠٩٩	١,٩١٣	١,٩٧٤	١,٧١١	١,٧٢٣
يطرح منه: إقتراض بنك الإستثمار من صناديق التأمين الإجتماعى ^{٢/}								
٢٤١,٤٣٧	٤٨٠,٠٠٢	٥١,٧٠٨	٥٤,٥٣٣	٥٩,٩٨٦	٥٤,٥٣٣	٥٤,٥٣٣	٥٨,٩٩٧	٥٨,٩٩٧
ودائع الحكومة العامة								
١١٧,٢٤٧	١١٦,٩٦٤	١٣١,٠٤٣	١٤٨,٨١١	١٥٨,٥٣١	١٥٩,٠٨٨	١٥٣,٨٣٧	١٥٩,٠٣٠	١٦٢,٥٩٥
أجهزة الموازنة								
١٠٩,٩٤٨	١١٢,٨٢٩	١٢٠,٩٠٤	١٣٧,٣٤١	١٤٤,٥٦٦	١٤٢,٦٧١	١٤٢,٧٨٧	١٤٥,٠١٣	١٥٠,٢٨٦
بنك الإستثمار القومى								
٣,٧٦٧	٢,٩٦١	٣,٨٩١	٤,٨٠٦	٥,٥١٠	٩,١٠٦	٣,٣٧٥	٧,٢١٨	٦,٣٨٥
صناديق التأمين الإجتماعى ^{٤/}								
٣,٥٣٢	١,١٧٤	٦,٢٤٨	٦,٦٦٤	٨,٤٥٥	٧,٣١١	٧,٦٧٥	٦,٧٩٩	٥,٩٢٤
صافى الدين المحلي للحكومة العامة								
٣٣٢,٢٠٩	٣٦٩,٢٧٧	٣٨١,٩٣٩	٤٦٧,٠٣٨	٥٧٤,٨٥٦	٥٣٦,٥٤٧	٥٧٢,١٥٨	٦٢١,٥٩١	٦٤٣,٥١١
ملاحظات (نسبة الى الناتج المحلي الإجمالى) /٥								
٧٢,٨%	٦٥,٣%	٥٧,٣%	٥٩,١%	٦٠,٨%	٥٧,٦%	٦٠,٢%	٦٠,٦%	٥٨,٥%
٥٣,٨%	٤٩,٦%	٤٢,٧%	٤٤,٨%	٤٧,٦%	٤٤,٥%	٤٧,٤%	٤٥,١%	٤٦,٧%

المصدر: وزارة المالية و البنك المركزى المصرى

* بيان مبدئى، خاضع للمراجعة.

١/ يمثل رصيد الدين المجمع المستحق على أجهزة الموازنة العامة للدولة وبنك الإستثمار القومى وصناديق التأمين الإجتماعى بعد إستبعاد المدينويات والعلاقات الداخلية فيما بين القطاعات الثلاثة.
٢/ فى ضوء ما تنسم به السياسة المالية الجديدة بالشفافية فقد تم قيد الدين المستحق على الخزانة العامة لصناديق التأمينات (الذى تم إقتراضه من خلال بنك الإستثمار القومى) كدين مباشر على الخزانة العامة للصناديق ، وذلك فى ١ يوليو ٢٠٠٦ . وقد قابل ذلك اصدار سنتين على الخزانة العامة لصالح الصناديق بقيمة الدين ١٩٧,٧٢٥ مليار جنيه، بالإضافة الى ذلك تم اصدار سند ثالث فى نهاية يونيو ٢٠٠٧ بقيمة ٧٤,٥ مليون جنيه لصالح الصناديق.

٣/ ودائع صناديق التأمين التى تم ربطها كتسهيلات لقطاع الموازنة العامة والتي تم معالجتها كجزء من المطلوبات المستحقة على قطاع الموازنة لصالح صناديق التأمين.

٤/ تم استبعاد ودائع الصناديق التى تم ربطها كتسهيلات لقطاع الموازنة بداية من يونيو ٢٠٠٦.

٥/ قامت وزارة التنمية الإقتصادية بتقدير قيمة الناتج المحلي الإجمالى لعام ٢٠١١/٢٠١٠ بنحو ١٣٧٨ مليار جنيه ، مقارنة بناتج محلى إجمالى محقق قدره ١٢٠٦,٧ مليار جنيه فى عام ٢٠١٠/٢٠٠٩.

جدول (١٨): الدين العام المحلى^{١/}
(بيان مفصل)

(مليون جنيه)

بيان ربع سنوى				بيان سنوى				
ديسمبر-١٠ ^{٢/}	سبتمبر-١٠	مارس-١٠	ديسمبر-٠٩	يوليو-١٠*	يوليو-٠٩	يوليو-٠٨	يوليو-٠٧	يوليو-٠٦
٨٤٧,٠٣١	٨١٦,٧٧٣	٧٥٤,٧٤٧	٧٢٤,٣٣٤	٧٦٩,٧٨٣	٦٤٣,٦٢٨	٥٣٧,٥٣٣	٤٩٣,٨٧٩	٤٧٠,٢٦٤
				إجمالى الدين العام المحلى				
٨٠٦,١٠٦	٧٨٠,٦٢١	٧٢٥,٩٩٥	٦٩٥,٦٣٥	٧٣٣,٣٨٧	٦١٥,٨٤٩	٥١٢,٩٨٢	٤٨٦,٢٤١	٤٤٩,٤٥٦
				إجمالى دين الحكومة العامة				
١٠٥,١٤٧	١٠١,٠٣٩	٩٣,٠٩٣	٩٢,٠٣٢	١٠٠,١٠٤	٩٠,٧٢٨	٩٠,٨٤٤	٨٠,٦٠٧	٧٣,٥٥٩
				إجمالى دين الهيئات الاقتصادية				
٥٢,٦٦٧	٥٢,٢٦٣	٥١,٠٤٩	٥١,٢٠٩	٥١,٤٦٩	٥٠,٠٦٢	٥١,٢٧٩	٥١,٧٣٤	٥٠,١٩٦
				يطرح منه: إقتراض الهيئات الاقتصادية من بنك الإستثمار القومى				
١١,٥٥٥	١٢,٦٢٤	١٣,٢٩٢	١٢,١٢٤	١٢,٢٣٩	١٢,٨٨٧	١٥,٠١٤	٢١,٢٣٥	٢,٥٥٥
				يطرح منه: ودائع الهيئات الاقتصادية فى حساب الخزانة الموحد ^{١/٢}				
١٨٠,١٤٩	١٧٣,٣٣٥	١٧٢,٤٩٠	١٧٥,٢٤٤	١٧٠,١٧١	١٦٧,٧٣٣	١٥٠,٥٠١	١٣٠,٦٠٥	١٣٧,٣٣٢
				الودائع				
١٦٢,٥٩٥	١٥٩,٠٣٠	١٥٣,٨٣٧	١٥٩,٠٨٨	١٥٨,٥٣١	١٤٨,٨١١	١٣١,٠٤٣	١١٦,٩٦٤	١١٧,٢٤٧
				ودائع الحكومة العامة				
١٧,٥٥٤	١٤,٣٠٥	١٨,٦٥٣	١٦,١٥٦	١١,٦٤٠	١٨,٩٢٢	١٩,٤٥٨	١٣,٦٤١	٢٠,٠٨٥
				صافى ودائع الهيئات الاقتصادية				
٣٥,٠٣٣	٣٣,٧٢٨	٣٩,٦٢٠	٣٥,٥٩١	٣٢,٣٣٤	٣٨,٤٧٣	٤٠,٧٢٠	٣٦,٠٥٠	٢٦,١٧٢
				إجمالى ودائع الهيئات الاقتصادية				
٥,٩٢٤	٦,٧٩٩	٧,٦٧٥	٧,٣١١	٨,٤٥٥	٦,٦٦٤	٦,٢٤٨	١,١٧٤	٣,٥٣٢ ^{٤/٣}
				يطرح منه: ودائع صناديق التأمين الإجتماعى				
١١,٥٥٥	١٢,٦٢٤	١٣,٢٩٢	١٢,١٢٤	١٢,٢٣٩	١٢,٨٨٧	١٥,٠١٤	٢١,٢٣٥	٢,٥٥٥
				يطرح منه: ودائع الهيئات الاقتصادية فى حساب الخزانة الموحد ^{١/٢}				
٦٦٦,٨٨٢	٦٤٣,٤٣٨	٥٨٢,٢٥٧	٥٤٩,٠٩٠	٥٩٩,٦١٢	٤٧٥,٨٩٥	٣٨٧,٠٣٢	٣٦٣,٢٧٤	٣٣٢,٩٣٢
				صافى الدين العام المحلى				
				<u>ملاحظات (نسبة إلى الناتج المحلى الإجمالى) /٥</u>				
٦١,٥%	٥٩,٣%	٦٢,٥%	٦٠,٠%	٦٣,٨%	٦١,٨%	٦٠,٠%	٦٦,٣%	٧٦,١%
				إجمالى الدين العام المحلى				
٤٨,٤%	٤٦,٧%	٤٨,٣%	٤٥,٥%	٤٩,٧%	٤٥,٧%	٤٣,٢%	٤٨,٨%	٥٣,٩%
				صافى الدين العام المحلى				

المصدر: وزارة المالية و البنك المركزى المصرى

* بيان مبدئى، خاضع للمراجعة.

١/ يمثل رصيد الدين المجمع المستحق على الحكومة العامة والهيئات الاقتصادية بعد إستبعاد إقتراض الهيئات الاقتصادية من بنك الإستثمار القومى.

٢/ يمثل إقتراض قطاع الموازنة من ودائع الهيئات ضمن حساب الخزانة الموحد فى شكل تسهيلات ائتمانية، أى انه دين بين قطاع الموازنة والهيئات الاقتصادية لذا يتم طرح قيمة هذا الاقتراض من اجمالى الدين العام المجمع وكذلك من صافى ودائع الهيئات الاقتصادية.

٣/ تم ادراج ودائع صناديق التأمين بالفعل ضمن ودائع الحكومة العامة، انظر جدول (١٦).

٤/ تم استبعاد ودائع الصناديق التى تم ربطها كتسهيلات لقطاع الموازنة بداية من يونيو ٢٠٠٦.

٥/ قامت وزارة التنمية الاقتصادية بتقدير قيمة الناتج المحلى الإجمالى لعام ٢٠١٠/٢٠١١ بنحو ١٣٧٨ مليار جنيه ، مقارنة بناتج محلى إجمالى محقق قدره ١٢٠٦,٧ مليار جنيه في عام ٢٠١٠/٢٠٠٩.

جدول (١٩) : إجمالي الدين العام الخارجى

(مليون دولار)							
ديسمبر-١٠*	يونيو-١٠*	يونيو-٠٩	يونيو-٠٨	يونيو-٠٧	يونيو-٠٦	يونيو-٠٥	
٣٤,٩٩٣	٣٣,٦٩٤	٣١,٥٣١	٣٣,٨٩٣	٢٩,٨٩٨	٢٩,٥٩٣	٢٨,٩٤٩	إجمالي الدين العام الخارجى
(٥,١)	(٦,٩)	-(٧,٠)	(١٣,٤)	(١,٠)	(٢,٢)	-(٣,١)	
٢٦,٨٣٥	٢٦,٢٤٩	٢٥,٨١٨	٢١,٦٤١	١٩,٤٩٢	١٨,٨٦٥	١٨,٢٣١	إجمالي الدين العام الخارجى الحكومى ^{١/ ٢/}
(٣,٦٨)	(١,٧)	(١٩,٣)	(١١,٠)	(٣,٣)	(٣,٥)	-(٣,٩)	
٣,٠٦٧	٣,٠٨٠	١,٩٢٦	٢,٦٥٢	١,٥٧٠	١,٨٦٢	٦١٤	السندات والأذون
٢٣,٧٦٨	٢٣,١٧٠	٢٣,٨٩٢	١٨,٩٨٩	١٧,٩٢٢	١٧,٠٠٣	١٧,٦١٧	القروض
٨,١٥٨	٧,٤٤٥	٥,٧١٣	١٢,٢٥٢	١٠,٤٠٦	١٠,٧٢٨	١٠,٧١٨	إجمالي الدين العام الخارجى غير الحكومى
(١٠,٢)	(٣٠,٣)	-(٥٣,٤)	(١٧,٧)	-(٣,٠)	(٠,١)	-(١,٧)	
١,٤٦٤	١,٢٦٠	٢١٢	٢٩٠	٣١٦	٦٦٤	٩٨٣	السلطات النقدية
١,٩٨٥	١,٩٦٤	١,٧٩٧	٢,٥٤٢	١,٩٥٤	٢,١٢٠	٢,٠١١	البنوك
٤,٧٠٩	٤,٢٢١	٣,٧٠٥	٩,٤٢٠	٨,١٣٦	٧,٩٤٤	٧,٧٢٤	قطاعات أخرى
ملاحظات							
١٤,٧	١٥,٩	١٦,٩	٢٠,١	٢٢,٨	٢٧,٦	٣١,١	إجمالي الدين العام الخارجى/ الناتج المحلى الإجمالى
١١,٣	١٢,٤	١٣,٨	١٢,٩	١٤,٩	١٧,٦	١٩,٦	إجمالي الدين الحكومى الخارجى/ الناتج المحلى الإجمالى
٣,٤	٣,٥	٣,١	٧,٣	٧,٩	١٠,٠	١١,٥	الدين الخارجى غير الحكومى/الناتج المحلى الإجمالى
٢٧٠,٩	٧١,٠	٦٤,٤	٥٩,٩	٧٠,٤	٨٢,٤	١٠٠,٣	إجمالي الدين العام الخارجى / الصادرات السلعية والخدماتية
٢٣,٣	٢٢,١	١٨,١	٣٦,١	٣٤,٨	٣٦,٣	٣٧,٠	الدين الخارجى غير الحكومى/ الدين الخارجى الكلى
٩,٠	٨,٨	٦,٨	٧,٤	٤,٨	٥,٥	٦,٤	الديون قصيرة الأجل/ الدين الخارجى الكلى
٨,٧	٨,٤	٦,٨	٧,٣	٥,١	٧,١	٩,٦	الديون قصيرة الأجل/ صافى الإحتياطى الدولى
٠,٢	٠,٢	٠,٣	٠,١	٠,٣	٠,٣	٠,٤	ديون القطاع الخاص / الدين الخارجى الكلى
٢,٤	٤,٥	٥,٣	٣,٩	٥,٩	٧,٣	٧,٩	خدمة الدين الخارجى/ المتحصلات الجارية
٢,٩	٥,٥	٦,٢	٤,٦	٦,٩	٨,٥	٩,٤	خدمة الدين الخارجى/ الصادرات السلعية والخدماتية
٤١٤,٦	٣٩٩,٢	٤١٨,٦	٤٥٠,٠	٣٩٨,٥	٤٠١,٧	٤٠٢,٦	متوسط نصيب الفرد من الدين الخارجى (دولار)

المصدر: وزارة المالية و البنك المركزى المصرى

* بيان مبدئى.

() معدل النمو السنوى.

١/ طبقاً لتصنيف و منهجية البنك المركزى المصرى، والذي يقوم بشطب مديونيات نادى باريس المباشرة وغير المباشرة المستحقة على الجهات الحكومية طبقاً لتواريخ إعادة الجدولة الى العالم الخارجى، فى حين تقوم الجهات الحكومية بشطب هذه المديونيات من سجلاتها فور سداد المقابل المحلى الى البنك المركزى طبقاً لجدول السداد الاصلى (والذى يسبق تواريخ إعادة الجدولة)

٢/ قام البنك المركزى المصرى بإعادة تويب مبلغ ٤,٣ مليار دولار الى المديونية الخارجية للقطاع الحكومى- دون تأثير على جملة الدين الخارجى- الا ان البنك المركزى لم يظهر هذا التعديل الا اعتباراً من شهر سبتمبر من عام ٢٠٠٨.

جدول (٢٠): خدمة الدين الحكومي (داخلي و خارجي)

(مليون جنيهه)								
يوليو- مارس ٢٠١١/٢٠١٠	٢٠١٠/٢٠٠٩ (ختامى مبدئى)	٢٠٠٩/٢٠٠٨	٢٠٠٨/٢٠٠٧	٢٠٠٧/٢٠٠٦	٢٠٠٦/٢٠٠٥	٢٠٠٥/٢٠٠٤	٢٠٠٤/٢٠٠٣	
٩١,٦٤٧	٩٨,٨٥٦	٧١,١٢٣	٦٠,٠٠٤	٥٤,٧٢٥	٥٩,٥٥٢	٤٥,٤٣٣	٤٤,٨٢٢	إجمالي خدمة الدين الحكومي
(٢٣,٩)	(٣٩,٠)	(١٨,٥)	(٩,٦)	-(٨,١)	(٣١,١)	(١,٤)	(٢٠,١)	
٦٠,٨٣١	٧٢,٣٣٣	٥٢,٨١٠	٥٠,٥٢٨	٤٧,٧٠٠	٣٦,٨١٤	٣٢,٧٨٠	٣٠,٧٠٤	إجمالي الفوائد المسددة
(١٣,١)	(٣٧,٠)	(٤,٥)	(٥,٩)	(٢٩,٦)	(١٢,٣)	(٦,٨)	(١٨,٨)	
٥٨,٠٦٩	٦٩,٤٩٣	٤٩,٢١٢	٤٦,٧٩١	٤٤,٦٦٧	٣٣,٩٩٢	٢٩,٧٧٨	٢٧,٧٤٣	فوائد الدين الداخلى
٢,٧٦٢	٢,٨٤٠	٣,٥٩٨	٣,٧٣٧	٣,٠٣٣	٢,٨٢٣	٣,٠٠٢	٢,٩٦١	فوائد الدين الخارجى
٣٠,٨١٦	٢٦,٥٢٣	١٨,٣١٣	٩,٤٧٦	٧,٠٢٦	٢٢,٧٣٨	١٢,٦٥٣	١٤,١١٨	إجمالي الأقساط المسددة
(٥٢,٧)	(٤٤,٨)	(٩٣,٣)	(٣٤,٩)	-(٦٩,١)	(٧٩,٧)	-(١٠,٤)	(٢٣,٠)	
٢٢,٥٨٩	١٨,٠٦٧	١٠,٣٦٥	٥,٦٤٤	٢,٩٧٣	١٩,٠٥٨	٨,٣٢٠	٩,٨٦٩	أقساط الدين الداخلى
٨,٢٢٦	٨,٤٥٥	٧,٩٤٨	٣,٨٣٢	٤,٠٥٣	٣,٦٨٠	٤,٣٣٣	٤,٢٤٩	أقساط الدين الخارجى
٦٠,٠٧٥	٦٨,٤٠٥	٤٧,٩٦١	٤٩,١٩٣	٤٦,٣٥٧	٣٥,٥٠١	٣٠,٩٩٩	٢٨,٩٥٨	صافى مدفوعات الفوائد
٥٧,٣١٣	٦٥,٥٦٥	٤٤,٣٦٤	٤٥,٤٥٦	٤٣,٣٢٤	٣٢,٦٧٩	٢٧,٩٩٧	٢٥,٩٩٧	الداخلى
٥٨,٠٦٩	٦٩,٤٩٣	٤٩,٢١٢	٤٦,٧٩١	٤٤,٦٦٧	٣٣,٩٩٢	٢٩,٧٧٨	٢٧,٧٤٣	الفوائد المسددة
٧٥٦	٣,٩٢٨	٤,٨٤٩	١,٣٣٥	١,٣٤٣	١,٣١٣	١,٧٨٠	١,٧٤٦	متحصلات الفوائد
٢,٧٦٢	٢,٨٤٠	٣,٥٩٨	٣,٧٣٧	٣,٠٣٣	٢,٨٢٣	٣,٠٠٢	٢,٩٦١	الخارجى
٢,٧٦٢	٢,٨٤٠	٣,٥٩٨	٣,٧٣٧	٣,٠٣٣	٢,٨٢٣	٣,٠٠٢	٢,٩٦١	الفوائد المسددة
٠,٠	٠,٠	٠,٠	٠,٠	٠,٠	٠,٠	٠,٠	٠,٠	متحصلات الفوائد
ملاحظات								
نسبة الى الناتج المحلى الإجمالى ^{١/}								
١/٢	%٤,٤	%٦,٠	%٥,١	%٥,٦	%٦,٤	%٦,٠	%٦,١	إجمالي الفوائد المسددة
١/٢	%٢,٢	%٢,٢	%١,٨	%١,١	%٠,٩	%٣,٧	%٢,٣	إجمالي الأقساط المسددة
نسبة الى إجمالي مصروفات الموازنة								
١/٣	%٢٥,٤	%١٩,٨	%١٥,٠	%١٧,٩	%٢١,٥	%١٧,٧	%٢٠,٣	إجمالي الفوائد المسددة
١/٣	%١٢,٩	%٧,٢	%٥,٢	%٣,٤	%٣,٢	%١٠,٩	%٧,٨	إجمالي الأقساط المسددة

المصدر: وزارة المالية

() معدل النمو عن الفترة المقابلة فى العام السابق.

^{١/} قامت وزارة التنمية الاقتصادية بتقدير قيمة الناتج المحلى الإجمالى لعام ٢٠١١/٢٠١٠ بنحو ١٣٧٨ مليار جنيهه ، مقارنة بناتج محلى إجمالى محقق قدره ١٢٠٦,٧ مليار جنيهه فى عام ٢٠١٠/٢٠٠٩ .

٢/ بيان يوليو مارس من سنة ٢٠١١/٢٠١٠ كنسبة إلى الناتج المحلى الإجمالى للعام بأكمله.

٣/ بيان يوليو مارس من سنة ٢٠١١/٢٠١٠ كنسبة إلى إجمالي مصروفات الموازنة خلال نفس الفترة.

جدول (٢١): إصدارات الاوراق المالية الحكومية (أذون و سندات) ^{١/}
من ٢٠٠٤/٢٠٠٥ الى يوليو- مارس ٢٠١٠/٢٠١١

(مليار جنيه)

يوليو-مارس ^{٢/} ٢٠١١ / ٢٠١٠	٢٠١٠/٢٠٠٩ (ختامي مبدئي)	٢٠٠٩/٢٠٠٨	٢٠٠٨/٢٠٠٧	٢٠٠٧/٢٠٠٦	٢٠٠٦/٢٠٠٥	٢٠٠٥/٢٠٠٤	
٣٩٥,٨	٤٥٢,٥	٣٥٥,٢	٢٣٩,٩	١٨٠,٧	١٧٩,١	١٣٧,٨	الإصدارات
٣٣٨,٨	٣٧٧,٣	٣٣٢,٢	٢١٠,٤	١٧٤,٧	١٤٦,١	١٢٣,٨	أذون خزانة
٥٧,٠	٧٥,٢	٢٣,٠	٢٩,٥	٦,٠	٣٣,٠	١٤,٠	سندات خزانة
٣٠٠,٠	٣٥٨,٣	٢٤٨,٥	١٨٤,٦	١٦٦,٢	١٢٤,٩	١٠٧,٧	الإهلاكات
٢٩٠,٠	٣٥٠,٣	٢٣٩,٥	١٨٢,٦	١٥٩,٢	١٢٢,٩	١٠٧,٧	أذون خزانة
١٠,٠	٨,٠	٩,٠	٢,٠	٧,٠	٢,٠	٠,٠	سندات خزانة
٩٥,٨	٩٤,٢	١٠٦,٧	٥٥,٣	١٤,٥	٥٤,٢	٣٠,١	صافي الإصدار ^{٣/}
٥٢٧,٦	٤٣١,٨	٣٣٧,٦	٢٣٠,٩	١٧٥,٦	١٦١,١	١٠٦,٩	الرصيد القائم (نهاية الفترة)
٣١٤,٩	٢٦٦,١	٢٣٩,١	١٤٦,٤	١١٨,٦	١٠٣,١	٧٩,٩	أذون خزانة
٤/١١٢,٧	١٦٥,٧	٩٨,٥	٨٤,٥	٥٧,٠	٥٨,٠	٢٧,٠	سندات خزانة
							متوسط أسعار الفائدة: ^{٥/}
٩,٨	٩,٩	١١,٣	٦,٨	٨,٦	٨,٧	١٠,٦	أذون ٩١ يوم
١٠,٤	١٠,٢	١١,٦	٧,٤	٨,٩	٨,٨	١٠,٦	أذون ١٨٢ يوم
١٠,٨	١٠,٥	١١,٥	-	-	-	-	أذون ٢٧٣ يوم ^{٦/}
١٠,٨	١٠,٥	١٢,١	٧,٨	٩,١	٨,٨	١٠,٤	أذون ٣٦٤ يوم

المصدر: وزارة المالية.

١/ الأوراق المالية الحكومية المصدرة بالجنيه المصرى.

٢/ حتى نهاية ٢٢ مارس ٢٠١١.

٣/ تم حسابه على أساس حجم الإصدارات الجديدة مطروحاً منه حجم الإهلاكات.

٤/ تتضمن سندات مصدرة بالجنيه المصرى خارج جمهورية مصر العربية قيمتها ٦ مليار جنيه ، والتي سوف يستحق أجالها فى يوليو ٢٠١٢.

٥/ متوسط أسعار الفائدة فى السوق الأولى.

٦/ قامت وزارة المالية بطرح أذون خزانة لمدة ٢٧٣ يوم لأول مرة فى أكتوبر ٢٠٠٨.

جدول (٢٢): إصدارات الاوراق المالية الحكومية (أذون و سندات) الربع سنوية
من ابريل- يونيو ٢٠٠٩/٢٠١٠ إلى ابريل- يونيو ٢٠١١/٢٠١٠

ابريل-يونيو ٢٠١١ ^{١/}			ابريل-يونيو				
			يناير-مارس	أكتوبر - ديسمبر	يوليو-سبتمبر	ابريل-يونيو	
			٢٠١١	٢٠١٠	٢٠١٠	٢٠١٠	
٦٠٠٠	٨٠٠٠	٦٠٠٠	١٥٠٠٠	٢٠٠٠٠	١٦٠٠٠	١٣٠٠٠	أذون ٩١ يوم
٩٥٠٠	١٢٥٠٠	١٠٠٠٠	٣٣٠٠٠	٢٨٥٠٠	٢٦٠٠٠	٢٣٠٠٠	أذون ١٨٢ يوم
٦٠٠٠	١٣٥٠٠	١٠٠٠٠	٣٠٠٠٠	٣٠٠٠٠	٣٠٠٠٠	٣٠٠٠٠	أذون ٢٧٣ يوم ^{١/}
١٠٥٠٠	١٤٠٠٠	١٤٠٠٠	٣٢٥٠٠	٣٥٠٠٠	٣٠٠٠٠	٣٠٠٠٠	أذون ٣٦٤ يوم
-	-	-	-	-	-	-	سندات (إهلاك ٢٠١٠)
-	-	-	-	-	-	-	سندات (إهلاك ٢٠١١)
-	-	-	-	-	-	-	سندات (إهلاك ٢٠١٢)
-	-	-	١٠٥٠٠	٨٠٠٠	٧٥٠٠	١٠٠٠٠	سندات (إهلاك ٢٠١٣)
٥٠٠٠	٣٠٠٠	٢٠٠٠	-	-	-	-	سندات (إهلاك ٢٠١٤)
-	-	-	٧٥٠٠	٨٠٠٠	٦٠٠٠	٧٠٠٠	سندات (إهلاك ٢٠١٥)
٣٠٠٠	٢٠٠٠	-	-	-	-	-	سندات (إهلاك ٢٠١٦)
-	-	-	٣٥٠٠	٣٠٠٠	٢٥٠٠	٤٠٠٠	سندات (إهلاك ٢٠١٧)
-	-	-	-	-	-	-	سندات (إهلاك ٢٠١٨)
-	-	-	-	-	-	-	سندات (إهلاك ٢٠١٩)
-	-	-	٣٠٠٠	٣٠٠٠	٢٠٠٠	-	سندات (إهلاك ٢٠٢٠)
٤٠٠٠٠	٥٣٠٠٠	٤٢٠٠٠	١٣٥٠٠٠	١٣٥٥٠٠	١٢٠٠٠٠	١١٧٠٠٠	إجمالي الإصدار (أذون و سندات)

المصدر: وزارة المالية.

- لا يوجد إصدارات

١/ تشمل ٥٥ مليار جنيه إعادة فتح لبعض الإصدارات.

جدول (٢٣) : تطور معدلات العائد حتى تاريخ الإستحقاق لسندات الخزانة ^{١/}

يناير-١٠	يونيو-١٠	يوليو-١٠	أغسطس-١٠	سبتمبر-١٠	أكتوبر-١٠	نوفمبر-١٠	ديسمبر-١٠	يناير-١١
سندات مايو ٢٠١٠	--	--	--	--	--	--	--	--
سندات يوليو ٢٠١٠	٩,٩	--	--	--	--	--	--	--
سندات أغسطس ٢٠١٠	--	٨,٥	٨,٤	--	--	--	--	--
سندات أكتوبر ٢٠١٠	--	--	--	٧,٥	--	--	--	--
سندات فبراير ٢٠١١	--	٨,٧	--	٨,٣	٨,٠	--	--	--
سندات أكتوبر ٢٠١١	٩,٠	--	٩,٠	٨,٨	٧,١	٨,٤	٨,٣	٨,٦
سندات يناير ٢٠١٢	١١,٩	--	--	١٠,٩	--	--	--	١١,١
سندات يوليو ٢٠١٢	--	--	--	--	--	--	--	--
سندات أغسطس ٢٠١٢	--	--	--	١٠,٩	١٠,٩	١٠,٥	--	--
سندات سبتمبر ٢٠١٢	٨,٩	٩,٠	--	٩,٠	--	--	٠,٠	٩,١
سندات يناير ٢٠١٣	١٢,٢	١١,٣	١١,٤	١١,٣	--	١١,٥	١١,٩	--
سندات يوليو ٢٠١٣	١٠,٧	--	١١,٥	١١,٤	١١,٥	١١,٤	١١,٤	١١,٨
سندات سبتمبر ٢٠١٣	--	--	--	--	--	--	--	--
سندات نوفمبر ٢٠١٣	٨,٧	١٠,٧	--	--	--	--	--	--
سندات فبراير ٢٠١٤	٩,١	--	--	١١,٧	--	١١,٠	--	--
سندات أبريل ٢٠١٤	--	--	--	--	--	--	--	--
سندات مايو ٢٠١٤	--	--	--	--	--	--	--	--
سندات سبتمبر ٢٠١٤	--	--	--	--	--	--	--	--
سندات نوفمبر ٢٠١٤	--	--	--	--	٩,٧	--	--	١١,٥
سندات مايو ٢٠١٥	١٠,٤	١٠,٠	--	٩,٩	--	--	٩,٩	--
سندات نوفمبر ٢٠١٥	--	--	--	--	--	--	--	--
سندات يناير ٢٠١٦	--	--	--	--	--	--	--	--
سندات يوليو ٢٠١٦	--	--	--	--	--	--	--	--
سندات فبراير ٢٠١٨	--	١٢,٠	--	--	--	١٢,٦	--	--
سندات يناير ٢٠٢٥	--	--	--	--	١٠,٧	١٠,٥	--	--
متوسط فترة الاستحقاق للسندات (سنة)	٣,٧	٣,٥٤	٣,٥٠	٣,٥٠	٣,٥٩	٣,٥٤	٣,٤٩	٣,٤٢
انترينك لليلة واحدة ^{٢/}	٨,٣	٨,٢٧	٨,٢٧	٨,٢٦	٨,٢٦	٨,٢٦	٨,٢٦	٨,٢٦

المصدر: وزارة المالية و البنك المركزى المصرى.

-- لا توجد إصدارات خلال الفترة المشار إليها.

١/ تشمل السندات المصدرة وفقاً لنظام "المتعاملون الرئيسيون" فقط. تم حساب العائد حتى تاريخ الإستحقاق على أساس السعر "الكامل" فى السوق الثانوى.

٢/ جدير بالذكر أن البيانات الحديثة التى تخص شهر فبراير و مارس ٢٠١١ غير متاحة نظراً لإغلاق البورصة المصرية طوال الشهر.

٣/ متوسط شهري.

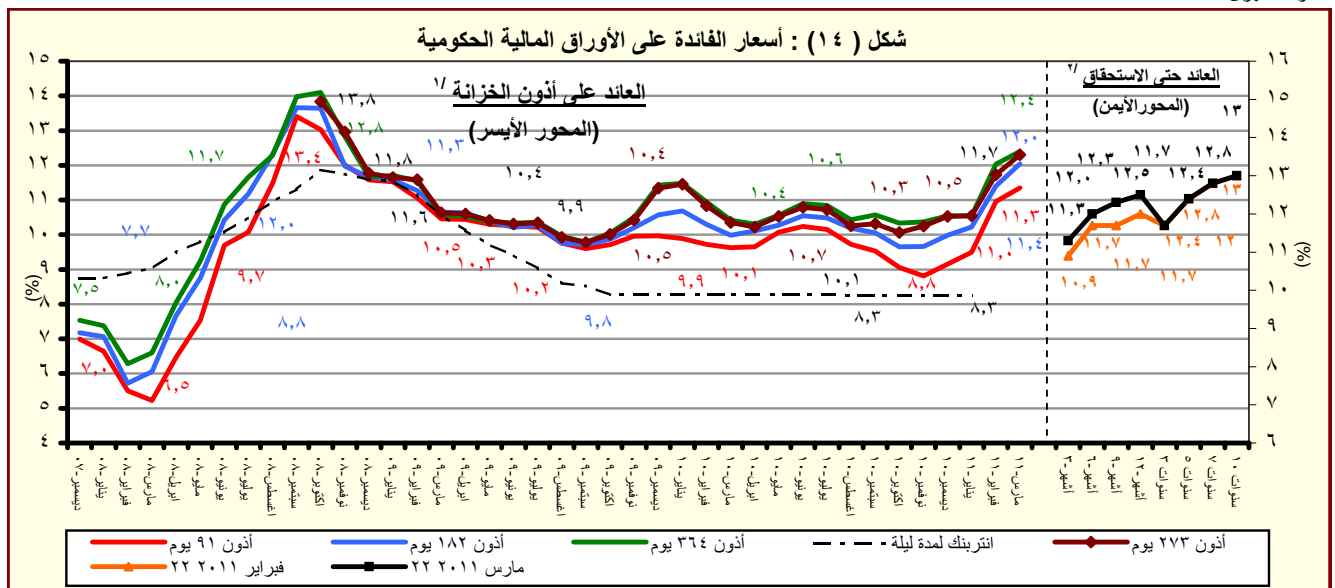

المصدر : وزارة المالية و البنك المركزى المصرى.

١/ متوسط شهري فى السوق الاولى.

٢/ سوق ثانوى.

القسم السادس

المؤشرات النقدية

جدول (٢٤)	تطور المؤشرات النقدية الرئيسية	٤٥
جدول (٢٥)	المسح المصرفي لأهم إجماليات السيولة المحلية (الأصول و الإلتزامات المقابلة)	٤٦-٤٧
جدول (٢٦)	نقود الإحتياط و الأصول المقابلة	٤٨
جدول (٢٧)	الودائع لدى البنوك	٤٩
جدول (٢٨)	التسهيلات الائتمانية من البنوك	٥٠
جدول (٢٩)	هيكل أسعار الفائدة المحلية	٥١
جدول (٣٠)	متوسط أسعار عائد المعاملات البنينية بين البنوك (الإنترنتك)	٥٢

جدول (٢٤) : تطور المؤشرات النقدية الرئيسية
(فبراير ٢٠١١)

معدل نمو شهري %	معدل نمو ربع سنوى %	معدل تغير سنوى %	متوسط النمو السنوى لمدة عام ١/
صافى الأصول الأجنبية (بالجنيه المصرى)	-٤,١	-١٠,٠	١,٤
صافى الأصول الأجنبية لدى البنك المركزى	-٤,٥	-٤,٩	٣,٧
صافى الإحتياطى الدولى لدى البنك المركزى	-٣,٥	-٤,١	٤,٣
صافى الأصول الأجنبية لدى البنوك ٢/	-٣,١	-١٨,٨	-٣,٠
صافى الأصول الأجنبية (بالدولار الأمريكى)	-٥,٤	-١٢,٠	-٥,٦
صافى الأصول الأجنبية لدى البنك المركزى	-٥,٩	-٧,١	-٣,٥
صافى الإحتياطى الدولى لدى البنك المركزى	-٤,٨	-٦,٣	-٢,٩
صافى الأصول الأجنبية لدى البنوك ٢/	-٤,٥	-٢٠,٧	-٩,٧
صافى الأصول المحلية	٣,٦	٧,٦	١٧,٠
صافى المطلوبات من الحكومة وهيئة السلع التموينية	٩,٠	١٣,٠	٢٦,١
المطلوبات من قطاع الأعمال العام	١,٤	٤,٣	-١٢,٢
المطلوبات من قطاع الأعمال الخاص	٠,٨	-٢,٣	٧,٦
إجمالى السيولة المحلية (M٢)	١,٣	٢,٠	١٢,٢
المعروض النقدى (M١)	٤,٣	٦,٥	١٩,٩
أشبه نقد	٠,٤	٠,٦	١٠,٠

المصدر : البنك المركزى المصرى.

١/ متوسط معدل النمو السنوى لفترة ١٢ شهر متتالية.

٢/ يتضمن صافى أصول البنوك التجارية، والمتخصصة، وبنوك الإستثمار والأعمال.

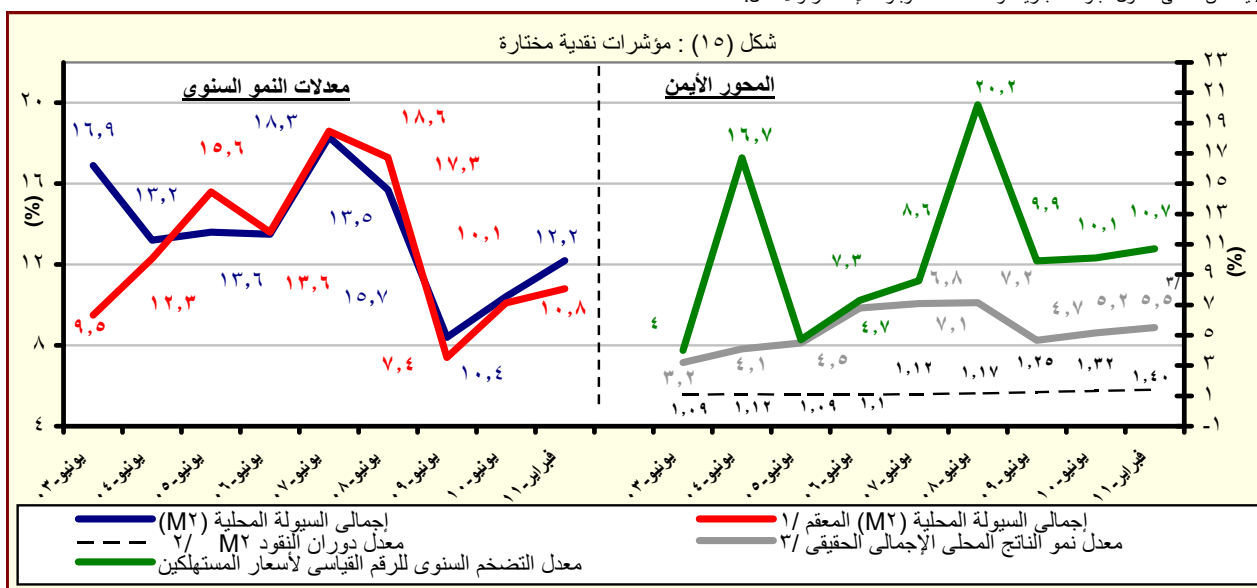

المصدر : البنك المركزى المصرى.

١/ هذا المفهوم يقوم بتحديد أثر سعر الصرف على المكون الاجنبى فى السيولة المحلية وذلك بتطبيق سعر الصرف السارى فى الفترة المقابلة على الإجماليات النقدية خلال الفترة محل الدراسة.

٢/ قامت وزارة التنمية الاقتصادية بتقدير قيمة الناتج المحلى الإجمالى لعام ٢٠١١/٢٠١٠ بنحو ١٣٧٨ مليار جنيه ، مقارنة بناتج محلى إجمالى محقق قدره ١٢٠٦,٧ مليار جنيه فى عام ٢٠١٠/٢٠٠٩.

٣/ معدل النمو الحقيقى للناتج المحلى الإجمالى بسعر السوق . يعكس البيان معدل النمو الحقيقى للفترة يوليو- ديسمبر ٢٠١١/٢٠١٠.

جدول (٢٥) : المسح المصرفى لأهم إجماليات السيولة المحلية
الأصول والالتزامات المقابلة لها لدى الجهاز المصرفى
(فبراير ٢٠١١)

(مليون جنيه)									
فبراير-١١ *	يناير-١١ #	ديسمبر-١٠	نوفمبر-١٠	فبراير-١٠	فبراير-٠٩	فبراير-٠٨	فبراير-٠٧	فبراير-٠٦	
٢٧٤,٥٤٩	٢٨٦,١٩٦	٣٠٥,٢٥٢	٣٠٤,٩٤٤	٢٧٠,٦٤٧	٢٤٧,١٦٧	٢٤٦,٣٧٣	٢٠٠,٥٤٦	١٣١,٣٣٢	صافى الأصول الأجنبية ^{١/}
(١,٤)	(٩,٦)	(١٩,٣)	(١٥,٦)	(٩,٥)	(٠,٣)	(٢٢,٩)	(٥٢,٧)	(٩٨,٨)	
١٨٤,٧٤٠	١٩٣,٥٠٧	١٩٨,٢٠٧	١٩٤,٣١٢	١٧٨,٠٨٤	١٨١,٥٣٩	١١٤,٢٢٠	٨٢,٥٨١	٥٩,٨٠٧	البنك المركزى (صافى)
١٩٢,٧٨٤	٢٠١,٥٥١	٢٠٦,٣١٣	٢٠٢,٧٦١	١٨٦,٥٣٢	١٨٢,٨٨١	١٧٨,٨٢٢	١٤٦,٨١٦	١٢٥,٦٠٢	أصول أجنبية
٨,٠٤٤	٨,٠٤٤	٨,١٠٦	٨,٤٤٩	٨,٤٤٨	١,٣٤٢	٦٤,٦٠٢	٦٤,٢٣٥	٦٥,٧٩٥	خصوم أجنبية
٨٩,٨٠٩	٩٢,٦٨٩	١٠٧,٤٠٥	١١٠,٦٣٢	٩٢,٥٦٣	٦٥,٦٢٨	١٣٢,١٥٣	١١٧,٩٦٥	٧١,٥٢٥	البنوك (صافى)
١٣٢,٣٣٢	١٣٢,٨٧٠	١٤٨,١٠٤	١٥٢,٠٣٧	١١٦,١٣٤	٩٢,٧٨٦	١٥٨,٦٦٣	١٣٦,٥٦٦	٩٠,٧٤٨	أصول أجنبية
٤٢,٥٢٣	٤٠,١٨١	٤١,٠٥٩	٤١,٤٠٥	٢٣,٥٧١	٢٧,١٥٨	٢٦,٥١٠	١٨,٦٠١	١٩,٢٢٣	خصوم أجنبية
٧٠٨,٠١٤	٦٨٣,٥١٦	٦٦٨,٧١٠	٦٥٨,٣١١	٦٠٤,٩٣٩	٥٥٢,٥٨٧	٤٩٢,٠٨١	٤٠٤,١٣٧	٤٠٣,٠٧٧	صافى الأصول المحلية ومنها :
(١٧,٠)	(١٢,٧)	(٩,٥)	(١١,٥)	(٩,٥)	(١٢,٣)	(٢١,٨)	(٠,٣)	-(١,٢)	
٤٠١,٩٢١	٣٦٨,٧٩٦	٣٦٤,٦٧٤	٣٥٥,٧٧١	٣١٨,٧٥٤	٢٥٢,٨٥٧	٢٠٠,٣٢٢	١٧٨,٥٤٦	١٦١,٧٧١	صافى المطلوبات من الحكومة وهينه السلع التموينية ^{١/}
٤٨٥,٦٣٩	٤٤٩,٥٩٩	٤٣٤,٨٨٦	٤٢٤,٥٤٠	٣٧٩,٩٢٢	٣١١,٠٣٩	٢٤٧,٦٠٧	٢٣١,٧٦٥	٢١٣,٥٤٣	بالعملة المحلية
-٨٣,٧١٨	-٨٠,٨٠٣	-٧٠,٢١٢	-٦٨,٧٦٩	-٦١,١٦٨	-٥٨,١٨٢	-٤٧,٢٨٥	-٥٣,٢١٩	-٥١,٧٧٢	بالعملة الأجنبية
٣٣,٢٩٦	٣٢,٨٤٠	٣٢,٤٧٨	٣١,٩٣٥	٣٧,٩١٩	٢٩,٨٧٦	٢٧,٠٢٠	٢٦,٨٨١	٣٤,٥٧٨	المطلوبات من قطاع الأعمال العام
٢٤,٥١٦	٢٤,٣٢٢	٢٤,٠٣٠	٢٣,٤٦١	٢٨,٩٧٢	٢١,٣٤٧	١٩,٥٢٣	٢١,١٨٠	٢٨,٢٣٠	بالعملة المحلية
٨,٧٨٠	٨,٥١٨	٨,٤٤٨	٨,٤٧٤	٨,٩٤٧	٨,٥٢٩	٧,٤٩٧	٥,٧٠١	٦,٣٤٨	بالعملة الأجنبية
٤١٦,٣٧١	٤١٣,١٠٣	٤٠٧,٩٠٥	٤٢٦,١٩٧	٣٨٦,٩٨٦	٣٨٧,٩٩٥	٣٥٠,٨٦٢	٣١٣,٧٢٤	٢٨٣,٦٠١	المطلوبات من قطاع الأعمال الخاص ^{٢/}
٣٠٤,٢٩٤	٣٠١,٢١٣	٢٩٨,٤٩٠	٣١٢,٥٣٢	٢٨٦,٥٨٠	٢٨٠,٠٥٥	٢٥٨,٠٩٩	٢٣٤,٣٢٢	٢١٧,٦٥٣	بالعملة المحلية
١١٢,٠٧٧	١١١,٨٩٠	١٠٩,٤١٥	١١٣,٦٦٥	١٠٠,٤٠٦	١٠٧,٩٤٠	٩٢,٧٦٣	٧٩,٤٠٢	٦٥,٩٤٨	بالعملة الأجنبية
-١٤٣,٥٧٤	-١٣١,٢٢٣	-١٣٦,٣٤٧	-١٥٥,٥٩٢	-١٣٨,٧٢٠	-١١٨,١٤١	-٨٦,١٢٣	-١١٥,٠١٤	-٧٦,٨٧٣	صافى البنود الأخرى (الموازنة) ^{١/ ٣/}
٩٨٢,٥٦٣	٩٦٩,٧١٢	٩٧٣,٩٦٢	٩٦٣,٢٥٥	٨٧٥,٥٨٦	٧٩٩,٧٥٤	٧٣٨,٤٥٤	٦٠٤,٦٨٣	٥٣٤,٤٠٩	إجمالى السيولة (M٢)
(١٢,٢)	(١١,٨)	(١٢,٤)	(١٢,٨)	(٩,٥)	(٨,٣)	(٢٢,١)	(١٣,١)	(١٢,٧)	
٢٣٩,٤٠١	٢٢٩,٥٢٨	٢٢٣,٤٥٦	٢٢٤,٨٩٠	١٩٩,٦٨٤	١٧١,٢٦٥	١٥٧,٣٦٦	١٢١,٢١٩	١٠٢,٧١٧	المعروض النقدى (M٣) ^{٤/}
(١٩,٩)	(١٦,٤)	(١٣,٤)	(١٣,٤)	(١٦,٦)	(٨,٨)	(٢٩,٨)	(١٨,٠)	(١٧,٨)	
١٦١,٨١٨	١٤٥,٨٥٧	١٤٣,٦٣٣	١٤٥,٠٥٣	١٢٧,٩٧٢	١١٢,٢٣٢	٩٧,٤٤٦	٨١,١٧٦	٦٩,٦٠٩	النقد المتداول خارج الجهاز المصرفى
٧٧,٥٨٣	٨٣,٦٧١	٧٩,٨٢٣	٧٩,٨٣٧	٧١,٧١٢	٥٩,٠٣٣	٥٩,٩٢٠	٤٠,٠٤٣	٣٣,١٠٨	الودائع الجارية بالعملة المحلية
٧٤٣,١٦٢	٧٤٠,١٨٤	٧٥٠,٥٠٦	٧٣٨,٣٦٥	٦٧٥,٩٠٢	٦٢٨,٤٨٩	٥٨١,٠٨٨	٤٨٣,٤٦٤	٤٣١,٦٩٢	أشياء نقود
(١٠,٠)	(١٠,٤)	(١٢,١)	(١٢,٦)	(٧,٥)	(٨,٢)	(٢٠,٢)	(١٢,٠)	(١١,٦)	
٥٦٨,٥٨٨	٥٧٩,١١٩	٥٩٢,٤٥١	٥٨١,٣٥٠	٥١٧,٥٢١	٤٦١,٨٤٥	٤١٩,١٧٦	٣٣٧,٥١٨	٣٠٠,٩٣٨	الودائع غير الجارية بالعملة المحلية
٤٥,٨٢٩	٣٨,١٣٤	٣٤,٠٧٢	٣٣,٥٤٢	٣٣,٣١٤	٣٠,٩٠٧	٢٨,٠٤٠	٢١,٦١٣	٢٢,٢٩١	الودائع الجارية بالعملات الأجنبية
١٢٨,٧٤٥	١٢٢,٩٣١	١٢٣,٩٨٣	١٢٣,٤٧٣	١٢٥,٠٦٧	١٣٥,٧٣٧	١٣٣,٨٧٢	١٢٤,٣٣٣	١٠٨,٤٦٣	الودائع غير الجارية بالعملات الأجنبية

المصدر : البنك المركزى المصرى.

() معدل النمو عن الفترة المقابلة فى العام السابق.

* مبدئى.

بيانات معدلة.

١/ تم تفعيل إتفاقية الحساب المجمع بين البنك المركزى ووزارة المالية فى يونيو ٢٠٠٨، مما أدى الى إهلاك جزء من السندات الصادرة عن وزارة المالية لصالح البنك المركزى.

٢/ يشمل المطلوبات من قطاع الأعمال الخاص والقطاع العائلى.

٣/ تشمل حسابات رأس المال ، صافى الأصول والخصوم غير المبوبة ، صافى المديونية والدائنية بين البنوك.

٤/ بخلاف الشيكات و الحوالات تحت التحصيل.

جدول (٢٥) : المسح المصرفى لأهم إجماليات السيولة المحلية (تابع)
(ملاحظات)
(فبراير ٢٠١١)

فبراير-٠٦	فبراير-٠٧	فبراير-٠٨	فبراير-٠٩	فبراير-١٠	نوفمبر-١٠	ديسمبر-١٠	يناير-١١ [#]	فبراير-١١*
٢٢,٩٣٧	٣٥,٢٤٢	٤٤,٨١١	٤٤,٤٨٩	٤٩,٤٦٤	٥٣,٠٨٧	٥٣,٤٧١	٤٩,٣٦٧	٤٦,٦٩٣
١٠,٤٤٥	١٤,٥١٢	٢٠,٧٧٥	٣٢,٦٧٦	٣٢,٥٤٧	٣٣,٨٢٧	٣٤,٧٢٠	٣٣,٣٧٩	٣١,٤١٩
٣٤,٤٢٨	٤٦,٥٣٠	٥٦,٥٦١	٤٤,٧٣٠	٥١,٠٠٨	٥٤,٥٥٨	٥٤,٨٩١	٥٠,٧٥٤	٤٨,٠٦٢
٢٢,٣٦٥	٢٦,٢٥٢	٣٢,٩١٥	٣٣,٠٥٣	٣٤,٣٢٤	٣٥,٥٧١	٣٦,٠٠٥	٣٥,٠٠٧	٣٣,٣٢١
١٢,٤٩٢	٢٠,٧٣٠	٢٤,٠٣٦	١١,٨١٣	١٦,٩١٧	١٩,٢٦٠	١٨,٧٥١	١٥,٩٨٨	١٥,٢٧٤
١٥,٨٤٩	٢٣,٩٩٩	٢٨,٨٥٨	١٦,٧٠١	٢١,٢٢٥	٢٦,٤٦٨	٢٥,٩٤٣	٢٢,٩١٩	٢٢,٥٠٦
٣,٣٥٧	٣,٢٦٩	٤,٨٢٢	٤,٨٨٨	٤,٣٠٨	٧,٢٠٨	٧,١٩٢	٦,٩٣١	٧,٢٣٢
نسبة الى رصيد أول المدة^{١٥}								
١٠,٢%	١٢,٠%	٤,٢%	-٧,٤%	٢,٠%	٢,٥%	٢,٥%	٠,٤%	-٠,٩%
-٢,٠%	-٤,١%	٧,٢%	١١,٧%	٣,٤%	٢,٥%	٣,٧%	٥,٣%	٨,٠%
٢,٦%	٢,١%	٣,٩%	٠,١%	٢,٠%	١,٢%	١,٠%	١,٧%	٢,٨%
٥,٦%	٥,٨%	٧,٥%	٤,٢%	٣,٣%	٣,٨%	٥,١%	٤,٠%	٤,٣%
معدل الدولار في إجمالى السيولة (%)^{١٦}								
٢٤,٥	٢٤,١	٢١,٩	٢٠,٨	١٨,١	١٦,٣	١٦,٢	١٦,٦	١٧,٨
٤,٥٦	٤,٧٥	٤,٩١	٤,٧٧	٤,٦٨	٤,٣٤	٤,٤٦	٤,٢٠	٣,٩٨
١,١٦	١,٢٣	١,٢١	١,٣٠	١,٣٨	١,٤٣	١,٤١	١,٤٢	١,٤٠
١٢,٧	١٣,١	٢٢,١	٨,٣	٩,٥	١٢,٨	١٢,٤	١١,٨	١٢,٢
٨,٦	١٠,٦	١١,٨	١٠,٦	-٠,٣	١٠,٧	٦,٧	٧,٤	٧,٦
٥,٧٣	٥,٦٩	٥,٥٠	٥,٥٦	٥,٤٧	٥,٧٤	٥,٧١	٥,٨٠	٥,٨٨

المصدر : البنك المركزى المصرى.

* مبدئى.

بيانات معجلة.

٤/ صافى الأصول الأجنبية تساوى صافى الأصول الأجنبية لدى البنك المركزى بالإضافة الى البنوك (صافى).

٥/ تعكس الزيادة السنوية فى قيمة الاجماليات النقدية المختارة كنسبة من اجمالى السيولة (M٢) فى بداية العام المالى. و يهدف هذا المؤشر الى التعرف على مصادر نمو السيولة المحلية خلال العام المالى محل الدراسة.

٦/ يمثل نسبة الودائع الجارية بالعملات الأجنبية و الودائع غير الجارية إلى اجمالى السيولة المحلية. لا يتضمن كل من ودائع غير المقيمين (جزء من صافى الأصول الأجنبية) والودائع الحكومية.

٧/ اجمالى السيولة (M٢) / نقود الاحتياط.

٨/ الناتج المحلى الاجمالى / اجمالى السيولة (M٢). قامت وزارة التنمية الاقتصادية بتقدير قيمة الناتج المحلى الإجمالى لعام ٢٠١١/٢٠١٠ بنحو ١٣٧٨ مليار جنيه ، مقارنة بناتج محلى إجمالى محقق قدره ١٢٠٦,٧ مليار جنيه فى عام ٢٠١٠/٢٠٠٩.

٩/ تشمل المطلوبيات من قطاع الأعمال الخاص و القطاع العائلى .

١٠/ أسعار الصرف بدءاً من يناير ٢٠٠٣ تعكس أسعار الشراء فقط، علماً بأنه قبل هذا التاريخ كان سعر الصرف يعكس متوسط أسعار البيع والشراء.

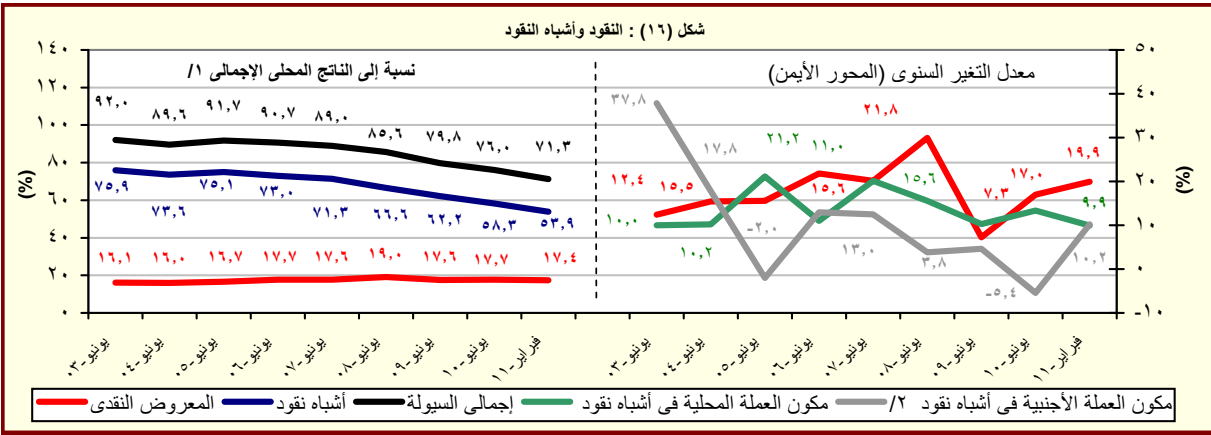

المصدر : البنك المركزى المصرى.

١/ قامت وزارة التنمية الاقتصادية بتقدير قيمة الناتج المحلى الإجمالى لعام ٢٠١١/٢٠١٠ بنحو ١٣٧٨ مليار جنيه ، مقارنة بناتج محلى إجمالى محقق قدره ١٢٠٦,٧ مليار جنيه فى عام ٢٠١٠/٢٠٠٩.

٢/ تشمل الودائع الجارية و غير الجارية بالعملات الأجنبية.

جدول (٢٦) : نقود الإحتياط والأصول المقابلة^{١/}

(مليون جنيه)

* فبراير-١١	يناير-١١	ديسمبر-١٠	نوفمبر-١٠	فبراير-١٠	فبراير-٠٩	فبراير-٠٨	فبراير-٠٧	فبراير-٠٦	
٢٤٦,٩٦١	٢٣٠,٨٦٢	٢١٨,٣٩٣	٢٢١,٩٢٤	١٨٧,٠٧٧	١٦٧,٧٤١	١٥٠,٣٩١	١٢٧,٢٣٨	١١٧,١٩٩	نقود الإحتياط
(٣٢,٠)	(٢٠,١)	(١٣,١)	(١٦,٣)	(١١,٥)	(١١,٥)	(١٨,٢)	--	--	
١٧٧,٠١٧	١٥٤,١٥٦	١٥٣,٢٠٩	١٥٥,٦٦٠	١٣٥,٥٧٨	١١٨,٨٤٧	١٠٢,٧٩٠	٨٦,١٥٧	٧٣,٧٢٣	النقد المتداول خارج البنك المركزى
(٣٠,٦)	(١٥,٠)	(١٤,٣)	(١١,٦)	(١٤,١)	(١٥,٦)	(١٩,٣)	(١٦,٩)	(١٣,٠)	
٦٩,٩٤٤	٧٦,٧٠٦	٦٥,١٨٤	٦٦,٢٦٤	٥١,٤٩٩	٤٨,٨٩٤	٤٧,٦٠١	٤١,٠٨١	٤٣,٤٧٦	ودائع البنوك بالعملة المحلية لدى البنك المركزى
(٣٥,٨)	(٣١,٩)	(١٠,٤)	(٢٩,١)	(٥,٣)	(٢,٧)	--	--	--	
الأصول المقابلة لها									
١٨٤,٧٤٠	١٩٣,٥٠٧	١٩٨,٢٠٧	١٩٤,٣١٢	١٧٨,٠٨٤	١٨١,٥٣٩	١١٤,٢٢٠	٨٢,٥٨١	٥٩,٨٠٧	صافى الاصول الأجنبية ^{٢/}
(٣,٧)	(٩,٦)	(١١,٩)	(١٠,٩)	-(١,٩)	(٥٨,٩)	(٣٨,٣)	(٣٨,١)	(١٦٩,١)	
٦٢,٢٢١	٣٧,٣٥٥	٢٠,١٨٦	٢٧,٦١٢	٨,٩٩٣	-١٣,٧٩٨	٣٦,١٧٢	٤٤,٦٥٧	٥٧,٣٩٢	صافى الأصول المحلية ^{٢/}
(٥٩١,٩)	(١٣٧,٨)	(٢٦,٧)	(٧٧,٢)	(١٦٥,٢)	-(١٣٨,١)	-(١٩,٠)	-(١٨,٧)	--	
١٠٦,٥٥٥	١٠٤,٤٦٨	١٠٠,٢٥٢	١٠١,٩٢٠	٩٥,٧٨٣	٧٧,٥٤٠	١٢١,٥٣٦	١١٢,٦٣٥	١١٤,٤٣٢	صافى المطلوبات من الحكومة ^{٣/}
(١١,٢)	(٥,٧)	-(٣,٦)	-(٠,٥)	(٢٣,٥)	-(٣٦,٢)	(٧,٩)	-(١,٦)	(١,٥)	
١٨٧,٩٨٣	١٨٣,٦٦٧	١٧٦,٤٥٩	١٧٨,١٢٦	١٧٠,١٨٧	١٥٣,٣١٣	١٩٨,٤٥٠	١٨٦,٣١٥	١٧٩,٧٠٧	المطلوبات
(١٠,٥)	(٧,٣)	-(٠,٣)	(٢,٣)	(١١,٠)	-(٢٢,٧)	(٦,٥)	(٣,٧)	-(١٧,٧)	
١٣٠,٥٩٧	١٣٠,٥٩٧	١٣٠,٥٩٧	١٣٠,٥٩٧	١٢٤,٥٥٩	١٢٣,١٢٣	١٦٥,٦٨٨	١٦٤,٧٦١	١٦٩,٠٠٩	أوراق مالية
٥٧,٣٨٦	٥٣,٠٧٠	٤٥,٨٦٢	٤٧,٥٢٩	٤٥,٦٢٨	٣٠,١٩٠	٣٢,٧٦٢	٢١,٥٥٤	١٠,٦٩٨	تسهيلات إئتمانية
٨١,٤٢٨	٧٩,١٩٩	٧٦,٢٠٧	٧٦,٢٠٦	٧٤,٤٠٤	٧٥,٧٧٣	٧٦,٩١٤	٧٣,٦٨٠	٦٥,٢٧٥	الودائع ^{٤/}
(٩,٤)	(٩,٥)	(٤,٤)	(٦,٢)	-(١,٨)	-(١,٥)	(٤,٤)	(١٢,٩)	-(٣٨,١)	
٢,١٦٩	١٧,٩٣٦	٣٩,٨٤٨	٥٠,٧٣٩	١٦,١٣٧	-٤٠,٢٢	٧٠,٤٦٧	٥٦,٧٨٧	٣,٥٩١	صافى المطلوبات من البنوك
-٤٦,٥٠٣	-٨٥,٠٤٩	-١١٩,٩١٤	-١٢٥,٠٤٧	-١٠٢,٩٢٧	-٨٧,٣١٦	-١٥٥,٨٣١	-١٢٤,٧٦٥	-١١٥,٦٧٢	صافى البنود الموازنة ^{٥/}
ملاحظات									
٥,٥٨	٥,٩٧	٦,٣١	٦,٢١	٦,٤٥	٦,٢١	٥,٩٥	٥,٨٥	٥,٢٧	معدل دوران نقود الإحتياط ^{٦/ ٧/}

المصدر : البنك المركزى المصرى.

() معدل النمو عن الفترة المقابلة فى العام السابق.

* مبدئى.

بيانات معدلة.

-- بيان غير متاح.

١/ بيانات معدلة حيث قام البنك المركزى بتغيير الأسلوب المحاسبى لقياس حجم نقود الإحتياط بدءا من بيانات يونيو ٢٠٠٣، وذلك فى إطار مراجعة توييب عمليات السوق المفتوحة التى يقوم بها البنك المركزى. وأدت هذه المراجعة إلى استبعاد حجم عمليات السوق المفتوحة من "ودائع البنوك بالعملة المحلية لدى البنك المركزى" وإدراجها ضمن بند "صافى البنود الموازنة".

٢/ تم تفعيل إتفاقية الحساب المجدد بين البنك المركزى ووزارة المالية فى يونيو ٢٠٠٨، مما أدى إلى إهلاك جزء من السندات الصادرة عن وزارة المالية لصالح البنك المركزى.

٣/ تشمل صافى المطلوبات من الهيئات الاقتصادية و بنك الإستثمار القومى.

٤/ تم تحويل حسابات الودائع الحكومية (شاملة الهيئات العامة الاقتصادية والخدمية) من البنوك الى حساب الخزانة الموحد بالبنك المركزي بدءا من ديسمبر ٢٠٠٦، تطبيقا للقانون رقم ١٣٩ لسنة ٢٠٠٦.

٥/ يتضمن صافى الأصول و الخصوم غير المحددة و عمليات السوق المفتوحة.

٦/ الناتج المحلى الإجمالى / نقود الإحتياط.

٧/ قامت وزارة التنمية الاقتصادية بتقدير قيمة الناتج المحلى الإجمالى لعام ٢٠١١/٢٠١٠ بنحو ١٣٧٨ مليار جنيه، مقارنة بناتج محلى إجمالى محقق قدره ١٢٠٦,٧ مليار جنيه فى عام ٢٠١٠/٢٠٠٩.

جدول (٢٧): الودائع لدى البنوك ^{١/}

(مليون جنيه)

	فبراير-٠٦	فبراير-٠٧	فبراير-٠٨	فبراير-٠٩	فبراير-١٠	توفمبر-١٠	ديسمبر-١٠	يناير-١١ #	فبراير-١١ *
إجمالي الودائع	٥٥٥,٤٠٢	٥٩٤,٣٣١	٧٣٤,٤٩٢	٧٨٩,٥٥٠	٨٦٢,٥٧١	٩٣٧,١٧٨	٩٥٢,١٣٣	٩٤٤,٧٠٠	٩٤٣,٧٢٩
	(١٠,٨)	(٧,٠)	(٢٣,٦)	(٧,٥)	(٩,٢)	(١١,٦)	(١٠,٨)	(١٠,١)	(٩,٤)
بالعملة المحلية	٣٩٤,٣٩٦	٤١٨,٠٥٨	٥٣٩,٦٩٣	٥٨٠,٦٤٤	٦٦٠,٧٥٥	٧٣٠,٦١٧	٧٤٣,٥٥١	٧٣٣,٥١٣	٧١٦,٠٤٠
بالعملة الأجنبية	١٦١,٠٠٦	١٧٦,٢٧٣	١٩٤,٧٩٩	٢٠٨,٩٠٦	٢٠١,٨١٦	٢٠٦,٥٦١	٢٠٨,٥٨٢	٢١١,١٨٧	٢٢٧,٦٨٩
الودائع غير الحكومية ^{٢/}	٤٦٧,٨٢٧	٥٢٨,٣٠٢	٦٤٦,٢٣٤	٦٩١,٩٥٢	٧٥٢,٤٧٥	٨٢٤,٥١٢	٨٣٦,٦٣٦	٨٣٠,٣٥٩	٨٢٧,٠٧٢
	(١٣,٠)	(١٢,٩)	(٢٢,٣)	(٧,١)	(٨,٧)	(١٣,٣)	(١٢,٣)	(١١,٣)	(٩,٩)
بالعملة المحلية	٣٣٥,٧٣٠	٣٨١,١٨٠	٤٨٢,٤٩٠	٥٢٣,٤٢٣	٥٩١,٨٤٩	٦٦٤,١٩٨	٦٧٥,٢٨٣	٦٦٦,٠٠٤	٦٤٩,٠٠٥
بالعملة الأجنبية	١٣٢,٠٩٧	١٤٧,١٢٢	١٦٣,٢٩٤	١٦٨,٥٢٩	١٦٠,٦٢٦	١٦٠,٣١٤	١٦١,٣٥٣	١٦٤,٣٥٥	١٧٨,٠٦٧
الودائع الحكومية	٨٧,٥٧٥	٦٦,٠٢٩	٨٨,٢٥٨	٩٧,٥٩٨	١١٠,٠٩٦	١١٢,٦٦٦	١١٥,٤٩٧	١١٤,٣٤١	١١٦,٦٥٧
	(٠,٥)	-(٢٤,٦)	(٣٣,٧)	(١٠,٦)	(١٢,٨)	(١,٠)	(١,٠)	(٢,٥)	(٦,٠)
بالعملة المحلية	٥٨,٦٦٦	٣٦,٨٧٨	٥٦,٧٥٣	٥٧,٢٢١	٦٨,٩٠٦	٦٦,٤١٩	٦٨,٢٦٨	٦٧,٥٠٩	٦٧,٠٣٥
بالعملة الأجنبية	٢٨,٩٠٩	٢٩,١٥١	٣١,٥٠٥	٤٠,٣٧٧	٤١,١٩٠	٤٦,٢٤٧	٤٧,٢٢٩	٤٦,٨٣٢	٤٩,٦٢٢
ملاحظات (نسبة مئوية)									
معدل الدولار في إجمالي الودائع	٢٩,٠	٢٩,٧	٢٦,٥	٢٦,٥	٢٣,٤	٢٢,٠	٢١,٩	٢٢,٤	٢٤,١
معدل الدولار في الودائع غير الحكومية	٢٨,٢	٢٧,٨	٢٥,٣	٢٤,٤	٢١,٣	١٩,٤	١٩,٣	١٩,٨	٢١,٥
معدل الدولار في الودائع الحكومية	٣٣,٠	٤٤,١	٣٥,٧	٤١,٤	٣٧,٤	٤١,٠	٤٠,٩	٤١,٠	٤٢,٥

المصدر : البنك المركزي المصري.

() معدل النمو عن الفترة المقابلة في العام السابق.

* مبدئي.

بيانات معدلة.

١/ لا تشمل الودائع لدى البنك المركزي .

٢/ تشمل ودائع كل من قطاع الأعمال العام والخاص والقطاع العائلي وغير المقيمين (قطاع العالم الخارجي). لا تشمل شبكات وحوالات تحت التحصيل.

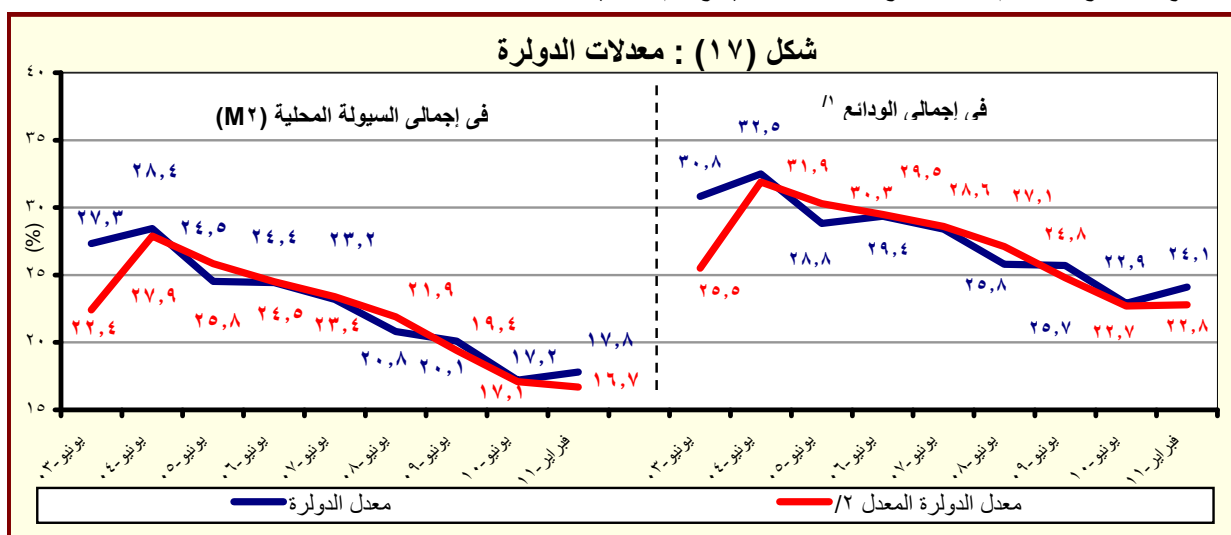

المصدر : البنك المركزي المصري.

١/ بخلاف الودائع لدى البنك المركزي المصري.

٢/ يشير الى معدل الدولار بعد تحييد أثر تغير سعر الصرف على المكون الأجنبي في جملة الودائع. وعلى سبيل المثال فإن معدل الدولار في إجمالي الودائع في يونيو ٢٠٠٦ كان ينبغي أن يبلغ ٢٣,١% بدلا من ٢٦,٥% في حالة عدم حدوث تغيير في سعر الصرف خلال العام السابق.

جدول (٢٨) : التسهيلات الائتمانية من البنوك ^{١/}

(مليون جنيه)

١١-فبراير-١١	١٠-ديسمبر-١٠	١٠-نوفمبر-١٠	١٠-فبراير-١٠	٠٩-فبراير-٠٩	٠٨-فبراير-٠٨	٠٧-فبراير-٠٧	٠٦-فبراير-٠٦	إجمالي أرصدة التسهيلات الائتمانية
٤٦٩,٤٩٦	٤٦٥,١٠٩	٤٥٨,٠٨١	٤٧٤,٦٦٩	٤٣٧,٠٧٢	٤٣٠,٣٣٩	٣٨٥,٤١٢	٣١٣,٢٥٥	
(٧,٤)	(٦,٨)	(٥,٩)	(٩,٦)	(١,٦)	(١١,٧)	(١٣,٣)	(٥,٢)	
٣٨,٨٢١	٣٨,٧٨٢	٣٨,١٧٢	٣٨,٥٣٠	٣٢,٦٣٤	٣١,٧٤٢	٣١,٠٢٣	٢٠,٩٢١	للحكومة ^{٢/}
(١٩,٠)	(١٧,٦)	(١١,٦)	(١٥,٣)	(٢,٨)	(٢,٣)	(٢٧,٧)	(١٨,٣)	
١٨,٩٥٦	١٩,١٧٥	١٩,٤٥٧	١٩,٩٦٢	١٢,٣٩٥	٨,١٤٣	١٠,٥٦٠	١٠,٦٣٦	بالعملة المحلية
١٩,٨٦٥	١٩,٦٠٧	١٨,٧١٥	١٨,٥٦٨	٢٠,٢٣٩	٢٣,٥٩٩	٢٠,٢٦٣	١٠,٢٨٥	بالعملة الأجنبية
٤٣٠,٦٧٥	٤٢٦,٣٢٧	٤١٩,٩٠٩	٤٣٦,١٣٩	٤٠٤,٤٣٨	٣٩٨,٥٩٧	٣٥٤,٣٨٩	٢٩٢,٣٣٤	لغير الحكومة
(٦,٥)	(٦,٠)	(٥,٤)	(٩,١)	(١,٥)	(١٢,٥)	(١٢,٢)	(٤,٣)	
٢٩٥,٨١٢	٢٩٢,٣٦٠	٢٨٨,٠٩٤	٣٠١,٢٢٩	٢٨٥,٢٢٩	٢٧٨,١٨٠	٢٥٠,٣٤٧	٢٢١,٧٣٥	بالعملة المحلية
١٣٤,٨٦٣	١٣٣,٩٦٧	١٣١,٨١٥	١٣٤,٩١٠	١١٩,٢٠٩	١٢٠,٤١٧	١٠٤,٠٤٢	٧٠,٥٩٩	بالعملة الأجنبية
ملاحظات (نسبة مئوية):								
٨٤,٧	٨٤,٦	٨٤,٦	٨٥,٢	٨٣,٩	٨٥,٧	٨٥,٠	٨٢,٤	التسهيلات الائتمانية الممنوحة الى القطاع الخاص ^{٣/}
٥٢,١	٥١,٣	٥٠,٢	٥٢,٩	٥٣,٧	٥٧,٦	٥٤,٨	٦٢,٥	القروض الى الودائع للقطاع غير الحكومي ^{٤/}
٣٣,٣	٣٣,٩	٣٣,١	٣٤,٢	٢٩,٦	٣٢,٥	٣٥,٢	٢٣,٩	القروض الى الودائع للقطاع الحكومي
٣٣,٠	٣٣,٠	٣٢,٩	٣٢,٣	٣١,٩	٣٣,٥	٣٢,٣	٢٨,٣	التسهيلات الائتمانية بالعملة الأجنبية الى جملة التسهيلات
٥١,٢	٥٠,٦	٤٩,٠	٤٨,٢	٦٢,٠	٧٤,٣	٦٥,٣	٥٢,٣	التسهيلات الائتمانية بالعملة الأجنبية للقطاع الحكومي الى جملة التسهيلات الممنوحة للقطاع الحكومي
٣١,٣	٣١,٤	٣١,٤	٣٠,٩	٢٩,٥	٣٠,٢	٢٩,٤	٢٤,٢	التسهيلات الائتمانية بالعملة الأجنبية للقطاع غير الحكومي الى جملة التسهيلات الممنوحة للقطاع غير الحكومي

المصدر : البنك المركزى المصرى.

* مبدئى.

() معدل النمو عن الفترة المقابلة فى العام السابق.

١/ لا يتضمن التسهيلات الائتمانية المقدمة من قبل البنك المركزى المصرى.

٢/ يشمل الجهاز الإدارى والهيئات الخدمية و المحليات والهيئات الاقتصادية.

٣/ يشمل كل من قطاع الأعمال الخاص والقطاع العائلى و قطاع العالم الخارجى (غير المقيمين) .

٤/ يشمل قطاع الاعمال العام، قطاع الأعمال الخاص و القطاع العائلى و قطاع العالم الخارجى (غير المقيمين).

شكل (١٨) : توزيع التسهيلات الائتمانية الممنوحة للجهات غير الحكومية بحسب القطاعات (فبراير ٢٠١١)

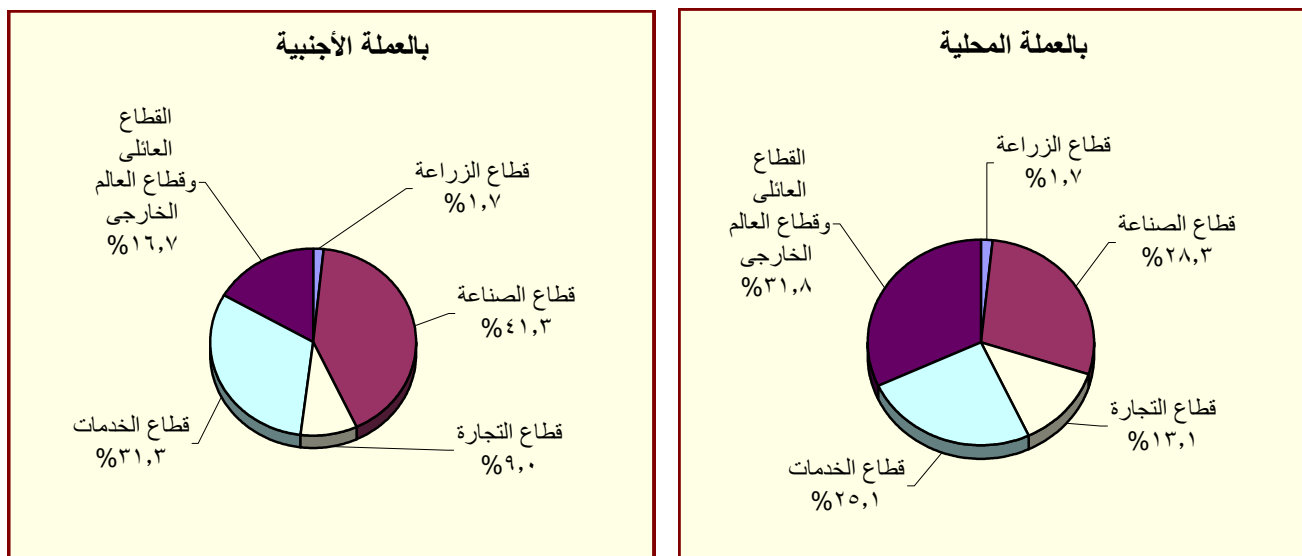

المصدر : البنك المركزى المصرى.

جدول (٢٩) : هيكل أسعار الفائدة المحلية

متوسط سعر الفائدة على القروض (سنة فاقل) ^{١/}	متوسط سعر الفائدة على الودائع ٣ أشهر ^{٢/}	سعر العائد على أدون خزانة ٩١ يوم	سعر العائد على شهادات الإستثمار ^{٣/}	سعر العائد على ودائع صندوق توفير البريد ^{١/}
متوسط سنوي				
٢٠٠٣/٢٠٠٢	١٠,٠٠	١٣,٧٠	٨,٦٩	٨,٣١
٢٠٠٤/٢٠٠٣	١٠,٠٠	١٣,٤٠	٧,٩٦	٨,٤١/
٢٠٠٥/٢٠٠٤	١٠,٠٠	١٣,٣٩	٧,٦٦	١٠,١٢
٢٠٠٦/٢٠٠٥	٩,٠٠	١٢,٧١	٦,٥٣	٨,٨٢
٢٠٠٧/٢٠٠٦	٩,٠٠	١٢,٦٤	٦,٠١	٨,٦٥
٢٠٠٨/٢٠٠٧	١٠,٠٠	١٢,٢٢	٦,٠٩	٦,٩٧
٢٠٠٩/٢٠٠٨	٩,٠٠	١٢,٣٩	٧,٠٣	١١,٣٢
٢٠٠٩/٢٠١٠	٨,٥٠	١١,٣٥	٥,٩٧	٩,٨٦
متوسط شهري				
مارس-١٠	٨,٥٠	١١,١٠	٦,٠٠	٩,٦١
ابريل-١٠	٨,٥٠	١١,١٠	٦,٠٠	٩,٦٦
مايو-١٠	٨,٥٠	١١,٢٠	٥,٩٠	١٠,٠٨
يونيو-١٠	٨,٥٠	--	--	١٠,٢٦
يوليو-١٠	٨,٥٠	١١,١٠	٦,٣٠	١٠,١٦
اغسطس-١٠	٨,٥٠	١٠,٩٠	٦,٣٠	٩,٧٢
سبتمبر-١٠	٨,٥٠	١٠,٩٠	٦,٤٠	٩,٥٦
اكتوبر-١٠	٨,٥٠	١١,٠٠	٦,٦٠	٩,٠٦
نوفمبر-١٠	٨,٥٠	١٠,٩٠	٦,٦٠	٨,٩٣
ديسمبر-١٠	٨,٥٠	١٠,٧٠	٦,٦٠	٩,٠٦
يناير-١١	٨,٥٠	١٠,٧٠	٦,٥٠	٩,٤٩
فبراير-١١	٨,٥٠	١٠,٦٠	٦,٥٠	١٠,٥٩
مارس-١١	٨,٥٠	--	--	١١,٣٢

المصدر : البنك المركزي المصري.

-- بيان غير متاح.

١/ أسعار نهاية الفترة.

٢/ بدءاً من سبتمبر ٢٠٠٥، تعكس البيانات المتوسط المرجح لسعر الفائدة الشهري لمجموعة من البنوك تمثل نحو ٨٠ % من تعاملات الجهاز المصرفي. وقبل هذا التاريخ، تعكس البيانات متوسط بسيط لأسعار الفائدة الأسبوعية لأغلبية البنوك.

٣/ فائدة بسيطة.

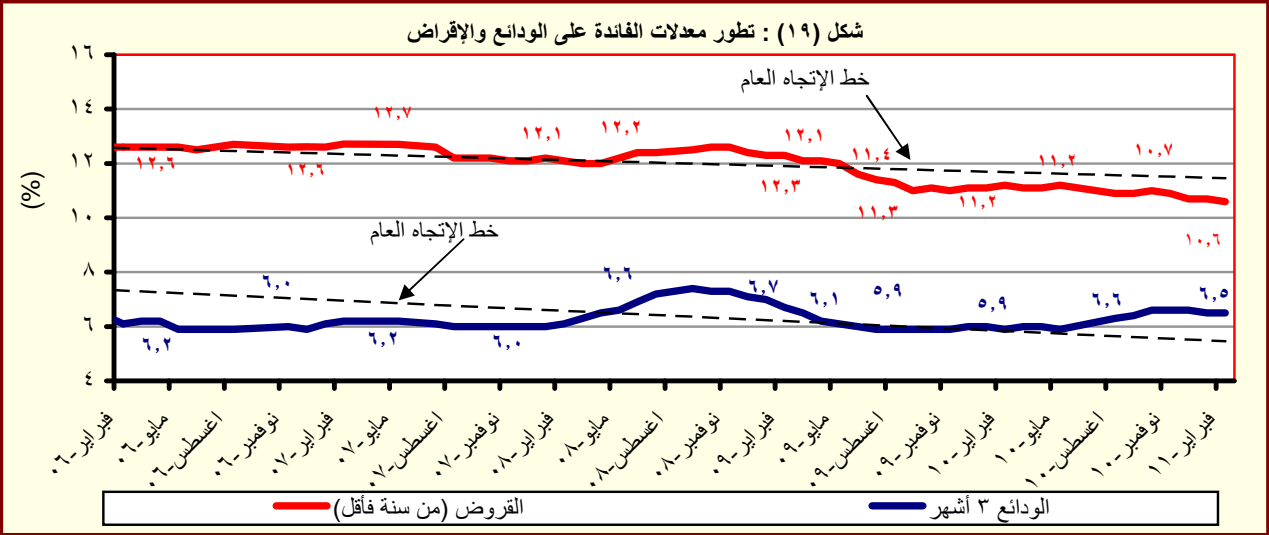

المصدر : البنك المركزي المصري.

جدول (٣٠) : متوسط أسعار عائد المعاملات بين البنوك (الإنترنتك)^{١/}

متوسط سنوي	ليلة واحدة	أسبوع	شهر	أكثر من شهر
٢٠٠٣	٨,٤	٩,٤	٩,٧	٩,٩
٢٠٠٤	٨,٢	٩,٨	١٠,٧	١٠,٣
٢٠٠٥	٩,٥	١٠,١	١٠,٤	١٠,٧
٢٠٠٦	٨,٦	٨,٨	٨,٨	٨,٨
٢٠٠٧	٨,٨	٨,٩	٩,٠	٩,١
٢٠٠٨	١٠,٣	١٠,٣	١٠,٢	١٠,٣
٢٠٠٩	٩,٥	٩,٥	٩,١	٩,٦
٢٠١٠	٨,٣	٨,٣	٨,٣	٨,٤
متوسط شهري				
مارس-١٠	٨,٢٧	٨,٢٧	٨,٣١	٨,٣٢
ابريل-١٠	٨,٢٧	٨,٢٧	٨,٣١	٨,٥١
مايو-١٠	٨,٢٧	٨,٢٧	٨,٣١	٨,٤١
يونيو-١٠	٨,٢٧	٨,٢٨	٨,٣٢	٨,٤٥
يوليو-١٠	٨,٢٧	٨,٢٨	--	٨,٣٥
اغسطس-١٠	٨,٢٦	٨,٢٨	--	--
سبتمبر-١٠	٨,٢٦	٨,٢٧	٨,٢٥	--
اكتوبر-١٠	٨,٢٦	٨,٢٦	٨,٢٩	--
نوفمبر-١٠	٨,٢٦	٨,٢٦	--	٨,٤٠
ديسمبر-١٠	٨,٢٦	٨,٢٧	--	٨,٣٦
يناير-١١	٨,٢٦	٨,٢٧	٨,٥٠	٨,٢٧
فبراير-١١	٨,٧٤	٨,٨٦	--	--
مارس-١١	٩,٠٥	٩,٢٤	--	--

المصدر : البنك المركزي المصري.

-- بيان غير متاح

١/ تم استخدام بيانات متوسط أسعار العائد بين البنوك (الإنترنتك) بدلاً من متوسط تكلفة الاقتراض بين البنوك (كاييور) بدءاً من مارس ٢٠٠٣. وتعد أسعار العائد بين البنوك مقياساً أفضل لتطورات السوق لتغطيتها الأوسع لمعاملات البنوك التجارية، والمتخصصة، وبنوك الإستثمار.

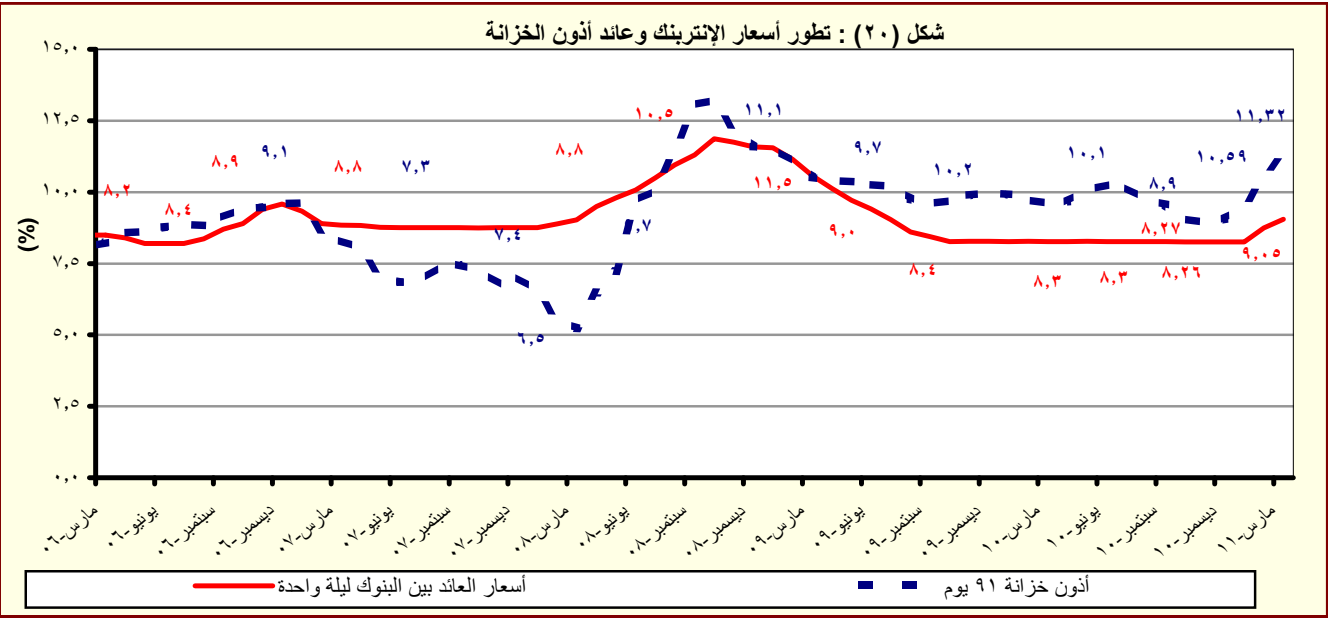

المصدر : البنك المركزي المصري.

القسم السابع

القطاع المالى و الإستثمارات

٥٥	المؤشرات الرئيسية لسوق المال	جدول (٣١)
٥٦	عمليات الإستحواذ فى السوق المصرية	جدول (٣٢)
٥٧	تطور برنامج الخصخصة	جدول (٣٣)
٥٨	أداء مؤشرات IFCG للأسواق الناشئة	جدول (٣٤)
٥٩	الأرصدة القائمة لأذون الخزانة وفقاً للقطاعات الحائزة لها	جدول (٣٥)
٦٠	محفظة الأوراق المالية لدى البنوك	جدول (٣٦)
٦١	صافى الإستثمارات الأجنبية المباشرة موزعة بحسب الدول	جدول (٣٧)

جدول (٣١): المؤشرات الرئيسية لسوق المال^١

يونيو-٠٦	يونيو-٠٧	يونيو-٠٨	يونيو-٠٩	يونيو-١٠	نوفمبر-١٠	ديسمبر-١٠	يناير-١١	مارس-١١ ^{١/٤}
٤,٧٧٣	٧,٨٠٣	٩,٨٢٧	٥,٧٠٣	٦,٠٣٣	٦,٧٠٥	٧,١٤٢	٥,٦٤٧	٥,٤٦٤
مؤشر EGX-٣٠ (CASE سابقاً) ^{١/٢}								
-١١,٠	٠,٤	-١١,١	-٣,٨	-٧,٩	٠,٥	٦,٥	-٢٠,٩	-٣,٢
معدل العائد الشهري (%)								
٢,٢	١,٠	١,٠	٢,٠	١,٣	٠,٩	٠,٦	٢,٩	٤,٧
معدل تنذبذ السوق ^{١/٣}								
٤١١	٦٢١	٦٥١	--	--	--	--	--	--
مؤشر شهادات الإيداع الدولية ^{١/٤}								
١٤,٢	٥٠,٩	٤,٩	--	--	--	--	--	--
معدل العائد السنوى (%)								
-٩,٢	٨,٤	-٧,٤	--	--	--	--	--	--
معدل العائد الشهري (%)								
٣٧٧	٦٠٢	٨١٣	٤٦٤	٤١٠	٤٧٨	٤٨٨	٤٠٧	٤٠٨
رأس المال السوقى ^{١/٥} (مليار جنيه)								
٦١,٠	٨٠,٨	٩٠,٨	٤٤,٥	٣٤,٠	٣٤,٧	٣٥,٤	٢٩,٥	٢٩,٦
نسبة للناتج المحلى الإجمالى ^{١/٦}								
٦٥٦	٥٤٤	٣٧٥	٣٣٣	٢١٥	٢١٣	٢١٢	٢١٢	٢١٢
عدد الشركات								
الأسهم والسندات المتداولة								
القيمة (مليون جنيه)	١٢,٣٩٨	٣٣,٠٢٧	٤٧,١٧١	٦٠,٢٨٥	٤٦,٥٠٧	٢٥٢١٥	٢٣٩١٣	١٣٧٩٣
معدل التغير الشهري (%)	-٤٨,٢	٩,٢	-٣٣,٠	٦٩,٣	٦٠,٩	٤,٤	٣,٥	-٤٢,٣
معدل التغير السنوى (%)	٤,٠	١٦٦,٤	٤٢,٨	٢٧,٨	-٢٢,٩	-٧٧,٢	-٢٠,٨	-٤٨,٢
صافى مشتريات الأجانب								
القيمة (مليون دولار)	-٤٣	-١,٢٤٠	١٩٩	-١٠٦	٤٣	١٤٤	١١٦	-١٤٢
الكمية (ألف سهم)	-٦,٩٩٧	-٢٩٧,٢٧٠	٢٣,٢٥٥	٥٦٢	٩٣,٦١٠	-٧٧,٥٠٨	-٤٥,٧٩٠	-١٧,٣٧١
نسبة الكمية إلى جملة الاسهم المتداولة (%)	٢٥	٣١	٢٠	١٢	٢٢	٢٦	٣٤	٤٠
مؤشرات أخرى								
مؤشر الانتشار ^{١/٧}	٤٧,٢	٤٤,٤	٣٩,٨	٤٦,٣	٤٣,٩	٤٩,٠	--	--
مضاعف الربحية ^{١/٨}	١٤,٣	٢١,٩	١٥,٧	١١,٥	١٢,٦	١٤,١	١٢,٣	١٢,٤
العائد على الكوبون (%) ^{١/٩}	٥,٧	٤,١	٦,٥	٧,٢	٧,٥	٧,١	٨,٧	٧,٥
نسبة السعر إلى القيمة الذفترية (%)	٢,٩	٤,٨	٤,٩	١١,٢	٤,٥	٣,٣	٤,٥	١,٧

المصدر: البورصة المصرية وهيئة سوق المال.

-- بيان غير متاح.

١/ جدير بالذكر أن البيانات الحديثة التى تخص شهر فبراير ٢٠١١ غير متاحة نظراً لإغلاق البورصة المصرية طوال الشهر.

٢/ أكبر ٣٠ شركة من حيث السيولة والقيمة. المؤشر = ١٠٠٠ فى ١/١/١٩٩٨.

٣/ على أساس الإنحراف المعيارى للعوائد اليومية خلال الفترة.

٤/ يعبر المؤشر عن متوسط بسيط لأسعار الإقفال اليومية لـ ٨ شهادات إيداع دولية والمسجلة فى بورصة لندن.

٥/ يمثل ناتج ضرب عدد الأسهم القائمة فى سعر السوق السائد.

٦/ قامت وزارة التنمية الاقتصادية بتقدير قيمة الناتج المحلى الإجمالى لعام ٢٠١١/٢٠١٠ بنحو ١٣٧٨ مليار جنيه ، مقارنة بناتج محلى إجمالى حقق قدره ١٢٠٦,٧ مليار جنيه فى عام ٢٠٠٩/٢٠١٠.

٧/ متوسط المؤشر خلال الشهر. ويعطى هذا المقياس دلالة على الإتجاه العام لارتفاع السوق. ففى حالة تسجيل المؤشر لأقل من ٥٠ نقطة يعد هذا إشارة إلى حدوث إرتفاع جزئى للأسهم المسجلة بالسوق وليس إتجاهاً عاماً لكافة الأسهم.

٨/ يعرف أيضاً بمعدل السعر على العائد، ويقاس بنسبة سعر السوق لكل سهم إلى أرباحه السنوية.

٩/ محسوب على أداء أنشط ٥٠ شركة.

١٠/ الكوبون السنوى الموزع / سعر السهم الجارى.

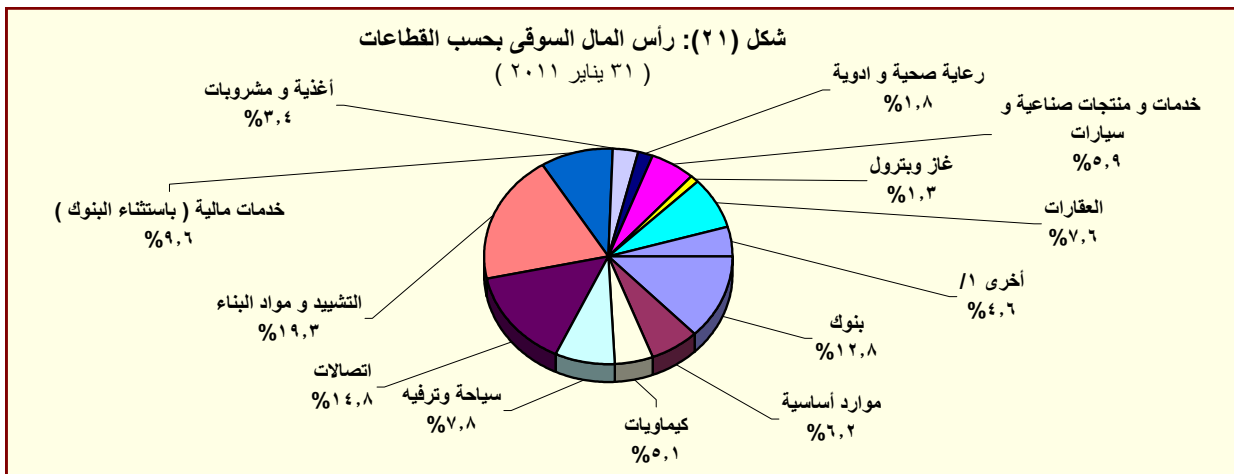

المصدر: النشرة الشهرية لبورصتى القاهرة والإسكندرية.

١/ تتضمن قطاعات المعدات الكهربائية والهندسية، الإعلام، التجارة، تكنولوجيا المعلومات، الزراعة والصيد، الورق والتعبئة والبلاستيك، المصانع والتخزين، خدمات متنوعة، خدمات التجزئة، و سلع الإستهلاك العائلى.

جدول (٣٢): عمليات الإستحواذ فى السوق المصرية
(أغسطس ٢٠٠٨ - يناير ٢٠١١)

التاريخ	المشتري	الورقة المالية	القيمة (مليون جنيه)	نسبة الإستحواذ (%)
يناير-١١	مستثمرون أفراد	ببراميدز كابيتال لتداول الاوراق المالية	٢,٠	١٠,٠
يناير-١١	مجموعة من المستثمرين	بلتون المالية القابضة	٦٤,٨	٨٩,٢
ديسمبر-١٠	البنك الوطنى للتنمية	القاهرة الوطنية للاستثمار والأوراق المالية	٣٣,٩	٢٤,٨
اغسطس-١٠	المصرية القابضة للغازات الطبيعية (ايجاس)	غاز مصر	٦٧٤,٢	٨٠,٠
اغسطس-١٠	شارم دريمز القابضة للسياحة والفنادق	رواد مصر للاستثمار السياحي	٦٢,٩	١٠,١٢
يوليو-١٠	الشركة المصرية العامة للسياحة و الفنادق	التعمير السياحي	٥٦,٦	٦٥,٢٩
يناير-١٠	البنك الأهلى المتحد (شركة مساهمة بحرينية)	البنك الأهلى المتحد (مصر)	٩٨٤,٩	٤٤,٤٠
يناير-١٠	مجموعة سليمان القابضة للاستثمارات المالية ^{١/}	لورد للاستيراد والتصدير	٨٢,٥	٩٩,٩٨
يناير-١٠	مجموعة سليمان القابضة للاستثمارات المالية ^{١/}	لورد للصناعات الدقيقة	٩٥,٧	٩٦,٨٧
يناير-١٠	مجموعة سليمان القابضة للاستثمارات المالية ^{١/}	لورد انترناشونال	٦٥,١	٩٩,٩٨
ديسمبر-٠٩	سامكريت للأستثمار الهندسى	سامكريت مصر	٤٠٧١,٠	٩٩,٦٠
ديسمبر-٠٩	Beltone Partners Holding Ltd	بلتون المالية القابضة	٧٢,٦	٩٩,٨٠
ديسمبر-٠٩	الجونة للنقل السياحى	الشركة الدولية القابضة للفنادق	١٩٤٤,٤	٩٩,٧٠
ديسمبر-٠٩	مستثمرون أفراد	الكان القابضة	١٢,٥	١٢,٧٠
نوفمبر-٠٩	لافارج بيلدينج ماتريلز تريدينج ايجيبث	لافارج للأسمنت مصر	١٥٤٦٦,٠	٥٣,٦٥
اغسطس-٠٩	أوليمبك جروب للإستثمارات المالية ^{٢/}	القاهرة للصناعات المغذية	٦٦,٤	٩٨,٨٠
يونيو-٠٩	أوراسكوم لصيانة مصانع الأسمدة ^{١/}	المصرية للأسمدة	٣٤٦٨,٨	٩٩,٩٩
ابريل-٠٩	Global Investment And Management Group Limited	المنصورة للراتنتاج والصناعات الكيماوية	٢٩,١	٦٩,١٠
ابريل-٠٩	البنك الوطنى للتنمية	الوطنية للزجاج والبلور	١٨٢,٥	٨٨,٣٠
مارس-٠٩	مؤسسة التمويل الدولية (IFC)	بنك الإسكندرية	١١٠٦,٨	٩,٧٥
مارس-٠٩	مستثمر هندى	الإسكندرية للخدمات الطبية - مركز الإسكندرية الطبى	٩٦,٧	٨٦,٣٥
ديسمبر-٠٨	حديد البحر الأحمر	مصر الوطنية للصلب (عتاقة)	١٤,٨	٤,٠٠
ديسمبر-٠٨	حديد البحر الأحمر	مصر الوطنية للصلب (عتاقة)	٣٥٥,٨	٩٦,٠٠
ديسمبر-٠٨	مجموعة من المستثمرين	جنرال للهندسة و المحركات	٢,٦	٤٢,٦٠
اكتوبر-٠٨	النعيم القابضة للاستثمارات	النعيم للاستثمارات المالية	٩,٥	٣٨,٠٠
سبتمبر-٠٨	شركة ماك القابضة للصناعة	شركة الإسفنج المصرية	١٩,٢	٢٨,٨٠
سبتمبر-٠٨	شركة شركاء بلتون القابضة المحدود	بلتون المالية القابضة	٦٨,٦	٩٩,٨٦
سبتمبر-٠٨	Prime Industrial Holding	الوطنية للزجاج والبلور	١٩٢,١	٨٨,٣٢
اغسطس-٠٨	شركة أبو ظبى للخدمات المالية	السلام للوساطة فى الأوراق المالية	٢١,٠	٧٠,٠٠
اغسطس-٠٨	المصرية لصناعة المنسوجات	دايس للملابس الجاهزة	٨٨,٠	٦٠,٠٠
اغسطس-٠٨	مجموعة من المستثمرين	كيماويات البناء الحديث الدولية	١٩,٤	٤٨,٥٠

المصدر: النشرة الشهرية للبورصة المصرية.

١/ القيمة بالدولار الامريكى.

٢/ عملية تبادل أسهم.

جدول (٣٣): تطور برنامج الخصخصة
(١٩٩١ / ١٩٩٢ - ٢٠٠٩ / ٢٠١٠*)

بيع مشروعات قانون ٢٠٣ ^{١/}		بيع المشروعات المشتركة ^{١/}		شركات قطاع عام أخرى		الإجماليات	
العدد	الحصيلة	العدد	الحصيلة	العدد	الحصيلة	العدد	الحصيلة
١١	٤١٨	-	-	-	-	١١	٤١٨
١٤	٨٦٧	-	-	-	-	١٤	٨٦٧
١٢	٩٧٧	-	-	-	-	١٢	٩٧٧
٢٩	٤,٥٩٥	-	-	-	-	٢٩	٤,٥٩٥
٢٣	٢,٤٨٧	-	-	-	-	٢٣	٢,٤٨٧
٣٣	١,٨٢٤	-	-	-	-	٣٣	١,٨٢٤
٣٩	٤,٦٩٤	١	١٤	١	١٤	٤٠	٤,٧٠٨
١١	٢٥٢	٧	١١٨	-	-	١٨	٣٧٠
٧	٧٣	٣	٨٧٩	-	-	١٠	٩٥٢
٦	٤٩	١	٦٤	-	-	٧	١١٣
٩	٤٢٨	٤	١١٥	-	-	١٣	٥٤٣
١٦	٨٢٤	١٢	٤,٨١٩	-	-	٢٨	٥,٦٤٣
٤٧	١,٨٤٣	١٧	٧,٦٤٧	١	٥,١٢٢	٦٥	١٤,٦١٢
٤٥	٢,٧٧٤	٧	١,٥٥٩	١	٩,٢٧٤	٥٣	١٣,٦٠٧
٢٠	٧٤٥	١٦	٣,٢٣٨	-	-	٣٦	٣,٩٨٣
١٥	١,١٣٠	٢	٨٣	-	-	١٧	١,٢١٣
-	-	٤	٥٠	-	-	٤	٥٠

المصدر: وزارة الإستثمار

بيانات معدلة.

* بيانات ميدنية . جدير بالذكر أنه قد تم إرجاء برنامج الخصخصة خلال معظم السنة المالية ٢٠٠٨/٢٠٠٩ في ضوء إعداد "برنامج الملكية الشعبية" والذي تم تأجيله من جراء أثر الأزمة المالية العالمية على السوق المحلي.

١/ يتضمن بيع الأراضي غير المستغلة.

٢/ تعبر بيانات الشركات المشتركة عن قيمة مساهمة القطاع العام بها.

جدول (٣٤): أداء مؤشرات S&P / IFCI للأسواق الناشئة ^{١/}

الترتيب	الأسواق الناشئة ^{٢/}	العائد (%)	
		التغير الشهري يناير- ١١	التغير السنوى (منذ بداية العام) يناير- ١١
١	المجر	١١,٨	١١,٨
٢	التشيك	٨,٦	٨,٦
٣	روسيا	٣,٣	٣,٣
٤	تايوان	٣,٠	٣,٠
٥	كوريا	٢,٦	٢,٦
٦	بولندا	٢,٠	٢,٠
٧	ماليزيا	١,٥	١,٥
٨	المغرب	١,٣	١,٣
٩	الصين	-٠,١	-٠,١
١٠	المكسيك	-٢,٧	-٢,٧
١١	البرازيل	-٤,٤	-٤,٤
١٢	الفلبين	-٨,٢	-٨,٢
١٣	تركيا	-٨,٨	-٨,٨
١٤	شيلي	-٨,٩	-٨,٩
١٥	بيرو	-٩,١	-٩,١
١٦	تايلاند	-٩,٢	-٩,٢
١٧	اندونيسيا	-٩,٧	-٩,٧
١٨	جنوب افريقيا	-١٢,١	-١٢,١
١٩	الهند	-١٢,٨	-١٢,٨
٢٠	مصر	-٢٠,١	-٢٠,١

المصدر: التقرير الشهري للبورصة المصرية

١/ بناء على مؤشر أسعار ستاندرد آند بورز/ هيئة التمويل الدولية (IFCI). يقيس المؤشر الأداء اليومي لأكثر الأسهم نشاطاً في البورصات المحلية، حتى لو لم تكن متاحة أمام المستثمرين الأجانب.

٢/ تم استبعاد الأرجنتين من مؤشر أسعار ستاندرد آند بورز/ هيئة التمويل الدولية (IFCI) إعتباراً من ٢١ سبتمبر ٢٠٠٩، كما كان قد تم استبعاد فنزويلا من مؤشرات ستاندرد آند بورز/ هيئة التمويل الدولية للأسواق الناشئة في ١١ ابريل ٢٠٠٧.

جدول (٣٥): الأرصدة القائمة لأذون الخزانة وفقا للقطاعات الحائزة لها

(مليون جنيه)

	يونيو-٠٦	يونيو-٠٧	يونيو-٠٨	يونيو-٠٩	يونيو-١٠	أكتوبر-١٠	نوفمبر-١٠	ديسمبر-١٠	يناير-١١
إجمالي الأرصدة القائمة	١٠٣,١٤٤	١١٨,٦٥٧	١٤٦,٤٣٩	٢٣٩,٠٨٠	٢٦٦,١٢١	٢٧٣,٣٠٩	٢٧٤,٠٦٠	٢٨١,٨٦٥	٢٩١,٨٦٥
العملاء الاجانب	--	--	--	٤,٩٤٥	٣٨,٣٧٠	٦٢,٨١١	٦١,٣٠١	٥٩,٣٥٠	٥٧,٧٠٩
شركات التعامل فى الأوراق المالية	١١	٠	١٧	٩٨٨	٨٠٠	١,٠٩٢	١,١٤٢	١,٢٨٢	١,٣٨٨
الشركات القابضة و الإستثمارية	١٩٠	١١١	٧١	٥,٢٠٨	٥,٩٢٦	٧,٥٠٠	٦,٨٥٠	٦,٧١٩	٦,١١٩
البنوك	٨٣,٤٠٠	٧٦,٢٧١	١٠٠,٠٦٣	١٩٤,٩٢٩	١٧٦,٥٢٠	١٥٥,٣٩٠	١٥٥,٢٤٩	١٦٥,٨٩٨	١٦٧,٤٥٢
بنوك قطاع عام	٤٦,٥٨٤	٤٢,٧٤٧	٥٩,٤٢٩	١١٠,٤٨٢	٩١,٢٧٦	٧٣,٦٢٩	٧٤,٠٧٤	٧٤,٩٣٠	٧٦,٧٧٧
بنوك قطاع خاص	٣٦,٤١٦	٣١,٩٦٤	٣٨,٧٨٣	٦٧,٥٧٠	٦٦,٥٣٠	٦٥,٦٣٤	٦٥,٦٦٨	٧٥,٣٣٠	٧٦,٤٦٢
بنوك فروع أجنبية	--	--	--	٩,٢٢٢	١٠,٧٤٨	٩,١٩٩	٩,١٧٨	٨,٩٧١	٨,٤٠٧
بنك الإستثمار القومى	٤٠٠	١,٥٦٠	١,٨٥١	٢,٧١٥	٢,٧٤٩	١,٩٧٧	١,٥٠٣	١,٢٠٢	١,٢٤٣
بنوك متخصصة	--	--	--	٤,٩٤٠	٥,٢١٧	٤,٩٥١	٤,٨٢٦	٥,٤٦٥	٤,٥٦٣
شركات التأمين	١٧٢	٨٠	٨١	١,٥٦٨	١,٨٠٣	٢,٤٢٣	٢,٣٩١	٢,٤٤١	٢,٥١٥
قطاع عام	٠	٦٦	--	١,٠٩٥	٩٤١	١,٥٩٩	١,٥٧٠	١,٦٢٠	١,٦٠٩
قطاع خاص ^{١/}	١٧٢	١٤	--	٤٧٣	٨٦٢	٨٢٤	٨٢١	٨٢١	٩٠٦
صناديق الإستثمار	٥,١٠٥	٦,٣٩٩	١٢,٤٤٢	٢٤,٧٣١	٣٣,٠٣٤	٢٩,٥٣٨	٣١,١٩٨	٣٠,٠٥٩	٣٩,٢٦٥
صناديق التأمين	١,٨٩٨	٢,٥١١	١,٠١٦	١,٠٩٦	٧٥٧	٧,٠٢٧	٧,٧٥٦	٧,٨٤٣	٧,٩٥٦
قطاع الاسكان و التعمير	--	--	--	١٦٨	١٩٧	٢٨٨	١٦٣	٢٥٠	١٧٩
قطاع التجارة	٠	٠	٠	٣	٥٠	١٨	١١	١١	٩
قطاع الصناعات التحويلية	٣٩	٧١	٦٠	٩١	٢٢٩	٣٢٢	٣٠٢	٣٣١	٢٥٥
القطاع المالى	--	--	--	٤٢	٥٣١	٤٨٦	٧٠٣	٧٧٢	٦٨٨
قطاع النقل و المواصلات/ الكهرباء/ غاز/ صحة	--	--	--	١	٢١	٢٧	٢٥	٢٤	٢٧
القطاع الافراد	١١٤	١٣٤	١١	٤٩٥	١,٨١٦	١,٧٤٠	١,٨١٣	١,٧٩٥	١,٧١٢
قطاع البنترول و التعدين	--	--	--	٢,٠١٠	١,٩٢٢	٩٤٧	٩٢٢	٧١٢	١,١١٥
قطاع الخدمات	٢٥١	٢٩٩	١١٢	٩٤	٨٥٠	١,٠٣٨	١,٢٣١	٩٧٤	١,٠٧١
مجالات أخرى ^{٢/}	١,٦٥٨	١٣٩	٤٠٦	٢,٧١١	٣,٢٩٥	٢,٦٦٢	٣,٠٠٣	٣,٤٠٤	٤,٤٠٥

المصدر: البنك المركزى المصرى.

-- بيان غير متاح.

١/ يتضمن شركات التأمين الخاصة و الفروع الاجنبية.

٢/ تتضمن ٤٥ مليار جنيه اذون خزانه (صكوك) أصدرت لصالح البنك المركزى المصرى وفقاً للإتفاق مع وزارة المالية لاستخدامها فى عمليات السوق المفتوح. وجدير بالذكر فقد تم إهلاك كافة الاذون المصدرة لصالح البنك المركزى خلال الربع الأول من عام ٢٠٠٦/٢٠٠٧.

جدول (٣٦) محفظة الأوراق المالية لدى البنك ^{١/}

(مليون جنيه)

يناير-١١	ديسمبر-١٠	نوفمبر-١٠	أكتوبر-١٠	يونيو-١٠	يونيو-٠٩	يونيو-٠٨	يونيو-٠٧	يونيو-٠٦	
٤١٣,٤٢٣	٤٤١,١٧٩	٤٤٠,٥٨٥	٤٣٢,٦٠٨	٤٠٥,٨٩٥	٣٣٢,٥٩٧	٢٠١,٨٥٨	١٧٦,٠٩٨	١٩٣,٩٦٥	إجمالي الأوراق المالية
٣٧٣,٢٣٩	٣٦٣,٥٩٩	٣٤٩,٨٧٧	٣٣٨,٩٥٤	٣٣٨,٨٣٤	٢٩٧,١٩٤	١٦٨,١٨٢	١٤٣,٥٩٨	١٦٢,٤٠٣	بالعملة المحلية
٤٠,١٨٤	٧٧,٥٨٠	٩٠,٧٠٨	٩٣,٦٥٤	٦٧,٠٦١	٣٥,٤٠٣	٣٣,٦٧٦	٣٢,٥٠٠	٣١,٥٦٢	بالعملة الأجنبية
٣٤١,٠١٨	٣٤١,٧٤٧	٣٢٧,٩٨٧	٣١٧,٠١٣	٣١٨,٨٧٦	٢٧٦,٠٩٥	١٤٨,٦٦٥	١١١,٢٨٨	١٣١,٢١٣	القطاع الحكومي
٣٣٧,٠٣١	٣٢٥,٩٨٩	٣١٢,٠٨٩	٣٠١,٢٦٤	٣٠٣,٢٩٧	٢٦٢,٠٤٤	١٣٥,١٢٩	٩٦,٦٥٢	١١٥,١٤٦	بالعملة المحلية ومنها:
٣,٩٨٧	١٥,٧٥٨	١٥,٨٩٨	١٥,٧٤٩	١٥,٥٧٩	١٤,٠٥١	١٣,٥٣٦	١٤,٦٣٦	١٦,٠٦٧	بالعملة الأجنبية
-	-	-	-	-	-	-	١٧,٦١٧	٢١,٥٦٣	صكوك البنك المركزي (بالعملة المحلية)
١,٠٣٧	١,٠٨٦	١,٠٤٥	١,٠٤١	١,٠٥٢	١,٣٣٨	١,٤١٤	٧٦١	٨٥٩	قطاع الأعمال العام
١,٠٣٧	١,٠٨٦	١,٠٤٥	١,٠٤١	١,٠٥٢	١,٣٣٨	١,٤١٤	٧٦١	٨٥٩	بالعملة المحلية
-	-	-	-	-	-	-	-	-	بالعملة الأجنبية
٤٠,٧٨٧	٤١,٨١٦	٤٢,٤٢١	٤٢,٣٤٨	٣٩,٩٩١	٣٩,٢٨٧	٣٦,٥٢٣	٣٢,٠٤٢	٢٨,٣٨٠	قطاع الأعمال الخاص
٣٥,٠٨١	٣٦,٤٣٤	٣٦,٦٥٣	٣٦,٥٩٢	٣٤,٣٩٤	٣٣,٧٥٥	٣١,٦٠٩	٢٨,٥٦٨	٢٤,٨٣٥	بالعملة المحلية
٥,٧٠٦	٥,٣٨٢	٥,٧٦٨	٥,٧٥٦	٥,٥٩٧	٥,٥٣٢	٤,٩١٤	٣,٤٧٤	٣,٥٤٥	بالعملة الأجنبية
٣٠,٥٨١	٥٦,٥٣٠	٦٩,١٣٢	٧٢,٢٠٦	٤٥,٩٧٦	١٥,٨٧٧	١٥,٢٥٦	١٤,٣٩٠	١١,٩٥٠	قطاع العالم الخارجى (غير المقيمين)
٩٠	٩٠	٩٠	٥٧	٩١	٥٧	٣٠	٠	٠	بالعملة المحلية
٣٠,٤٩١	٥٦,٤٤٠	٦٩,٠٤٢	٧٢,١٤٩	٤٥,٨٨٥	١٥,٨٢٠	١٥,٢٢٦	١٤,٣٩٠	١١,٩٥٠	بالعملة الأجنبية

المصدر: البنك المركزى المصرى

-- لا يوجد إصدار خلال الفترة المشار إليها.

١/ غير متضمن محفظة الأوراق المالية لدى البنك المركزى المصرى.

جدول (٣٧): صافى الإستثمارات الأجنبية المباشرة موزعة بحسب الدول

(مليون دولار)

بيان ربع سنوى				بيان سنوى				
اكتوبر- ديسمبر *١١/١٠	يوليو - سبتمبر *١١/١٠	ابريل- يونيو *١٠/٠٩	اكتوبر-ديسمبر *١٠/٠٩	٢٠٠٦/٢٠٠٥	٢٠٠٧/٢٠٠٦	٢٠٠٨/٢٠٠٧	٢٠٠٩/٢٠٠٨	٢٠١٠/٢٠٠٩*
٦٥٦	١٥٩٧	٢٤٢٦	٨٩٥	٦٧٥٨	٨١١٣	١٣٢٣٧	١١٠٥٣	٦١١١
٢٣٤١	٣١٢٢	٣٤٦٦	١٩٨٩	١١٠٠٨	١٢٨٣٦	١٧٨٠٢	١٣٠٨٤	٩٠٩٨
٨٢٢,٤	٤٢٧,٣	٤٠٨,٠	٣٥٣,٢	١٤٢٤,٩	٣٥١٥,٠	٦٤٤٧,٨	٤٦٨١,٣	٤٥٥٣,٥
٩٤,١	٤٣,٤	٢٦,٣	٣٤,٩	١٠٩,٧	١٠٢,٦	٢٥٠,٣	٩٧,٢	١١٣,٦
٧٧,٥	٢٩,١	١١٦,٦	٤١,٣	٢٨٦,٢	٢٥٤,٣	١٣٠٢,٧	٣٦,٧	٥٦٥,٧
٤٤٦,٢	١٨٨٧,٧	١٣٧١,٨	٨٦٧,٣	٤٩٢٦,١	٣٢٣١,٨	٣٢٣٩,٣	٢٢٠٩,٦	١٧٢٤,٧
٢,٧	٢٥,٣	٥,١	١٤,٢	٨٠,٥	٢٧,٠	٢٠,٨	٦,٧	٣٦١,٤
١٩,٧	٨٥,٧	٣١,٢	٦٢,٥	١٢٨,٨	١٣٤,٠	٥٥,٧	٣٩,٦	٨,٤
١٨,٧	١١٢,٨	١٠١,٠	٣٧,٩	٣٢٣,٤	٥١٤,١	٣٦٥,٤	٢٠٤,٠	٩٩,٠
١٨٥,٧	٤٢,٨	٧٥,٦	٥٨,٣	٣٠٣,٥	١٠٣٧,٤	٧٢٦,٢	٣٠٤٩,٥	٦٣,٠
١٤,٠	٥,٠	١١٤,٦	٣,٣	١٨٨,٧	١١٨,٠	١٥٩٧,٢	٢٤,٨	٧٢,٥
٢٢,٧	١٦,٦	٢٨,٠	٧,٨	٦٤,١	٢٠,٥	٣٩,٦	١٨,٦	٦٥,٦
٣,٣	٣,٣	٢,٧	٠,٥	٩,٨	١١,١	٤,٩	١,٢	٠,٠
٨٠,٦	٢٤,١	٤١,٤	٢٠,١	١١١,٤	١٥٤,٦	٢٣٦,٠	٤٩,٤	٧٨,٣
٥٥٣,١	٤١٩,٢	١١٤٣,٥	٤٨٧,٤	٣٠٥١,٠	٣٧١٥,٧	٣٥١٦,٣	٢٦٦٥,٧	١٣٩٢,٢
١٦٨٥-	١٥٢٥-	١٠٤٠-	١٠٩٤-	٤٢٥٠-	٤٧٢٣-	٤٥٦٦-	٢٠٣١-	٢٩٨٧-

المصدر: البنك المركزى المصرى

* أرقام مبدئية.

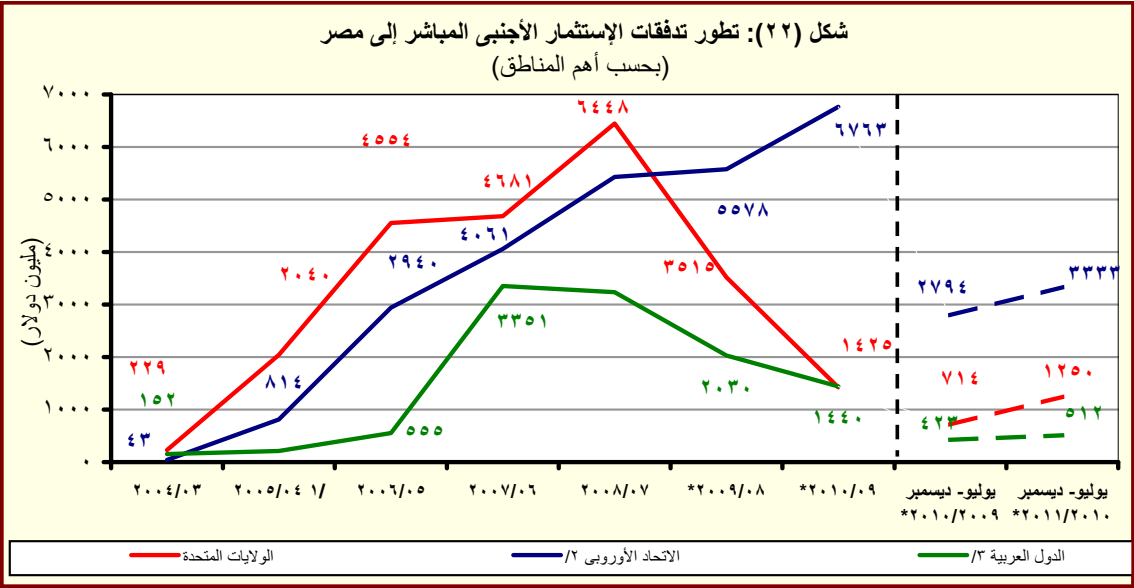

المصدر: البنك المركزى المصرى

* مبدئى.

^{١/} تشمل إستثمارات فى قطاع البترول بقيمة ٢٦٣٨ مليون دولار.

^{٢/} تتضمن النمسا وبلجيكا والدنمارك وقبرص وفرنسا وألمانيا واليونان وإيطاليا ولوكسمبورج والبرتغال ورومانيا وأسبانيا والسويد وهولندا والمملكة المتحدة.

^{٣/} تشمل البحرين والأردن والكويت ولبنان وليبيا وعمان وقطر والسعودية وتونس والإمارات ودول عربية أخرى.

القسم الثامن

معاملات القطاع الخارجى

ميزان المدفوعات - ميزان المعاملات الجارية (بيان سنوى)-----	٦٥	جدول (٣٨)
ميزان المدفوعات - ميزان المعاملات الرأسمالية (بيان سنوى)-----	٦٦	جدول (٣٩)
ميزان المدفوعات - ميزان المعاملات الجارية (بيان ربع سنوى)-----	٦٧	جدول (٤٠)
ميزان المدفوعات - ميزان المعاملات الرأسمالية (بيان ربع سنوى)-----	٦٨	جدول (٤١)
مؤشرات قياس أداء معاملات القطاع الخارجى-----	٦٩	جدول (٤٢)
بيانات التجارة الخارجية : الميزان التجارى طبقاً للتصنيف الوظيفى للأمم المتحدة-----	٧٠	جدول (٤٣)
بيانات التجارة الخارجية : الصادرات طبقاً للتصنيف الوظيفى للأمم المتحدة-----	٧١	جدول (٤٤)
بيانات التجارة الخارجية : الواردات طبقاً للتصنيف الوظيفى للأمم المتحدة-----	٧٢	جدول (٤٥)
حصيلة الصادرات البترولية-----	٧٣	جدول (٤٦)
أهم مؤشرات قطاع السياحة-----	٧٣	جدول (٤٧)
حركة الملاحة فى قناة السويس-----	٧٣	جدول (٤٨)
الصادرات حسب التوزيع الجغرافى-----	٧٣	جدول (٤٩)

جدول (٣٨): ميزان المدفوعات - ميزان المعاملات الجارية
بيان سنوى

(مليون دولار)

يوليو- ديسمبر * ٢٠١١/٢٠١٠	يوليو- ديسمبر * ٢٠١٠/٢٠٠٩	٢٠١٠/٢٠٠٩ *	٢٠٠٩/٢٠٠٨	٢٠٠٨/٢٠٠٧	٢٠٠٧/٢٠٠٦	٢٠٠٦/٢٠٠٥	
١٣,٣٢٢-	١١,٩٢٩-	٢٥,١٢٠-	٢٥,١٧٣-	٢٣,٤١٥-	١٦,٢٩١-	١١,٩٨٦-	الميزان التجارى ^{١/}
١٢,٦٦٨	١١,٥١٧	٢٣,٨٧٣	٢٥,١٦٩	٢٩,٣٥٦	٢٢,٠١٨	١٨,٤٥٥	الصادرات
٥,٤٣٠	٤,٩٨٧	١٠,٢٥٩	١١,٠٠٥	١٤,٤٧٣	١٠,١٠٨	١٠,٢٢٢	بترولى
٧,٢٣٨	٦,٥٣٠	١٣,٦١٥	١٤,١٦٤	١٤,٨٨٣	١١,٩١٠	٨,٢٣٣	غير بترولى
٢٥,٩٩٠-	٢٣,٤٤٦-	٤٨,٩٩٣-	٥٠,٣٤٢-	٥٢,٧٧١-	٣٨,٣٠٨-	٣٠,٤٤١-	الواردات
٢,٩٣٤-	٢,١٩٦-	٥,١٦١-	٧,٠٣٢-	٩,٥٦١-	٤,١٢٨-	٥,٣٥٩-	بترولى
٢٣,٠٥٦-	٢١,٢٥٠-	٤٣,٨٣٢-	٤٣,٣١٠-	٤٣,٢١٠-	٣٤,١٨٠-	٢٥,٠٨٢-	غير بترولى
٥,٥٨٤	٦,٢٨٤	١٠,٣٣٩	١٢,٥٠٢	١٤,٩٦٦	١١,٤٩٨	٨,١٩١	الخدمات (صافى)
١٣,٠٤٨	١٢,٢٧٠	٢٣,٥٦٣	٢٣,٨٠١	٢٧,٢١١	٢٠,٤٥٦	١٧,٤٣٨	المتحصلات
٤,١٧٠	٣,٤٧٠	٧,٢١٧	٧,٤٨١	٧,٥٦٠	٦,٣٧١	٤,٩٤٧	النقل
٢,٥٠٨	٢,٢٦٢	٤,٥١٧	٤,٧٢١	٥,١٥٥	٤,١٧٠	٣,٥٥٩	ومنه: قناة السويس
٦,٩٤٣	٦,٠٠٧	١١,٥٩١	١٠,٤٨٨	١٠,٨٢٧	٨,١٨٣	٧,٢٣٥	السياحة والسفر
٢١١	٥٠٦	٨٢٩	١,٩٣٧	٣,٢٨٩	٣,٠٤٥	٢,٠٠٢	دخل الاستثمار
٦٩	٩٨	٢١٨	٢٥٣	١٨٨	٢٥٤	٣٥٨	خدمات حكومية
١,٦٥٥	٢,١٨٩	٣,٧٠٨	٣,٦٤٣	٥,٣٤٧	٢,٦٠٣	٢,٨٩٦	متحصلات أخرى
٧,٤٦٤	٥,٩٨٦	١٣,٢٢٤	١١,٠٢٩٩	١٢,٢٤٥	٨,٩٥٧	٩,٢٤٧	المدفوعات
٨٣٩	٦٠٧	١,٢٣٠	١,٤٩٢	١,٦٢٠	١,٢٧٣	١,٢١٥	النقل
١,٢٢٨	١,٣١٦	٢,٣٢٨	٢,٧٣٩	٢,٨٩٥	١,٩١٨	١,٦٢٠	السياحة والسفر
٣,٠٣٨	١,٨٥٥	٥,١٩٤	١,٧٨٣	١,٩٣٠	١,٨٦٨	١,٤٧١	مدفوعات عن الاستثمار
٢٨٠	٢٨٥	٥٥٤	٦٢١	٦٧٥	٦٠٨	٥٨٧	ومنه: فوائد مدفوعة
٧٩٦	٦٠٤	١,٥٣٥	١,١٨٢	١,٣١٤	١,١٩٦	١,٣٢٠	المدفوعات الحكومية
١,٥٦٢	١,٦٠٣	٢,٩٣٩	٤,١٠٢	٤,٤٨٦	٢,٧٠٣	٣,٦٢٢	مدفوعات أخرى
٧,٧٣٨-	٥,٦٤٥-	١٤,٧٨١-	١٢,٦٧١-	٨,٤٤٩-	٤,٧٩٢-	٣,٧٩٥-	السلع والخدمات (صافى)
٦,٣٣٨	٤,٣٦٢	١٠,٤٦٣	٨,٢٤٧	٩,٣٣٨	٧,٠٦١	٥,٥٤٧	التحويلات (صافى)
١٦٧	٩٠٢	٩٥٤	٦١٤	٩٦١	٨٠٠	٥٧٢	التحويلات الرسمية (صافى)
٦,١٧٠	٣,٤٦٠	٩,٥٠٩	٧,٦٣٢	٨,٣٧٧	٦,٢٦١	٤,٩٧٥	التحويلات الخاصة (صافى)
١,٤٠١-	١,٢٨٣-	٤,٣١٨-	٤,٤٢٤-	٨٨٨	٢,٢٦٩	١,٧٥٢	الميزان الجارى

المصدر: البنك المركزى المصرى.

* مبدئى.

١/ يتضمن صادرات و واردات المناطق الحرة.

ملحوظة: بيانات التجارة فى هذا الجدول تم تجميعها من مصادر الجهاز المصرفى طبقاً للتدفقات النقدية. و قد تختلف هذه البيانات عن البيانات المجمعة لدى الجهاز المركزى للتعبئة العامة والإحصاء والمبنية على أساس التدفقات السلعية وفقاً لسجلات مصلحة الجمارك .

شكل (٢٣): توزيع متحصلات ميزان المعاملات الجارية

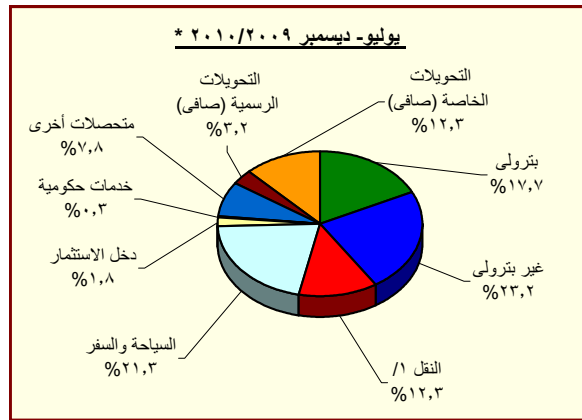
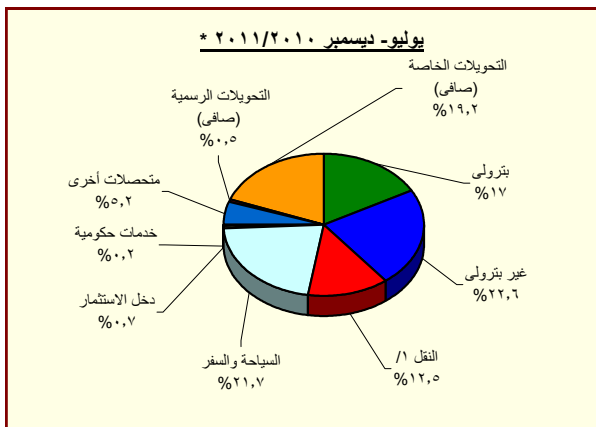

المصدر: البنك المركزى المصرى.

* مبدئى.

١/ يتضمن متحصلات قناة السويس.

جدول (٣٩): ميزان المدفوعات (تابع) - ميزان المعاملات الرأسمالية
بيان سنوي

(مليون دولار)

يوليو- ديسمبر *٢٠١١/٢٠١٠	يوليو- ديسمبر *٢٠١٠/٢٠٠٩	٢٠١٠/٢٠٠٩	٢٠٠٩/٢٠٠٨	٢٠٠٨/٢٠٠٧	٢٠٠٧/٢٠٠٦	٢٠٠٦/٢٠٠٥	
٢,٨١٧	٣,٢٨٦	٨,٣٢٥	٢,٤٨٥	٧,٥٥٨	٨٥٣	٣,٥١١	ميزان المعاملات الرأسمالية
١٩-	١٦-	٣٦-	٣-	٢	٣٩-	٣٨-	الحساب الرأسمالى
٢,٨٣٧	٣,٣٠٢	٨,٣٦٢	٢,٤٨٧	٧,٥٥٥	٨٩٢	٣,٥٤٩	الحساب المالى
٤٣٤-	٢٣٥-	٩٧٧-	١,٣٤١-	١,١١٣-	٥٣٦-	١٤٥-	تدفقات الاستثمار فى الخارج
٢,٢٥٣	٢,٦٢٦	٦,٧٥٨	٨,١١٣	١٣,٢٣٧	١١,٠٥٣	٦,١١١	تدفقات الاستثمارات المباشرة فى مصر (صافى) ^{١/}
٥٣-	١٣١-	٥٢٢-	٤١١-	٩٦٠-	٥٥٨-	٧٢٩-	استثمارات محفظة الأوراق المالية للخارج
٤,٥٧١	١,٥٦٤	٧,٨٧٩	٩,٢١١-	١,٣٧٤-	٩٣٧-	٢,٧٦٤	صافى تدفقات محفظة الأوراق المالية فى مصر ^{٢/}
٦٢٣	١٩٣-	١,٣٥٧	١,٠١٣-	٧٧٥	٥٥١-	٢,٦٩٠	و منها السندات ^{٣/}
٣,٥٠٠-	٥٢١-	٤,٧٧٧-	٥,١٣٦	٢,٢٣٦-	٨,١٣١-	٤,٤٥٢-	صافى الاستثمارات الأخرى
٤٧٧	١,٥٨٧	٢,٣٥٠	١,٢٥٢	١,١٧٨	٢,٠٣٩	١,٤٢٦	صافى الاقتراض
٧٦١-	٥٥٨-	٥٢٣-	١٢٢	٦٥٨-	٢٣٤-	٩٢٨-	القروض المتوسطة وطويلة الأجل
٢٤٦	٣٢٣	١,٢٢٩	٢,٠١٠	١,٠٠٩	١,٧٨٠	٧٩٦	المستخدم
١,٠٠٧-	٨٨١-	١,٧٥٢-	١,٨٨٩-	١,٦٦٦-	٢,٠١٥-	١,٧٢٣-	السداد
١٠-	٤-	٤٠-	٤٢٩-	١٤٤-	١٩٢-	١٠١-	تسهيلات موردين ومشتريين متوسطة الأجل
٤٤	٤٢	٥٢	٦٠	٢٠	٨٩	٦٢٥	المستخدم
٥٤-	٤٦-	٩٢-	٤٨٩-	١٦٤-	٢٨١-	٧٢٧-	السداد
١,٢٤٨	٢,١٤٩	٢,٩١٣	١,٥٥٩	١,٩٧٩	٢,٤٦٥	٢,٤٥٥	صافى تسهيلات موردين ومشتريين قصيرة الأجل
٤,٧٩٦-	٣,٢٨٠-	٩,٦٦٩-	٣,٧٤٤	٤,٤٠٣-	١٠,٩٤٢-	٥,١٠٣-	أصول أخرى
٢٢-	٨٧-	٤١-	٤٩	٤٨-	٢١٥-	٣	البنك المركزى المصرى
٣,٨١٠-	٤٠٧	٢,٠٧٣-	٨,٣١٤	٢,٤٨٦-	٩,٩٠١-	٤,١٩٨-	البنوك الأخرى
٩٦٤-	٣,٦٠٠-	٧,٥٥٥-	٤,٦١٩-	١,٨٦٨-	٨٢٦-	٩٠٨-	أخرى
٨١٩	١,١٧٢	٢,٥٤٢	١٤٠	٩٨٩	٧٧١	٧٧٥-	خصوم أخرى
٦	١,٢٠٧	١,١٨٧	٦	٠	١٦	٢	البنك المركزى المصرى
٨١٢	٣٦-	١,٣٥٥	١٣٤	٩٨٩	٧٥٥	٧٧٧-	البنوك الأخرى
٨٤٥-	٦٤٨	٦٥٢-	١,٢٣٨-	٣,٠٢٥-	٢,١٦٠	٢,٠١٠-	السهم والخطأ (صافى)
٥٧٢	٢,٦٥١	٣,٣٥٦	٣,٣٧٨-	٥,٤٢٠	٥,٢٨٢	٣,٢٥٣	الميزان الكلى

المصدر: البنك المركزى المصرى.

* مبدئى.

١/ تتضمن استثمارات أجنبية مباشرة فى قطاع البترول منذ الربع الأول من العام المالى ٢٠٠٥/٠٤.

٢/ تتضمن ٢٠٠٨/٠٧ سندات بالجنهيه المصرى(تدفقات للداخل)، و صافى تعاملات الأجانب فى أذون الخزانة المصرية (تدفقات للداخل)، بالإضافة إلى صافى تعاملات الأجانب فى شهادات الإيداع المصرية (تدفقات للخارج).

٣/ بدءاً من نوفمبر ٢٠٠٣، قام البنك المركزى المصرى بتغيير التوبيب الخاص بالسندات الدولارية السيادية (أصدرت فى يوليو ٢٠٠١ بقيمة ١,٥ مليار دولار) لتوضع تحت بند صافى إستثمارات المحافظ فى مصر بدلا من صافى الاقتراض كما كان متبع فى السابق. قيم السندات عاليه غير متضمنة تلك المملوكة من قبل المؤسسات المقيمة داخل مصر.

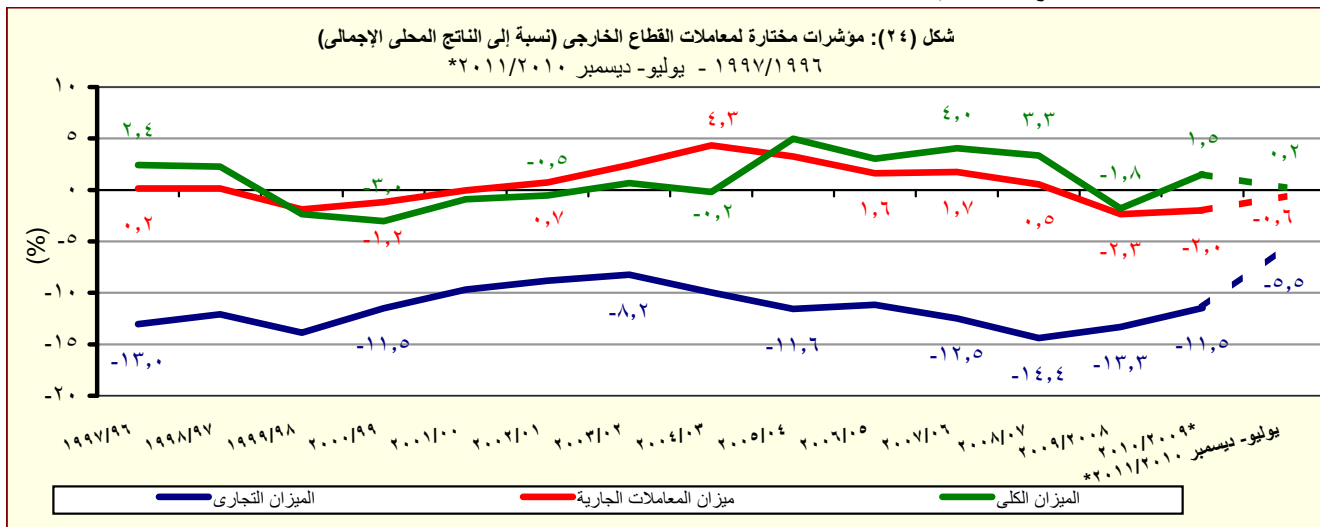

المصدر: البنك المركزى المصرى.

* مبدئى.

جدول (٤٠): ميزان المدفوعات - ميزان المعاملات الجارية

بيان ربع سنوى

(مليون دولار)

٢٠٠٩/٢٠٠٨			٢٠١٠/٢٠٠٩				٢٠١١/٢٠١٠		
الربع الثانى	الربع الثالث	الربع الرابع	الربع الاول	الربع الثانى	الربع الثالث	الربع الرابع	الربع الاول	الربع الثانى	
٧,٦٢٨-	٤,٨٦٦-	٥,٦٨٠-	٦,٢٥٤-	٥,٦٧٥-	٦,٦٠٨-	٦,٥٨٣-	٦,٦٣٠-	٦,٦٩٢-	الميزان التجارى ^{١/}
٥,٤٣٣	٥,٦٥٨	٥,٩١٥	٥,٣٩٠	٦,١٢٦	٥,٤٥٠	٦,٩٠٦	٦,١٠٢	٦,٥٦٦	الصادرات
١,٨٧١	٢,٦٠٧	٢,٤١٦	٢,٤٢٧	٢,٥٥٩	٢,٠٦٣	٣,٢٠٩	٢,٧٩٤	٢,٦٣٦	بترولى
٣,٥٦٢	٣,٠٥١	٣,٤٩٨	٢,٩٦٣	٣,٥٦٧	٣,٣٨٧	٣,٦٩٧	٣,٣٠٨	٣,٩٣٠	غير بترولى
١٣,٠٦١-	١٠,٥٢٤-	١١,٥٩٥-	١١,٦٤٤-	١١,٨٠٢-	١٢,٠٥٨-	١٣,٤٨٩-	١٢,٧٣٢-	١٣,٢٥٨-	الواردات
١,٩٩٥-	١,٢٦٩-	١,٥٠١-	١,٣٩٣-	٨٠٣-	١,٠٦٧-	١,٨٩٨-	١,٥٩٣-	١,٣٤١-	بترولى
١١,٠٦٦-	٩,٢٥٥-	١٠,٠٩٤-	١٠,٢٥١-	١٠,٩٩٩-	١٠,٩٩١-	١١,٥٩١-	١١,١٤٠-	١١,٩١٧-	غير بترولى
٣,٤٠٦	٢,١٥٨	٢,٨٧٩	٣,٣٠٢	٢,٩٨٣	٢,٤٧٨	١,٥٧٧	٢,٦٢٣	٢,٩٦١	الخدمات (صافى)
٦,١٤٩	٤,٨٦٠	٥,٣٨٢	٦,٢٧٢	٥,٩٩٨	٥,٤٧٢	٥,٨٢١	٦,٦٩٥	٦,٣٥٢	المتحصلات
٢,٠٢٣	١,٥٧٢	١,٦٥٦	١,٧٠٨	١,٧٦٢	١,٧٦٠	١,٩٨٧	٢,٠١٥	٢,١٥٥	النقل
١,٢٦٠	٩٦٠	١,٠٤٥	١,١٠٧	١,١٥٥	١,١٠٤	١,١٥١	١,٢٥٤	١,٢٥٤	ومنه : قناة السويس
٢,٤٥٨	٢,١٨٨	٢,٥٦١	٣,٢٣٠	٢,٧٧٧	٢,٧١٦	٢,٨٦٨	٣,٦٥٣	٣,٢٩٠	السياحة والسفر
٧١٧	٢٦١	٢٢٤	٢٥٨	٢٤٨	١٥٥	١٦٨	٨٢	١٢٩	دخل الاستثمار
٧٨	٤٣	٧٦	٣٥	٦٤	٣٩	٨١	١٥	٥٤	خدمات حكومية
٨٧٤	٧٩٥	٨٦٥	١,٠٤١	١,١٤٨	٨٠٢	٧١٧	٩٣١	٧٢٤	متحصلات أخرى
٢,٧٤٣	٢,٧٠٢	٢,٥٠٤	٢,٩٧٠	٣,٠١٦	٢,٩٩٤	٤,٢٤٤	٤,٠٧٣	٣,٣٩١	المدفوعات
٣٦٢	٢٨١	٢٨٧	٢٩٠	٣١٧	٣١٣	٣١٠	٣٨٠	٤٥٩	النقل
٧٢٦	٦٦٣	٥٥٩	٧١٤	٦٠٢	٤٦٢	٥٤٩	٦٣٢	٥٩٦	السياحة والسفر
٢٢١	٦٨٣	٣٨٠	٩٧٢	٨٨٣	١,٠٩٤	٢,٢٤٥	١,٩٠٤	١,١٣٤	مدفوعات عن الاستثمار
٩٨	٢١٧	٨٨	١٩٧	٨٨	١٨٩	٨٠	١٨٤	٩٥	ومنه : فوائد مدفوعة
٢٤٩	٢٠٢	٣٦٥	٢٩٣	٣١٢	٥٢٢	٤٠٨	٥٠٤	٢٩٢	المدفوعات الحكومية
١,١٨٦	٨٧٣	٩١٣	٧٠١	٩٠٢	٦٠٣	٧٣٢	٦٥٢	٩١٠	مدفوعات أخرى
٤,٢٢١-	٢,٧٠٨-	٢,٨٠٢-	٢,٩٥٣-	٢,٦٩٢-	٤,١٣٠-	٥,٠٠٦-	٤,٠٠٨-	٣,٧٣١-	السلع والخدمات (صافى)
٢,٦٧٥	١,٧٩٠	١,٨٠٨	٢,٤٥٩	١,٩٠٣	٢,٨٠٧	٣,٢٩٥	٣,٢٠٥	٣,١٣٢	التحويلات (صافى)
٤٢٨	٨٣	٢٦	٦٥٥	٢٤٧	٩-	٦١	١٤٨	١٩	التحويلات الرسمية (صافى)
٢,٢٤٧	١,٧٠٧	١,٧٨٢	١,٨٠٤	١,٦٥٦	٢,٨١٦	٣,٢٣٤	٣,٠٥٧	٣,١١٣	التحويلات الخاصة (صافى)
١,٥٤٧-	٩١٨-	٩٩٤-	٤٩٣-	٧٩٠-	١,٣٢٣-	١,٧١١-	٨٠٢-	٥٩٩-	الميزان الجارى

المصدر: البنك المركزى المصرى.

* مبدئى.

١/ يتضمن صادرات و واردات المناطق الحرة.

ملحوظة : بيانات التجارة فى هذا الجدول تم تجميعها من مصادر الجهاز المصرفى طبقاً للتدفقات النقدية. و قد تختلف هذه البيانات عن البيانات المجمعة لدى الجهاز المركزى للتعبئة العامة والإحصاء والمبنية على أساس التدفقات السلعية وفقاً لسجلات مصلحة الجمارك .

جدول (٤١): ميزان المدفوعات (تابع) - ميزان المعاملات الرأسمالية
بيان ربع سنوى

(مليون دولار)									
٢٠٠٩/٢٠٠٨			* ٢٠١٠/٢٠٠٩			* ٢٠١١/٢٠١٠			
الربع الثانى	الربع الثالث	الربع الرابع	الربع الاول	الربع الثانى	الربع الثالث	الربع الرابع	الربع الاول	الربع الثانى	
١٧٦	-١,٠٢٦	٨٦٩	٢,٨٣٧	٤٤٩	١,٨٧٧	٣,١٦٢	١,٠٣٢	١,٧٨٥	ميزان المعاملات الرأسمالية
-٠,٩	٠,١	-٢,٥	-١٤,٠	-٢,٤	-٠,٤	-١٩,٤	-٧,٩	-١١,٥	الحساب الرأسمالى
١٧٧	-١,٠٢٦	٨٧٢	٢,٨٥١	٤٥٢	١,٨٧٧	٣,١٨٢	١,٠٤٠	١,٧٩٧	الحساب المالى
-٣٠٥	-٧٥	-٢٦١	-٩٤	-١٤١	-٤١٣	-٣٢٨	-٢٨٤	-١٥٠	تدفقات الاستثمار فى الخارج
٢,٣٧٣	١,٢١١	٢,٨٧٥	١,٧٣١	٨٩٥	١,٧٠٦	٢,٤٢٦	١,٥٩٧	٦٥٦	تدفقات الاستثمارات المباشرة فى مصر (صافى) ^{١/}
-١٤٢	-١١	-١٢٦	-٤١	-٨٩	-٥٦٢	١٧٠	-٥٨	٥	استثمارات محفظة الأوراق المالية للخارج
-٣,٩٠٢	-١,٥٠٣	-٣٢١	١,١٨٦	٣٧٨	٥,٥٤٨	٧٦٨	٥,٩٠٠	-١,٣٢٩	صافى تدفقات محفظة الأوراق المالية فى مصر ^{٢/}
-٥٢٥	-٢٤٢	-١٥٥	-٨١	-١١٢	-٦٣	١,٦١٣	٧٢٣	-١٠٠	و منها السندات ^{٣/}
٢,١٥٤	-٦٤٨	-١,٢٩٦	٦٩	-٥٩٠	-٤,٤٠١	١٤٥	-٦,١١٥	٢,٦١٥	صافى الاستثمارات الأخرى
١٨٣	٤٥٤	٥٦٤	٦٢٠	٩٦٨	٦٤٨	١١٥	-١٦٤	٦٤١	صافى الاقتراض
٢١٧	٢٧١	٦٢	-٤٤٩	-١١٠	-٥٠١	٥٣٦	-٦٣٠	-١٣١	القروض المتوسطة وطويلة الأجل
٤٧٥	٩١٠	٣٦٠	٢٢٢	١٠١	١٧٢	٧٣٤	١١٥	١٣٢	المستخدم
-٢٥٨	-٦٣٩	-٢٩٨	-٦٧١	-٢١١	-٦٧٢	-١٩٨	-٧٤٥	-٢٦٢	السداد
-٤٣٠	٣	١	٢١	-٢٥	-٧	-٢٩	-١١	١	تسهيلات موردين ومشتريين متوسطة الأجل
٦,٦	١١,٨	٣٢,٨	٣٢,١	٩,٩	٢,٦	٧,٢	١٣,٦	٣٠,٢	المستخدم
-٤٣٦	-٩	-٣٢	-١١	-٣٤	-١٠	-٣٦	-٢٥	-٢٩	السداد
٣٩٦	١٨١	٥٠١	١,٠٤٧	١,٤١٠٢	١,٤١٥٥	-٣٩٢	٤٧٨	٧٧٠	صافى تسهيلات موردين ومشتريين قصيرة الأجل
١,٧٣٩	-١,٤٤٩	-١,٤٥٠	-١,٧٤٤	-١,٥٣٦	-٥,١٣٩	-١,٢٥٠	-٦,٥٥٨	١,٧٦٢	أصول أخرى
٥	٤٤	-٢٩	-٥	-٨١	٥٣	-٧	-٢٢	٠,١	البنك المركزى المصرى
٤,٢٥٢	-٧٤١	-٢,٠٧٣	-١,٢٦٢	١,٦٦٩	-٣,٣٠٦	٨٢٦	-٦,٣٢٤	٢,٥١٣	البنوك الأخرى
-٢,٥١٩	-٤٥٣	٦٥٢	-٤٧٧	-٣,١٢٣	-١,٨٨٦	-٢,٠٦٩	-٢١٢	-٧٥٢	أخرى
٢٣٢	٤٦	-٤٠٩	١,١٩٤	-٢٢	٩١	١,٢٨٠	٦٠٦	٢١٣	خصوم أخرى
١٩	-١٤	-٠,٢	١,٢٠٤	٤	-٢٧	٧	٠	٦	البنك المركزى المصرى
٢١٣	٦٠	-٤٠٩	-١٠	-٢٦	١١٨	١,٢٧٣	٦٠٦	٢٠٦	البنوك الأخرى
٣٦٥	١٤٨	-٩١١	-٢٩٢	٩٤٠	-٩٩	-١,٢٠١	-٢١٥	-٦٣٠	السهم والخطأ (صافى)
-١,٠٠٦	-١,٧٩٦	-١,٠٣٥	٢,٠٥٢	٦٠٠	٤٥٥	٢٥٠	١٥	٥٥٧	الميزان الكلى

المصدر: البنك المركزى المصرى.

* مبدئى.

١/ تتضمن الإستثمارات الأجنبية المباشرة فى قطاع البترول منذ الربع الأول من ٢٠٠٥/٠٤.

٢/ تتضمن ٢٠٠٨/٠٧ سندات بالجنيه المصرى(تدفقات للداخل)، و صافى تعاملات الأجانب فى أذون الخزانة المصرية (تدفقات للداخل)، بالإضافة إلى صافى تعاملات الأجانب فى شهادات الإيداع المصرية (تدفقات للخارج).

٣/ بدءاً من نوفمبر ٢٠٠٣، قام البنك المركزى المصرى بتغيير التبويب الخاص بالسندات الدلارية السيادية (أصدرت فى يوليو ٢٠٠١ بقيمة ١,٥ مليار دولار) لتوضع تحت بند إستثمارات المحافظ فى مصر بدلاً من صافى الاقتراض كما كان متبع فى السابق. قيم السندات عاليه غير متضمنة تلك المملوكة من قبل المؤسسات المقيمة داخل مصر.

جدول (٤٢): مؤشرات قياس أداء معاملات القطاع الخارجى

يوليو- ديسمبر ٢٠١١/٢٠١٠*	يوليو- ديسمبر ٢٠١٠/٢٠٠٩*	٢٠١٠/٢٠٠٩	٢٠٠٩/٢٠٠٨	٢٠٠٨/٢٠٠٧	٢٠٠٧/٢٠٠٦	٢٠٠٦/٢٠٠٥
(مليون دولار)						
٣٢,٠٥٣	٢٨,١٤٩	٥٧,٨٩٩	٥٧,٢١٧	٦٥,٩٠٤	٤٩,٥٣٤	٤١,٤٤٠
(١٣,٩)	(١١,٥)-	(١,٢)	(١٣,٢)-	(٣٣,٠)	(١٩,٥)	(٢٠,٨)
٣١,٨٨٦	٢٧,٢٤٦	٥٦,٩٤٥	٥٦,٦٠٣	٦٤,٩٤٤	٤٨,٧٣٤	٤٠,٨٦٨
(١٧,٠)	(١٢,٩)-	(٠,٦)	(١٢,٨)-	(٣٣,٣)	(١٩,٢)	(٢٣,٠)
٣٣,٤٥٤	٢٩,٤٣٢	٦٢,٢١٧	٦١,٦٤١	٦٥,٠١٦	٤٧,٢٦٥	٣٩,٦٨٨
(١٣,٧)	(١٤,٢)-	(٠,٩)	(٥,٢)-	(٣٧,٦)	(١٩,١)	(٢٦,٥)
(نسبة مئوية، إلا إذا ذكر خلاف ذلك)						
المتحصلات الجارية / المدفوعات الجارية						
٩٥,٣	٩٢,٦	٩١,٥	٩١,٨	٩٩,٩	١٠٣,١	١٠٣,٠
٩٥,٨	٩٥,٦	٩٣,١	٩٢,٨	١٠١,٤	١٠٤,٨	١٠٤,٤
٤٨,٧	٤٩,١	٤٨,٧	٥٠,٠	٥٥,٦	٥٧,٥	٦٠,٦
٣٩,٧	٤٢,٣	٤١,٩	٤٤,٥	٤٥,٢	٤٥,٢	٤٥,٢
٢٢,٧	٢٤,٠	٢٣,٩	٢٥,٠	٢٢,٩	٢٤,٤	٢٠,١
٧٧,٧	٧٩,٧	٧٨,٧	٨١,٧	٨١,٢	٨١,٠	٧٦,٧
٨,٣	٨,٧	٨,٦	٧,٥	٧,٩	٨,٩	٩,٠
١٧٤,٨	٢٠٥,٠	١٧٨,٢	٢١٠,٧	٢٢٢,٢	٢٢٨,٤	١٨٨,٦
٢١,٨	٢٢,٠	٢٠,٤	١٨,٥	١٦,٧	١٦,٨	١٧,٧
٥٣,٢	٤٩,٠	٤٩,٢	٤٤,١	٣٩,٨	٤٠,٠	٤١,٥
٤,٢	٤,٣	٤,١	٥,٢	٣,٨	٥,٩	٧,٣
٣,٠	٣,٠	٦,٢	٧,٥	٩,١	٩,١	٧,٧
٥,٤	٥,٦	١٠,٨	١٢,٦	١٦,٧	١٥,٧	١٦,٢
٢,٩	٢,٧	٥,٣	٥,٥	٦,٧	٦,٣	٦,٧
٠,٦-	٠,٦-	٢,٠-	٢,٣-	٠,٥	١,٧	١,٦
٠,٢	١,٢	١,٥	١,٨-	٣,٣	٤,٠	٣,٠
١٠٩,٢	١١٨,٣	٥٨,٢	٥٥,١	٥١,٤	٦٠,٤	٧١,٤
١,٠	١,٢	١,١	١,٢	١,٢	١,٣	١,٤
٨٢٣,٩	٨٦٢,١	٦٩٤,٩	٦٤٠,٤	٨٤٨,٥	٨٨٠,٠	٧٤٠,٢
نسبة السيولة (%) ^{١/٣}						

المصدر: البنك المركزى المصرى وحسابات وزارة المالية.

* مبدئى.

() معدل النمو عن الفترة المقابلة فى العام السابق.

١/ تم تقدير قيمة خدمة الدين الخارجى من واقع بيانات ميزان المدفوعات.

٢/ قامت وزارة التنمية الاقتصادية بتقدير قيمة الناتج المحلى الإجمالى لعام ٢٠١١/٢٠١٠ بنحو ١٣٧٨ مليار جنيه ، مقارنة بناتج محلى إجمالى محقق قدره ١٢٠٦,٧ مليار جنيه فى عام ٢٠١٠/٢٠٠٩.

٣/ (الإحتياطى الدولى متضمن الذهب و أصول البنوك فى الخارج) / (خدمة الدين + الإلتزامات الخارجية السائلة).

جدول (٤٣): بيانات التجارة الخارجية - الميزان التجارى
طبقاً للتصنيف الإقتصادى للأمم المتحدة (BEC)

(مليون جنيه)								البند
يوليو- مارس ٢٠١١/١٠*	يوليو- مارس ٢٠١٠./٠٩	٢٠١٠./٢٠٠٩*	٢٠٠٩/٢٠٠٨	٢٠٠٨/٢٠٠٧	٢٠٠٧/٢٠٠٦	٢٠٠٦/٢٠٠٥		
١٥٥,٦٧٠-	١٣٢,٠٨٣-	١٦٩,٢٨٢-	١٨٧,٢٨٦-	١٧٢,٤٧٧-	١٣٤,٦٥١-	٩٧,٥١٥-	الميزان الكلى	
(١٧,٩)		(٩,٦)-	(٨,٦)	(٢٨,١)	(٣٨,١)	(٧٣,٩)		
١٨,٧٢١-	١٣,١٦٨-	١٧,٧٧٧-	١٥,٨٧٩-	١٧,١٨٩-	٧,٨٢٦-	٧,٣٥٥-	١١١ سلع غذائية أولية (للصناعة)	
٧٣١-	١,٠٩٣-	١,٠٤٠-	٢٢٨	١,٩٤٩	١,١٢٩-	١,٧٥٩	١١٢ سلع غذائية أولية (للإستهلاك)	
٧,٨١٦-	٤,٦٦٤-	٧,٠٥٣-	٨,٤١٦-	٧,٩٨٥-	٥,٧٣٣-	٤,٩٠٦-	١٢١ سلع غذائية مصنعة (للصناعة)	
٧,٥٤٤-	٣,٧٤٣-	٤,٨٥٥-	٣,٩٣١-	٤,٢٣٢-	٤,٥٠٩-	٢,٤٣٣-	١٢٢ سلع غذائية مصنعة (للإستهلاك)	
١٤,٨٧١-	١١,٥٣١-	١٥,٧٢٧-	١٤,١١٤-	١٥,٥٥١-	٩,٣٨١-	٨,٩٧٠-	٢١ مستلزمات صناعية أولية	
٤٨,٤٩٦-	٤٩,٨٣٣-	٦٥,١٩٣-	٦٢,٤٥٧-	٦٧,٦٠٠-	٤٥,٢٦٢-	٣٥,٢٦٩-	٢٢ مستلزمات صناعية مصنعة	
٧,٧٢٥	٤,٣٣٨-	٣,٧٥٧-	٥,٥٤٨-	١,١٣٣-	٤٧٠-	١,٥٦١-	٣١ وقود وزيوت (خام)	
١,٧٠٥	٣,٤٤٤	٦,٦٦٥	٢,٠٦٠-	٤,٦١٣-	٢,٢٠٢-	١,٤٠٨-	٣٢ وقود مصنع و زيوت اخرى	
٢٩,٠٤٥-	١٣,٠٦٣-	١٦,٣٥٢-	٣٢,١٣٥-	٢٢,٨٩٣-	٣٠,٢٣٤-	١٣,٧٨٤-	٤١ سلع رأسمالية عدا معدات النقل	
١٢,٧٥٥-	٨,٦٤٤-	١١,٢٩٢-	١١,٣٩٣-	٩,٠٠٠-	٧,٠٧١-	٨,٦٤٠-	٤٢ قطع غيار وأجزاء سلع رأسمالية	
٥,٧٦٤-	٥,٦٧٢-	٧,٤٦٨-	٧,٥٤٣-	٧,٨٧٠-	٦,٣١٥-	٤,٨٩٩-	٥١ سيارات الركوب	
٥,٧٣٧-	٤,٧٠٩-	٦,٢٣٥-	٥,٢٢٧-	٦,١٠١-	٤,٩٢٧-	٤,٠١٥-	٥٢ سيارات اخرى	
٩,٥٤١-	٥,٥١١-	٧,٢٠٦-	٦,٥٤٦-	٧,٦١٩-	٦,١٧٩-	٤,٦٧٧-	٥٣ قطع غيار وأجزاء لوسائل النقل	
١,٤٢١-	٣,٨٣٦-	٤,٧٨١-	٩,٦٦٦-	٥٠-	١,١٥٧-	٩٨-	٦١ سلع إستهلاكية معمرة	
٢٨٦	٩٥٣-	٩١٠-	٢,٩٦٩	٣٢٧	٥١٥	٤٨٦	٦٢ سلع إستهلاكية نصف معمرة	
٢,٨٩٥-	٤,٧٣٣-	٦,٢٦٨-	٥,٧٤٨-	٣,٧٤٦-	٢,٧٥٧-	٢,٣٩٧-	٦٣ سلع إستهلاكية غير معمرة	
٤٧-	٣٥,٩٤-	٣٤-	١٨٢	٨٢٨	١٤-	٦٥٢	٧ أخرى	

المصدر: وزارة المالية - مصلحة الجمارك.
() معدل النمو السنوى.
* بيان مبدئى.

جدول (٤٤): بيانات التجارة الخارجية - الصادرات
طبقاً للتصنيف الإقتصادي للأمم المتحدة (BEC)

(مليون جنيه)

البند	٢٠٠٦/٢٠٠٥	٢٠٠٧/٢٠٠٦	٢٠٠٨/٢٠٠٧	٢٠٠٩/٢٠٠٨	٢٠١٠/٢٠٠٩	يوليو- مارس ٢٠١٠/٠٩	يوليو- مارس ٢٠١١/١٠
إجمالي الصادرات	٤٥,٦٣٤	٥٢,٨٤١	٥٦,٦٣٠	٦٠,٤١٨	٦٩,٦٤٨	٤٥,٠٦٩	٨٧,٨٠٦
	(٥٥,١)	(١٥,٨)	(٧,٢)	(٦,٧)	(١٥,٣)		(٩٤,٨)
١١١ سلع غذائية أولية (للصناعة)	٢٠٣	١٧٢	٢٥١	٢١٤	٢٧٥	١٧٧	٥٧٩
١١٢ سلع غذائية أولية (للاستهلاك)	٤,٣٣٥	١,٨٩٣	٥,٣٧٩	٢,٤٠٩	١,٧٣٠	١,٠٩٩	٤,٠٤١
١٢١ سلع غذائية مصنعة (للصناعة)	١٨٥	٣٨٤	٢٣٠	٢٣٥	٤٢٢	٢٧٠	١,٢٥٥
١٢٢ سلع غذائية مصنعة (للاستهلاك)	٢,٣٤٥	٣,٦٠١	٢,٩١١	٤,٠٠٠	٢,٩٧٠	١,٨٩١	٤,٠١٥
٢١ مستلزمات صناعية أولية	١,٢٩١	٢,٤٤٥	١,٦٠٢	٣,٤٠٢	١,٧٩٠	١,١٤٢	٤,٤٦٦
٢٢ مستلزمات صناعية مصنعة	١٧,٨٦٣	٢٢,٣٩٩	٢٢,١٦٧	٢٦,٨٤٨	٢٦,٣١٤	١٦,٦٨٥	٣٢,٠١٤
٣١ وقود وزيوت (خام)	٥,٣١٧	٥,٢٨٩	٦,٥٩٨	٢٧٩	٦,٦٩٩	٤,٢٥٨	١١,٣١٩
٣٢ وقود مصنع و زيوت اخرى	٥,٩٩٤	٩,٧٢٧	٧,٤٣٩	١٠,٢١١	٩,٥٥٥	٦,٠٧٤	١٤,٠٤٨
٤١ سلع رأسمالية عدا معدات النقل	١,١١٨	٢٦٩	١,٣٨٧	٢,٤٥٨	١٣,٢٧٣	٩,٢٦١	٩٢٧
٤٢ قطع غيار وأجزاء سلع رأسمالية	٣٦٦	٤٢٩	٤٥٤	١٩٤	٤٥٣	٢٨٨	٤٣٨
٥١ سيارات الركوب	٢١	٤٢	٢٦	٣٦	١٨٨	١١٩	٢١٩
٥٢ سيارات اخرى	١٨٣	٤٩	٢٢٧	١,٣٢٨	١٥٢	٩٩	٩٢٧
٥٣ قطع غيار وأجزاء لوسائل النقل	٨٤	١١٨	١٠٤	١٥٧	٥٣٣	٣٣٩	٧٢١
٦١ سلع إستهلاكية معمرة	١,٩٠٦	١,٠١٧	٢,٣٦٦	٥٢٢	٢٦٩	١٧٢	١,٧٩٥
٦٢ سلع إستهلاكية نصف معمرة	٢,٦٣٦	٣,٣٥٩	٣,٢٧٢	٥,٩١٢	٢,٥١٧	١,٦٠٠	٥,٥٢١
٦٣ سلع إستهلاكية غير معمرة	١,٠٧٢	١,٦٤٦	١,٣٣١	٢,٠٢٠	٢,٤٩٧	١,٥٨٨	٥,٤٢٥
٧ أخرى	٧١٤	١,١	٨٨٥,٧	١٩٣,٠	١١,٠	٧,٠	٩٧

المصدر: وزارة المالية - مصلحة الجمارك.

() معدل النمو عن الفترة المقابلة في العام السابق.

* بيان مبدئي

جدول (٤٥): بيانات التجارة الخارجية - الواردات طبقاً للتصنيف الإقتصادي للأمم المتحدة (BEC)

(مليون جنيه)

البند	٢٠٠٦/٢٠٠٥	٢٠٠٧/٢٠٠٦	٢٠٠٨/٢٠٠٧	٢٠٠٩/٢٠٠٨	٢٠١٠/٢٠٠٩	يوليو- مارس	يوليو- مارس
						٢٠١٠/١٠*	٢٠١١/١٠
إجمالي الواردات	١٤٣,١٥٠	١٨٧,٤٩٢	٢٢٩,١٠٧	٢٤٧,٧٠٤	٢٣٨,٩٣٠	١٧٧,١٥٢	٢٤٣,٤٧٥
	(٦٧,٥)	(٣١,٠)	(٢٢,٢)	(٨,١)	(٣,٥)-		(٣٧,٤)
١١١ سلع غذائية أولية (للصناعة)	٧,٥٥٨	٧,٩٩٨	١٧,٤٤٠	١٦,٠٩٣	١٨,٠٥٢	١٣,٣٤٥	١٩,٣٠٠
١١٢ سلع غذائية أولية (للإستهلاك)	٢,٥٧٦	٣,٠٢٢	٣,٤٣١	٢,١٨١	٢,٧٧٠	٢,١٩٢	٤,٧٧٣
١٢١ سلع غذائية مصنعة (للصناعة)	٥,٠٩٢	٦,١١٨	٨,٢١٥	٨,٦٥١	٧,٤٧٥	٤,٩٣٤	٩,٠٧١
١٢٢ سلع غذائية مصنعة (للإستهلاك)	٤,٧٧٨	٨,١١١	٧,١٤٣	٧,٩٣١	٧,٨٢٥	٥,٦٣٤	١١,٥٦٠
٢١ مستلزمات صناعية أولية	١٠,٢٦١	١١,٨٢٦	١٧,١٥٢	١٧,٥١٦	١٧,٥١٧	١٢,٦٧٣	١٩,٣٣٧
٢٢ مستلزمات صناعية مصنعة	٥٣,١٣٢	٦٧,٦٦٢	٨٩,٧٦٧	٨٩,٣٠٤	٩١,٥٠٧	٦٦,٥١٨	٨٠,٥١٠
٣١ وقود وزيوت (خام)	٦,٨٧٨	٥,٧٥٨	٧,٧٣١	٥,٨٢٨	١٠,٤٥٦	٨,٥٩٦	٣,٥٩٤
٣٢ وقود مصنع و زيوت اخرى	٧,٤٠٢	١١,٩٢٩	١٢,٠٥١	١٢,٢٧١	٢,٨٩٠	٢,٦٣٠	١٢,٣٤٣
٤١ سلع رأسمالية عدا معدات النقل	١٤,٩٠٢	٣٠,٥٠٢	٢٤,٢٨٠	٣٤,٥٩٤	٢٩,٦٢٥	٢٢,٣٢٤	٢٩,٩٧٢
٤٢ قطع غيار وأجزاء سلع رأسمالية	٩,٠٠٦	٧,٥٠٠	٩,٤٥٤	١١,٥٨٨	١١,٧٤٥	٨,٩٣٢	١٣,١٩٣
٥١ سيارات الركوب	٤,٩١٩	٦,٣٥٧	٧,٨٩٦	٧,٥٨٠	٧,٦٥٦	٥,٧٩١	٥,٩٨٣
٥٢ سيارات اخرى	٤,١٩٨	٤,٩٧٦	٦,٣٢٨	٦,٥٥٥	٦,٣٨٧	٤,٨٠٨	٦,٦٦٣
٥٣ قطع غيار وأجزاء لوسائل النقل	٤,٧٦١	٦,٢٩٧	٧,٧٢٣	٦,٧٠٣	٧,٧٣٩	٥,٨٥٠	١٠,٢٦٢
٦١ سلع إستهلاكية معمرة	٢,٠٠٤	٢,١٧٤	٢,٤١٦	١٠,١٨٨	٥,٠٥٠	٤,٠٠٨	٣,٢١٧
٦٢ سلع إستهلاكية نصف معمرة	٢,١٥٠	٢,٨٤٤	٢,٩٤٥	٢,٩٤٣	٣,٤٢٧	٢,٥٥٣	٥,٢٣٥
٦٣ سلع إستهلاكية غير معمرة	٣,٤٧٠	٤,٤٠٣	٥,٠٧٦	٧,٧٦٨	٨,٧٦٥	٦,٣٢١	٨,٣٢٠
٧ أخرى	٦٢	١٥	٥٨	١١	٤٥	٤٣	١٤٣

المصدر: وزارة المالية - مصلحة الجمارك.
() معدل النمو عن الفترة المقابلة في العام السابق.
*بيان مبدئي.

جدول (٤٦): حصيلة الصادرات البترولية

يوليو - ديسمبر *٢٠١١/٢٠١٠	٢٠١٠/٢٠٠٩	٢٠٠٩/٢٠٠٨	٢٠٠٨/٢٠٠٧	٢٠٠٧/٢٠٠٦	٢٠٠٦/٢٠٠٥	(مليون دولار)
٥,٤٣٠	١٠,٢٥٩	١١,٠٠٥	١٤,٤٧٣	١٠,١٠٨	١٠,٢٢٢	إجمالي الصادرات البترولية
٢,٢٤٤	٤,٤٧٥	٤,٠٠٤	٤,٩١١	٣,١٢٨	٣,٢١٤	البترول الخام
٣,١٨٦	٥,٧٨٤	٧,٠٠٠	٩,٥٦٢	٦,٩٨٠	٧,٠٠٩	منتجات بترولية

المصدر: البنك المركزى المصرى

* بيان مبدئى.

جدول (٤٧): أهم مؤشرات قطاع السياحة

يوليو - فبراير *٢٠١١/٢٠١٠	٢٠١٠/٢٠٠٩	٢٠٠٩/٢٠٠٨	٢٠٠٨/٢٠٠٧	٢٠٠٧/٢٠٠٦	٢٠٠٦/٢٠٠٥	
٩,١٥٥	١٣,٧٥٨	١٢,٢٩٣	١٢,٢٩٤	٩,٧٨٨	٨,٦٩٣	عدد السياح الوافدين (بالألف سائح)
٩٨,٦٢٣	١٣٦,٣٧٠	١٢٣,٣٨٣	١٢٧,٣٧١	٩٦,٢٧٠	٨٥,١١٣	عدد الليالى السياحية (بالألف ليلة)
١٠,٨	٩,٩	١٠,٠	١٠,٤	٩,٨	١٠,٤	متوسط عدد الليالى السياحية (للسائح)
١/ ٦,٩٤٣	١١,٥٩١	١٠,٤٨٨	١٠,٨٢٧	٨,١٨٣	٧,٢٣٥	الدخل من السياحة (مليون دولار)
٧٠	٨٥	٨٥	٨٥	٨٥	٨٥	الدخل من السياحة موزعاً على عدد الليالى السياحية (دولار لكل ليلة)

المصدر: وزارة السياحة.

* بيان مبدئى.

١/ يعكس الفترة يوليو - ديسمبر ٢٠١١/٢٠١٠.

جدول (٤٨): حركة الملاحة فى قناة السويس

يوليو - مارس *٢٠١١/٢٠١٠	٢٠١٠/٢٠٠٩	٢٠٠٩/٢٠٠٨	٢٠٠٨/٢٠٠٧	٢٠٠٧/٢٠٠٦	٢٠٠٦/٢٠٠٥	
١٣,٦٣٧	١٧,٥٠٤	١٩,٣٥٤	٢١,٠٨٠	١٩,٤١٩	١٨,٤٧٦	إجمالى عدد السفن ^{١/}
٦٦٥	٧٨٧	٨١١	٨٩١	٧٩٣	٧٠٢	صافى حمولة السفن العابرة (مليون طن)
^{٢/} ٢,٥٠٨	٤,٥١٧	٤,٧٢١	٥,١٥٥	٤,١٧٠	٣,٥٥٩	إجمالى الحصيلة (مليون دولار)

المصدر: البنك المركزى المصرى وهيئة قناة السويس.

* مبدئى .

١/ تشمل حاويات البترول والسفن الأخرى.

٢/ يعكس الفترة يوليو - ديسمبر ٢٠١١/٢٠١٠.

جدول (٤٩): الصادرات حسب التوزيع الجغرافى

يوليو - ديسمبر *٢٠١١/٢٠١٠	٢٠١٠/٢٠٠٩	٢٠٠٩/٢٠٠٨	٢٠٠٨/٢٠٠٧	٢٠٠٧/٢٠٠٦	٢٠٠٦/٢٠٠٥	(مليون دولار)
١٢,٦٦٨	٢٣,٨٧٣	٢٥,١٦٩	٢٩,٣٥٦	٢٢,٠١٨	١٨,٤٥٥	جملة الصادرات
٤,٩٨١	٨,٤٨٠	٨,٥٤٤	٩,٨٠٨	٧,٤٤٠	٦,٩٤٨	الإتحاد الأوروبى
٧٣٧	١,٠٧٣	٨٩٩	١,٣٤٣	١,٠٤٩	٩٦٥	الدول الأوروبية الأخرى
١,٩٧٢	٤,٤٠٩	٦,٤٢٢	٩,٢٧٩	٦,٨٥٠	٥,٦٤٤	الولايات المتحدة الأمريكية
٢,٤٦١	٤,٧٦١	٣,٨٥٢	٣,١٥٦	٢,٧٣٠	٢,١٢٥	الدول العربية
١,٧٤٨	٣,٤٠٠	٣,١٤٤	٤,٣٦٤	٢,٩٦٩	٢,٠٩٤	الدول الآسيوية (غير العربية)
٢٩٣	٣٨١	٦٤٠	٧٨٦	٣٢٨	٢٥١	الدول الأفريقية (غير العربية)
٨	١٨	١٤	٢١	٦٤	١٧	استراليا
٤٧٠	١,٣٥١	١,٦٥٤	٥٩٧	٥٨٨	٤١١	دول ومناطق أخرى

المصدر: البنك المركزى المصرى.

* بيان مبدئى.

جدول (٥٠): تحليل مقارن لأداء أهم المؤشرات الاقتصادية *

النتائج المحلي الإجمالي الحقيقي (معدل التغير %)	معدل نمو الدخل الحقيقي للفرد (%)	الميزان الكلي للموازنة العامة نسبة للنتائج المحلي الإجمالي (%)	معدل التضخم السنوي (%)	ميزان المعاملات الجارية نسبة للنتائج المحلي الإجمالي (%)	صادرات السلع والخدمات نسبة للنتائج المحلي الإجمالي (%)	الدين الخارجي نسبة للنتائج المحلي الإجمالي (%)	خدمة الدين الخارجي نسبة للسادات السلعية والخدمية (%) ^{١/}
١- تصنيف البنك الدولي: (مجموعة الدول ذات الدخل المتوسط المنخفض) ^{١/٢}							
مصر ^{١/٣}							
٢٠٠٧	٧,١	٥,١	٧,٣-	١١,٠	١,٧	٣٢,٦	٦,٠
٢٠٠٨	٧,٢	٥,٠	٦,٨-	١١,٧	٠,٥	٣٤,٨	٣,٩
٢٠٠٩	٤,٧	٢,٤	٦,٩-	١٦,٢	٢,٣-	٢٥,٩	٥,٣
٢٠١٠	٥,٢	٢,٩	٨,١-	١١,٧	٢,٠-	٢١,٧	٤,٢
متوسط دول المجموعة							
٢٠٠٧	١١,٠	٩,٧	--	٩,٥	--	٣٦,٢	--
٢٠٠٨	٧,٥	٦,٣	--	٦,٧	--	٣٥,٣	--
٢٠٠٩	٦,٦	٥,٦	--	٦,٩	--	٢٩,١	--
الفلبين							
٢٠٠٧	٧,١	٥,٣	١,٨-	٢,٩	٤,٥	٤٢,٥	٩,٨
٢٠٠٨	٣,٧	١,٩	١,٥-	٩,٣	٢,٢	٣٦,٩	٩,٧
٢٠٠٩	١,١	٠,٧-	٤,١-	٣,٢	٥,٥	٣١,٧	١٠,٣
٢٠١٠	٧,٣	--	٣,٧-	٣,٨	٥,٢	--	--
تونس							
٢٠٠٧	٦,٣	٥,١	٣,٦-	٢,٤	١,٢-	٥٤,١	١٣,٠
٢٠٠٨	٤,٦	٣,٦	٠,٨-	٥,٠	٤,٢-	٦٠,٢	--
٢٠٠٩	٣,١	٢,١	٣,٨-	١,٠-	٣,٩-	٥٢,٠	--
المغرب							
٢٠٠٧	٢,٧	١,١	١,٢-	٣,٨	٢,٠	٣٥,٨	٢٣,٨
٢٠٠٨	٥,٦	٤,٣	٠,٤	٣,٩	٥,٢-	٣٧,٥	--
٢٠٠٩	٤,٩	٣,٧	٢,٢-	٠,٨	٥,٠-	٢٨,٦	--
٢- تصنيف صندوق النقد الدولي: (الشرق الأوسط وشمال أفريقيا) ^{١/٤}							
مصر ^{١/٣}							
٢٠٠٧	٧,١	٥,١	٧,٣-	١١,٠	١,٧	٣٢,٦	٦,٠
٢٠٠٨	٧,٢	٥,٠	٦,٨-	١١,٧	٠,٥	٣٤,٨	٣,٩
٢٠٠٩	٤,٧	٢,٤	٦,٩-	١٦,٢	٢,٣-	٢٥,٩	٥,٣
٢٠١٠	٥,٢	٢,٩	٨,١-	١١,٧	٢,٠-	٢١,٧	٤,٢
متوسط دول المجموعة							
٢٠٠٧	٦,٠	٣,١	١٠,٨	١٠,٠	١٥,٢	٥٧,٢	٢٧,٦
٢٠٠٨	٥,٠	٢,٢	١٤,٩	١٣,٥	١٥,٣	--	--
٢٠٠٩	٢,٠	٠,٥-	--	٦,٧	٢,٦	--	--
إيران							
٢٠٠٧	٧,٨	٤,٣	٠,٧-	١٨,٤	١١,٩	٣٧,٨	١٠,٤
٢٠٠٨	١,٠	٥,٠	٢,٨-	٢٥,٤	٧,٣	٣٥,٥	٩,٨
٢٠٠٩	١,١	--	--	١٠,٨	٣,٦	--	٦,٠
الأردن							
٢٠٠٧	٨,٥	٣,٩	٥,٨-	٤,٧	١٦,٩-	٥٧,٧	٤٤,٨
٢٠٠٨	٧,٦	٢,٩	٥,٤-	١٣,٩	٩,٦-	٦٨,٥	٢٥,٨
٢٠٠٩	٢,٣	--	٨,٥-	٠,٧-	٥,٠-	--	--

-- بيان غير متاح.

* بيانات مبدئية، خاضعة للمراجعة.

١/ بخلاف التحويلات الرسمية.

٢/ بيانات دول المقارنة تم إستخراجها من الجداول الإحصائية للبنك الدولي: "Country at a Glance".

٣/ البيانات المصرية تعكس التطورات خلال الاعوام المالية من واقع المصادر المحلية.

٤/ بيانات دول المقارنة تم استخراجها من قاعدة بيانات صندوق النقد الدولي وتقارير مشاورات المادة الرابعة الخاصة بالصندوق، وتقدير عام ٢٠٠٧ لأخر التطورات الاقتصادية والآفاق المستقبلية لمنطقة الشرق الأوسط وشمال أفريقيا.

القسم التاسع

مقارنة تحليلية لأداء الإقتصاد المصرى

٧٨-٧٧	تحليل مقارنة لأداء أهم المؤشرات الاقتصادية	جدول (٥٠)
٧٩	تحليل مقارنة لأداء البورصة المصرية	جدول (٥١)

جدول (٥٠): تحليل مقارن لأداء أهم المؤشرات الاقتصادية (تابع) *

النتاج المحلي الإجمالي الحقيقي (معدل التغير %)	معدل نمو الدخل الحقيقي للفرد(%)	الميزان الكلى للموازنة العامة نسبة للنتاج المحلى الإجمالى (%)	معدل التضخم السئوى (%)	ميزان المعاملات الجارية نسبة للنتاج المحلى الإجمالى (%)	صادرات السلع والخدمات نسبة للنتاج المحلى الإجمالى (%)	الدين الخارجى نسبة للنتاج المحلى الإجمالى (%)	خدمة الدين الخارجى نسبة للسادات السلعية و الخدمة (%) ^{١/}
٣- تصنيف مؤسسة ستاندرد أند بوررز: (BB درجة التصنيف) ^{٢/}							
مصر ^{٣/} (BB+)							
٢٠٠٧	٧,١	٥,١	٧,٣-	١١,٠	١,٧	٣٢,٦	٢٢,٨
٢٠٠٨	٧,٢	٥,٠	٦,٨-	١١,٧	٠,٥	٣٤,٨	٢٠,١
٢٠٠٩	٤,٧	٢,٤	٦,٩-	١٦,٢	٢,٣-	٢٥,٩	١٦,٩
٢٠١٠	٥,٢	٢,٩	٨,١-	١١,٧	٢,٠-	٢١,٧	١٥,٩
متوسط دول المجموعة							
٢٠٠٦	٥,٦	٤,٣	٣,٤-	٦,٢	٠,٦-	٤١,٣	--
٢٠٠٧	٦,٢	٥,٨	--	٦,٢	٠,٦-	--	--
*٢٠٠٨	--	٠,٢-	١,٢-	--	--	--	--
الهند (BBB-)							
٢٠٠٦	٩,٨	٨,٢	٤,١-	٦,٢	١,١-	٢٠,١	١٧,١
٢٠٠٧	٩,٤	٧,٨	٣,٤-	٦,٤	١,٠-	٢٢,٣	١٨,٧
٢٠٠٨	٧,٣	٥,٨	٣,٣-	٨,٣	٢,٢-	٢١,٢	١٩,٢
تونس (BBB+)							
٢٠٠٦	٥,٤	٤,٣	٢,٩-	٤,٥	٢,٠-	٤٩,٤	٥٨,٣
٢٠٠٧	٦,٣	٥,٣	٣,٠-	٣,١	٢,٥-	٥٣,٨	٥٤,٩
٢٠٠٨	٤,٦	٣,٦	٣,٠-	٥,٠	٤,٢-	٦٢,٢	٥١,٨
الفلبين (BB-)							
٢٠٠٦	٥,٣	٣,٣	١,٢-	٦,٢	٤,٥	٤٦,٤	٥١,٤
٢٠٠٧	٧,١	٥,٠	١,٦-	٢,٨	٤,٩	--	٤٣,٣
٢٠٠٨	٣,٨	١,٨	--	٩,٣	٢,٥	--	--

-- بيان غير متاح.

* بيانات مبدئية، خاضعة للمراجعة.

١/ بخلاف التحويلات الرسمية.

٢/ بيانات دول المقارنة تم استخراجها من قاعدة بيانات صندوق النقد الدولي وتقارير مشاورات المادة الرابعة الخاصة بالصندوق .

٣/ البيانات المصرية تعكس التطورات خلال الاعوام المالية من واقع المصادر المحلية.

٤/ يعكس التصنيف المحلى طويل الأجل.

جدول (٥١): تحليل مقارن لأداء البورصة المصرية^{١/}

السوق	ديسمبر-٠٩		نوفمبر-١٠		ديسمبر-١٠	
	مضاعف الربحية	العائد على الكوبون %	مضاعف الربحية	العائد على الكوبون %	مضاعف الربحية	العائد على الكوبون %
الشرق الأوسط / أفريقيا						
	مصر ^{٢/}	١٢,٠٩	٦,٩٧	١٤,٠٨	٧,٠٨	١٤,٦٨
	المغرب	٢٥,٠٤	٢,٨٨	١٩,٩٥	٢,٨٧	٢٢,٤٠
	جنوب أفريقيا	١٩,٣٨	٢,٠٩	١٤,٠٤	٢,٤٤	١٥,٣١
أمريكا اللاتينية ^{٣/}						
	البرازيل	٨,٣٢	٢,٠٨	١٠,٣٩	٢,٣٤	١٠,٩٥
	شيلي	١٨,٨٦	٢,١٥	٢٦,٦١	١,٨٨	٢٧,٥٣
	المكسيك	٢٢,٠١	١,٢٥	٢١,٦٢	١,١٩	٢٢,٧٠
	بيرو	٢٣,٩٢	١,٣٩	٢٤,٩٢	٢,١٥	٢٦,٣٣
آسيا						
	الصين	٨,٧٢	١,٥٨	٧,٦٢	١,٦٨	٧,٣٤
	الهند	٢٣,١٦	٠,٨٨	٢٠,٣٠	٠,٩٧	٢١,٦٤
	اندونيسيا	٢٧,٧٦	٢,٠٧	٢٢,٩٠	١,٩٤	٢٤,٠٤
	كوريا	١٧,٥٨	٠,٨٧	١٣,٦٢	١,٢٦	١٥,٠٩
	ماليزيا	٢٢,٤٩	٢,٨١	١٩,٠٢	٢,٩٥	١٩,٦٦
	الفلبين	١٧,٩٢	٣,٣٠	١٥,٧٧	٢,١٦	١٧,٥٨
	تايلاند	٤٦,٥٤	٢,٢٢	٢٧,٢٨	٣,٠٨	٢٩,٧٠
	أوروبا	١٩,٣٨	٢,٨٨	١٦,٩٣	٢,٧٨	١٧,٦٧
آسيا						
	جمهورية التشيك	١٠,١٤	٥,٥٤	١٠,٦٦	٦,٥٦	١٢,٢٦
	المجر	٨,٧٢	١,٠٦	١٠,٦٣	١,٣٦	١١,٨٢
	بولندا	١٩,٣٨	٢,٢٨	١٨,١٣	٢,٣٥	٢٠,٤٧
	روسيا	٧,١٨	٠,٠٨	٨,٣٣	١,٦٨	١٠,٦٣
	تركيا	١٣,٢٠	١,٨٩	١٣,٧٤	١,٧٢	١٤,٠٧

المصدر: النشرة الشهرية للبورصة المصرية.

١/ جدير بالذكر أن البيانات الحديثة التي تخص شهر فبراير ٢٠١١ غير متاحة نظراً لإغلاق البورصة المصرية طوال الشهر.

٢/ المؤشرات المصرية مبنية على أداء أنشط ٥٠ شركة في البورصة.

٣/ تم استبعاد فنزويلا من مؤشرات ستاندرد أند بورز/ هيئة التمويل الدولية للأسواق الناشئة في ١١ ابريل ٢٠٠٧.