

القسم الأول: نظرة عامة على الأداء الإقتصادي والمالي

بيان سنوي					بيان ربع سنوي				
٢٠٠٧/٢٠٠٦					٢٠٠٨/٢٠٠٧				
٢٠٠٩/٢٠٠٨					٢٠١٠/٢٠٠٩				
٢٠١١/٢٠١٠					٢٠١٢/٢٠١١				
٢٠١٣/٢٠١٢					٢٠١٤/٢٠١٣				
٢٠١٥/٢٠١٤					٢٠١٦/٢٠١٥				
٢٠١٧/٢٠١٦					٢٠١٨/٢٠١٧				
٢٠١٩/٢٠١٨					٢٠٢٠/٢٠١٩				
٢٠٢١/٢٠٢٠					٢٠٢٢/٢٠٢١				
٢٠٢٣/٢٠٢٢					٢٠٢٤/٢٠٢٣				
٢٠٢٥/٢٠٢٤					٢٠٢٦/٢٠٢٥				
٢٠٢٧/٢٠٢٦					٢٠٢٨/٢٠٢٧				
٢٠٢٩/٢٠٢٨					٢٠٣٠/٢٠٢٩				
٢٠٣١/٢٠٣٠					٢٠٣٢/٢٠٣١				
٢٠٣٣/٢٠٣٢					٢٠٣٤/٢٠٣٣				
٢٠٣٥/٢٠٣٤					٢٠٣٦/٢٠٣٥				
٢٠٣٧/٢٠٣٦					٢٠٣٨/٢٠٣٧				
٢٠٣٩/٢٠٣٨					٢٠٤٠/٢٠٣٩				
٢٠٤١/٢٠٤٠					٢٠٤٢/٢٠٤١				
٢٠٤٣/٢٠٤٢					٢٠٤٤/٢٠٤٣				
٢٠٤٥/٢٠٤٤					٢٠٤٦/٢٠٤٥				
٢٠٤٧/٢٠٤٦					٢٠٤٨/٢٠٤٧				
٢٠٤٩/٢٠٤٨					٢٠٥٠/٢٠٤٩				
٢٠٥١/٢٠٥٠					٢٠٥٢/٢٠٥١				
٢٠٥٣/٢٠٥٢					٢٠٥٤/٢٠٥٣				
٢٠٥٥/٢٠٥٤					٢٠٥٦/٢٠٥٥				
٢٠٥٧/٢٠٥٦					٢٠٥٨/٢٠٥٧				
٢٠٥٩/٢٠٥٨					٢٠٦٠/٢٠٥٩				
٢٠٦١/٢٠٦٠					٢٠٦٢/٢٠٦١				
٢٠٦٣/٢٠٦٢					٢٠٦٤/٢٠٦٣				
٢٠٦٥/٢٠٦٤					٢٠٦٦/٢٠٦٥				
٢٠٦٧/٢٠٦٦					٢٠٦٨/٢٠٦٧				
٢٠٦٩/٢٠٦٨					٢٠٧٠/٢٠٦٩				
٢٠٧١/٢٠٧٠					٢٠٧٢/٢٠٧١				
٢٠٧٣/٢٠٧٢					٢٠٧٤/٢٠٧٣				
٢٠٧٥/٢٠٧٤					٢٠٧٦/٢٠٧٥				
٢٠٧٧/٢٠٧٦					٢٠٧٨/٢٠٧٧				
٢٠٧٩/٢٠٧٨					٢٠٨٠/٢٠٧٩				
٢٠٨١/٢٠٨٠					٢٠٨٢/٢٠٨١				
٢٠٨٣/٢٠٨٢					٢٠٨٤/٢٠٨٣				
٢٠٨٥/٢٠٨٤					٢٠٨٦/٢٠٨٥				
٢٠٨٧/٢٠٨٦					٢٠٨٨/٢٠٨٧				
٢٠٨٩/٢٠٨٨					٢٠٩٠/٢٠٨٩				
٢٠٩١/٢٠٩٠					٢٠٩٢/٢٠٩١				
٢٠٩٣/٢٠٩٢					٢٠٩٤/٢٠٩٣				
٢٠٩٥/٢٠٩٤					٢٠٩٦/٢٠٩٥				
٢٠٩٧/٢٠٩٦					٢٠٩٨/٢٠٩٧				
٢٠٩٩/٢٠٩٨					٢٠١٠/٢٠٩٩				
٢٠١١/٢٠١٠					٢٠١٢/٢٠١١				
٢٠١٣/٢٠١٢					٢٠١٤/٢٠١٣				
٢٠١٥/٢٠١٤					٢٠١٦/٢٠١٥				
٢٠١٧/٢٠١٦					٢٠١٨/٢٠١٧				
٢٠١٩/٢٠١٨					٢٠٢٠/٢٠١٩				
٢٠٢١/٢٠٢٠					٢٠٢٢/٢٠٢١				
٢٠٢٣/٢٠٢٢					٢٠٢٤/٢٠٢٣				
٢٠٢٥/٢٠٢٤					٢٠٢٦/٢٠٢٥				
٢٠٢٧/٢٠٢٦					٢٠٢٨/٢٠٢٧				
٢٠٢٩/٢٠٢٨					٢٠٣٠/٢٠٢٩				
٢٠٣١/٢٠٣٠					٢٠٣٢/٢٠٣١				
٢٠٣٣/٢٠٣٢					٢٠٣٤/٢٠٣٣				
٢٠٣٥/٢٠٣٤					٢٠٣٦/٢٠٣٥				
٢٠٣٧/٢٠٣٦					٢٠٣٨/٢٠٣٧				
٢٠٣٩/٢٠٣٨					٢٠٤٠/٢٠٣٩				
٢٠٤١/٢٠٤٠					٢٠٤٢/٢٠٤١				
٢٠٤٣/٢٠٤٢					٢٠٤٤/٢٠٤٣				
٢٠٤٥/٢٠٤٤					٢٠٤٦/٢٠٤٥				
٢٠٤٧/٢٠٤٦					٢٠٤٨/٢٠٤٧				
٢٠٤٩/٢٠٤٨					٢٠٥٠/٢٠٤٩				
٢٠٥١/٢٠٥٠					٢٠٥٢/٢٠٥١				
٢٠٥٣/٢٠٥٢					٢٠٥٤/٢٠٥٣				
٢٠٥٥/٢٠٥٤					٢٠٥٦/٢٠٥٥				
٢٠٥٧/٢٠٥٦					٢٠٥٨/٢٠٥٧				
٢٠٥٩/٢٠٥٨					٢٠٦٠/٢٠٥٩				
٢٠٦١/٢٠٦٠					٢٠٦٢/٢٠٦١				
٢٠٦٣/٢٠٦٢					٢٠٦٤/٢٠٦٣				
٢٠٦٥/٢٠٦٤					٢٠٦٦/٢٠٦٥				
٢٠٦٧/٢٠٦٦					٢٠٦٨/٢٠٦٧				
٢٠٦٩/٢٠٦٨					٢٠٧٠/٢٠٦٩				
٢٠٧١/٢٠٧٠					٢٠٧٢/٢٠٧١				
٢٠٧٣/٢٠٧٢					٢٠٧٤/٢٠٧٣				
٢٠٧٥/٢٠٧٤					٢٠٧٦/٢٠٧٥				
٢٠٧٧/٢٠٧٦					٢٠٧٨/٢٠٧٧				
٢٠٧٩/٢٠٧٨					٢٠٨٠/٢٠٧٩				
٢٠٨١/٢٠٨٠					٢٠٨٢/٢٠٨١				
٢٠٨٣/٢٠٨٢					٢٠٨٤/٢٠٨٣				
٢٠٨٥/٢٠٨٤					٢٠٨٦/٢٠٨٥				
٢٠٨٧/٢٠٨٦					٢٠٨٨/٢٠٨٧				
٢٠٨٩/٢٠٨٨					٢٠٩٠/٢٠٨٩				
٢٠٩١/٢٠٩٠					٢٠٩٢/٢٠٩١				
٢٠٩٣/٢٠٩٢					٢٠٩٤/٢٠٩٣				
٢٠٩٥/٢٠٩٤					٢٠٩٦/٢٠٩٥				
٢٠٩٧/٢٠٩٦					٢٠٩٨/٢٠٩٧				
٢٠٩٩/٢٠٩٨					٢٠١٠/٢٠٩٩				
٢٠١١/٢٠١٠					٢٠١٢/٢٠١١				
٢٠١٣/٢٠١٢					٢٠١٤/٢٠١٣				
٢٠١٥/٢٠١٤					٢٠١٦/٢٠١٥				
٢٠١٧/٢٠١٦					٢٠١٨/٢٠١٧				
٢٠١٩/٢٠١٨					٢٠٢٠/٢٠١٩				
٢٠٢١/٢٠٢٠					٢٠٢٢/٢٠٢١				
٢٠٢٣/٢٠٢٢					٢٠٢٤/٢٠٢٣				
٢٠٢٥/٢٠٢٤					٢٠٢٦/٢٠٢٥				
٢٠٢٧/٢٠٢٦					٢٠٢٨/٢٠٢٧				
٢٠٢٩/٢٠٢٨					٢٠٣٠/٢٠٢٩				
٢٠٣١/٢٠٣٠					٢٠٣٢/٢٠٣١				
٢٠٣٣/٢٠٣٢					٢٠٣٤/٢٠٣٣				
٢٠٣٥/٢٠٣٤					٢٠٣٦/٢٠٣٥				
٢٠٣٧/٢٠٣٦					٢٠٣٨/٢٠٣٧				
٢٠٣٩/٢٠٣٨					٢٠٤٠/٢٠٣٩				
٢٠٤١/٢٠٤٠					٢٠٤٢/٢٠٤١				
٢٠٤٣/٢٠٤٢					٢٠٤٤/٢٠٤٣				
٢٠٤٥/٢٠٤٤					٢٠٤٦/٢٠٤٥				
٢٠٤٧/٢٠٤٦					٢٠٤٨/٢٠٤٧				
٢٠٤٩/٢٠٤٨					٢٠٥٠/٢٠٤٩				
٢٠٥١/٢٠٥٠					٢٠٥٢/٢٠٥١				
٢٠٥٣/٢٠٥٢					٢٠٥٤/٢٠٥٣				
٢٠٥٥/٢٠٥٤					٢٠٥٦/٢٠٥٥				
٢٠٥٧/٢٠٥٦					٢٠٥٨/٢٠٥٧				
٢٠٥٩/٢٠٥٨					٢٠٦٠/٢٠٥٩				
٢٠٦١/٢٠٦٠					٢٠٦٢/٢٠٦١				
٢٠٦٣/٢٠٦٢					٢٠٦٤/٢٠٦٣				
٢٠٦٥/٢٠٦٤					٢٠٦٦/٢٠٦٥				
٢٠٦٧/٢٠٦٦					٢٠٦٨/٢٠٦٧				
٢٠٦٩/٢٠٦٨					٢٠٧٠/٢٠٦٩				
٢٠٧١/٢٠٧٠					٢٠٧٢/٢٠٧١				
٢٠٧٣/٢٠٧٢					٢٠٧٤/٢٠٧٣				
٢٠٧٥/٢٠٧٤					٢٠٧٦/٢٠٧٥				
٢٠٧٧/٢٠٧٦					٢٠٧٨/٢٠٧٧				
٢٠٧٩/٢٠٧٨					٢٠٨٠/٢٠٧٩				
٢٠٨١/٢٠٨٠					٢٠٨٢/٢٠٨١				
٢٠٨٣/٢٠٨٢					٢٠٨٤/٢٠٨٣				
٢٠٨٥/٢٠٨٤					٢٠٨٦/٢٠٨٥				
٢٠٨٧/٢٠٨٦					٢٠٨٨/٢٠٨٧				
٢٠٨٩/٢٠٨٨					٢٠٩٠/٢٠٨٩				
٢٠٩١/٢٠٩٠					٢٠٩٢/٢٠٩١				
٢٠٩٣/٢٠٩٢					٢٠٩٤/٢٠٩٣				
٢٠٩٥/٢٠٩٤					٢٠٩٦/٢٠٩٥				
٢٠٩٧/٢٠٩٦					٢٠٩٨/٢٠٩٧				
٢٠٩٩/٢٠٩٨					٢٠١٠/٢٠٩٩				
٢٠١١/٢٠١٠					٢٠١٢/٢٠١١				
٢٠١٣/٢٠١٢					٢٠١٤/٢٠١٣				
٢٠١٥/٢٠١٤					٢٠١٦/٢٠١٥				
٢٠١٧/٢٠١٦					٢٠١٨/٢٠١٧				
٢٠١٩/٢٠١٨					٢٠٢٠/٢٠١٩				
٢٠٢١/٢٠٢٠					٢٠٢٢/٢٠٢١				
٢٠٢٣/٢٠٢٢					٢٠٢٤/٢٠٢٣				
٢٠٢٥/٢٠٢٤					٢٠٢٦/٢٠٢٥				
٢٠٢٧/٢٠٢٦					٢٠٢٨/٢٠٢٧				
٢٠٢٩/٢٠٢٨					٢٠٣٠/٢٠٢٩				
٢٠٣١/٢٠٣٠					٢٠٣٢/٢٠٣١				
٢٠٣٣/٢٠٣٢					٢٠٣٤/٢٠٣٣				
٢٠٣٥/٢٠٣٤					٢٠٣٦/٢٠٣٥				
٢٠٣٧/٢٠٣٦					٢٠٣٨/٢٠٣٧				
٢٠٣٩/٢٠٣٨					٢٠٤٠/٢٠٣٩				
٢٠٤١/٢٠٤٠					٢٠٤٢/٢٠٤١				
٢٠٤٣/٢٠٤٢					٢٠٤٤/٢٠٤٣				
٢٠٤٥/٢٠٤٤					٢٠٤٦/٢٠٤٥				
٢٠٤٧/٢٠٤٦					٢٠٤٨/٢٠٤٧				
٢٠٤٩/٢٠٤٨					٢٠٥٠/٢٠٤٩				
٢٠٥١/٢٠٥٠					٢٠٥٢/٢٠٥١				
٢٠٥٣/٢٠٥٢					٢٠٥٤/٢٠٥٣				
٢٠٥٥/٢٠٥٤					٢٠٥٦/٢٠٥٥				
٢٠٥٧/٢٠٥٦					٢٠٥٨/٢٠٥٧				
٢٠٥٩/٢٠٥٨					٢٠٦٠/٢٠٥٩				
٢٠٦١/٢٠٦٠					٢٠٦٢/٢٠٦١				
٢٠٦٣/٢٠٦٢					٢٠٦٤/٢٠٦٣				
٢٠٦٥/٢٠٦٤					٢٠٦٦/٢٠٦٥				
٢٠٦٧/٢٠٦٦					٢٠٦٨/٢٠٦٧				
٢٠٦٩/٢٠٦٨					٢٠٧٠/٢٠٦٩				
٢٠٧١/٢٠٧٠					٢٠٧٢/٢٠٧١				
٢٠٧٣/٢٠٧٢					٢٠٧٤/٢٠٧٣				
٢٠٧٥/٢٠٧٤					٢٠٧٦/٢٠٧٥				
٢٠٧٧/٢٠٧٦					٢٠٧٨/٢٠٧٧				
٢٠٧٩/٢٠٧٨					٢٠٨٠/٢٠٧٩				
٢٠٨١/٢٠٨٠					٢٠٨٢/٢٠٨١				
٢٠٨٣/٢٠٨٢					٢٠٨٤/٢٠٨٣				
٢٠٨٥/٢٠٨٤					٢٠٨٦/٢٠٨٥				
٢٠٨٧/٢٠٨٦					٢٠٨٨/٢٠٨٧				
٢٠٨٩/٢٠٨٨					٢٠٩٠/٢٠٨٩				
٢٠٩١/٢٠٩٠					٢٠٩٢/٢٠٩١				
٢٠٩٣/٢٠٩٢					٢٠٩٤/٢٠٩٣				
٢٠٩٥/٢٠٩٤					٢٠٩٦/٢٠٩٥				
٢٠٩٧/٢٠٩٦					٢٠٩٨/٢٠٩٧				
٢٠٩٩/٢٠٩٨					٢٠١٠/٢٠٩٩				
٢٠١١/٢٠١٠					٢٠١٢/٢٠١١				
٢٠١٣/٢٠١٢					٢٠١٤/٢٠١٣				
٢٠١٥/٢٠١٤					٢٠١٦/٢٠١٥				
٢٠١٧/٢٠١٦					٢٠١٨/٢٠١٧				
٢٠١٩/٢٠١٨					٢٠٢٠/٢٠١٩				
٢٠٢١/٢٠٢٠					٢٠٢٢/٢٠٢١				
٢٠٢٣/٢٠٢٢					٢٠٢٤/٢٠٢٣				
٢٠٢٥/٢٠٢٤					٢٠٢٦/٢٠٢٥				
٢٠٢٧/٢٠٢٦					٢٠٢٨/٢٠٢٧				
٢٠٢٩/٢٠٢٨					٢٠٣٠/٢٠٢٩				
٢٠٣١/٢٠٣٠					٢٠٣٢/٢٠٣١				
٢٠٣٣/٢٠٣٢					٢٠٣٤/٢٠٣٣				
٢٠٣٥/٢٠٣٤					٢٠٣٦/٢٠٣٥				
٢٠٣٧/٢٠٣٦					٢٠٣٨/٢٠٣٧				
٢٠٣٩/٢٠٣٨					٢٠٤٠/٢٠٣٩				
٢٠٤١/٢٠٤٠					٢٠٤٢/٢٠٤١				
٢٠٤٣/٢٠٤٢					٢٠٤٤/٢٠٤٣				
٢٠٤٥/٢٠٤٤					٢٠٤٦/٢٠٤٥				
٢٠٤٧/٢٠٤٦					٢٠٤٨/٢٠٤٧				
٢٠٤٩/٢٠٤٨					٢٠٥٠/٢٠٤٩				
٢٠٥١/٢٠٥٠					٢٠٥٢/٢٠٥١				
٢٠٥٣/٢٠٥٢					٢٠٥٤/٢٠٥٣				
٢٠٥٥/٢٠٥٤					٢٠٥٦/٢٠٥٥				
٢٠٥٧/٢٠٥٦					٢٠٥٨/٢٠٥٧				
٢٠٥٩/٢٠٥٨					٢٠٦٠/٢٠٥٩				
٢٠٦١/٢٠٦٠					٢٠٦٢/٢٠٦١				
٢٠٦٣/٢٠٦٢					٢٠٦٤/٢٠٦٣				
٢٠٦٥/٢٠٦٤					٢٠٦٦/٢٠٦٥				
٢٠٦٧/٢٠٦٦					٢٠٦٨/٢٠٦٧				
٢٠٦٩/٢٠٦٨					٢٠٧٠/٢٠٦٩				
٢٠٧١/٢٠٧٠					٢٠٧٢/٢٠٧١				
٢٠٧٣/٢٠٧٢					٢٠٧٤/٢٠٧٣				
٢٠٧٥/٢٠٧٤					٢٠٧٦/٢٠٧٥				
٢٠٧٧/٢٠٧٦					٢٠٧٨/٢٠٧٧				
٢٠٧٩/٢٠٧٨					٢٠٨٠/٢٠٧٩				
٢٠٨١/٢٠٨٠					٢٠٨٢/٢٠٨١				
٢٠٨٣/٢٠٨٢					٢٠٨٤/٢٠٨٣				
٢٠٨٥/٢٠٨٤					٢٠٨٦/٢٠٨٥				
٢٠٨٧/٢٠٨٦					٢٠٨٨/٢٠٨٧				
٢٠٨٩/٢٠٨٨					٢٠٩٠/٢٠٨٩				
٢٠٩١/٢٠٩٠					٢٠٩٢/٢٠٩١				
٢٠٩٣/٢٠٩٢					٢٠٩٤/٢٠٩٣				
٢٠٩٥/٢٠٩٤					٢٠٩٦/٢٠٩٥				
٢٠٩٧/٢٠٩٦					٢٠٩٨/٢٠٩٧				
٢٠٩٩/٢٠٩٨					٢٠١٠/٢٠٩٩				
٢٠١١/٢٠١٠					٢٠١٢/٢٠١١				
٢٠١٣/٢٠١٢					٢٠١٤/٢				

القسم الأول: نظرة عامة على الأداء الإقتصادي والمالى (تابع)

بيان ربع سنوي				بيان سنوى				
يناير- مارس ٢٠١٢	أكتوبر-ديسمبر ٢٠١١	يوليو- سبتمبر ٢٠١١	يناير- مارس ٢٠١١	٢٠١١/١٠	٢٠١٠/٠٩	٢٠٠٩/٠٨	٢٠٠٨/٠٧	٢٠٠٧/٠٦
ج . السكان								
٨١,٨	٨١,٤	٨١,٠	٨٠,١	٨٠,٤	٧٨,٧	٧٦,٩	٧٥,٢	٧٣,٦ ^{١/}
٢,١	٢,٢	٢,٠	--	٢,٢	٢,٣	٢,٣	٢,١	٢,٣
د . الأسعار المحلية (متوسط الفترة)								
٨,٩	٨,٥	٩,٠	١١,٠	١١,٠	١١,٧	١٦,٢	١١,٧	١١,٠
٧,١	٨,١	١٤,٣	١٧,٣	١٥,٩	٥,٠	٢,٥	١٧,٧	١١,٨ ^{١/٣}
٩,٥	٩,٥	٨,٥	٨,٥	٨,٥	٨,٥	٩,٠	١٠,٠	٩,٠
١٣,٨	١٣,٢	١٢,٢	١٠,٥	١٠,٢	٩,٩	١١,٣	٧,٠	٨,٧
٧,٧	٧,٢	٦,٧	٦,٥	٦,٥	٦,٣	٦,٥	٦,٥	٦,١ ^{١/٤}
٩,٦٥	٩,٢٥	٩,٠١	٨,٦٨	٨,٥	٨,٣	٩,٥	١٠,٣	٨,٨ ^{١/٥}
٦,٠٣	٥,٩٨	٥,٩٥	٥,٨٧	٥,٨١	٥,٥١	٥,٥١	٥,٥٠	٥,٧١

المصادر: وزارة التنمية الإقتصادية والبنك المركزى المصرى والجهاز المركزى للتعبئة العامة والإحصاء.

١/ تغيير فى السلسلة. تعكس البيانات قبل ٢٠٠٨/٢٠٠٧ معدلات التضخم وفقاً لأسعار الجملة.

-- بيان غير متاح

١/ لا يتضمن المصريين المقيمين فى الخارج.

٢/ بدءاً من اغسطس ٢٠٠٩، تم استحداث سلسلة أرقام قياسية جديدة لأسعار المستهلكين (حضر الجمهورية) باستخدام الأوزان المستخرجة من بحث الدخل و الانفاق و الاستهلاك لعام ٢٠٠٩/٢٠٠٨ مع استخدام بيانات شهر يناير ٢٠١٠ كفترة الأساس. وفيما يخص بيانات ما قبل ذلك التاريخ، فقد استخدمت الاوزان المستخرجة من بحث الدخل والانفاق والاستهلاك لعام ٢٠٠٤/٢٠٠٥ مع استخدام يناير ٢٠٠٧ كشهر أساس.

٣/ قام الجهاز المركزى للتعبئة العامة والإحصاء بإصدار رقم قياسى جديد لأسعار المنتجين بدءاً من سبتمبر ٢٠٠٧ ليحل محل الأرقام القياسية لأسعار الجملة، وذلك باستخدام أسعار السلع والخدمات للسنة المالية (٢٠٠٤-٢٠٠٥) كفترة أساس لسلسلة الأرقام القياسية، كما تم إستخراج الأوزان باستخدام متوسط عامى (٢٠٠٢-٢٠٠٣ ، ٢٠٠٣-٢٠٠٤) للقيم الإجمالية للإنتاج الصناعى والزراعى والخدمى.

٤/ البيانات تعكس نهاية الفترة.

٥/ متوسط ميلادى.

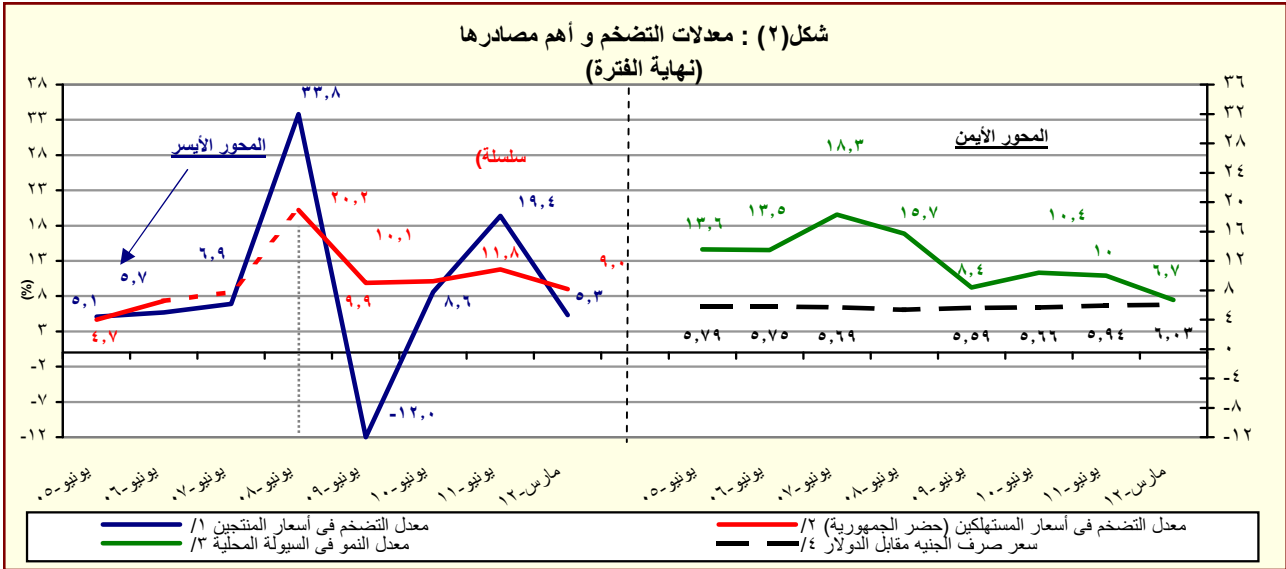

المصدر: البنك المركزى المصرى و لجهاز المركزى للتعبئة العامة والإحصاء

١/ تغيير فى السلسلة. تعكس البيانات قبل يونيو ٢٠٠٧ معدلات التضخم وفقاً لأسعار الجملة.

٢/ بدءاً من اغسطس ٢٠٠٩، تم استحداث سلسلة أرقام قياسية جديدة لأسعار المستهلكين (حضر الجمهورية) باستخدام الأوزان المستخرجة من بحث الدخل و الانفاق و الاستهلاك لعام ٢٠٠٩/٢٠٠٨ مع استخدام بيانات شهر يناير ٢٠١٠ كفترة الأساس. وفيما يخص بيانات ما قبل ذلك التاريخ، فقد استخدمت الاوزان المستخرجة من بحث الدخل والانفاق والاستهلاك لعام ٢٠٠٥/٢٠٠٤ مع استخدام يناير ٢٠٠٧ كشهر أساس.

٣/ يعرف إجمالى السيولة المحلية كإجمالى صافى الأصول الأجنبية وصافى الأصول المحلية لدى الجهاز المصرفى (فى جانب الأصول) ، أو كجملة المعروض النقدى وأشباه النقود لدى الجهاز المصرفى (فى جانب الخصوم).

٤/ يعكس البيان متوسط شهرى.

القسم الأول: نظرة عامة على الأداء الإقتصادي والمالي (تابع)

يوليو-مارس	٢٠١٢/٢٠١١ ^{١/}	٢٠١١/١٠	٢٠١٠/٠٩	٢٠٠٩/٠٨	٢٠٠٨/٠٧	٢٠٠٧/٠٦
٢٠١٢/١١	(موازنة)	(فعلي)	(فعلي)	(فعلي)	(فعلي)	(فعلي)
هـ. مؤشرات المالية العامة ^{٢/}						
١- قطاع الموازنة العامة (بالمليون جنيه) ^{٣/}						
إجمالي الإيرادات	١٩٧,٥٢١	٣٤٩,٦٤٧	٢٦٥,٢٨٦	٢٦٨,١١٤	٢٨٢,٥٠٥	٢٢١,٤٠٤
إجمالي المصروفات	٣١٠,٨١٣	٤٩٠,٥٩٠	٤٠١,٨٦٦	٣٦٥,٩٨٧	٣٥١,٥٠٠	٢٨٢,٢٩٠
العجز الأولي ^{٤/}	٣٥,١٢٧	٢٧,٩٨٠	٤٩,٣٨٣	٢٥,٧٠٥	١٩,٠١٦	١٠,٥٩٤
العجز النقدي ^{٥/}	١١٣,٢٩٢	١٤٠,٩٤٣	١٣٦,٥٨٠	٩٧,٨٧٢	٦٨,٩٩٥	٦٠,٨٨٦
العجز الكلي	١١٣,١٣٨	١٣٤,٤٦٠	١٣٤,٤٦٠	٩٨,٠٣٨	٧١,٨٢٦	٦١,١٢٢
٢- قطاع الموازنة العامة ^{٦/} (معدل نمو سنوي)						
إجمالي الإيرادات	٣٦,٩	١٨,٣	-١,١	-٥,١	٢٧,٦	٢٢,٩
الإيرادات الضريبية	٢١,٠	١٥,٩	١٢,٧	٤,٥	١٩,٠	٢٠,٠
الإيرادات غير الضريبية	٨٦,٦	٢٣,٥	-٢٥,٠	-١٨,٢	٤١,٧	٢٧,٨
إجمالي المصروفات (ومنها):	٢٩,٦	١٥,٧	٩,٨	٤,١	٢٤,٥	٢٧,١
الاجور وتعويضات العاملين	٢٨,٩	٢٠,٦	١٢,٨	١٢,١	٢١,٢	٢٠,٥
الفوائد المدفوعة	٢٨,٢	٢٢,٧	١٧,٦	٣٧,٠	٤,٥	٥,٩
٣- قطاع الحكومة العامة (مليون جنيه) ^{١/}						
إجمالي الإيرادات	--	--	٣٠٢,٠١٠	٣٠٣,٣٧٤	٢٨٨,٥٤٤	٢٤٨,٨٣٤
إجمالي المصروفات	--	--	٤٤٠,٤١١	٣٩٦,٦٩٣	٣٥٦,٩٤٢	٣٠٥,٧٩٤
العجز الكلي	--	--	١٣٤,٤٠١	٩٨,٣١٩	٦٨,٣٩٨	٥٦,٩٦٠
٤ - نسبة إلى الناتج المحلي الإجمالي ^{٢/}						
قطاع الموازنة العامة ^{٣/}						
إجمالي الإيرادات	١٢,٦	٢٢,٣	١٩,٣	٢٢,٢	٢٧,١	٢٤,٧
الإيرادات الضريبية	٨,٤	١٤,٨	١٤,٠	١٤,١	١٥,٧	١٥,٣
الإيرادات غير الضريبية	٤,٢	٧,٥	٥,٣	٨,١	١١,٤	٩,٤
إجمالي المصروفات (ومنها):	١٩,٨	٣١,٢	٢٩,٣	٣٠,٣	٣٣,٧	٣١,٥
الاجور وتعويضات العاملين	٥,٣	٧,٥	٧,٠	٧,١	٧,٣	٧,٠
الفوائد المدفوعة	٥,٠	٦,٨	٦,٢	٦,٠	٥,١	٥,٦
العجز الأولي ^{٤/}	٢,٢	١,٨	٣,٦	٢,١	١,٨	١,٢
العجز النقدي ^{٥/}	٧,٢	٩,٠	١٠,٠	٨,١	٦,٦	٦,٨
العجز الكلي	٧,٢	٨,٦	٩,٨	٨,١	٦,٩	٦,٨
الحكومة العامة ^{١/}						
العجز الأولي ^{٢/}	--	--	٤,٢	٣,٠	٢,٧	٣,٠
العجز الكلي	--	--	٩,٨	٨,٢	٦,٩	٧,٥

المصدر: وزارة المالية

-- بيان غير متاح.

١/ تعكس بيانات الموازنة بعد التصديق عليها من قبل المجلس الأعلى للقوات المسلحة.

٢/ تم إعادة تبويب فصول الموازنة العامة لتتفق مع معايير صندوق النقد الدولي والمعروفة بـ ٢٠٠١ GFS (على أساس نقدي).

٣/ يشمل قطاع موازنة الجهاز الإداري و المحليات، والهيئات الخدمية العامة.

٤/ العجز الكلي مخصصاً منه الفوائد المدفوعة.

٥/ العجز الكلي بدون صافي حيازة الأصول المالية.

٦/ يشمل المعاملات المالية لكل من أجهزة الموازنة العامة، وبنك الإستثمار القومي، وصناديق التأمين والمعاشات ، ومع مراعاة إستبعاد كافة المعاملات البينية للجهات الثلاث لمنع ازدواجية الحساب.

٧/ قامت وزارة التنمية الإقتصادية بتقدير قيمة الناتج المحلي الإجمالي لعام ٢٠١٢/٢٠١١ بنحو ١٥٧٠ مليار جنيه ، مقارنةً بناتج محلي إجمالي معدل قدره ١٣٧١,٨ مليار جنيه لعام ٢٠١١/٢٠١٠.

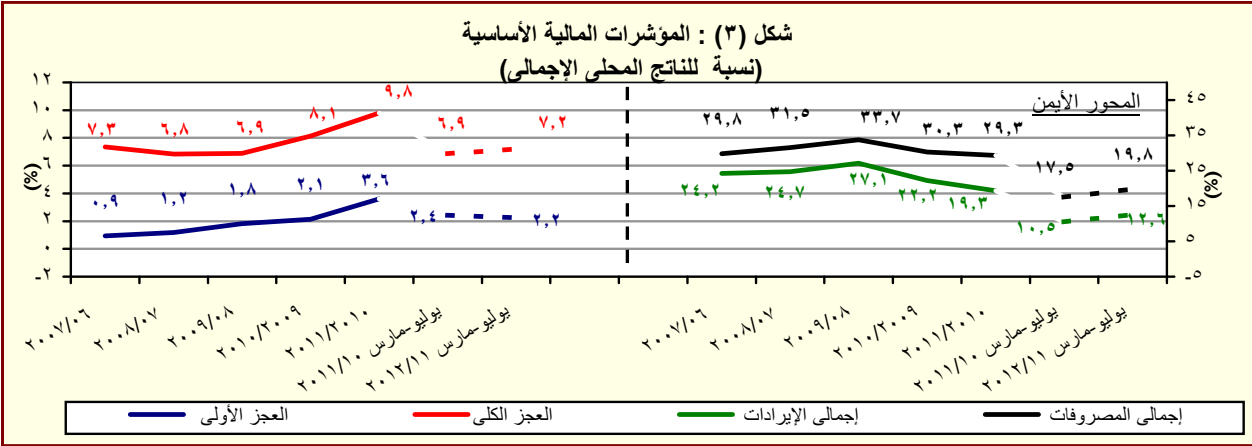

المصدر: وزارة المالية

القسم الأول: نظرة عامة على الأداء الإقتصادي والمالى (تابع)

بيان سنوى					بيان سنوى				
#	ديسمبر-٢٠١١	سبتمبر-٢٠١١	مارس-٢٠١١	ديسمبر-٢٠١٠	يونيو-٢٠١١	يونيو-٢٠١٠	يونيو-٢٠٠٩	يونيو-٢٠٠٨	يونيو-٢٠٠٧
١- ملخص الدين العام المحلى									
(بالمليون جنيه، رصيد نهاية الفترة)^{١/}									
١- إجمالى الدين المحلى لأجهزة الموازنة العامة ^{٢/}	٥٩١,٠٠١	٥٩٩,٦٠٣	٦٩٩,٦٦٧	٨٠٨,٣٨٤	٩٦٧,٢٩٠	٨٠٨,٣٨٤	٦٩٩,٦٦٧	٥٩٩,٦٠٣	٥٩١,٠٠١
ودائع أجهزة الموازنة العامة	(٦,٥)	(١,٥)	(١٦,٧)	(١٥,٥)	(١٩,٧)	(١٥,٥)	(١٦,٧)	(١,٥)	(٦,٥)
صافى الدين المحلى لأجهزة الموازنة العامة	٥٨٤,٤٩٦	٥٩٨,١٠٢	٦٨٢,٩٥٠	٧٩٢,٨٧٩	٩٤٧,٥٧٣	٧٩٢,٨٧٩	٦٨٢,٩٥٠	٥٩٨,١٠٢	٥٨٤,٤٩٦
٢- إجمالى الدين المحلى للحكومة العامة^{٣/}									
٢- إجمالى الدين المحلى للحكومة العامة ^{٣/}	٤٨٦,٢٤١	٥١٢,٩٨٢	٦١٥,٨٤٩	٧٣٣,٣٨٧	٨٨٩,٠٤٥	٧٣٣,٣٨٧	٦١٥,٨٤٩	٥١٢,٩٨٢	٤٨٦,٢٤١
ودائع الحكومة العامة	(٨,٢)	(٥,٥)	(٢٠,١)	(٢١,٢)	(٢١,٢)	(٢١,٢)	(٢٠,١)	(٥,٥)	(٨,٢)
صافى الدين المحلى للحكومة العامة	٤٧٨,٠٣٩	٥٠٧,٤٧٧	٥٩٥,٧٤٩	٧١٢,١٦٥	٨٦٧,٨٢٧	٧١٢,١٦٥	٥٩٥,٧٤٩	٥٠٧,٤٧٧	٤٧٨,٠٣٩
٣- إجمالى الدين العام المحلى^{٤/}									
٣- إجمالى الدين العام المحلى ^{٤/}	٩٩٣,٨٧٩	١,١١٢,٥٨٥	١,٣٠٧,٥٣٣	١,٥٢٦,٢٦٨	١,٨٣٦,٩٠٠	١,٥٢٦,٢٦٨	١,٣٠٧,٥٣٣	١,١١٢,٥٨٥	٩٩٣,٨٧٩
الودائع ^{٥/}	(٥,٠)	(٨,٨)	(١٩,٧)	(١٩,٦)	(٢١,١)	(١٩,٦)	(١٩,٧)	(٨,٨)	(٥,٠)
صافى الدين العام المحلى	٩٨٨,٨٧٩	١,١٠٣,٧٧٧	١,٢٨٧,٤٣٦	١,٥٠٦,٦٧٢	١,٨١٥,٧٨٩	١,٥٠٦,٦٧٢	١,٢٨٧,٤٣٦	١,١٠٣,٧٧٧	٩٨٨,٨٧٩
٦- إجمالى الدين العام الخارجى									
(مليون دولار، رصيد نهاية الفترة)									
إجمالى الدين الخارجى الحكومى	١٩,٤٩٢	٢١,٦٤١	٢٥,٨١٨	٢٦,٢٤٩	٢٧,٠٩٢	٢٦,٢٤٩	٢٥,٨١٨	٢١,٦٤١	١٩,٤٩٢
إجمالى الدين الخارجى الغير حكومى	١٠,٤٠٦	١٢,٢٥٢	١٢,٧١٣	١٢,٤٤٥	١٢,٨١٤	١٢,٤٤٥	١٢,٧١٣	١٢,٢٥٢	١٠,٤٠٦
٧- خدمة الدين الحكومى^{٦/}									
(مليون جنيه، تدفقات)									
إجمالى خدمة الدين	٥٤,٧٢٥	٦٠,٠٠٤	٧١,١٢٣	٩٨,٨٥٦	١١٧,٢٥١	٩٨,٨٥٦	٧١,١٢٣	٦٠,٠٠٤	٥٤,٧٢٥
خدمة الدين المحلى	٤٧,٦٣٩	٥٢,٤٣٥	٥٩,٥٧٧	٨٧,٥٦٠	١٠٤,٦٢٥	٨٧,٥٦٠	٥٩,٥٧٧	٥٢,٤٣٥	٤٧,٦٣٩
خدمة الدين الخارجى	٧,٠٨٦	٧,٥٦٩	١١,٥٤٦	١١,٢٩٦	١٢,٦٢٧	١١,٢٩٦	١١,٥٤٦	٧,٥٦٩	٧,٠٨٦
ملاحظات (نسبة إلى الناتج المحلى الإجمالى)^{٨/}									
إجمالى الدين المحلى لأجهزة الموازنة العامة	٧٩,٤%	٦٧,٠%	٦٧,١%	٦٧,٠%	٧٠,٥%	٦٧,٠%	٦٧,١%	٦٧,٠%	٧٩,٤%
صافى الدين المحلى لأجهزة الموازنة العامة	٦٤,٢%	٥٣,٥%	٥٤,٠%	٥٣,٥%	٥٨,٩%	٥٣,٥%	٥٤,٠%	٥٣,٥%	٦٤,٢%
إجمالى الدين المحلى للحكومة العامة	٦٥,٣%	٥٧,٣%	٥٩,١%	٦٠,٨%	٦٤,٨%	٦٠,٨%	٥٩,١%	٥٧,٣%	٦٥,٣%
صافى الدين المحلى للحكومة العامة	٤٩,٦%	٤٢,٧%	٤٤,٨%	٤٧,٦%	٥٢,٧%	٤٧,٦%	٤٤,٨%	٤٢,٧%	٤٩,٦%
إجمالى الدين العام المحلى	٦٦,٣%	٦٠,٠%	٦١,٨%	٦٣,٨%	٦٨,٠%	٦٣,٨%	٦١,٨%	٦٠,٠%	٦٦,٣%
صافى الدين العام المحلى	٤٨,٨%	٤٣,٢%	٤٥,٧%	٤٩,٧%	٥٤,٠%	٤٩,٧%	٤٥,٧%	٤٣,٢%	٤٨,٨%
إجمالى الدين الخارجى	٢٢,٨%	٢٠,١%	١٦,٩%	١٥,٩%	١٥,٢%	١٥,٩%	١٦,٩%	٢٠,١%	٢٢,٨%
الدين الخارجى الحكومى	١٤,٩%	١٢,٩%	١٣,٨%	١٢,٤%	١١,٨%	١٢,٤%	١٣,٨%	١٢,٩%	١٤,٩%

المصدر: وزارة المالية و البنك المركزى المصرى.

() معدل النمو عن العام السابق.

* بيان مبدئى، خاضع للمراجعة.

بيان معدل.

- ١/ تعكس البيانات رصيد الدين المحلى لثلاث مستويات تجميعية هي: الدين المحلى لأجهزة الموازنة العامة، الدين المحلى للمجموع للحكومة العامة، و الدين العام المحلى للمجموع. يشمل الدين المحلى لأجهزة الموازنة العامة أرصدة الدين المستحق على وحدات الجهاز الإدارى، وحدات الإدارة المحلية، و الهيئات الخدمية. ويتضمن الدين المحلى للحكومة العامة أرصدة الدين المحلى للمجموع المستحق على أجهزة الموازنة العامة للدولة و بنك الإستثمار القومى و صناديق التأمين و صناديق التأمين الإجتماعى. أما عن الدين العام المحلى فيشمل أرصدة الدين المحلى للمجموع لكل من الحكومة العامة و الهيئات الاقتصادية.
- ٢/ يمثل المديونية المستحق على أجهزة الموازنة العامة (وحدات الجهاز الإدارى، وحدات الإدارة المحلية، و الهيئات الخدمية).
- ٣/ يمثل رصيد الدين المحلى للمجموع المستحق على أجهزة الموازنة العامة للدولة و بنك الإستثمار القومى و صناديق التأمين الإجتماعى بعد إستبعاد المديونيات و العلاقات الداخلية فيما بين القطاعات الثلاثة و التى تتمثل فى إقتراض أجهزة الموازنة العامة من بنك الإستثمار القومى، سندات وزارة المالية لدى صناديق التأمين الإجتماعى و بنك الإستثمار القومى، سندات صناديق التأمين الإجتماعى و أخيراً إقتراض بنك الإستثمار القومى من صناديق التأمين الإجتماعى.
- ٤/ يمثل رصيد الدين المحلى للمجموع المستحق على الحكومة العامة و الهيئات الاقتصادية بعد إستبعاد إقتراض الهيئات الاقتصادية من بنك الإستثمار القومى، وإقتراض أجهزة الموازنة من الهيئات الاقتصادية.
- ٥/ ودائع الحكومة العامة و الهيئات الاقتصادية بعد إستبعاد ودائع صناديق التأمين الإجتماعى وإقتراض قطاع الموازنة من الهيئات الاقتصادية.
- ٦/ طبقاً لتصنيف و منهجية البنك المركزى المصرى، و الذى يقوم بشطب مديونيات نادى باريس المباشرة و غير المباشرة المستحقة على الجهات الحكومية طبقاً لتواريخ إعادة الجدولة الى العالم الخارجى، فى حين تقوم الجهات الحكومية بشطب هذه المديونيات من سجلاتها فور سداد المقابل المحلى الى البنك المركزى طبقاً لجدول السداد الأسمى (والذى يسبق تواريخ إعادة الجدولة)
- ٧/ البيان الربع سنوى لخدمة الدين الحكومى يعكس التدفقات التراكمية لخدمة الدين منذ بداية العام المالى .
- ٨/ قامت وزارة التنمية الاقتصادية بتقدير قيمة الناتج المحلى الإجمالى لعام ٢٠١١/٢٠١٢ بنحو ١٥٧٠ مليار جنيه، مقارنة بناتج محلى إجمالى معدل قدره ١٣٧١,٨ مليار جنيه لعام ٢٠١٠/٢٠١١.

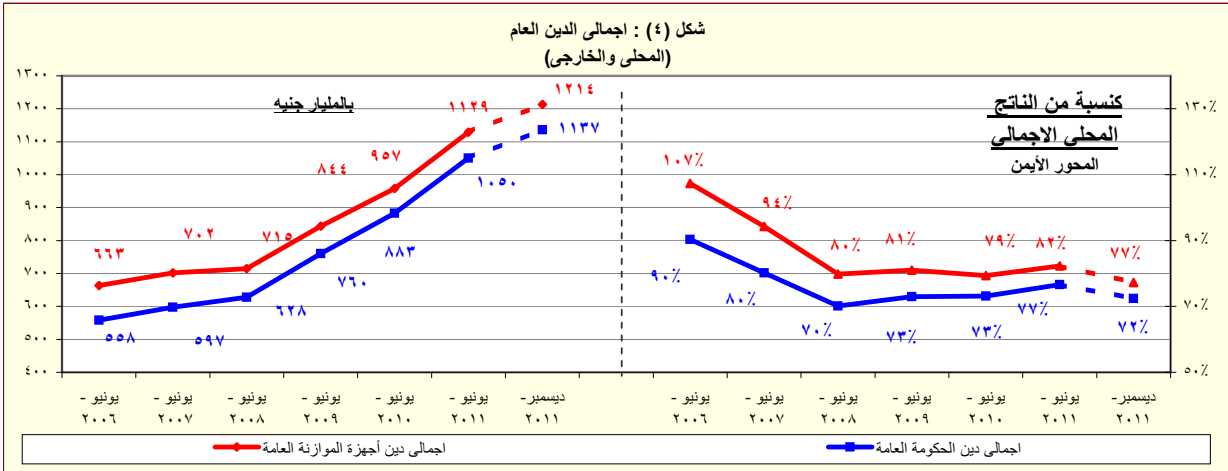

المصدر: وزارة المالية - البنك المركزى المصرى.

القسم الأول: نظرة عامة على الأداء الإقتصادى والمالى (تابع)

بيان سنوى					أحدث بيان متاح			
٢٠٠٧/٠٦	٢٠٠٨/٠٧	٢٠٠٩/٠٨	٢٠١٠/٠٩	٢٠١١/١٠	نوفمبر-١١	ديسمبر-١١	يناير-١٢	فبراير-١٢*
ز. المؤشرات النقدية (نهاية الفترة)								
مليون جنيه								
١٣٤,١٢٦	١٦٩,٩١١	١٧٥,١٠٤	٢٠٣,٠٧١	٢٥٠,٩٩٢	٢٥٨,٤٧١	٢٥٧,٣٤٦	٢٦٠,٦١٩	٢٥٢,٩٢٦
نقود الإحتياط ^{١/}								
٦٦٢,٦٨٨	٧٦٦,٦٦٤	٨٣١,٤٢١	٩١٧,٤٥٩	١,٠٠٩,٤١١	١,٠٣١,٦٩٦	١,٠٣٨,٨٧١	١,٠٤٣,٨٧٧	١,٠٥٠,١٢٨
إجمالى السيولة								
١٣١,٢٩٠	١٧٠,٥٧٩	١٨٢,٩٩١	٢١٤,٠٤٠	٢٤٨,٧٠٧	٢٥٨,٣٧٩	٢٥٥,٥٨١	٢٥٨,٩٧٧	٢٥٨,٧٣٦
المعروض النقدى ^{٢/}								
٥٣١,٣٩٨	٥٩٦,٠٨٥	٦٤٨,٢٢٠	٧٠٣,٤١٩	٧٦٠,٧٠٤	٧٧٣,٣١٧	٧٨٣,٢٩٠	٧٨٤,٩٠٠	٧٩١,٣٩٢
أشباه النقود ^{٣/}								
معدل النمو السنوى								
١٥,٦	٢٦,٧	٣,١	١٦,٠	٢٣,٦	١٦,٥	١٧,٨	١٢,٩	٢,٤
نقود الإحتياط ^{١/}								
١٨,٣	١٥,٧	٨,٤	١٠,٤	١٠,٠	٧,١	٦,٧	٧,٦	٦,٩
إجمالى السيولة								
٦٣,٩	٣٨,٩	١٦,٣-	١١,١	١٠,٢-	٣٢,١-	٣٧,٧-	٣٧,٢-	٣٥,٢-
صافى الأصول الأجنبية ^{٤/}								
٤,٠	٤,٣	٢٤,٦	١٠,٠	١٩,٠	٢٥,٣	٢٦,٩	٢٦,٤	٢٣,٢
صافى الأصول المحلية ^{٤/}								
١٢,٣	١٢,٦	٥,١	٧,٧	٠,٨	١,٣	٦,١	٥,٤	٥,٢
صافى المطلوبات من القطاع الخاص ^{٥/}								
معدلات الإقراض إلى الودائع ^{٦/}								
٣٤,٧	٣٥,٥	٣٠,٠	٣٤,٩	٣٤,٠	٣٠,٨	٣٠,٩	٣٠,٤	٢٩,٨
القطاع الحكومى								
٥٦,٣	٥٥,٤	٥٥,٦	٥٤,٢	٥١,٢	٥٢,٢	٥٢,١	٥٢,٣	٥٢,٣
القطاع غير الحكومى								
٥٥,٩	٥٠,٩	٥١,٥	٤٧,٦	٤٦,٤	٤٧,٩	٤٨,٠	٤٨,٦	٤٨,٧
بالعملة المحلية								
٥٧,٢	٦٩,٧	٦٩,٠	٧٩,٩	٦٩,٠	٦٨,٣	٦٧,٢	٦٥,٨	٦٥,١
بالعملة الأجنبية								
مؤشرات:								
٤,٩٤	٤,٥١	٤,٧٥	٤,٥٢	٤,٠٢	٣,٩٩	٤,٠٤	٤,٠١	٤,١٥
مضاعف السيولة المحلية ^{٧/}								
١,٢٢	١,٢٥	١,٣٠	١,٣٨	١,٤٢	١,٥٧	١,٥٦	١,٥٦	١,٥٤
معدل دوران النقود (وسطى) ^{٨/}								
٢٣,٢	٢٠,٨	٢٠,١	١٧,٢	١٧,٥	١٧,٤	١٧,٤	١٧,٧	١٧,٨
معدل الدورلة فى السيولة المحلية ^{٩/}								
٢٨,٤	٢٥,٨	٢٥,٧	٢٢,٩	٢٤,٠	٢٣,٧	٢٣,٧	٢٤,٠	٢٤,٢
معدل الدورلة فى الودائع ^{١٠/}								

المصادر: البنك المركزى المصرى وحسابات وزارة المالية.

* مبدئى.

١/ تتضمن النقود المتداولة خارج البنك المركزى بالإضافة إلى ودائع البنوك لدى البنك المركزى بالجنيه المصرى.

٢/ يتضمن النقود المتداولة خارج الجهاز المصرفى بالإضافة إلى الودائع الجارية بالعملة المحلية. لا تتضمن الشيكات والحوالات تحت التحصيل.

٣/ تتضمن الودائع الجارية بالعملة الاجنبية والودائع غير الجارية بالعملات المحلية و الأجنبية .

٤/ تم تفعيل إتفاقية الحساب المجد بين البنك المركزى ووزارة المالية فى يونيو ٢٠٠٨، مما أدى الى إهلاك جزء من السندات الصادرة عن وزارة المالية لصالح البنك المركزى.

٥/ يتضمن المطلوبات من القطاع الخاص و القطاع العائلى.

٦/ لا تتضمن كل من الودائع لدى البنك المركزى والقروض الممنوحة من قبل البنك المركزى.

٧/ إجمالى السيولة المحلية / نقود الإحتياط.

٨/ الناتج المحلى الإجمالى / متوسط إجمالى السيولة المحلية (M٢). متوسط إجمالى السيولة المحلية = $\frac{[(M٢)_t + (M٢)_{t-1}]}{2}$.

٩/ يمثل نسبة الودائع الجارية و غير الجارية بالعملات الأجنبية إلى إجمالى السيولة المحلية. لا تتضمن كل من ودائع غير المقيمين (جزء من صافى الأصول الأجنبية) والودائع الحكومية.

١٠/ يمثل نسبة الودائع الحكومية وغير الحكومية بالعملات الأجنبية إلى إجمالى الودائع لدى البنوك. غير متضمن ودائع البنوك لدى البنك المركزى.

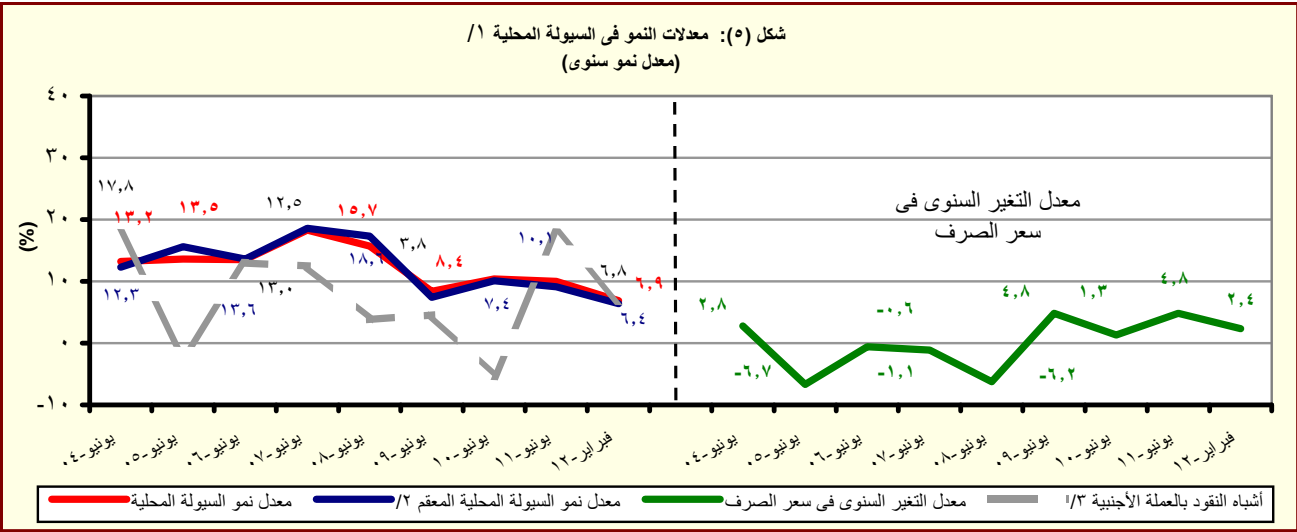

المصدر: البنك المركزى المصرى وحسابات وزارة المالية.

١/ إجمالى السيولة المحلية تتكون من المعروض النقدى وأشباه النقود.

٢/ معدل النمو فى السيولة المحلية باستخدام سعر الصرف الثابت، ويتم حسابه عن طريق تطبيق سعر الصرف السائد فى نفس الفترة من العام السابق للفترة الحالية.

٣/ الودائع الجارية وغير الجارية بالعملات الأجنبية .

القسم الأول: نظرة عامة على الأداء الإقتصادي والمالى (تابع)

بيان سنوى					بيان ربع سنوي				
٢٠١١/١٠	٢٠١٠/٠٩	٢٠٠٩/٠٨	٢٠٠٨/٠٧	٢٠٠٧/٠٦	مارس-١١	سبتمبر-١١	ديسمبر-١١	مارس-١٢	
ى- القطاع المالى والاستثمارات									
إجمالى الاستثمارات المحلية (نسبة إلى الناتج المحلى الإجمالى) ^{١/}					١٧,١	١٩,٥	١٩,٢	٢٢,٤	٢٠,٩
الاستثمارات الأجنبية المباشرة (نسبة إلى الناتج المحلى الإجمالى) ^{٢/ ١/}					٠,٩	٣,١	٤,٣	٨,١	٨,٥
مؤشرات سوق المال (نهاية العام الميلادى)									
مؤشر هيئة سوق المال					١٥٠٤	١٤٠١	--	٣٤١٢	٢٣٨١
معدل تذبذب مؤشر سوق المال ^{٣/}					٠,٧	١,٩	--	١,١	٠,٩
مؤشر هيرمس					٦٦٤	٥٧٣	٤٢٧	٩٢٧٣٤	٦١٢٩١
معدل تذبذب مؤشر هيرمس ^{٣/}					٠,٤٩	٢,٢٢	١,٤٧	١,٢٠	٠,٨٩
رأس المال السوقى (مليار جنيه) ^{٥/}					٤٨٨	٥٠٠	٤٧٤	٧٦٨	٥٣٤
رأس المال السوقى (نسبة إلى الناتج المحلى الإجمالى) ^{١/}					٣٥,٦	٤١,٤	٤٥,٤	٨٥,٨	٧١,٧
مضاعف الربحية ^{٤/}					١٤,٧	١٢,١	٧,٦	١٩,١	٢١,٠
عائد السهم (%) ^{٨/}					٧,١	٧,٠	٦,٦	٥,١	٤,٢
سندات مقيدة (مليون جنيه)					٢٢٦,٧٩٩	١٣٤,٢٢٦	٧٨,٨٤١	٧١,٥٤٥	٦٤,٣٦٦
القطاع المصرفى (مليون جنيه): ^{٩/}									
إجمالى الأصول					١,٢٦٩,٦٩٠	١,٢٢٠,٦٥٥	١,٠٩١,٩٩٣	١,٠٨٣,٣١١	٩٣٧,٩٢٣
إجمالى أرصدة الإقراض و الخصم					٤٧٤,١٣٩	٤٦٥,٩٩٠	٤٢٩,٩٥٧	٤٠١,٤٢٥	٣٥٣,٧٤٦
رأس المال					٥٩,٠٤٩	٤٦,٥٩٨	٤١,٥٥٠	٣٧,٥٧٦	٣٣,٠٣٧
إجمالى الودائع					٩٥٧,٠٣٧	٨٩٢,٤٩٢	٨٠٩,٦٩٤	٧٤٧,١٩٩	٦٤٩,٩٥٣
مؤشرات مختارة									
مؤشرات السيولة فى الجهاز المصرفى									
الأصول الأجنبية / الخصوم الأجنبية ^{١٠/}					١١٤,٩	١١٣,٥	١١٤,٦	١٠٩,٣	١٠٩,٤
القروض / الودائع ^{١١/}					٤٩,١	٥١,٨	٥٢,٤	٥٣,١	٥٣,٧
القروض / الأصول ^{١٠/}					٣٧,٣	٣٨,٢	٣٩,٤	٣٧,١	٣٧,٧
الأوراق المالية / الأصول ^{١٠/}					٣٧,٣	٣٣,٣	٣٠,٥	١٨,٦	١٨,٨
الودائع / الأصول ^{١٠/}					٧٥,٤	٧٣,١	٧٤,١	٦٩,٠	٦٩,٣
رأس المال / الأصول ^{١٠/}					٦,٤	٦,٢	٥,٨	٤,٩	٤,٩
مخصصات القروض / إجمالى الأصول ^{١٠/}					٤,٣	٥,٨	٦,٤	٥,٨	٥,٧

المصادر: الهيئة العامة لسوق المال والبنك المركزى المصرى.

-- بيان غير متاح.

١/ تم حساب المؤشرات الربع سنوية كنسبة من الناتج المحلى الإجمالى للعام بأكمله.

٢/ صافى الإستثمارات الأجنبية المباشرة تشمل الإستثمار الاجنبى فى قطاع البترول.

٣/ على أساس الإنحراف المعيارى للعوائد اليومية خلال شهر الدراسة. البيانات السنوية تعكس نهاية ديسمبر من كل عام.

٤/ سلسلة معدلة.

٥/ القيمة السوقية للأرصدة القائمة. يمثل ناتج ضرب عدد الأسهم القائمة فى سعر السوق السائد.

٦/ قامت وزارة التنمية الإقتصادية بتقدير قيمة الناتج المحلى الإجمالى لعام ٢٠١٢/٢٠١١ بنحو ١٥٧٠ مليار جنيه ، مقارنة بناتج محلى إجمالى معدل قدره ١٣٧١,٨ مليار جنيه لعام ٢٠١١/٢٠١٠.

٧/ ويعرف أيضا بمعدل السعر على العائد، ويقاس بنسبة سعر السوق لكل سهم إلى أرباحه السنوية.

٨/ الكوبون السنوى الموزع / سعر السهم الجارى.

٩/ تعكس بيانات البنوك التجارية.

١٠/ لدى البنوك العامة فى مصر ، بخلاف البنك المركزى.

١١/ تتضمن القروض والودائع الحكومية وغير الحكومية ، ولا تشمل ودائع البنوك لدى البنك المركزى المصرى.

القسم الأول: نظرة عامة على الأداء الإقتصادى والمالى (تابع)

بيان سنوي					بيان ربع سنوي				
٢٠١٠/٠٦	٢٠٠٨/٠٧	٢٠٠٩/٠٨	٢٠١٠/٠٩	٢٠١١/١٠	أكتوبر- ديسمبر ٢٠١٠ #	أبريل-يونيو ٢٠١١ *	يوليو- سبتمبر ٢٠١١ *	أكتوبر- ديسمبر ^{١/} ٢٠١١ *	
لك- معاملات القطاع الخارجى									
(مليون دولار)									
٤٩,٥٣٤	٦٥,٩٠٤	٥٧,٢١٧	٥٧,٨٩٩	٦٢,٤٠٢	١٦,٤٠٥	١٦,٦٦٥	١٦,٢٠٢	١٦,٤٤٠	إجمالى المتحصلات الجارية
٤٧,٢٦٥	٦٥,٠١٦	٦١,٦٤١	٦٢,٢١٧	٦٤,٧٧١	١٧,٣٠٦	١٧,٠٣٤	١٨,٣٧٧	١٨,٣١٩	إجمالى المدفوعات الجارية
١٦,٢٩١-	٢٣,٤١٥-	٢٥,١٧٣-	٢٥,١٢٠-	٢٣,٧٨٤-	٧,٣٤٩-	٥,٣٦٩-	٧,٨٢٣-	٧,٧٧٥-	الميزان التجارى
١١,٤٩٨	١٤,٩٦٦	١٢,٥٠٢	١٠,٣٣٩	٧,٨٧٨	٢,٩٦١	١,٠٣٠	١,٦٢٢	١,٥٠١	الميزان الخدمى
٢,٢٦٩	٨٨٨	٤,٤٢٤-	٤,٣١٨-	٢,٧٦٩-	١,٢٥٥-	٣٦٩-	٢,١٧٥-	١,٨٧٩-	ميزان المعاملات الجارية
٨٥٣	٧,٥٥٨	٢,٢٨٥	٨,٣٢٥	٤,٨٢٤-	١,٧٨٥	٣,٤٠٤٧-	٥٠٢	٢,٩١٤-	صافى تدفقات ميزان المعاملات الرأسمالية و المالية
٥,٢٨٢	٥,٤٢٠	٣,٣٧٨-	٣,٣٥٦	٩,٧٥٤-	٥٥٧	٤,٢٥٥-	٢,٣٥٦-	٥,٦٤٩-	الميزان الكلى (ميزان المدفوعات)
٢٨,٥٥٩	٣٤,٥٧٢	٣١,٣١٠	٣٥,٢٢١	٢٦,٥٦٩	٣٦,٠٠٥	٢٦,٥٦٩	٢٤,٠٠٩	١٨,١١٩	صافى الإحتياطيات الدولية ^{١/٢}
نسبة إلى الناتج المحلى الإجمالى ^{١/٣}									
٣٨,٠	٤٠,٥	٣٠,٣	٢٦,٥	٢٦,٣	٦,٧	٧,٢	٦,١	٦,٣	إجمالى المتحصلات الجارية
٣٦,٢	٤٠,٠	٣٢,٦	٢٨,٤	٢٧,٤	٧,٣	٧,٤	٧,٠	٧,٠	إجمالى المدفوعات الجارية
١٢,٥-	١٤,٤-	١٣,٣-	١١,٥-	١٠,١-	٣,١-	٢,٣-	٣,٠-	٣,٠-	الميزان التجارى
٨,٨	٩,٢	٦,٦	٤,٧	٣,٣	١,٢	٠,٤	٠,٦	٠,٦	الميزان الخدمى
١,٧	٠,٥	٢,٣-	٢,٠-	١,٢-	٠,٥-	٠,٢-	٠,٨-	٠,٧-	ميزان المعاملات الجارية
٤,٠	٣,٣	١,٨-	١,٥	٤,١-	٠,٢	١,٨-	٠,٩-	٢,٢-	الميزان الكلى (ميزان المدفوعات)
نسبة إلى إجمالى المتحصلات الجارية ^{١/٤}									
٢٤,٤	٢٢,٩	٢٥,٠	٢٣,٩	٢٤,٣	٢٤,٥	٢٦,١	٢١,٨	٢٠,٨	الصادرات غير البترولية
٢٠,٧	٢٢,٣	١٩,٤	١٨,٠	١٩,٨	١٦,٤	٢٤,٠	٢٠,٠	٢٢,٠	الصادرات البترولية
١٦,٨	١٦,٧	١٨,٥	٢٠,٤	١٧,٣	٢٠,٥	١١,٥	١٦,٧	١٤,٨	السياحة
١٢,٨	١٢,٩	١٣,٥	١٦,٧	٢٠,٢	١٩,٤	٢١,٣	٢٤,٨	٢٤,٤	التحويلات الخاصة
مؤشرات أخرى (%)									
٥٧	٥٦	٥٠	٤٩	٥٣	٤٧,٢	٦٠,١	٤٦,٤	٤٦,٧	نسبة تغطية الصادرات للواردات السلعية
٢٢٨	٢٢٢	٢١١	١٧٨	١٥٦	١٨٧	١٢٩	١٤٣	١٤٠	نسبة تغطية الصادرات للواردات الخدمية
٨,٩	٧,٩	٧,٥	٨,٦	٦,٣	٧,٨	٥,٩	٤,٩	٣,٧	نسبة تغطية صافى الإحتياطيات الدولية للواردات(عدد الاشهر) ^{١/٥}
٩٥,٨	١٠٢,١	٩٩,٦	١٠٤,٨	٧٦,٢	١٠٣,١	٧٦,٢	٧٠,٦	٥٣,٨	نسبة صافى الإحتياطيات الدولية إلى الدين الخارجى (%) ^{١/٦}

المصدر: البنك المركزى المصرى.

أرقام معدلة من قبل البنك المركزى المصرى.

* بيان مبدئى.

-- بيان غير متاح.

١/ تم تقدير البيانات الخاصة بالفترة أكتوبر- ديسمبر ٢٠١٢/٢٠١١ كمحصلة الفارق بين بيانات الفترة يوليو - ديسمبر ٢٠١٢/٢٠١١ والفترة يوليو - سبتمبر ٢٠١٢/٢٠١١.

٢/ قد تظهر بعض الفروق فى تقييم الإحتياطيات الدولية نتيجة استخدام أسعار صرف مختلفة داخل محفظة الإحتياطى من العملات الأجنبية.

٣/ تم حساب المؤشرات الربع سنوية باستخدام بيانات الناتج المحلى الإجمالى للعام ٢٠١٢/٢٠١١ بنحو ١٥٧٠ مليار جنيه ، مقارنة بناتج محلى إجمالى معدل قدره ١٣٧١,٨ مليار جنيه لعام ٢٠١١/٢٠١٠.

٤/ بإستبعاد التحويلات الرسمية.

٥/ بعدد أشهر الواردات.

٦/ لا يشمل مديونية القطاع الخاص غير المضمونة.

جدول (١) الناتج المحلي الإجمالي بحسب الموارد والإستخدامات (بأسعار السوق) ^{١/}
(أسعار جارية)

(مليار جنيه)								
يوليو - ديسمبر ٢٠١٢ / ٢٠١١ *	٢/٢	٢٠١١/٢٠١٠ ٢٠١٠/٢٠٠٩ ٢٠٠٩/٢٠٠٨ ٢٠٠٨/٢٠٠٧ ٢٠٠٧/٢٠٠٦ ٢٠٠٦/٢٠٠٥						
		١٣٧١,٨	١٢٠٦,٦	١٠٤٢,٢	٨٩٥,٥	٧٤٤,٨	٦١٧,٧	
٧٧٩,٤		١٣٧١,٨	١٢٠٦,٦	١٠٤٢,٢	٨٩٥,٥	٧٤٤,٨	٦١٧,٧	الناتج المحلي الإجمالي
(١٠٠,٦)		(١٣,٧)	(١٥,٨)	(١٦,٤)	(٢٠,٢)	(٢٠,٦)	(١٤,٧)	
٨٣٥,٤		١٤٢٥,٤	١٢٦٩,٨	١١١١,٤	٩٤٥,٦	٧٧٨,٩	٦٣٢,٨	جملة الطلب المحلي
٧١٨,٥		١١٩٠,٩	١٠٣٤,٥	٩١١,٤	٧٤٥,١	٦٢٣,٦	٥١٧,١	الإستهلاك النهائي
٦٣٠,٨		١٠٣٥,٩	٨٩٩,٨	٧٩٣,١	٦٤٧,٦	٥٣٩,٢	٤٤١,٢	الإستهلاك الخاص
٨٧,٧		١٥٥,٠	١٣٤,٧	١١٨,٣	٩٧,٥	٨٤,٤	٧٥,٩	الإستهلاك العام والحكومي
١١٦,٩		٢٣٤,٥	٢٣٥,٣	٢٠٠,٠	٢٠٠,٥	١٥٥,٣	١١٥,٧	الاستثمارات ^{٣/}
٥٦,٠-		٥٣,٦-	٦٣,٢-	٦٩,٢-	٥٠,١-	٣٤,١-	١٥,١-	صافي الصادرات
١٤٤,٢		٢٨٢,٠	٢٥٧,٦	٢٦٠,١	٢٩٥,٩	٢٢٥,٣	١٩٣,٢	الصادرات السلعية والخدمات ^{٤/}
٢٠٠,٢		٣٣٥,٦	٣٢٠,٨	٣٢٩,٣	٣٤٦,٠	٢٥٩,٤	٢٠٨,٣	الواردات السلعية والخدمات
ملاحظات (نسبة للناتج المحلي الإجمالي)								
٩٢,٢		٨٦,٨	٨٥,٧	٨٧,٤	٨٣,٢	٨٣,٧	٨٣,٧	الإستهلاك النهائي
١٥,٠		١٧,١	١٩,٥	١٩,٢	٢٢,٤	٢٠,٩	١٨,٧	الاستثمارات ^{٣/}
١٨,٥		٢٠,٦	٢١,٣	٢٥,٠	٣٣,٠	٣٠,٢	٣١,٣	الصادرات السلعية والخدمات ^{٤/}
٢٥,٧		٢٤,٥	٢٦,٦	٣١,٦	٣٨,٦	٣٤,٨	٣٣,٧	الواردات السلعية والخدمات

المصدر: وزارة التنمية الاقتصادية.

* بيان مبدئي، وقابل للتعديل. قامت وزارة التنمية الاقتصادية بتقدير قيمة الناتج المحلي الإجمالي لعام ٢٠١٢/٢٠١١ بنحو ١٥٧٠ مليار جنيه ، مقارنة بناتج محلي إجمالي معدل قدره ١٣٧١,٨ مليار جنيه لعام ٢٠١١/٢٠١٠.

() معدل النمو عن الفترة المقابلة في العام السابق.

١/ تشمل صافي الضرائب غير المباشرة.

٢/ قامت وزارة التنمية الاقتصادية بمراجعة بيانات الناتج المحلي الإجمالي لعام ٢٠١١/١٠ على أساس ربع سنوي.

٣/ تشمل التكوين الرأسمالي و التغير في المخزون. تصل قيمة التغير في المخزون خلال العام المالي ٢٠١١/٢٠١٠ نحو ٥,٤ مليار جنيه ، مقارنة بـ ٣,٥ مليار جنيه خلال العام المالي السابق.

٤/ تشمل حصة الشريك الأجنبي في قطاع البترول.

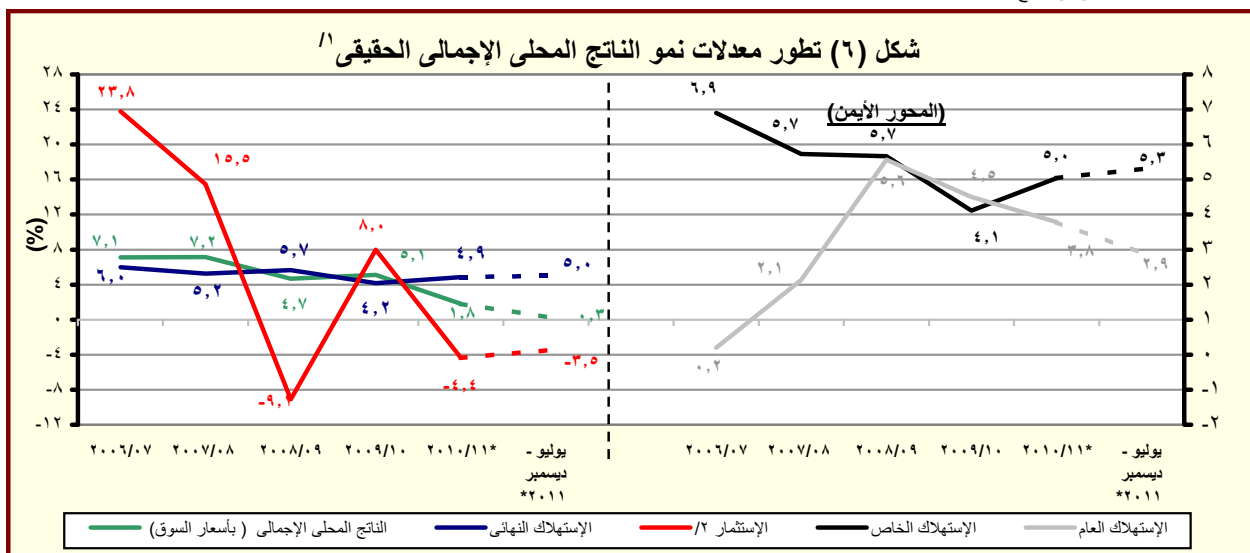

المصدر: وزارة التنمية الاقتصادية.

* بيان مبدئي، وقابل للتعديل.

١/ باستخدام أسعار ٢٠٠٢/٢٠٠١ للفترة ٢٠٠٣/٠٢ - ٢٠٠٧/٠٦ والأسعار الثابتة لسنة ٢٠٠٧/٠٦ عند حساب معدلات النمو الحقيقية لعام ٢٠٠٨/٠٧ و ٢٠٠٩/٠٨ ، ٢٠١٠/٠٩ و ٢٠١١/١٠.

٢/ تشمل التكوين الرأسمالي و التغير في المخزون.

جدول (٢): الناتج المحلي الإجمالي بتكلفة عوامل الإنتاج موزعاً بحسب القطاعات الاقتصادية
(أسعار جارية)

(مليون جنيه)	٢٠١١/٢٠١٠ ٢٠١٠/٢٠٠٩ ٢٠٠٩/٢٠٠٨ ٢٠٠٨/٢٠٠٧ ٢٠٠٧/٢٠٠٦ ٢٠٠٦/٢٠٠٥						٢٠٠٥/٢٠٠٤
يوليو - ديسمبر ٢٠١٢/٢٠١١							
٧٤٧,٧٦٣	١,٣٠٩,٩٠٦	١,١٥٠,٥٩٠	٩٩٤,٠٥٥	٨٥٥,٣٠٢	٧١٠,٣٨٨	٥٨١,١٤٤	إجمالي الناتج المحلي
(١٠,٦)	(١٣,٨)	(١٥,٧)	(١٦,٢)	(٢٠,٤)	(٢٢,٢)	(١٤,٧)	
٣٩٤,١٠٩	٦٨٢,١٥٦	٥٩١,٩٠٣	٥٠٨,٠٠١	٤٣٦,٧٢٧	٣٦٠,٥٣٠	٣٠٥,٠٩٤	إجمالي القطاع السلعي
(١١,٦)	(١٥,٢)	(١٦,٥)	(١٦,٣)	(٢١,١)	(١٨,٢)	(١٧,٧)	
١١٨,٧٤٧	١٩٠,١٥٩	١٦٠,٩٧٠	١٣٥,٤٦٥	١١٣,١٠٤	٩٩,٩٥٣	٨١,٧٦٦	الزراعة و الغابات و الصيد
١١٣,٢٥١	١٩٥,١٣٦	١٦٥,٧٤٧	١٤٧,٩٦٦	١٣٣,٦٧٤	١٠٣,٦٥٦	٨٩,٨٣٤	الإستخراجات:
٤٨,٠٠٢	٨١,٥٦٦	٦٨,٥٣٨	٦١,٧٥٩	٥٦,٧٢٢	٤٤,٠٥٩	٤٠,٥٨٦	البترول
٦٢,٢٤٢	١٠٨,٢٠٦	٩٢,٥٣٨	٨٢,٢٠٦	٧٣,٤٩٥	٥٦,٥٩٠	٤٨,٣١١	الغاز الطبيعي
(١٥,٨)	(١٦,٩)	(١٢,٦)	(١١,٩)	(٢٩,٩)	(١٧,١)	(٧٥,٣)	
٣,٠٠٧	٥,٣٦٤	٤,٦٧١	٤,٠٠١	٣,٤٥٧	٣,٠٠٧	٩٣٧	استخراجات أخرى
١١٨,١٨٠	٢١٦,١٨٤	١٩٤,٢٩٠	١٦٤,٥٢٣	١٣٩,٠٠٣	١١٤,٤٧٥	٩٨,٦٩٣	الصناعات التحويلية:
٨,٧٦١	١٤,٨٢٩	١٢,٥١٦	١٠,٢٥٧	٧,٩٢٢	٦,٠٥٥	٥,٦٠١	تكرير البترول
١٠٩,٤١٩	٢٠١,٣٥٥	١٨١,٧٧٤	١٥٤,٢٦٦	١٣١,٠٨١	١٠٨,٤٢٠	٩٣,٠٩٢	تحويلية أخرى
٩,١٦٩	١٦,٨٣٢	١٤,٨٩٧	١٣,٠٤٣	١١,٥٠٧	٩,٨٨٠	٨,٨٨٠	الكهرباء
٢,١٥٥	٣,٧٧٥	٣,٣٩٠	٢,٩٧٧	٢,٦٥٩	٢,٣٩٠	٢,١٥٨	المياه
٣٢,٦٠٧	٦٠,٠٧٠	٥٢,٦٠٩	٤٤,٠٢٦	٣٦,٧٨٠	٣٠,١٧٥	٢٣,٧٦٣	التشييد والبناء
(٦,٩)	(١٤,٢)	(١٩,٥)	(١٩,٧)	(٢١,٩)	(٢٧,٠)	(١٨,٢)	
٢٣٤,٠٦٠	٤٠٤,٨٣٧	٣٦٤,٥١٨	٣١٨,٥٦٦	٢٧٩,٦٠٦	٢٣٣,٠٥٢	١٨٣,٥٦٧	إجمالي الخدمات الإنتاجية
(٧,٩)	(١١,١)	(١٤,٤)	(١٣,٩)	(٢٠,٠)	(٢٧,٠)	(١٢,٧)	
٢٩,٩٣٨	٥٣,٣٥١	٤٧,٤٠٠	٤٠,٩٦٢	٣٤,٧٩٠	٢٩,٥٤٩	٢٤,٥١٩	النقل والتخزين
١٩,١٤٨	٣٧,٣٠١	٣٤,٨١٨	٣١,١٨٥	٢٧,١٥١	٢٣,٠٦٢	١١,٩٧٤	الاتصالات
١٦,٠٠٠	٢٩,٣١١	٢٥,٨٠٣	٢٦,٨٢٦	٢٨,٧٢٩	٢٤,٠٨٤	٢٣,٣٩٩	قناة السويس
(٨,٧)	(١٣,٦)	(٣,٨)-	(٦,٦)-	(١٩,٣)	(٢,٩)	(١٦,١)	
٩١,٨٨٥	١٥٠,٦٥٨	١٣٣,٧٧٤	١١٣,٣٩٨	٩٣,٣٨٢	٧٧,٦٧٥	٦٣,٥٨٣	تجارة الجملة و التجزئة
٢٦,٣٤٢	٤٤,٨٣٤	٤١,١٧٤	٣٦,١٢٥	٣١,٧٥٦	٢٧,٥٣١	٢٨,٧٩٨	الوساطة المالية و الأنشطة المساعدة
٢٦,٣٤٥	٤٧,٦٢٧	٤١,٥٢١	٣٥,٦٨٩	٣١,٣٧٥	٢٦,٣٧٢	١٢,٤٩٧	التأمين و التأمينات الإجتماعية
٢٤,٤٠٢	٤١,٧٥٥	٤٠,٠٢٨	٣٤,٣٨٢	٣٢,٤٢٤	٢٤,٧٧٨	١٨,٧٩٨	المطاعم والفنادق
(١,١)-	(٤,٣)	(١٦,٤)	(٦,٠)	(٣٠,٩)	(٣١,٨)	(١٢,٥)	
١١٩,٥٩٤	٢٢٢,٩١٢	١٩٤,١٧٠	١٦٧,٤٨٨	١٣٨,٩٧٠	١١٦,٨٠٦	٩٢,٤٨٣	إجمالي الخدمات الإجتماعية
(١٣,٠)	(١٤,٨)	(١٥,٩)	(٢٠,٥)	(١٩,٠)	(٢٦,٣)	(٩,٥)	
١٧,٨٠٤	٣٤,٠٦٦	٣٠,٢٦٢	٢٦,٥٧٥	٢٣,٣٣٤	٢٠,٩٤٣	١٩,٠٥٥	الأنشطة العقارية
٧٠,٥٦٤	١٣٣,٦٨٨	١١٤,٩٤٤	٩٨,٥٧٥	٧٩,٧٣٧	٦٤,٢٢٠	٥٦,٩٣٠	الحكومة العامة
٨,٠٦١	١٤,٥٥٨	١٢,٨٢٨	١١,١٣٣	٩,٤٩٢	٨,٣٧٦	٣,٤٩٦	خدمات التعليم
٩,٦١١	١٦,٥٩٥	١٤,٧٩٧	١٢,٩٧١	١٠,٩٦١	٩,٩٠٨	٦,٥٦٣	الصحة
١٣,٥٥٤	٢٤,٠٠٥	٢١,٣٣٩	١٨,٢٣٤	١٥,٤٤٦	١٣,٣٥٩	٦,٤٣٩	الخدمات الأخرى ^{١/٢}

المصدر: وزارة التنمية الاقتصادية.

() معدل النمو عن الفترة المقابلة في العام السابق.

* بيان مبدئي، وقابل للتعديل.

١/ قامت وزارة التنمية الاقتصادية بمراجعة بيانات الناتج المحلي الإجمالي لعام ٢٠١١/١٠ على أساس ربع سنوي.

٢/ يشمل الصرف الصحي والمعلومات والتسويات.

جدول (٣): إجمالي الإستثمارات موزعة بحسب القطاعات الإقتصادية

(يوليو - ديسمبر ٢٠١١/٢٠١٢ *)^{١/}

(مليون جنيه)

مؤشرات الإقتصاد العيني و الحقيقي	قطاع حكومى	هيئات اقتصادية	قطاع أعمال عام	قطاع خاص خاص	إجمالى	نسبة الى إجمالى الاستثمارات (%)	
	الإجمالى العام	١٧١٦٤,١	٥٣٣٦,٧	١٤١١٩,٥	٧١٣٢٩,٧	١٠٧٩٥٠,٠	١٠٠,٠
	القطاع السلعى	٣٦٣٧	٦١٠	١٠٠٦٣	٢٥٥٠١	٣٩٨١١	٣٦,٩
	الزراعة والرى والصيد	١٤٠٢	٦	٠,١	١٠٩١	٢٤٩٨	٢,٣
	البترول الخام والتعدين والغاز الطبيعى	٢	--	١٦٠٥	١٨٨٧٠	٢٠٤٧٦	١٩,٠
	الصناعات التحويلية والمنتجات البترولية	٥٧	١٤	٦٦٠	٥١٦٠	٥٨٩٠	٥,٥
	الكهرباء والمياه	٢١٣٢	٥٩١	٧٤٩٠	--	١٠٢١٣	٩,٥
	التشييد والبناء	٤٦	--	٣٠٩	٣٨٠	٧٣٤	٠,٧
	الخدمات الإنتاجية	٤٠٣١	١٤٦٠	٤٠٣٤	١٩٠٧٩	٢٨٦٠٣	٢٦,٥
	النقل والإتصالات ^{٢/}	٣٩٩٣	١٢٥٠	٣٤٤٥	١٢٤٧٩	٢١١٦٦	١٩,٦
تجارة الجملة والتجزئة	--	١٨٢	٤٦	٤٣٠٠	٤٥٢٧	٤,٢	
الخدمات المالية، التأمين والضمان الإجتماعى	٣٧	٢٧	٢٩٣	--	٣٥٦	٠,٣	
السياحة	١,٧	--	٢٥٠	٢٣٠٠	٢٥٥٤	٢,٤	
الخدمات الإجتماعية	٩٤٩٦	٣٢٦٧	٢٣	٢٦٧٥٠	٣٩٥٣٦	٣٧	
الإسكان والأنشطة العقارية	٨٧	٦٠٠	--	١٧٠٠٠	١٧٦٨٧	١٦,٤	
الخدمات التعليمية	١٧٦٦	٦٨	--	١٠٠٠	٢٨٣٤	٢,٦	
الخدمات الصحية	٧٤٤	٣٥	--	٧٥٠	١٥٢٨	١,٤	
خدمات أخرى ^{٣/}	٦٩٠٠	٢٥٦٤	٢٣	٨٠٠٠	١٧٤٨٧	١٦,٢	
ملاحظات: الرقم القياسى للإنتاج للقطاعات الإقتصادية الرئيسية (٢٠٠٢ = ١٠٠)							
		٢٠١١/٢٠١٠			٢٠١٢/٢٠١١		
		يوليو-سبتمبر	أكتوبر-ديسمبر	يناير-مارس	ابريل - يونيو	يوليو-سبتمبر	
الرقم القياسى العام للإنتاج		١٧٥,٤	١٧٤,٥	١٦٢,٣	١٧٢,٧	١٦٨,٢	
الصناعات التحويلية ^{٤/}		١٣٠,٨	١٣٦,٩	١٢٨,٢	١٧٠,٢	١٤٠,١	
منتجات بترول		١٥٦,٧	١٤٤,٤	١٥٤,١	١٤٤,٣	١٤٣,٢	
غاز طبيعى		١٧٠,١	١٦٣,٩	١٨٣,٦	١٩٠,٣	١٨٦,٢	
الكهرباء		١٧٧,٥	١٧٣,٧	١٦٦,٠	١٨٣,٩	١٨٢,٢	
التشييد والبناء		٢١٧,١	١٧٩,٨	١٩١,١	١٦٦,٥	٢٠٦,٧	
النقل ^{٥/}		٨٢,٨	٨٥,٠	٨٣,٦	٧٥,٢	٦٦,٤	
قناة السويس ^{٦/}		٢٤٣,٦	٢٣٩,١	٢٧٥,٠	٢٧٦,٨	٢٦٤,٠	
السياحة		٣٣٣,٩	٣٤٦,٧	٢٦٠,١	٢٤٦,٢	٢٨٠,٣	

المصدر: وزارة التنمية الإقتصادية.

* بيان مبدئى.

-- بيان غير متاح.

١/ لا يشمل المعلومات والتغير فى المخزون.

٢/ يشمل قناة السويس.

٣/ يشمل الصرف الصحي والمعلومات واحلال وصيانة الأصول.

٤/ تمت مراجعة البيانات الخاصة بمؤشر الصناعات التحويلية لشهر ديسمبر ٢٠١١.

٥/ لا يتضمن قناة السويس.

٦/ على أساس قيمة متحصلات قناة السويس بالدولار الأمريكى.

جدول (٤): معدلات التضخم السنوية فى الأرقام القياسية للأسعار المحلية : ٢٠١٢ / ٣

بيان ملخص

٢٠١٢ - ٢٠٠٩

	٢٠١٢				٢٠١١				٢٠١٠				٢٠٠٩			
	الرقم القياسى	معدل التضخم الأساسى	الرقم القياسى لأسعار المستهلكين		الرقم القياسى	معدل التضخم الأساسى	الرقم القياسى لأسعار المستهلكين		الرقم القياسى	معدل التضخم الأساسى	الرقم القياسى لأسعار المستهلكين		الرقم القياسى	معدل التضخم الأساسى	الرقم القياسى لأسعار المستهلكين	
			إجمالي	حضر الجمهورية			إجمالي	حضر الجمهورية			إجمالي	حضر الجمهورية			إجمالي	حضر الجمهورية
يناير	٧,٤	٦,٩	٩,٢	٨,٦	١٤,٧	٩,٧	١١,٠	١٠,٨	١٢,٩	٧,٤	١٣,٦	١٣,٦	٢,٧-	١٤,٧	١٤,٠	١٤,٣
فبراير	٨,٨	٧,٣	٩,٩	٩,٢	١٦,٨	٩,٥	١٠,٨	١٠,٧	١٣,١	٦,٩	١٢,٥	١٢,٦	٧,٦-	١٣,٦	١٤,٢	١٣,٥
مارس	٥,٣	٨,٧	٩,٥	٩,٠	٢٠,٤	٨,٥	١١,٨	١١,٥	١٣,٧	٧,٠	١١,٧	١١,٩	١٠,٤-	١١,٢	١١,٦	١٢,١
ابريل					٢٠,٦	٨,٨	١٢,٤	١٢,١	١٥,٩	٦,٦	١٠,٨	١٠,٨	١١,٨-	١٠,٣	١٢,٢	١١,٧
مايو					٢٠,١	٨,٨	١٢,٢	١١,٨	٩,٩	٦,٧	٩,٨	١٠,٠	١٢,٤-	٨,٥	٩,٨	١٠,٢
يونيو					١٩,٤	٨,٩	١٢,١	١١,٨	٨,٦	٦,٧	١٠,٠	١٠,١	١٢,٠-	٧,٩	٩,٨	٩,٩
يوليو					١٧,٣	٨,٧	١٠,٧	١٠,٤	١٠,٣	٧,١	١٠,٤	١٠,٤	١٣,٤-	٧,٢	٩,٧	٩,٩
أغسطس					١٤,٠	٧,٠	٨,٨	٨,٥	١٠,٣	٨,٢	١١,٥	١٠,٩	٨,٤-	٥,٨	٨,٤	٩,٠
سبتمبر					١١,٨	٨,٠	٨,٥	٨,٢	١٤,١	٧,٦	١١,٧	١١,٠	٦,٧-	٦,٣	١٠,٢	١٠,٨
أكتوبر					٦,٠	٧,٦	٧,٥	٧,١	١٦,٩	٨,١	١١,٤	١١,٠	١,٦	٦,٥	١٢,٨	١٣,٣
نوفمبر					٩,١	٧,٠	١٠,٠	٩,١	١٣,٥	٨,٩	١٠,٢	١٠,٢	٨,٧	٦,٦	١٢,٩	١٣,٢
ديسمبر					٩,٢	٧,١	١٠,٤	٩,٦	١٢,٨	٩,٧	١٠,٣	١٠,٣	١٣,٤	٦,٩	١٣,١	١٣,٢

المصدر: الجهاز المركزى للتعبئة العامة والإحصاء.

١/ قام الجهاز المركزى للتعبئة العامة والإحصاء باستحداث سلسلة جديدة للأرقام القياسية لأسعار المستهلكين بدءاً من أغسطس ٢٠٠٩ ، وذلك باستخدام شهر يناير ٢٠١٠ كشهر أساس للسلسلة الجديدة، بالإضافة إلى استخدام أوزان جديدة للمجموعات السلعية الرئيسية مستخرجة فى ضوء نتائج بحث الدخل والإنفاق والإستهلاك لعام ٢٠٠٩/٢٠٠٨ . هذا، وتجدر الإشارة إلى أن سلسلة أسعار المستهلكين ما قبل أغسطس ٢٠٠٩ مبنية على أساس شهر يناير ٢٠٠٧ ، كما اعتمدت الأوزان السابقة على بحث الدخل والإنفاق والإستهلاك للعام المالى ٢٠٠٥/٢٠٠٤ .

٢/ قام الجهاز المركزى للتعبئة العامة والإحصاء بإصدار رقم قياسى لأسعار المنتجين بدءاً من سبتمبر ٢٠٠٧ ، وذلك باستخدام أسعار السلع والخدمات للسنة المالية (٢٠٠٤-٢٠٠٥) كفترة أساس لسلسلة الأرقام القياسية، كما تم استخراج الأوزان باستخدام متوسط عامى (٢٠٠٢-٢٠٠٣ ، ٢٠٠٣-٢٠٠٤) للقيم الإجمالية للإنتاج الصناعى والزراعى والخدمى. وجدير بالذكر أن السلسلة الزمنية لمعدلات التضخم لأسعار المنتجين للفترة ما قبل سبتمبر ٢٠٠٧ غير متاحة بعد.

٣/ قام البنك المركزى المصرى بإصدار مؤشر التضخم الأساسى (Core Inflation) ، وهو مشتق من الرقم القياسى العام لأسعار المستهلكين مستبعداً منه بعض السلع التى تتحدد أسعارها إدارياً (وتمثل ١٨,٧% من السلة السلعية للمستهلكين)، بالإضافة إلى بعض السلع التى تتأثر بخدمات مؤقتة من جانب العرض (الخضراوات والفاكهة وتمثل ٦,٩% من السلة السلعية للمستهلكين).

٤/ البيانات التفصيلية الصادرة عن الجهاز المركزى للتعبئة والاحصاء والتى تخص شهري فبراير ومارس ٢٠١٢ غير متاحة حتى تاريخه .

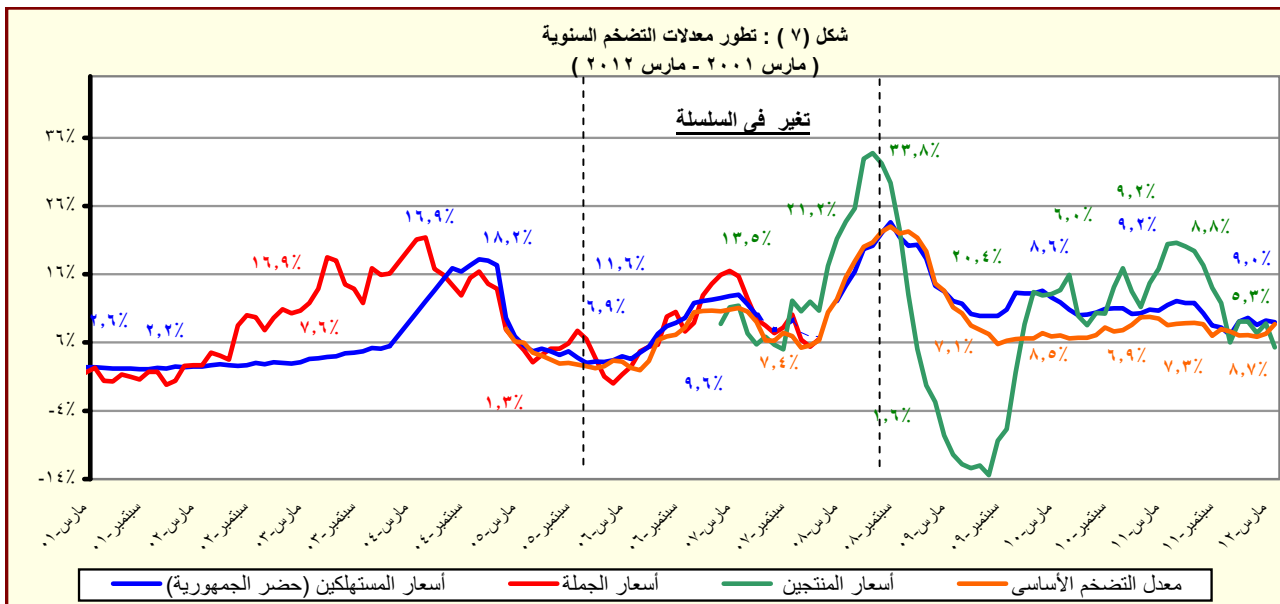

المصدر: الجهاز المركزى للتعبئة العامة والإحصاء.

جدول (٥): معدل التضخم السنوى لأسعار المستهلكين^{١/}
(نسبة التغير)

بيان ربع سنوي ^{٢/}					بيان شهري ^{٣/}				
يناير- مارس ٢٠١١	يوليو- سبتمبر ٢٠١١	أكتوبر- ديسمبر ٢٠١١	يناير- مارس ٢٠١٢	مارس- ١١	ديسمبر- ١١	يناير- ١٢	فبراير- ١٢	مارس- ١٢	
١١,٠	٩,٠	٨,٥	٨,٩	١١,٥	٩,٦	٨,٦	٩,٢	٩,٠	معدل التضخم لأسعار المستهلكين
١٩,٢	١٢,٥	١١,١	١١,٦	٢٠,٥	١٣,٢	١١,٢	١٢,٦	١٠,٩	الطعام والشراب
٤٦,٩	٢٩,٥	٣٦,٠	٣٧,٤	٤٦,٩	٣٧,٤	٣٧,٤	٣٧,٤	٣٧,٤	السجائر و الدخان
١,١	١,٦	٣,٤	٥,٨	٠,١	٣,٦	٤,٨	٦,٠	٦,٨	الملابس والاقمشة و أغطية القدم
٠,١	٣,٣	٨,٩	٩,١	٠,٢	٩,٦	٨,٤	٨,٦	١٠,٢	المسكن والمياه و الكهرباء و الوقود
٢,٨	٤,٦	٥,٩	٦,٥	١,١	٥,٧	٦,٥	٦,٤	٦,٧	الاثاث و المعدات المنزلية و الصيانة
١,٥	٢,٠	٠,٨	٠,٥	١,٨	٠,٧	٠,٧	٠,٧	٠,٣	الرعاية الصحية
١,٣	١,٤	١,٣	١,٨	١,٥	١,٣	١,٣	١,٣	٢,٩	النقل والمواصلات
١,٠	-١,٦	-٥,١	-٥,٧	٠,١	٥,٠-	٥,٠-	٧,٧-	٤,٥-	الاتصالات السلكية واللا سلكية
٦,٠	٨,٢	١٠,٤	٨,٧	٦,٩	١٠,٤	٩,٠	٩,٠	٨,١	الثقافة والترفيه
٢٤,٣	٢٤,٣	٩,٩	٩,٩	٢٤,٣	٩,٩	٩,٩	٩,٩	٩,٩	التعليم
١٢,٣	١١,٠	٢,١	٢,٠	١٢,٤	٢,٠	٢,٠	١,٢	٢,٨	المطاعم و الفنادق
١,٩	٣,٤	٢,٨	٣,٠	٢,١	٢,٥	٢,٩	٣,٤	٢,٨	خدمات متنوعة

المصدر: الجهاز المركزى للتعبئة العامة والإحصاء.

١/ في حضر الجمهورية.

٢/ التغير فى الرقم القياسى عن الفترة المقابلة فى العام السابق . بدءاً من الفترة أكتوبر-ديسمبر ٢٠١٠ تعكس البيانات السلسلة الجديدة لأسعار المستهلكين والتي تستخدم شهر يناير ٢٠١٠ كشهر أساس، بالإضافة إلى استخدام أوزان جديدة للمجموعات السلعية الرئيسية مستخرجة فى ضوء نتائج بحث الدخل والإنفاق والإستهلاك لعام ٢٠٠٨/٢٠٠٩.

٣/ التغير فى الرقم القياسى عن الشهر المقابل فى العام السابق . بدءاً من أغسطس ٢٠٠٩ تعكس البيانات السلسلة الجديدة لأسعار المستهلكين والتي تستخدم شهر يناير ٢٠١٠ كشهر أساس.

جدول (٦): معدل التضخم السنوى لأسعار المنتجين طبقاً للنشاط الإقتصادى /١ /٤
(نسبة التغير)

بيان ربع سنوي /٢					بيان شهري /٣				
يناير- مارس ٢٠١١	يوليو- سبتمبر ٢٠١١	أكتوبر- ديسمبر ٢٠١١	يناير- مارس ٢٠١٢		مارس- ١١	ديسمبر- ١١	يناير- ١٢	فبراير- ١٢	مارس- ١٢
١٧,٣	١٤,٣	٨,١	٧,١	معدل التضخم لأسعار المنتجين	٢٠,٤	٩,٢	٧,٤	٨,٨	٥,٣
١٩,٩	١٠,٨	٥,٥	٩,٢	الزراعة وإستغلال الغابات وصيد الأسماك	٢٦,١	١٢,٩	٩,٧	١٢,٥	٥,٦
٢١,٥	١١,٣	٥,٤	--	المحاصيل ومنتجات الصيد وأنشطة الخدمات ذات الصلة	٢٨,٣	١٣,٢	٩,٧	--	--
١,٠	٤,٤	٦,١	--	صيد الأسماك وتربية الأحياء المائية	١,٤	٨,٦	٩,٢	--	--
٢٨,٣	٣٥,٦	١٩,٦	١٢,٩	التعدين وإستغلال المحاجر	٣٤,٦	١٣,٩	١٣,٧	١٦,٠	٩,٣
٢٨,٥	٣٥,٨	١٩,٧	--	إستخراج البترول الخام والغاز الطبيعى	٣٤,٩	١٣,٩	١٣,٦	--	--
١٠,٥	١٣,٦	١٥,٣	--	التعدين وإستغلال المحاجر الأخرى	١٠,٥	١٥,٠	٢٤,٥	--	--
١١,٩	٨,٨	٥,٩	٣,٤	الصناعات التحويلية	١١,١	٥,٣	٣,٦	٣,١	٣,٧
١٧,٣	١٠,٠	٤,٦	--	صناعة المنتجات الغذائية	١٣,٨	٤,٦	٢,٠	--	--
٠,٠	٣,٩	٤,١	--	صناعة المشروبات	٠,٠	٤,٠	٤,٢	--	--
٥٣,٤	٦,٧	٦,٧	--	صناعة منتجات التبغ	٥٣,٩	٦,٧	٩,١	--	--
١,٧	٥,٥	٢٢,٧	--	صناعة الغزل و النسيج	١,٧	٢٢,٧	٢٠,٢	--	--
١١,٢	٤,١	٤,١	--	صناعة الملابس الجاهزة	١١,٢	٤,١	٢,٩	--	--
٣,٤	٤,١	٠,٦	--	صناعة الجلد ومنتجاته	٣,٤	٠,٦	٠,٦	--	--
١٥,٢	١٦,٦	١٩,٨	--	صناعة الخشب ومنتجاته	١٧,٤	٢٠,٢	١١,٥	--	--
٤,٠	٢,٧	٤,٦	--	صناعة الورق ومنتجاته	٤,٠	٤,٧	٣,٥	--	--
٠,٧-	٠,٠	٠,٠	--	الطباعة واستنساخ وسائط الإعلام المسجلة	٠,٧-	٠,٠	٠,٠	--	--
٤,٣	٧,٧	٥,٦	--	صناعة فحم الكوك و المنتجات النفطية	٤,٤	٦,٠	٥,١	--	--
١٢,٤	٧,٨	٦,٨	--	صناعة المواد ومنتجات الكيماوية	١٢,٤	٦,٩	٥,١	--	--
٢,٦	٠,٠	٠,٠	--	صناعة المستحضرات الصيدلانية والكيمائية والدوائية ومنتجات النباتات الطبية	٢,٦	٠,٠	٠,٠	--	--
٧,٠	٤,٦	١,٠-	--	صناعة منتجات المطاط واللدائن	٧,٠	٠,٩-	٦,٠-	--	--
٢,٥	١,١	٧,٠-	--	صناعة منتجات المعادن اللافلزية الأخرى	٢,٥	١٠,٣-	٣,٣-	--	--
٢٩,٤	١٩,٨	١٠,٠	--	صناعة الفلزات القاعدية	٢٨,١	٥,٩	٠,٢-	--	--
١,٧	٤,٨	٢,٢	--	صناعة منتجات المعادن المشكلة عدا الماكينات و المعدات	٢,٢	١,٧	١,٠	--	--
٩,١-	٥,٩-	٣,٢	--	صناعة الحاسبات والمنتجات الإلكترونية والبصرية ومكوناتها وصناعة الأجهزة الطبية	٩,١-	٣,٢	٣,٢	--	--
٧,٦	١٥,٦	١٧,٦	--	صناعة الأجهزة الكهربائية	١٠,٨	١٨,٥	١٨,٣	--	--
٠,٩	١,٦	١,٦	--	صناعة الآلات والمعدات الغير مصنفة فى موضع آخر	٠,٩	١,٦	٠,٨	--	--
١,٠	٢,١	٤,٥	--	صناعة المركبات ذات المحركات	١,٠	٤,٥	٤,٥	--	--
٠,٠	٠,٠	٠,٠	--	صناعة معدات النقل الأخرى	٠,٠	٠,٠	٠,٠	--	--
٠,٠	٠,٢	٠,٤	--	صناعة الأثاث ومنتجات الخشبية	٠,٠	٠,٤	٠,٤	--	--
٣٠,٣	٣٤,٥	٢١,٩	--	صناعات تحويلية أخرى	٣٣,٦	١٣,٣	٢١,٢	--	--
٠,٠	٠,٠	٠,٠	٠,٠	إمدادات الكهرباء والغاز والبخار وإمدادات التكييف	٠,٠	٠,٠	٠,٠	٠,٠	٠,٠
٠,٠	٤,٩	٧,٣	٧,٣	أنشطة الإمداد المائى وشبكات الصرف الصحى وإدارة معالجة النفايات	٠,٠	٧,٣	٧,٣	٧,٣	٧,٣
٠,٠	٠,٠	٠,٠	--	تجميع وتنقية وتوزيع الميام	٠,٠	٠,٠	٠,٠	--	--
٠,٠	٩,١	١٣,٦	--	جمع ومعالجة وتدوير المخلفات والنفايات	٠,٠	١٣,٦	١٣,٦	--	--
٢,٠	٥,١	٣,٠	٣,٠	النقل والتخزين	٢,٠	٣,٠	٣,٠	٣,٠	٣,٠
٠,٠	٠,٠	٠,٠	--	النقل البرى	٠,٠	٠,٠	٠,٠	--	--
٠,٠	٠,٠	٠,٠	--	النقل عبر الماء	٠,٠	٠,٠	٠,٠	--	--
٢,٤	٥,٩	٣,٥	--	النقل الجوى	٢,٤	٣,٥	٣,٥	--	--
٠,٠	٠,٠	٠,٠	--	البريد وأنشطة الخدمات البريدية	٠,٠	٠,٠	٠,٠	--	--
٢٢,٢	١١,٣	١,٦-	٣,٦-	أنشطة خدمات الغذاء والإقامة	٢٢,٢	١,٦-	١,٦-	٣,٦-	٣,٦-
٢٣,٦	١١,١	٢,٦-	--	أنشطة الإقامة	٢٣,٦	٢,٦-	٢,٥-	--	--
١٩,٧	١١,٦	٠,٠	--	أنشطة خدمات الغذاء والمشروبات	١٩,٧	٠,٠	٢,٧	--	--
٠,٠	٠,٠	٠,٠	٠,٠	أنشطة المعلومات والإتصالات	٠,٠	٠,٠	٠,٠	٠,٠	٠,٠

المصدر: الجهاز المركزى للتعبئة العامة والإحصاء.
-- بيان غير متاح

١/ قام الجهاز المركزى للتعبئة العامة والإحصاء بإصدار رقم قياسى لأسعار المنتجين بدءاً من سبتمبر ٢٠٠٧ ، وذلك باستخدام أسعار السلع والخدمات للسنة المالية (٢٠٠٤-٢٠٠٥) كفترة أساس لسلسلة الأرقام القياسية، كما تم إستخراج الأوزان باستخدام متوسط عامى (٢٠٠٢-٢٠٠٣ ، ٢٠٠٣-٢٠٠٤) للقيم الإجمالية للإنتاج الصناعى والزراعى والخدمى. وجدير بالذكر أن السلسلة الزمنية لمعدلات التضخم لأسعار المنتجين للفترة ما قبل يناير ٢٠٠٧ غير متاحة بعد.

٢/ التغير فى الرقم القياسى عن الفترة المقابلة فى العام السابق.

٣/ التغير فى الرقم القياسى عن الشهر المقابل فى العام السابق .

٤/ جدير بالذكر أن البيانات التفصيلية التى تخص شهري فبراير ومارس ٢٠١٢ غير متاحة حتى تاريخه .

جدول (٧): معدل التضخم السنوى لأسعار المنتجين طبقاً للإستخدام النهائى^{١/}

بيان ربع سنوي ^{٢/}					بيان شهري ^{٣/}				
اكتوبر - ديسمبر ٢٠١٠					يناير-١٢				
أبريل- يونيو ٢٠١١					اكتوبر - ديسمبر ١١				
يوليو- سبتمبر ٢٠١١					نوفمبر- ١١				
اكتوبر - ديسمبر ٢٠١١					يناير-١٢				
١٤,٤	٢٠,٠	١٤,٣	٨,١	١٤,٧	٦,٠	٩,١	٩,٢	٧,٤	معدل التضخم لأسعار المنتجين
٣,٩	٤,١	٧,٧	٥,٦	٣,٩	٥,٣	٥,٣	٦,٠	٥,١	مواد الوقود
٢٤,١	٤٧,٩	٤٤,٨	٢٢,٧	٢٩,٥	٢٥,٧	٢٤,٨	١٧,٩	١٧,٠	المواد الخام
٩,٥	٧,٠	٩,٠	٤,٥	١٢,٣	٧,٦	٣,٢	٢,٨	١,٠	السلع الوسيطة
١٦,٣	١٨,٩	٤,٨	٢,٩	١٢,٠	-٤,٠	٤,٩	٨,٨	٦,٦	السلع الإستهلاكية غير المعمرة
-١,٩	٣,٨	٣,٦	٥,٩	-١,٩	٥,٦	٥,٦	٦,٥	٦,٥	السلع الإستهلاكية المعمرة
١١,١	٧,٦	٩,١	٩,٤	١٥,٤	٩,٤	٩,٤	٩,٤	٥,٣	السلع الإستثمارية

جدول (٨): معدل التضخم السنوى لأسعار المنتجين طبقاً لدرجة التصنيع^{١/}

بيان ربع سنوي ^{٢/}					بيان شهري ^{٣/}				
اكتوبر - ديسمبر ٢٠١٠					يناير-١٢				
أبريل- يونيو ٢٠١١					اكتوبر - ديسمبر ١١				
يوليو- سبتمبر ٢٠١١					نوفمبر- ١١				
اكتوبر - ديسمبر ٢٠١١					يناير-١٢				
١٤,٤	٢٠,٠	١٤,٣	٨,١	١٤,٧	٦,٠	٩,١	٩,٢	٧,٤	معدل التضخم لأسعار المنتجين
١٤,٩	٣٣,٩	٣٤,٥	١٩,٣	١٩,٢	٢٢,٣	٢١,٨	١٤,٢	١٣,٧	مواد الوقود
٨٩,٥	٨٩,٥	٨٩,٥	-٢٠,٧	٨٩,٥	-٢٠,٦	-٢٠,٧	-٢٠,٧	-٢٠,٧	القطن
١٩,٤	٢٥,٨	٩,٣	٥,٨	١٤,٨	-٢,٧	٧,٨	١٣,٤	١٠,٧	المواد الخام
٩,٤	٦,١	٥,٠	٢,٢	١٠,٣	٢,٢	٢,٣	٢,١	٠,٦	السلع النصف مصنعة
١٠,٦	٩,٦	٨,٩	٦,٦	١٣,١	٨,٥	٥,٦	٥,٥	٤,٠	السلع تامة الصنع

المصدر: الجهاز المركزى للتعبئة العامة والإحصاء.

١/ قام الجهاز المركزى للتعبئة العامة والإحصاء بإصدار رقم قياسى لأسعار المنتجين بدءاً من سبتمبر ٢٠٠٧ ، وذلك بإستخدام أسعار السلع والخدمات للسنة المالية (٢٠٠٤-٢٠٠٥) كفترة أساس لسلسلة الأرقام القياسية، كما تم إستخراج الأوزان بإستخدام متوسط عامى (٢٠٠٢-٢٠٠٣ ، ٢٠٠٣-٢٠٠٤ ، ٢٠٠٤-٢٠٠٥) للقيم الإجمالية للإنتاج الصناعى والزراعى والخدمى.

٢/ التغير فى الرقم القياسى عن الفترة المقابلة فى العام السابق.

٣/ التغير فى الرقم القياسى عن الشهر المقابل فى العام السابق . جدير بالذكر أن البيانات التى تخص شهرى فبراير ومارس ٢٠١٢ غير متاحة حتى تاريخه .

جدول (٩): تطور أسعار الصرف

السوق العالمي		السوق المحلي			
(دولار أمريكي / وحدة من العملة)		(جنيه مصرى / وحدة من العملة) ^{١/}			
جنيه استرلينى	يورو	جنيه استرلينى	دولار أمريكى		
متوسط سنوى ^{٢/}					
١,٦٣٦	١,١٣٢	٦,٦٥٤	٩,٥٩٥	٥,٨٦١	٢٠٠٣
١,٨٣٣	١,٢٤٤	٧,٧٠١	١١,٣٤٨	٦,١٩٤	٢٠٠٤
١,٨٢١	١,٢٤٦	٧,٢٢٦	١٠,٥٦٩	٥,٧٩١	٢٠٠٥
١,٨٤٣	١,٢٥٦	٧,٢٥٥	١٠,٦٤٨	٥,٧٤٠	٢٠٠٦
٢,٠٠٢	١,٣٧٠	٧,٨٣٦	١١,٤٤٨	٥,٦٣٦	٢٠٠٧
١,٨٥٥	١,٤٧١	٨,٠٧٨	١٠,١٨٦	٥,٤٣١	٢٠٠٨
١,٥٦٥	١,٣٩٤	٧,٨٠٤	٨,٧٦٤	٥,٥٤٢	٢٠٠٩
١,٥٤٦	١,٣٢٩	٧,٥٤١	٨,٧٨٣	٥,٦٢٢	٢٠١٠
١,٦٠٤	١,٣٩٣	٨,٢٥٣	٩,٥٠٧	٥,٩٣٣	٢٠١١
متوسط شهرى					
١,٥٧٧	١,٣٣٦	٧,٦٩٦	٩,٠٨١	٥,٧٩٧	يناير-١١
١,٦١٢	١,٣٦٥	٧,٩٦٧	٩,٤٠٩	٥,٨٨٤	فبراير-١١
١,٦١٦	١,٤٠٠	٨,٢٦٥	٩,٥٤٠	٥,٩١٨	مارس-١١
١,٦٣٥	١,٤٤٤	٨,٥٦٤	٩,٦٩٨	٥,٩٤٧	ابريل-١١
١,٦٣٦	١,٤٣٤	٨,٥١١	٩,٧٠٧	٥,٩٣٥	مايو-١١
١,٦٢٣	١,٤٣٨	٨,٥١٢	٩,٦٠٥	٥,٩٣٧	يونيو-١١
١,٦١٤	١,٤٣١	٨,٤٩١	٩,٥٨١	٥,٩٤٥	يوليو-١١
١,٦٣٧	١,٤٣٥	٨,٥٤٢	٩,٧٤٩	٥,٩٤٩	اغسطس-١١
١,٥٨٣	١,٣٨١	٨,٢٣٨	٩,٤٤٣	٥,٩٥١	سبتمبر-١١
١,٥٧٦	١,٣٧٠	٨,١٨٥	٩,٤١١	٥,٩٥٦	اكتوبر-١١
١,٥٨٣	١,٣٥٩	٨,١٣٢	٩,٤٧٣	٥,٩٧١	نوفمبر-١١
١,٥٦٠	١,٣١٩	٧,٩٣٧	٩,٣٨٩	٦,٠١١	ديسمبر-١١
١,٥٥١	١,٢٩٠	٧,٧٨٢	٩,٣٥٧	٦,٠٢٣	يناير-١٢
١,٥٨٠	١,٣٢٢	٧,٩٧٨	٩,٥٣٢	٦,٠٢٣	فبراير-١٢
١,٥٨٢	١,٣٢١	٧,٩٧٢	٩,٥٤٦	٦,٠٣٣	مارس-١٢

المصدر : البنك المركزى المصرى ، رويترز ، Oanda (www.oanda.com) .
١/ متوسط أسعار البيع والشراء.
٢/ متوسط ميلادى.

شكل (٨) : تطور سعر صرف الجنية المصرى مقابل الدولار الأمريكى

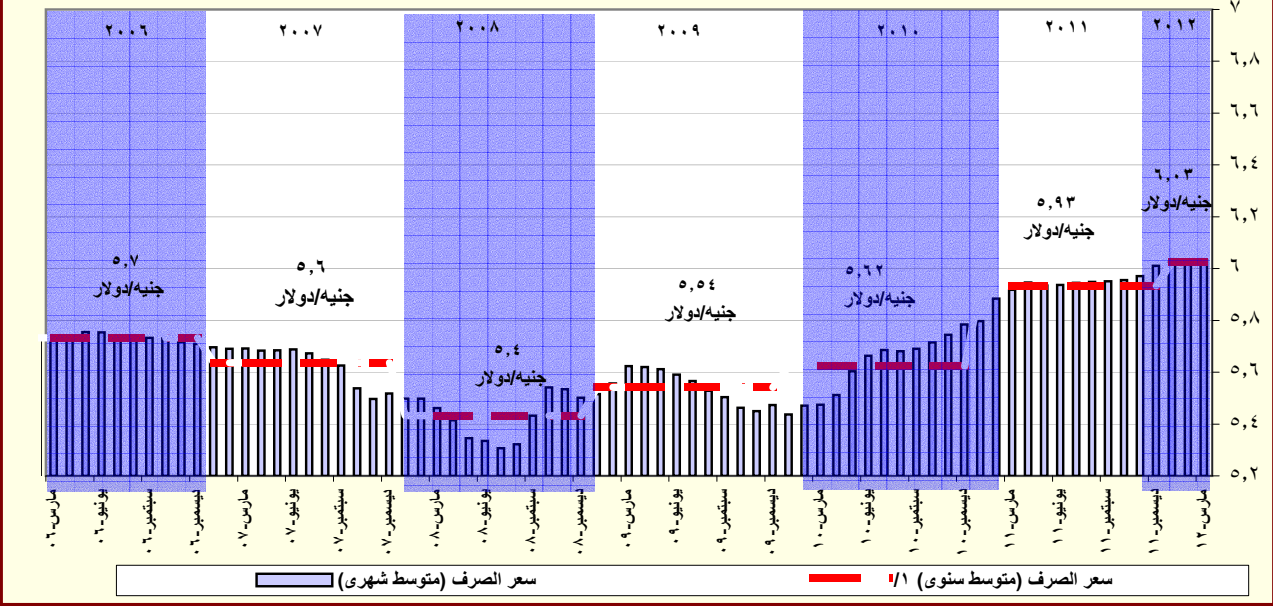

المصدر: البنك المركزى المصرى و رويترز.
١/ متوسط ميلادى.

جدول (١٠) : ملخص المعاملات المالية للحكومة

(مليون جنيه)									
٢٠١٢/٢٠١١ ^{1/}	٢٠١١/٢٠١٠		٢٠١٠/٢٠٠٩		٢٠٠٩/٢٠٠٨		٢٠٠٨/٢٠٠٧		
موازنة	فعلى		فعلى		فعلى		فعلى		
قطاع الموازنة ^{1/}	قطاع الموازنة ^{1/}	الحكومة العامة ^{1/٣}	قطاع الموازنة ^{1/٢}	الحكومة العامة ^{1/٣}	قطاع الموازنة ^{1/٢}	الحكومة العامة ^{1/٣}	قطاع الموازنة ^{1/٢}	الحكومة العامة ^{1/٣}	
٣٤٩,٦٤٧	٣٠٢,٠١٠	٢٦٥,٢٨٦	٣٠٣,٣٧٤	٢٦٨,١١٤	٢٨٨,٥٤٤	٢٨٢,٥٠٥	٢٤٨,٨٣٤	٢٢١,٤٠٤	إجمالي الإيرادات
٢٣٢,٢٣٢	١٩٢,٠٧٣	١٩٢,٠٧٢	١٧٠,٤٩٥	١٧٠,٤٩٤	١٦٣,٢٢٢	١٦٣,٢٢٢	١٣٧,١٩٥	١٣٧,١٩٥	الإيرادات الضريبية
٩,٩٧٤	٢,٢٨٧	٢,٢٨٧	٤,٣٣٢	٤,٣٣٣	٧,٩٨٤	٧,٩٨٤	١,٤٦٣	١,٤٦٣	المنح
١٠٧,٤٤١	١٠٧,٦٥٠	٧٠,٩٢٧	١٢٨,٥٤٧	٩٣,٢٨٨	١١٧,٣٣٩	١١١,٢٩٩	١١٠,١٧٧	٨٢,٧٤٦	إيرادات أخرى
٤٩٠,٥٩٠	٤٤٠,٤١١	٤٠١,٨٦٦	٣٩٦,٦٩٣	٣٦٥,٩٨٧	٣٥٦,٩٤٢	٣٥١,٥٠٠	٣٠٥,٧٩٤	٢٨٢,٢٩٠	إجمالي المصروفات
١١٧,٤٩٧	٩٧,٥٦٠	٩٦,٢٧١	٨٦,٣٧٧	٨٥,٣٦٩	٧٦,٩٦٨	٧٦,١٤٧	٦٣,٥٣٢	٦٢,٨٣٩	الأجور و تعويضات العاملين
٣٠,٢٥٥	٢٦,٦٤٥	٢٦,١٤٨	٢٨,٢٤٦	٢٨,٠٥٩	٢٥,٢٠٣	٢٥,٠٧٢	١٨,٧٨٩	١٨,٤٧٠	شراء السلع والخدمات
١٠٦,٣٠٠	٧٦,٣٦٢	٨٥,٠٧٧	٦٢,١٩٩	٧٢,٣٣٣	٤٣,٧٥٥	٥٢,٨١٠	٤٠,٩٤٦	٥٠,٥٢٨	الفوائد
١٥٧,٧٥٤	١٦٨,٢٦٥	١٢٣,١٢٥	١٤٢,٣٦٠	١٠٢,٩٧٤	١٤٠,٢٦١	١٢٧,٠٣٣	١٢٤,٢٤٩	٩٢,٣٧١	الدعم والمنح والمزايا الإجتماعية
٣١,٦٢٢	٣١,٥٥٣	٣١,٣٦٤	٢٩,٠٤٧	٢٨,٩٠١	٢٧,٢٧٦	٢٧,٠٠٧	٢٣,٩٨٣	٢٣,٨٩٢	المصروفات الأخرى
٤٧,١٦١	٤٠,٠٢٦	٣٩,٨٨١	٤٨,٤٦٤	٤٨,٣٥٠	٤٣,٤٧٩	٤٣,٤٣٠	٣٤,٢٩٧	٣٤,١٩١	شراء أصول غير مالية (الاستثمارات)
١٤٠,٩٤٣	١٣٨,٤٠١	١٣٦,٥٨٠	٩٣,٣١٩	٩٧,٨٧٢	٦٨,٣٩٨	٦٨,٩٩٥	٥٦,٩٦٠	٦٠,٨٨٦	العجز النقدي ^{1/٤}
-٦,٦٦٣	-٤,٢٦٣	-٢,١٢٠	٥,٤٧٧	١٦٦	٣,٩٨٠	٢,٨٣١	١٠,٦٠٣	٢٣٦	صافي حيازة الأصول المالية
١٣٤,٢٨٠	١٣٤,١٣٨	١٣٤,٤٦٠	٩٨,٧٩٦	٩٨,٠٣٨	٧٢,٣٧٨	٧١,٨٢٦	٦٧,٥٦٣	٦١,١٢٢	العجز الكلى
ملاحظات									
٨,٦	٩,٨	٩,٨	٨,٢	٨,١	٦,٩	٦,٩	٧,٥	٦,٨	العجز الكلى / الناتج المحلى (%) ^{1/٥}
١,٨	٤,٢	٣,٦	٣,٠	٢,١	٢,٧	١,٨	٣,٠	١,٢	العجز الأولى / الناتج المحلى (%) ^{1/٥}
٢٢,٣	٢٢,٠	١٩,٣	٢٥,١	٢٢,٢	٢٧,٧	٢٧,١	٢٧,٨	٢٤,٧	إجمالى الإيرادات / الناتج المحلى (%) ^{1/٥}
٣١,٢	٣٢,١	٢٩,٣	٣٢,٩	٣٠,٣	٣٤,٢	٣٣,٧	٣٤,١	٣١,٥	إجمالى المصروفات / الناتج المحلى (%) ^{1/٥}

المصدر: وزارة المالية

١/ تعكس بيانات الموازنة بعد التصديق عليها من قبل المجلس الأعلى للقوات المسلحة.

٢/ يشمل قطاع موازنة الجهاز الإدارى و المحليات، والهيئات الخدمية العامة.

٣/ تشمل المعاملات المالية لكل من أجهزة الموازنة العامة، وبنك الإستثمار القومى، وصناديق التأمين والمعاشات ، ومع مراعاة إستبعاد كافة المعاملات البينية للجهات الثلاث لمنع ازدواجية الحساب.

٤/ العجز الكلى مطروح منه صافى حيازة الأصول المالية.

٥/ قامت وزارة التنمية الاقتصادية بتقدير قيمة الناتج المحلى الإجمالى لعام ٢٠١٢/٢٠١١ بنحو ١٥٧٠ مليار جنيه ، مقارنة بناتج محلى إجمالى معدل قدره ١٣٧١,٨ مليار جنيه لعام ٢٠١١/٢٠١٠.

14 15

(مليون جنيه)

الموازنة							فعليات	
٢٠١٢/٢٠١١	٢٠١١/٢٠١٠	٢٠١١/٢٠١٠	٢٠١٠/٢٠٠٩	٢٠٠٩/٢٠٠٨	٢٠٠٨/٢٠٠٧	٢٠٠٧/٢٠٠٦	٢٠١٢/٢٠١١	
يوليو-مارس	يوليو-مارس	يوليو-مارس	يوليو-مارس	يوليو-مارس	يوليو-مارس	يوليو-مارس	يوليو-مارس	
١٩٧,٥٢١	١٤٤,٣٢٣	٢٦٥,٢٨٦	٢٦٨,١١٤	٢٨٢,٥٠٥	٢٢١,٤٠٤	١٨٠,٢١٥	٣٤٩,٦٤٧	إجمالي الإيرادات
١٣٢,٢٩٠	١٠٩,٣٦٨	١٩٢,٠٧٢	١٧٠,٤٩٤	١٦٣,٢٢٢	١٣٧,١٩٥	١١٤,٣٢٦	٢٣٢,٢٣٢	الإيرادات الضريبية
٥٤,٢٧٤	٣٩,٢٩٤	٨٩,٥٩٣	٧٦,٦١٨	٨٠,٢٥٥	٦٧,٠٥٩	٥٨,٥٣٥	١١٠,٣٢٢	الضريبة على الدخل
٩,٦٨٧	٦,٩٨٣	٩,٤٥٢	٨,٧٧٠	٢,٧٦٣	٢,٠٥٢	١,٧٨٨	١٥,٠٣٠	الضرائب على الممتلكات
٥٥,٣٤٢	٥١,١١٤	٧٦,٠٦٨	٦٧,٠٩٥	٦٢,٦٥٠	٤٩,٧٤٧	٣٩,٤٣٦	٨٥,٢٤٥	الضرائب على السلع والخدمات
١٠,٧٦٤	٩,٩٨٩	١٣,٨٥٨	١٤,٧٠٢	١٤,٠٩١	١٤,٠٢٠	١٠,٣٧٠	١٨,٠٠٢	الضرائب على التجارة الدولية (الجمارك)
٢,٢٢٣	١,٩٨٩	٣,١٠٢	٣,٣٠٩	٣,٤٦٤	٤,٣١٧	٤,١٩٨	٣,٦٣٣	ضرائب أخرى
٦٥,٢٣١	٣٤,٩٥٥	٧٣,٢١٤	٩٧,٦٢١	١١٩,٢٨٣	٨٤,٢٠٩	٦٥,٨٨٩	١١٧,٤١٥	الإيرادات غير الضريبية
٨,٨٣٤	٨٠٧	٢,٢٨٧	٤,٣٣٣	٧,٩٨٤	١,٤٦٣	٣,٨٨٦	٩,٩٧٤	المنح
٨,٧١٨	٣٣٠	٩٢٤	٣,٤٩٧	٧,٥٣٥	١,١٥٥	٣,٣٩٨	٧,٠٢٢	من حكومات أجنبيته
٤	٥٠	٣٩٢	٣٣٢	١٤٨	١٠٩	٢٨٩	٤١٢	من منظمات دولية
١١٢	٤٢٧	٩٧١	٥٠٣	٣٠١	١٩٨	٢٠٠	٢,٥٣٩	من جهات حكومية
٥٦,٣٩٦	٣٤,١٤٨	٧٠,٩٢٧	٩٣,٢٨٨	١١١,٢٩٩	٨٢,٧٤٦	٦٢,٠٠٣	١٠٧,٤٤١	إيرادات أخرى
٤٢,٣٥٩	٢٠,٩٧٤	٤١,١٨٨	٥٤,٥٧١	٥٣,٣٩٥	٥٢,٤٥٥	٤٥,١١٠	٧٠,٠٧١	عوائد الملكية
٨,٧٩١	٨,١٢٨	١٧,٤٠٥	١٧,٢١٢	١٦,٢١٦	١٢,٠٣٧	٩,٧٧٤	١٦,٣٩٦	حصيله بيع السلع والخدمات
٢٠٦	١٦٢	٦٤٠	٤٢١	٥٦٦	٢٤٧	٢٣٧	٦٣٠	تعويضات وغرامات
٩٤	٢١٦	٩١٦	٦٨٤	٥١٤	٥٥٧	٤٦٢	٧٨	تحويلات اختيارية
٤,٩٤٧	٤,٦٦٨	١٠,٧٧٩	٢٠,٤٠٠	٤٠,٦٠٨	١٧,٤٥٠	٦,٤١٩	٢٠,٢٦٧	أخرى
٣١٠,٨١٣	٢٣٩,٧٩٨	٤٠١,٨٦٦	٣٦٥,٩٨٧	٣٥١,٥٠٠	٢٨٢,٢٩٠	٢٢٢,٠٢٩	٤٩٠,٥٩٠	إجمالي المصروفات
٨٢,٨٦٦	٦٤,٢٧٣	٩٦,٢٧١	٨٥,٣٦٩	٧٦,١٤٧	٦٢,٨٣٩	٥٢,١٥٣	١١٧,٤٩٧	الأجور و تعويضات العاملين
١٤,٣٣٣	١٣,٧٣٦	٢٦,١٤٨	٢٨,٠٥٩	٢٥,٠٧٢	١٨,٤٧٠	١٧,٠٢٨	٣٠,٢٥٥	شراء السلع والخدمات
٧٨,٠١٢	٦٠,٨٣١	٨٥,٠٧٧	٧٢,٣٣٣	٥٢,٨١٠	٥٠,٥٢٨	٤٧,٧٠٠	١٠٦,٣٠٠	الفوائد
٩٥,٤٣٨	٥٤,٤٩١	١٢٣,١٢٥	١٠٢,٩٧٤	١٢٧,٠٣٣	٩٢,٣٧١	٥٨,٤٤٢	١٥٧,٧٥٤	الدعم والمنح والمزايا الإجتماعية
٢١,٦٤٤	٢٢,٧١٩	٣١,٣٦٤	٢٨,٩٠١	٢٧,٠٠٧	٢٣,٨٩٢	٢١,٢٠٨	٣١,٦٢٢	المصروفات الأخرى
١٨,٥٢٠	٢٣,٧٤٧	٣٩,٨٨١	٤٨,٣٥٠	٤٣,٤٣٠	٣٤,١٩١	٢٥,٤٩٨	٤٧,١٦١	شراء أصول غير مالية (الاستثمارات)
١١٣,٢٩٢	٩٥,٤٧٥	١٣٦,٥٨٠	٩٧,٨٧٢	٦٨,٩٩٥	٦٠,٨٨٦	٤١,٨١٥	١٤٠,٩٤٣	العجز النقدي ^٤
١٥٤-	١,٤٥٥-	٢,١٢٠-	١٦٦	٢,٨٣١	٢٣٦	١٢,٨٨٣	٦,٦٦٣-	صافي حياة الأصول المالية
١١٣,١٣٨	٩٤,٠٢٠	١٣٤,٤٦٠	٩٨,٠٣٨	٧١,٨٢٦	٦١,١٢٢	٥٤,٦٩٧	١٣٤,٢٨٠	العجز الكلي
ملاحظات								
٧,٢	٦,٩	٩,٨	٨,١	٦,٩	٦,٨	٧,٣	٨,٦	العجز الكلي/ الناتج المحلي الإجمالي (%) ^{١٥}
٢,٢	٢,٤	٣,٦	٢,١	١,٨	١,٢	٠,٩	١,٨	العجز الأولي/ الناتج المحلي الإجمالي (%) ^{١٥}
١٢,٦	١٠,٥	١٩,٣	٢٢,٢	٢٧,١	٢٤,٧	٢٤,٢	٢٢,٣	الإيرادات/ الناتج المحلي الإجمالي (%) ^{١٥}
١٩,٨	١٧,٥	٢٩,٣	٣٠,٣	٣٣,٧	٣١,٥	٢٩,٨	٣١,٢	المصروفات/ الناتج المحلي الإجمالي (%) ^{١٥}

المصدر: وزارة المالية.

١/ يشمل قطاع موازنة الجهاز الإداري و المحليات، والهيئات الخدمية العامة.

٢/ تم إعادة تبويب فحائات الموازنة العامة لتتفق مع معايير صندوق النقد الدولي والمعروفة بـ ٢٠٠١ GFS (على أساس نقدي).

٣/ تعكس بيانات الموازنة بعد التصديق عليها من قبل المجلس الأعلى للقوات المسلحة.

٤/ العجز الكلي مطروح منه صافي حيازة الأصول المالية.

٥/ قامت وزارة التنمية الاقتصادية بتقدير قيمة الناتج المحلي الإجمالي لعام ٢٠١٢/٢٠١١ بنحو ١٥٧٠ مليار جنيهه ، مقارنة بناتج محلي إجمالي معدل قدره ١٣٧١,٨ مليار جنيهه لعام ٢٠١١/٢٠١٠.

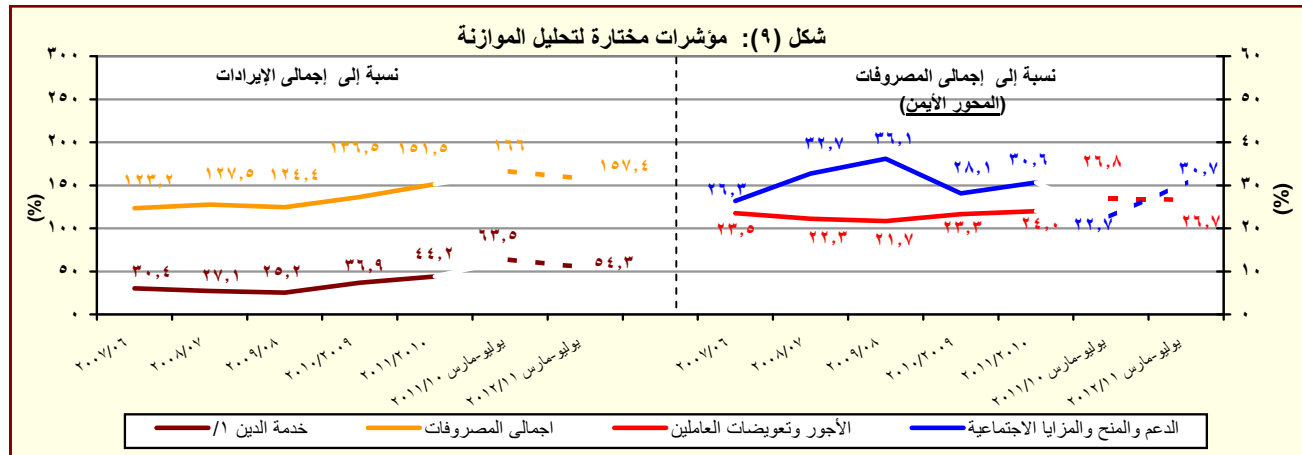

المصدر: وزارة المالية

١/ تشمل الفوائد والأقساط المدفوعة (بدون متأخرات).

جدول (١١) القطاع الحكومي : ملخص المعاملات الرئيسية للموازنة العامة ^{١/} (تابع)

(مليون جنيه)

فعليات					
٢٠١٢/٢٠١١	٢٠١١/٢٠١٠	٢٠١٠/٢٠٠٩	٢٠٠٩/٢٠٠٨	٢٠٠٨/٢٠٠٧	٢٠٠٧/٢٠٠٦
يوليو-ديسمبر					
٧٣,٧٥٢	١٣٤,٤٦٠	٩٨,٠٣٨	٧١,٨٢٦	٦١,١٢٢	٥٤,٦٩٧
العجز الكلى					
٧٣,٧٥٢	١٣٤,٤٦٠	٩٨,٠٣٨	٧١,٨٢٦	٦١,١٢٢	٥٤,٦٩٧
مصادر التمويل					
٠	٢٢	٤٢٥	١٨٣	٦٧٣	١٧٢
صافي حصيلة الخصخصة					
٨٦,٠٦٦	١٤٤,٢٩٥	١٠١,٤٩٢	٨٣,٦٢٧	٥٢٧	٣٣,٢٨٦
التمويل المحلى					
٢١,٥٥٣	٣٤,٧١٢	٦١,٢٢٩	١٥,١٩١-	٣,٧١٤	٥٤,٢١٢
تمويل غير مصرفى					
٦٤,٥١٣	١٠٩,٥٨٣	٤٠,٢٦٣	٩٨,٨١٨	٣,١٨٧-	٢٠,٩٢٦-
تمويل مصرفى					
٢,٠٨٩-	٥٠,٢٢	٢,٤٥٨	١,٨١٢-	١١,٤٣٩	٣,٥٨١
الإقتراض الخارجى					
-	-	-	-	٣٨,٩٧٠	-
المستخدم من الحساب المجمد فى اهلاك جزء من سندات البنك المركزى					
-	-	-	٤-	٥٦-	٦٩٣-
حسابات أخرى مستحقة الدفع					
٥,٨١٢	٣,٥٥٣	٣٤٧	٦٠٢-	١٤,٧٩١	١٩,٩٢٢
أخرى					
١٠٠	٣,٩٢٢	١,٣٢٨	٣,٣٦٦	٤,٢٧٦-	٤٣٢-
فروق إعادة التقييم					
٢,٩٣١-	٧,٤١٩-	٢٢٧-	١٠,٩١٥-	١,١٤٩-	١,١٦٨-
الفرق بين القيمة الحالية والاسمية لأذون الخزانة					
١٣,٢٠٦-	١٤,٩٣٥-	٧,٧٨٥-	٢,٠١٧-	٢٠٣	٢٩
غير موزع					

المصدر: وزارة المالية

* بيان مبدئى تحت المراجعة.

١/ تم إعداد البيانات لتتفق مع معايير صندوق النقد الدولى والمعروفة بـ GFS ٢٠٠١ (على أساس نقدى).

٢/ يتضمن الدين الخارجى الحكومى المعاد تنويبه فى ضوء المفاوضات بين وزارة المالية والبنك المركزى والتى أسفرت عن إعادة تنويب الديون المعاد إقراضها ضمن الدين الخارجى للحكومة المركزية ووحدات الحكم المحلى بدلاً من مديونيات "القطاعات الأخرى".

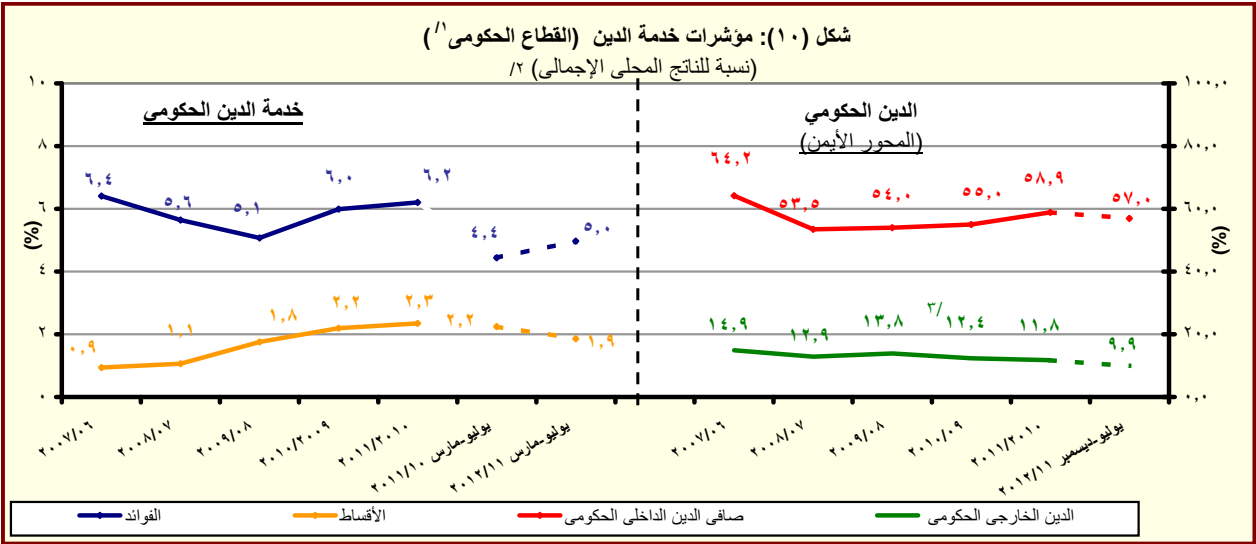

المصدر: وزارة المالية والبنك المركزى المصرى

١/ يشمل قطاع موازنة الجهاز الإدارى و المحليات، والهيئات الخدمية العامة.

٢/ قامت وزارة التنمية الإقتصادية بتقدير قيمة الناتج المحلى الإجمالى لعام ٢٠١٢/٢٠١١ بنحو ١٥٧٠ مليار جنيه، مقارنة بناتج محلى إجمالى معدل قدره ١٣٧١,٨ مليار جنيه لعام ٢٠١١/٢٠١٠.

٣/ قام البنك المركزى المصرى بإعادة تنويب مبلغ ٤,٣ مليار دولار الى المديونية الخارجية للقطاع الحكومى- دون تأثير على جملة الدين الخارجى- الا ان البنك المركزى لم يظهر هذا التعديل الا اعتباراً من شهر سبتمبر من عام ٢٠٠٨.

جدول (١٢ - أ) هيكل الإيرادات العامة
(الإيرادات الضريبية)

(مليون جنيه)		٢٠١٢/١١	٢٠١١/١٠	٢٠١٢/٢٠١١	٢٠١١/١٠	٢٠١٠/٠٩	٢٠٠٩/٠٨	٢٠٠٨/٠٧	٢٠٠٧/٠٦	
		يوليو-مارس	يوليو-مارس	(موازنة)	(فعلى)	(فعلى)	(فعلى)	(فعلى)	(فعلى)	
		١٩٧,٥٢١	١٤٤,٣٢٣	٣٤٩,٦٤٧	٢٦٥,٢٨٦	٢٦٨,١١٤	٢٨٢,٥٠٥	٢٢١,٤٠٤	١٨٠,٢١٥	إجمالي الإيرادات
		١٣٢,٢٩٠	١٠٩,٣٦٨	٢٣٢,٢٣٢	١٩٢,٠٧٢	١٧٠,٤٩٤	١٦٣,٢٢٢	١٣٧,١٩٥	١١٤,٣٢٦	الإيرادات الضريبية
		٥٤,٢٧٤	٣٩,٢٩٤	١١٠,٣٢٢	٨٩,٥٩٣	٧٦,٦١٨	٨٠,٢٥٥	٦٧,٠٥٩	٥٨,٥٣٥	الضريبة على الدخل والأرباح والمكاسب الرأسمالية ومنها
		١١,٥٠٦	٩,٨٧٢	١٧,٤٧٠	١٣,٣٩٣	١١,٤٠١	٩,١٤٤	٧,٣٥١	٦,١٩٢	ضرائب على الدخل من التوظيف
		٢,٦٤٤	٣,٠٢٩	٨,٠٨٠	٥,٤٨٥	٤,٩١٨	٥,٠٨٠	٤,١٠٢	٣,٤٩٨	ضرائب على الدخل بخلاف التوظيف
		٦٨	٥٢	٨٤٣	١٧٧	٨٤	٦٠	٤٣	٣١	ضرائب على الأرباح الرأسمالية
		٤٠,٠٥٧	٢٦,٣٤٠	٨٣,٩٢٩	٧٠,٥٣٨	٦٠,٢١٥	٦٥,٩٧١	٥٥,٥٦٣	٤٨,٨١٥	الضريبة على أرباح شركات الأموال ومنها
		٢١,٨٢٦	٩,٧٩٢	٥٠,٥٦٩	٣٤,٣٠٨	٣٢,١٨١	٣٤,١٣٥	٢٩,٢٦٨	٢٥,٣٨٠	من هيئة البترول
		٨,٢٠٠	٧,٥٠٠	١٢,٨٠٥	١٠,٩٠٠	٩,٤٤٣	١٠,٣٩١	١٠,٢٦٨	٩,١٤٤	من قناة السويس
		١٠,٠٣١	٩,٠٤٦	٢٠,٥٥٤	٢٥,٣٣٠	١٨,٥٧٦	٢١,٤١٦	١٥,٩٩٧	١٤,١٣٦	من الشركات الأخرى
		٩,٦٨٧	٦,٩٨٣	١٥,٠٣٠	٩,٤٥٢	٨,٧٧٠	٢,٧٦٣	٢,٠٥٢	١,٧٨٨	الضرائب على الممتلكات
		٤١٤	٠	١,٦٥٤	٣١٧	٥١٨	٦١٢	٤٠٧	٣٥٢	ضرائب دورية على الممتلكات
		١٤٦	٠	٤٧٤	١٧٨	١٨٩	٢٧٨	١٧٦	١٦٥	ضريبة الأراضي
		٢٦٨	٠	١,١٨٠	١٣٩	٣٢٩	٣٣٤	٢٣١	١٨٨	ضريبة المباني
		٧,٨١٦	٥,٦٠١	١١,١٤٦	٧,٣٢٣	٦,٤١٥	٥٤٦	٥٣٤	٤٦١	ضريبة على العمليات المالية التجارية والرأسمالية ومنها
		٧,٣٦٨	٥,١٨٧	١٠,٤٩٧	٦,٧١١	٥,٨٠٨	-	-	-	ضريبة على عوائد أدون وسندات الخزنة
		١,٤٥٧	١,٣٨٢	٢,٢٣٠	١,٨١٣	١,٨٣٧	١,٦٠٥	١,١١١	٩٧٤	ضرائب ورسوم على السيارات
		٥٥,٣٤٢	٥١,١١٤	٨٥,٢٤٥	٧٦,٠٦٨	٦٧,٠٩٥	٦٢,٦٥٠	٤٩,٧٤٧	٣٩,٤٣٦	الضرائب على السلع والخدمات ومنها
		٢٥,٨٣٧	٢٢,٢١٦	٣٧,١٣٥	٣١,٨٧٣	٣٠,٧١٢	٢٧,٦٠٥	٢٥,٤٤٨	١٨,٠٣٦	الضريبة العامة على المبيعات
		١٠,٢٣٧	٨,٤٣٨	١٥,٢٩٧	١٢,٩٢٣	١١,٧٣٥	٩,٥٤٢	٨,٩٢٧	٦,١٨٦	سلع محلية
		١٥,٦٠٠	١٣,٧٧٨	٢١,٨٣٨	١٨,٩٥٠	١٨,٩٧٧	١٨,٠٦٣	١٦,٥٢١	١١,٨٥٠	سلع مستوردة
		٦,٥٦١	٧,٠٨٨	١١,٤١٦	٩,٣٩١	٩,١٥٢	٨,٨٠٤	٧,٠٥٨	٦,٠٥٧	ضريبة المبيعات على الخدمات
		١٥,١٦٦	١٤,٣٠١	٢٣,٥١٩	٢٣,١٢٢	١٥,٥١٦	١٤,٤٥١	٧,١٦٤	٦,٤١٤	ضرائب على سلع جدول رقم "١" محلية
		٥٤	٤١	٤٩	٥٥	٥٠	٢٣	٢٧	٦٥	ضرائب على سلع جدول رقم "١" المستوردة
		٦٢٦	٥٦٩	٩٤٣	٨٧٣	٩١٧	١,٠٥٦	٦٨٤	٥٩٥	ضرائب على الخدمات الخاصة
		٣,٤٠٩	٣,٢٠٣	٥,٨١٠	٥,٠٦٥	٥,٠٦٢	٥,١٦٥	٤,٣٠٣	٣,٢٤٥	ضرائب الدمغة (عدا دمغة الماهيات)
		١٠,٧٦٤	٩,٩٨٩	١٨,٠٠٢	١٣,٨٥٨	١٤,٧٠٢	١٤,٠٩١	١٤,٠٢٠	١٠,٣٧٠	الضرائب على التجارة الدولية (الجمارك) ومنها
		١٠,١٢٠	٩,٣٧٩	١٦,٨٥٥	١٢,٩٩٧	١٣,٢٤٢	١٣,٠٦٤	١٢,٩٥٦	٩,٨١٤	ضرائب جمركية قيمية
		٢,٢٢٣	١,٩٨٩	٣,٦٣٣	٣,١٠٢	٣,٣٠٩	٣,٤٦٤	٤,٣١٧	٤,١٩٨	ضرائب أخرى

المصدر: وزارة المالية

١/ تعكس بيانات الموازنة بعد التصديق عليها من قبل المجلس الأعلى للقوات المسلحة.

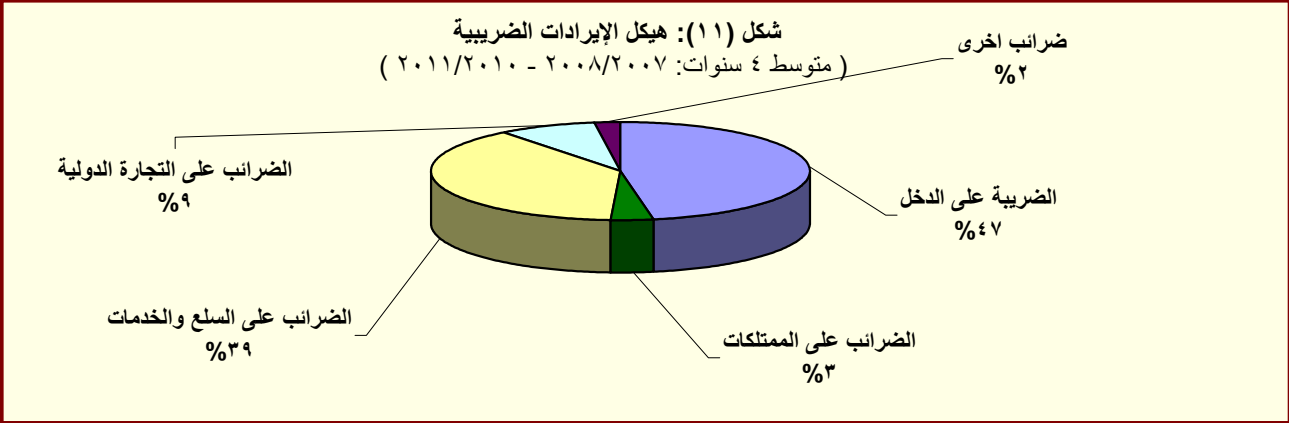

المصدر: وزارة المالية

جدول (١٢ - ب) هيكل الإيرادات العامة
(الإيرادات غير الضريبية)

(مليون جنيه)		٢٠١٢/٢٠١١	٢٠١١/٢٠١٠	٢٠١٠/٢٠٠٩	٢٠٠٩/٢٠٠٨	٢٠٠٨/٢٠٠٧	٢٠٠٧/٢٠٠٦
يوليو-مارس	يوليو-مارس	(موازنة)	(فعلی)	(فعلی)	(فعلی)	(فعلی)	(فعلی)
٦٥,٢٣١	٣٤,٩٥٥	١١٧,٤١٥	٧٣,٢١٤	٩٧,٦٢١	١١٩,٢٨٣	٨٤,٢٠٩	٦٥,٨٨٩
الإيرادات غير الضريبية							
٨,٨٣٤	٨٠٧	٩,٩٧٤	٢,٢٨٧	٤,٣٣٣	٧,٩٨٤	١,٤٦٣	٣,٨٨٦
المنح							
٨,٧١٨	٣٣٠	٧,٠٢٢	٩٢٤	٣,٤٩٧	٧,٥٣٥	١,١٥٥	٣,٣٩٨
منح من حكومات أجنبية							
٤	٥٠	٤١٢	٣٩٢	٣٣٢	١٤٨	١٠٩	٢٨٩
منح من منظمات دولية							
١١٢	٤٢٧	٢,٥٣٩	٩٧١	٥٠٣	٣٠١	١٩٨	٢٠٠
أخرى							
٥٦,٣٩٦	٣٤,١٤٨	١٠٧,٤٤١	٧٠,٩٢٧	٩٣,٢٨٨	١١١,٢٩٩	٨٢,٧٤٦	٦٢,٠٠٣
إيرادات أخرى							
٤٢,٣٥٩	٢٠,٩٧٤	٧٠,٠٧١	٤١,١٨٨	٥٤,٥٧١	٥٣,٣٩٥	٥٢,٤٥٥	٤٥,١١٠
عوائد الملكية							
٨٧٨	٧٥٦	١,٦٥٣	١,١٣٠	٣,٩٢٨	٤,٨٤٩	١,٣٣٥	١,٣٤٣
الفوائد المحصلة							
٧٩٠	٦٨٤	١,٤٢٦	٩٧٩	٣,٧٧٢	٤,٥٨٨	١,٠٤٣	٨٨٢
على إعادة الإقراض (تشمل فوائد القروض الخارجية المعاد أقراضها من الخزنة العامة)							
٣٩,٥٢٨	١٩,٠٣٧	٦٤,٧٣٠	٤١,٣١٥	٤٣,١٨٦	٤٠,٣٥٦	٤٦,١١٢	٢٥,٧٥٠
أرباح الأسهم ومنها:							
١٤,٠٠٠	٥,٠٨٥	٣٧,٧٧٠	٢١,٠١٠	٢٥,٥٤٦	٢١,٦٣٧	٢٥,٢٨٢	١١,٠١٤
هيئة البترول							
١١,٤١٥	١١,٣١٢	١٦,٩٥١	١٥,٢٥٢	١٢,٧٢٩	١٣,٥٧٣	١٥,٠٩٨	١١,٩٣١
قناة السويس							
١,٦٠٨	٩٨٧	١,٩١٩	١,٢٨٧	١,٤٣١	١,٢٤٥	٣,٠٤٧	٥٨١
الهيئات الإقتصادية							
٢,٦١٦	١,١٥٠	٤,٠٠٠	٣,٢٦٣	٣,٠٩٩	٣,٨٧٣	٢,٧٨٤	٢,١١٨
شركات قطاع الأعمال العام							
١,٩٥٢	٣٨١	٣,٤٢٤	١,٦٥٥	٥,٨٩٩	٧,٥٣٦	١,٩٠١	٢,٧٣٨
عائد الإيجارات							
١,٨٠٠	٢٦٠	٣,١٥٥	١,٤٦٥	٢,٧٥٠	٣,٦٦٢	١,٤٤٤	١,٧٩٧
إتاوة البترول							
٠	٨٠٠	٢٦٤	-٢,٩١٢	١,٥٥٧	٦٥٥	٣,١٠٨	-
عوائد ملكية أخرى ^{١/}							
٨,٧٩١	٨,١٢٨	١٦,٣٩٦	١٧,٤٠٥	١٧,٢١٢	١٦,٢١٦	١٢,٠٣٧	٩,٧٧٤
حصيلة بيع السلع والخدمات							
٨,٧٧٧	٨,٠١٤	١٥,١٧٦	١٧,٢٨٠	١٥,٩٧٧	١٤,٧٥٨	١١,٩٨٦	٩,٦٨٤
إيرادات الخدمات، ومنها:							
٦,١١٩	٥,٣٩٦	١٠,٣٧٦	١٣,٧٤١	١٢,٢٦٨	١١,٤٦٨	٩,٣٩٣	٨,٠٨٦
موارد جارية من الصناديق والحسابات الخاصة ^{٢/}							
١٤	١١٤	١,٢١٩	١٢٥	١,٢٣٥	١,٤٥٨	٥١	٩٠
إيرادات بيع السلع، ومنها:							
٠	١٠٠	١,٢٠٠	١٠٠	١,٢٠٠	-	-	-
حصيلة فروق أسعار بيع الغاز الطبيعي ^{٤/}							
٢٠٦	١٦٢	٦٣٠	٦٤٠	٤٢١	٥٦٦	٢٤٧	٢٣٧
تعويضات وغرامات							
٩٤	٢١٦	٧٨	٩١٦	٦٨٤	٥١٤	٥٥٧	٤٦٢
التحويلات الاختيارية							
٨٢	١٧٨	٤٦	٦٧٦	٤٦٠	٣٩٣	٣٣٠	٤١٦
جارية							
١٢	٣٨	٣١	٢٤٠	٢٢٥	١٢٠	٢٢٦	٤٧
رأسمالية							
٤,٩٤٧	٤,٦٦٨	٢٠,٢٦٧	١٠,٧٧٩	٢٠,٤٠٠	٤٠,٦٠٨	١٧,٤٥٠	٦,٤١٩
إيرادات متنوعة							
٢,١٩٤	١,٥١٧	٦,٠٦٣	٢,٨٦٥	٣,٣٧٣	٣١,٠٥٥	٥,٥٠٥	١,٨٦٤
جارية							
٢,٧٥٣	٣,١٥٠	١٤,٢٠٥	٧,٩١٤	١٧,٠٢٧	٩,٥٥٤	١١,٩٤٥	٤,٥٥٥
رأسمالية، ومنها							
٧١٤	٧٥٦	٣٥	٣,٥٨٠	٣,٠٨١	٣,٠٩١	٢,١٥٠	٢,١٠٥
نقص الرصيد المدين للدفعات المقدمة لتمويل الأستثمارات ^{٥/}							
١,٢٩٨	٢,١٣٤	١٣,٩٣٨	٤,٥٥٠	٥,٥٦٧	٤,٦٤٣	٣,٣٨٩	٢,٢٢٤
موارد ومصادر رأسمالية أخرى لتمويل الأستثمارات							

المصدر: وزارة المالية

١/ تعكس بيانات الموازنة بعد التصديق عليها من قبل المجلس الأعلى للقوات المسلحة.

٢/ شهد بند عوائد الملكية الأخرى ارتفاعاً ملحوظاً خلال العامين ٢٠١٠/٢٠٠٩ و ٢٠٠٨/٢٠٠٧ تأثراً بعوائد بيع رخصة الجيل الثالث لشركات المحمول مقابل ١,٥ مليار جنيه و ٣,١ مليار جنيه على التوالي، وعوائد بيع الرخصة الثالثة للمحمول لمستثمر أجنبي في عام ٢٠٠٧/٢٠٠٦ مقابل ١٥,٢ مليار جنيه.

٣/ إيرادات الصناديق والحسابات الخاصة التابعة لجهات موازنة مثل الجامعات والمراكز الطبية المتخصصة والهيئات والمراكز البحثية، ويقابل هذه الإيرادات مصروفات بذات القيمة موزعة على أبواب

٤/ يعكس هذا البند أثر رفع أسعار بيع الغاز الطبيعي للصناعات كثيفة الاستخدام للطاقة، وذلك بعد تفعيل قرارات قانون ١١٤ لعام ٢٠٠٨.

٥/ يعكس المبالغ التي تم دفعها مقدماً لتمويل مشروعات استثمارية خلال العام المالي السابق ولم يتم استخدامها خلال نفس العام، ومن ثم يتم قيد هذه المبالغ في العام المالي التالي كجزء من استثمارات ممولة ذاتياً تحت بند "الإيرادات المتنوعة".

(مليون جنيه)

٤ / إجمالي الضرائب التي تم تحصيلها من قبل المصالح الإيرادية (الضرائب على الدخل ، المبيعات، الجمارك، والضرائب العقارية).

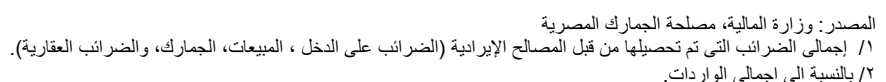

جدول (١٤): هيكل المصروفات العامة ^{١/}

(مليون جنيه)		٢٠١٢/٢٠١١	٢٠١١/٢٠١٠	٢٠١٢/٢٠١١ ^{٢/}	٢٠١١/٢٠١٠	٢٠١٠/٢٠٠٩	٢٠٠٩/٢٠٠٨	٢٠٠٨/٢٠٠٧	٢٠٠٧/٢٠٠٦
		يوليو-مارس	يوليو-مارس	(موازنة)	(فعلى)	(فعلى)	(فعلى)	(فعلى)	(فعلى)
المصروفات		٣١٠,٨١٣	٢٣٩,٧٩٨	٤٩٠,٥٩٠	٤٠١,٨٦٦	٣٦٥,٩٨٧	٣٥١,٥٠٠	٢٨٢,٢٩٠	٢٢٢,٠٢٩
الأجور والتعويضات للعاملين		٨٢,٨٦٦	٦٤,٢٧٣	١١٧,٤٩٧	٩٦,٢٧١	٨٥,٣٦٩	٧٦,١٤٧	٦٢,٨٣٩	٥٢,١٥٣
الاجور والبدلات النقدية والعينية		٦٧,٨٤٩	٥٣,٠٧٦	٨٥,٢٢٩	٧٨,٢٧٠	٧٠,٣٢١	٦٢,٦٥٨	٥١,١٧٢	٤٢,٣٩٩
الوظائف الدائمة		١٤,٣٢٨	١٣,١٢٤	٢٠,٦٧٣	١٧,٩١٧	١٥,٨٤٠	١٥,١٥٧	١٣,٩٣٩	١٢,٦٧١
الوظائف المؤقتة		١,٥٩٨	١,٢٣١	١,٨٣٢	١,٧٤٨	١,١٩١	٩٦٩	٧٠١	٥٢٦
المكافآت		٣٥,٠٠٢	٢٢,٥١٦	٤٠,٠٧٥	٣٥,٠٩٣	٢٩,٩٤٠	٢٦,٧١٠	٢١,٩٤٣	١٨,٥٤٩
بدلات نوعية		٧,٣٧٠	٦,٨٧١	٩,٧٠٦	٩,٩٨١	٩,٣٨١	٦,٢٢٣	٣,٩٦٦	٢,٠١٥
مزايا نقدية		٨,١٧٠	٧,٩٦٥	١٠,٤٧٠	١١,٣٩٦	١١,٧١٠	١١,٧٣٨	٩,٠٥١	٧,٤٠٠
المزايا العينية		١,٣٨٢	١,٣٦٩	٢,٤٧٤	٢,١٣٥	٢,٢٦٠	١,٨٦١	١,٥٧٣	١,٢٣٧
المزايا التأمينية		٨,١٢٩	٦,٢٢٦	١٠,٠٩٥	٩,١٠٣	٧,٨٥٠	٧,٢١٠	٦,١٦٥	٥,٥١٨
حصة الحكومة فى صندوق التأمين الاجتماعى للحكومة		٧,٢٠٩	٥,٥١٣	٨,٨٣٨	٨,٠٧٠	٦,٩٧٠	٦,٤١٢	٥,٤٦٤	٤,٨٨٦
مزايا تأمينية أخرى		٩٢٠	٧١٣	١,٢٥٧	١,٠٣٣	٨٨٠	٧٩٨	٧٠١	٦٣١
شراء السلع والخدمات		١٤,٣٣٣	١٣,٧٣٦	٣٠,٢٥٥	٢٦,١٤٨	٢٨,٠٥٩	٢٥,٠٧٢	١٨,٤٧٠	١٧,٠٢٨
السلع ومنها		٦,١٨٦	٥,٧٢٢	١٣,٠٠٥	٩,٩٧٩	١١,٩٦٧	١١,٤٠٤	٧,٢٧٢	٦,٥٣٨
المواد الخام		٢,٦٢٩	٢,٣٤٥	٥,٦٨٧	٤,٠٣١	٤,١٤٩	٣,٤٨٢	٣,١٠٢	٢,٨٤٤
وقود وزيوت وقوى محركة للتشغيل		٥٣٥	٥٤٠	٩٥٧	٨٧١	١,٥٣٧	١,٠٤٦	٦٤١	٥٣٧
مياه وانارة		٢,٤٠٣	٢,١٩٩	٤,٧٢٦	٣,٨٤٦	٤,٩٩٣	٥,٨٣١	٢,٦٢١	٢,٢٧٣
الخدمات ومنها		٦,٣٧٤	٦,٤٣٣	١٢,٦١١	١٠,٧١٦	١١,٤٤٢	٩,٨٠٥	٧,٦٢٥	٦,٩٨٤
نفقات الصيانة		١,٨٦٧	٢,٠٦٣	٤,٢٥٠	٣,٣٣٦	٣,٤٢٨	٢,٩٢٥	٢,٤٠١	٢,١١٦
نفقات طبع ودوريات وحقوق تأليف		٧١٩	٣٥٨	١,٢٢١	٨٤٢	١,٢٦٤	١,٠٩٤	١,٢٨٤	١,٢٥٠
نقل وانتقالات عامة		١,٥٢٤	١,٥٤٠	٢,٢٩٤	٢,١١٢	١,٩٠٠	١,٣٤٩	١,١٣٤	٩٢٤
نفقات خدمية متنوعة ^{٣/}		١,٧٧١	١,٩٣٢	٣,٧٦٨	٣,١٣٣	٣,٤٥٩	٣,١٥٨	١,٧٤٥	١,٦٥٩
أخرى		١,٧٧٢	١,٥٨٢	٤,٦٣٩	٥,٤٥٣	٤,٦٥٠	٣,٨٦٤	٣,٥٧٤	٣,٥٠٥

المصدر: وزارة المالية، مصلحة الضرائب المصرية

١/ التويب يتفق مع معايير صندوق النقد الدولى والمعروفة بـ GFS ٢٠٠١ على أساس نقدى.

٢/ تعكس بيانات الموازنة بعد التصديق عليها من قبل المجلس الأعلى للقوات المسلحة.

٣/ يشمل مصروفات خدمية أخرى متنوعة، من أهمها نفقات تنفيذ الأحكام القضائية.

جدول (١٤): هيكل المصروفات العامة (تابع)

(مليون جنيه)		٢٠١٢/١١	٢٠١١/١٠	٢٠١٢/٢٠١١ ^{١/}	٢٠١١/١٠	٢٠١٠/٠٩	٢٠٠٩/٠٨	٢٠٠٨/٠٧	٢٠٠٧/٠٦
		يوليو-مارس	يوليو-مارس	(موازنة)	(فعلى)	(فعلى)	(فعلى)	(فعلى)	(فعلى)
الفوائد ومنها:		٧٨,٠١٢	٦٠,٨٣١	١٠٦,٣٠٠	٨٥,٠٧٧	٧٢,٣٣٣	٥٢,٨١٠	٥٠,٥٢٨	٤٧,٧٠٠
فوائد خارجية		٢,٨٠٤	٢,٧٦٢	٤,٦٦٤	٣,٤١٦	٢,٨٤٠	٣,٥٩٨	٣,٧٣٧	٣,٠٣٣
فوائد محلية (لغير الحكوميين)		٦٢,٦٥٣	٤٥,٦١٠	٨٣,٧٦٢	٦١,١٣٤	٥٣,١٢٨	٣٢,٦٧٢	٣٠,٦٩١	٢٧,٩٧٥
فوائد محلية (لوحدات الحكومة العامة)		١٢,٥٢٧	١٢,٤١٦	١٧,٦٥٤	٢٠,٤٠٠	١٦,١٧٨	١٦,٤٠٣	١٥,٨٩٢	١٦,٥٢٦
أخرى		٢٨	٤٤	٢٢٠	١٢٧	١٨٧	١٣٨	٢٠٨	١٦٥
الدعم والمنح والمزايا الإجتماعية		٩٥,٤٣٨	٥٤,٤٩١	١٥٧,٧٥٤	١٢٣,١٢٥	١٠٢,٩٧٤	١٢٧,٠٣٣	٩٢,٣٧١	٥٨,٤٤٢
الدعم		٨٥,٤٥١	٤٥,٢٨١	١٣٢,٩٢٨	١١١,٢١١	٩٣,٥٧٠	٩٣,٨٣٠	٨٤,٢٠٥	٥٣,٩٥٩
لمؤسسات حكومية غير مالية، ومنها:		٨٣,١٧٧	٤٣,٣٥١	١٢٩,٨٨٨	١٠٨,٣١٦	٩١,٢١٦	٩١,١٨٥	٨٢,٠١٧	٥٢,٤٧٦
دعم السلع التموينية		١٦,٣٩٣	٢٠,٤١٦	١٨,٨٨٤	٣٢,٧٤٣	١٦,٨١٩	٢١,٠٧٢	١٦,٤٤٥	٩,٤٠٦
دعم السلع البترولية		٦٢,٤٧٧	١٦,٩٩٠	٩٥,٥٣٥	٦٧,٦٨٠	٦٦,٥٢٤	٦٢,٧٠٣	٦٠,٢٤٩	٤٠,١٣٠
لمؤسسات مالية حكومية		٢,٢٧٤	١,٩٣٠	٣,٠٤٠	٢,٨٩٥	٢,٣٥٤	٢,٦٤٥	٢,١٨٨	١,٤٨٣
المنح		٣,٧٦٣	٣,٩٩٦	٦,٣٧٥	٥,٣١٩	٤,٣٨٠	٤,٢١٣	٣,٨٩٠	٢,٥٩٩
للحكومات الأجنبية		١٦٠	١٨٥	١٨٦	٢٠٠	١٢٨	١٦٩	٢	٣٩
للمؤسسات الدولية		٠,٢	٠,٢	-	١,٢	-	-	-	-
لجهات الحكومة العامة		٣,٦٠٣	٣,٨١١	٦,١٨٩	٥,١١٨	٤,٢٥٢	٤,٠٤٤	٣,٨٨٩	٢,٥٦٠
مزايا إجتماعية		٥,٧٣٤	٤,٨٨٦	١٣,٧٦٦	٦,١١٨	٤,٤٨٣	٢٨,٧٠٧	٤,٠٥٠	١,٦١٢
مزايا الأمان الإجتماعى		٢,٥٣٥	١,٨٠٨	٢,٥٥٥	٢,٠٤٨	١,٤٦٤	١,٢٣٦	٩٩٣	١,١٤٧
مساعدات إجتماعية ^{٢/}		٢,٥٠٠	٢,٦٦٠	١٠,٧٠٠	٣,٤٣٨	٢,٤٠٠	٢٦,٨٠٥	٢,٦٠٠	١
نفقات خدمية لغير العاملين		٦٤٩	٣٧٥	٤٥٥	٥٧٢	٥٧٠	٦٢٥	٤١٨	٤٣٦
مزايا إجتماعية للعاملين		٥٠	٤٤	٥٦	٦٠	٤٩	٤١	٣٨	٢٧
المصروفات الأخرى		٢١,٦٤٤	٢٢,٧١٩	٣١,٦٢٢	٣١,٣٦٤	٢٨,٩٠١	٢٧,٠٠٧	٢٣,٨٩٢	٢١,٢٠٨
جارية		١,٧٣٥	٢,٢٦٠	٢,٥٤٩	٣,٣٦٥	٣,٩٠٩	٣,٩٠٩	٣,٣٨٧	٢,٤٣٧
ضرائب ورسوم		٤٠	٤٤	٨٧	٦٧	٧٤	١٠٠	٩٥	٥٢
اشتراكات		١٧٥	١٢٠	٣٣٠	١٦٢	٢٤٦	٢٥٦	٣٢٤	١٦٩
اخرى متنوعة		١,٥٢١	٢,٠٩٦	٢,١٣٢	٣,١٣٦	٣,٥٨٩	٣,٥٥٣	٢,٩٦٧	٢,٢١٦
المصروفات الأخرى الإجمالية والإحتياطيات العامة ^{٣/}		١٩,٩٠٩	٢٠,٤٥٩	٢٩,٠٧٣	٢٨,٠٠٠	٢٤,٩٩٢	٢٣,٠٩٨	٢٠,٥٠٥	١٨,٧٧١
شراء أصول غير مالية (الاستثمارات)		١٨,٥٢٠	٢٣,٧٤٧	٤٧,١٦١	٣٩,٨٨١	٤٨,٣٥٠	٤٣,٤٣٠	٣٤,١٩١	٢٥,٤٩٨
الاصول الثابتة		١٦,٥٤٧	٢١,٢٤٨	٤٢,٨٠٢	٣٣,٣٠٣	٣٩,٢٠٥	٣٤,٦٥٤	٢٨,١٨٦	٢٠,٩٢٨
استثمار مباشر (شامل الرسوم الجمركية)		١٦,٢٥٩	٢٠,٩٤٩	٤٢,٠٨٩	٣٢,٦٤٨	٣٨,٦٢٢	٣٤,١٦١	٢٧,٧٣٤	٢٠,٥٢٤
نفقات ايرادية مؤجلة (تشغيل)		٢٨٨	٢٩٩	٧١٣	٦٥٥	٥٨٣	٤٩٣	٤٥٢	٤٠٥
الاصول غير المنتجة ^{٤/}		٣٧٥	٥٤٤	٦٦٥	٥٠٨	٦٨٠	٤٤٨	٢٧٠	١٥٥
أخرى		١,٥٩٩	١,٩٥٥	٣,٠٩٤	٦,٠٧٠	٨,٤٦٥	٨,٣٢٩	٥,٧٣٥	٤,٤١٥

المصدر: وزارة المالية

١/ تعكس بيانات الموازنة بعد التصديق عليها من قبل المجلس الأعلى للقوات المسلحة.

٢/ يعكس مساهمات الخزانة فى صناديق المعاشات.

٣/ يتضمن الإنفاق على القوات المسلحة.

٤/ يعكس شراء الأصول الطبيعية.

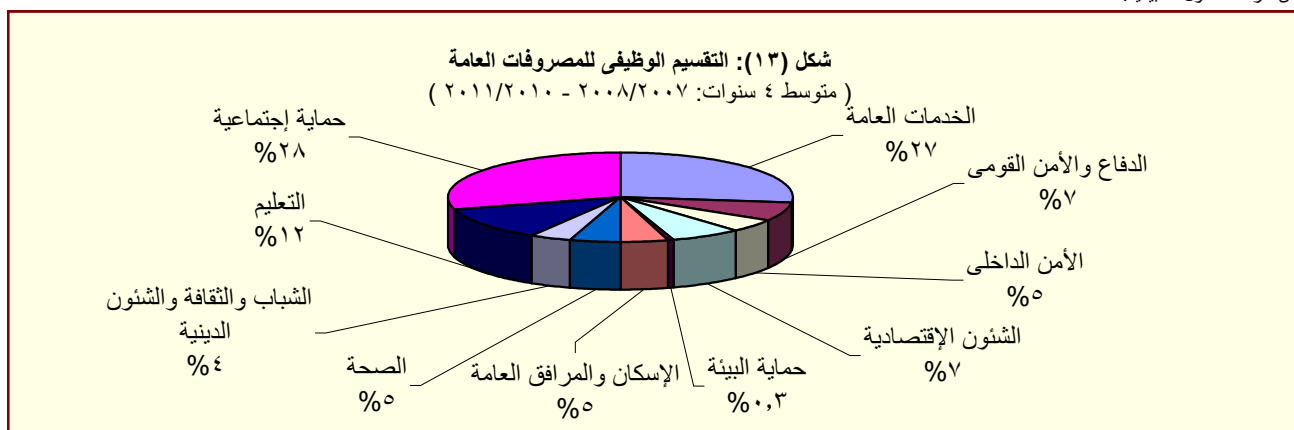

المصدر: وزارة المالية

جدول (١٥):ملخص الدين العام المحلى

عند مستويات تجميعية مختلفة ^{١/}

(مليون جنيه)

بيان سنوى				بيان ربع سنوى			
يونيو-٠٧	يونيو-٠٨	يونيو-٠٩	يونيو-١٠	يونيو-١١ *	ديسمبر-١٠	مارس-١١	سبتمبر-١١
ديسمبر-١١							
إجمالى الدين المحلى لأجهزة الموازنة العامة ^{١٢}				٩٦٧,٢٩٠	٨٠٨,٣٨٤	٦٩٩,٦٦٧	٥٩١,٠٠١
	(٦,٥)	(١,٥)	(١٦,٧)	(١٩,٧)	(١٤,٤)	(١٥,١)	(١٨,٠)
ودائع أجهزة الموازنة العامة				١٥٩,١٧٨	١٤٤,٥٦٦	١٣٧,٣٤١	١١٢,٨٢٩
	(٢,٦)	(٧,٢)	(١٣,٦)	(١٠,١)	(٥,٣)	(٧,٧)	(١٢,٣)
صافى الدين المحلى لأجهزة الموازنة العامة				٨٠٨,١١٢	٦٦٣,٨١٨	٥٦٢,٣٢٦	٤٧٨,١٧٢
	(٧,٥)	(٠,١)	(١٧,٥)	(٢١,٧)	(١٦,٤)	(١٦,٧)	(١٩,٢)
إجمالى الدين المحلى للحكومة العامة ^{١٣}				٨٨٩,٠٤٥	٧٣٣,٣٨٧	٦١٥,٨٤٩	٤٨٦,٢٤١
	(٨,٢)	(٥,٥)	(٢٠,١)	(٢١,٢)	(١٥,٩)	(١٦,٨)	(٢٠,٦)
ودائع الحكومة العامة				١٦٦,٥٢٧	١٥٨,٥٣١	١٤٨,٨١١	١١٦,٩٦٤
	-(٠,٢)	(١٢,٠)	(١٣,٦)	(٥,٠)	(٢,٢)	(٦,٨)	(٦,٦)
صافى الدين المحلى للحكومة العامة				٧٢٢,٥١٨	٥٧٤,٨٥٦	٤٦٧,٠٣٨	٣٦٩,٢٧٧
	(١١,٢)	(٣,٤)	(٢٢,٣)	(٢٥,٧)	(١٩,٩)	(١٩,٥)	(٢٤,٢)
إجمالى الدين العام المحلى ^{١٤}				٩٣٢,٤٦٠	٧٦٩,٧٨٣	٦٤٣,٦٢٨	٤٩٣,٨٧٩
	(٥,٠)	(٨,٨)	(١٩,٧)	(٢١,١)	(١٦,٩)	(١٨,٠)	(١٩,٦)
الودائع ^{١٥}				١٩١,١١٦	١٧٠,١٧١	١٦٧,٧٣٣	١٣٠,٤٦٥
	-(٤,٩)	(١٥,٢)	(١١,٤)	(١٢,٣)	(٢,٨)	(٧,٩)	(٧,١)
صافى الدين العام المحلى				٧٤١,٣٤٤	٥٩٩,٦١٢	٤٧٥,٨٩٥	٣٦٣,٢٧٤
	(٩,١)	(٦,٥)	(٢٣,٠)	(٢٣,٦)	(٢١,٥)	(٢١,٠)	(٢٢,٩)
ملاحظات (نسبة إلى الناتج المحلى الإجمالى) /٦/							
إجمالى الدين المحلى لأجهزة الموازنة العامة				٦٧,٠	٦٧,٠	٦٧,١	٦٧,٤
صافى الدين المحلى لأجهزة الموازنة العامة				٥٨,٩	٥٥,٠	٥٤,٠	٥٧,٠
إجمالى الدين المحلى للحكومة العامة				٦٤,٨	٦٠,٨	٦١,٨	٦٢,٥
صافى الدين المحلى للحكومة العامة				٥٢,٧	٤٧,٦	٤٩,٨	٥١,٧
إجمالى الدين العام المحلى				٦٨,٠	٦٣,٨	٦٤,٩	٦٤,٩
صافى الدين العام المحلى				٥٤,٠	٤٩,٧	٥١,٤	٥٢,٨

المصدر: وزارة المالية و البنك المركزى المصرى

() معدل النمو عن العام السابق.

* بيان مبدئى، خاضع للمراجعة.

بيان معدل.

١/ تم مراجعة بيانات الدين المحلى فى ضوء قواعد التقسيم المتعارف عليها دولياً. وتعكس البيانات الدين المحلى لثلاث مستويات تجميعية هى: الدين المحلى لأجهزة الموازنة العامة، الدين المحلى المجمع للحكومة العامة، و الدين العام المحلى المجمع. يشمل الدين المحلى لأجهزة الموازنة العامة أرصدة الدين المستحقة على وحدات الجهاز الإدارى، وحدات الإدارة المحلية، و الهيئات الخدمية. ويتضمن الدين المحلى للحكومة العامة أرصدة الدين المجمع المستحق على أجهزة الموازنة العامة للدولة وبنك الإستثمار القومى و صناديق التأمين الإجتماعى. أما عن الدين العام المحلى فيشمل أرصدة الدين المحلى المجمع لكل من الحكومة العامة و الهيئات الإقتصادية.

٢/ يمثل المديونية المستحقة على أجهزة الموازنة العامة (وحدات الجهاز الإدارى، وحدات الإدارة المحلية، و الهيئات الخدمية).

٣/ يمثل رصيد الدين المجمع المستحق على أجهزة الموازنة العامة للدولة و بنك الإستثمار القومى و صناديق التأمين الإجتماعى بعد إستبعاد المديونيات و العلاقات الداخلية فيما بين القطاعات الثلاثة و التى تتمثل فى إقتراض أجهزة الموازنة العامة من بنك الإستثمار القومى، سندات وزارة المالية لدى صناديق التأمين الإجتماعى و بنك الإستثمار القومى، سندات صناديق التأمين الإجتماعى و أخيراً إقتراض بنك الإستثمار القومى من صناديق التأمين الإجتماعى.

٤/ يمثل رصيد الدين المجمع المستحق على الحكومة العامة و الهيئات الإقتصادية بعد إستبعاد إقتراض الهيئات الإقتصادية من بنك الإستثمار القومى وإقتراض قطاع الموازنة من الهيئات الإقتصادية.

٥/ ودائع الحكومة العامة و الهيئات الإقتصادية بعد إستبعاد ودائع صناديق التأمين الإجتماعى وإقتراض قطاع الموازنة من الهيئات الإقتصادية.

٦/ قامت وزارة التنمية الإقتصادية بتقدير قيمة الناتج المحلى الإجمالى لعام ٢٠١٢/٢٠١١ بنحو ١٥٧٠ مليار جنيه، مقارنةً بناتج محلى إجمالى معدل قدره ١٣٧١,٨ مليار جنيه لعام ٢٠١١/٢٠١٠.

جدول (١٦): الدين المحلى لأجهزة الموازنة العامة^{١/}
(بيان مفصل)

(مليون جنيه)

بيان سنوى	بيان ربع سنوى				بيان سنوى				
	ديسمبر-١١*	سبتمبر-١١	مارس-١١	ديسمبر-١٠	يونيو-١١*	يونيو-١٠	يونيو-٠٩	يونيو-٠٨	يونيو-٠٧
إجمالى الدين المحلى لأجهزة الموازنة العامة	١,٠٥٨,٣٥٩	١,٠١٩,٥٤٠	٩٣٢,٦٢٦	٨٨٩,١٥٤	٩٦٧,٢٩٠	٨٠٨,٣٨٤	٦٩٩,٦٦٧	٥٩٩,٦٠٣	٥٩١,٠٠١
أوراق مالية	٩٥١,٦٧٠	٩١٩,٧٨٣	٨٧٩,١٥٦	٨٤٧,٩٢٢	٩١٦,٩٧٦	٧٧٩,٢٣٢	٦٨١,٨٣٧	٥٦٨,٨٤٨	٥٦٢,٨٩٧
أذن على الخزانة	٣٧١,١٩٤	٣٤٩,٩٢٨	٣٢٠,٣٩١	٢٨١,٨٦٥	٣٥٦,١٠٣	٢٦٦,١٢١	٢٣٩,٠٨٠	١٤٦,٤٣٩	١١٨,٦٥٧
أذن عمليات إعادة الشراء	-	-	-	-	-	-	-	-	-
سندات خزانة	٢٣١,٥٦٧	٢٢١,٢٦٧	٢٠٦,٧٦٧	٢٠٣,٢٦٧	٢٠٦,٧٦٧	١٥٩,٧٦٧	٩٢,٥٠٠	٧٨,٥٠٠	٥٧,٠٠٠
سندات البنك المركزى	١١٢,٤٧٠	١١٢,٤٧٠	١١٢,٤٧٠	١١٢,٤٧٠	١١٢,٤٧٠	١١٢,٤٧٠	١٢١,١١٣	١٢١,٧٨٣	١٤٤,٥١٧
سندات فروق التقييم	١٦,٦٢٦	١٦,٦٢٦	١٨,١٢٦	١٨,١٢٦	١٨,١٢٦	٩,٠٦٣	-	-	١٩,٥٨٢
سندات زيادة رؤس أموال البنوك	٤,٠٠٠	٤,٠٠٠	٤,٠٠٠	٤,٠٠٠	٤,٠٠٠	٤,٠٠٠	٤,٠٠٠	٤,٠٠٠	٤,٠٠٠
سندات سلع تموينية	-	-	-	-	-	-	٥٩٥	٥٩٥	١,٨٨١
سندات إصلاح هياكل البنوك	-	-	-	١٢,١١٢	-	١١,٨٨٣	١١,٦٧٧	١١,١٢٦	١١,٨٨٦
سندات التأمينات	٢,٠٠٠	٢,٠٠٠	٢,٠٠٠	٢,٠٠٠	٢,٠٠٠	٢,٠٠٠	٢,٠٠٠	٢,٠٠٠	٢,٠٠٠
سندات دولارية سيادية (حيازة مقيمين)	٣,٧٥٥	٣,٤٣٨	٧,٣١٦	٦,١٧٦	٧,٥٨٣	٦,٠٠٥	٤,٠٣٦	٣,٧٥٠	٣,٨٦٨
سندات بالجنيه المصرى صادرة بالخارج ومشتراه بالداخل	٤,٠٨٢	٤,٠٧٨	٣,٩٥٣	٣,٧٨١	٣,٩٥٤	٣,٨٠٧	٣,٧٧٣	-	-
سندات الإسكان	١١١	١١٨	١١٥	١١٥	١١٥	١١٤	١١٥	١١٧	١١٩
الـ ٥% المجنبه لشراء سندات حكومية	١,٨٣٧	١,٨٣٠	١,٧٨١	١,٧٧٣	١,٨٣٠	١,٧٦٥	١,٧٠٠	١,٦٣٦	١,٥٨٨
سندات صندوقى التأمينات مقابل نقل مديونية بنك الاستثمار إلى الخزانه ^{٢/}	٢٠٤,٠٢٨	٢٠٤,٠٢٨	٢٠٢,٢٣٧	٢٠٢,٢٣٧	٢٠٤,٠٢٨	٢٠٢,٢٣٧	٢٠١,٢٤٨	١٩٨,٩٠٢	١٩٧,٧٩٩
تسهيلات انتمانية من صندوقى التأمينات ^{٤/}	٢,١٤٣	٢,١٤٣	٢,٣٤٣	٢,٣٤٣	٢,٣٤٣	٢,٣٤٣	٢,٣٤٣	٢,٣٤٣	٤,٥١٧
أقتراض من جهات أخرى	٨,١٢٢	٨,٠٥٦	٢,٠٠٠	٢,٠٠٠	٢,٠٠٠	-	-	-	-
إقتراض أجهزة الموازنة من الجهاز المصرفى	٩٦,٤٢٤	٨٩,٥٥٨	٤٩,١٢٧	٣٨,٨٨٩	٤٥,٩٧١	٢٦,٨٠٩	١٥,٤٨٧	٢٨,٤١٢	٢٣,٥٨٧
ومنه ودائع الهيئات الإقتصادية فى حساب الخزانه الموحد	١١,١١٣	١١,٤٥٩	١٢,٧١٧	١١,٥٥٥	١٣,١٦٦	١٢,٢٣٩	١٢,٨٨٧	١٥,٠١٤	٢١,٢٣٥
ودائع لدى الجهاز المصرفى	١٦٣,٧٨٧	١٦٢,٨٥٩	١٥٣,٧٤٣	١٥٠,٢٨٦	١٥٩,١٧٨	١٤٤,٥٦٦	١٣٧,٣٤١	١٢٠,٩٠٤	١١٢,٨٢٩
صافى الدين المحلى لأجهزة الموازنة العامة	٨٩٤,٥٧٢	٨٥٦,٦٨١	٧٧٨,٨٨٣	٧٣٨,٨٦٨	٨٠٨,١١٢	٦٦٣,٨١٨	٥٦٢,٣٢٦	٤٧٨,٦٩٩	٤٧٨,١٧٢
ملاحظات (نسبة إلى الناتج المحلى الإجمالى) /٥									
إجمالى الدين المحلى لأجهزة الموازنة العامة	٧٩,٤%	٦٧,٠%	٦٧,١%	٦٧,٠%	٧٠,٥%	٦٧,٠%	٦٧,٠%	٦٧,٠%	٦٧,٤%
صافى الدين المحلى لأجهزة الموازنة العامة	٦٤,٢%	٥٣,٥%	٥٤,٠%	٥٨,٩%	٥٥,٠%	٥٤,٠%	٥٣,٥%	٥٤,٦%	٥٧,٠%

المصدر: وزارة المالية و البنك المركزى المصرى

* بيان مبدئى، خاضع للمراجعة.

بيان معدل.

١/ يمثل المديونية المستحقة على أجهزة الموازنة العامة (وحدات الجهاز الإدارى، وحدات الإدارة المحلية، و الهيئات الخدمية).

٢/ فى ضوء ما تنتمس به السياسة المالية الجديدة بالشفافية فقد تم قيد الدين المستحق على الخزانة العامة لصناديق التأمينات (الذى تم اقتراضه من خلال بنك الاستثمار القومى) كدين مباشر على الخزانة العامة للصناديق ، وذلك فى ١ يوليو ٢٠٠٦. وقد قابل ذلك اصدار سنتين على الخزانة العامة لصالح الصناديق بقيمة الدين ١٩٧,٧٢٥ مليار جنيه، وبالإضافة الى ذلك تم اصدار سند ثالث فى نهاية يونيو ٢٠٠٧ بقيمة ٧٤,٥ مليون جنيه لصالح الصناديق. كما تم اصدار سند فى ٣٠/٦/٢٠٠٨ بمبلغ ١,١ مليار جنيه ، بالإضافة الى سند صدر فى ٣٠/٦/٢٠٠٩ بمبلغ ٢,٣ مليار جنيه و أخيراً السند الصادر فى ٣٠/٦/٢٠١٠ بمبلغ ٩٨٨,٨ مليون جنيه .

٣/ يتضمن الفوائد المستحقة لبنك الاستثمار القومى لدى وزارة المالية.

٤/ ودائع صناديق التأمين التى تم ربطها كتسهيلات لقطاع الموازنة العامة والتى تم معالجتها كجزء من المطوبات المستحقة على قطاع الموازنة لصالح صناديق التأمين.

٥/ قامت وزارة التنمية الإقتصادية بتقدير قيمة الناتج المحلى الإجمالى لعام ٢٠١٢/٢٠١١ بنحو ١٥٧٠ مليار جنيه ، مقارنة بناتج محلى إجمالى معدل قدره ١٣٧١,٨ مليار جنيه لعام ٢٠١٠/٢٠١١.

جدول (١٧): الدين المحلي للحكومة العامة ^{١/}
(بيان مفصل)

(مليون جنيه)

	بيان سنوى				بيان ربع سنوى			
	يونيو-٠٧	يونيو-٠٨	يونيو-٠٩	يونيو-١٠	يونيو-١١*	ديسمبر-١٠	مارس-١١ ^١	سبتمبر-١١ [#]
إجمالي الدين المحلي للحكومة العامة	٤٨٦,٢٤١	٥١٢,٩٨٢	٦١٥,٨٤٩	٧٣٣,٣٨٧	٨٨٩,٠٠٤	٨٠٦,١٠٦	٨٤٧,٩٢١	٩٤١,٣٣٧
دين أجهزة الموازنة العامة المجمع	٣٦٥,٠٨١	٣٧١,٦١٩	٤٦٤,٨١٧	٥٦٤,٦٧٠	٧١٠,٨٣٩	٦٣٦,٤٢٦	٦٧٧,٧٨٢	٧٦١,٥٣٩
إجمالي الدين المحلي لأجهزة الموازنة العامة	٥٩١,٠٠١	٥٩٩,٦٠٣	٦٩٩,٦٦٧	٨٠٨,٣٨٤	٩٦٧,٢٩٠	٨٨٩,١٥٤	٩٣٢,٦٢٦	١,٠٠١٩,٥٤٠
يطرح منه: إقتراض أجهزة الموازنة من بنك الإستثمار القومى ^{٢/}	-	-	-	-	-	-	-	-
يطرح منه: أوراق مالية لدى بنك الإستثمار القومى	٦,٢٣١	٨,٥٢٨	٩,٩٧٧	١٣,٦٦٥	١٥,٥٢٧	١٦,٣٣٢	١٦,٤٨٧	١٥,٢٧٢
يطرح منه: أوراق مالية لدى صناديق التأمين	١٧,٣٧٣	١٨,٢١١	٢١,٢٨٢	٢٥,٤٦٩	٣٤,٥٥٣	٣١,٨١٦	٣٣,٧٧٧	٣٦,٥٥٨
يطرح منه: سندات صناديق التأمين ^{٣/}	١٩٧,٧٩٩	١٩٨,٩٠٢	٢٠١,٢٤٨	٢٠٢,٢٣٧	٢٠٤,٠٢٨	٢٠٢,٢٣٧	٢٠٢,٢٣٧	٢٠٤,٠٢٨
يطرح منه: تسهيلات من صناديق التأمين ^{٣/}	٤,٥١٧	٢,٣٤٣	٢,٣٤٣	٢,٣٤٣	٢,٣٤٣	٢,٣٤٣	٢,٣٤٣	٢,١٤٣
دين بنك الإستثمار القومى المجمع	١٢١,١٦٠	١٤١,٣٦٣	١٥١,٠٣٢	١٦٨,٧١٧	١٧٨,٢٠٦	١٦٩,٦٨٠	١٧٠,١٣٩	١٧٩,٧٩٨
إجمالي الدين المحلي لبنك الإستثمار القومى	١٦٩,١٦٢	١٩٣,٠٧١	٢٠٥,٥٦٥	٢٢٧,٧١٤	٢٤٠,٨٥١	١٦٩,٦٨٠	٢٢٩,١٣٦	٢٤١,٩٢٣
إقتراض بنك الإستثمار من صناديق التأمين الإجتماعى ^{٣/}	٤٨,٠٠٢	٥١,٧٠٨	٥٤,٥٣٣	٥٨,٩٩٧	٦٢,٦٤٥	٥٨,٩٩٧	٥٨,٩٩٧	٦٢,١٢٥
شهادات الإستثمار	٧٦,٠٦٤	٨٦,٧٤١	٩٠,١١٢	٩٩,٧٨٢	١٠٣,٣٨٢	١٠٢,١٢٠	١٠٢,٨٢٥	١٠٤,٤٣٧
ودائع صندوق توفير البريد	٤٣,٥١٨	٤٩,٢٥٥	٥٤,٤٨٧	٦٤,٨٣٦	٧١,٩٧٨	٦٥,٨٣٧	٦٥,٨٣٧	٧١,٩٧٨
أخرى	١,٥٧٨	٥,٣٦٧	٦,٤٣٣	٤,٠٩٩	٢,٨٤٦	١,٧٢٣	١,٤٧٧	٣,٥٥٧
يطرح منه: إقتراض بنك الإستثمار من صناديق التأمين الإجتماعى ^{٣/}	٤٨,٠٠٢	٥١,٧٠٨	٥٤,٥٣٣	٥٨,٩٩٧	٦٢,٦٤٥	٥٨,٩٩٧	٥٨,٩٩٧	٦٢,١٢٥
ودائع الحكومة العامة	١١٦,٩٦٤	١٣١,٠٤٣	١٤٨,٨١١	١٥٨,٥٣١	١٦٦,٥٢٧	١٦٢,٥٩٥	١٦٤,٢٦١	١٦٩,٥٠٢
أجهزة الموازنة	١١٢,٨٢٩	١٢٠,٩٠٤	١٣٧,٣٤١	١٤٤,٥٦٦	١٥٩,١٧٨	١٥٠,٢٨٦	١٥٣,٧٤٣	١٦٢,٨٥٩
بنك الإستثمار القومى	٢,٩٦١	٣,٨٩١	٤,٨٠٦	٥,٥١٠	٢,٦٧٢	٦,٣٨٥	٤,٥٨٤	٢,٣١٧
صناديق التأمين الإجتماعى ^{٤/}	١,١٧٤	٦,٢٤٨	٦,٦٦٤	٨,٤٥٥	٤,٦٧٧	٥,٩٢٤	٥,٩٣٤	٤,٣٢٦
صافى الدين المحلي للحكومة العامة	٣٦٩,٢٧٧	٣٨١,٩٣٩	٤٦٧,٠٣٨	٥٧٤,٨٥٦	٧٢٢,٥١٨	٦٤٣,٥١١	٦٨٣,٦٦٠	٧٧١,٨٣٥
ملاحظات (نسبة إلى الناتج المحلي الإجمالى) /٥								
إجمالى دين الحكومة العامة	٦٥,٣%	٥٧,٣%	٥٩,١%	٦٠,٨%	٦٤,٨%	٥٨,٨%	٦١,٨%	٦٢,٥%
صافى دين الحكومة العامة	٤٩,٦%	٤٢,٧%	٤٤,٨%	٤٧,٦%	٥٢,٧%	٤٦,٩%	٤٩,٨%	٥١,٧%

المصدر: وزارة المالية و البنك المركزى المصرى

* بيان مبدئى، خاضع للمراجعة.

بيان معدل.

١/ يمثل رصيد الدين المجمع المستحق على أجهزة الموازنة العامة للدولة وبنك الإستثمار القومى وصناديق التأمين الإجتماعى بعد إستبعاد المديونيات والعلاقات الداخلية فيما بين القطاعات الثلاثة.
٢/ في ضوء ما تتسم به السياسة المالية الجديدة بالشفافية فقد تم قيد الدين المستحق على الخزانة العامة لصناديق التأمينات (الذى تم إقتراضه من خلال بنك الاستثمار القومى) كدين مباشر على الخزانة العامة للصناديق ، وذلك في ١ يوليو ٢٠٠٦. وقد قابل ذلك اصدار سنتين على الخزانة العامة لصالح الصناديق بقيمة الدين ١٩٧,٧٢٥ مليار جنيه، وبالإضافة الى ذلك تم اصدار سند ثالث فى نهاية يونيو ٢٠٠٧ بقيمة ٧٤,٥ مليون جنيه لصالح الصناديق.
كما تم إصدار سند فى ٢٠٠٨/٦/٣٠ بمبلغ ١,١ مليار جنيه ، بالإضافة الى سند صدر فى ٢٠٠٩/٦/٣٠ بمبلغ ٢,٣ مليار جنيه و أخيراً السند الصادر فى ٢٠١٠/٦/٣٠ بمبلغ ٩٨٨,٨ مليون جنيه .

٣/ ودائع صناديق التأمين التى تم ربطها كتسهيلات لقطاع الموازنة العامة والتى تم معالجتها كجزء من المطلوبات المستحقة على قطاع الموازنة لصالح صناديق التأمين.

٤/ تم استبعاد ودائع الصناديق التى تم ربطها كتسهيلات لقطاع الموازنة بداية من يونيو ٢٠٠٦.

٥/ قامت وزارة التنمية الإقتصادية بتقدير قيمة الناتج المحلي الإجمالى لعام ٢٠١٢/٢٠١١ بنحو ١٥٧٠ مليار جنيه ، مقارنة بناتج محلى إجمالى معدل قدره ١٣٧١,٨ مليار جنيه لعام ٢٠١١/٢٠١٠.

جدول (١٨): الدين العام المحلى^{١/}
(بيان مفصل)

بيان سنوى					بيان ربع سنوى				
يونيو-٠٧	يونيو-٠٨	يونيو-٠٩	يونيو-١٠	يونيو-١١*	ديسمبر-١٠	مارس-١١	سبتمبر-١١	ديسمبر-١١*	#
إجمالى الدين العام المحلى					٨٤٧,٠٣١	٨٩٠,٦٨٢	٩٧٦,٥٨٠	١,٠١٩,٦٤٤	
إجمالى دين الحكومة العامة					٨٠٦,١٠٦	٨٤٧,٩٢١	٩٤١,٣٣٧	٩٨١,٥٢٥	
إجمالى دين الهيئات الإقتصادية					١٠٥,١٤٧	١٠٨,١٤٢	٩٩,٣٧٢	١٠٢,٣٠٧	
يطرح منه: إقتراض الهيئات الإقتصادية من بنك الإستثمار القومى					٥٢,٦٦٧	٥٢,٦٦٤	٥٢,٦٧٠	٥٣,٠٧٥	
يطرح منه: ودائع الهيئات الإقتصادية فى حساب الخزانة الموحد ^{٢/}					١١,٥٥٥	١٢,٧١٧	١١,٤٥٩	١١,١١٣	
الودائع					١٨٠,١٤٩	١٨٦,١٠٨	١٨٥,٧١٢	١٨٩,٩٧٢	
ودائع الحكومة العامة					١٦٢,٥٩٥	١٦٤,٢٦١	١٦٩,٥٠٢	١٧٠,٣٧٣	
صافى ودائع الهيئات الإقتصادية					١٧,٥٥٤	٢١,٨٤٧	١٦,٢١٠	١٩,٥٩٩	
إجمالى ودائع الهيئات الإقتصادية					٣٥,٠٣٣	٤٠,٤٩٨	٣١,٩٩٥	٣٥,٧٧٧	
يطرح منه: ودائع صناديق التأمين الإجتماعى ^{٣/ ٤/}					٥,٩٢٤	٥,٩٣٤	٤,٣٢٦	٥,٠٦٥	
يطرح منه: ودائع الهيئات الإقتصادية فى حساب الخزانة الموحد ^{٢/}					١١,٥٥٥	١٢,٧١٧	١١,٤٥٩	١١,١١٣	
صافى الدين العام المحلى					٦٦٦,٨٨٢	٧٠٤,٥٧٤	٧٩٠,٨٦٨	٨٢٩,٦٧٢	
ملاحظات (نسبة إلى الناتج المحلى الإجمالى) /٥/									
إجمالى الدين العام المحلى					٦١,٧%	٦٤,٩%	٦٢,٢%	٦٤,٩%	
صافى الدين العام المحلى					٤٨,٨%	٥١,٤%	٥٠,٤%	٥٢,٨%	

المصدر: وزارة المالية و البنك المركزى المصرى

* بيان مبدئى، خاضع للمراجعة.

بيان معدل.

١/ يمثل رصيد الدين المجمع المستحق على الحكومة العامة والهيئات الإقتصادية بعد إستيعاب إقتراض الهيئات الإقتصادية من بنك الإستثمار القومى.

٢/ يمثل إقتراض قطاع الموازنة من ودائع الهيئات ضمن حساب الخزانة الموحد فى شكل تسهيلات ائتمانية، أى انه دين بين قطاع الموازنة والهيئات الإقتصادية لذا يتم طرح قيمة هذا الإقتراض من اجمالى الدين العام المجمع وكذلك من صافى ودائع الهيئات الإقتصادية.

٣/ تم ادراج ودائع صناديق التأمين بالفعل ضمن ودائع الحكومة العامة، انظر جدول (١٦).

٤/ تم استبعاد ودائع الصناديق التى تم ربطها كتسهيلات لقطاع الموازنة بداية من يونيو ٢٠٠٦.

٥/ قامت وزارة التنمية الإقتصادية بتقدير قيمة الناتج المحلى الإجمالى لعام ٢٠١٢/٢٠١١ بنحو ١٥٧٠ مليار جنيه ، مقارنة بناتج محلى إجمالى معدل قدره ١٣٧١,٨ مليار جنيه لعام ٢٠١١/٢٠١٠.

جدول (١٩) : إجمالي الدين العام الخارجى

(مليون دولار)						
يونيو-٠٦	يونيو-٠٧	يونيو-٠٨	يونيو-٠٩	يونيو-١٠	يونيو-١١	ديسمبر-١١*
٢٩,٥٩٣	٢٩,٨٩٨	٣٣,٨٩٣	٣١,٥٣١	٣٣,٦٩٤	٣٤,٩٠٦	٣٣,٦٩٣
(٢,٢)	(١,٠)	(١٣,٤)	-(٧,٠)	(٦,٩)	(٣,٦)	-(٣,٧)
١٨,٨٦٥	١٩,٤٩٢	٢١,٦٤١	٢٥,٨١٨	٢٦,٢٤٩	٢٧,٠٩٢	٢٥,٧١٨
(٣,٥)	(٣,٣)	(١١,٠)	(١٩,٣)	(١,٧)	(٣,٢)	-(٤,٢)
١,٨٦٢	١,٥٧٠	٢,٦٥٢	١,٩٢٦	٣,٠٨٠	٢,٨٢١	٢,٤٤٥
١٧,٠٠٣	١٧,٩٢٢	١٨,٩٨٩	٢٣,٨٩٢	٢٣,١٧٠	٢٤,٢٧١	٢٣,٢٧٣
١٠,٧٢٨	١٠,٤٠٦	١٢,٢٥٢	٥,٧١٣	٧,٤٤٥	٧,٨١٤	٧,٩٧٥
(٠,١)	-(٣,٠)	(١٧,٧)	-(٥٣,٤)	(٣٠,٣)	(٥,٠)	-(٢,٢)
٦٦٤	٣١٦	٢٩٠	٢١٢	١,٢٦٠	١,٥٠٠	١,٦٣٩
٢,١٢٠	١,٩٥٤	٢,٥٤٢	١,٧٩٧	١,٩٦٤	١,٧٢٥	١,٥٧١
٧,٩٤٤	٨,١٣٦	٩,٤٢٠	٣,٧٠٥	٤,٢٢١	٤,٥٨٩	٤,٧٦٥

ملاحظات

٢٧,٦	٢٢,٨	٢٠,١	١٦,٩	١٥,٩	١٥,٢	١٢,٩	إجمالى الدين العام الخارجى / الناتج المحلى الإجمالى
١٧,٦	١٤,٩	١٢,٩	١٣,٨	١٢,٤	١١,٨	٩,٩	إجمالى الدين الحكومى الخارجى / الناتج المحلى الإجمالى
١٠,٠	٧,٩	٧,٣	٣,١	٣,٥	٣,٤	٣,١	الدين الخارجى غير الحكومى/الناتج المحلى الإجمالى
٨٢,٤	٧٠,٤	٥٩,٩	٦٤,٤	٧١,٠	٧١,٤	٢٧٩,٧	إجمالى الدين العام الخارجى / الصادرات السلعية والخدمية
٣٦,٣	٣٤,٨	٣٦,١	١٨,١	٢٢,١	٢٢,٤	٢٣,٧	الدين الخارجى غير الحكومى/ الدين الخارجى الكلى
٥,٥	٤,٨	٧,٤	٦,٨	٨,٨	٧,٩	٩,٠	الديون قصيرة الأجل/ الدين الخارجى الكلى
٧,١	٥,١	٧,٣	٦,٨	٨,٤	١٠,٤	١٦,٧	الديون قصيرة الأجل/ صافى الإحتياطي الدولى
٠,٣	٠,٣	٠,١	٠,٣	٠,٢	٠,٢	٠,٠٥	ديون القطاع الخاص / الدين الخارجى الكلى
٧,٣	٥,٩	٣,٩	٥,٣	٤,٥	٤,٥	٢,٠	خدمة الدين الخارجى/ المتحصلات الجارية
٨,٥	٦,٩	٤,٦	٦,٢	٥,٥	٥,٧	٢,٨	خدمة الدين الخارجى/ الصادرات السلعية والخدمية
٤٠١,٧	٣٩٨,٥	٤٥٠,٠	٤١٨,٦	٣٩٩,٢	٣٩٩,٢	٣٨٦,٨	متوسط نصيب الفرد من الدين الخارجى (دولار)

المصدر: وزارة المالية و البنك المركزى المصرى

* بيان مبدئى.

-- بيان غير متاح

١/ طبقاً لتصنيف و منهجية البنك المركزى المصرى، الذى يقوم بشطب مديونيات نادى باريس المباشرة وغير المباشرة المستحقة على الجهات الحكومية طبقاً لتواريخ إعادة الجدولة الى العالم الخارجى، فى حين تقوم الجهات الحكومية بشطب هذه المديونيات من سجلاتها فور سداد المقابل المحلى الى البنك المركزى طبقاً لجدول السداد الاصلى (والذى يسبق تواريخ إعادة الجدولة)

٢/ قام البنك المركزى المصرى بإعادة تبويب مبلغ ٤,٣ مليار دولار الى المديونية الخارجية للقطاع الحكومى- دون تأثير على جملة الدين الخارجى- الا ان البنك المركزى لم يظهر هذا التعديل الا اعتباراً من شهر سبتمبر من عام ٢٠٠٨.

جدول (٢٠): خدمة الدين الحكومي (داخلي و خارجي)

(مليون جنيه)

يوليو-مارس ٢٠١٢/٢٠١١	٢٠١١/٢٠١٠* (ختامى مبدئى)	٢٠١٠/٢٠٠٩	٢٠٠٩/٢٠٠٨	٢٠٠٨/٢٠٠٧	٢٠٠٧/٢٠٠٦	٢٠٠٦/٢٠٠٥	
١٠٧,٢٠٢	١١٧,٢٥١	٩٨,٨٥٦	٧١,١٢٣	٦٠,٠٠٤	٥٤,٧٢٥	٥٩,٥٥٢	إجمالي خدمة الدين الحكومي
(١٦,٩)	(١٨,٦)	(٣٩,٠)	(١٨,٥)	(٩,٦)	-(٨,١)	(٣١,١)	
٧٨,٠١٢	٨٥,٠٧٧	٧٢,٣٣٣	٥٢,٨١٠	٥٠,٥٢٨	٤٧,٧٠٠	٣٦,٨١٤	إجمالي الفوائد المسددة
(٢٨,٢)	(١٧,٦)	(٣٧,٠)	(٤,٥)	(٥,٩)	(٢٩,٦)	(١٢,٣)	
٧٥,٢٠٨	٨١,٦٦١	٦٩,٤٩٣	٤٩,٢١٢	٤٦,٧٩١	٤٤,٦٦٧	٣٣,٩٩٢	فوائد الدين الداخلى
٢,٨٠٤	٣,٤١٦	٢,٨٤٠	٣,٥٩٨	٣,٧٣٧	٣,٠٣٣	٢,٨٢٣	فوائد الدين الخارجى
٢٩,١٩١	٣٢,١٧٤	٢٦,٥٢٣	١٨,٣١٣	٩,٤٧٦	٧,٠٢٦	٢٢,٧٣٨	إجمالي الأقساط المسددة
-(٥,٤)	(٢١,٣)	(٤٤,٨)	(٩٣,٣)	(٣٤,٩)	-(٦٩,١)	(٧٩,٧)	
١٤,٩٣٥	٢٢,٩٦٤	١٨,٠٦٧	١٠,٣٦٥	٥,٦٤٤	٢,٩٧٣	١٩,٠٥٨	أقساط الدين الداخلى
١٤,٢٥٦	٩,٢١١	٨,٤٥٥	٧,٩٤٨	٣,٨٣٢	٤,٠٥٣	٣,٦٨٠	أقساط الدين الخارجى
٧٧,١٣٣	٨٣,٩٤٧	٦٨,٤٠٥	٤٧,٩٦١	٤٩,١٩٣	٤٦,٣٥٧	٣٥,٥٠١	صافى مدفوعات الفوائد
٧٤,٣٢٩	٨٠,٥٣١	٦٥,٥٦٥	٤٤,٣٦٤	٤٥,٤٥٦	٤٣,٣٢٤	٣٢,٦٧٩	الداخلى
٧٥,٢٠٨	٨١,٦٦١	٦٩,٤٩٣	٤٩,٢١٢	٤٦,٧٩١	٤٤,٦٦٧	٣٣,٩٩٢	الفوائد المسددة
٨٧٨	١,١٣٠	٣,٩٢٨	٤,٨٤٩	١,٣٣٥	١,٣٤٣	١,٣١٣	متحصلات الفوائد
٢,٨٠٤	٣,٤١٦	٢,٨٤٠	٣,٥٩٨	٣,٧٣٧	٣,٠٣٣	٢,٨٢٣	الخارجى
٢,٨٠٤	٣,٤١٦	٢,٨٤٠	٣,٥٩٨	٣,٧٣٧	٣,٠٣٣	٢,٨٢٣	الفوائد المسددة
٠,٠	٠,٠	٠,٠	٠,٠	٠,٠	٠,٠	٠,٠	متحصلات الفوائد
<div> <div>ملاحظات</div> <div> نسبة الى الناتج المحلى الإجمالى ^{١/} </div> </div>							
^{٢/}							إجمالي الفوائد المسددة
%٥,٠	%٦,٢	%٦,٠	%٥,١	%٥,٦	%٦,٤	%٦,٠	
^{٢/}							إجمالي الأقساط المسددة
%١,٩	%٢,٣	%٢,٢	%١,٨	%١,١	%٠,٩	%٣,٧	
<div> <div>نسبة الى إجمالي مصروفات الموازنة</div> </div>							
^{٣/}							إجمالي الفوائد المسددة
%٢٥,١	%٢١,٢	%١٩,٨	%١٥,٠	%١٧,٩	%٢١,٥	%١٧,٧	
^{٣/}							إجمالي الأقساط المسددة
%٩,٤	%٨,٠	%٧,٢	%٥,٢	%٣,٤	%٣,٢	%١٠,٩	

المصدر: وزارة المالية

() معدل النمو عن الفترة المقابلة فى العام السابق.

* بيان مبدئى. **جدير بالذكر أن البيانات الأولية لأداء الموازنة العامة للدولة للعام المالى ٢٠١١/٢٠١٠ لا تزال مبدئية وقابلة للتعديل لحين الإنتهاء من الحسابات الختامية لأجهزة الدولة.**

^{١/} قامت وزارة التنمية الإقتصادية بتقدير قيمة الناتج المحلى الإجمالى لعام ٢٠١٢/٢٠١١ بنحو ١٥٧٠ مليار جنيه ، مقارنة بناتج محلى إجمالى معدل قدره ١٣٧١,٨ مليار جنيه لعام ٢٠١١/٢٠١٠ .

^{٢/} بيان يوليو- مارس من سنة ٢٠١٢/٢٠١١ كنسبة إلى الناتج المحلى الإجمالى للعام بأكمله.

^{٣/} بيان يوليو - مارس من سنة ٢٠١٢/٢٠١١ كنسبة إلى إجمالي مصروفات الموازنة خلال نفس الفترة.

جدول (٢١): إصدارات الاوراق المالية الحكومية (اذون و سندات) ^{١/}
من ٢٠٠٥/٢٠٠٦ الى يوليو- مارس ٢٠١١/٢٠١٢

(مليار جنيه)

٢/ يوليو- مارس ٢٠١٢/٢٠١١	٢٠١١/٢٠١٠ (ختامي مبدئي)	٢٠١٠/٢٠٠٩	٢٠٠٩/٢٠٠٨	٢٠٠٨/٢٠٠٧	٢٠٠٧/٢٠٠٦	٢٠٠٦/٢٠٠٥	
٤٩٤,٤	٥٤٨,٨	٤٥٢,٥	٣٥٥,٢	٢٣٩,٩	١٨٠,٧	١٧٩,١	الإصدارات
٤٣٦,٦	٤٩١,٨	٣٧٧,٣	٣٣٢,٢	٢١٠,٤	١٧٤,٧	١٤٦,١	أذون خزانة
٥٧,٨	٥٧,٠	٧٥,٢	٢٣,٠	٢٩,٥ /٤	٦,٠	٣٣,٠	سندات خزانة
٤٢٤,٣	٤١١,٨	٣٥٨,٣	٢٤٨,٥	١٨٤,٦	١٦٦,٢	١٢٤,٩	الإهلاكات
٤٠٩,٩	٤٠١,٨	٣٥٠,٣	٢٣٩,٥	١٨٢,٦	١٥٩,٢	١٢٢,٩	أذون خزانة
١٤,٤	١٠,٠	٨,٠	٩,٠	٢,٠	٧,٠	٢,٠	سندات خزانة
٧٠,١	١٣٧,٠	٩٤,٢	١٠٦,٧	٥٥,٣	١٤,٥	٥٤,٢	صافي الإصدار ^{١/٣}
٦٣٨,٩	٥٦٨,٨	٤٣١,٨	٣٣٧,٦	٢٣٠,٩	١٧٥,٦	١٦١,١	الرصيد القائم (نهاية الفترة)
٣٨٢,٨	٣٥٦,١	٢٦٦,١	٢٣٩,١	١٤٦,٤	١١٨,٦	١٠٣,١	أذون خزانة
٢٥٦,١	٢١٢,٧	١٦٥,٧	٩٨,٥	٨٤,٥	٥٧,٠	٥٨,٠	سندات خزانة
							متوسط أسعار الفائدة: ^{١/٥}
١٢,٧	١١,٥	٩,٩	١١,٣	٦,٨	٨,٦	٨,٧	أذون ٩١ يوم
١٣,٨	١١,٨	١٠,٢	١١,٦	٧,٤	٨,٩	٨,٨	أذون ١٨٢ يوم
١٤,٥	١١,٤	١٠,٥	١١,٥	-	-	-	أذون ٢٧٣ يوم ^{١/٦}
١٤,٥	١١,٥	١٠,٥	١٢,١	٧,٨	٩,١	٨,٨	أذون ٣٦٤ يوم

المصدر: وزارة المالية.

١/ الأوراق المالية الحكومية المصدرة بالجنيه المصري.

٢/ حتى نهاية ٢٧ مارس ٢٠١٢.

٣/ تم حسابه على أساس حجم الإصدارات الجديدة مطروحاً منه حجم الإهلاكات.

٤/ تتضمن سندات مصدرة بالجنيه المصري خارج جمهورية مصر العربية قيمتها ٦ مليار جنيه ، والتي سوف يستحق آجالها في يوليو ٢٠١٢.

٥/ متوسط أسعار الفائدة في السوق الأولى.

٦/ قامت وزارة المالية بطرح أذون خزانة لمدة ٢٧٣ يوم لأول مرة في أكتوبر ٢٠٠٨.

جدول (٢٢): إصدارات الاوراق المالية الحكومية (اذون و سندات) الربع سنوية
من ابريل- يونيو ٢٠١٠/٢٠١١ إلى ابريل- يونيو ٢٠١٢/٢٠١١

ابريل- يونيو ٢٠١٢ ^{١/٧}			يناير-مارس	أكتوبر- ديسمبر	يوليو-سبتمبر	ابريل- يونيو	
يونيو	مايو	ابريل	٢٠١٢	٢٠١١	٢٠١١	٢٠١١	
٣٠٠٠	٣٠٠٠	٥٠٠٠	١٧٠٠٠	٢٥٥٠٠	٢٢٥٠٠	٢٠٠٠٠	أذون ٩١ يوم
٩٠٠٠	١٢٠٠٠	١٠٠٠٠	٢٨٠٠٠	٣٠٠٠٠	٢٧٥٠٠	٣٢٠٠٠	أذون ١٨٢ يوم
١١٠٠٠	١٥٥٠٠	١٣٥٠٠	٤٥٠٠٠	٤٥٥٠٠	٣٨٠٠٠	٢٩٥٠٠	أذون ٢٧٣ يوم ^{١/٨}
١١٥٠٠	١٥٥٠٠	١٣٥٠٠	٤٥٠٠٠	٤٥٥٠٠	٣٥٠٠٠	٣٨٥٠٠	أذون ٣٦٤ يوم
-	-	-	-	-	-	-	سندات (إهلاك ٢٠١٠)
-	-	-	-	-	-	-	سندات (إهلاك ٢٠١١)
-	-	-	-	-	-	-	سندات (إهلاك ٢٠١٢)
-	-	-	-	-	١٢٠٠٠	-	سندات (إهلاك ٢٠١٣)
-	-	-	-	١٠٠٠٠	١٠٠٠٠	١٠٠٠٠	سندات (إهلاك ٢٠١٤)
٢٠٠٠	٤٠٠٠	٤٠٠٠	١٥٠٠٠	-	-	-	سندات (إهلاك ٢٠١٥)
-	-	-	-	١٠٠٠٠	-	٥٠٠٠	سندات (إهلاك ٢٠١٦)
١٥٠٠	٣٠٠٠	٣٠٠٠	١٥٠٠٠	-	-	-	سندات (إهلاك ٢٠١٧)
-	-	-	٥٠٠٠	٣٥٠٠	-	-	سندات (إهلاك ٢٠١٨)
١٠٠٠	٣٠٠٠	١٠٠٠	-	-	-	-	سندات (إهلاك ٢٠١٩)
١٠٠٠	٢٠٠٠	٢٠٠٠	-	-	-	-	سندات (إهلاك ٢٠٢٠)
٤٠٠٠٠	٥٨٠٠٠	٥٢٠٠٠	١٧٠٠٠٠	١٧٠٠٠٠	١٤٥٠٠٠	١٣٥٠٠٠	إجمالي الإصدار (أذون و سندات)

المصدر: وزارة المالية.

- لا يوجد إصدارات

١/ تشمل ٥٦,٠ مليار جنيه إعادة فتح لبعض الإصدارات.

جدول (٢٣) : تطور معدلات العائد حتى تاريخ الإستحقاق لسندات الخزنة^{١/}

مارس-١٢	فبراير-١٢	يناير-١٢	ديسمبر-١١	نوفمبر-١١	أكتوبر-١١	سبتمبر-١١	أغسطس-١١	مارس-١١	
--	--	--	--	--	--	--	--	--	سندات مايو ٢٠١٠
--	--	--	--	--	--	--	--	--	سندات يوليو ٢٠١٠
--	--	--	--	--	--	--	--	--	سندات أغسطس ٢٠١٠
--	--	--	--	--	--	--	--	--	سندات أكتوبر ٢٠١٠
--	--	--	--	--	--	--	--	--	سندات فبراير ٢٠١١
--	--	--	--	--	٥,٣	٩,٧	١٠,٩	--	سندات أكتوبر ٢٠١١
--	--	--	--	--	--	--	--	--	سندات يناير ٢٠١٢
--	--	--	--	--	--	--	--	--	سندات يوليو ٢٠١٢
--	--	--	--	--	--	--	--	--	سندات أغسطس ٢٠١٢
--	--	--	--	--	١١,٣	--	١٠,٥	--	سندات سبتمبر ٢٠١٢
--	١٢,٨	--	--	--	--	--	١٣,٢	--	سندات يناير ٢٠١٣
١٥,٧	١٥,٨	--	١٥,٦	--	١٣,٤	١٣,٧	١٣,٢	--	سندات يوليو ٢٠١٣
--	--	--	--	--	--	--	--	--	سندات سبتمبر ٢٠١٣
--	--	١١,٣	١٢,٧	١١,١	١٠,٩	١٠,٢	--	--	سندات نوفمبر ٢٠١٣
١٣,١	--	--	--	١٠,٦	--	--	--	--	سندات فبراير ٢٠١٤
--	--	--	--	--	١٣,٣	--	١٣,٠	--	سندات ابريل ٢٠١٤
--	--	--	١٠,٧	١٠,٧	--	--	--	--	سندات مايو ٢٠١٤
--	--	--	--	--	--	--	--	--	سندات سبتمبر ٢٠١٤
--	--	--	--	١٤,٣	--	--	--	--	سندات نوفمبر ٢٠١٤
--	--	--	--	--	--	--	--	--	سندات مايو ٢٠١٥
--	--	--	--	--	--	--	--	--	سندات نوفمبر ٢٠١٥
--	--	٧,٩	--	١١,٥	١١,٥	--	--	--	سندات يناير ٢٠١٦
--	--	--	--	--	--	--	--	--	سندات يوليو ٢٠١٦
--	--	١٣,٠	--	١٤,٢	--	--	--	--	سندات فبراير ٢٠١٨
--	--	--	--	--	--	--	--	--	سندات يناير ٢٠٢٥
٢,٦٨	٢,٧٠	٢,٦٩	٢,٦٨	٢,٧٣	٢,٧٤	٢,٧٨	٢,٨٩	٣,٢٦	متوسط فترة الاستحقاق للسندات (سنة)
٩,٦٥	٩,٦٤	٩,٦٦	٩,٧٠	٩,١٧	٨,٨٩	٩,٠٧	٨,٩٨	٨,٩٨	انترينك الليلة واحدة ^{٢/}

المصدر: وزارة المالية و البنك المركزى المصرى.

-- لا توجد إصدارات خلال الفترة المشار اليها.

١/ تشمل السندات المصدرة وفقاً لنظام "المتعاملون الرئيسيون" فقط. تم حساب العائد حتى تاريخ الإستحقاق على أساس السعر "الكامل" فى السوق الثانوى.

٢/ جدير بالذكر أن البيانات التى تخص شهر فبراير و مارس ٢٠١١ غير متاحة نظراً لإغلاق البورصة المصرية خلال معظم هذه الفترة.

٣/ متوسط شهري.

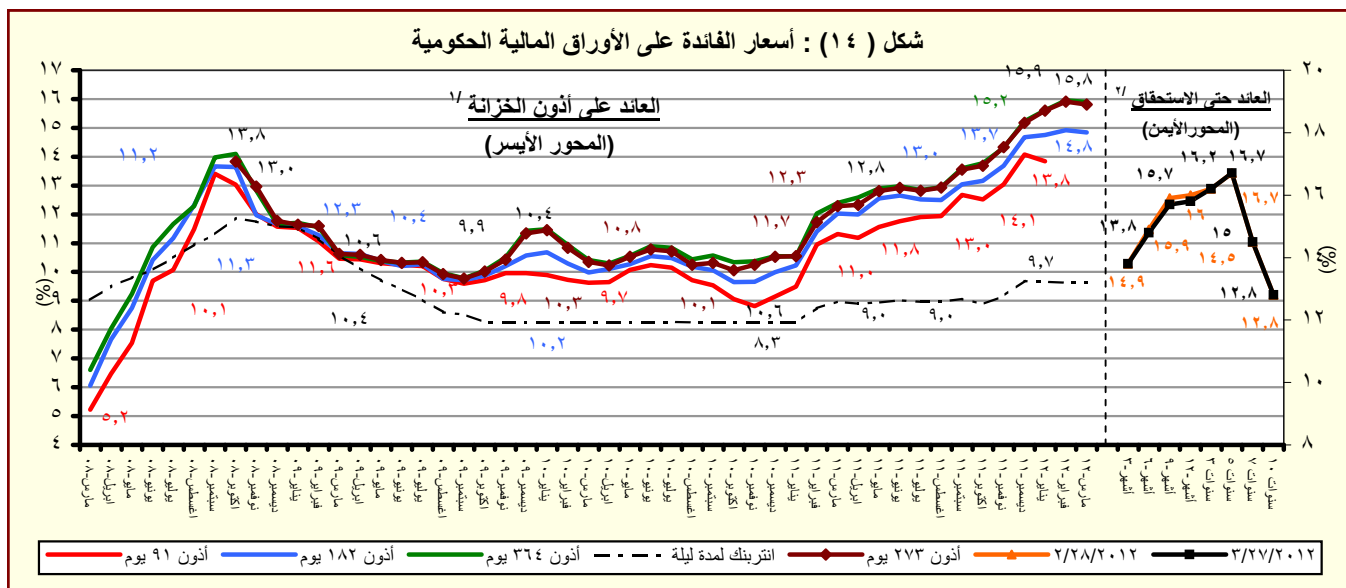

المصدر : وزارة المالية و البنك المركزى المصرى.

١/ متوسط شهري فى السوق الاولى.

٢/ سوق ثانوى.

جدول (٢٤) : تطور المؤشرات النقدية الرئيسية
(فبراير ٢٠١٢)

معدل نمو شهري %	معدل نمو ربع سنوى %	معدل تغير سنوى %	متوسط النمو السنوى لمدة عام ١/
-١,٠	-١٤,١	-٣٥,٢	-٢٢,٠
صافى الأصول الأجنبية (بالجنيه المصرى)			
-٤,٤	-٢٤,٠	-٥٥,٤	-٣٢,٨
صافى الأصول الأجنبية لدى البنك المركزى			
-٣,٩	-٢١,٣	-٥١,٧	-٣٠,٣
صافى الإحتياطى الدولى لدى البنك المركزى			
٢,١	-٣,٢	٦,٤	-٠,٨
صافى الأصول الأجنبية لدى البنوك ٢/			
-١,٠	-١٤,٨	-٣٦,٧	-٢٥,٨
صافى الأصول الأجنبية (بالدولار الأمريكى)			
-٤,٤	-٢٤,٦	-٥٦,٤	-٣٦,٢
صافى الأصول الأجنبية لدى البنك المركزى			
-٣,٩	-٢٢,٠	-٥٢,٨	-٣٣,٨
صافى الإحتياطى الدولى لدى البنك المركزى			
٢,١	-٤,٠	٣,٨	-٥,٥
صافى الأصول الأجنبية لدى البنوك ٢/			
٠,٩	٥,٨	٢٣,٢	٢٢,٨
صافى الأصول المحلية			
٠,٦	٦,٠	٣٤,٢	٣٨,٠
صافى المطلوبات من الحكومة وهيئة السلع التموينية			
٣,٩	٧,٨	٢١,٢	٨,٦
المطلوبات من قطاع الأعمال العام			
٠,٥٧	١,٥	٥,٢	٣,١
المطلوبات من قطاع الأعمال الخاص			
٠,٦	١,٨	٦,٩	٨,٩
إجمالى السيولة المحلية (M٢)			
-٠,١	٠,١	٨,١	١٦,١
المعروض النقدى (M١)			
٠,٨	٢,٣	٦,٥	٦,٧
أشباه نقود			

المصدر : البنك المركزى المصرى.

١/ متوسط معدل النمو السنوى لفترة ١٢ شهر متتالية.

٢/ يتضمن صافى أصول البنوك التجارية، والمتخصصة، وبنوك الإستثمار والأعمال.

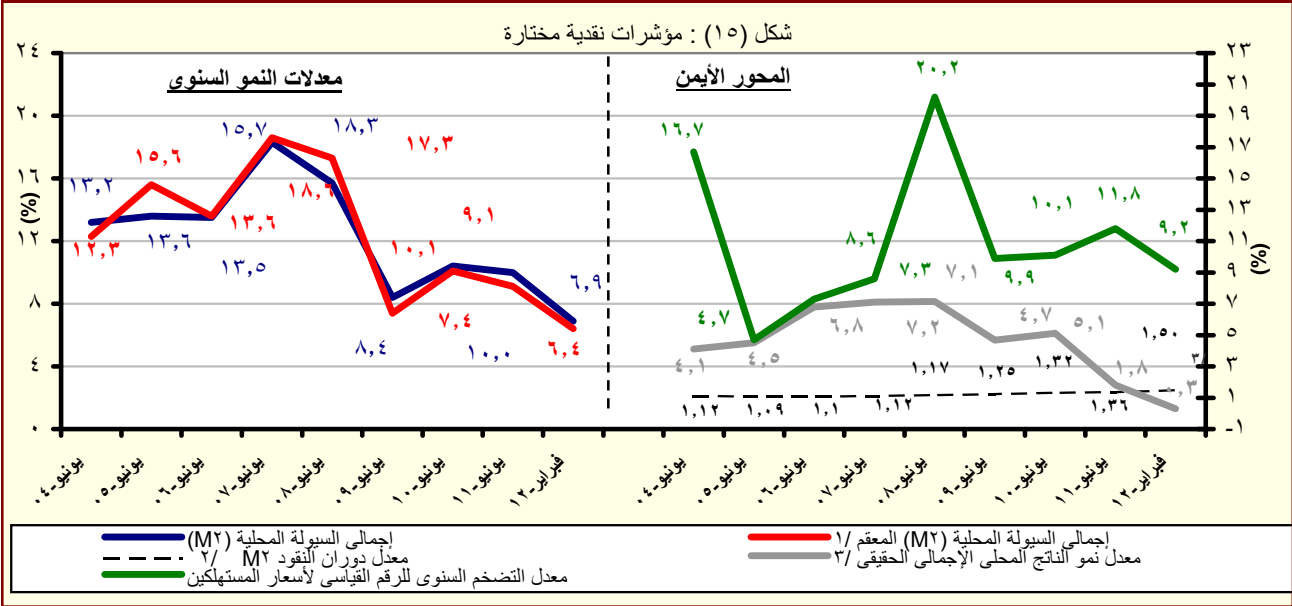

المصدر : البنك المركزى المصرى.

١/ هذا المفهوم يقوم بتحديد أثر سعر الصرف على المكون الاجنبى فى السيولة المحلية وذلك بتطبيق سعر الصرف السارى فى الفترة المقابلة على الإجماليات النقدية خلال الفترة محل الدراسة.

٢/ قامت وزارة التنمية الاقتصادية بتقدير قيمة الناتج المحلى الإجمالى لعام ٢٠١٢/٢٠١١ بنحو ١٥٧٠ مليار جنيه ، مقارنة بناتج محلى إجمالى معدل قدره ١٣٧١,٨ مليار جنيه لعام ٢٠١١/٢٠١٠.

٣/ معدل النمو الحقيقى للناتج المحلى الإجمالى بسعر السوق . تعكس معدل النمو الحقيقى للناتج المحلى للفترة يوليو - ديسمبر ٢٠١٢/٢٠١١.

جدول (٢٥) : المسح المصرفى لأهم إجماليات السيولة المحلية
الأصول والالتزامات المقابلة لها لدى الجهاز المصرفى
(فبراير ٢٠١٢)

(مليون جنيه)

فبراير-٠٧	فبراير-٠٨	فبراير-٠٩	فبراير-١٠	فبراير-١١	نوفمبر-١١	ديسمبر-١١	يناير-١٢	فبراير-١٢*
٢٠٠.٥٤٦	٢٤٦.٣٧٣	٢٤٧.١٦٧	٢٧٠.٦٤٧	٢٧٤.٥٤٩	٢٠٧.٠٦١	١٩٠.١٧٩	١٧٩.٧١٦	١٧٧.٩٢٧
(٥٢,٧)	(٢٢,٩)	(٠,٣)	(٩,٥)	(١,٤)	-(٣٢,١)	-(٣٧,٧)	-(٣٧,٢)	-(٣٥,٢)
٨٢.٥٨١	١١٤.٢٢٠	١٨١.٥٣٩	١٧٨.٠٨٤	١٨٤.٧٤٠	١٠٨.٣٩٧	٩٦.٨٢٨	٨٦.٢٠٥	٨٢.٤١١
١٤٦.٨١٦	١٧٨.٨٢٢	١٨٢.٨٨١	١٨٦.٥٣٢	١٩٢.٧٨٤	١١٨.٩٥٥	١٠٧.٢٠١	٩٦.٥٨٠	٩٢.٧٤١
٦٤.٢٣٥	٦٤.٦٠٢	١.٣٤٢	٨.٤٤٨	٨.٠٤٤	١٠.٥٥٨	١٠.٣٧٣	١٠.٣٧٥	١٠.٣٣٠
١١٧.٩٦٥	١٣٢.١٥٣	٦٥.٦٢٨	٩٢.٥٦٣	٨٩.٨٠٩	٩٨.٦٦٤	٩٣.٣٥١	٩٣.٥١١	٩٥.٥١٦
١٣٦.٥٦٦	١٥٨.٦٦٣	٩٢.٧٨٦	١١٦.١٣٤	١٣٢.٣٣٢	١٣٠.٧٦٧	١٢٣.٧٤١	١٢٢.٦٠٠	١٢٣.٧٢٢
١٨.٦٠١	٢٦.٥١٠	٢٧.١٥٨	٢٣.٥٧١	٤٢.٥٢٣	٣٢.١٠٣	٣٠.٣٩٠	٢٩.٠٨٩	٢٨.٢٠٦
٤٠٤.١٣٧	٤٩٢.٠٨١	٥٥٢.٥٨٧	٦٠٤.٩٣٩	٧٠٧.٩٩٨	٨٢٤.٦٣٥	٨٤٨.٦٩٢	٨٦٤.١٦١	٨٧٢.٢٠١
(٠,٣)	(٢١,٨)	(١٢,٣)	(٩,٥)	(١٧,٠)	(٢٥,٣)	(٢٦,٩)	(٢٦,٤)	(٢٣,٢)
١٧٨.٥٤٦	٢٠٠.٣٢٢	٢٥٢.٨٥٧	٣١٨.٧٥٤	٤٠١.٩٢٨	٥٠٨.٦١٤	٥١٥.٧٧٤	٥٣٥.٩٥٥	٥٣٩.٣٧١
٢٣١.٧٦٥	٢٤٧.٦٠٧	٣١١.٠٣٩	٣٧٩.٩٢٢	٤٨٥.٦٤٦	٥٨٨.٨٠٧	٥٨٨.٨٧٠	٦٠١.٦٤٥	٦٠٢.٤٠٦
-٥٣.٢١٩	-٤٧.٢٨٥	-٥٨.١٨٢	-٦١.١٦٨	-٨٣.٧١٨	-٨٠.١٩٣	-٧٣.٠٩٦	-٦٥.٦٩٠	-٦٣.٠٣٥
٢٦.٨٨١	٢٧.٠٢٠	٢٩.٨٧٦	٣٧.٩١٩	٣٣.٢٩٦	٣٧.٤٣٨	٣٨.٨٣٨	٣٨.٨٣٠	٤٠.٣٥٠
٢١.١٨٠	١٩.٥٢٣	٢١.٣٤٧	٢٨.٩٧٢	٢٤.٥١٦	٢٨.٧٨٣	٢٩.٩٥٨	٣٠.١٦٣	٣١.٦٢٧
٥.٧٠١	٧.٤٩٧	٨.٥٢٩	٨.٩٤٧	٨.٧٨٠	٨.٦٥٥	٨.٨٨٠	٨.٦٦٧	٨.٧٢٣
٣١٣.٧٢٤	٣٥٠.٨٦٢	٣٨٧.٩٩٥	٣٨٦.٩٨٦	٤١٦.٣٧١	٤٣١.٥٧٤	٤٣٢.٧٨٨	٤٣٥.٤٤٦	٤٣٧.٩١٨
٢٣٤.٣٢٢	٢٥٨.٠٩٩	٢٨٠.٠٥٥	٢٨٦.٥٨٠	٣٠٤.٢٩٤	٣٢٧.٠٤٣	٣٢٨.٨٦٢	٣٣١.٦٢٠	٣٣٤.٤٠٥
٧٩.٤٠٢	٩٢.٧٦٣	١٠٧.٩٤٠	١٠٠.٤٠٦	١١٢.٠٧٧	١٠٤.٥٣١	١٠٣.٩٢٦	١٠٣.٨٢٦	١٠٣.٥١٣
-١١٥.٠١٤	-٨٦.١٢٣	-١١٨.١٤١	-١٣٨.٧٢٠	-١٤٣.٥٩٧	-١٥٢.٩٩١	-١٣٨.٧٠٨	-١٤٦.٠٧٠	-١٤٥.٤٣٨
٦٠٤.٦٨٣	٧٣٨.٤٥٤	٧٩٩.٧٥٤	٨٧٥.٥٨٦	٩٨٢.٥٤٧	١٠٣١.٦٩٦	١٠٣٨.٨٧١	١٠٤٣.٨٧٧	١٠٥٠.١٢٨
(١٣,١)	(٢٢,١)	(٨,٣)	(٩,٥)	(١٢,٢)	(٧,١)	(٦,٧)	(٧,٦)	(٦,٩)
١٢١.٢١٩	١٥٧.٣٦٦	١٧١.٢٦٥	١٩٩.٦٨٤	٢٣٩.٤٠١	٢٥٨.٣٧٩	٢٥٥.٥٨١	٢٥٨.٩٧٧	٢٥٨.٧٣٦
(١٨,٠)	(٢٩,٨)	(٨,٨)	(١٦,٦)	(١٩,٩)	(١٤,٩)	(١٤,٤)	(١٢,٨)	(٨,١)
النقد المتداول خارج الجهاز المصرفى	٨١.١٧٦	٩٧.٤٤٦	١١٢.٢٣٢	١٢٧.٩٧٢	١٧٨.١٦٢	١٧٦.٥٧٨	١٧٩.٥٩٨	١٧٩.١٧٦
الودائع الجارية بالعملة المحلية	٤٠٠.٤٣	٥٩.٩٢٠	٥٩.٠٣٣	٧١.٧١٢	٧٧.٥٨٣	٧٩.٠٠٣	٧٩.٣٧٩	٧٩.٥٦٠
أشباه نقود	٤٨٣.٤٦٤	٥٨١.٠٨٨	٦٢٨.٤٨٩	٦٧٥.٩٠٢	٧٤٣.١٤٦	٧٨٣.٢٩٠	٧٨٤.٩٠٠	٧٩١.٣٩٢
(١٢,٠)	(٢٠,٢)	(٨,٢)	(٧,٥)	(٩,٩)	(٤,٧)	(٤,٤)	(٦,٠)	(٦,٥)
الودائع غير الجارية بالعملة المحلية	٣٣٧.٥١٨	٤١٩.١٧٦	٤٦١.٨٤٥	٥١٧.٥٢١	٥٦٨.٥٧٢	٦٠٢.٢٥٣	٦٠٠.٢٧٧	٦٠٤.٩٨١
الودائع الجارية بالعملات الأجنبية	٢١.٦١٣	٢٨.٠٤٠	٣٠.٩٠٧	٣٣.٣١٤	٤٥.٨٢٩	٤٠.٨٥٠	٤٣.٠٥١	٤٤.٨٦٩
الودائع غير الجارية بالعملات الأجنبية	١٢٤.٣٣٣	١٣٣.٨٧٢	١٣٥.٧٣٧	١٢٥.٠٦٧	١٢٨.٧٤٥	١٤٠.١٨٧	١٤١.٥٧٢	١٤١.٥٤٢

المصدر : البنك المركزى المصرى.

() معدل النمو عن الفترة المقابلة فى العام السابق.

* مبدئى.

١/ تم تفعيل إتفاقية الحساب المجدد بين البنك المركزى ووزارة المالية فى يونيو ٢٠٠٨، مما أدى الى إهلاك جزء من السندات الصادرة عن وزارة المالية لصالح البنك المركزى.

٢/ يشمل المطلوبات من قطاع الأعمال الخاص والقطاع العائلى.

٣/ تشمل حسابات رأس المال ، صافى الأصول والخصوم غير المبوبة ، صافى المديونية والدائنية بين البنوك.

٤/ بخلاف الشيكات و الحوالات تحت التحصيل.

جدول (٢٥) : المسح المصرفى لأهم إجماليات السيولة المحلية (تابع)
(ملاحظات)
(فبراير ٢٠١٢)

فبراير-٠٧	فبراير-٠٨	فبراير-٠٩	فبراير-١٠	فبراير-١١	نوفمبر-١١	ديسمبر-١١	يناير-١٢	فبراير-١٢*
٣٥,٢٤٢	٤٤,٨١١	٤٤,٤٨٩	٤٩,٤٦٤	٤٦,٦٩٣	٣٤,٦٧٥	٣١,٦٤١	٢٩,٨٤٠	٢٩,٥٤٣
١٤,٥١٢	٢٠,٧٧٥	٣٢,٦٧٦	٣٢,٥٤٧	٣١,٤١٩	١٨,١٥٢	١٦,١١٠	١٤,٣١٤	١٣,٦٨٤
٤٦,٥٣٠	٥٦,٥٦١	٤٤,٧٣٠	٥١,٠٠٨	٤٨,٠٦٢	٣٦,٤٤٣	٣٣,٣٦٧	٣١,٥٦٣	٣١,٢٥٨
٢٦,٢٥٢	٣٢,٩١٥	٣٣,٠٥٣	٣٤,٣٢٤	٣٣,٣٢١	٢٠,١٥٠	١٨,١١٩	١٦,٣٥٤	١٥,٧١٨
٢٠,٧٣٠	٢٤,٠٣٦	١١,٨١٣	١٦,٩١٧	١٥,٢٧٤	١٦,٥٢٣	١٥,٥٣١	١٥,٥٢٧	١٥,٨٦٠
٢٣,٩٩٩	٢٨,٨٥٨	١٦,٧٠١	٢١,٢٢٥	٢٢,٥٠٦	٢١,٨٩٩	٢٠,٥٨٧	٢٠,٣٥٧	٢٠,٥٤٣
٣,٢٦٩	٤,٨٢٢	٤,٨٨٨	٤,٣٠٨	٧,٢٣٢	٥,٣٧٦	٥,٠٥٦	٤,٨٣٠	٤,٦٨٣
نسبة الى رصيد أول المدة ^{١/٥}								
١٢,٠%	٤,٢%	٧,٤%-	٢,٠%	٠,٩%-	٤,٦%-	٦,٣%-	٧,٣%-	٧,٥%-
٤,١%-	٧,٢%	١١,٧%	٣,٤%	٨,٠%	٦,٨%	٩,٢%	١٠,٧%	١١,٥%
٢,١%	٣,٩%	٠,١%	٢,٠%	٢,٨%	١,٠%	٠,٧%	١,٠%	١,٠%
٥,٨%	٧,٥%	٤,٢%	٣,٣%	٤,٣%	١,٢%	٢,٢%	٢,٤%	٣,٠%
٢٤,١	٢١,٩	٢٠,٨	١٨,١	١٧,٨	١٧,٤	١٧,٤	١٧,٧	١٧,٨
٤,٧٥	٤,٩١	٤,٧٧	٤,٦٨	٣,٩٨	٣,٩٩	٤,٠٤	٤,٠١	٤,١٥
١,٢٣	١,٢١	١,٣٠	١,٣٨	١,٤٠	١,٥٢	١,٥١	١,٥٠	١,٥٠
١٣,١	٢٢,١	٨,٣	٩,٥	١٢,٢	٧,١	٦,٧	٧,٦	٦,٩
١٠,٦	١١,٨	١٠,٦	-٠,٣	٧,٦	١,٣	٦,١	٥,٤	٥,٢
٥,٦٩	٥,٥٠	٥,٥٦	٥,٤٧	٥,٨٨	٥,٩٧	٦,٠١	٦,٠٢	٦,٠٢

المصدر : البنك المركزى المصرى.

* مبدئى.

٤/ صافي الأصول الأجنبية تساوي صافي الأصول الأجنبية لدى البنك المركزي بالإضافة الى البنوك (صافي).

٥/ تعكس الزيادة السنوية فى قيمة الاجماليات النقدية المختارة كنسبة من اجمالى السيولة (M٢) فى بداية العام المالى. ويهدف هذا المؤشر الى التعرف على مصادر نمو السيولة المحلية خلال العام المالى محل الدراسة.

٦/ يمثل نسبة الودائع الجارية و غير الجارية بالعملات الأجنبية إلى اجمالى السيولة المحلية. لا يتضمن كل من ودائع غير المقيمين (جزء من صافى الأصول الإجنبية) والودائع الحكومية.

٧/ اجمالى السيولة (M٢) / نقود الإحتياط.

٨/ الناتج المحلى الاجمالى / اجمالى السيولة (M٢). قامت وزارة التنمية الإقتصادية بتقدير قيمة الناتج المحلى الإجمالى لعام ٢٠١١/٢٠١٢ بنحو ١٥٧٠ مليار جنيه ، مقارنة بناتج محلى إجمالى معدل قدره ١٣٧١,٨ مليار جنيه لعام ٢٠١٠/٢٠١١.

٩/ يشمل المطلوبيات من قطاع الأعمال الخاص و القطاع العائلى .

١٠/ أسعار الصرف بدءا من يناير ٢٠٠٣ تعكس أسعار الشراء فقط، علماً بأنه قبل هذا التاريخ كان سعر الصرف يعكس متوسط أسعار البيع والشراء.

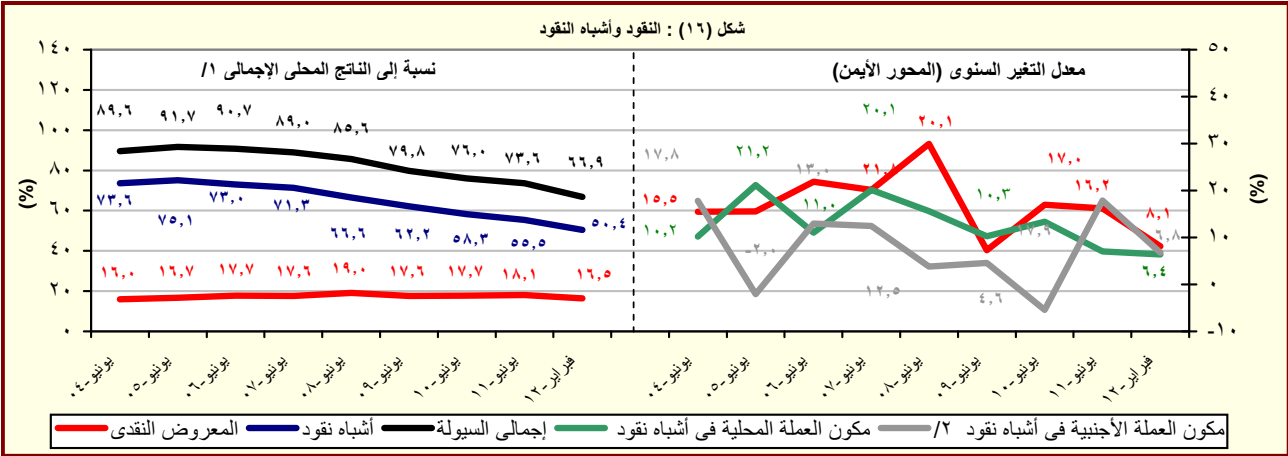

المصدر : البنك المركزى المصرى.

١/ قامت وزارة التنمية الإقتصادية بتقدير قيمة الناتج المحلى الإجمالى لعام ٢٠١٢/٢٠١١ بنحو ١٥٧٠ مليار جنيه ، مقارنة بناتج محلى إجمالى معدل قدره ١٣٧١,٨ مليار جنيه لعام ٢٠١٠/٢٠١١.

٢/ تشمل الودائع الجارية و غير الجارية بالعملات الاجنبية.

جدول (٢٦) : نفود الإحتياط والأصول المقابلة^{١/}

(مليون جنيه)

	فبراير-٠٧	فبراير-٠٨	فبراير-٠٩	فبراير-١٠	فبراير-١١	نوفمبر-١١	ديسمبر-١١	يناير-١٢	فبراير-١٢*
نفود الإحتياط	١٢٧,٢٣٨	١٥٠,٣٩١	١٦٧,٧٤١	١٨٧,٠٧٧	٢٤٦,٩٦١	٢٥٨,٤٧١	٢٥٧,٣٤٦	٢٦٠,٦١٩	٢٥٢,٩٢٦
	(٨,٦)	(١٢,٨)	(١١,٥)	(١١,٥)	(٣٢,٠)	(١٦,٥)	(١٧,٨)	(١٢,٩)	(٢,٤)
النقد المتداول خارج البنك المركزى	٨٦,١٥٧	١٠٢,٧٩٠	١١٨,٨٤٧	١٣٥,٥٧٨	١٧٧,٠١٧	١٩٠,٣٥٢	١٨٧,٢٩٢	١٩٠,٩٧٨	١٨٩,٤١٣
	(١٦,٩)	(١٩,٣)	(١٥,٦)	(١٤,١)	(٣٠,٦)	(٢٢,٣)	(٢٢,٢)	(٢٣,٩)	(٧,٠)
ودائع البنوك بالعملة المحلية لدى البنك المركزى	٤١,٠٨١	٤٧,٦٠١	٤٨,٨٩٤	٥١,٤٩٩	٦٩,٩٤٤	٦٨,١١٩	٧٠,٠٥٤	٦٩,٦٤١	٦٣,٥١٣
	--	(١,٥)	(٢,٣)	(٥,٣)	(٣٥,٨)	(٢,٨)	(٧,٥)	-(٩,٢)	-(٩,٢)
<u>الأصول المقابلة لها</u>									
صافى الاصول الأجنبية ^{١/٢}	٨٢,٥٨١	١١٤,٢٢٠	١٨١,٥٣٩	١٧٨,٠٨٤	١٨٤,٧٤٠	١٠٨,٣٩٧	٩٦,٨٢٨	٨٦,٢٠٥	٨٢,٤١١
	(٣٨,١)	(٣٨,٣)	(٥٨,٩)	-(١,٩)	(٣,٧)	-(٤٤,٢)	-(٥١,١)	-(٥٥,٥)	-(٥٥,٤)
صافى الأصول المحلية ^{١/٣}	٤٤,٦٥٧	٣٦,١٧٢	-١٣,٧٩٨	٨,٩٩٣	٦٢,٢٢١	١٥٠,٠٧٤	١٦٠,٥١٨	١٧٤,٤١٤	١٧٠,٥١٥
	--	-(١٣٦,٩)	-(١٣٨,١)	(١٦٥,٢)	(٥٩١,٩)	(٤٤٣,٥)	(٦٩٥,٢)	(٣٦٦,٩)	(١٧٤,٠)
صافى المطلوبات من الحكومة ^{١/٣}	١١٢,٦٣٥	١٢١,٥٣٦	٧٧,٥٤٠	٩٥,٧٨٣	١٠٦,٥٥٥	١٥٨,٠١٩	١٥٣,٢٥٠	١٨٣,٨٣٦	١٧٧,٣١٦
	-(١,٦)	(٧,٩)	-(٣٦,٢)	(٢٣,٥)	(١١,٢)	(٥٥,٠)	(٥٢,٩)	(٧٦,٠)	(٦٦,٤)
المطلوبات	١٨٦,٣١٥	١٩٨,٤٥٠	١٥٣,٣١٣	١٧٠,١٨٧	١٨٧,٩٨٣	٢٣٧,٩٩٨	٢٣٣,٨١١	٢٦٣,٥٦٣	٢٥٦,٧٣٥
	(٣,٧)	(٦,٥)	-(٢٢,٧)	(١١,٠)	(١٠,٥)	(٣٣,٦)	(٣٢,٥)	(٤٣,٥)	(٣٦,٦)
أوراق مالية	١٦٤,٧٦١	١٦٥,٦٨٨	١٢٣,١٢٣	١٢٤,٥٥٩	١٣٠,٥٩٧	١٢٩,٠٩٧	١٢٩,٠٩٧	١٢٩,٠٩٧	١٢٩,٠٩٧
تسهيلات إئتمانية	٢١,٥٥٤	٣٢,٧٦٢	٣٠,١٩٠	٤٥,٦٢٨	٥٧,٣٨٦	١٠٨,٩٠١	١٠٤,٧١٤	١٣٤,٤٦٦	١٢٧,٦٣٨
الودائع ^{١/٤}	٧٣,٦٨٠	٧٦,٩١٤	٧٥,٧٧٣	٧٤,٤٠٤	٨١,٤٢٨	٧٩,٩٧٩	٨٠,٥٦١	٧٩,٧٢٧	٧٩,٤١٩
	(١٢,٩)	(٤,٤)	-(١,٥)	-(١,٨)	(٩,٤)	(٥,٠)	(٥,٧)	(٠,٧)	-(٢,٥)
صافى المطلوبات من البنوك	٥٦,٧٨٧	٧٠,٤٦٧	-٤,٠٢٢	١٦,١٣٧	٢٤,١٦٩	-٢,٠٤٨	-١,٦٦٥	-١,٩١٨	-١,٦٨٥
صافى البنود الموازنة ^{١/٥}	-١٥٠,٢٩٠	-١٥٥,٨٣١	-٨٧,٣١٦	-١٠٢,٩٢٧	-٤٦,٥٠٣	-٥,٨٩٧	٨,٩٣٣	-٧,٥٠٤	-٥,١١٦
<u>ملاحظات</u>									
معدل دوران نفود الإحتياط ^{١/٦}	٥,٨٥	٥,٩٥	٦,٢١	٦,٤٥	٥,٥٥	٦,٠٧	٦,١٠	٦,٠٢	٦,٢١

المصدر : البنك المركزى المصرى.

() معدل النمو عن الفترة المقابلة فى العام السابق.

* مبدئى.

-- بيان غير متاح.

١/ بيانات معدلة حيث قام البنك المركزى بتغيير الأسلوب المحاسبى لقياس حجم نفود الإحتياط بدءا من بيانات يونيو ٢٠٠٣، وذلك فى إطار مراجعة تبويب عمليات السوق المفتوحة التى يقوم بها البنك المركزى. وأدت هذه المراجعة إلى استبعاد حجم عمليات السوق المفتوحة من "ودائع البنوك بالعملة المحلية لدى البنك المركزى" وإدراجها ضمن بند "صافى البنود الموازنة".

٢/ تم تفعيل إتفاقية الحساب المجد بين البنك المركزى ووزارة المالية فى يونيو ٢٠٠٨، مما أدى الى إهلاك جزء من السندات الصادرة عن وزارة المالية لصالح البنك المركزى.

٣/ تشمل صافى المطلوبات من الهيئات الإقتصادية و بنك الإستثمار القومى.

٤/ تم تحويل حسابات الودائع الحكومية (شاملة الهيئات العامة الاقتصادية والخدمات) من البنوك الى حساب الخزانة الموحد بالبنك المركزي بدءا من ديسمبر ٢٠٠٦، تطبيقا للقانون رقم ١٣٩ لسنة ٢٠٠٦.

٥/ يتضمن صافى الأصول و الخصوم غير المحددة و عمليات السوق المفتوحة.

٦/ الناتج المحلى الإجمالى / نفود الإحتياط.

٧/ قامت وزارة التنمية الإقتصادية بتقدير قيمة الناتج المحلى الإجمالى لعام ٢٠١٢/٢٠١١ بنحو ١٥٧٠ مليار جنيه، مقارنة بناتج محلى إجمالى معدل قدره ١٣٧١,٨ مليار جنيه لعام ٢٠١٠/٢٠١١.

جدول (٢٧): الودائع لدى البنوك^{١/}

(مليون جنيه)

١٢-فبراير*	١٢-يناير	١١-ديسمبر	١١-نوفمبر	١١-فبراير	١٠-فبراير	٠٩-فبراير	٠٨-فبراير	٠٧-فبراير
٩٩٩,٣٥٤	٩٩٢,٣٥٦	٩٨٩,٤٢٧	٩٧٩,٩٥٦	٩٤٣,٧٠٦	٨٦٢,٥٧١	٧٨٩,٥٥٠	٧٣٤,٤٩٢	٥٩٤,٣٣١
(٥,٩)	(٥,٠)	(٣,٩)	(٤,٦)	(٩,٤)	(٩,٢)	(٧,٥)	(٢٣,٦)	(٧,٠)
٧٥٧,٠١٢	٧٥٣,٨٨٦	٧٥٥,٤١٦	٧٤٧,٥٣٦	٧١٦,٠١٧	٦٦٠,٧٥٥	٥٨٠,٦٤٤	٥٣٩,٦٩٣	٤١٨,٠٥٨
٢٤٢,٣٤٢	٢٣٨,٤٧٠	٢٣٤,٠١١	٢٣٢,٤٢٠	٢٢٧,٦٨٩	٢٠١,٨١٦	٢٠٨,٩٠٦	١٩٤,٧٩٩	١٧٦,٢٧٣
٨٧٧,٤٦٢	٨٧٠,٩٩٨	٨٦٨,٩٠٣	٨٦٠,٣٤١	٨٢٧,٠٥٦	٧٥٢,٤٧٥	٦٩١,٩٥٢	٦٤٦,٢٣٤	٥٢٨,٣٠٢
(٦,١)	(٤,٩)	(٣,٩)	(٤,٣)	(٩,٩)	(٨,٧)	(٧,١)	(٢٢,٣)	(١٢,٩)
٦٨٧,٥٣١	٦٨٢,٦٥١	٦٨٤,٣١٢	٦٧٧,٧٢٨	٦٤٨,٩٨٩	٥٩١,٨٤٩	٥٢٣,٤٢٣	٤٨٢,٩٤٠	٣٨١,١٨٠
١٨٩,٩٣١	١٨٨,٣٤٧	١٨٤,٥٩١	١٨٢,٦١٣	١٧٨,٠٦٧	١٦٠,٦٢٦	١٦٨,٥٢٩	١٦٣,٢٩٤	١٤٧,١٢٢
١٢١,٨٩٢	١٢١,٣٥٨	١٢٠,٥٢٤	١١٩,٦١٥	١١٦,٦٥٠	١١٠,٠٩٦	٩٧,٥٩٨	٨٨,٢٥٨	٦٦,٠٢٩
(٤,٥)	(٦,١)	(٤,٤)	(٦,٢)	(٦,٠)	(١٢,٨)	(١٠,٦)	(٣٣,٧)	-(٢٤,٦)
٦٩,٤٨١	٧١,٢٣٥	٧١,١٠٤	٦٩,٨٠٨	٦٧,٠٢٨	٦٨,٩٠٦	٥٧,٢٢١	٥٦,٧٥٣	٣٦,٨٧٨
٥٢,٤١١	٥٠,١٢٣	٤٩,٤٢٠	٤٩,٨٠٧	٤٩,٦٢٢	٤١,١٩٠	٤٠,٣٧٧	٣١,٥٠٥	٢٩,١٥١
				ملاحظات (نسبة مئوية)				
٢٤,٢	٢٤,٠	٢٣,٧	٢٣,٧	٢٤,١	٢٣,٤	٢٦,٥	٢٦,٥	٢٩,٧
٢١,٦	٢١,٦	٢١,٢	٢١,٢	٢١,٥	٢١,٣	٢٤,٤	٢٥,٣	٢٧,٨
٤٣,٠	٤١,٣	٤١,٠	٤١,٦	٤٢,٥	٣٧,٤	٤١,٤	٣٥,٧	٤٤,١

المصدر : البنك المركزى المصرى.

() معدل النمو عن الفترة المقابلة فى العام السابق.

* مبدئى.

١/ لا تشمل الودائع لدى البنك المركزى .

٢/ تشمل ودائع كل من قطاع الأعمال العام والخاص والقطاع العائلى وغير المقيمين (قطاع العالم الخارجى). لا تشمل شيكات وحالات تحت التحصيل.

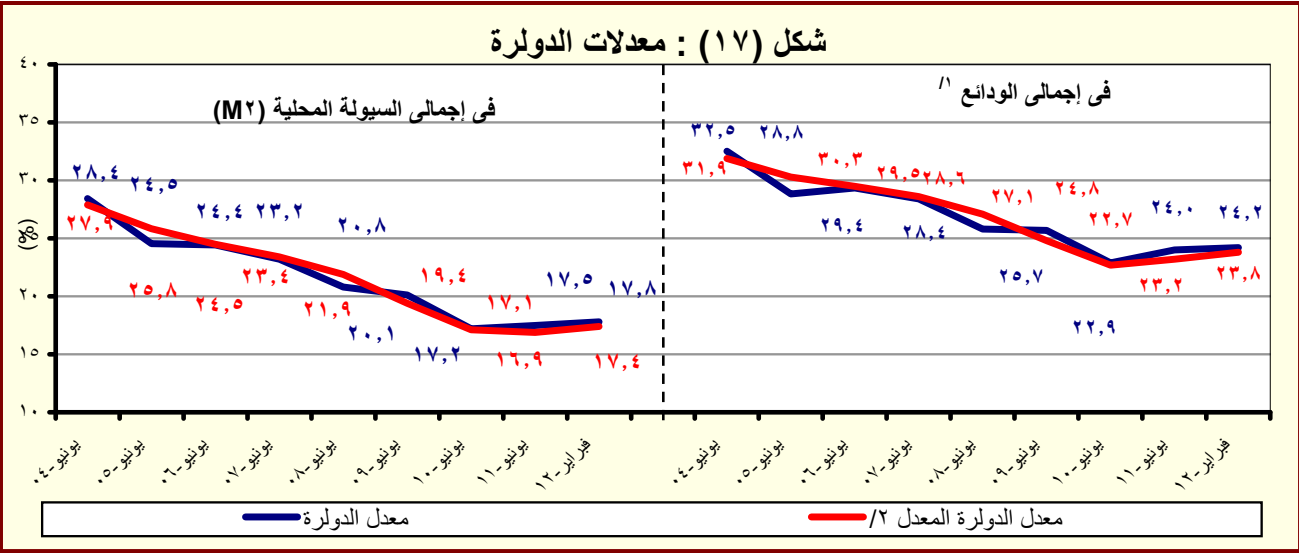

المصدر : البنك المركزى المصرى.

١/ بخلاف الودائع لدى البنك المركزى المصرى.

٢/ يشير الى معدل الدولار بعد تحييد أثر تغير سعر الصرف على المكون الأجنبى فى جملة الودائع. وعلى سبيل المثال فإن معدل الدولار فى إجمالى الودائع فى يونيو ٢٠٠٨ كان ينبغى أن يبلغ ٢٧,١% بدلاً من ٢٥,٨% فى حالة عدم حدوث تغيير فى سعر الصرف خلال العام السابق.

جدول (٢٨) : التسهيلات الائتمانية من البنوك ^{١/}

(مليون جنيه)

فبراير-٠٧	فبراير-٠٨	فبراير-٠٩	فبراير-١٠	فبراير-١١	نوفمبر-١١	ديسمبر-١١	يناير-١٢	فبراير-١٢*
٣٤٠٠٠٥٥	٣٨٥٠٤١٢	٤٣٠٠٣٣٩	٤٣٧٠٠٧٢	٤٦٩٠٤٩٦	٤٨٦٠٣١٤	٤٨٩٠٧٢٩	٤٩٢٠٢٩٠	٤٩٥٠١٢٥
(٨,٦)	(١٣,٣)	(١١,٧)	(١,٦)	(٧,٤)	(٢,٥)	(٦,٩)	(٥,٨)	(٥,٥)
٢٤٠٣٠٠	٣١٠٠٢٣	٣١٠٧٤٢	٣٢٠٦٣٤	٣٨٠٨٢١	٣٦٠٨٤١	٣٧٠٢٢٧	٣٦٠٨٨٠	٣٦٠٣٠٣
(١٦,٢)	(٢٧,٧)	(٢,٣)	(٢,٨)	(١٩,٠)	(٤,٤)	(٢,٥)	(٤,٩)	(٦,٥)
١١٠٥٩٢	١٠٠٧٦٠	٨٠١٤٣	١٢٠٣٩٥	١٨٠٩٥٦	١٧٠٠٨٩	١٦٠٨٤٤	١٦٠١٢٠	١٦٠١١٥
١٢٠٧٠٨	٢٠٠٢٦٣	٢٣٠٥٩٩	٢٠٠٢٣٩	١٩٠٨٦٥	١٩٠٧٥٢	٢٠٠٣٨٣	٢٠٠٧٦٠	٢٠٠١٨٨
٣١٥٠٧٥٥	٣٥٤٠٣٨٩	٣٩٨٠٥٩٧	٤٠٤٠٤٣٨	٤٣٠٠٦٧٥	٤٤٩٠٤٧٣	٤٥٢٠٥٠٢	٤٥٥٠٤١٠	٤٥٨٠٨٢٢
(٨,٠)	(١٢,٢)	(١٢,٥)	(١,٥)	(٦,٥)	(٣,١)	(٧,٨)	(٦,٨)	(٦,٥)
٢٣٢٠٢٢٤	٢٥٠٠٣٤٧	٢٧٨٠١٨٠	٢٨٥٠٢٢٩	٢٩٥٠٨١٢	٣٢٤٠٧٥٨	٣٢٨٠٥٣٧	٣٣١٠٥٤٩	٣٣٥٠١٥٦
٨٣٠٥٣١	١٠٤٠٠٤٢	١٢٠٠٤١٧	١١٩٠٢٠٩	١٣٤٠٨٦٣	١٢٤٠٧١٥	١٢٣٠٩٦٥	١٢٣٠٨٦١	١٢٣٠٦٦٦
ملاحظات (نسبة مئوية):								
٨٥,٠	٨٥,٠	٨٥,٧	٨٣,٩	٨٤,٧	٨٤,٨	٨٤,٥	٨٤,٧	٨٤,٦
٥٩,٨	٥٤,٨	٥٧,٦	٥٣,٧	٥٢,١	٥٢,٢	٥٢,١	٥٢,٣	٥٢,٣
٣٦,٨	٣٥,٢	٣٢,٥	٢٩,٦	٣٣,٣	٣٠,٨	٣٠,٩	٣٠,٤	٢٩,٨
٢٨,٣	٣٢,٣	٣٣,٥	٣١,٩	٣٣,٠	٢٩,٧	٢٩,٥	٢٩,٤	٢٩,١
٥٢,٣	٦٥,٣	٧٤,٣	٦٢,٠	٥١,٢	٥٣,٦	٥٤,٨	٥٦,٣	٥٥,٦
٢٦,٥	٢٩,٤	٣٠,٢	٢٩,٥	٣١,٣	٢٧,٧	٢٧,٤	٢٧,٢	٢٧,٠

المصدر : البنك المركزي المصري.

* مبدئي.

() معدل النمو عن الفترة المقابلة في العام السابق.

١/ لا يتضمن التسهيلات الائتمانية المقدمة من قبل البنك المركزي المصري.

٢/ يشمل الجهاز الإداري والهيئات الخدمية والمحليات والهيئات الاقتصادية.

٣/ يشمل كل من قطاع الأعمال الخاص والقطاع العائلي وقطاع العالم الخارجي (غير المقيمين).

٤/ يشمل قطاع الاعمال العام، قطاع الأعمال الخاص والقطاع العائلي وقطاع العالم الخارجي (غير المقيمين).

شكل (١٨) : توزيع التسهيلات الائتمانية الممنوحة للجهات غير الحكومية بحسب القطاعات (فبراير ٢٠١٢)

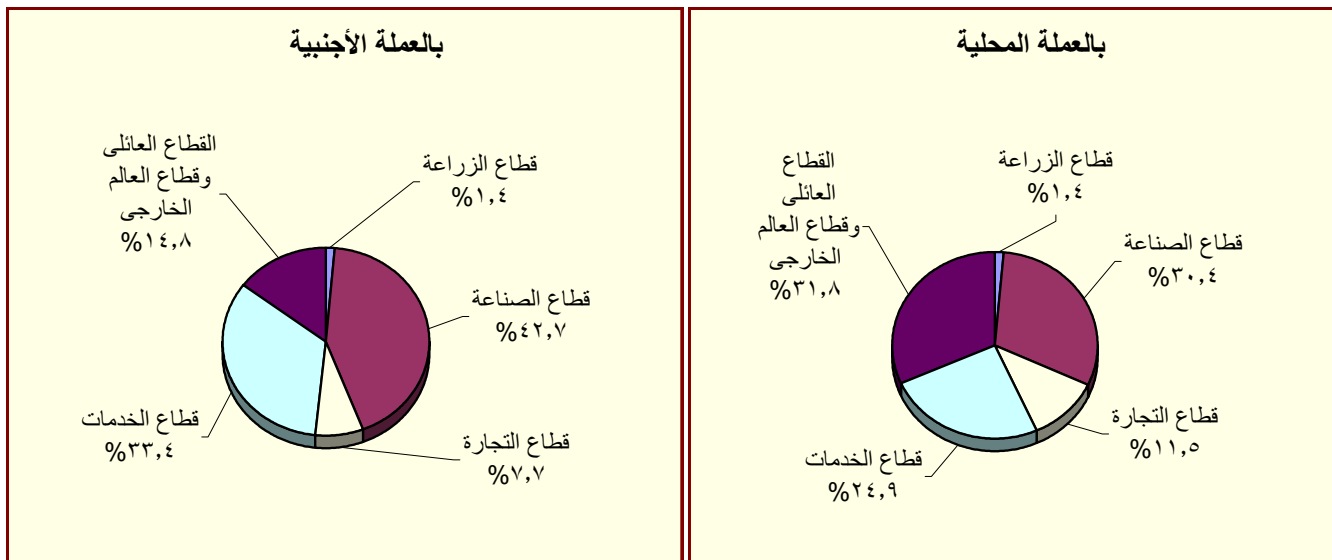

المصدر : البنك المركزي المصري.

جدول (٢٩) : هيكل أسعار الفائدة المحلية

متوسط سنوي	سعر خصم البنك المركزي ^{١/}	متوسط سعر الفائدة على القروض (سنة فاقل) ^{٢/}	متوسط سعر الفائدة على الودائع ٣ اشهر ^{٢/}	سعر العائد على أذون خزائنة ٩١ يوم	سعر العائد على شهادات الإستثمار ^{٣/ ١/}	سعر العائد على ودائع صندوق توفير البريد ^{١/}
٢٠٠٣/٢٠٠٢	١٠,٠٠	١٣,٧٠	٨,٦٩	٨,٣١	١٠,٥٠	١٠,٥٠
٢٠٠٤/٢٠٠٣	١٠,٠٠	١٣,٤٠	٧,٩٦	٨,٤١	١٠,٥٠	١٠,٥٠
٢٠٠٥/٢٠٠٤	١٠,٠٠	١٣,٣٩	٧,٦٦	١٠,١٢	١٠,٥٠	١٠,٥٠
٢٠٠٦/٢٠٠٥	٩,٠٠	١٢,٧١	٦,٥٣	٨,٨٢	٩,٥٠	٩,٥٠
٢٠٠٧/٢٠٠٦	٩,٠٠	١٢,٦٤	٦,٠١	٨,٦٥	١٠,٠٠	٩,٥٠
٢٠٠٨/٢٠٠٧	١٠,٠٠	١٢,٢٢	٦,٠٩	٦,٩٧	١٠,٠٠	٩,٥٠
٢٠٠٩/٢٠٠٨	٩,٠٠	١٢,٣٩	٧,٠٣	١١,٣٢	١٠,٠٠	٩,٢٧
٢٠٠٩/٢٠١٠	٨,٥٠	١١,٣٥	٥,٩٧	٩,٨٦	٩,٥٨	٩,٠٠
٢٠١٠/٢٠١١	٨,٥٠	١٠,٨٤	٦,٥٢	١٠,٢٠	٩,٥٠	٩,٠٠
متوسط شهري						
مارس-١١	٨,٥٠	١٠,٧٠	٦,٥٠	١١,٣٢	٩,٥٠	٩,٠٠
ابريل-١١	٨,٥٠	١٠,٨٠	٦,٦٠	١١,١٨	٩,٥٠	٩,٠٠
مايو-١١	٨,٥٠	١٠,٨٠	٦,٧٠	١١,٥٦	٩,٥٠	٩,٠٠
يونيو-١١	٨,٥٠	١١,٠٠	٦,٦٠	١١,٧٢	٩,٥٠	٩,٠٠
يوليو-١١	٨,٥٠	١١,٠٠	٦,٧٠	١١,٩١	٩,٥٠	٩,٠٠
اغسطس-١١	٨,٥٠	١١,١٠	٦,٧٠	١١,٩٣	٩,٥٠	٩,٠٠
سبتمبر-١١	٨,٥٠	١١,٢٠	٦,٨٠	١٢,٦٧	١٠,٠٠	٩,٠٠
اكتوبر-١١	٨,٥٠	١١,٣٠	٧,٠٠	١٢,٥٢	١٠,٠٠	٩,٠٠
نوفمبر-١١	٩,٥٠	١١,٤٠	٧,١٠	١٣,٠٤	١١,٥٠	٩,٠٠
ديسمبر-١١	٩,٥٠	١١,٨٠	٧,٢٠	١٤,٠٨	١١,٥٠	٩,٠٠
يناير-١٢	٩,٥٠	١١,٩٠	٧,٤٠	١٣,٨٦	١١,٥٠	٩,٠٠
فبراير-١٢	٩,٥٠	١١,٩٠	٧,٦٠	١٣,٨٣	١١,٥٠	٩,٠٠
مارس-١٢	٩,٥٠	١٢,٠٠	٧,٧٠	١٣,٨٣	١١,٥٠	٩,٠٠

المصدر : البنك المركزي المصرى.

-- بيان غير متاح.

١/ أسعار نهاية الفترة.

٢/ بدءاً من سبتمبر ٢٠٠٥، تعكس البيانات المتوسط المرجح لسعر الفائدة الشهري لمجموعة من البنوك تمثل نحو ٨٠ % من تعاملات الجهاز المصرفي. وقبل هذا التاريخ، تعكس البيانات متوسط بسيط لأسعار الفائدة الأسبوعية لأغلبية البنوك.

٣/ فائدة بسيطة.

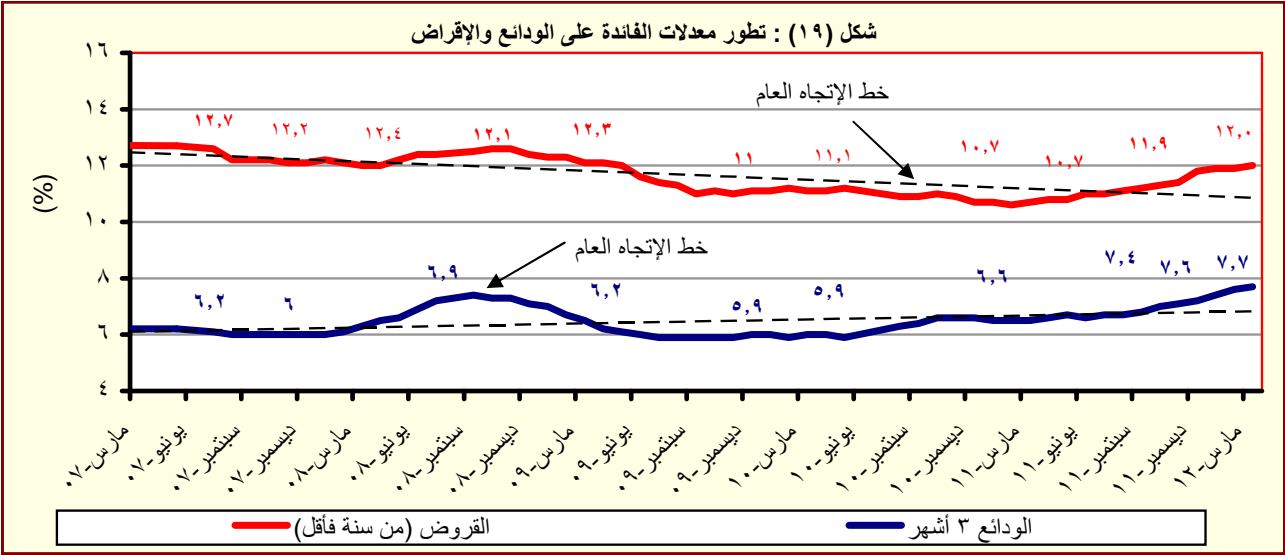

المصدر : البنك المركزي المصرى.

جدول (٣٠) : متوسط أسعار عائد المعاملات بين البنوك (الإنترنتك)^١

متوسط سنوى	ليلة واحدة	أسبوع	شهر	أكثر من شهر
٢٠٠٣	٨,٤	٩,٤	٩,٧	٩,٩
٢٠٠٤	٨,٢	٩,٨	١٠,٧	١٠,٣
٢٠٠٥	٩,٥	١٠,١	١٠,٤	١٠,٧
٢٠٠٦	٨,٦	٨,٨	٨,٨	٨,٨
٢٠٠٧	٨,٨	٨,٩	٩,٠	٩,١
٢٠٠٨	١٠,٣	١٠,٣	١٠,٢	١٠,٣
٢٠٠٩	٩,٥	٩,٥	٩,١	٩,٦
٢٠١٠	٨,٣	٨,٣	٨,٣	٨,٤
متوسط شهري				
مارس-١١	٨,٩٨	٩,١٦	--	٩,٦٠
ابريل-١١	٨,٩٠	٩,٠٤	--	٩,٦٠
مايو-١١	٨,٩٥	٩,١٠	٩,٥٠	٩,٥٠
يونيو-١١	٩,٠٢	٩,١٢	٩,٥٥	٩,٥٠
يوليو-١١	٨,٩٧	٩,١٣	٩,٥٦	٩,٥٩
اغسطس-١١	٨,٩٨	٩,١٦	٩,٤٨	٩,٣٠
سبتمبر-١١	٩,٠٧	٩,٢٥	٩,٤٠	٩,٥٥
اكتوبر-١١	٨,٨٩	٩,٢٠	--	٩,٣٠
نوفمبر-١١	٩,١٧	٩,٢٧	٩,١٠	٩,٣١
ديسمبر-١١	٩,٧٠	٩,٨٣	١٠,٠٥	١١,٣٠
يناير-١٢	٩,٦٦	٩,٨١	٩,٩٤	٩,٩٠
فبراير-١٢	٩,٦٤	٩,٧٧	١٠,٣٧	--
مارس-١٢	٩,٦٥	٩,٨٠	١٠,٤٨	٩,٩١

المصدر : البنك المركزى المصرى.

-- بيان غير متاح

١/ تم استخدام بيانات متوسط أسعار العائد بين البنوك (الإنترنتك) بدلاً من متوسط تكلفة الاقتراض بين البنوك (كايبور) بدءاً من مارس ٢٠٠٣. وتعد أسعار العائد بين البنوك مقياساً أفضل لتطورات السوق لتغطيتها الأوسع لمعاملات البنوك التجارية، والمتخصصة، وبنوك الإستثمار.

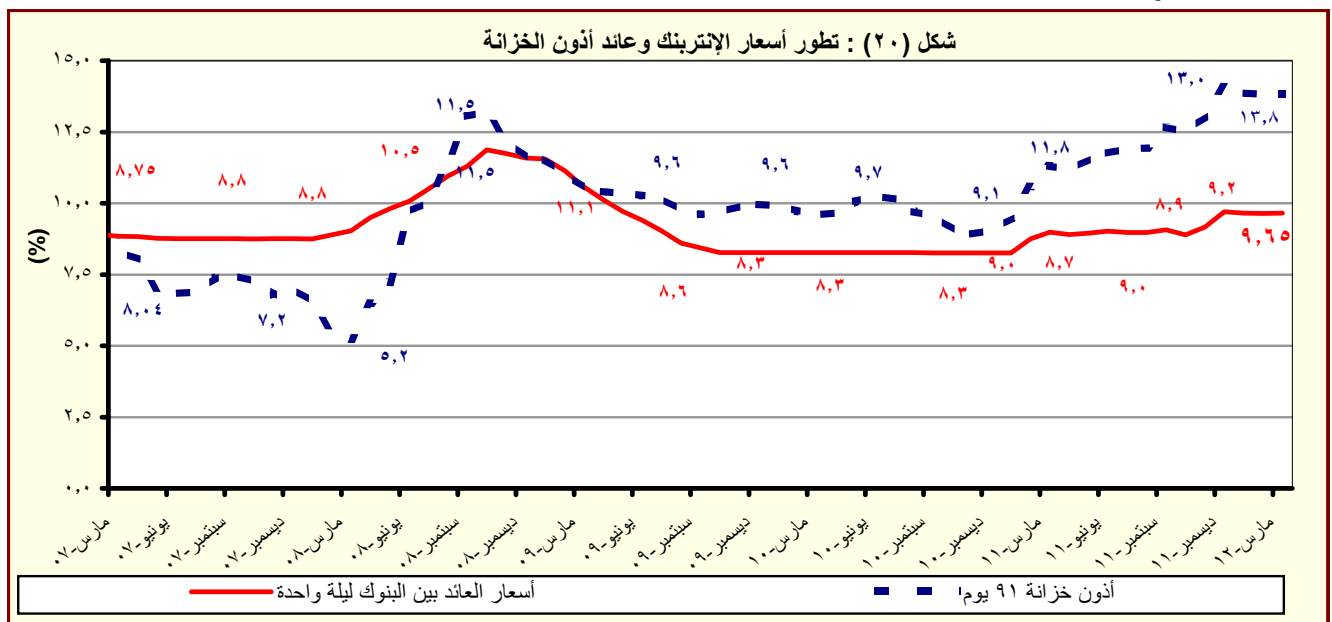

المصدر : البنك المركزى المصرى.

جدول (٣١): المؤشرات الرئيسية لسوق المال^١

يونيو-٠٧	يونيو-٠٨	يونيو-٠٩	يونيو-١٠	يونيو-١١	ديسمبر-١١	يناير-١٢	فبراير-١٢	مارس-١٢
مؤشر EGX-٣٠ (CASE-٣٠ سابقاً) ^{١٢}								
٧,٨٠٣	٩,٨٢٧	٥,٧٠٣	٦,٠٣٣	٥,٣٧٣	٣,٦٢٢	٤,٦٤٨	٥,٣٥٠	٥,٠١٩
٠,٤	-١١,١	-٣,٨	-٧,٩	-٢,٧	-٩,٩	٢٨,٣	١٥,١	-٦,٢
١,٠	١,٠	٢,٠	١,٣	١,٢	١,٤	١,٨	١,٩	١,٥
٦٠٢	٨١٣	٤٦٤	٤١٠	٤٠٠	٢٨٨	٣٤٠	٣٨٢	٣٦٢
٨٠,٨	٩٠,٨	٤٤,٥	٣٤,٠	٢٩,١	١٨,٤	٢١,٦	٢٤,٣	٢٣,١
٥٤٤	٣٧٥	٣٣٣	٢١٥	٢١١	٢١٣	٢١٤	٢١٤	٢١٣
الأسهم والسندات المتداولة								
٣٣,٠٢٧	٤٧,١٧١	٦٠,٢٨٥	٤٦,٥٠٧	٢٠,٥١٥	١٠,٢٨٨	٧٠,٤٦	١٣,٧٦٠	١٥,٤٥١
٩,٢	-٣٣,٠	٦٩,٣	٦٠,٩	١٢,٨	٣٠,٩	-٣١,٥	٩٥,٣	١٢,٣
١٦٦,٤	٤٢,٨	٢٧,٨	-٢٢,٩	-٥٥,٩	-٥٥,٥	-٧٠,٥	--	١٢,٠
٦٢,١٣٠	٨٤,٥٤٧	٩٧,٥٨٦	١٧١,٦٦٥	٢٢٤,٨٣٧	٢٤٨,٨٦٩	٢٤٤,٥٤١	٢٥٢,٩٨٦	--
٥٧,٥٩٨	٧٨,٧٧١	٩٢,٦٢٥	١٥٩,٨٩٠	٢٠٦,٨٩١	٢٣١,٦٨٦	٢٢٩,٦٨٥	٢٣٨١٨٥	--
٥٣,٠٠٠	٧٤,٥٠٠	٩٢,٥٠٠	١٥٩,٧٦٧	٢٠٦,٧٦٧	٢٣١,٥٦٧	٢٢٩,٥٦٧	٢٣٨٠٦٧	--
٣,٨٤٣	٣,٨٨٠	٣,٠٩٦	٥,٤٢٣	٦,٧١٨	٦,٤٠٩	٤٣,٥٧	٤٣,٥٧	--
--	١,٨٦٩	١,٨٦٥	٦,٣٥٢	٦,٢٢٨	٥,٧٧٤	٥٤,٩٩	٥٤,٤٤	--
صافي مشتريات الأجانب								
-١,٢٤٠	١٩٩	-١٠,٦	٤٣	-١٦٦	-٧٦	٣٤	-٩٢	-٥٦
-٢٩٧,٢٧٠	٢٣,٢٥٥	٥٦٢	٩٣,٦١٠	-٥٩,٩٩٤	-٥١,٣٥٠	٣٥,٩٨٣	-١١١	-٨٠,٠٤٦
٣١	٢٠	١٢	٢٢	٢٠	٢٦	٣٣	٢٢	٢١
مؤشرات أخرى								
٢١,٩	١٥,٧	١١,٥	١٢,٦	١٣,٠	١٠,٥	١١,٤	١٢,٤	١١,٦
٤,١	٦,٥	٧,٢	٧,٥	٧,٥	١٠,٤	٩,١	٨,٣	٨,٧
٤,٨	٤,٩	١١,٢	٤,٥	٣,٧	١,٧	١,٧	٣,١	٣,٠

المصدر: البورصة المصرية وهيئة سوق المال والبنك المركزى المصرى.

-- بيان غير متاح.

١/ جدير بالذكر أنه تم إغلاق البورصة المصرية خلال الفترة من ٢٠١١/١/٢٨ وحتى ٢٠١١/٣/٢٢ عقب الأحداث التي مرت بها مصر منذ اندلاع الثورة

٢/ على أساس الانحراف المعيارى للعوائد اليومية خلال الفترة.

٤/ يمثل ناتج ضرب عدد الأسهم القائمة فى سعر السوق السائد.

٥/ قامت وزارة التنمية الاقتصادية بتقدير قيمة الناتج المحلى الإجمالى لعام ٢٠١٢/٢٠١١ بنحو ١٥٧٠ مليار جنيهه ، مقارنة بناتج محلى إجمالى معدل قدره ١٣٧١,٨ مليار جنيهه لعام ٢٠١١/٢٠١٠.

٦/ تتضمن سندات الخزانة (شاملة المتعاملون الرئيسيون)، وسندات الإسكان، وسندات التنمية.

٧/ تم قيد سندات التوريق فى بورصة الأوراق المالية اعتباراً من سبتمبر ٢٠٠٦.

٨/ يعرف أيضا بمعدل السعر على العائد، ويقاس بنسبة سعر السوق لكل سهم إلى أرباحه السنوية.

٩/ محسوب على أداء أنشط ٥٠ شركة.

١٠/ الكوبون السنوى الموزع / سعر السهم الجارى.

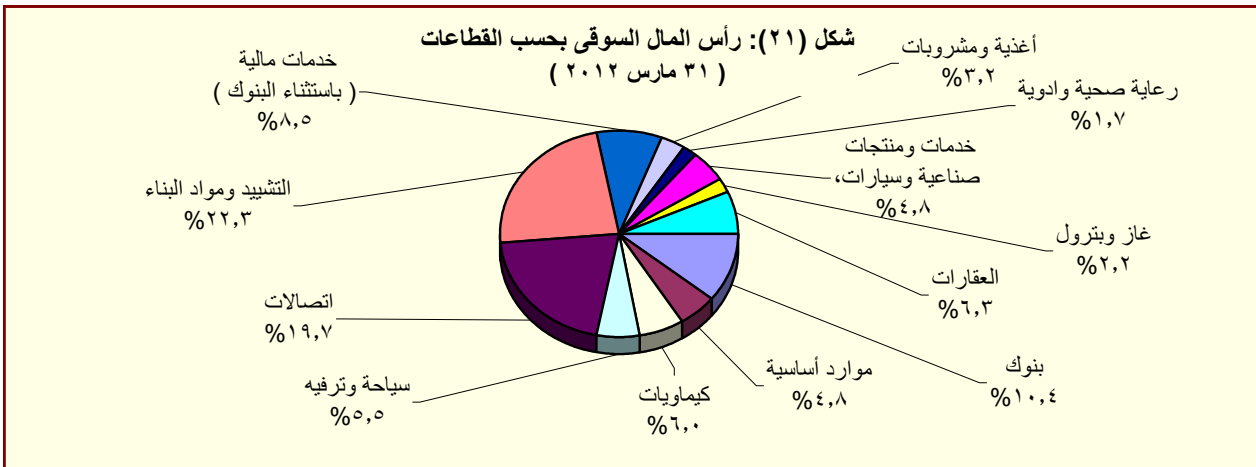

المصدر: النشرة الشهرية لبورصتى القاهرة والاسكندرية.

١/ تتضمن قطاعات المعدات الكهربائية والهندسية، الإعلام، التجارة، تكنولوجيا المعلومات، الزراعة والصيد، الورق والتعبئة والبلاستيك، المطاحن والتخزين، خدمات متنوعة، خدمات التجزئة، وبلغ الاستهلاك العائلى.

جدول (٣٢): عمليات الإستحواذ فى السوق المصرية
(أغسطس ٢٠٠٨ -يناير ٢٠١٢)

التاريخ	المشتري	الورقة المالية	القيمة (مليون جنيه)	نسبة الإستحواذ (%)
يناير-١٢	الكترولوكس كونتر اكتينج اكيوتوبلاج	اوليمبك جروب للاستثمارات المالية	٣٧,٦٧	١,٥٤
ديسمبر-١١	رواسى للاستثمار العقارى	نماء للتنمية و الاستثمار	٢١٦,٩٠	٣٢,٦٠
ديسمبر-١١	قافلة للتجارة و التوزيع	بى تك للتجارة و التوزيع	٢١,٤٠	٩,٢٣
ديسمبر-١١	اوراسكوم للاتصالات و العلام و التكنولوجيا القابضة	الشركة المصرية لخدمات التليفون المحمول (موبينيل)	٨٦٦,٠٠	٢٠,٠٠
نوفمبر-١١	رواسى للاستثمار العقارى	نماء للتنمية و الاستثمار	٤٤٤,٩٦	٦٦,٩٠
نوفمبر-١١	قافلة للتجارة و التوزيع	بى تك للتجارة و التوزيع	٢٠٣,٧٩	٨٧,٨٠
سبتمبر-١١	الكترولوكس كونتر اكتينج اكيوتوبلاج	اوليمبك جروب للاستثمارات المالية	٢٣٩٨,٤٠	٩٨,٣٣
يناير-١١	مستثمرون أفراد	بيراميدز كابيتال لتداول الاوراق المالية	٢,٠٠	١٠,٠٠
يناير-١١	مجموعة من المستثمرين	بلتون المالية القابضة	٦٤,٨٠	٨٩,١٩
ديسمبر-١٠	البنك الوطنى للتنمية	القاهرة الوطنية للاستثمار والأوراق المالية	٣٣,٩٠	٢٤,٨٠
اغسطس-١٠	المصرية القابضة للغازات الطبيعية (ايجاس)	غاز مصر	٦٧٤,٢١	٨٠,٠٠
اغسطس-١٠	شارم دريمز القابضة للسياحة والفنادق	رواد مصر للاستثمار السياحي	٦٢,٨٧	١٠,١٢
يوليو-١٠	الشركة المصرية العامة للسياحة و الفنادق	التعمير السياحي	٥٦,٥٥	٦٥,٢٩
يناير-١٠	البنك الأهلى المتحد (شركة مساهمة بحرينية)	البنك الأهلى المتحد (مصر)	٩٨٤,٩٠	٤٤,٤٠
يناير-١٠	مجموعة سليمان القابضة للاستثمارات المالية ^{١/}	لورد للاستيراد والتصدير	٨٢,٥٠	٩٩,٩٨
يناير-١٠	مجموعة سليمان القابضة للاستثمارات المالية ^{١/}	لورد للصناعات الدقيقة	٩٥,٧٠	٩٦,٨٧
يناير-١٠	مجموعة سليمان القابضة للاستثمارات المالية ^{١/}	لورد انترناشونال	٦٥,١٠	٩٩,٩٨
ديسمبر-٠٩	سامكريت للاستثمار الهندسى	سامكريت مصر	٤٠٧١,٠٠	٩٩,٦٠
ديسمبر-٠٩	Beltone Partners Holding Ltd	بلتون المالية القابضة	٧٢,٦٠	٩٩,٨٠
ديسمبر-٠٩	الجونة للنقل السياحى	الشركة الدولية القابضة للفنادق	١٩٤٤,٤٠	٩٩,٧٠
ديسمبر-٠٩	مستثمرون أفراد	الكان القابضة	١٢,٥٠	١٢,٧٠
نوفمبر-٠٩	لافارج بيلدينج ماتريلز تريدينج ايجيبث	لافارج للأسمنت مصر	١٥٤٦٦,٠٠	٥٣,٦٥
اغسطس-٠٩	أوليمبك جروب للإستثمارات المالية ^{٢/}	القاهرة للصناعات الغذائية	٦٦,٤٠	٩٨,٨٠
يونيو-٠٩	أوراسكوم لصيانة مصانع الأسمدة ^{١/}	المصرية للأسمدة	٣٤٦٨,٨٠	٩٩,٩٩
ابريل-٠٩	Global Investment And Management Group Limited	المنصورة للراتنجات والصناعات الكيماوية	٢٩,١٠	٦٩,١٠
ابريل-٠٩	البنك الوطنى للتنمية	الوطنية للزجاج والبلور	١٨٢,٥٠	٨٨,٣٠
مارس-٠٩	مؤسسة التمويل الدولية (IFC)	بنك الإسكندرية	١١٠٦,٨٢	٩,٧٥
مارس-٠٩	مستثمر هندى	الإسكندرية للخدمات الطبية - مركز الإسكندرية الطبى	٩٦,٧٠	٨٦,٣٥
ديسمبر-٠٨	حديد البحر الأحمر	مصر الوطنية للصلب (عتاقة)	١٤,٨٠	٤,٠٠
ديسمبر-٠٨	حديد البحر الأحمر	مصر الوطنية للصلب (عتاقة)	٣٥٥,٨٠	٩٦,٠٠
ديسمبر-٠٨	مجموعة من المستثمرين	جنرال للهندسة و المحركات	٢,٦٠	٤٢,٦٠
اكتوبر-٠٨	النعيم القابضة للاستثمارات	النعيم للاستثمارات المالية	٩,٥٠	٣٨,٠٠
سبتمبر-٠٨	شركة ماك القابضة للصناعة	شركة الإسفنج المصرية	١٩,٢٠	٢٨,٨٠
سبتمبر-٠٨	شركة شركاء بلتون القابضة المحدود	بلتون المالية القابضة	٦٨,٦٠	٩٩,٨٦
سبتمبر-٠٨	Prime Industrial Holding	الوطنية للزجاج والبلور	١٩٢,١٠	٨٨,٣٢
اغسطس-٠٨	شركة أبو ظبى للخدمات المالية	السلام للوساطة فى الأوراق المالية	٢١,٠٠	٧٠,٠٠
اغسطس-٠٨	المصرية لصناعة المنسوجات	دايس للملابس الجاهزة	٨٨,٠٠	٦٠,٠٠
اغسطس-٠٨	مجموعة من المستثمرين	كيماويات البناء الحديث الدولية	١٩,٤٠	٤٨,٥٠

المصدر : النشرة الشهرية للبورصة المصرية.

١/ القيمة بالدولار الامريكى.

٢/ عملية تبادل أسهم.

جدول (٣٣): أهم الشركات التي تم خصخصتها أو تصفيتها
(من ١٩٩٣ - ١٩٩٤ وحتى ٢٩ فبراير ٢٠١٢)

(مليون جنيه)

طريقة البيع		عدد الشركات		النسبة المباعه		قيمة البيع	
اجمالى		٢٨٢				٥٣,٦٤٤	
بيع اغلبية، ومنها:		٣٨				٦,٠٦٤	
أسمنت بورتلاند حلوان				٥٢%		١,٢٠٢	
أسمنت العامرية				٧١%		٧٦٨	
البويات والصناعات الكيماوية				٦٢%		٦٩٢	
المشروعات الصناعية والهندسية				٩٠%		٢٩٩	
بيع اقلية، ومنها:		٢٣				١١,٠٠٣	
المصرية للاتصالات				٢٠%		٥,١٢٢	
سيدى كرير للبتر وكيمويات - سيديك				٢٠%		١,٦٢٦	
شركة طلعت مصطفى القابضة				٤%		٩٣٢	
الشرقية للدخان				٣٤%		٥٤٩	
تصفية		٣٤				--	
بيع كأصول		٤٤				٣,٤٣٧	
بيع لمستثمر رئيسى، ومنها:		٨٥				٣٢,٢٠٨	
بنك الإسكندرية				٨٠%		٩,٢٧٤	
المصرية للأسمدة				٤٦%		١,٩٧١	
السويس للأسمنت				٣٣%		١,٨٠٠	
أسمنت اسبوط				١٠٠%		١,٣٨٠	
بيع لإتحاد العاملين المساهمين، ومنها:		٣٣				٩٣٢	
وادي كوم أمبو لاستصلاح الاراضى				١٠٠%		٧٠	
العربية لاستصلاح الاراضى				١٠٠%		٦١	
العامة لاستصلاح الاراضى				١٠٠%		٦٠	
مضارب الغربية				٩٠%		٥١	
مصانع أو وحدات مباعه أو مؤجرة		٢٥				--	

المصدر: وزارة الإستثمار ونشرة البورصة المصرية.

-- بيان غير متاح.

(

جدول (٣٣ - تابع): تطور برنامج الخصخصة
(١٩٩١/ ١٩٩٢ - ٢٠٠٩ / ٢٠١٠)*

(مليون جنيه)

بيع مشروعات قانون ٢٠٣ ^١		بيع المشروعات المشتركة ^٢		شركات قطاع عام أخرى		الإجماليات	
العدد	الحصيلة	العدد	الحصيلة	العدد	الحصيلة	العدد	الحصيلة
١١	٤١٨	-	-	-	-	١١	٤١٨
١٤	٨٦٧	-	-	-	-	١٤	٨٦٧
١٢	٩٧٧	-	-	-	-	١٢	٩٧٧
٢٩	٤,٥٩٥	-	-	-	-	٢٩	٤,٥٩٥
٢٣	٢,٤٨٧	-	-	-	-	٢٣	٢,٤٨٧
٣٣	١,٨٢٤	-	-	-	-	٣٣	١,٨٢٤
٣٩	٤,٦٩٤	١	١٤	١	١٤	٤٠	٤,٧٠٨
١١	٢٥٢	٧	١١٨	-	-	١٨	٣٧٠
٧	٧٣	٣	٨٧٩	-	-	١٠	٩٥٢
٦	٤٩	١	٦٤	-	-	٧	١١٣
٩	٤٢٨	٤	١١٥	-	-	١٣	٥٤٣
١٦	٨٢٤	١٢	٤,٨١٩	-	-	٢٨	٥,٦٤٣
٤٧	١,٨٤٣	١٧	٧,٦٤٧	١	٥,١٢٢	٦٥	١٤,٦١٢
٤٥	٢,٧٧٤	٧	١,٥٥٩	١	٩,٢٧٤	٥٣	١٣,٦٠٧
٢٠	٧٤٥	١٦	٣,٢٣٨	-	-	٣٦	٣,٩٨٣
١٥	١,١٣٠	٢	٨٣	-	-	١٧	١,٢١٣
-	-	٤	٥٠	-	-	٤	٥٠

المصدر: وزارة الإستثمار

* بيانات مبدئية . جدير بالذكر أنه قد تم إرجاء برنامج الخصخصة خلال معظم السنة المالية ٢٠٠٨/٢٠٠٩ فى ضوء إعداد "برنامج الملكية الشعبية" والذي تم تأجيله من جراء أثر الأزمة المالية العالمية على السوق المحلى.

١/ يتضمن بيع الاراضى غير المستغلة.

٢/ تعبر بيانات الشركات المشتركة عن قيمة مساهمة القطاع العام بها.

جدول (٣٤): أداء مؤشرات S&P / IFCI للأسواق الناشئة ^{١/}

الترتيب	الأسواق الناشئة ^{٢/}	العائد (%)	
		التغير الشهري مارس-١٢	التغير السنوي (منذ بداية العام) مارس-١٢
١	الفلبين	٤,٧	٢٠,٢
٢	المكسيك	٤,١	١٥,٠
٣	بيرو	٢,٣	١٣,٣
٤	اندونيسيا	٢,٢	٦,١
٥	تايلاند	١,٦	٢٠,٩
٦	شيلي	٠,٥	١٩,١
٧	تركيا	٠,٤	٢٨,٥
٨	كوريا	-٠,٩	١٣,٣
٩	ماليزيا	-١,٧	٧,٥
١٠	التشيك	-١,٩	٨,٤
١١	بولندا	-٢,٠	١٩,٣
١٢	المغرب	-٢,٢	٣,٩
١٣	تايلوان	-٢,٧	١٥,٨
١٤	جنوب أفريقيا	-٤,٢	١٠,٦
١٥	الهند	-٥,٦	١٩,٦
١٦	روسيا	-٥,٧	١٧,٩
١٧	المجر	-٥,٧	٢١,٨
١٨	مصر	-٦,٠	٣٧,٢
١٩	الصين	-٦,٤	١١,٢
٢٠	البرازيل	-٦,٤	١٣,٧

المصدر: التقرير الشهري للبورصة المصرية

١/ بناء على مؤشر أسعار ستاندرد آند بورز/ هيئة التمويل الدولية (IFCI). يقيس المؤشر الأداء اليومي لأكثر الأسهم نشاطاً في البورصات المحلية، حتى لو لم تكن متاحة أمام المستثمرين الأجانب.

٢/ تم استبعاد الأرجنتين من مؤشر أسعار ستاندرد آند بورز/ هيئة التمويل الدولية (IFCI) إعتباراً من ٢١ سبتمبر ٢٠٠٩، كما كان قد تم استبعاد فنزويلا من مؤشرات ستاندرد آند بورز/ هيئة التمويل الدولية للأسواق الناشئة في ١١ ابريل ٢٠٠٧.

جدول (٣٥): الأرصدة القائمة لأذون الخزانة وفقا للقطاعات الحائزة لها

(مليون جنيه)					يونيو-٠٧	يونيو-٠٨	يونيو-٠٩	يونيو-١٠	يونيو-١١	نوفمبر-١١	ديسمبر-١١	يناير-١٢	فبراير-١٢
إجمالي الأرصدة القائمة					١١٨,٦٥٧	١٤٦,٤٣٩	٢٣٩,٠٨٠	٢٦٦,١٢١	٣٥٦,١٠٣	٣٥٩,٥٧٣	٣٥٦,٠٠١	٣٤١,٦٤٠	٣٤٥,١٤٨
العملاء الأجانب					--	--	٤,٩٤٥	٣٨,٣٧٠	٢٤,٥٤٢	١١,٤٤٩	٧,٨٨٨	٣,٨٣٤	١,٦٤٠
شركات التعامل فى الأوراق المالية					٠	١٧	٩٨٨	٨٠٠	١,٠٣٤	٩٠٩	٩٥٩	٩٨٥	١,٢٢٠
الشركات القابضة و الإستثمارية					١١١	٧١	٥,٢٠٨	٥,٩٢٦	٨,٩٦٦	١٦,٧٢٠	١٦,٤٥٠	١٥,٨٣٠	١٦,٩٣٣
البنوك					٧٦,٢٧١	١٠٠,٠٦٣	١٩٤,٩٢٩	١٧٦,٥٢٠	٢٥٠,١٠٢	٢٤٨,٥٩٨	٢٥٠,٣٤٥	٢٣٥,٢٨٧	٢٣٥,٢٣٣
بنوك قطاع عام					٤٢,٧٤٧	٥٩,٤٢٩	١١٠,٤٨٢	٩١,٢٧٦	١١٦,٨٩٢	٨٩,٧٥٢	١٠٠,٦٧٣	١٠٢,١٢٣	٩٧,٨٩٣
بنوك قطاع خاص					٣١,٩٦٤	٣٨,٧٨٣	٦٧,٥٧٠	٦٦,٥٣٠	١١٠,٣١٩	١١٢,٩٤٠	١٠٩,١٨١	٩٦,٨٥٦	٩٩,١٠١
بنوك فروع أجنبية					--	--	٩,٢٢٢	١٠,٧٤٨	٩,٣٠٤	٢٦,٠٨٨	٢٥,٠١٤	٢٠,٦٢٨	٢٣,٠٢١
بنك الإستثمار القومى					١,٥٦٠	١,٨٥١	٢,٧١٥	٢,٧٤٩	٨٢٠	٣١٥	٣١٧	٣٩١	١٦٩
بنوك متخصصة					--	--	٤,٩٤٠	٥,٢١٧	١٢,٧٦٧	١٩,٥٠٣	١٥,١٦٠	١٥,٢٨٩	١٥,٠٤٩
شركات التأمين					٨٠	٨١	١,٥٦٨	١,٨٠٣	٦,٤٩١	١٢,٥١٤	١٢,١٣١	١٣,٦٠٦	١٣,٥٨٠
قطاع عام					٦٦	--	١,٠٩٥	٩٤١	٥,٠٢٨	١٠,٢٦١	٩,٦٦٣	١٠,٣٤٧	١٠,٣٢٠
قطاع خاص ^{١/}					١٤	--	٤٧٣	٨٦٢	١,٤٦٣	٢,٢٥٣	٢,٤٦٨	٣,٢٥٩	٣,٢٦٠
صناديق الإستثمار					٦,٣٩٩	١٢,٤٤٢	٢٤,٧٣١	٣٣,٠٣٤	٤٤,٤٨٤	٤٦,٨١٧	٤٣,١٦٤	٤٤,٠٨٧	٤٥,٦٠٣
صناديق التأمين					٢,٥١١	١,٠١٦	١,٠٩٦	٧٥٧	٤٤١	٥,٢٨٧	٥,٣٣٥	٥,٢١٥	٥,٠٠٩
قطاع الاسكان و التعمير					--	--	١٦٨	١٩٧	٨,٦٤١	٥٧٩	٥٥٠	٦٤٨	٦٧٦
قطاع التجارة					٠	٠	٣	٥٠	٧٦	١٢٥	١٢٣	١١٩	١١٣
قطاع الصناعات التحويلية					٧١	٦٠	٩١	٢٢٩	٢٦٨	٦٣٤	٧٦٩	٨١٠	٧٩٤
القطاع المالى					--	--	٤٢	٥٣١	٣٠٠	٤٥	١٠٣	١٢٧	١٣٣
قطاع النقل و المواصلات/ الكهرباء/ غاز/ صحة					--	--	١	٢١	٥٣	٥٥	٧١	٧٠	٧٩
القطاع الافراد					١٣٤	١١	٤٩٥	١,٨١٦	٣,٣٠٢	٦,٦٢٥	٨,١٨٠	٨,٨٨٨	٩,٨٦٢
قطاع البترول و التعدين					--	--	٢,٠١٠	١,٩٢٢	١,٨٩٨	١,٤٥١	١,٦٠١	٢,١٧٥	٢,٦٣٨
قطاع الخدمات					٢٩٩	١١٢	٩٤	٨٥٠	١,٨٧١	٨٥٩	١,١٦٩	١,٠٥٠	١,٣٣٢
مجالات أخرى ^{٢/}					١٣٩	٤٠٦	٢,٧١١	٣,٢٩٥	٣,٦٣٤	٦,٩٠٦	٧,١٦٣	٨,٩٠٩	١٠,٣٠٣

المصدر: البنك المركزى المصرى.

-- بيان غير متاح.

١/ يتضمن شركات التأمين الخاصة و الفروع الاجنبية.

٢/ تتضمن ٤٥ مليار جنيه أذون خزانة (صكوك) أصدرت لصالح البنك المركزى المصرى وفقا للإتفاق مع وزارة المالية لاستخدامها فى عمليات السوق المفتوح. وجدير بالذكر فقد تم إهلاك كافة الاذون المصدرة لصالح البنك المركزى خلال الربع الأول من عام ٢٠٠٦/٢٠٠٧.

جدول (٣٦) محفظة الأوراق المالية لدى البنوك ^{١/}

(مليون جنيه)

					يونيو-٠٧	يونيو-٠٨	يونيو-٠٩	يونيو-١٠	يونيو-١١
					نوفمبر-١١	ديسمبر-١١	يناير-١٢	فبراير-١٢	
إجمالي الأوراق المالية					٤٧٤,١٧٦	٤٠٥,٨٩٥	٣٣٢,٥٩٧	٢٠١,٨٥٨	١٧٦,٠٩٨
بالعملة المحلية					٤٤٢,٦٤٨	٣٣٨,٨٣٤	٢٩٧,١٩٤	١٦٨,١٨٢	١٤٣,٥٩٨
بالعملة الأجنبية					٣١,٥٢٨	٦٧,٠٦١	٣٥,٤٠٣	٣٣,٦٧٦	٣٢,٥٠٠
القطاع الحكومي					٤١٢,١٩٦	٣١٨,٨٧٦	٢٧٦,٠٩٥	١٤٨,٦٦٥	١١١,٢٨٨
بالعملة المحلية ومنها:					٤٠٧,٨١٤	٣٠٣,٢٩٧	٢٦٢,٠٤٤	١٣٥,١٢٩	٩٦,٦٥٢
بالعملة الأجنبية					٤,٣٨٢	١٥,٥٧٩	١٤,٠٥١	١٣,٥٣٦	١٤,٦٣٦
صكوك البنك المركزي (بالعملة المحلية)					-	-	-	-	١٧,٦١٧
قطاع الأعمال العام					٩٨٠	١,٠٥٢	١,٣٣٨	١,٤١٤	٧٦١
بالعملة المحلية					٩٨٠	١,٠٥٢	١,٣٣٨	١,٤١٤	٧٦١
بالعملة الأجنبية					-	-	-	-	-
قطاع الأعمال الخاص					٣٩,٢٣٩	٣٩,٩٩١	٣٩,٢٨٧	٣٦,٥٢٣	٣٢,٠٤٢
بالعملة المحلية					٣٣,٧٦٤	٣٤,٣٩٤	٣٣,٧٥٥	٣١,٦٠٩	٢٨,٥٦٨
بالعملة الأجنبية					٥,٤٧٥	٥,٥٩٧	٥,٥٣٢	٤,٩١٤	٣,٤٧٤
قطاع العالم الخارجي (غير المقيمين)					٢١,٧٦١	٤٥,٩٧٦	١٥,٨٧٧	١٥,٢٥٦	١٤,٣٩٠
بالعملة المحلية					٩٠	٩١	٥٧	٣٠	٠
بالعملة الأجنبية					٢١,٦٧١	٤٥,٨٨٥	١٥,٨٢٠	١٥,٢٢٦	١٤,٣٩٠

المصدر: البنك المركزي المصري

-- لا يوجد إصدار خلال الفترة المشار إليها.

١/ غير متضمن محفظة الأوراق المالية لدى البنك المركزي المصري.

جدول (٣٧): صافى الإستثمارات الأجنبية المباشرة موزعة بحسب الدول

(مليون دولار)

بيان ربع سنوى				بيان سنوى				
اكتوبر- ديسمبر *١٢/١١	يوليو- سبتمبر *١٢/١١	ابريل- يونيو *١١/١٠	اكتوبر- ديسمبر *١١/١٠	٢٠١١/٢٠١٠	٢٠١٠/٢٠٠٩	٢٠٠٩/٢٠٠٨	٢٠٠٨/٢٠٠٧	٢٠٠٧/٢٠٠٦
٨٥٨-	٤٤٠	٩٩	٦٥٦	٢١٨٩	٦٧٥٨	٨١١٣	١٣٢٣٧	١١٠٥٣
١٢٩٤	٢٦٩٨	٢٢٩٧	٢٣٤١	٩٥٧٤	١١٠٠٨	١٢٨٣٦	١٧٨٠٢	١٣٠٨٤
٧٠,٢	١٥٠,٥	٣٧٣,٤	٨٢٢,٤	١٧٩٠,٥	١٤٢٤,٩	٣٥١٥,٠	٦٤٤٧,٨	٤٦٨١,٣
٢٣,٩	٨٥,٥	٨٦,٣	٩٤,١	٢٧٤,٥	١٠٩,٧	١٠٢,٦	٢٥٠,٣	٩٧,٢
٨١,٢	٧٣,٠	٦٦,٦	٧٧,٥	٢٢٧,٠	٢٨٦,٢	٢٥٤,٣	١٣٠٢,٧	٣٦,٧
٣٣٥,٤	١٢٩٩,١	١١٤١,٣	٤٤٦,٢	٤٣٠٧,١	٤٩٢٦,١	٣٢٣١,٨	٣٢٣٩,٣	٢٢٠٩,٦
٢٥,٧	٨,٣	١٤,٩	٢,٧	٤٦,٥	٨٠,٥	٢٧,٠	٢٠,٨	٦,٧
٢٣,٢	٣٦,٦	٢٣,٠	١٩,٧	١٤٥,٦	١٢٨,٨	١٣٤,٠	٥٥,٧	٣٩,٦
١٠٩,٢	٢٠,٢	٥٣,٧	١٨,٧	٢٠٦,٣	٣٢٣,٤	٥١٤,١	٣٦٥,٤	٢٠٤,٠
١٨٦,٠	١٤٠,١	٣٩,٩	١٨٥,٧	٤١٠,٨	٣٠٣,٥	١٠٣٧,٤	٧٢٦,٢	٣٠٤٩,٥
١٥,٥	٨,٩	١٦,٦	١٤,٠	٥٨,٦	١٨٨,٧	١١٨,٠	١٥٩٧,٢	٢٤,٨
٨,٠	١١٠,١	١٢,٨	٢٢,٧	٦٦,٢	٦٤,١	٢٠,٥	٣٩,٦	١٨,٦
٢,٥	١,٦	١,٦	٣,٣	١١,٩	٩,٨	١١,١	٤,٩	١,٢
٤٩,٩	٣٢,٤	٢٠,٠	٨٠,٦	١٥٨,٨	١١١,٤	١٥٤,٦	٢٣٦,٠	٤٩,٤
٣٦٢,٨	٧٣١,٥	٤٤٦,٧	٥٥٣,١	١٨٧٠,٦	٣٠٥١,٠	٣٧١٥,٧	٣٥١٦,٣	٢٦٦٥,٧
٢١٥٢-	٢٢٥٨-	٢١٩٨-	١٦٨٥-	٧٣٨٦-	٤٢٥٠-	٤٧٢٣-	٤٥٦٦-	٢٠٣١-
				٢- التدفقات للخارج				

المصدر: البنك المركزى المصرى

* أرقام مبدئية.

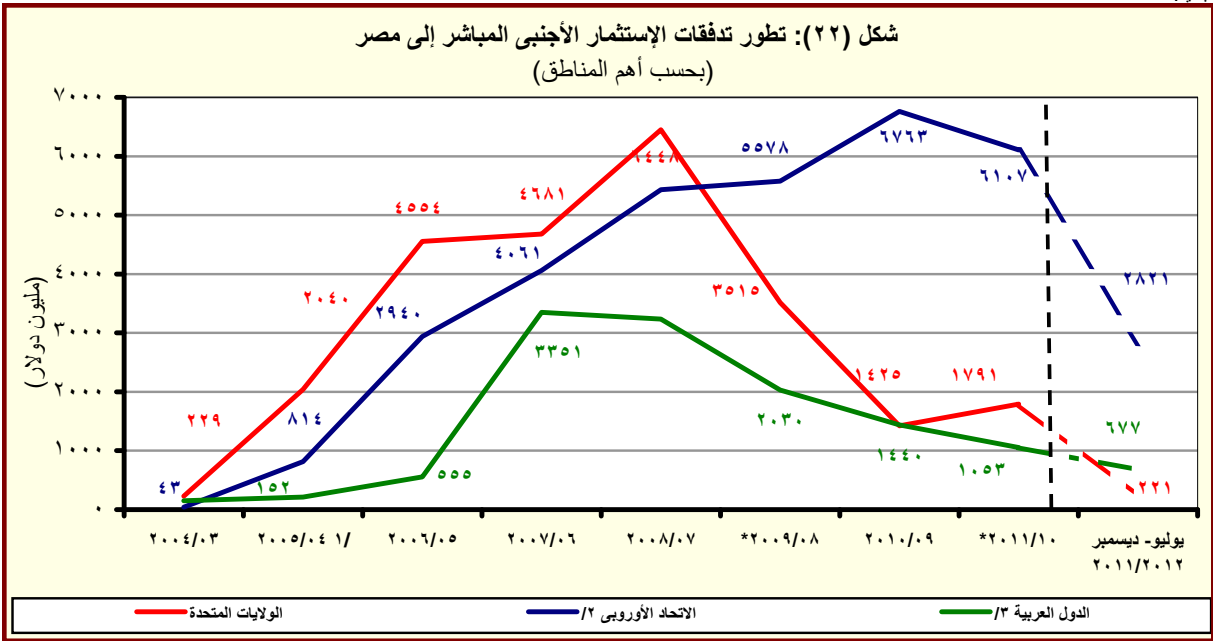

المصدر: البنك المركزى المصرى

* مبدئى.

^{١/} تشمل إستثمارات فى قطاع البترول بقيمة ٢٦٣٨ مليون دولار.

^{٢/} تتضمن النمسا وبلجيكا والدنمارك وقبرص وفرنسا وألمانيا واليونان وإيطاليا ولوكسمبورج والبرتغال ورومانيا وأسبانيا والسويد وهولندا والمملكة المتحدة.

تشمل البحرين والأردن والكويت ولبنان وليبيا وعمان وقطر والسعودية وتونس والإمارات ودول عربية أخرى.

جدول (٣٨): ميزان المدفوعات - ميزان المعاملات الجارية
بيان سنوى

(مليون دولار)						
يوليو - ديسمبر	يوليو - ديسمبر	٢٠١١/٢٠١٠ *	٢٠١٠/٢٠٠٩ *	٢٠٠٩/٢٠٠٨	٢٠٠٨/٢٠٠٧	٢٠٠٧/٢٠٠٦
٢٠١٢/٢٠١١ #	٢٠١١/٢٠١٠ #					
١٥,٥٩٨-	١٤,٤٨٣-	٢٣,٧٨٤-	٢٥,١٢٠-	٢٥,١٧٣-	٢٣,٤١٥-	١٦,٢٩١-
١٣,٥٨٩	١٢,٦٦٨	٢٦,٩٩٣	٢٣,٨٧٣	٢٥,١٦٩	٢٩,٣٥٦	٢٢,٠١٨
٦,٧٣٩	٥,٤٣٠	١٢,١٣٦	١٠,٢٥٩	١١,٠٠٥	١٤,٤٧٣	١٠,١٠٨
٦,٨٥٠	٧,٢٣٨	١٤,٨٥٧	١٣,٦١٥	١٤,١٦٤	١٤,٨٨٣	١١,٩١٠
٢٩,١٨٧-	٢٧,١٥٠-	٥٠,٧٧٧-	٤٨,٩٩٣-	٥٠,٣٤٢-	٥٢,٧٧١-	٣٨,٣٠٨-
٥,٣٨٥-	٤,٠٩٤-	٥,٩٤٣-	٥,١٦١-	٧,٠٣٢-	٩,٥٦١-	٤,١٢٨-
٢٣,٨٠٢-	٢٣,٠٥٦-	٤٤,٨٣٤-	٤٣,٨٣٢-	٤٣,٣١٠-	٤٣,٢١٠-	٣٤,١٨٠-
٣,١٢٢	٥,٥٨٤	٧,٨٧٨	١٠,٣٣٩	١٢,٥٠٢	١٤,٩٦٦	١١,٤٩٨
١٠,٦٣٢	١٣,٠٤٨	٢١,٨٧٣	٢٣,٥٦٣	٢٣,٨٠١	٢٧,٢١١	٢٠,٤٥٦
٤,٣٠٠	٤,١٧٠	٨,٠٦٩	٧,٢١٧	٧,٤٨١	٧,٥٦٠	٦,٣٧١
٢,٦٨٣	٢,٥٠٨	٥,٠٥٣	٤,٥١٧	٤,٧٢١	٥,١٥٥	٤,١٧٠
٥,٠٦١	٦,٩٤٣	١٠,٥٨٩	١١,٠٩١	١٠,٤٨٨	١٠,٨٢٧	٨,١٨٣
١١٠	٢١١	٤١٩	٨٢٩	١,٩٣٧	٣,٢٨٩	٣,٠٤٥
٦١	٦٩	١١٨	٢١٨	٢٥٣	١٨٨	٢٥٤
١,١٠٠	١,٦٥٥	٢,٦٧٩	٣,٧٠٨	٣,٦٤٣	٥,٣٤٧	٢,٦٠٣
٧,٥١٠	٧,٤٦٤	١٣,٩٩٥	١٣,٢٢٤	١١,٢٩٩	١٢,٢٤٥	٨,٩٥٧
٥٩٨	٨٣٩	١,٣٨٥	١,٢٣٠	١,٤٩٢	١,٦٢٠	١,٢٧٣
١,٣١٨	١,٢٢٨	٢,١١٣	٢,٣٢٨	٢,٧٣٩	٢,٨٩٥	١,٩١٨
٣,٢٠٥	٣,٠٣٨	٦,٤٦٧	٥,١٩٤	١,٧٨٣	١,٩٣٠	١,٨٦٨
٢٦٩	٢٨٠	٥٥٢	٥٥٤	٦٢١	٦٧٥	٦٠٨
٦٣١	٧٩٦	١,١٠٦	١,٥٣٥	١,١٨٢	١,٣١٤	١,١٩٦
١,٧٥٨	١,٥٦٢	٢,٩٢٤	٢,٩٣٩	٤,١٠٢	٤,٤٨٦	٢,٧٠٣
١٢,٤٧٦-	٨,٨٩٩-	١٥,٩٠٦-	١٤,٧٨١-	١٢,٦٧١-	٨,٤٤٩-	٤,٧٩٢-
٨,٤٢٢	٦,٣٣٨	١٣,١٣٧	١٠,٤٦٣	٨,٢٤٧	٩,٣٣٨	٧,٠٦١
٥٢٣	١٦٧	٧٥٣	٩٥٤	٦١٤	٩٦١	٨٠٠
٧,٨٩٩	٦,١٧٠	١٢,٣٨٤	٩,٥٠٩	٧,٦٣٢	٨,٣٧٧	٦,٢٦١
٤,٠٥٤-	٢,٥٦١-	٢,٧٦٩-	٤,٣١٨-	٤,٤٢٤-	٨٨٨	٢,٢٦٩

المصدر: البنك المركزى المصرى.

* مبدئى.

أرقام معدلة من قبل البنك المركزى

١/ يتضمن صادرات و واردات المناطق الحرة.

ملحوظة: بيانات التجارة فى هذا الجدول تم تجميعها من مصادر الجهاز المصرفى طبقاً للتدفقات النقدية. و قد تختلف هذه البيانات عن البيانات المجمعة لدى الجهاز المركزى للتعبئة العامة والإحصاء والمبنية على أساس التدفقات السلعية وفقاً لسجلات مصلحة الجمارك .

شكل (٢٣): توزيع متحصلات ميزان المعاملات الجارية

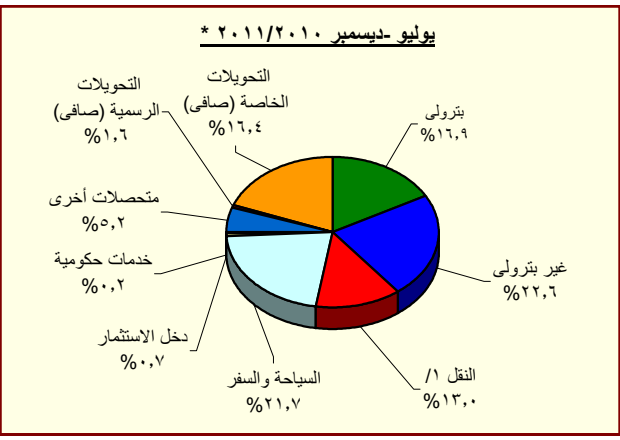
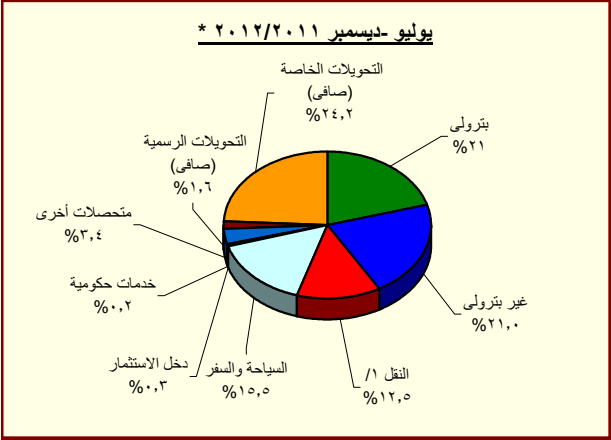

المصدر: البنك المركزى المصرى.

* مبدئى.

١/ يتضمن متحصلات قناة السويس.

جدول (٣٩): ميزان المدفوعات (تابع) - ميزان المعاملات الرأسمالية
بيان سنوى

(مليون دولار)

يوليو- ديسمبر *٢٠١٢/٢٠١١	يوليو- ديسمبر # ٢٠١١/٢٠١٠	٢٠٠٧/٢٠٠٦	٢٠٠٨/٢٠٠٧	٢٠٠٩/٢٠٠٨	٢٠١٠/٢٠٠٩	٢٠١١/٢٠١٠	٢٠١٢/٢٠١١
٨٥٣	٧,٥٥٨	٢,٢٨٥	٨,٣٢٥	٤,٨٢٤-	٢,٨١٧	٢,٤١٢-	ميزان المعاملات الرأسمالية
٣٩-	٢	٣-	٣٦-	٣٢-	١٩-	٣٢-	الحساب الرأسمالى
٨٩٢	٧,٥٥٥	٢,٢٨٧	٨,٣٦٢	٤,٧٩١-	٢,٨٣٧	٢,٣٧٩-	الحساب المالى
٥٣٦-	١,١١٣-	١,٣٤١-	٩٧٧-	٩٥٨-	٤٣٤-	١٠٢-	تدفقات الاستثمار فى الخارج
١١,٠٥٣ ^{١/}	١٣,٢٣٧	٨,١١٣	٦,٧٥٨	٢,١٨٩	٢,٢٥٣	٤١٨-	تدفقات الاستثمارات المباشرة فى مصر (صافى)
٥٥٨-	٩٦٠-	٤١١-	٥٢٢-	١١٨-	٥٣-	١٥٦-	استثمارات محفظة الأوراق المالية للخارج
٩٣٧-	١,٣٧٤-	٩,٢١١-	٧,٨٧٩	٢,٥٥١-	٤,٥٧١	٣,٣٠٩-	صافى تدفقات محفظة الأوراق المالية فى مصر ^{٢/}
٥٥١-	٧٧٥	١,٠١٣-	١,٣٥٧	٢١١	٦٢٣	٣٧٦-	و منها السندات ^{٣/}
٨,١٣١-	٢,٢٣٦-	٥,١٣٦	٤,٧٧٧-	٣,٣٥٣-	٣,٥٠٠-	١,٦٠٦	صافى الاستثمارات الأخرى
٢,٠٣٩	١,١٧٨	١,٢٥٢	٢,٣٥٠	٨٧٦	٤٧٧	٥٧٠	صافى الاقتراض
٢٣٤-	٦٥٨-	١٢٢	٥٢٣-	١,٤٦٨-	٧٦١-	١٤٦-	القروض المتوسطة وطويلة الأجل
١,٧٨٠	١,٠٠٩	٢,٠١٠	١,٢٢٩	٤٨٥	٢٤٦	٨٣١	المستخدم
٢,٠١٥-	١,٦٦٦-	١,٨٨٩-	١,٧٥٢-	١,٩٥٣-	١,٠٠٧-	٩٧٧-	السداد
١٩٢-	١٤٤-	٤٢٩-	٤٠-	٤٩-	١٠-	٤	تسهيلات موردين ومشتريين متوسطة الأجل
٨٩	٢٠	٦٠	٥٢	٨٩	٤٤	٤٩	المستخدم
٢٨١-	١٦٤-	٤٨٩-	٩٢-	١٣٨-	٥٤-	٤٥-	السداد
٢,٤٦٥	١,٩٧٩	١,٥٥٩	٢,٩١٣	٢,٣٩٣	١,٢٤٨	٧١٢	صافى تسهيلات موردين ومشتريين قصيرة الأجل
١٠,٩٤٢-	٤,٤٠٣-	٣,٧٤٤	٩,٦٦٩-	٣,٤٢٧-	٤,٧٩٦-	١,٥٠٧	أصول أخرى
٢١٥-	٤٨-	٤٩	٤١-	٦٤-	٢٢-	٢٣	البنك المركزى المصرى
٩,٩٠١-	٢,٤٨٦-	٨,٣١٤	٢,٠٧٣-	١,٦٠٩-	٣,٨١٠-	٢,٧٩٨	البنوك الأخرى
٨٢٦-	١,٨٦٨-	٤,٦١٩-	٧,٥٥٥-	١,٧٥٤-	٩٦٤-	١,٣١٤-	أخرى
٧٧١	٩٨٩	١٤٠	٢,٥٤٢	٨٠٢-	٨١٩	٤٧١-	خصوم أخرى
١٦	٠	٦	١,١٨٧	٤٤-	٦	٦-	البنك المركزى المصرى
٧٥٥	٩٨٩	١٣٤	١,٣٥٥	٧٥٨-	٨١٢	٤٦٥-	البنوك الأخرى
٢,١٦٠	٣,٠٢٥-	١,٢٣٨-	٦٥٢-	٢,١٦٢-	٣١٥	١,٥٤٠-	السهو والخطأ (صافى)
٥,٢٨٢	٥,٤٢٠	٣,٣٧٨-	٣,٣٥٦	٩,٧٥٤-	٥٧٢	٨,٠٠٥-	الميزان الكلى

المصدر: البنك المركزى المصرى.

* مبدئى.

أرقام معدلة من البنك المركزى.

١/ تتضمن استثمارات أجنبية مباشرة فى قطاع البترول منذ الربع الأول من العام المالى ٢٠٠٥/٠٤.

٢/ تتضمن ٢٠٠٨/٠٧ سندات بالجنيه المصرى(تدفقات للداخل)، و صافى تعاملات الأجانب فى أذون الخزانة المصرية (تدفقات للداخل)، بالإضافة إلى صافى تعاملات الأجانب فى شهادات الإيداع المصرية (تدفقات للخارج).

٣/ بدءاً من نوفمبر ٢٠٠٣، قام البنك المركزى المصرى بتغيير التئويب الخاص بالسندات الدلارية السيادية (أصدرت فى يوليو ٢٠٠١ بقيمة ١,٥ مليار دولار) لتوضع تحت بند صافى إستثمارات المحافظ فى مصر بدلاً من صافى الاقتراض كما كان متبع فى السابق. قيم السندات عاليه غير متضمنة تلك المملوكة من قبل المؤسسات المقيمة داخل مصر.

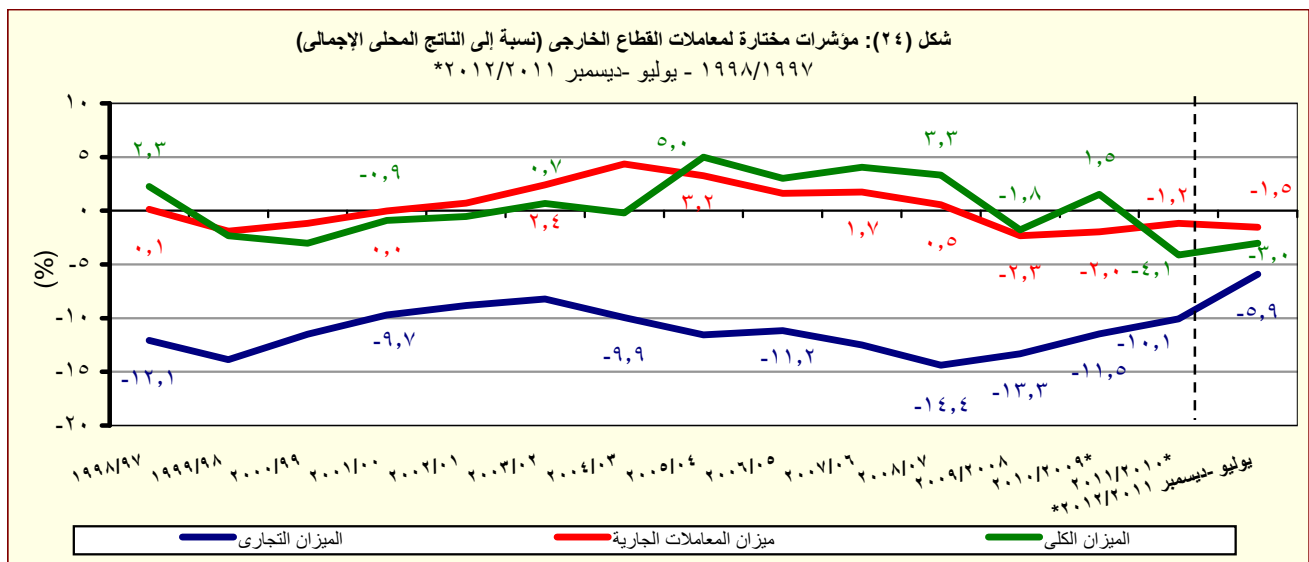

المصدر: البنك المركزى المصرى.

* مبدئى.

جدول (٤٠): ميزان المدفوعات - ميزان المعاملات الجارية

بيان ربع سنوى

(مليون دولار)

٢٠١١/٢٠١٠ *				٢٠١٠/٢٠٠٩ *					
الربع الاول	الربع الثانى ١/	الربع الرابع	الربع الثانى #	الربع الاول #	الربع الثالث	الربع الثانى	الربع الاول		
٧,٧٧٥-	٧,٨٢٣-	٥,٣٦٩-	٧,٣٤٩-	٧,١٣٤-	٦,٥٨٣-	٦,٦٠٨-	٥,٦٧٥-	٦,٢٥٤-	الميزان التجارى ^٢
٦,٨٢٤	٦,٧٦٥	٨,٠٨١	٦,٥٦٦	٦,١٠٢	٦,٩٠٦	٥,٤٥٠	٦,١٢٦	٥,٣٩٠	الصادرات
٣,٥٠٦	٣,٢٣٤	٣,٨٧٤	٢,٦٣٦	٢,٧٩٤	٣,٢٠٩	٢,٠٦٣	٢,٥٥٩	٢,٤٢٧	بترولى
٣,٣١٨	٣,٥٣١	٤,٢٠٧	٣,٩٣٠	٣,٣٠٨	٣,٦٩٧	٣,٣٨٧	٣,٥٦٧	٢,٩٦٣	غير بترولى
١٤,٥٩٩-	١٤,٥٨٨-	١٣,٤٥١-	١٣,٩١٥-	١٣,٢٣٦-	١٣,٤٨٩-	١٢,٠٥٨-	١١,٨٠٢-	١١,٦٤٤-	الواردات
٢,٥١٢-	٢,٨٧٣-	١,٨٠٧-	١,٩٩٨-	٢,٠٩٦-	١,٨٩٨-	١,٠٦٧-	٨٠٣-	١,٣٩٣-	بترولى
١٢,٠٨٦-	١١,٧١٥-	١١,٦٤٤-	١١,٩١٧-	١١,١٤٠-	١١,٥٩١-	١٠,٩٩١-	١٠,٩٩٩-	١٠,٢٥١-	غير بترولى
١,٥٠١	١,٦٢٢	١,٠٣٠	٢,٩٦١	٢,٦٢٣	١,٥٧٧	٢,٤٧٨	٢,٩٨٣	٣,٣٠٢	الخدمات (صافى)
٥,٢٢١	٥,٤١١	٤,٦١٣	٦,٣٥٢	٦,٦٩٥	٥,٨٢١	٥,٤٧٢	٥,٩٩٨	٦,٢٧٢	المتحصلات
٢,٢٢٤	٢,٠٧٦	٢,٠٥١	٢,١٥٥	٢,٠١٥	١,٩٨٧	١,٧٦٠	١,٧٦٢	١,٧٠٨	النقل
١,٣٢٣	١,٣٦٠	١,٣١٦	١,٢٥٤	١,٢٥٤	١,١٥١	١,١٠٤	١,١٥٥	١,١٠٧	ومنه : قناة السويس
٢,٣٦٠	٢,٧٠٢	١,٨٥٤	٣,٢٩٠	٣,٦٥٣	٢,٨٦٨	٢,٧١٦	٢,٧٧٧	٣,٢٣٠	السياحة والسفر
٥٤	٥٦	١٢٢	١٢٩	٨٢	١٦٨	١٥٥	٢٤٨	٢٥٨	دخل الاستثمار
٤٢	١٩	٢٨	٥٤	١٥	٨١	٣٩	٦٤	٣٥	خدمات حكومية
٥٤١	٥٥٨	٥٥٨	٧٢٤	٩٣١	٧١٧	٨٠٢	١,١٤٨	١,٠٤١	متحصلات أخرى
٣,٧٢٠	٣,٧٩٠	٣,٥٨٣	٣,٣٩١	٤,٠٧٣	٤,٢٤٤	٢,٩٩٤	٣,٠١٦	٢,٩٧٠	المدفوعات
٢٨٦	٣١٢	٣٢٣	٤٥٩	٣٨٠	٣١٠	٣١٣	٣١٧	٢٩٠	النقل
٦٩١	٦٢٧	٤٩٣	٥٩٦	٦٣٢	٥٤٩	٤٦٢	٦٠٢	٧١٤	السياحة والسفر
١,٤١٩	١,٧٨٥	١,٨٥٤	١,١٣٤	١,٩٠٤	٢,٢٤٥	١,٠٩٤	٨٨٣	٩٧٢	مدفوعات عن الاستثمار
٨٢	١٨٧	٨٩	٩٥	١٨٤	٨٠	١٨٩	٨٨	١٩٧	ومنه : فوائد مدفوعة
٣١٠	٣٢١	١٤٥	٢٩٢	٥٠٤	٤٠٨	٥٢٢	٣١٢	٢٩٣	المدفوعات الحكومية
١,٠١٤	٧٤٤	٧٦٩	٩١٠	٦٥٢	٧٣٢	٦٠٣	٩٠٢	٧٠١	مدفوعات أخرى
٦,٢٧٤-	٦,٢٠٢-	٤,٣٤٠-	٤,٣٨٨-	٤,٥١١-	٥,٠٠٦-	٤,١٣٠-	٢,٦٩٢-	٢,٩٥٣-	السلع والخدمات (صافى)
٤,٣٩٥	٤,٠٢٦	٣,٩٧١	٣,١٣٢	٣,٢٠٥	٣,٢٩٥	٢,٨٠٧	١,٩٠٣	٢,٤٥٩	التحويلات (صافى)
٥٠٧	١٦	٥٣٢	١٩	١٤٨	٦١	٩-	٢٤٧	٦٥٥	التحويلات الرسمية (صافى)
٣,٨٨٩	٤,٠١١	٣,٤٣٩	٣,١١٣	٣,٠٥٧	٣,٢٣٤	٢,٨١٦	١,٦٥٦	١,٨٠٤	التحويلات الخاصة (صافى)
١,٨٧٩-	٢,١٧٥-	٣٦٩-	١,٢٥٥-	١,٣٠٦-	١,٧١١-	١,٣٢٣-	٧٩٠-	٤٩٣-	الميزان الجارى

المصدر: البنك المركزى المصرى.

* مبدئى.

أرقام معدلة. جدير بالذكر أن البيانات الخاصة بالربع الثالث من عام ٢٠١١/٢٠١٠ تحت المراجعة.

١/ تم تقدير البيانات الخاصة بالفترة أكتوبر- ديسمبر ٢٠١٢/٢٠١١ كمحصلة الفارق بين بيانات الفترة يوليو - ديسمبر ٢٠١٢/٢٠١١ والفترة يوليو - سبتمبر ٢٠١٢/٢٠١١.

٢ / يتضمن صادرات و واردات المناطق الحرة.

ملحوظة : بيانات التجارة فى هذا الجدول تم تجميعها من مصادر الجهاز المصرفى طبقاً للتدفقات النقدية. و قد تختلف هذه البيانات عن البيانات المجمعة لدى الجهاز المركزى للتعبئة العامة والإحصاء والمبنية على أساس التدفقات السلعية وفقاً لسجلات مصلحة الجمارك .

جدول (٤١): ميزان المدفوعات (تابع) - ميزان المعاملات الرأسمالية
بيان ربع سنوى

(مليون دولار)									
٢٠١٢/٢٠١١ *		٢٠١١/٢٠١٠ *			٢٠١٠/٢٠٠٩ *				
الربع الثانى ^{١/}	الربع الاول	الربع الرابع	الربع الثانى #	الربع الاول #	الربع الرابع	الربع الثالث	الربع الثانى	الربع الاول	
-٢,٩١٤	٥٠٢	-٣,٠٤٧	١,٧٨٥	١,٠٣٢	٣,١٦٢	١,٨٧٧	٤٤٩	٢,٨٣٧	ميزان المعاملات الرأسمالية
-١١,٨	-٢٠,٥	-٨,١	-١١,٥	-٧,٩	-١٩,٤	-٠,٤	-٢,٤	-١٤,٠	الحساب الرأسمالى
-٢,٩٠٢	٥٢٣	-٣,٠٣٩	١,٧٩٧	١,٠٤٠	٣,١٨٢	١,٨٧٧	٤٥٢	٢,٨٥١	الحساب المالى
-٢٣	-٧٩	-٢٢٩	-١٥٠	-٢٨٤	-٣٢٨	-٤١٣	-١٤١	-٩٤	تدفقات الاستثمار فى الخارج
-٨٥٨	٤٤٠	٩٩	٦٥٦	١,٥٩٧	٢,٤٢٦	١,٧٠٦	٨٩٥	١,٧٣١	تدفقات الاستثمارات المباشرة فى مصر (صافى) ^{٢/}
-٩٣	-٦٣	-٥	٥	-٥٨	١٧٠	-٥٦٢	-٨٩	-٤١	استثمارات محفظة الأوراق المالية للخارج
-١,٥٧٩	-١,٧٣٠	-١,٥٨٢	-١,٣٢٩	٥,٩٠٠	٧٦٨	٥,٥٤٨	٣٧٨	١,١٨٦	صافى تدفقات محفظة الأوراق المالية فى مصر
-٥١	-٣٢٥	-١٣٣	-١٠٠	٧٢٣	١,٦١٣	-٦٣	-١١٢	-٨١	و منها السندات ^{٣/}
-٣٤٩	١,٩٥٥	-١,٣٢٢	٢,٦١٥	-٦,١١٥	١٤٥	-٤,٤٠١	-٥٩٠	٦٩	صافى الاستثمارات الأخرى
٢٨٣	٢٨٧	٤٥٧	٦٤١	-١٦٤	١١٥	٦٤٨	٩٦٨	٦٢٠	صافى الاقتراض
٣١٣	-٤٥٩	-٧٨	-١٣١	-٦٣٠	٥٣٦	-٥٠١	-١١٠	-٤٤٩	القروض المتوسطة وطويلة الأجل
٥١٨	٣١٣	١٤٨	١٣٢	١١٥	٧٣٤	١٧٢	١٠١	٢٢٢	المستخدم
-٢٠٥	-٧٧٢	-٢٢٦	-٢٦٢	-٧٤٥	-١٩٨	-٦٧٢	-٢١١	-٦٧١	السداد
٠	٤	-٤	١	-١١	-٢٩	-٧	-٢٥	٢١	تسهيلات موردين ومشترين متوسطة الأجل
٢٤,٦	٢٤,٣	٢٤,٩	٣٠,٢	١٣,٦	٧,٢	٢,٦	٩,٩	٣٢,١	المستخدم
-٢٥	-٢١	-٢٩	-٢٩	-٢٥	-٣٦	-١٠	-٣٤	-١١	السداد
-٣٠	٧٤٢	٥٣٩	٧٧٠	٤٧٨	-٣٩٢	١,١٥٥	١,١٠٢	١,٠٤٧	صافى تسهيلات موردين ومشترين قصيرة الأجل
-٤٠٥	١,٩١٢	-٩١٢	١,٧٦٢	-٦,٥٥٨	-١,٢٥٠	-٥,١٣٩	-١,٥٣٦	-١,٧٤٤	أصول أخرى
٨	١٦	-٣٧,٢	٠	-٢٢	-٧	٥٣	-٨١	-٥	البنك المركزى المصرى
٣٧٦	٢,٤٢١	-٤٥٦	٢,٥١٣	-٦,٣٢٤	٨٢٦	-٣,٣٠٦	١,٦٦٩	-١,٢٦٢	البنوك الأخرى
-٧٨٩	-٥٢٥	-٤١٩	-٧٥٢	-٢١٢	-٢,٠٦٩	-١,٨٨٦	-٣,١٢٣	-٤٧٧	أخرى
-٢٢٧	-٢٤٤	-٨٦٧	٢١٣	٦٠٦	١,٢٨٠	٩١	-٢٢	١,١٩٤	خصوم أخرى
-٢	-٤	-٣٤	٦	٠	٧	-٢٧	٤	١,٢٠٤	البنك المركزى المصرى
-٢٢٥	-٢٤٠	-٨٣٣	٢٠٦	٦٠٦	١,٢٧٣	١١٨	-٢٦	-١٠	البنوك الأخرى
-٨٥٧	-٦٨٣	-٨٣٩	٢٧	٢٨٨	-١,٢٠١	-٩٩	٩٤٠	-٢٩٢	السهم والخطأ (صافى)
-٥,٦٤٩	-٢,٣٥٦	-٤,٢٥٥	٥٥٧	١٥	٢٥٠	٤٥٥	٦٠٠	٢,٠٥٢	الميزان الكلى

المصدر: البنك المركزى المصرى.

* مبدئى.

أرقام معدلة. جدير بالذكر أن البيانات الخاصة بالربع الثالث من عام ٢٠١١/٢٠١٠ تحت المراجعة.

١/ تم تقدير البيانات الخاصة بالفترة أكتوبر- ديسمبر ٢٠١٢/٢٠١١ كمحصلة الفارق بين بيانات الفترة يوليو - ديسمبر ٢٠١٢/٢٠١١ والفترة يوليو - سبتمبر ٢٠١٢/٢٠١١.

٢/ تتضمن الاستثمارات الأجنبية المباشرة فى قطاع البترول منذ الربع الأول من ٢٠٠٥/٠٤.

٣/ بدءاً من نوفمبر ٢٠٠٣، قام البنك المركزى المصرى بتغيير التويب الخاص بالسندات الدولارى السيادية (أصدرت فى يوليو ٢٠٠١ بقيمة ١,٥ مليار دولار) لتوضع تحت بند إستثمارات المحافظ فى مصر بدلاً من صافى الاقتراض كما كان متبع فى السابق. قيم السندات عاليه غير متضمنة تلك المملوكة من قبل المؤسسات المقيمة داخل مصر.

جدول (٤٢): مؤشرات قياس أداء معاملات القطاع الخارجى

يوليو - ديسمبر ٢٠١٢/٢٠١١	يوليو - ديسمبر ٢٠١١/٢٠١٠	٢٠١١/٢٠١٠	٢٠١٠/٢٠٠٩	٢٠٠٩/٢٠٠٨	٢٠٠٨/٢٠٠٧	٢٠٠٧/٢٠٠٦
(مليون دولار)						
٣٢,٦٤٣	٣٢,٠٥٣	٦٢,٠٠٢	٥٧,٨٩٩	٥٧,٢١٧	٦٥,٩٠٤	٤٩,٥٣٤
(١,٨)	(١٣,٩)	(٧,١)	(١,٢)	(١٣,٢)-	(٣٣,٠)	(١٩,٥)
٣٢,١٢٠	٣١,٨٨٦	٦١,٢٥٠	٥٦,٩٤٥	٥٦,٦٠٣	٦٤,٩٤٤	٤٨,٧٣٤
(٠,٧)	(١٧,٠)	(٧,٦)	(٠,٦)	(١٢,٨)-	(٣٣,٣)	(١٩,٢)
٣٦,٦٩٧	٣٤,٦١٤	٦٤,٧٧١	٦٢,٢١٧	٦١,٦٤١	٦٥,٠١٦	٤٧,٢٦٥
(٦,٠)	(١٧,٦)	(٤,١)	(٠,٩)	(٥,٢)-	(٣٧,٦)	(١٩,١)
(نسبة مئوية، إلا إذا ذكر خلاف ذلك)						
المتحصلات الجارية / المدفوعات الجارية						
٨٧,٥	٩٢,١	٩٤,٦	٩١,٥	٩١,٨	٩٩,٩	١٠٣,١
٨٩,٠	٩٢,٦	٩٥,٧	٩٣,١	٩٢,٨	١٠١,٤	١٠٤,٨
٤٦,٦	٤٦,٧	٥٣,٢	٤٨,٧	٥٠,٠	٥٥,٦	٥٧,٥
٤٢,٣	٣٩,٧	٤٤,١	٤١,٩	٤٤,٥	٤٥,٢	٤٥,٢
٢١,٣	٢٢,٧	٢٤,٣	٢٣,٩	٢٥,٠	٢٢,٩	٢٤,٤
٧٩,٥	٧٨,٤	٧٨,٤	٧٨,٧	٨١,٧	٨١,٢	٨١,٠
٣,٧	٨,٠	٦,٣	٨,٦	٧,٥	٧,٩	٨,٩
١٤١,٦	١٧٤,٨	١٥٦,٣	١٧٨,٢	٢١٠,٧	٢٢٢,٢	٢٢٨,٤
١٥,٨	٢١,٨	١٧,٣	٢٠,٤	١٨,٥	١٦,٧	١٦,٨
٤٧,٦	٥٣,٢	٤٨,٤	٤٩,٢	٤٤,١	٣٩,٨	٤٠,٠
٤,٠	٤,٢	٤,٣	٤,١	٥,٢	٣,٨	٥,٩
٢,٦	٣,٠	٦,٣	٦,٢	٧,٥	٩,١	٩,١
٤,٠	٥,٤	٩,٣	١٠,٨	١٢,٦	١٦,٧	١٥,٧
١,٩	٢,٩	٤,٥	٥,٣	٥,٥	٦,٧	٦,٣
١,٥-	١,١-	١,٢-	٢,٠-	٢,٣-	٠,٥	١,٧
٣,٠-	٠,٢	٤,١-	١,٥	١,٨-	٣,٣	٤,٠
١٠٣,٢	١٠٩,٢	٥٦,٣	٥٨,٢	٥٥,١	٥١,٤	٦٠,٤
١,٠	١,٠	١,٠	١,١	١,٢	١,٢	١,٣
٥٧٢,١	٧٢٦,٥	٦٠٢,٣	٦٩٤,٩	٦٤٠,٤	٨٤٨,٥	٨٨٠,٠

المصدر: البنك المركزى المصرى وحسابات وزارة المالية.

* مبدئى.

-- بيان غير متاح.

() معدل النمو عن الفترة المقابلة فى العام السابق.

أرقام معدلة من قبل البنك المركزى المصرى.

١/ تم تقدير قيمة خدمة الدين الخارجى من واقع بيانات ميزان المدفوعات.

٢/ قامت وزارة التنمية الاقتصادية بتقدير قيمة الناتج المحلى الإجمالى لعام ٢٠١٢/٢٠١١ بنحو ١٥٧٠ مليار جنيه ، مقارنة بناتج محلى إجمالى معدل قدره ١٣٧١,٨ مليار جنيه لعام ٢٠١١/٢٠١٠.

٣/ (الإحتياطى الدولى متضمن الذهب و أصول البنوك فى الخارج) / (خدمة الدين + الإلتزامات الخارجية السائلة).

جدول (٤٣): بيانات التجارة الخارجية - الميزان التجارى
طبقاً للتصنيف الإقتصادي للأمم المتحدة (BEC)

(مليون جنيه)							البند
يوليو-مارس *٢٠١٢/١١	يوليو-مارس *٢٠١١/١٠	٢٠١١/٢٠١٠	٢٠١٠/٢٠٠٩	٢٠٠٩/٢٠٠٨	٢٠٠٨/٢٠٠٧	٢٠٠٧/٢٠٠٦	
١٤٥,٣٧٩-	١٥٥,٦٧٠-	١٨٣,٩٣٧-	١٦٩,٢٨٢-	١٨٧,٢٨٦-	١٧٢,٤٧٧-	١٣٤,٦٥١-	الميزان الكلى
(٦,٦)-		(٨,٧)	(٩,٦)-	(٨,٦)	(٢٨,١)	(٣٨,١)	
٢٢,٥٣٥-	١٨,٧٢١-	٢٣,٨٧٨-	١٧,٧٧٧-	١٥,٨٧٩-	١٧,١٨٩-	٧,٨٢٦-	١١١ سلع غذائية أولية (للصناعة)
١,٩٦٧-	٧٣١-	٨٤٣	١,٠٤٠-	٢٢٨	١,٩٤٩	١,١٢٩-	١١٢ سلع غذائية أولية (للإستهلاك)
١٩,٦٨٣-	٧,٨١٦-	١١,٠٤٩-	٧,٠٥٣-	٨,٤١٦-	٧,٩٨٥-	٥,٧٣٣-	١٢١ سلع غذائية مصنعة (للصناعة)
٨,٨٤٠-	٧,٥٤٤-	٨,٨٩١-	٤,٨٥٥-	٣,٩٣١-	٤,٢٣٢-	٤,٥٠٩-	١٢٢ سلع غذائية مصنعة (للإستهلاك)
٢١,٧٩١-	١٤,٨٧١-	٢١,٩٨٠-	١٥,٧٢٧-	١٤,١١٤-	١٥,٥٥١-	٩,٣٨١-	٢١ مستلزمات صناعية أولية
٤٠,٣٨٠-	٤٨,٤٩٦-	٥٣,٩٢١-	٦٥,١٩٣-	٦٢,٤٥٧-	٦٧,٦٠٠-	٤٥,٢٦٢-	٢٢ مستلزمات صناعية مصنعة
١٥,٦١٨	٧,٧٢٥	١٦,٥١١	٣,٧٥٧-	٥,٥٤٨-	١,١٣٣-	٤٧٠-	٣١ وقود وزيوت (خام)
١,٤٠٨-	١,٧٠٥	٤,١٧٢	٦,٦٦٥	٢,٠٦٠-	٤,٦١٣-	٢,٢٠٢-	٣٢ وقود مصنع و زيوت اخرى
١٦,٥٦٨-	٢٩,٠٤٥-	٣٧,٥١٥-	١٦,٣٥٢-	٣٢,١٣٥-	٢٢,٨٩٣-	٣٠,٢٣٤-	٤١ سلع رأسمالية عدا معدات النقل
١٠,٧٧٠-	١٢,٧٥٥-	١٦,٢٦٢-	١١,٢٩٢-	١١,٣٩٣-	٩,٠٠٠-	٧,٠٧١-	٤٢ قطع غيار وأجزاء سلع رأسمالية
٥,٠٣٧-	٥,٧٦٤-	٧,٣٢٣-	٧,٤٦٨-	٧,٥٤٣-	٧,٨٧٠-	٦,٣١٥-	٥١ سيارات الركوب
٤,٣٩٣-	٥,٧٣٧-	٧,٥٥٥-	٦,٢٣٥-	٥,٢٢٧-	٦,١٠١-	٤,٩٢٧-	٥٢ سيارات اخرى
٨,٥٠١-	٩,٥٤١-	١٢,٥٢٦-	٧,٢٠٦-	٦,٥٤٦-	٧,٦١٩-	٦,١٧٩-	٥٣ قطع غيار وأجزاء لوسائل النقل
١,٠٥٥	١,٤٢١-	١,٠٨٤-	٤,٧٨١-	٩,٦٦٦-	٥٠-	١,١٥٧-	٦١ سلع إستهلاكية معمرة
١,٩٣٠	٢٨٦	١,٠٣١	٩١٠-	٢,٩٦٩	٣٢٧	٥١٥	٦٢ سلع إستهلاكية نصف معمرة
٢,٠٣٢-	٢,٨٩٥-	٤,٤٣٨-	٦,٢٦٨-	٥,٧٤٨-	٣,٧٤٦-	٢,٧٥٧-	٦٣ سلع إستهلاكية غير معمرة
٧٩-	٤٦,٥٤-	٧٤-	٣٤-	١٨٢	٨٢٨	١٤-	٧ أخرى

المصدر: وزارة المالية - مصلحة الجمارك.
() معدل النمو السنوى.
* بيان مبدئى.

جدول (٤٤): بيانات التجارة الخارجية - الصادرات
طبقاً للتصنيف الإقتصادي للأمم المتحدة (BEC)

(مليون جنيه)

البند	٢٠٠٧/٢٠٠٦	٢٠٠٨/٢٠٠٧	٢٠٠٩/٢٠٠٨	٢٠١٠/٢٠٠٩	٢٠١١/٢٠١٠	يوليو-مارس *٢٠١١/١٠	يوليو-مارس *٢٠١٢/١١
	٥٢,٨٤١	٥٦,٦٣٠	٦٠,٤١٨	٦٩,٦٤٨	١٤٣,٠٨٩	٨٧,٨٠٦	١٢١,٥٤٢
إجمالي الصادرات	(١٥,٨)	(٧,٢)	(٦,٧)	(١٥,٣)	(١٠٥,٤)		(٣٨,٤)
١١١	١٧٢	٢٥١	٢١٤	٢٧٥	٧٥٠	٥٧٩	٥١٦
١١٢	١,٨٩٣	٥,٣٧٩	٢,٤٠٩	١,٧٣٠	٧,٤٤٤	٤,٠٤١	٤,٨٩٦
١٢١	٣٨٤	٢٣٠	٢٣٥	٤٢٢	١,٥٥٠	١,٢٥٥	١,١٦٤
١٢٢	٣,٦٠١	٢,٩١١	٤,٠٠٠	٢,٩٧٠	٦,٤١٩	٤,٠١٥	٥,٧٥٤
٢١	٢,٤٤٥	١,٦٠٢	٣,٤٠٢	١,٧٩٠	٧,٠١٣	٤,٤٦٦	٤,٠٣٢
٢٢	٢٢,٣٩٩	٢٢,١٦٧	٢٦,٨٤٨	٢٦,٣١٤	٥٣,٥٥٠	٣٢,٠١٤	٤٧,٩٥٢
٣١	٥,٢٨٩	٦,٥٩٨	٢٧٩	٦,٦٩٩	٢٠,١٨١	١١,٣١٩	٢١,٨٠٤
٣٢	٩,٧٢٧	٧,٤٣٩	١٠,٢١١	٩,٥٥٥	٢٠,٤٥٠	١٤,٠٤٨	١٤,٩٧٦
٤١	٢٦٩	١,٣٨٧	٢,٤٥٨	١٣,٢٧٣	٢,٦٥٠	٩٢٧	١,١٤٦
٤٢	٤٢٩	٤٥٤	١٩٤	٤٥٣	٨٢٥	٤٣٨	٦٩٠
٥١	٤٢	٢٦	٣٦	١٨٨	٢٥٠	٢١٩	١٣٢
٥٢	٤٩	٢٢٧	١,٣٢٨	١٥٢	١,٥٠٠	٩٢٧	٧٥٠
٥٣	١١٨	١٠٤	١٥٧	٥٣٣	١,١١٩	٧٢١	١,٢٧٨
٦١	١,٠١٧	٢,٣٦٦	٥٢٢	٢٦٩	٣,٥٣٨	١,٧٩٥	٣,٧٦٢
٦٢	٣,٣٥٩	٣,٢٧٢	٥,٩١٢	٢,٥١٧	٨,١٢٥	٥,٥٢١	٦,٢١٠
٦٣	١,٦٤٦	١,٣٣١	٢,٠٢٠	٢,٤٩٧	٧,٦١٩	٥,٤٢٥	٦,٤٤٤
٧	١,١	٨٨٥,٧	١٩٣,٠	١١,٠	١٠٨,٠	٩٦,٥	٣٦
أخرى							

المصدر: وزارة المالية - مصلحة الجمارك.

() معدل النمو عن الفترة المقابلة في العام السابق.

* بيان مبدئي

جدول (٤٥): بيانات التجارة الخارجية - الواردات
طبقاً للتصنيف الإقتصادي للأمم المتحدة (BEC)

(مليون جنيه)

البند	٢٠٠٧/٢٠٠٦					يوليو-مارس *٢٠١٢/١١	يوليو-مارس *٢٠١١/١٠
	٢٠٠٨/٢٠٠٧	٢٠٠٩/٢٠٠٨	٢٠١٠/٢٠٠٩	٢٠١١/٢٠١٠	٢٠١٢/٢٠١١	يوليو-مارس *٢٠١٢/١١	يوليو-مارس *٢٠١١/١٠
إجمالي الواردات	١٨٧,٤٩٢	٢٢٩,١٠٧	٢٤٧,٧٠٤	٢٣٨,٩٣٠	٣٢٧,٠٢٦	٢٤٣,٤٧٥	٢٦٦,٩٢١
	(٣١,٠)	(٢٢,٢)	(٨,١)	(٣,٥)-	(٣٦,٩)	(٩,٦)	
١١١ سلع غذائية أولية (للصناعة)	٧,٩٩٨	١٧,٤٤٠	١٦,٠٩٣	١٨,٠٥٢	٢٤,٦٢٨	١٩,٣٠٠	٢٣,٠٥١
١١٢ سلع غذائية أولية (للإستهلاك)	٣,٠٢٢	٣,٤٣١	٢,١٨١	٢,٧٧٠	٦,٦٠٠	٤,٧٧٣	٦,٨٦٣
١٢١ سلع غذائية مصنعة (للصناعة)	٦,١١٨	٨,٢١٥	٨,٦٥١	٧,٤٧٥	١٢,٥٩٩	٩,٠٧١	٢٠,٨٤٧
١٢٢ سلع غذائية مصنعة (للإستهلاك)	٨,١١١	٧,١٤٣	٧,٩٣١	٧,٨٢٥	١٥,٣١٠	١١,٥٦٠	١٤,٥٩٤
٢١ مستلزمات صناعية أولية	١١,٨٢٦	١٧,١٥٢	١٧,٥١٦	١٧,٥١٧	٢٨,٩٩٢	١٩,٣٣٧	٢٥,٨٢٣
٢٢ مستلزمات صناعية مصنعة	٦٧,٦٦٢	٨٩,٧٦٧	٨٩,٣٠٤	٩١,٥٠٧	١٠٧,٤٧١	٨٠,٥١٠	٨٨,٣٣٢
٣١ وقود وزيوت (خام)	٥,٧٥٨	٧,٧٣١	٥,٨٢٨	١٠,٤٥٦	٣,٦٧٠	٣,٥٩٤	٦,١٨٦
٣٢ وقود مصنع و زيوت اخرى	١١,٩٢٩	١٢,٠٥١	١٢,٢٧١	٢,٨٩٠	١٦,٢٧٨	١٢,٣٤٣	١٦,٣٨٤
٤١ سلع رأسمالية عدا معدات النقل	٣٠,٥٠٢	٢٤,٢٨٠	٣٤,٥٩٤	٢٩,٦٢٥	٤٠,١٦٥	٢٩,٩٧٢	١٧,٧١٤
٤٢ قطع غيار وأجزاء سلع رأسمالية	٧,٥٠٠	٩,٤٥٤	١١,٥٨٨	١١,٧٤٥	١٧,٠٨٧	١٣,١٩٣	١١,٤٦٠
٥١ سيارات الركوب	٦,٣٥٧	٧,٨٩٦	٧,٥٨٠	٧,٦٥٦	٧,٥٧٣	٥,٩٨٣	٥,١٦٩
٥٢ سيارات اخرى	٤,٩٧٦	٦,٣٢٨	٦,٥٥٥	٦,٣٨٧	٩,٠٥٥	٦,٦٦٣	٥,١٤٣
٥٣ قطع غيار وأجزاء لوسائل النقل	٦,٢٩٧	٧,٧٢٣	٦,٧٠٣	٧,٧٣٩	١٣,٦٤٥	١٠,٢٦٢	٩,٧٧٩
٦١ سلع إستهلاكية معمرة	٢,١٧٤	٢,٤١٦	١٠,١٨٨	٥,٠٥٠	٤,٦٢١	٣,٢١٧	٢,٧٠٧
٦٢ سلع إستهلاكية نصف معمرة	٢,٨٤٤	٢,٩٤٥	٢,٩٤٣	٣,٤٢٧	٧,٠٩٤	٥,٢٣٥	٤,٢٨٠
٦٣ سلع إستهلاكية غير معمرة	٤,٤٠٣	٥,٠٧٦	٧,٧٦٨	٨,٧٦٥	١٢,٠٥٧	٨,٣٢٠	٨,٤٧٦
٧ أخرى	١٥	٥٨	١١	٤٥	١٨٢	١٤٣	١١٥

المصدر: وزارة المالية - مصلحة الجمارك.
() معدل النمو عن الفترة المقابلة في العام السابق.
*بيان مبدئي.

جدول (٤٦): حصيلة الصادرات البترولية

(مليون دولار)						
يوليو- ديسمبر *٢٠١٢/٢٠١١	٢٠١١/٢٠١٠	٢٠١٠/٢٠٠٩	٢٠٠٩/٢٠٠٨	٢٠٠٨/٢٠٠٧	٢٠٠٧/٢٠٠٦	
٦,٧٣٩	١٢,١٣٦	١٠,٢٥٩	١١,٠٠٥	١٤,٤٧٣	١٠,١٠٨	إجمالي الصادرات البترولية
٣,٥٨٧	٥,٦٦٢	٤,٤٧٥	٤,٠٠٤	٤,٩١١	٣,١٢٨	البترول الخام
٣,١٥٢	٦,٤٧٤	٥,٧٨٤	٧,٠٠٠	٩,٥٦٢	٦,٩٨٠	منتجات بترولية

المصدر: البنك المركزي المصرى

* بيان مبدئى.

جدول (٤٧): أهم مؤشرات قطاع السياحة

يوليو- فبراير *٢٠١٢/٢٠١١	٢٠١١/٢٠١٠	٢٠١٠/٢٠٠٩	٢٠٠٩/٢٠٠٨	٢٠٠٨/٢٠٠٧	٢٠٠٧/٢٠٠٦	
٧,٢٨٢	١١,٩٣١	١٣,٧٥٨	١٢,٢٩٣	١٢,٢٩٤	٩,٧٨٨	عدد السياح الوافدين (بالآلاف سائح)
٩٠,٢٠٦	١٢٤,٥٧١	١٣٦,٣٧٠	١٢٣,٣٨٣	١٢٧,٣٧١	٩٦,٢٧٠	عدد الليالى السياحية (بالآلاف ليلة)
١٢,٤	١٠,٤	٩,٩	١٠,٠	١٠,٤	٩,٨	متوسط عدد الليالى السياحية (للسائح)
٥,٠٦١ ^{١/}	١٠,٥٨٩	١١,٥٩١	١٠,٤٨٨	١٠,٨٢٧	٨,١٨٣	الدخل من السياحة (مليون دولار)
--	٨٥	٨٥	٨٥	٨٥	٨٥	الدخل من السياحة موزعاً على عدد الليالى السياحية (دولار لكل ليلة)

المصدر: وزارة السياحة.

* بيان مبدئى.

-- بيان غير متاح.

١/ يعكس الفترة يوليو - ديسمبر ٢٠١١/٢٠١٢.

جدول (٤٨): حركة الملاحة فى قناة السويس

يوليو- مارس *٢٠١٢/٢٠١١	٢٠١١/٢٠١٠	٢٠١٠/٢٠٠٩	٢٠٠٩/٢٠٠٨	٢٠٠٨/٢٠٠٧	٢٠٠٧/٢٠٠٦	
١٣,٤٣٨	١٨,٠٥٠	١٧,٥٠٤	١٩,٣٥٤	٢١,٠٨٠	١٩,٤١٩	إجمالي عدد السفن ^{١/}
٧٠٧	٨٩٧	٧٨٧	٨١١	٨٩١	٧٩٣	صافى حمولة السفن العابرة (مليون طن)
٢,٦٨٣ ^{٢/}	٥,٠٥٣	٤,٥١٧	٤,٧٢١	٥,١٥٥	٤,١٧٠	إجمالي الحصيلة (مليون دولار)

المصدر: البنك المركزي المصرى وهيئة قناة السويس.

* مبدئى .

١/ تشمل حاويات البترول والسفن الأخرى.

٢/ يعكس الفترة يوليو - ديسمبر ٢٠١١/٢٠١٢.

جدول (٤٩): الصادرات حسب التوزيع الجغرافى

(مليون دولار)						
يوليو- ديسمبر *٢٠١٢/٢٠١١	٢٠١١/٢٠١٠	٢٠١٠/٢٠٠٩	٢٠٠٩/٢٠٠٨	٢٠٠٨/٢٠٠٧	٢٠٠٧/٢٠٠٦	
١٣,٥٨٩	٢٦,٩٩٣	٢٣,٨٧٣	٢٥,١٦٩	٢٩,٣٥٦	٢٢,٠١٨	جملة الصادرات
٥,٦٩٦	١١,٤٣٧	٨,٤٨٠	٨,٥٤٤	٩,٨٠٨	٧,٤٤٠	الإتحاد الأوروبي
٦٩١,٣	١,٧٠٥	١,٠٧٣	٨٩٩	١,٣٤٣	١,٠٤٩	الدول الأوروبية الأخرى
١,٧٥٩	٣,٦٠٠	٤,٤٠٩	٦,٤٢٢	٩,٢٧٩	٦,٨٥٠	الولايات المتحدة الأمريكية
٢,٥٦٥	٤,٨٦٥	٤,٧٦١	٣,٨٥٢	٣,١٥٦	٢,٧٣٠	الدول العربية
٢,٢٥٤	٤,٠٢٦	٣,٤٠٠	٣,١٤٤	٤,٣٦٤	٢,٩٦٩	الدول الآسيوية (غير العربية)
٢٤١	٥٤٣	٣٨١	٦٤٠	٧٨٦	٣٢٨	الدول الأفريقية (غير العربية)
١٠	١٥	١٨	١٤	٢١	٦٤	استراليا
٣٧٤	٨٠٢	١,٣٥١	١,٦٥٤	٥٩٧	٥٨٨	دول ومناطق أخرى

المصدر: البنك المركزي المصرى.

* بيان مبدئى.

جدول (٥٠): تحليل مقارن لأداء أهم المؤشرات الاقتصادية *

خدمة الدين نسبة إلى جملة متحصلات الميزان الجارى (%) ١/	الدين الخارجى نسبة للنتائج المحلى الإجمالى (%)	صادرات السلع والخدمات نسبة للنتائج المحلى الإجمالى (%)	ميزان المعاملات الجارية نسبة للنتائج المحلى الإجمالى (%)	معدل التضخم السئوى (%)	الميزان الكلى للموازنة العامة نسبة للنتائج المحلى الإجمالى (%)	معدل نمو الدخل الحقيقى للفرد (%)	النتائج المحلى الإجمالى الحقيقى (معدل التغير %)	
١- تصنيف البنك الدولى: (مجموعة الدول ذات الدخل المتوسط المنخفض) ١٢								
مصر ١٣								
٥,٩	٢٢,٨	٣٢,٦	١,٧	١١,٠	-٧,٣	٥,١	٧,١	٢٠٠٧
٣,٨	٢٠,١	٣٤,٨	٠,٥	١١,٧	-٦,٨	٥,٠	٧,٢	٢٠٠٨
٥,٢	١٦,٩	٢٥,٩	-٢,٣	١٦,٢	-٦,٩	٢,٤	٤,٧	٢٠٠٩
٤,٢	١٥,٩	٢١,٧	-٢,٠	١١,٧	-٨,١	٢,٨	٥,١	٢٠١٠
٤,٣	١٥,٢	٢٠,٧	-١,٢	١١,٠	-٩,٨	-٠,٦	١,٨	٢٠١١
متوسط دول المجموعة								
--	١٧,٠	٣٦,٢	--	٩,٥	--	٩,٧	١١,٠	٢٠٠٧
--	--	٣٥,٣	--	٦,٧	--	٦,٣	٧,٥	٢٠٠٨
--	--	٢٩,١	--	٦,٩	--	٥,٦	٦,٦	٢٠٠٩
الفلبين								
٩,٨	٣٨,١	٤٢,٥	٤,٥	٢,٩	-١,٨	٥,٣	٧,١	٢٠٠٧
--	--	٣٦,٩	٢,٢	٩,٣	-١,٥	٢,٤	٣,٧	٢٠٠٨
١٠,٣	٣٢,١	٣٢,٢	٥,٥	٣,٢	-٤,١	-٠,٥	١,١	٢٠٠٩
--	--	٣٤,٨	٥,٢	٣,٨	-٣,٧	٥,٨	٧,٣	٢٠١٠
الهند								
٥,١	١٨,٧	٢٢,٣	-١	٦,٤	-٣,٤	٧,٨	٩,٤	٢٠٠٧
--	١٩,٢	٢١,٢	-٢,٢	٨,٣	-٣,٣	٥,٨	٧,٣	٢٠٠٨
--	١٩,٥	--	-٢,٩	٩,٥	-٧,٥	٧,٥	٧,٤	٢٠٠٩
المغرب								
--	٢٠,٦	٣٧,٥	-٥,٢	٣,٩	٠,٤	٤,٣	٥,٦	٢٠٠٨
--	٢٣,٢	٢٨,٦	-٥	٠,٨	-٢,٢	٣,٧	٤,٩	٢٠٠٩
--	٢٤,٨	--	-٤,٢	٠	-٤,٢	--	٣,٣	٢٠١٠
٢- تصنيف صندوق النقد الدولى: (الشرق الأوسط وشمال أفريقيا) ١٤								
مصر ١٣								
٥,٩	٢٢,٨	٣٢,٦	١,٧	١١,٠	-٧,٣	٥,١	٧,١	٢٠٠٧
٣,٨	٢٠,١	٣٤,٨	٠,٥	١١,٧	-٦,٨	٥	٧,٢	٢٠٠٨
٥,٢	١٦,٩	٢٥,٩	-٢,٣	١٦,٢	-٦,٩	٢,٤	٤,٧	٢٠٠٩
٤,٢	١٥,٩	٢١,٧	-٢,٠	١١,٧	-٨,١	٢,٨	٥,١	٢٠١٠
٤,٣	١٥,٢	٢٠,٧	-١,٢	١١,٠	-٩,٨	-٠,٦	١,٨	٢٠١١
متوسط دول المجموعة								
١٣,٧	٢٧,٦	٥٧,٢	١٥,٢	١٠	١٠,٨	٣,١	٦	٢٠٠٧
١٤,١	٢٩,٦	--	١٥,٣	١٣,٥	١٤,٩	٢,٢	٥,٠	٢٠٠٨
١٩,٥	٣٤,٨	--	٢,٦	٦,٧	--	-٠,٥	٢,٠	٢٠٠٩
١٧,٢	٣١,٩	--	٧,٧	٦,٨	--	--	٤,٤	٢٠١٠
١٥,٣	٢٧,١	--	١١,٢	٩,٩	--	--	٤,٠	٢٠١١
إيران								
٣,٩	١٠,٤	٣٧,٨	١١,٩	١٨,٤	-٠,٧	٤,٣	٧,٨	٢٠٠٧
٤,٣	٦,٢	٣٥,٥	٧,٣	٢٥,٤	-٢,٨	٥	١,٠	٢٠٠٨
--	٦,٠	--	٤,٢	١٠,٨	--	--	١,١	٢٠٠٩
--	٥,٣	--	٦,٠	١٢,٤	--	--	--	٢٠١٠
الأردن								
--	٤٦,٨	٥١,٨	-١٧,٥	٥,٤	-٥,٥	٣,٦	٦	٢٠٠٧
--	٢٥,٨	٦٨,٥	-٩,٦	١٣,٩	-٥,٤	٢,٩	٧,٦	٢٠٠٨
--	٢١,٧	--	-٦,٣	-٠,٧	-٨,٥	--	٥,٥	٢٠٠٩
--	٢١,٦	--	-٥,٤	٥,٠	-٥,٤	--	٢,٣	٢٠١٠

-- بيان غير متاح.

* بيانات مبدئية، خاضعة للمراجعة.

١/ بخلاف التحويلات الرسمية.

٢/ بيانات دول المقارنة تم إستخراجها من الجداول الإحصائية للبنك الدولى: "Country at a Glance" وتقرير آخر التطورات الإقتصادية والأفاق المستقبلية لمنطقة الشرق الأوسط وشمال أفريقيا.

٣/ البيانات المصرية تعكس التطورات خلال الاعوام المالية من واقع المصادر المحلية.إجمالي العجز يعكس البيانات على مستوى قطاع الموازنة.

٤/ بيانات دول المقارنة تم إستخراجها من قاعدة بيانات صندوق النقد الدولى وتقارير مشاورات المادة الرابعة الخاصة بالصندوق

جدول (٥٠): تحليل مقارن لأداء أهم المؤشرات الاقتصادية (تابع) *

خدمة الدين نسبة إلى جملة متحصلات الميزان الجارى (%) ١/	الدين الخارجى نسبة للناتج المحلى الإجمالى (%)	صادرات السلع والخدمات نسبة لناتج المحلى الإجمالى (%)	ميزان المعاملات الجارية نسبة للناتج المحلى الإجمالى (%)	معدل التضخم السئوى (%)	الميزان الكلى للموازنة العامة نسبة للناتج المحلى الإجمالى (%)	معدل نمو الدخل الحقيقى للفرد (%)	الناتج المحلى الإجمالى الحقيقى (معدل التغير %)	
٣- تصنيف مؤسسة ستاندرد أند بورز: (BB درجة التصنيف) ٢/								
مصر (B+) ٣/								
٥,٩	٢٢,٨	٣٢,٦	١,٧	١١,٠	٧,٣-	٥,١	٧,١	٢٠٠٧
٣,٨	٢٠,١	٣٤,٨	٠,٥	١١,٧	٦,٨-	٥,٠	٧,٢	٢٠٠٨
٥,٢	١٦,٩	٢٥,٩	-٢,٣	١٦,٢	-٦,٩	٢,٤	٤,٧	٢٠٠٩
٤,٢	١٥,٩	٢١,٧	-٢	١١,٧	-٨,١	٢,٨	٥,١	٢٠١٠
٤,٣	١٥,٢	٢٠,٧	-١,٢	١١,٠	-٩,٨	-٠,٦	١,٨	٢٠١١
متوسط دول المجموعة								
--	--	--	-٠,٦	٦,٢	--	٤,٣	٥,٦	٢٠٠٦
--	--	--	-٠,٦	٦,٢	--	٥,٨	٦,٢	٢٠٠٧
--	--	--	--	--	-١,٢	-٠,٢	--	*٢٠٠٨
الهند (BBB-) ٤/								
٥,١	١٨,٧	٢٢,٣	-١	٦,٤	-٣,٤	٧,٨	٩,٤	٢٠٠٧
--	١٩,٢	٢١,٢	-٢,٢	٨,٣	-٣,٣	٥,٨	٧,٣	٢٠٠٨
--	١٩,٥	--	-٢,٩	٩,٥	-٧,٥	٧,٥	٧,٤	٥/ ٢٠٠٩
تونس (BBB+) ٥/								
٢٦,٤	٥٨,٣	٤٩,٤	-٢	٤,٥	-٢,٩	٤,٣	٥,٤	٢٠٠٦
٣١,١	٥٤,٩	٥٣,٨	-٢,٥	٣,١	-٣	٥,٣	٦,٣	٢٠٠٧
--	٥١,٨	٦٢,٢	-٤,٢	٥	-٣	٣,٦	٤,٦	٢٠٠٨
الفلبين (BB-) ٦/								
١٨,٣	٤٣,٣	--	٤,٩	٢,٨	-١,٦	٥,٠	٧,١	٢٠٠٧
--	--	--	٢,٥	٩,٣	--	١,٨	٣,٨	٢٠٠٨
١٠,٣	٣٢,١	٣٢,٢	٥,٥	٣,٢	-٤,١	-٠,٥	١,١	٥/ ٢٠٠٩
--	--	٣٤,٨	٥,٢	٣,٨	-٣,٧	٥,٨	٧,٣	٥/ ٢٠١٠

-- بيان غير متاح.

* بيانات مبدئية ، خاضعة للمراجعة.

١/ بخلاف التحويلات الرسمية.

٢/ بيانات دول المقارنة تم استخراجها من قاعدة ستاندرد أند بورز الا اذا ذكر خلاف ذلك

٣/ البيانات المصرية تعكس التطورات خلال الاعوام المالية من واقع المصادر المحلية.

٤/ يعكس التصنيف طويل الأجل للعملة المحلية .و يلاحظ أن التصنيف الائتماني لدول المقارنة يرجع الى أحدث البيانات المتاحة (٢٠٠٨، ٢٠٠٩، ٢٠١٠)

٥/ تم استخراج البيانات من صندوق النقد الدولي وتقارير مشاورات المادة الرابعة الخاصة بالصندوق .

جدول (٥١): تحليل مقارن لأداء البورصة المصرية^{١/}

السوق		مارس-١١		ديسمبر-١١		مارس-١٢	
		مضاعف الربحية		العائد على الكوبون %		مضاعف الربحية	
		العائد على الكوبون %		مضاعف الربحية		العائد على الكوبون %	
الشرق الأوسط / أفريقيا							
مصر ^{٢/}		١٢,٣٥		١٠,٤٧		٨,٧٣	
المغرب		٢٢,٨٠		١٦,٢٤		٣,٧٣	
جنوب أفريقيا		١٣,٦٢		١٦,١٠		٣,٣٤	
أمريكا اللاتينية ^{٣/}							
البرازيل		٧,٦٧		٦,٢٢		٣,٨٤	
شيلي		٢٠,٦٤		١٥,٨٦		٢,٧١	
المكسيك		١٩,٤٠		١٩,٢٦		٢١,٠١	
بيرو		١٧,٤٩		١٤,٩٠		٢,٧٣	
آسيا							
الصين		٦,٨٦		٤,١٠		٢,٣٣	
الهند		٢٠,٠٨		١٣,٠٤		١,٥٣	
اندونيسيا		٢٣,٨٢		٢١,١٠		٢,٠٢	
كوريا		١٥,١٦		٧,٩٥		١,٢٦	
ماليزيا		١٨,١٢		١٦,٠٧		٢,٩٨	
الفلبين		١٦,١٩		١٤,٠٦		٢,٠٨	
تايوان		٢١,٩٢		١٢,٦٠		٤,١٨	
تايلاند		١٤,٢١		١٣,٨٥		٢,٩٧	
أوروبا							
جمهورية التشيك		١٠,٧٢		٩,٣٧		٧,٤٦	
المجر		١٤,٢٢		٩,٩٤		٢,٣٠	
بولندا		١٤,٩٧		١٠,٥٢		٤,٧٠	
روسيا		٩,٣٩		٤,٩٢		٠,٩٤	
تركيا		١١,٦٧		٨,٨٨		٢,٥٤	

المصدر: النشرة الشهرية للبورصة المصرية.

١/ جدير بالذكر أنه تم إغلاق البورصة المصرية خلال الفترة من ٢٨/١/٢٠١١ وحتى ٢٢/٣/٢٠١١ عقب الأحداث في مصر.

٢/ المؤشرات المصرية مبنية على أداء أنشط ٥٠ شركة في البورصة.

٣/ تم استبعاد فنزويلا من مؤشرات ستاندرد آند بورز/ هيئة التمويل الدولية للأسواق الناشئة في ١١ ابريل ٢٠٠٧.