



التقرير المالى الشهرى

تقرير إحصائى دورى يصدر عن وزارة المالية كل شهر

إعداد :

ساره عيد

إقتصادى أول - رئيس تحرير

ومساعد رئيس الوحدة للإصدارات و النشرات الإقتصادية و المالية

حازم محمود

إقتصادى

نادين فهمى

إقتصادى

زياد عامر

إقتصادى

فاطمة العشماوى

محلل اقتصادى

رنا ليمونة

محلل اقتصادى

كرم رسمى

تصميم

محمود سليمان

تصميم

أبراج وزارة المالية

إمتداد شارع رمسيس

القاهرة - مصر

للإشتراك :

رجاء إرسال الطلب الى العنوان أو من خلال رقم الفاكس أدناه، أو تحميل ملف

الطلب من الموقع الإلكتروني للوزارة : www.mof.gov.eg

والضغط على إرسال. للإستفسار و الإستعلام رجاء إرسال

فاكس: ٢٦٨٦١٥٦١ (٢٠٢)

تقديم

واجه الإقتصاد المصرى العديد من التحديات الصعبة منذ يناير ٢٠١١ على الصعيدين الإقتصادى والسياسى، ولا تزال التأثيرات المصاحبة لطول الفترة الإنتقالية تلقى بظلالها على أداء الإقتصاد ومؤشراته المختلفة، وعلى قدرة الإقتصاد على النمو بالمعدلات الطبيعية، وتوليد الموارد التى تسمح بمواجهة متطلبات تحسين مستوى معيشة المواطنين وتدعيم العدالة الإجتماعية.

وتسعى وزارة المالية إلى تطبيق سياسات مالية منضبطة تسمح بتنشيط الإقتصاد والإستجابة للمطالب الإجتماعية المشروعة لتحسين الخدمات العامة مثل التعليم والصحة والإسكان، وتوفير الحماية للفئات الأولى بالرعاية، ولكن فى نفس الوقت إتخاذ التدابير لتمويل هذه المتطلبات من موارد مالية حقيقية ومرتبطة بالنشاط الإقتصادى ومع توزيعها بشكل عادل على المجتمع، وبما يحقق الإستقرار والإستدامة المالية، وتشجيع الإستثمار ورفع معدلات التشغيل.

ومع التقدم الملحوظ فى تنفيذ إستحقاقات خارطة الطريق السياسية والمضى بخطى إيجابية نحو تأسيس نظام حكم مبنى على مؤسسات ديموقراطية ومشاركة مجتمعية فى إتخاذ القرار، فإن الحاجة تبدو ماسة أكثر من أى وقت مضى إلى وجود نقاش جاد حول قضايا المجتمع الأساسية، وطرح أفكار إيجابية مبنية على أسس وبيانات حقيقية ومحدثة، لمواجهة التحديات الجسيمة الحالية والتوجه نحو مستقبل أفضل لهذا الجيل وللأجيال المقبلة.

وفى هذا الإطار ولضمان قدر أكبر من الشفافية والمساءلة ومشاركة المواطنين فى عملية صنع القرار، تلتزم وزارة المالية بالاستمرار فى دورها القيادى لتوفير مجموعة متكاملة من البيانات والمؤشرات لأداء الإقتصاد المصرى من خلال إصدار هذا التقرير وتحديثه بشكل دورى ومستمر.

أتمنى أن يجد القراء المعلومات الواردة بهذا التقرير مفيدة ومثمرة، كما نتطلع إلى تعليقاتكم واقتراحاتكم لإرسالها على البريد الإلكتروني التالى: fm@mof.gov.eg

والله الموفق،

وزير المالية

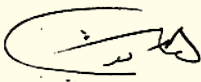

هانى قدرى دميان

الفهرس

أ - ج	قائمة الجداول
د	قائمة الرسوم البيانية
هـ - ف	ملخص تنفيذى
١ - ٧	القسم الأول نظرة عامة على الأداء الإقتصادي و المالى
١١ - ١٣	القسم الثانى مؤشرات الإقتصاد العينى و الحقيقى
١٧ - ٢١	القسم الثالث الأسعار المحلية
٢٥ - ٣٢	القسم الرابع مؤشرات المالية العامة
٣٥ - ٤٢	القسم الخامس الدين الحكومى و هيكل المديونية
٤٥ - ٥٢	القسم السادس المؤشرات النقدية
٥٥ - ٦١	القسم السابع القطاع المالى و الإستثمارات
٦٥ - ٧٣	القسم الثامن معاملات القطاع الخارجى
٧٧ - ٧٩	القسم التاسع مقارنة تحليلية لأداء الإقتصاد المصرى

قائمة الجداول

٧-١	القسم الأول : نظرة عامة على الأداء الإقتصادي و المالي
١	أ- الإقتصاد العيني (بالأسعار الجارية)
١	ب- مؤشرات الإقتصاد العيني و الحقيقي و مصادر النمو
٢	ج- السكان و التشغيل
٢	د- الأسعار المحلية (متوسط الفترة)
٣	هـ- مؤشرات المالية العامة
٤	و- ملخص الدين العام المحلي (بالمليون جنيه، رصيد نهاية الفترة)
٤	ز- إجمالي الدين العام الخارجى (مليون دولار، رصيد نهاية الفترة)
٤	ح- خدمة الدين الحكومى (مليون جنيه، تدفقات)
٥	ط- المؤشرات النقدية (نهاية الفترة)
٦	ى- القطاع المالى والاستثمارات
٧	ك- معاملات القطاع الخارجى

١٣-١١	القسم الثانى : مؤشرات الاقتصاد العيني و الحقيقي
١١	جدول (١) الناتج المحلى الإجمالى بحسب الموارد و الإستخدامات بأسعار السوق (أسعار جارية)
١٢	جدول (٢) الناتج المحلى الإجمالى بتكلفة عوامل الإنتاج موزعاً بحسب القطاعات الإقتصادية (أسعار جارية)
١٣	جدول (٣) إجمالى الإستثمارات موزعة بحسب القطاعات الإقتصادية

٢١-١٧	القسم الثالث : الأسعار المحلية
١٧	جدول (٤) معدلات التضخم السنوية فى الأرقام القياسية للأسعار المحلية
١٨	جدول (٥) معدلات التضخم السنوية لأسعار المستهلكين
١٩	جدول (٦) معدل التضخم السنوى لأسعار المنتجين طبقاً للنشاط الأقتصادى
٢٠	جدول (٧) معدل التضخم السنوى لأسعار المنتجين طبقاً للإستخدام النهائى
٢٠	جدول (٨) معدل التضخم السنوى لأسعار المنتجين طبقاً لدرجة التصنيع
٢١	جدول (٩) تطور أسعار الصرف

٣٢-٢٥	القسم الرابع : مؤشرات المالية العامة
٢٥	جدول (١٠) ملخص المعاملات المالية للحكومة
٢٦-٢٧	جدول (١١) ملخص المعاملات الرئيسية للموازنة العامة : القطاع الحكومى
٢٨	جدول (١٢ أ-) هيكل الإيرادات العامة (الإيرادات الضريبية)
٢٩	جدول (١٢ ب) هيكل الإيرادات العامة (الإيرادات غير الضريبية)
٣٠	جدول (١٣) توزيع المتحصلات الجمركية بحسب التصنيف الوظيفى للواردات
٣١-٣٢	جدول (١٤) هيكل المصروفات العامة

٤٢-٣٥	القسم الخامس : الدين الحكومى و هيكل المديونية
٣٥	جدول (١٥) ملخص الدين العام المحلى
٣٦	جدول (١٦) الدين المحلى لأجهزة الموازنة العامة
٣٧	جدول (١٧) الدين المحلى للحكومة العامة
٣٨	جدول (١٨) الدين العام المحلى
٣٩	جدول (١٩) إجمالى الدين العام الخارجى
٤٠	جدول (٢٠) خدمة الدين الحكومى (داخلى و خارجى)
٤١	جدول (٢١) إصدارات الاوراق المالية الحكومية (اذون و سندات)
٤١	جدول (٢٢) إصدارات الاوراق المالية الحكومية (اذون و سندات) الربع سنوية
٤٢	جدول (٢٣) تطور معدلات العائد حتى تاريخ الإستحقاق لسندات الخزانة

قائمة الجداول (تابع)

٥٢-٤٥	القسم السادس : المؤشرات النقدية
٤٥	جدول (٢٤) تطور المؤشرات النقدية الرئيسية
٤٦-٤٧	جدول (٢٥) المسح المصرفي لأهم إجماليات السيولة المحلية (الأصول و الإلتزامات المقابلة)
٤٨	جدول (٢٦) نقود الإحتياط و الأصول المقابلة
٤٩	جدول (٢٧) الودائع لدى البنوك
٥٠	جدول (٢٨) التسهيلات الائتمانية من البنوك
٥١	جدول (٢٩) هيكل أسعار الفائدة المحلية
٥٢	جدول (٣٠) متوسط أسعار عائد المعاملات البنينية بين البنوك (الإنترنتك)

٦١-٥٥	القسم السابع : القطاع المالي و الإستثمارات
٥٥	جدول (٣١) المؤشرات الرئيسية لسوق المال
٥٦	جدول (٣٢) عمليات الإستحواذ في السوق المصرية
٥٧	جدول (٣٣) أهم الشركات التي تم خصصتها أو تصفيتا
٥٧	جدول (٣٣) تطور برنامج الخصخصة
٥٨	جدول (٣٤) أداء مؤشرات IFCG للأسواق الناشئة
٥٩	جدول (٣٥) الأرضة القائمة لأذون الخزانة وفقاً للقطاعات الحائزة لها
٦٠	جدول (٣٦) محفظة الأوراق المالية لدى البنوك
٦١	جدول (٣٧) صافي الإستثمارات الأجنبية المباشرة موزعة بحسب الدول

٧٣-٦٥	القسم الثامن : معاملات القطاع الخارجى
٦٥	جدول (٣٨) ميزان المدفوعات - ميزان المعاملات الجارية (بيان سنوى)
٦٦	جدول (٣٩) ميزان المدفوعات - ميزان المعاملات الرأسمالية (بيان سنوى)
٦٧	جدول (٤٠) ميزان المدفوعات - ميزان المعاملات الجارية (بيان ربع سنوى)
٦٨	جدول (٤١) ميزان المدفوعات - ميزان المعاملات الرأسمالية (بيان ربع سنوى)
٦٩	جدول (٤٢) مؤشرات قياس أداء معاملات القطاع الخارجى
٧٠	جدول (٤٣) بيانات التجارة الخارجية : الميزان التجارى طبقاً للتصنيف الوظيفى للأمم المتحدة
٧١	جدول (٤٤) بيانات التجارة الخارجية : الصادرات طبقاً للتصنيف الوظيفى للأمم المتحدة
٧٢	جدول (٤٥) بيانات التجارة الخارجية : الواردات طبقاً للتصنيف الوظيفى للأمم المتحدة
٧٣	جدول (٤٦) حصيلة الصادرات البترولية
٧٣	جدول (٤٧) أهم مؤشرات قطاع السياحة
٧٣	جدول (٤٨) حركة الملاحة فى قناة السويس
٧٣	جدول (٤٩) الصادرات حسب التوزيع الجغرافى

٧٩-٧٧	القسم التاسع : مقارنة تحليلية لأداء الإقتصاد المصرى
٧٨ - ٧٧	جدول (٥٠) تحليل مقارن لأداء أهم المؤشرات الاقتصادية
٧٩	جدول (٥١) أنشط ١٠ شركات من حيث كمية وقيمة التداول

قائمة الرسوم البيانية

القسم الأول : نظرة عامة على الأداء الإقتصادي و المالي

شكل (١)	تطور الناتج المحلي الإجمالي الحقيقي و مصادر النمو موزعة بحسب القطاعات ومصادر النمو موزعة بحسب بنود الانفاق
شكل (٢)	معدلات التضخم و أهم مصادر ها (نهاية الفترة)
شكل (٣)	المؤشرات المالية الأساسية (نسبة للناتج المحلي الإجمالي)
شكل (٤)	اجمالي الدين العام (المحلي و الخارجى)
شكل (٥)	معدلات النمو فى السيولة المحلية (معدل سنوى)

القسم الثانى : مؤشرات الإقتصاد العينى و الحقيقي

شكل (٦)	تطور معدلات نمو الناتج المحلي الإجمالي الحقيقي
---------	--

القسم الثالث : الأسعار المحلية

شكل (٧)	تطور معدلات التضخم السنوية
شكل (٨)	تطور سعر صرف الجنيه المصرى مقابل الدولار الأمريكى

القسم الرابع : مؤشرات المالية العامة

شكل (٩)	مؤشرات مختارة لتحليل الموازنة
شكل (١٠)	مؤشرات خدمة الدين – القطاع الحكومى (نسبة للناتج المحلي الإجمالي)
شكل (١١)	هيكل الإيرادات الضريبية
شكل (١٢)	تحليل الإيرادات الجمركية
شكل (١٣)	التقسيم الوظيفى للمصروفات العامة

القسم الخامس : الدين الحكومى و هيكل المديونية

شكل (١٤)	أسعار الفائدة على الاوراق المالية الحكومية
----------	--

القسم السادس : المؤشرات النقدية

شكل (١٥)	مؤشرات نقدية مختارة
شكل (١٦)	النقود و أشباه النقود
شكل (١٧)	معدلات الدولار
شكل (١٨)	توزيع التسهيلات الائتمانية الممنوحة للجهات غير الحكومية بحسب القطاعات
شكل (١٩)	تطور معدلات الفائدة على الودائع و الإقراض
شكل (٢٠)	تطور أسعار الإنترنتك و عائد أدون الخزانة

القسم السابع : القطاع المالى و الإستثمارات

شكل (٢١)	رأس المال السوقى بحسب القطاعات
شكل (٢٢)	تطور تدفقات الاستثمار الأجنبى المباشر إلى مصر

القسم الثامن : معاملات القطاع الخارجى

شكل (٢٣)	توزيع متحصلات ميزان المعاملات الجارية
شكل (٢٤)	مؤشرات مختارة لمعاملات القطاع الخارجى (نسبة للناتج المحلي الإجمالي)

ملخص تنفيذي

تشير أحدث البيانات المنشورة إلى تحقيق **الناتج المحلي الإجمالي الحقيقي** معدل نمو متواضع قدره ١,٢ % خلال النصف الأول من العام المالي ٢٠١٣/٢٠١٤، وهو ما كان متوقعاً في ضوء التطورات السياسية والأمنية خلال تلك الفترة. كما تجدر الإشارة إلى أن حزم تحفيز الاقتصاد لم تنعكس بشكل واضح في معدل نمو الناتج خلال فترة الدراسة، حيث لم تكن الحزم التحفيزية قد دخلت حيز التنفيذ بعد. إلا أنه من المتوقع أن يشهد الأداء خلال النصف الثاني من العام المالي تطوراً إيجابياً أكثر وضوحاً خاصة مع تسارع وتيرة تنفيذ الإستثمارات المشار إليها.

وتعمل الحكومة حالياً على تقديم حزمة تحفيزية إضافية لمساندة القطاعات الأكثر إسهاماً في دفع حركة النشاط الاقتصادي والتشغيل مثل قطاعات الصناعة والإسكان والتشييد والاتصالات و السياحة. وسوف تركز الحزمة الجديدة على إزالة الاختناقات التي تواجه القطاعات الرئيسية مما يتيح المجال للقطاع الخاص بإستعادة نشاطاته وتوفير المزيد من فرص العمل وبالتالي خفض معدلات البطالة.

فيما يخص المؤشرات المالية، إستمر **العجز الكلي** في الإنخفاض خلال التسعة أشهر الأولى من العام المالي ٢٠١٣/٢٠١٤ ليسجل نحو ٧,١ % من الناتج المحلي، مقارنة بعجز قدره ١٠ % خلال الفترة المماثلة من العام السابق، ويرجع ذلك في الأساس نتيجة إرتفاع الإيرادات الضريبية والمنح، مما فاق معدلات الإنفاق على الإستثمارات خلال فترة الدراسة. بالإضافة إلى ذلك فقد بلغ **إجمالي دين الموازنة العامة (محلي وخارجي)** ١٧٥١ مليار جنيه في ديسمبر ٢٠١٣ (نحو ٨٥ % من الناتج المحلي الاجمالي)، مقارنة بـ ١٦٤٤ مليار جنيه في نهاية يونيو ٢٠١٣ (نحو ٩٤ % من الناتج المحلي الاجمالي). أما بالنسبة للدين الخارجي، فتجدر الإشارة إلى ما يلي:

- **استقرار نسبة خدمة الدين الخارجي إلى إجمالي الصادرات السلعية والخدمية** عند ٦,٢ % كمتوسط منذ عام ٢٠٠٨/٢٠٠٩ حتى عام ٢٠١٣/٢٠١٢، بينما إنخفضت هذه النسبة لتصل إلى ٥ % بنهاية ديسمبر ٢٠١٣، مما يدل على استقرار مستوى سداد الدين وخدماته.

- **إنخفاض نسبة الدين الخارجي قصير المدى إلى إجمالي الدين الخارجي**، لتسجل ٦,٢ % في ديسمبر ٢٠١٣ مقارنة بـ ١٧,١ % في ديسمبر ٢٠١٢. وهو ما يمكن تفسيره بشكل جزئي في ضوء إلغاء وديعة لدولة قطر بـ ٢ مليار دولار، بالإضافة إلى سداد وديعة قطرية أخرى بمبلغ ١ مليار دولار ومما انعكس على البيانات بنهاية شهر ديسمبر ٢٠١٣.

أما بالنسبة للتطورات النقدية، فقد ارتفعت **السيولة المحلية** ولكن بمعدلات أبطأ حيث بلغت معدلات النمو السنوية نحو ١٧ % و ١٦,٧ % خلال شهري فبراير ويناير ٢٠١٤، على التوالي، مقارنة بمتوسط معدلات نمو قدرها ١٨,٨ % خلال النصف الأول من العام المالي ٢٠١٣/٢٠١٤. وجدير بالذكر، أن تلك التطورات النقدية قد إنعكست بشكل نسبي على **معدل التضخم السنوي لحضر الجمهورية** والذي إستقر عند ٩,٨ % خلال شهر مارس ٢٠١٤ للشهر الثاني على التوالي، مقارنة بمتوسط بلغ ١٠,٩ % خلال الستة أشهر الأولى من العام المالي ٢٠١٣/٢٠١٤.

شهد **ميزان المدفوعات** تحسناً ملحوظاً خلال النصف الأول من العام المالي ٢٠١٣/٢٠١٤، محققاً **فائض** كلى بلغ نحو ٢ مليار دولار (٠,٧% من الناتج المحلي)، مقابل عجز قدره ٠,٦ مليار دولار خلال نفس الفترة من العام المالي السابق. بالإضافة إلى ذلك، فقد ارتفع رصيد الإحتياطي من النقد الأجنبي خلال شهر مارس ٢٠١٤ ليصل إلى ١٧,٤ مليار دولار - وذلك نتيجة إرتفاع العملات الأجنبية - وقد حقق بذلك رصيد الإحتياطي النقدي نمواً إيجابياً للشهر الثالث على التوالي، بعد تراجع استمر منذ شهر يوليو ٢٠١٣.

القطاع العيني...

حقق معدل نمو الناتج المحلي الإجمالي الحقيقي ١,٢% خلال النصف الأول من العام المالي ٢٠١٣/٢٠١٤ مقابل ٢,٤% خلال نفس الفترة من العام المالي السابق، وهو ما يعتبر معدل نمو منخفض ولكن متوقعاً خاصة في ضوء التطورات السياسية وما تبعها من فرض لحالة الطوارئ وحظر التجوال خلال تلك الفترة.

خمس قطاعات رئيسية قامت بدفع معدلات النمو خلال النصف الأول من ٢٠١٣/٢٠١٤.

- **فعلى جانب العرض،** يعتبر كل من قطاع الزراعة و قطاع الحكومة العامة من أهم القطاعات المحركة للنمو، حيث سجلا معدلات نمو تقدر بـ ٣,٥% و ٥,٥% على التوالي، مما ساهم في نمو الناتج المحلي الإجمالي بنحو ٠,٦ و ٠,٥ نقطة مئوية على التوالي مقارنة بـ ٠,٥ و ٠,٣ نقطة مئوية خلال نفس الفترة من العام المالي السابق. بالإضافة إلى ذلك، فقد حقق قطاع تجارة الجملة والتجزئة معدل نمو قدره ٣,٢% بنسبة مساهمة في الناتج نحو ٠,٤ نقطة مئوية مقارنة بـ ٠,٣ نقطة مئوية خلال نفس الفترة من عام ٢٠١٢/٢٠١٣. بينما شهد قطاعي الصناعات التحويلية الغير بترولية والتشييد والبناء معدلات نمو تبلغ ٢,٣% و ٣,٩% (بنسبة مساهمة مماثلة للعام المالي السابق وهي ٠,٣ و ٠,٢ نقطة مئوية) على التوالي، ومن الجدير بالذكر أن جميع القطاعات المذكورة أعلاه تمثل نحو ٥٦% من إجمالي الناتج المحلي الحقيقي خلال فترة الدراسة.

أما بالنسبة لقطاعي السياحة وإستخراج الغاز الطبيعي، فقد شهدا تراجعاً ملحوظاً، حيث تأثرت السياحة بعدد من الأحداث المؤسفة مما أدى إلى تراجع معدلات النمو الخاصة بها بنسبة ٣٠% مقارنة بنفس الفترة من العام المالي السابق، بينما تراجع قطاع إستخراج الغاز الطبيعي بنسبة ٨,٢% مسهماً بشكل سلبي في معدل النمو المحقق خلال فترة الدراسة.

إسهامات بنود الإنفاق في نمو الناتج المحلي الإجمالي (نقطة مئوية)
(٢٠١٠/٢٠٠٩ - يوليو-ديسمبر ٢٠١٣/٢٠١٤)

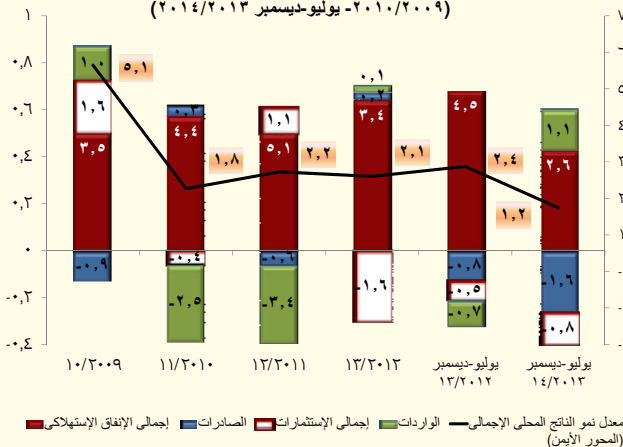

الإستثمارات المنفذة من قبل القطاعات المختلفة (%)
يوليو-ديسمبر ٢٠١٣/٢٠١٤

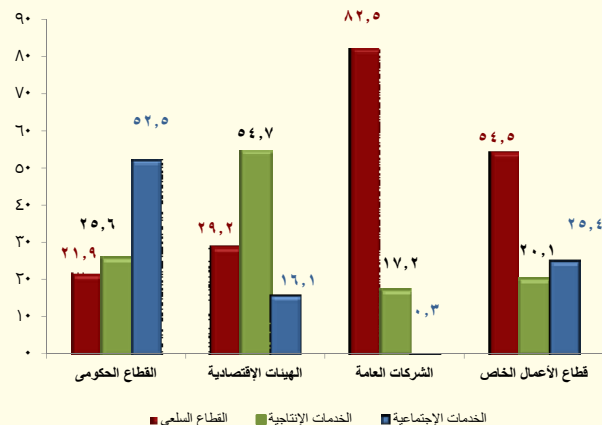

- أما على جانب الطلب، فقد حقق الاستهلاك الخاص خلال فترة الدراسة معدل نمو بلغ نحو ٢,٥% وهو ما يعتبر متواضعاً، إذا ما قورن بـ ٤,٢% (معدل النمو في الربع الأول من نفس السنة المالية)، كما يشير إلى أن معدل النمو في الربع الثاني كان قد حقق نحو ٠,٨%. بالإضافة إلى ذلك، فقد حقق معدل نمو الاستهلاك العام ٤,٨% خلال النصف الأول من العام المالي، مقارنة بـ ٥,٦% خلال الربع الأول من العام المالي، ما يشير إلى تباطؤ معدل النمو خلال الربع الثاني إلى ٣,٦%.

فيما استمرت الاستثمارات في الانخفاض، مسجلة معدل مساهمة في النمو بالسالب بلغ ٠,٨ نقطة مئوية خلال النصف الأول من العام المالي ٢٠١٣/٢٠١٤، مقارنة بـ ٠,٥ نقطة مئوية خلال نفس الفترة من العام المالي السابق.

أما بالنسبة لتوزيع إجمالي الاستثمارات بحسب القطاعات الإقتصادية (بالأسعار الجارية) فيتبين أن القطاع العام (والذي يشمل كل من القطاع الحكومي، الهيئات الإقتصادية وقطاع الأعمال العام) قد نفذ نحو ٢٥,٦% من إجمالي الاستثمارات خلال فترة الدراسة، بينما قام القطاع الخاص بتنفيذ نسبة ٧٤,٤% المتبقية من الاستثمارات. وتجدر الإشارة إلى أن نصف الاستثمارات المنفذة من القطاع الحكومي قد تم توجيهها إلى قطاع الخدمات الإجتماعية.

وفي نفس الوقت، حقق صافي الصادرات معدل مساهمة بالسالب في النمو بلغ ٠,٥ نقطة مئوية، مقارنة بـ ١,٦ نقطة مئوية، حيث انخفضت الصادرات بنسبة ٩,٥% (معدل مساهمة -١,٦ نقطة مئوية مقارنة بـ ٠,٨ نقطة مئوية في العام الماضي). فيما انخفضت الواردات بنسبة ٤,٢% خلال النصف الأول من العام المالي، محققة معدل مساهمة بالموجب بلغ ١,١ نقطة مئوية، مقارنة بـ ٠,٧ نقطة مئوية خلال نفس الفترة من العام المالي السابق.

على نحو آخر، فقد انخفض مؤشر الإنتاج الصناعي بنسبة ٧% خلال شهر فبراير ٢٠١٤، ليسجل ١٧٩,٥ نقطة مقارنة بـ ١٩٣ نقطة في شهر يناير ٢٠١٤، إلا أنه ما زال أعلى من المستوى الذي شهده المؤشر في كل من شهر يونيو ٢٠١٣ (١٧٣,٤ نقطة) وشهر ديسمبر ٢٠١٣ (١٥١,٦ نقطة).

أما عن تطورات سوق رأس المال المحلي، فقد انخفض مؤشر EGX ٣٠ خلال شهر مارس ٢٠١٤ بـ ٣٢٢ نقطة ليصل إلى ٧٨٠,٥ نقطة مقارنة بمستواه المحقق في فبراير ٢٠١٤ والذي بلغ ٨١٢٧ نقطة. وفي نفس الوقت، فقد انخفض أيضاً رأس المال السوقي خلال شهر الدراسة بـ ٣,٥% ليسجل ٤٧٠ مليار جنيه (حوالي ٢٢,٩% من الناتج المحلي الإجمالي)، مقارنة برصيد قدره ٤٨٧ مليار دولار خلال الشهر السابق. وهو ما يمكن تفسيره في ضوء عمليات جنى أرباح من المستثمرين والذي يعرف بالحركة التصحيحية في السوق (Market Correction). وعلى الرغم مما سبق، فقد ارتفع حجم التداولات في السوق بنسبة ١٤% خلال شهر مارس ٢٠١٤، ليسجل ٢٩,٣ مليار جنيه، مقارنة بشهر فبراير، كما سجل معدل نمو بلغ ٩٠% مقارنة بشهر ديسمبر ٢٠١٣، وهو ما يشير إلى زيادة حركة البيع والشراء خلال شهر الدراسة.

تطورات الأداء المالي...

استمر العجز الكلي في الإنخفاض خلال التسعة أشهر الأولى من عام ٢٠١٣/٢٠١٤ مقارنة بنفس الفترة من العام السابق، وهو ما يمكن تفسيره في ضوء إرتفاع الإيرادات الضريبية والمنح، مما فاق معدلات الإنفاق على الإستثمارات خلال فترة الدراسة، كما يتضح من الشكل التالي:

استمرار
إنخفاض
العجز الكلي
للموازنة
العامة للدولة..

العجز الكلي خلال يوليو- مارس ١٣/١٢	العجز الكلي خلال يوليو- مارس ١٤/١٣
١٧٥,٩ مليار جنيه (١٠% من الناتج المحلي)	١٤٥ مليار جنيه (٧,١% من الناتج المحلي)
الإيرادات:	الإيرادات:
٢٠٨,٢ مليار جنيه (١١,٩% من الناتج المحلي)	٢٨٢,٧ مليار جنيه (١٣,٨% من الناتج المحلي)
المصروفات:	المصروفات:
٣٨٢,٥ مليار جنيه (٢١,٨% من الناتج المحلي)	٤٢٣ مليار جنيه (٢٠,٦% من الناتج المحلي)

المصدر: وزارة المالية، وحدة السياسات المالية الكلية

على جانب الإيرادات،

إرتفعت الإيرادات بشكل ملحوظ خلال فترة الدراسة بنحو ٣٥,٨% محققة ٢٨٢,٧ مليار جنيه (١٣,٨% من الناتج المحلي)، ويأتى ذلك على خلفية إرتفاع الإيرادات الضريبية (٨,٢% من الناتج المحلي)، وإرتفاع الإيرادات غير الضريبية (٥,٥% من الناتج المحلي) بـ ٨,٣%، و ١١,٨% على التوالي.

إرتفعت
الإيرادات
الضريبية وغير
الضريبية خلال
فترة الدراسة...

وتأتى الزيادة فى الإيرادات الضريبية فى ضوء إرتفاع كافة أبواب الإيرادات فيما عدا الضرائب على السلع والخدمات، وضرائب أخرى، نتيجة لتراجع كل من ضرائب على سلع جدول رقم "١" محلية بـ ٢٠% (خاصة إنخفاض ضرائب المبيعات على المنتجات البترولية)، وإنخفاض ضريبة المبيعات على الخدمات بـ ٨,٦% (خاصة الخدمات المقدمة فى الفنادق والمطاعم السياحية، والاتصالات).

ويمكن تفسير الزيادة المحققة فى الإيرادات الضريبية فى الأساس نتيجة إلى ما يلى:

إرتفاع الحصيلة من الضرائب على الدخل والأرباح والمكاسب
الرأسمالية بنحو ١٢,٤ مليار جنيه (بنسبة ١٩,٨%) لتحقق ٧٥,٣
مليار جنيه (٣,٧% من الناتج المحلي)

فى ضوء إرتفاع المتحصلات من كل من:

- الضرائب على المرتبات المحلية بنحو ١,٩ مليار جنيه.
- الضرائب من النشاط التجارى والصناعى بنحو ٠,٨ مليار جنيه.
- المتحصلات من الهيئة العامة للبترول بنحو ١٤,٩ مليار جنيه لتحقيق ٣٠,٦ مليار جنيه (١,٥% من الناتج المحلي)، فى ضوء التسوية الثانية التى تمت خلال شهر يناير ٢٠١٤.

ارتفاع الحصيلة من الضرائب على الممتلكات بنحو ٢ مليار جنيه
(بنسبة ١٧,٢%) لتحقيق ١٤ مليار جنيه (٠,٧% من الناتج المحلي)

في ضوء ارتفاع الحصيلة من عوائد الأذون والسندات على الخزنة العامة بنسبة ٢١,٣% لتحقيق ١١,٥ مليار جنيه (٠,٦% من الناتج المحلي)

ارتفاع الحصيلة من الضرائب على التجارة الدولية بنحو ٠,٣ مليار جنيه
(بنسبة ٢,٨%) لتحقيق ١٢,٤ مليار جنيه (٠,٦% من الناتج المحلي)

في ضوء ارتفاع حصيلة الضرائب الجمركية القيمية بنسبة ٥,٢% لتحقيق ١١,٩ مليار جنيه (٠,٦% من الناتج المحلي)

§ على جانب الإيرادات غير الضريبية:

يمكن تفسير الإرتفاع في الإيرادات غير الضريبية في الأساس نتيجة ما يلي:

- إرتفاع المنح لتحقيق نحو ٥١,٤ مليار جنيه (٢,٥% من الناتج المحلي) خلال فترة الدراسة وذلك نتيجة ؛

• زيادة المنح بمبلغ ٢٩,٧ مليار جنيه وهو ما يمثل إستخدام جزء من مبالغ المنح الخليجية المودعة لدى البنك المركزي وفقاً للقرار الجمهوري رقم ١٠٥ لعام ٢٠١٣.

• ورود منح نقدية بمبلغ ٢١ مليار جنيه المعادل لمبلغ ٣ مليار دولار من دول الخليج.

- إرتفاع أرباح الأسهم المحولة من كل من الهيئة العامة للبترول بنحو ٧ مليار جنيه، وأرباح الأسهم المحولة من البنك المركزي بنحو ٤,٨ مليار جنيه، وأرباح الأسهم المحولة من هيئة قناة السويس بنحو ٠,٨ مليار جنيه خلال فترة الدراسة.

- إرتفاع حصيلة بيع السلع والخدمات بنسبة ٣٨,٩% لتحقيق نحو ١٥,٨ مليار جنيه (٠,٨% من الناتج المحلي)، ويرجع ذلك في الأساس نتيجة زيادة حصيلة الموارد جارية من الصناديق والحسابات الخاصة^١ بنحو ٣,٨ مليار جنيه لتصل إلى ١٢,٩ مليار جنيه خلال فترة الدراسة مقارنة بـ ٩ مليار جنيه خلال نفس الفترة من العام السابق.

إرتفعت الإيرادات غير الضريبية نتيجة لإرتفاع المنح بشكل ملحوظ خلال فترة الدراسة، بالإضافة إلى إرتفاع الأرباح المحصلة من الهيئات السيادية..

١/ ويأتى هذا الإرتفاع في ضوء صدور القانون رقم ١٩ لعام ٢٠١٣ والذي حدد بموجبه أن تقوم جهات الموازنة العامة بسداد نسبة ١٠% من إجمالي إيرادات صناديق الحسابات الخاصة إلى وزارة المالية. وبالإضافة إلى ذلك، فقد تم إضافة نسبة ٢٥% من أرصدة الصناديق والحسابات الخاصة تؤول إلى الخزنة العامة في ٢٠١٣/٦/٣٠.

العجز الكلي والعجز الأولي نسبة إلى الناتج المحلي
٢٠١٤/٢٠١٣ - ٢٠١٠/٢٠٠٩

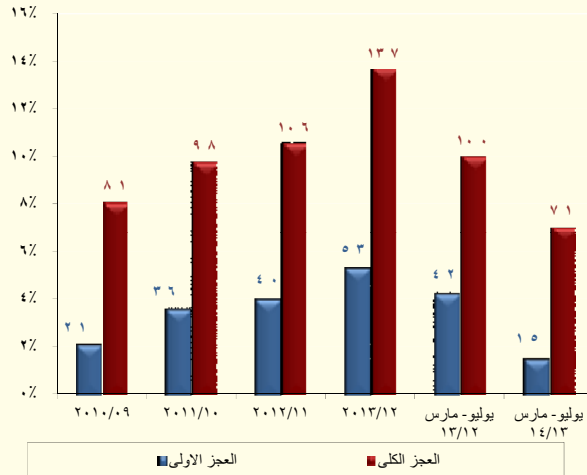

إجمالي الإيرادات والمصروفات بالمليار جنيه
٢٠١٤/٢٠١٣ - ٢٠١٠/٢٠٠٩

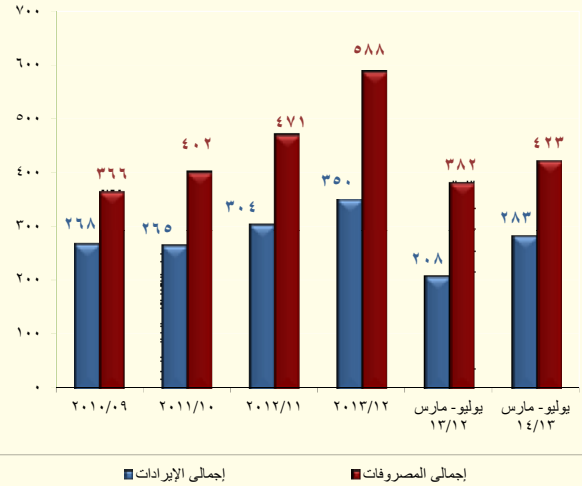

المصدر: وزارة المالية

أما على جانب المصروفات،

فقد إرتفعت المصروفات خلال فترة الدراسة بنحو ١٠,٦% محققة ٤٢٣ مليار جنيه (٢٠,٦% من الناتج المحلي) وذلك في ضوء:

- إرتفاع المنفق على الأجور وتعويضات العاملين بـ ١٩,٢ مليار جنيه لتحقيق نحو ١٢١,٩ مليار جنيه (٥,٩% من الناتج المحلي).

- إرتفاع المنفق على الدعم والمنح والمزايا الإجتماعية بـ ١,٥ مليار جنيه ليحقق ١١٨,٢ مليار جنيه (٥,٨% من الناتج المحلي).

- وذلك في ضوء إرتفاع مساهمات وزارة المالية في صناديق المعاشات بنحو ١٢,٦ مليار جنيه خلال الفترة يوليو- مارس ٢٠١٤/٢٠١٣ (منها ٢,٤ مليار جنيه تم سدادها فقط خلال شهر مارس ٢٠١٤) لتصل إلى ٢٤,٣ مليار جنيه خلال الفترة يوليو-مارس ٢٠١٤/٢٠١٣، مقارنة بـ ١١,٨ مليار جنيه خلال نفس الفترة من العام السابق.

- زيادة المنفق على الفوائد بـ ١٢,٣ مليار جنيه إلى ١١٣,٨ مليار جنيه (٥,٦% من الناتج المحلي).

- إرتفاع المصروفات الأخرى بـ ٢ مليار جنيه إلى ٢٦,٤ مليار جنيه (١,٣% من الناتج المحلي).

- إرتفاع الإنفاق على إدارة دولا ب العمل الحكومي (شراء السلع والخدمات) بـ ٠,٠١ مليار جنيه إلى ١٦ مليار جنيه (٠,٨% من الناتج المحلي).

- زيادة المنفق على شراء الأصول غير المالية (الاستثمارات) بـ ٥,٦ مليار جنيه (١,٣% من الناتج المحلي).

هذا وقد بلغ الإنفاق على الإستثمارات العامة في أجهزة الموازنة نحو ٢٦,٧ مليار جنيه خلال يوليو-مارس ٢٠١٤/٢٠١٣ بزيادة بنحو ٢٦,٥% عن نفس الفترة من العام السابق، ومن المتوقع أن يرتفع حجم الإستثمارات المنفذة خلال الفترة المتبقية من العام المالي الجارى.

زيادة الإنفاق
على كل من
الأجور
والإستثمارات
والمزايا
الإجتماعية..

بلغ إجمالي الدين المحلي لأجهزة الموازنة العامة نحو ١٥٤٦ مليار جنيه (٧٥,٤% من الناتج المحلي الإجمالي) في نهاية ديسمبر ٢٠١٣، مقابل ١٢٩٤ مليار جنيه (٧٣,٨% من الناتج المحلي الإجمالي) في نهاية ديسمبر ٢٠١٢.

و من الجدير بالذكر ان إجمالي دين الموازنة العامة (محلي وخارجي) قد بلغ ١٧٥١ مليار جنيه في ديسمبر ٢٠١٣ (نحو ٨٥% من الناتج المحلي الإجمالي)، مقارنة بـ ١٦٤٤ مليار جنيه في نهاية يونيو ٢٠١٣ (نحو ٩٤% من الناتج المحلي الإجمالي).

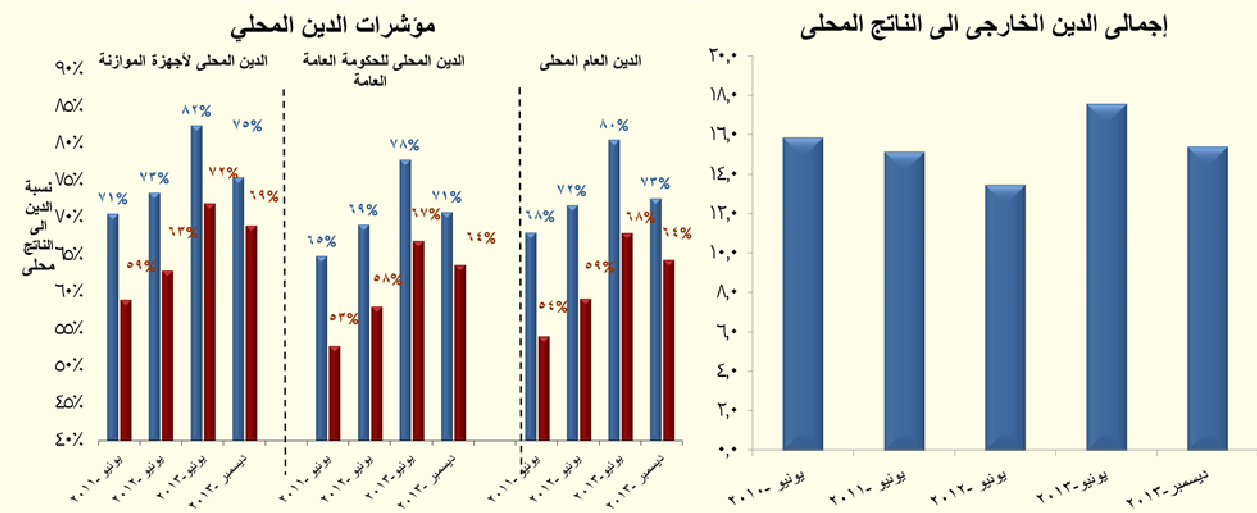

المصدر: وزارة المالية

بينما سجل إجمالي رصيد الدين الخارج^٢ (حكومي وغير حكومي) حوالي ٤٥,٨ مليار دولار بنهاية شهر ديسمبر ٢٠١٣، مقارنة بـ ٣٨,٨ مليار دولار في شهر ديسمبر ٢٠١٢ (وأغلب الزيادة في صورة مساعدات دول الخليج بشروط ميسرة وتفضيلية). وقد بلغ رصيد الدين الخارجي لدى مصر نحو ١٥,٥ كنسبة من الناتج المحلي في نهاية ديسمبر ٢٠١٣، وهو يعتبر من المعدلات المنخفضة نسبيا على مستوى الدول الناشئة ودول الشرق الاوسط وشمال افريقيا والتي يبلغ متوسط رصيد الدين الخارجي لديهم نحو ٢٥,٥ كنسبة من الناتج المحلي خلال عام ٢٠١٣.

ومن أهم المؤشرات الخاصة برصيد الدين الخارجي:

- استقرار نسبة خدمة الدين الخارجي إلى إجمالي الصادرات السلعية والخدمية عند ٦,٢% كمتوسط منذ عام ٢٠٠٨/٢٠٠٩ حتى عام ٢٠١٢/٢٠١٣، بينما إنخفضت هذه النسبة لتصل الى ٥% بنهاية ديسمبر ٢٠١٣، مما يدل على استقرار مستوى سداد الدين وخدماته.
- انخفاض نسبة الدين الخارجي قصير المدى الى إجمالي الدين الخارجي، لتسجل ٦,٢% في ديسمبر ٢٠١٣ مقارنة بـ ١٧,١% في ديسمبر ٢٠١٢. وهو ما يمكن تفسيره بشكل جزئي في ضوء إلغاء وديعة لدولة قطر بـ ٢ مليار دولار، بالإضافة إلى سداد وديعة قطرية أخرى بمبلغ ١ مليار دولار ومما انعكس على البيانات بنهاية شهر ديسمبر ٢٠١٣.

^٢ ترجع الزيادة الملحوظة في معدلات الدين الخارجي الغير الحكومي في النصف الاول من العام المالي ٢٠١٣/٢٠١٤ في الاساس إلى ارتفاع الدين الخارجي للسلطات النقدية بنحو ٤,٤ مليار دولار مقارنة بنهاية ديسمبر ٢٠١٢/٢٠١٣ وذلك في ضوء ورود ودائع من دول الخليج بقيمة ٧ مليار دولار تم تسجيلها لدى البنك المركزي كالتالي: ٢ مليار دولار من دولة الإمارات و ٢ مليار دولار من المملكة العربية السعودية و ٣ مليار دولار من دولة الكويت؛ في حين تم إلغاء وديعة (وردت سابقاً) لدولة قطر بـ ٢ مليار دولار. كما تجدر الإشارة إلى انه قد تم تحويل وديعة قطرية بحوالي ١ مليار دولار لسندات خزانة خلال فترة الدراسة. وتجدر الإشارة إلى أن مصر قد قامت بسداد وديعة قطرية أخرى بمبلغ ١ مليار دولار.

التطورات النقدية...

حقق معدل النمو
السنوي الحقيقي
للسيولة المحلية
٧,٢% ...

استمر معدل النمو السنوي للسيولة المحلية في الارتفاع ولكن بمعدل متباطئ ليصل نحو ١٧% و ١٦,٧% في نهاية شهر فبراير ويناير ٢٠١٤، على التوالي، (ليحققا ١٤١٧ مليار جنيه و ١٣٩٨ مليار جنيه، على التوالي)، مقابل متوسط معدل نمو قدره ١٨,٨% خلال الستة أشهر الأولى من العام المالي ٢٠١٣/٢٠١٤، وهو ما يمكن تفسيره في ضوء النمو المتباطئ المحقق في كل من النقود وأشياء النقود ليسجلا معدلات نمو قدرها ٢٢,٥% و ١٥,١%، على التوالي، (ليحققا ٣٧٨ مليار جنيه و ١٠٣٩ مليار جنيه، على التوالي)، مقابل متوسط معدلات نمو قدرها ٢٨,١% و ١٥,٦%، على التوالي، خلال النصف الأول من العام المالي ٢٠١٣/٢٠١٤.

بالإضافة إلى ذلك، شهد معدل النمو السنوي لصافي الأصول المحلية للجهاز المصرفي إنخفاضاً طفيفاً مسجلاً ١٩,٧% في نهاية شهر فبراير ٢٠١٤ (محققاً ١٢٩١ مليار دولار)، مقابل متوسط معدل نمو قدره ٢٣,٩% خلال الستة أشهر الأولى من العام المالي ٢٠١٣/٢٠١٤، ويرجع ذلك إلى النمو المتباطئ لصافي المطلوبات من الحكومة وهيئة السلع التموينية ليسجل ٩٣٧ مليار دولار. بالإضافة إلى ذلك، فقد استقر معدل النمو السنوي للائتمان الممنوح للقطاع الخاص للشهر الثاني على التوالي عند معدل نمو قدره ٥,٥% في نهاية شهر فبراير ٢٠١٤ ليصل بذلك إلى ٥٠٤,٥ مليار جنيه، إلا أنه قد حقق إنخفاضاً إذا ما قورن بمتوسط معدل نمو سنوي قدره ٨,٥% و المحقق خلال النصف الأول من العام المالي ٢٠١٣/٢٠١٤. على نحو آخر، فتشير معدلات النمو لصافي الأصول الأجنبية إلى بعض بوادر التحسن، محققاً معدلات نمو شهرية إيجابية للشهر الثالث على التوالي، في حين بدأت معدلات تراجع معدل النمو السنوي في الانحسار التدريجي، لتحقيق نحو -٤,٧% فقط خلال شهر فبراير ٢٠١٤ (مسجلاً ١٢٦,٨ مليار دولار)، مقارنة بمعدل إنخفاض سنوي أعلى بكثير وصل إلى -٢٥,٢% في نهاية فبراير ٢٠١٣ و -١٤,٩% كمتوسط محقق خلال الستة أشهر الأولى من العام المالي ٢٠١٣/٢٠١٤.

ومن ناحية أخرى، فقد تباطئ معدل النمو السنوي لجملة الودائع لدى الجهاز المصرفي (بخلاف البنك المركزي المصري) بشكل طفيف ليحقق نحو ١٩% في نهاية يناير ٢٠١٤ مسجلاً ١٣٢٥ مليار جنيه، مقارنة بـ ٢٠,٦% خلال ديسمبر ٢٠١٣؛ هذا ويقدر نصيب الودائع غير الحكومية من إجمالي الودائع بحوالي ٨٧% في نهاية شهر الدراسة. هذا وقد استقرت نسبة الإقراض إلى الودائع في نهاية يناير ٢٠١٤ للشهر الثاني على التوالي عند ٤١,٧%، في حين انخفضت إذا ما قورنت بـ ٤٧,٤% خلال شهر يناير ٢٠١٣. (جدير بالذكر أن بيانات شهر فبراير ٢٠١٤ لا تزال غير متاحة).

أما بالنسبة للتغير في المستوى العام لمعدل التضخم السنوي في الحضر على مستوى الجمهورية، فعلى الرغم من ارتفاع متوسط معدل التضخم السنوي خلال الفترة يوليو- مارس ٢٠١٤ ليسجل نحو ١٠,٧%، مقارنة بـ ٦,٣% خلال نفس الفترة من العام السابق. وذلك على خلفية ارتفاع أسعار بعض السلع الغذائية وعدد من السلع غير الغذائية وبعض الأسباب الموسمية الأخرى، إلى جانب الأثر غير المواتي لفترة الأساس من العام الماضي.

استقر معدل
التضخم الشهري
خلال شهر مارس
٢٠١٤ ...

إلا أنه تجدر الإشارة الى أن معدل النمو السنوى للتضخم المحلى قد إستقر عند ٩,٨% خلال شهر مارس ٢٠١٤ (وهو أقل معدل تم تسجيله منذ سبتمبر ٢٠١٣). ويمكن تفسير هذه التطورات في الأساس نتيجة الإستقرار النسبى لمعدلات التضخم السنوية لمعظم المجموعات الرئيسية خلال شهر الدراسة مقارنة بالشهر السابق؛ وعلى رأسها مجموعة "الطعام والشراب". في حين إرتفع المستوى العام لأسعار كل من مجموعة "الأثاث والتجهيزات والمعدات المنزلية والصيانة"، و"السلع والخدمات المتنوعة"، والثقافة والترفيه". وعلى نحو آخر، فقد إنخفض معدل التضخم الشهرى إلى ٠,٧% خلال مارس ٢٠١٤ مقارنة بـ ١% خلال الشهر السابق.

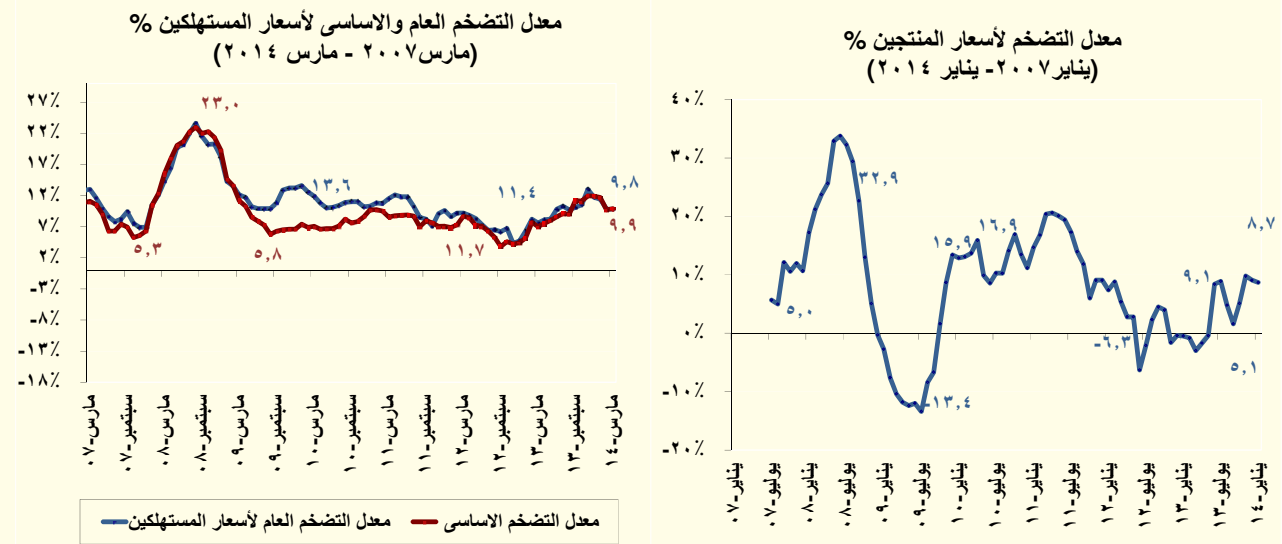

- بينما إرتفع معدل التضخم الاساسى خلال شهر مارس ٢٠١٤ إلى ٩,٩% مقارنة بـ ٩,٧% خلال الشهر السابق. أما بالنسبة لمعدل التضخم الشهرى فقد إنخفض ليسجل ٠,٧% مقارنة بـ ١% خلال الشهر السابق. حيث ساهم إرتفاع أسعار السلع الغذائية بنسبة ٠,٦٣ نقطة مئوية فى نمو معدل التضخم الاساسى الشهرى. بينما ساهم الإرتفاع فى أسعار الخدمات الأخرى، والسلع الإستهلاكية بالنسبة المتبقية بنحو ٠,٠٧ نقطة.

قررت لجنة السياسة النقدية للبنك المركزى المصرى فى إجتماعها بتاريخ ٢٨ ابريل ٢٠١٤ بالإبقاء على سعرى عائد الإيداع والإقراض لليلة دون تغير عند مستوى ٨,٢٥% و ٩,٢٥% على التوالى، بالإضافة إلى الإبقاء على سعر العمليات الرئيسية دون تغير عند مستوى ٨,٧٥%، وسعر الإئتمان والخصم عند مستوى ٨,٧٥%. وقد أوضحت اللجنة أن هذا القرار جاء فى ضوء توازن كل من المخاطر التصاعدية المحيطة بتوقعات التضخم والمخاطر المتعلقة بالنمو المتباطئ للناتج المحلى.

ومن الجدير بالذكر أن **البنك المركزى قد قبل فى ٢٩ ابريل ٢٠١٤ بربط ودائع بقيمة ٥٠ مليار جنيه** لأجل ٧ ايام بمعدل عائد سنوي ثابت ٨,٧٥%، وذلك فى إطار تفعيل عمليات ربط ودائع للبنوك (Deposit Operations) لديه لإمتصاص فائض السيولة لدى الجهاز المصرفى.

كما تجدر الإشارة إلى أن البنك المركزى المصرى كان قد قام **بطرح عطاء غير دورى (Exceptional Foreign Exchange Auction)** فى ٢٧ يناير ٢٠١٤ وذلك بقيمة ١,٥ مليار دولار لتسديد احتياجات البنوك من النقد الأجنبى لتمويل الإستيراد.

إتباع البنك
المركزى
سياسات نقدية
توسعية خلال
النصف الاول
من العام المالى
١٣/١٤ ...

القطاع الخارجى...

شهد ميزان المدفوعات تحسناً ملحوظاً خلال النصف الأول من العام المالى ٢٠١٣/٢٠١٤، محققاً فائض كلى بلغ نحو ٢ مليار دولار (٠,٧% من الناتج المحلى)، مقابل عجز قدره ٠,٦ مليار دولار خلال نفس الفترة من العام المالى السابق، ومقابل متوسط عجز قدره ١,٢ مليار دولار خلال متوسط السنوات الخمس السابقة. حيث تراجع عجز الميزان الجارى ليحقق نحو ٠,٨ مليار دولار (٠,٣% من الناتج المحلى) [مقابل عجز قدره ٤,٩ مليار دولار خلال فترة المقارنة]، مدفوعاً بالارتفاع الملحوظ فى التحويلات الرسمية والتراجع فى الواردات، بالإضافة إلى تحقيق الحساب الرأسمالى والمالى لصافى تدفقات للداخل بنحو ٣ مليار دولار (١% من الناتج المحلى) [مقابل صافى تدفقات للداخل بحوالى ٦,٤ مليار دولار خلال فترة المقارنة]. بينما سجل صافى السهو والخطأ تدفقات للخارج بنحو ٠,٢ مليار دولار (مقابل صافى تدفقات للخارج بنحو ٢,١ مليار دولار خلال فترة المقارنة).

§ وبالرجوع إلى البيانات التفصيلية، فيمكن تفسير تراجع عجز الميزان الجارى فى ضوء:

- الارتفاع الملحوظ التى شهدته التحويلات الرسمية لتصل إلى نحو ٦ مليار دولار (٢% من الناتج المحلى) خلال فترة الدراسة - وذلك فى ضوء ورود منح من الدول العربية (١ مليار دولار منحة من الإمارات، ٣,٧ مليار دولار منح عينية فى صورة شحنات بترولية، ١,٣ مليار دولار تمويل دولى من جهات مختلفة) - مقارنة بـ ٠,٦ مليار دولار خلال نفس الفترة من العام المالى السابق.
- انخفاض عجز الميزان التجارى بـ ١٦,٨% ليسجل نحو ١٥,٤ مليار دولار خلال فترة الدراسة، مقابل عجزاً بنحو ١٨,٥ مليار دولار خلال فترة المقارنة، وقد جاء ذلك نتيجة لتراجع الواردات السلعية بـ ٧,٤% وارتفاع حصيلة الصادرات السلعية بـ ٧,٥% خلال فترة الدراسة. وقد ترتب على ذلك ما يلى؛

§ إرتفاع معدلات تغطية الصادرات إلى الواردات خلال فترة الدراسة لتصل إلى ٤٤,٩% مقابل ٣٨,٧% خلال نفس الفترة من العام المالى السابق.

§ كما ارتفعت نسبة تغطية الإحتياطى من العملات الأجنبية للواردات خلال فترة الدراسة لتصل إلى ٣,٦ شهراً مقارنة بـ ٣ شهراً خلال نفس الفترة من العام المالى السابق.

- على نحو آخر، فقد تراجع فائض الميزان الخدمى بنسبة كبيرة بلغت ٩٥,٥% ليصل إلى ٠,٢ مليار دولار مقابل فائض أعلى قدره ٣,٩ مليار دولار - وذلك فى ضوء الإنخفاض الملحوظ لكل من الإيرادات السياحية والمتحصلات الأخرى بـ ٦٦,٤% و ١٨% على التوالى.

§ كما يمكن تفسير تحقيق الميزان الرأسمالي والمالي لصافي تدفقات للداخل كنتيجة لبعض التطورات، من أهمها:

- ارتفاع صافي التدفق للداخل في بند الاستثمار الأجنبي المباشر إلى مصر بـ ١٤,٩% خلال فترة الدراسة ليسجل ٢,٨ مليار دولار (١% من الناتج المحلي) مقابل صافي تدفقات للداخل بلغ نحو ٢,٥ مليار دولار خلال نفس الفترة من العام المالي ٢٠١٢/٢٠١٣.

- تحقيق الاستثمارات في محفظة الأوراق المالية في مصر لصافي تدفقات للداخل بنحو ١,٢ مليار دولار (٠,٤% من الناتج المحلي) خلال فترة الدراسة، مقابل صافي تدفقات للخارج بنحو ٠,٣ مليار دولار خلال فترة المقارنة، وهو ما يمكن تفسيره في ضوء إصدار الحكومة المصرية لسندات بقيمة ١ مليار دولار، لاستبدال وديعة قطر بنفس المبلغ.

- انخفاض بند خصوم أخرى ضمن صافي الاستثمارات الأخرى خلال فترة الدراسة، ليسجل صافي تدفقات للداخل بنحو ٢,١ مليار دولار مقابل صافي تدفقات للداخل بحوالي ٣,٤ مليار دولار خلال نفس الفترة من العام المالي السابق، حيث قام البنك المركزي برد ودائع لبعض الدول العربية، ومنها ١ مليار دولار لدولة قطر.

تراجع اجمالي عدد السياح الوافدين خلال شهر فبراير ٢٠١٤ تراجعاً طفيفاً ليصل إلى ٦١٧ ألف سائح، مقابل ٦٤٢ ألف سائح خلال يناير ٢٠١٤.

على نحو آخر، فقد ارتفع رصيد الاحتياطي من العملات الأجنبية لدى البنك المركزي المصري في نهاية شهر مارس ٢٠١٤ بحوالي ٠,١ مليار دولار ليصل إلى ١٧,٤ مليار دولار مقارنة برصيد قدره ١٧,٣ مليار دولار في فبراير ٢٠١٤؛ محققاً بذلك ارتفاعاً سنوياً قدره ٣٠%. وقد جاء هذا الارتفاع نتيجة لزيادة العملات الأجنبية بـ ١,٥% خلال شهر مارس ٢٠١٤ (زيادة سنوية بـ ٥٢%). وجدير بالذكر أن رصيد الاحتياطي من العملات الأجنبية قد حقق ارتفاعاً للشهر الثالث على التوالي، بعد أن شهد تراجع مستمر منذ يوليو ٢٠١٣. بالإضافة إلى ذلك، فقد عوض الارتفاع الذي سبق ذكره في رصيد الاحتياطي من العملات الأجنبية الانخفاض الذي شهدته المتحصلات السياحية خلال شهر الدراسة، بالإضافة إلى الارتفاع في الواردات السلعية.

ارتفع رصيد
الاحتياطي من
العملات
الأجنبية للشهر
الثالث على
التوالي...

القسم الأول

نظرة عامة على الأداء الإقتصادي و المالي

- أ- مؤشرات الإقتصاد العيني و الحقيقي و مصادر النمو..... ١
- ب- السكان و التشغيل..... ٢
- ج- الأسعار المحلية (متوسط الفترة)..... ٢
- د- مؤشرات المالية العامة..... ٣
- هـ- ملخص الدين العام المحلي (بالمليون جنية، رصيد نهاية الفترة)..... ٤
- و- إجمالي الدين العام الخارجي (مليون دولار، رصيد نهاية الفترة)..... ٤
- ز- خدمة الدين الحكومي (مليون جنية، تدفقات)..... ٤
- ح- المؤشرات النقدية (نهاية الفترة)..... ٥
- ط- القطاع المالي والاستثمارات..... ٦
- ي- معاملات القطاع الخارجي..... ٧

القسم الأول: نظرة عامة على الأداء الإقتصادي والمالي

بيان ربع سنوى								
أكتوبر-ديسمبر	يوليو-سبتمبر	أكتوبر-ديسمبر	أكتوبر-ديسمبر	١/				
٢٠١٣	٢٠١٣	٢٠١٣	# ٢٠١٢	٢٠١٣/٢٠١٢	٢٠١٢/٢٠١١	٢٠١١/٢٠١٠	٢٠١٠/٢٠٠٩	٢٠٠٩/٢٠٠٨
				أ. الاقتصاد العيني (بالأسعار الجارية)				
٤٩٩,٣٠٠	٥١٨,٠٠٠	٤٤٦,٢٠٠	٤٣٧,٧٠٠	١,٧٥٣,٣٠٠	١,٥٧٥,٥٠٠	١,٣٧١,١٠٠	١,٢٠٦,٦٠٠	١,٠٤٢,٢٠٠
٧٢,٤٧٢	٧٤,٣٦٠	٦٤,٢٨٠	٧١,٦٦٦	٢٧١,٩٣١	٢٦٢,٨٠٠	٢٣٥,٩٩٥	٢١٨,٨٨٩	١٨٩,٠٩٤
٤٧٧,٦٠٠	٤٩٧,٣٤١	٤٢٤,٤٩٧	٤١٩,٢١٥	١,٦٧٧,٣٥٢	١,٥٠٨,٥٢٧	١,٣٠٩,٩٠٦	١,١٥٠,٥٩٠	٩٩٤,٠٥٥
٦٩,٣٢٣	٧١,٣٩٤	٦١,١٥٣	٦٨,٦٣٩	٢٦٠,١٥٢	٢٥١,٦٢٩	٢٢٥,٤٦٢	٢٠٨,٧٢٨	١٨٠,٣٥٩
٢٣,٣٠١	٢٤,١٧٤	٢١,٣٣٤	٢٠,٩٢٧	٢٠,٩٥٧	١٩,٣٥٦	١٧,٢٣٣	١٥,٥١٤	١٣,٧٠٢
٣,٣٨٢	٣,٤٧٠	٣,٠٧٣	٣,٤٢٦	٣,٢٥٠	٣,٢٢٩	٢,٩٦٦	٢,٨١٤	٢,٤٨٦
				ب. مؤشرات الاقتصاد العيني ومصادر النمو ^{٢/}				
				(معدل النمو)				
١,٤	١,٠	١,٥	٢,٢	٢,١	٢,٢	١,٨	٥,١	٤,٧
١,٣	١,٠	١,٥	٢,٠	٢,١	٢,٢	١,٩	٥,١	٤,٧
٠,٩	٠,٧	٠,٦	١,٣	١,٢	١,٦	١,١	٤,٣	٥,٠
٠,١	٠,٦-	١,٧	٢,٨	٢,٩	٢,٨	٢,٥	٦,٧	٣,٧
٥,٤	٤,٩	٣,٤	٢,٦	٣,١	٣,٠	٣,٤	٤,٥	٥,٨
٥,١-	٧,٣-	١٥,٠-	٠,٧-	٩,٦-	٥,٨	٢,٢-	٨,٠	٩,١-
١,٠	٤,٤	٣,٥	٦,٠	٢,٩	٦,٠	٥,٣	٤,٢	٥,٧
٠,٧	٤,٢	٣,٥	٥,٧	٢,٨	٦,٥	٥,٥	٤,١	٥,٧
٣,٦	٥,٩	٣,٦	٨,٦	٣,٥	٣,١	٣,٨	٤,٥	٥,٦
٧,٧-	١١,٣-	٠,٧-	٢,١-	٤,١	٢,٣-	١,٢	٣,٠-	١٤,٥-
١,٠-	١,٤-	١,٣-	٠,٦-	٠,٠١-	٠,٠٣-	٠,٦-	٢,٨	٢,٤
				الإدخال المحلى ^{٣/}				
٥,٣	٤٥,٨-	١٣,٢-	٣٢,٠-	٠,١-	٣٠,٦-	٥,١	٣١,٦	١٣,٠-
٥,٢	٢,٣	٨,٤	٥,٦	٧,٢	٨,٠	١٣,٢	١٤,٣	١٢,٦
				الإدخال المحلى ^{٤/ ٥/}				
٠,١-	١٠,٨	٨,١-	٢,٢	٣,٧-	١٠,١	٠,٣-	١٧,٧	٠,٢-
١٣,٧	١٠,٥	١٦,٥	١٥,٦	١٤,٢	١٦,٤	١٧,١	١٩,٥	١٩,٢

المصدر: وزارة التخطيط والتعاون الدولى.

* بيان مبدئى، وقابل للتعديل.

بيان معدل فى ضوء البيانات الحديثة الصادرة عن وزارة التخطيط.

١/ قامت وزارة التخطيط بمراجعة بيانات الناتج المحلى الإجمالى لعام ٢٠١٢/١٢ على أساس ربع سنوى.

٢/ تم حساب معدلات النمو الحقيقية باستخدام الأسعار الثابتة لعام ٢٠٠٧/٢٠٠٦، ولكن بدءاً من عام ٢٠١٣/٢٠١٢ تم حساب معدلات النمو باستخدام الأسعار الثابتة لعام ٢٠١٢/١١.

٣/ تشمل نشاط قطاع البترول والغاز الطبيعى.

٤/ تشمل صافى الضرائب غير المباشرة.

٥/ رأس المال الثابت، يشمل التغير فى المخزون.

٦/ بالأسعار الجارية.

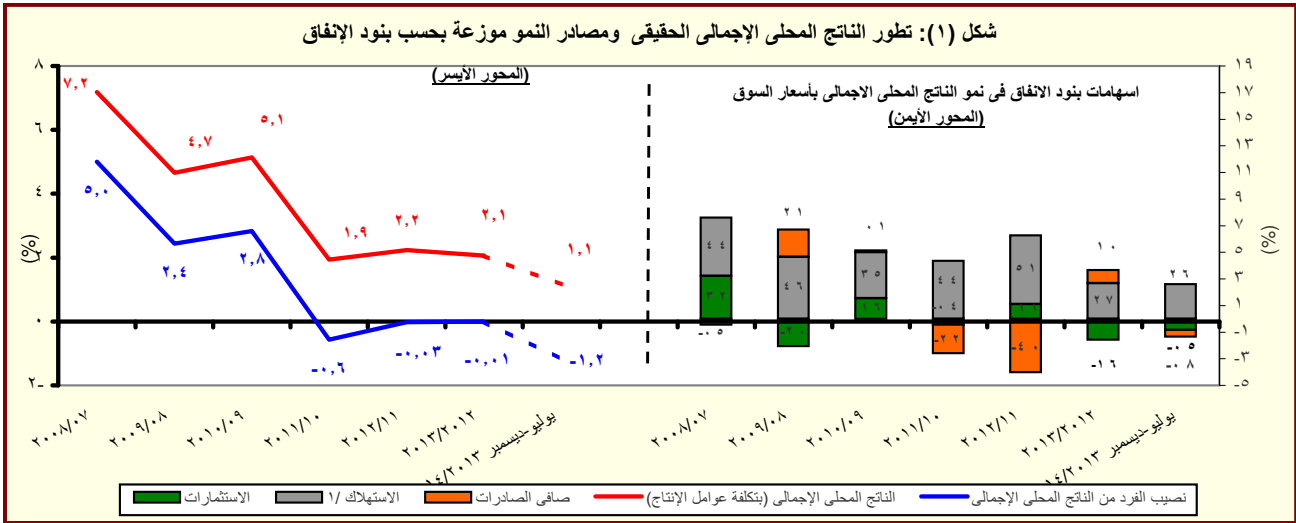

القسم الأول: نظرة عامة على الأداء الإقتصادي والمالى (تابع)

بيان ربع سنوي				بيان سنوي					
أكتوبر- ديسمبر ٢٠١٣	يوليو- سبتمبر ٢٠١٣	يونيو- إبريل ٢٠١٣	ديسمبر- أكتوبر ٢٠١٢	٢٠١٣/١٢	٢٠١٢/١١	٢٠١١/١٠	٢٠١٠/٠٩	٢٠٠٩/٠٨	٢٠٠٨/٠٧
ج . السكان									
٨٥,٧	٨٥,٢	٨٤,٧	٨٣,٧	٨٤,٧	٨٢,٤	٨٠,٤	٧٨,٧	٧٦,٩	٧٥,٢
٢,٤	٢,٤	٢,٨	٢,٨	٢,٨	٢,٥	٢,٢	٢,٣	٢,٣	٢,١
د . الأسعار المحلية (متوسط الفترة)									
١١,٧	١٠,١	٨,٧	٥,٢	٦,٩	٨,٧	١١,٠	١١,٧	١٦,٢	١١,٧
٧,٩	٥,٠	١,٩	٠,٧	٠,٧	٧,٥	١٥,٩	٥,٠	٢,٥	١٧,٧
٩,١	٩,٩	١٠,٣	٩,٥	١٠,٣	٩,٥	٨,٥	٨,٥	٩,٠	١٠,٠
١٠,٧	١٢,٠	١٣,٩	١٢,٧	١٣,٤	١٣,٤	١٠,٢	٩,٩	١١,٣	٧,٠
٧,٢	٧,٨	٨,٠	٧,٧	٧,٨	٧,٣	٦,٥	٦,٣	٦,٥	٦,٥
٨,٧	٩,٦	١٠,١	٩,٧	٩,٨	٩,٤	٨,٥	٨,٣	٩,٥	١٠,٣
٦,٨٩	٦,٩٧	٦,٩٤	٦,١١	٦,٤٥	٦,٠٠	٥,٨١	٥,٥١	٥,٥١	٥,٥٠
إجمالي عدد السكان (بالمليون نسمة) ^{١/}									
معدل نمو السكان									
معدل التضخم وفقاً لأسعار المستهلكين (حضر الجمهورية) ^{٢/}									
معدل التضخم وفقاً لأسعار المنتجين ^{٣/}									
سعر خصم البنك المركزى ^{٤/}									
سعر الفائدة على أذون الخزانة (٩١ يوم)									
سعر الفائدة على الودائع (٣ أشهر) ^{٤/}									
سعر العائد بين البنوك - ليلة واحدة ^{٥/}									
سعر الصرف (جنيه مقابل الدولار)									

المصادر: وزارة التخطيط والبنك المركزى المصرى والجهاز المركزى للتعبئة العامة والإحصاء.

١/ لا يتضمن المصريين المقيمين في الخارج.

٢/ بدءاً من اغسطس ٢٠٠٩، تم استحداث سلسلة أرقام قياسية جديدة لأسعار المستهلكين (حضر الجمهورية) باستخدام الأوزان المستخرجة من بحث الدخل و الانفاق و الاستهلاك لعام ٢٠٠٩/٢٠٠٨ مع استخدام بيانات شهر يناير ٢٠١٠ كفترة الأساس. وفيما يخص بيانات ما قبل ذلك التاريخ، فقد استخدمت الأوزان المستخرجة من بحث الدخل و الانفاق و الاستهلاك لعام ٢٠٠٥/٢٠٠٤ مع استخدام يناير ٢٠٠٧ كشهر أساس.

٣/ قام الجهاز المركزى للتعبئة العامة والإحصاء بإصدار رقم قياسي جديد لأسعار المنتجين بدءاً من سبتمبر ٢٠٠٧ ليحل محل الأرقام القياسية لأسعار الجملة، وذلك باستخدام أسعار السلع والخدمات للسنة المالية (٢٠٠٥-٢٠٠٤) كفترة أساس لسلسلة الأرقام القياسية، كما تم استخراج الأوزان باستخدام متوسط عامى (٢٠٠٢-٢٠٠٣ ، ٢٠٠٣-٢٠٠٤-٢٠٠٤) للقيم الإجمالية للإنتاج الصناعى والزراعى والخدمى.

٤/ البيانات تعكس نهاية الفترة.

٥/ متوسط ميلادى.

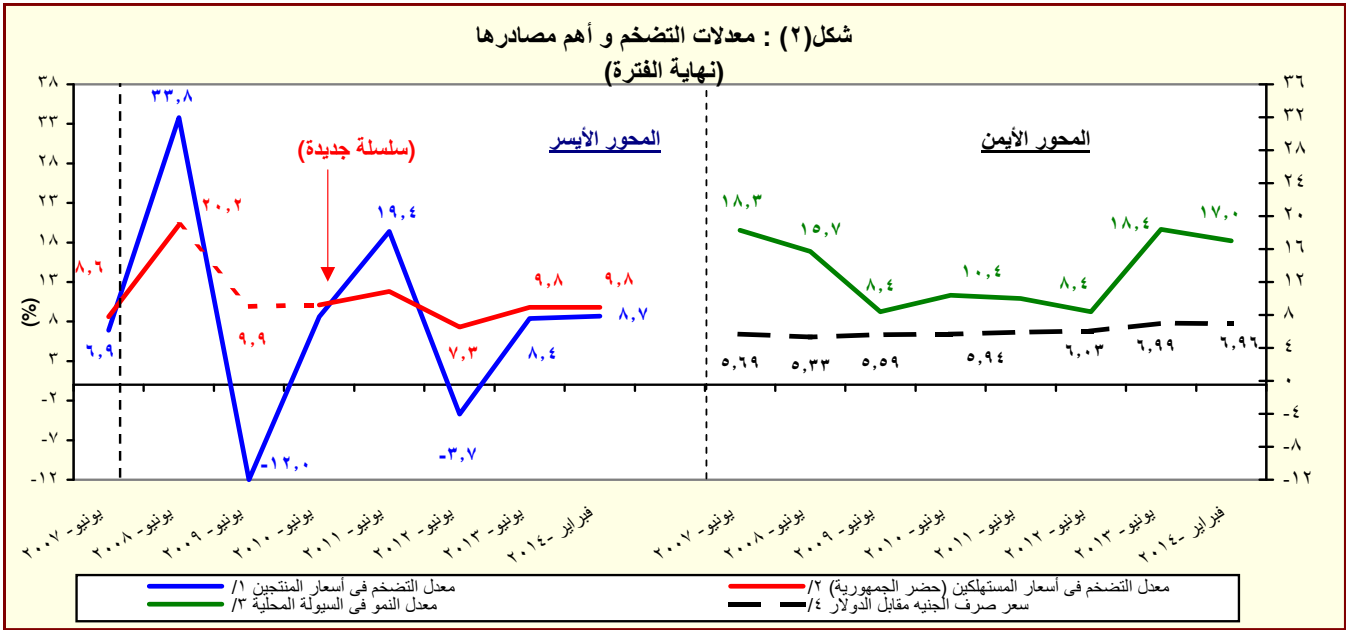

المصدر: البنك المركزى المصرى و لجهاز المركزى للتعبئة العامة والإحصاء

١/ تغيير في السلسلة. تعكس البيانات قبل يونيو ٢٠٠٧ معدلات التضخم وفقاً لأسعار الجملة.

٢/ بدءاً من اغسطس ٢٠٠٩، تم استحداث سلسلة أرقام قياسية جديدة لأسعار المستهلكين (حضر الجمهورية) باستخدام الأوزان المستخرجة من بحث الدخل و الانفاق و الاستهلاك لعام ٢٠٠٩/٢٠٠٨ مع استخدام بيانات شهر يناير ٢٠١٠ كفترة الأساس. وفيما يخص بيانات ما قبل ذلك التاريخ، فقد استخدمت الأوزان المستخرجة من بحث الدخل و الانفاق و الاستهلاك لعام ٢٠٠٥/٢٠٠٤ مع استخدام يناير ٢٠٠٧ كشهر أساس.

٣/ يعرف إجمالى السبولة المحلية كإجمالى صافى الأصول الأجنبية وصافى الأصول المحلية لدى الجهاز المصرفى (فى جانب الأصول) ، أو كجملة المعروض النقدى وأشباه النقود لدى الجهاز المصرفى (فى جانب الخصوم).

٤/ يعكس البيان متوسط شهرى.

القسم الأول: نظرة عامة على الأداء الإقتصادي والمالي (تابع)

يوليو-مارس ٢٠١٤/١٣	#	٢٠١٤/١٣	٢٠١٣/١٢	٢٠١٢/١١	٢٠١١/١٠	٢٠١٠/٠٩	٢٠٠٩/٠٨	٢٠٠٨/٠٧
٢٠١٤/١٣		موازنة	فعلی					
٥- مؤشرات المالية العامة ^{١/}								
١- قطاع الموازنة العامة (بالمليون جنيه) ^{٢/}								
٢٨٢,٧٠١	٥٧١,٦٧٨	٣٥٠,٣٢٢	٣٠٣,٦٢٢	٢٦٥,٢٨٦	٢٦٨,١١٤	٢٨٢,٥٠٥	٢٢١,٤٠٤	إجمالي الإيرادات
٤٢٣,٠٢٢	٧٤٤,٥٧١	٥٨٨,١٨٨	٤٧٠,٩٩٢	٤٠١,٨٦٦	٣٦٥,٩٨٧	٣٥١,٥٠٠	٢٨٢,٢٩٠	إجمالي المصروفات
٣١,١٨٢	٤,٠٠٢	٩٢,٧٢٤	٦٢,٢٦٤	٤٩,٣٨٣	٢٥,٧٠٥	١٩,٠١٦	١٠,٥٩٤	العجز الأولى ^{٣/}
١٤٠,٣٢١	١٧٢,٨٩٣	٢٣٧,٨٦٥	١٦٧,٣٧٠	١٣٦,٥٨٠	٩٧,٨٧٢	٦٨,٩٩٥	٦٠,٨٨٦	العجز النقدي ^{٤/}
١٤٤,٩٥٩	١٨٦,٠٤٨	٢٣٩,٧١٩	١٦٦,٧٠٥	١٣٤,٤٦٠	٩٨,٠٣٨	٧١,٨٢٦	٦١,١٢٢	العجز الكلى
٢- قطاع الموازنة العامة ^{٢/} (معدل نمو سنوى)								
٣٥.٨	٤٣.٦	١٥.٤	١٤.٥	-١.١	-٥.١	٢٧.٦	٢٢.٩	إجمالي الإيرادات
٨.٣	٣٤.٤	٢١.١	٨.٠	١٢.٧	٤.٥	١٩.٠	٢٠.٠	الإيرادات الضريبية
١١٨.١	٦٢.٥	٣.١	٣١.٤	-٢٥.٠	-١٨.٢	٤١.٧	٢٧.٨	الإيرادات غير الضريبية
١٠.٦	١٩.٨	٢٤.٩	١٧.٢	٩.٨	٤.١	٢٤.٥	٢٧.١	إجمالي المصروفات (ومنها):
١٨.٧	٢٨.٣	١٦.٤	٢٧.٦	١٢.٨	١٢.١	٢١.٢	٢٠.٥	الأجور وتعويضات العاملين
١٢.١	٢٠.٤	٤٠.٧	٢٢.٨	١٧.٦	٣٧.٠	٤.٥	٥.٩	الفوائد المدفوعة
٣- قطاع الحكومة العامة (مليون جنيه) ^{٥/}								
--	--	٤٠٣٦٣٧	٣٤٨٨٦٤	٣٠٢,٠١٠	٣٠٣,٣٧٤	٢٨٨,٥٤٤	٢٤٨,٨٣٤	إجمالي الإيرادات
--	--	٦٤٤٠٨٠	٥١٦٤٢٢	٤٤٠,٤١١	٣٩٦,٦٩٣	٣٥٦,٩٤٢	٣٠٥,٧٩٤	إجمالي المصروفات
--	--	٢٤٦٨٥٣	١٦٥٦٩٢	١٣٤,١٣٨	٩٨,٧٩٦	٧٢,٣٧٨	٦٧,٥٦٣	العجز الكلى
٤ - نسبة إلى الناتج المحلي الإجمالي ^{١/}								
قطاع الموازنة العامة ^{٢/}								
١٣.٨	٢٧.٩	٢٠.٠	١٩.٣	١٩.٣	٢٢.٢	٢٧.١	٢٤.٧	إجمالي الإيرادات
٨.٢	١٧.٥	١٤.٣	١٣.٢	١٤.٠	١٤.١	١٥.٧	١٥.٣	الإيرادات الضريبية
٥.٥	١٠.٤	٥.٧	٦.١	٥.٣	٨.١	١١.٤	٩.٤	الإيرادات غير الضريبية
٢٠.٦	٣٦.٣	٣٣.٥	٢٩.٩	٢٩.٣	٣٠.٣	٣٣.٧	٣١.٥	إجمالي المصروفات (ومنها):
٥.٩	٩.٠	٨.٢	٧.٨	٧.٠	٧.١	٧.٣	٧.٠	الأجور وتعويضات العاملين
٥.٦	٨.٩	٨.٤	٦.٦	٦.٢	٦.٠	٥.١	٥.٦	الفوائد المدفوعة
١.٥	٠.٢	٥.٣	٤.٠	٣.٦	٢.١	١.٨	١.٢	العجز الأولى ^{٣/}
٦.٨	٨.٤	١٣.٦	١٠.٦	١٠.٠	٨.١	٦.٦	٦.٨	العجز النقدي ^{٤/}
٧.١	٩.١	١٣.٧	١٠.٦	٩.٨	٨.١	٦.٩	٦.٨	العجز الكلى
الحكومة العامة ^{٥/}								
--	--	٦.٤	٤.٦	٤.٢	٣.٠	٢.٧	٣.٠	العجز الأولى ^{٣/}
--	--	١٤.١	١٠.٥	٩.٨	٨.٢	٦.٩	٧.٥	العجز الكلى

المصدر: وزارة المالية

بيانات معدلة.

-- بيان غير متاح.

١/ تم إعادة تبويب فـعليـات الموازنة العامة لتتفق مع معايير صندوق النقد الدولي والمعروفة بـ GFS ٢٠٠١ (على أساس نقدي).

٢/ يشمل قطاع موازنة الجهاز الإداري والمحليات، والهيئات الخدمية العامة.

٣/ العجز الكلي مخصصاً منه الفوائد المدفوعة.

٤/ العجز الكلي بدون صافي حيازة الأصول المالية.

٥/ يشمل المعاملات المالية لكل من أجهزة الموازنة العامة، وبنك الإستثمار القومي، وصناديق التأمين والمعاشات، ومع مراعاة إستبعاد كافة المعاملات البيئية للجهات الثلاث لمنع ازدواجية الحساب.

٦/ قامت وزارة التخطيط بتقدير قيمة الناتج المحلي الإجمالي لعام ٢٠١٣/٢٠١٤ بنحو ٢٠٥٠ مليار جنيه، مقارنةً بناتج محلي إجمالي معدل قدره ١٧٥٣.٣ مليار جنيه لعام ٢٠١٢/٢٠١٣.

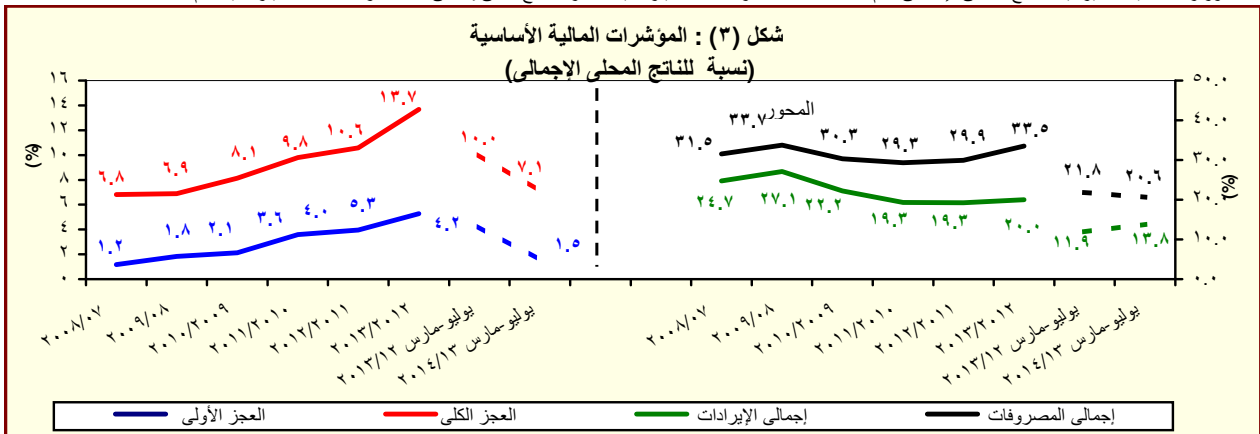

المصدر: وزارة المالية

القسم الأول: نظرة عامة على الأداء الإقتصادي والمالى (تابع)

بيان ربع سنوى				بيان سنوى					
ديسمبر-٢٠١٢ مارس-٢٠١٣ سبتمبر-٢٠١٣ # ديسمبر-٢٠١٣*				يونيو-٢٠١٣	يونيو-٢٠١٢	يونيو-٢٠١١	يونيو-٢٠١٠	يونيو-٢٠٠٩	
و. ملخص الدين العام المحلى									
(بالمليون جنيه، رصيد نهاية الفترة)^{١/}									
١,٥٤٦,٤٦٥	١,٥١٨,٦٥٧	١,٣٨٧,٢٤٣	١,٢٩٣,٨٥١	١,٤٤٤,٣٧٠	١,١٥٥,٣١٢	٩٦٧,٢٩٠	٨٠٨,٣٨٤	٦٩٩,٦٦٧	١-إجمالى الدين المحلى لأجهزة الموازنة العامة ^{٢/}
(١٩.٥)	(٢٢.٦)	(٢٢.٣)	(٢٢.٣)	(٢٥.٠)	(١٩.٤)	(١٩.٧)	(١٥.٥)	(١٦.٧)	
١٣٤,٢٤٦	١٩١,١٣٢	١٧٥,٩٢٢	١٦٧,٠٢٧	١٨٣,٢٣٠	١٦٤,٧٨٨	١٥٩,١٧٨	١٤٤,٥٦٦	١٣٧,٣٤١	ودائع أجهزة الموازنة العامة
(١٩.٦)	(٢١.٣)	(٢١.٩)	(٢٠.٠)	(١١.٢)	(٣.٥)	(١٠.١)	(٥.٣)	(١٣.٦)	
١,٤١٢,٢١٩	١,٣٢٧,٥٢٥	١,٢١١,٣٢١	١,١٢٦,٨٢٤	١,٢٦١,١٤٠	٩٩٠,٥٢٤	٨٠٨,١١٢	٦٦٣,٨١٨	٥٦٢,٣٢٦	صافى الدين المحلى لأجهزة الموازنة العامة
(٢٥.٣)	(٢٣.١)	(٣١.٠)	(٢٦.٠)	(٢٧.٣)	(٢٢.٦)	(٢١.٧)	(١٨.٠)	(١٧.٥)	
١,٤٥١,٠١٠	١,٤٢٠,٧١٥	١,٣٠١,١٠٠	١,٢٠٧,٢٢٣	١,٣٦٣,٦٨٦	١,٠٨٧,٩٤٥	٨٨٩,٠٤٥	٧٣٣,٣٨٧	٦١٥,٨٤٩	٢-إجمالى الدين المحلى للحكومة العامة ^{٣/}
(٢٠.٢)	(٢٢.٩)	(٢٨.٢)	(٢٣.٠)	(٢٥.٣)	(٢٢.٤)	(٢١.٢)	(١٩.١)	(٢٠.١)	
١٤٦,٩٦٥	٢٠١,٨١٩	١٨٤,٠٤٩	١٧٥,٦١٥	١٩١,٣٩٥	١٧٣,٢٩٢	١٦٦,٥٢٧	١٥٨,٥٣١	١٤٨,٨١١	ودائع الحكومة العامة
(١٦.٣)	(١٩.٧)	(٧.٠)	(٣.١)	(١٠.٤)	(٤.١)	(٥.٠)	(٦.٥)	(١٣.٦)	
١,٣٠٤,٠٤٥	١,٢١٨,٨٩٦	١,١١٧,٠٥١	١,٠٣١,٦٠٧	١,١٧٢,٢٩١	٩١٤,٦٥٣	٧٢٢,٥١٨	٥٧٤,٨٥٦	٤٦٧,٠٣٨	صافى الدين المحلى للحكومة العامة
(٢٦.٤)	(٢٣.٤)	(٣٢.٥)	(٢٧.٢)	(٢٨.٢)	(٢٦.٦)	(٢٥.٧)	(٢٣.١)	(٢٢.٣)	
١,٤٨٨,٦٠٣	١,٤٦٠,١٣٣	١,٣٤٢,١٦٧	١,٢٤٦,٨٧٦	١,٤١٠,٦٤٣	١,١٢٩,٠٣٠	٩٣٢,٤٦٠	٧٦٩,٧٨٣	٦٤٣,٦٢٨	٣-إجمالى الدين العام المحلى ^{٤/}
(١٩.٤)	(٢٢.٦)	(٢٧.٥)	(٢٢.٣)	(٢٤.٩)	(٢١.١)	(٢١.١)	(١٩.٦)	(١٩.٧)	
١٦٩,٦٥٣	٢٢٢,٤١٢	٢٠٩,٠٦٠	١٩٥,٢٦٣	٢٢٠,٠٣٥	١٩٨,٠٦٦	١٩١,١١٦	١٧٠,١٧١	١٦٧,٧٣٣	الودائع ^{٥/}
(١٣.١)	(٢٠.٩)	(٩.٠)	(٢.٨)	(١١.١)	(٣.٦)	(١٢.٣)	(١.٥)	(١١.٤)	
١,٣١٨,٩٥٠	١,٢٣٧,٧٢١	١,١٣٣,١٠٧	١,٠٥١,٦١٣	١,١٩٠,٦٠٨	٩٣٠,٩٦٤	٧٤١,٣٤٤	٥٩٩,٦١٢	٤٧٥,٨٩٥	صافى الدين العام المحلى
(٢٥.٤)	(٢٢.٤)	(٣١.٦)	(٢٦.٨)	(٢٧.٩)	(٢٥.٦)	(٢٣.٦)	(٢٦.٠)	(٢٣.٠)	
١,٧٥٠,٨٣٢	١,٧٢٠,٩٥١	١,٥٦٢,٠٨٧	١,٤٥٨,٩٩٥	١,٦٤٤,١٣٦	١,٣١٠,٠٤٣	١,١٢٨,٦٤٦	٩٥٧,٤٩٨	٨٤٣,٨٧٢	اجمالى دين أجهزة الموازنة العامة (محلى وخارجى)
(٢٠.٠)	(٢٣.٥)	(٢٥.٧)	(٢٠.٢)	(٢٥.٥)	(١٦.١)	(١٧.٩)	(١٣.٥)	(١٨.١)	
٤٥,٧٥٢	٤٧,٠١٧	٣٨,٣٨٥	٣٨,٨٢٤	٤٣,٢٣٣	٣٤,٣٨٥	٣٤,٩٠٦	٣٣,٦٩٤	٣١,٥٣١	ز. إجمالى الدين العام الخارجى
									(مليون دولار، رصيد نهاية الفترة)
٢٩,٤٣٥	٢٩,٣٨٧	٢٥,٧٣٢	٢٦,١٩٠	٢٨,٤٩٠	٢٥,٥٩٤	٢٧,٠٩٢	٢٦,٢٤٩	٢٥,٨١٨	اجمالى الدين الخارجى الحكومى
١٦,٣١٧	١٧,٦٣٠	١٢,٦٥٢	١٢,٦٣٤	١٤,٧٤٤	٨,٧٩٠	٧,٨١٤	٧,٤٤٥	٥,٧١٣	اجمالى الدين الخارجى الغير حكومى
ح. خدمة الدين الحكومى^{٦/}									
(مليون جنيه، تنفقات)									
١٤٣,١٣٢	٧٣,٢٣٠	١٥٨,٧٥٧	٩٠,٧٣٤	٢١٨,٢٥٧	١٤٠,٩١٦	١١٧,٢٥١	٩٨,٨٥٦	٧١,١٢٣	اجمالى خدمة الدين
١٣٣,٧٥٣	٦٧,٠٠٦	١٤٥,٧٤٨	٨٣,٠٣٢	٢٠٣,١٧٣	١٢٢,٣٢٢	١٠٤,٦٢٥	٨٧,٥٦٠	٥٩,٥٧٧	خدمة الدين المحلى
٩,٣٧٩	٦,٢٢٤	١٣,٠٠٩	٧,٧٠٢	١٥,٠٨٤	١٨,٥٩٤	١٢,٦٢٧	١١,٢٩٦	١١,٥٤٦	خدمة الدين الخارجى
ملاحظات (نسبة إلى الناتج المحلى الإجمالى)^{٧/}									
٧٥.٤%	٧٤.١%	٧٩.١%	٧٣.٨%	٨٢.٤%	٧٣.٣%	٧٠.٥%	٦٧.٠%	٦٧.١%	إجمالى الدين المحلى لأجهزة الموازنة العامة
٦٨.٩%	٦٤.٨%	٦٩.١%	٦٤.٣%	٧١.٩%	٦٢.٩%	٥٨.٩%	٥٥.٠%	٥٤.٠%	صافى الدين المحلى لأجهزة الموازنة العامة
٧٠.٨%	٦٩.٣%	٧٤.٢%	٦٨.٩%	٧٧.٨%	٦٩.١%	٦٤.٨%	٦٠.٨%	٥٩.١%	إجمالى الدين المحلى للحكومة العامة
٦٣.٦%	٥٩.٥%	٦٣.٧%	٥٨.٨%	٦٦.٩%	٥٨.١%	٥٢.٧%	٤٧.٦%	٤٤.٨%	صافى الدين المحلى للحكومة العامة
٧٢.٦%	٧١.٢%	٧٦.٦%	٧١.١%	٨٠.٥%	٧١.٧%	٦٨.٠%	٦٣.٨%	٦١.٨%	إجمالى الدين العام المحلى
٦٤.٣%	٦٠.٤%	٦٤.٦%	٦٠.٠%	٦٧.٩%	٥٩.١%	٥٤.١%	٤٩.٧%	٤٥.٧%	صافى الدين العام المحلى
٨٥.٤%	٨٣.٩%	٨٩.١%	٨٣.٢%	٩٣.٨%	٨٣.٢%	٨٢.٣%	٧٩.٤%	٨١.٠%	اجمالى دين أجهزة الموازنة العامة (محلى وخارجى)
١٥.٥%	١٥.٨%	١٤.٩%	١٤.٠%	١٧.٣%	١٣.٢%	١٥.٢%	١٥.٩%	١٦.٩%	اجمالى الدين الخارجى
١٠.٠%	٩.٩%	١٠.٠%	٩.٤%	١١.٤%	٩.٨%	١١.٨%	١٢.٤%	١٣.٨%	الدين الخارجى الحكومى

المصدر: وزارة المالية و البنك المركزى المصرى.

() معدل النمو عن العام السابق.

* بيان مبدئى، خاضع للمراجعة.

بيان معدل.

١/ تعكس البيانات رصيد الدين المحلى لثلاث مستويات تجميعية هى: الدين المحلى لأجهزة الموازنة العامة، الدين المحلى المجمع للحكومة العامة، والدين العام المحلى المجمع. يشمل الدين المحلى لأجهزة الموازنة العامة أرصدة الدين المستحقة على وحدات الجهاز الإدارى، وحدات الإدارة المحلية، والهيئات الخدمية. ويتضمن الدين المحلى للحكومة العامة أرصدة الدين المجمع المستحق على أجهزة الموازنة العامة للدولة وبنك الإستثمار القومى وصناديق التأمين الإجتماعى. أما عن الدين العام المحلى فيشمل أرصدة الدين المحلى المجمع لكل من الحكومة العامة والهيئات الاقتصادية.

٢/ يمثل المديونية المستحقة على أجهزة الموازنة العامة (وحدات الجهاز الإدارى، وحدات الإدارة المحلية، والهيئات الخدمية).

٣/ يمثل رصيد الدين المجمع المستحق على أجهزة الموازنة العامة للدولة و بنك الإستثمار القومى و صناديق التأمين الإجتماعى بعد إستبعاد المديونيات والعلاقات الداخلية فيما بين القطاعات الثلاثة و التى تتمثل فى إقتراض أجهزة الموازنة العامة من بنك الإستثمار القومى، سندات وزارة المالية لدى صناديق التأمين الإجتماعى و بنك الإستثمار القومى،سندات صناديق التأمين الإجتماعى و أخيراً إقتراض بنك الإستثمار القومى من صناديق التأمين الإجتماعى.

٤/ يمثل رصيد الدين المجمع المستحق على الحكومة العامة و الهيئات الاقتصادية بعد إستبعاد إقتراض الهيئات الاقتصادية من بنك الإستثمار القومى، وإقتراض أجهزة الموازنة من الهيئات الإقتصادية.

٥/ ودائع الحكومة العامة و الهيئات الاقتصادية بعد إستبعاد ودائع صناديق التأمين الإجتماعى وإقتراض قطاع الموازنة من الهيئات الاقتصادية.

٦/ البيان الربع سنوى لخدمة الدين الحكومى يعكس التدفقات التراكمية لخدمة الدين منذ بداية العام المالى .

٧/ قامت وزارة التخطيط بتقدير قيمة الناتج المحلى الإجمالى لعام ٢٠١٣/٢٠١٤ بنحو ٢٠٥٠ مليار جنيه، مقارنة بناتج محلى إجمالى معدل قدره ١٧٥٣ مليار جنيه لعام ٢٠١٢/٢٠١٣.

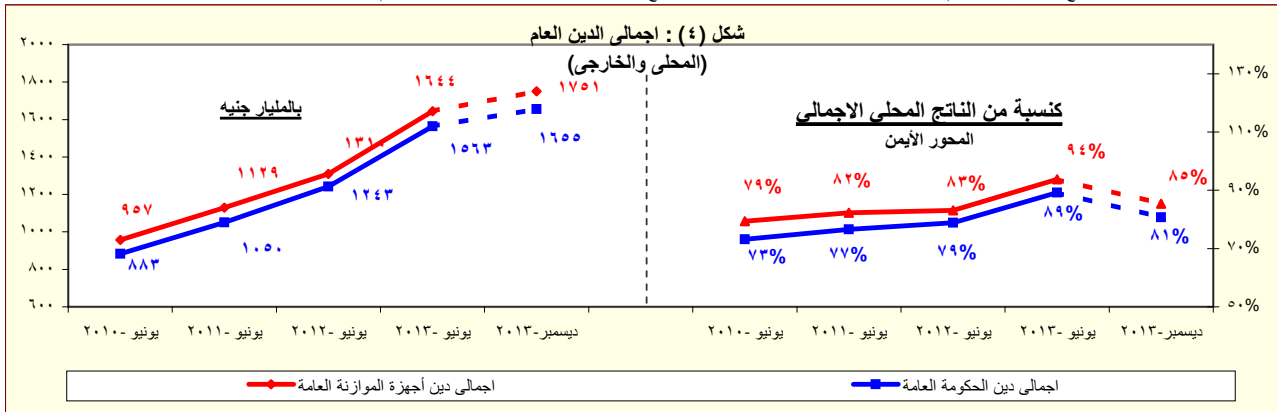

المصدر: وزارة المالية - البنك المركزى المصرى.

* بيان مبدئى

القسم الأول: نظرة عامة على الأداء الإقتصادى والمالى (تابع)

بيان سنوى					أحدث بيان متاح				
٢٠١٣/١٢	٢٠١٢/١١	٢٠١١/١٠	٢٠١٠/٠٩	٢٠٠٩/٠٨	اكتوبر-١٣	نوفمبر-١٣	ديسمبر-١٣	يناير-١٤*	
ز. المؤشرات النقدية (نهاية الفترة)									
مليون جنيه									
نقد الاحتياط ^{١/}					٣١٧,٩٤٤	٢٦٣,٦٦٨	٢٥٠,٩٩٢	٢٠٣,٠٧١	١٧٥,١٠٤
إجمالى السيولة					١,٢٩٦,٠٨٦	١,٠٩٤,٤٠٨	١,٠٠٩,٤١١	٩١٧,٤٥٩	٨٣١,٢١١
المعروض النقدى ^{٢/}					٣٤٤,١٠٠	٢٧٤,٥١٠	٢٤٨,٧٠٧	٢١٤,٠٤٠	١٨٢,٩٩١
أشباه النقود ^{٣/}					٩٥١,٩٨٦	٨١٩,٨٩٨	٧٦٠,٧٠٤	٧٠٣,٤١٩	٦٤٨,٢٢٠
معدل النمو السنوى									
نقد الاحتياط ^{١/}					٢٠,٦	٥,١	٢٣,٦	١٦,٠	٣,١
إجمالى السيولة (معدل النمو الاسمى)					١٨,٤	٨,٤	١٠,٠	١٠,٤	٨,٤
صافى الأصول الأجنبية ^{٤/}					٢١,٨-	٣٧,٨-	١٠,٢-	١١,١	١٦,٣-
صافى الأصول المحلية ^{٤/}					٢٥,٢	٢٣,٩	١٩,٠	١٠,٠	٢٤,٦
صافى المطلوبات من القطاع الخاص ^{٥/}					٩,٨	٧,٣	٠,٨	٧,٧	٥,١
إجمالى السيولة (معدل النمو الحقيقى)					٨,٦	١,١	١,٨-	٠,٣	١,٥-
معدلات الإقراض إلى الودائع ^{٦/}									
القطاع الحكومى					٢٨,٢	٢٨,٣	٣٤,٠	٣٤,٩	٣٠,٠
القطاع غير الحكومى					٤٨,٣	٥٢,١	٥١,٢	٥٤,٢	٥٥,٦
بالعملة المحلية					٤٥,١	٤٨,٧	٤٦,٤	٤٧,٦	٥١,٥
بالعملة الأجنبية					٥٩,٩	٦٥,١	٦٩,٠	٧٩,٩	٦٩,٠
مؤشرات:									
مضاعف السيولة المحلية ^{٧/}					٤,٠٨	٤,١٥	٤,٠٢	٤,٥٢	٤,٧٥
معدل دوران النقود (وسطى) ^{٨/}					١,٤٧	١,٤٧	١,٤٢	١,٣٨	١,٣٠
معدل الدورلة فى السيولة المحلية ^{٩/}					١٧,٣	١٧,٠	١٧,٥	١٧,٢	٢٠,١
معدل الدورلة فى الودائع ^{١٠/}					٢٤,٤	٢٣,٩	٢٤,٠	٢٢,٩	٢٥,٧
نسبة إجمالى السيولة / الناتج المحلى الإجمالى					٧٣,٩	٦٩,٥	٧٣,٦	٧٦,٠	٧٩,٨

المصادر: البنك المركزى المصرى وحسابات وزارة المالية.
* مبدئى.

- ١/ تتضمن النقود المتداولة خارج البنك المركزى بالإضافة إلى ودائع البنوك لدى البنك المركزى بالجنيه المصرى.
- ٢/ يتضمن النقود المتداولة خارج الجهاز المصرفى بالإضافة إلى الودائع الجارية بالعملة المحلية. لا تتضمن الشيكات والحوالات تحت التحصيل.
- ٣/ تتضمن الودائع الجارية بالعملة الأجنبية والودائع غير الجارية بالعملات المحلية و الأجنبية .
- ٤/ تم تفعيل إتفاقية الحساب المجمع بين البنك المركزى ووزارة المالية فى يونيو ٢٠٠٨، مما أدى إلى إهلاك جزء من السندات الصادرة عن وزارة المالية لصالح البنك المركزى.
- ٥/ يتضمن المطلوبات من القطاع الخاص و القطاع العائلى.
- ٦/ لا تتضمن كل من الودائع لدى البنك المركزى والقروض الممنوحة من قبل البنك المركزى.
- ٧/ إجمالى السيولة المحلية / نقد الاحتياط.
- ٨/ الناتج المحلى الإجمالى / متوسط إجمالى السيولة المحلية (M٢). متوسط إجمالى السيولة المحلية = $\frac{1}{2} [(M٢) \uparrow + (M٢) \downarrow]$.
- ٩/ يمثل نسبة الودائع الجارية و غير الجارية بالعملات الأجنبية إلى إجمالى السيولة المحلية. لا تتضمن كل من ودائع غير المقيمين (جزء من صافى الأصول الأجنبية) والودائع الحكومية.
- ١٠/ يمثل نسبة الودائع الحكومية و غير الحكومية بالعملات الأجنبية إلى إجمالى الودائع لدى البنوك. غير متضمن ودائع البنوك لدى البنك المركزى.

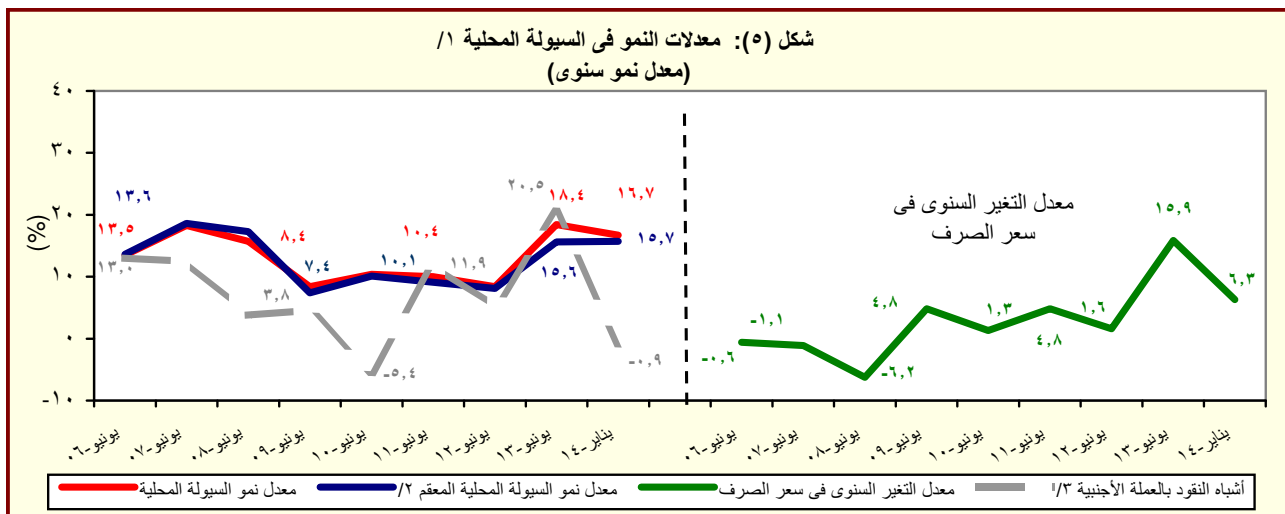

المصدر: البنك المركزى المصرى وحسابات وزارة المالية.

- ١/ إجمالى السيولة المحلية تتكون من المعروض النقدى وأشباه النقود.
- ٢/ معدل النمو فى السيولة المحلية باستخدام سعر الصرف الثابت، ويتم حسابه عن طريق تطبيق سعر الصرف السائد فى نفس الفترة من العام السابق للفترة الحالية.
- ٣/ الودائع الجارية و غير الجارية بالعملات الأجنبية .

القسم الأول: نظرة عامة على الأداء الإقتصادي والمالى (تابع)

بيان ربع سنوي				بيان سنوى					
ديسمبر-١٣	سبتمبر-١٣	يونيو-١٣	ديسمبر-١٢	٢٠١٣/١٢	٢٠١٢/١١	٢٠١١/١٠	٢٠١٠/٠٩	٢٠٠٩/٠٨	
									ى- القطاع المالى والاستثمارات
٣,٣	٢,٧	٤,٢	٣,٩	١٦,٥	٢٠,٠	١٧,١	١٩,٥	١٩,٢	إجمالى الإستثمارات المحلية (نسبة إلى الناتج المحلى الإجمالى) ^{١/}
٠,٥	٠,٤	٠,٧	-٠,٣	١,١	١,٥	٠,٩	٣,١	٤,٣	الإستثمارات الأجنبية المباشرة (نسبة إلى الناتج المحلى الإجمالى) ^{٢/ ١/}
									مؤشرات سوق المال (نهاية العام الميلادى)
٩,٧	٦,٧	-١٢,٦	١٣,٦	١٣,٦	-٩,٩	٦,٥	٥,٨	٩,٣	العائد على مؤشر EGX-٣٠
٠,٨	٠,٩	١,٩	٢,٠	٢,٠	١,٤	٠,٦	٢,١	٢,١	معدل تذبذب مؤشر EGX-٣٠
--	--	--	٥٥١	٥٥١	٣٨٢	٦٦٤	٥٧٣	٤٢٧ ^{٤/}	مؤشر هيرمس
--	--	--	١,٨	١,٨	١,٢	٠,٥	٢,٢	١,٥	معدل تذبذب مؤشر هيرمس ^{١٣}
٤٢٧	٣٧٨	٣٢٢	٣٧٦	٣٧٦	٢٨٨	٤٨٨	٥٠٠	٤٧٤	رأس المال السوقى (مليار جنيه) ^{١٥}
٢٠,٨	١٨,٤	١٨,٣	٢١,٤	٢١,٤	١٨,٣	٣٥,٦	٤١,٤	٤٥,٤	رأس المال السوقى (نسبة إلى الناتج المحلى الإجمالى) ^{١٦}
١٤,٨	١٣,٠	١١,٠	١٢,٤	١٢,٤	١٠,٥	١٤,٧	١٢,١	٧,٦	مضاعف الربحية ^{١٧}
٦,٦	٧,١	٨,٤	٨,٦	٨,٦	١٠,٤	٧,١	٧,٠	٦,٦	عائد السهم (%) ^{١٨}
٣٥٢,٢٠٠	٣٣٢,٠٧٣	٣٢٨,٠٣٠	٣٢٥,٨٣٥	٣٢٥,٨٣٥	٢٤٨,٨٦٩	٢٢٦,٧٩٩	١٣٤,٢٢٦	٧٨,٨٤١	سندات مقيدة (مليون جنيه)
									القطاع المصرفى (مليون جنيه): ^{١٩}
١,٦٨٤,٣٤٣	١,٦١٩,٥٢٨	١,٥٦٣,٨٤٩	١,٤٤١,١٨٨	١,٤٤١,١٨٨	١,٣٦٦,١٦٠	١,٢٦٩,٦٩٠	١,٢٢٠,٦٥٥	١,٠٩١,٩٩٣	إجمالى الأصول
٥٥٠,٣٠٣	٥٤٩,٤٦٨	٥٤٩,١٢٠	٥١٦,٨٤٢	٥١٦,٨٤٢	٥٠٦,٧٣٦	٤٧٤,١٣٩	٤٦٥,٩٩٠	٤٢٩,٩٥٧	إجمالى أرصدة الإقراض و الخصم
٧٦,٥٠٩	٧٢,٣٠٨	٧٢,٠٦١	٧١,٢٦٤	٧١,٢٦٤	٦٧,٣٤٥	٥٩,٠٤٩	٤٦,٥٩٨	٤١,٥٥٠	رأس المال
١,٣١١,٧٩٥	١,٢٢٦,٦٤٠	١,١٨٦,٩٨٥	١,٠٨٧,٨١٩	١,٠٨٧,٨١٩	١,٠٢٣,٥١٧	٩٥٧,٠٣٧	٨٩٢,٤٩٢	٨٠٩,٦٩٤	إجمالى الودائع
--	٩,٥	٩,٥	١٠,٠	٩,٥	٩,٨	١٠,٥	١٣,٦	١٣,٤	القروض غير المنتظمة إلى إجمالى القروض
									مؤشرات مختارة
									مؤشرات السيولة فى الجهاز المصرفى
٤١,٨	٤٤,٧	٤٦,١	٤٧,٤	٤٧,٤	٤٩,٤	٤٩,١	٥١,٨	٥٢,٤	القروض / الودائع ^{١١٠}
٣٢,٧	٣٣,٩	٣٥,١	٣٥,٩	٣٥,٩	٣٧,١	٣٧,٣	٣٨,٢	٣٩,٤	القروض / الأصول ^{١١١}
٤٣,٦	٤٢,٠	٤١,٨	٤٢,٥	٤٢,٥	٤٠,٦	٣٧,٣	٣٣,٣	٣٠,٥	الأوراق المالية / الأصول ^{١١١}
٧٧,٩	٧٥,٧	٧٥,٩	٧٥,٥	٧٥,٥	٧٤,٩	٧٥,٤	٧٣,١	٧٤,١	الودائع / الأصول ^{١١١}
٦,٧	٦,٨	٦,٩	٧,٠	٧,٠	٦,٨	٦,٤	٦,٢	٥,٨	رأس المال / الأصول ^{١١١}
٣,٦	٣,٩	٣,٩	٣,٩	٣,٩	٤,٠	٤,٣	٥,٨	٦,٤	مخصصات القروض / إجمالى الأصول ^{١١١}

المصادر: الهيئة العامة لسوق المال والبنك المركزى المصرى.

-- بيان غير متاح.

١/ تم حساب المؤشرات الربع سنوية كنسبة من الناتج المحلى الإجمالى للعام بأكمله.

٢/ صافى الإستثمارات الأجنبية المباشرة تشمل الإستثمار الاجنبى فى قطاع البترول.

٣/ على أساس الإنحراف المعيارى للعوائد اليومية خلال شهر الدراسة. البيانات السنوية تعكس نهاية ديسمبر من كل عام.

٤/ سلسلة معدلة.

٥/ القيمة السوقية للأرصدة القائمة. يمثل ناتج ضرب عدد الأسهم القائمة فى سعر السوق السائد.

٦/ قامت وزارة التخطيط بتقدير قيمة الناتج المحلى الإجمالى لعام ٢٠١٣/٢٠١٤ بنحو ٢٠٥٠ مليار جنيه، مقارنة بناتج محلى إجمالى معدل قدره ١٧٥٣ مليار جنيه لعام ٢٠١٢/٢٠١٣.

٧/ ويعرف أيضا بمعدل السعر على العائد، ويقاس بنسبة سعر السوق لكل سهم إلى أرباحه السنوية.

٨/ الكوبون السنوى الموزع / سعر السهم الجارى.

٩/ تعكس بيانات البنوك التجارية.

١٠/ تتضمن القروض والودائع الحكومية وغير الحكومية ، ولا تشمل ودائع البنوك لدى البنك المركزى المصرى.

١١/ لدى البنوك العامة فى مصر ، بخلاف البنك المركزى.

القسم الأول: نظرة عامة على الأداء الإقتصادى والمالى (تابع)

بيان سنوي					بيان ربع سنوي				
٢٠٠٩/٠٨	٢٠١٠/٠٩	٢٠١١/١٠	٢٠١٢/١١	٢٠١٣/١٢*	أكتوبر-ديسمبر ٢٠١٢ #	أكتوبر-ديسمبر ٢٠١٣*	يناير-يونيو ٢٠١٣*	يوليو-سبتمبر ٢٠١٣*	أكتوبر-ديسمبر ٢٠١٣*
كـ معاملات القطاع الخارجى									
(مليون دولار)									
إجمالى المتحصلات الجارية	٥٧,٢١٧	٥٧,٨٩٩	٦٢,٠٠٢	٦٤,٣٥٢	٦٧,٤٦٠	١٦,٦٨٩	١٥,٩٥٦	١٨,٢١٣	١٦,٨٦١
إجمالى المدفوعات الجارية	٦١,٦٤١	٦٢,٢١٧	٦٨,٠٩٠	٧٤,٤٩٨	٧٣,٠٤٢	٢٠,٣١٦	١٧,٦٥١	١٧,٤٥٦	١٨,٣٧٤
الميزان التجارى	-٢٥,١٧٣	-٢٥,١٢٠	-٢٧,١٠٣	-٣٤,١٣٩	-٣١,٥٤٢	-١٠,٧٣٤	-٧,٧٢٥	-٧,٦٨٧	-٧,٧٥٢
الميزان الخدمى	١٢,٥٠٢	١٠,٣٣٩	٧,٨٧٨	٥,٥٨٥	٦,٦٩٢	٢,٢٠٥	١,١٧٨	١٣٦	٣٧
ميزان المعاملات الجارية	-٤,٤٢٤	-٤,٣١٨	-٦,٠٨٨	-١٠,١٤٦	-٥,٥٨٢	-٣,٦٢٧	-١,٦٩٥	-٧٥٧	-١,٥١٣
صافى تدفقات ميزان المعاملات الرأسمالية والمالية	٢,٢٨٥	٨,٩٨٠	٤,١٩٩	١,٠٢٣	٩,٦٨٧	٤,٩٢٥	٥,٤١٣	٣,٩٧٩	٩٩٢
الميزان الكلى (ميزان المدفوعات)	-٣,٣٧٨	-٣,٣٥٦	-٩,٧٥٤	-١١,٢٧٨	-٢٣٧	-٣٣	-٢,٣٢٧	-٣,٧٤٧	-١,٧٤٧
صافى الإحتياطيات الدولية ^{١/}	٣١,٣١٠	٣٥,٢٢١	٢٦,٥٦٤	١٥,٥٣٤	١٤,٩٣٦	١٥,٠١٥	١٤,٩٣٦	١٨,٧٠٩	١٧,٠٣٢
(نسبة إلى الناتج المحلى الإجمالى) ^{٢/}									
إجمالى المتحصلات الجارية	٣٠,٣	٢٦,٥	٢٦,٣	٢٤,٥	٢٥,٢	٥,٨	٦,٣	٦,٢	٥,٧
إجمالى المدفوعات الجارية	٣٢,٦	٢٨,٤	٢٨,٩	٢٨,٣	٢٧,٣	٧,١	٧,٠	٥,٩	٦,٢
الميزان التجارى	-١٣,٣	-١١,٥	-١١,٥	-١٣,٠	-١١,٨	-٣,٧	-٣,١	-٢,٦	-٢,٦
الميزان الخدمى	٦,٦	٤,٧	٣,٣	٢,١	٢,٥	٠,٨	٠,٥	٠,٠	٠,١
ميزان المعاملات الجارية	-٢,٣	-٢,٠	-٢,٦	-٣,٩	-٢,١	-١,٣	-٠,٧	-٠,٣	-٠,٥
الميزان الكلى (ميزان المدفوعات)	-١,٨	-١,٥	-٤,١	-٤,٣	-٠,١	-٠,١	-٠,٩٢	-١,٣	-٠,٥٩
نسبة إلى إجمالى المتحصلات الجارية ^{٣/}									
الصادرات غير البترولية	٢٥,٠	٢٣,٩	٢٤,٣	٢١,٧	٢١,٠	٢٠,٦	٢٢,٥	١٧,٣	٢٠,٠
الصادرات البترولية	١٩,٤	١٨,٠	١٩,٨	١٧,٦	١٨,٠	١٣,٤	١٦,٠	١٥,٣	١٩,٣
السياحة	١٨,٥	٢٠,٤	١٧,٣	١٤,٨	١٤,٦	١٧,٦	١٠,٥	٥,١	٥,٦
التحويلات الخاصة	١٣,٥	١٦,٧	٢٠,٢	٢٧,٩	٢٧,٧	٢٥,٨	٢٩,٢	٢٢,٢	٢٦,٤
مؤشرات أخرى (%)									
نسبة تغطية الصادرات للواردات السلعية	٥٠	٤٩	٥٠	٤٢	٤٥	٣٤,٦	٤٤,٣	٤٣,٦	٤٦,١
نسبة تغطية الصادرات للواردات الخدمية	٢١١	١٧٨	١٥٦	١٣٧	١٤٣	١٥٦	١٣١	١٠٤	١٠١
نسبة تغطية صافى الإحتياطيات الدولية للواردات (عدد الأشهر) ^{٤/}	٧,٥	٨,٦	٥,٩	٣,١	٣,١	٢,٧	٣,٢	٤,١	٣,٦
نسبة صافى الإحتياطيات الدولية إلى الدين الخارجى (%) ^{٥/}	٩٩,٦	١٠٤,٨	٧٦,١	٤٥,٢	٣٤,٦	٣٨,٧	٣٤,٥	٣٩,٨	٣٧,٢

المصدر: البنك المركزى المصرى.

أرقام معدلة من قبل البنك المركزى المصرى.

* بيان مبدئى.

١/ قد تظهر بعض الفروق فى تقييم الإحتياطيات الدولية نتيجة استخدام أسعار صرف مختلفة داخل محفظة الإحتياطى من العملات الأجنبية.

٢/ تم حساب المؤشرات الربع سنوية بإستخدام بيانات الناتج المحلى الإجمالى للعام بأكمله. قامت وزارة التخطيط بتقدير قيمة الناتج المحلى الإجمالى لعام ٢٠١٣/٢٠١٤ بنحو ٢٠٥٠ مليار جنيه ، مقارنة بناتج محلى إجمالى معدل قدره ١٧٥٣ مليار جنيه لعام ٢٠١٢/٢٠١٣.

٣/ بإستبعاد التحويلات الرسمية.

٤/ بعدد أشهر الواردات.

٥/ لا يشمل مديونية القطاع الخاص غير المضمونة.

القسم الثانى

مؤشرات الإقتصاد العينى و الحقيقى

الناتج المحلى الإجمالى بحسب الموارد و الإستخدامات بأسعار السوق (أسعار جارية)..... ١١	جدول (١)
الناتج المحلى الإجمالى بتكلفة عوامل الإنتاج موزعاً بحسب القطاعات الإقتصادية (أسعار جارية)..... ١٢	جدول (٢)
إجمالى الإستثمارات موزعة بحسب القطاعات الإقتصادية..... ١٣	جدول (٣)

جدول (١) الناتج المحلي الإجمالي بحسب الموارد والإستخدامات (بأسعار السوق)^{١/}
(أسعار جارية)

(مليار جنيه)

يوليو - ديسمبر يوليو - ديسمبر # ٢٠١٣/٢٠١٢ * ٢٠١٤/٢٠١٣		٢٠١٣/٢٠١٢ ٢٠١٢/٢٠١١ ٢٠١١/٢٠١٠ ٢٠١٠/٢٠٠٩ ٢٠٠٩/٢٠٠٨ ٢٠٠٨/٢٠٠٧ ٢٠٠٧/٢٠٠٦							
١٠١٧,٣	٨٨٣,٥	١٧٥٣,٣	١٥٧٥,٥	١٣٧١,١	١٢٠٦,٦	١٠٤٢,٢	٨٩٥,٥	٧٤٤,٨	الناتج المحلي الإجمالي
(١٥,١)	(١١,٠)	(١١,٣)	(١٤,٩)	(١٣,٦)	(١٥,٨)	(١٦,٤)	(٢٠,٢)	(٢٠,٦)	
١١٠٢,٤	٩٥٤,٨	١٨٧٦,٥	١٧٠٨,١	١٤٢٧,٦	١٢٦٩,٨	١١١١,٤	٩٤٥,٦	٧٧٨,٩	جملة الطلب المحلي
٩٧٩,٦	٨٣٧,٢	١٦٢٧,٩	١٤٥٠,٠	١١٩٣,١	١٠٣٤,٥	٩١١,٤	٧٤٥,١	٦٢٣,٦	الإستهلاك النهائي
٨٦٢,٧	٧٣٥,١	١٤٢٣,١	١٢٧١,٠	١٠٣٦,١	٨٩٩,٨	٧٩٣,١	٦٤٧,٦	٥٣٩,٢	الإستهلاك الخاص
١١٦,٩	١٠٢,١	٢٠٤,٨	١٧٩,٠	١٥٧,٠	١٣٤,٧	١١٨,٣	٩٧,٥	٨٤,٤	الإستهلاك العام والحكوم
١٢٢,٨	١١٧,٦	٢٤٨,٦	٢٥٨,١	٢٣٤,٥	٢٣٥,٣	٢٠٠,٠	٢٠٠,٥	١٥٥,٣	الاستثمارات ^{٢/}
٨٥,١-	٧١,٣-	١٢٣,٢-	١٣٢,٦-	٥٦,٥-	٦٣,٢-	٦٩,٢-	٥٠,١-	٣٤,١-	صافي الصادرات
١٤١,٦	١٤٢,٥	٣٠٩,٠	٢٧٤,٦	٢٨٢,٠	٢٥٧,٦	٢٦٠,١	٢٩٥,٩	٢٢٥,٣	الصادرات السلعية والخدمية ^{٤/}
٢٢٦,٧	٢١٣,٨	٤٣٢,٢	٤٠٧,٢	٣٣٨,٥	٣٢٠,٨	٣٢٩,٣	٣٤٦,٠	٢٥٩,٤	الواردات السلعية والخدمية
ملاحظات (نسبة للناتج المحلي الإجمالي)									
٩٦,٣	٩٤,٨	٩٢,٨	٩٢,٠	٨٧,٠	٨٥,٧	٨٧,٤	٨٣,٢	٨٣,٧	الإستهلاك النهائي
١٢,١	١٣,٣	١٤,٢	١٦,٤	١٧,١	١٩,٥	١٩,٢	٢٢,٤	٢٠,٩	الاستثمارات ^{٢/}
١٣,٩	١٦,١	١٧,٦	١٧,٤	٢٠,٦	٢١,٣	٢٥,٠	٣٣,٠	٣٠,٢	الصادرات السلعية والخدمية ^{٤/}
٢٢,٣	٢٤,٢	٢٤,٧	٢٥,٨	٢٤,٧	٢٦,٦	٣١,٦	٣٨,٦	٣٤,٨	الواردات السلعية والخدمية

المصدر: وزارة التنمية الاقتصادية.

بيان معدل.

* بيان مبدئي، وقابل للتعديل. قامت وزارة التخطيط بتقدير قيمة الناتج المحلي الإجمالي لعام ٢٠١٣/٢٠١٢ بنحو ٢٠٥٠ مليار جنيه، مقارنة بناتج محلي إجمالي معدل قدره ١٧٥٣ مليار جنيه لعام ٢٠١٣/٢٠١٢.

() معدل النمو عن الفترة المقابلة في العام السابق.

١/ تشمل صافي الضرائب غير المباشرة.

٢/ قامت وزارة التخطيط بمراجعة بيانات الناتج المحلي الإجمالي لعام ٢٠١٣/١٢ على أساس ربع سنوي

٣/ تشمل التكوين الرأسمالي و التغير في المخزون. تصل قيمة التغير في المخزون خلال العام الفترة يوليو-ديسمبر ٢٠١٣/٢٠١٤ نحو ٦,٧ مليار جنيه ، مقارنة بـ٣,٢ مليار جنيه خلال الفة يوليو-ديسمبر ٢٠١٢/٢٠١٣.

٤/ تشمل حصة الشريك الأجنبي في قطاع البترول

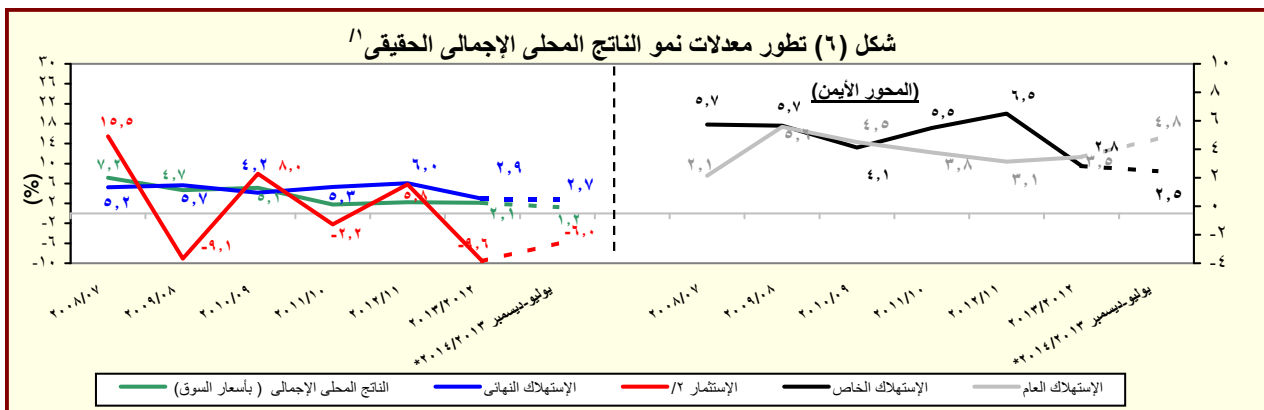

المصدر: وزارة التخطيط والتعاون الدولي.

* بيان مبدئي، وقابل للتعديل.

بيانات معدلة.

() معدل النمو عن الفترة المقابلة في العام السابق.

١/ باستخدام أسعار ٢٠٠٢/٢٠٠١ للفترة ٢٠٠٣/٠٢ - ٢٠٠٧/٠٦ والأسعار الثابتة لسنة ٢٠٠٧/٠٦ عند حساب معدلات النمو الحقيقية للفترة ٢٠٠٨/٠٧ - ٢٠١٢/١١، والأسعار الثابتة لسنة

٢٠١٢/١١ عند حساب معدلات النمو الحقيقية خلال عام ٢٠١٣/١٢.

٢/ تشمل التكوين الرأسمالي و التغير في المخزون.

جدول (٢): الناتج المحلي الإجمالي بتكلفة عوامل الإنتاج موزعاً بحسب القطاعات الاقتصادية
(أسعار جارية)

(مليون جنيه)

	يوليو - ديسمبر # ٢٠١٣/٢٠١٢	يوليو - ديسمبر ٢٠١٤/٢٠١٣ *	٢٠١٣/٢٠١٢ ^{١/}	٢٠١٢/٢٠١١	٢٠١١/٢٠١٠	٢٠١٠/٢٠٠٩	٢٠٠٩/٢٠٠٨	٢٠٠٨/٢٠٠٧	٢٠٠٧/٢٠٠٦	
إجمالي الناتج المحلي	٩٧٤,٩٤١	٨٤٧,١٧٩	١,٦٧٧,٣٥٢	١,٥٠٨,٥٢٧	١,٣٠٩,٩٠٦	١,١٥٠,٥٩٠	٩٩٤,٠٥٥	٨٥٥,٣٠٢	٧١٠,٣٨٨	
	(١٥,١)	(١٠,٩)	(١١,٢)	(١٥,٢)	(١٣,٨)	(١٥,٧)	(١٦,٢)	(٢٠,٤)	(٢٢,٢)	
إجمالي القطاع السلعي	٥٣٢,٣٦٩	٤٥٥,٤٩٥	٨٩٩,٢٥١	٨٠٨,٨٧١	٦٨٢,١٥٦	٥٩١,٩٠٣	٥٠٨,٠٠١	٤٣٦,٧٢٧	٣٦٠,٥٣٠	
	(١٦,٩)	(١١,٠)	(١١,٢)	(١٨,٦)	(١٥,٢)	(١٦,٥)	(١٦,٣)	(٢١,١)	(١٨,٢)	
الزراعة و الغابات و الصيد	١٥١,٢٠٧	١٣١,٣٤٩	٢٤٣,٣٥٦	٢١٨,٢١٦	١٩٠,١٥٩	١٦٠,٩٧٠	١٣٥,٤٦٥	١١٣,١٠٤	٩٩,٩٥٣	
الإستخراجات:	١٧٣,٦٧٢	١٤٣,٩٠٩	٢٩٠,٧٣٩	٢٦١,٦٧١	١٩٥,١٣٦	١٦٥,٧٤٧	١٤٧,٩٦٦	١٣٣,٦٧٤	١٠٣,٦٥٦	
البتترول	٧٤,٣٨٤	٦١,١٣٨	١٢٤,٧٤٨	١١٠,٦١٩	٨١,٥٦٦	٦٨,٥٣٨	٦١,٧٥٩	٥٦,٧٢٢	٤٤,٠٥٩	
الغاز الطبيعي	٩٥,٥٩٣	٧٩,٤٧٣	١٥٩,٣٤٤	١٤٥,٠٤٠	١٠٨,٢٠٦	٩٢,٥٣٨	٨٢,٢٠٦	٧٣,٤٩٥	٥٦,٥٩٠	
	(٢٠,٣)	(١١,٣)	(٩,٩)	(٣٤,٠)	(١٦,٩)	(١٢,٦)	(١١,٩)	(٢٩,٩)	(١٧,١)	
استخراجات أخرى	٣,٦٩٥	٣,٢٩٨	٦,٦٤٧	٦,٠١٢	٥,٣٦٤	٤,٦٧١	٤,٠٠١	٣,٤٥٧	٣,٠٠٧	
الصناعات التحويلية:	١٥٠,٠٩٦	١٣٠,٣٣٦	٢٦٢,٥٠٥	٢٣٨,٢٨٣	٢١٦,١٨٤	١٩٤,٢٩٠	١٦٤,٥٢٣	١٣٩,٠٠٣	١١٤,٤٧٥	
تكرير البترول	١٢,٢٣٠	١٠,٢٦٥	١٩,٦١٢	١٦,٨٣٧	١٤,٨٢٩	١٢,٥١٦	١٠,٢٥٧	٧,٩٢٢	٦,٠٥٥	
تحويلية أخرى	١٣٧,٨٦٦	١٢٠,٠٧١	٢٤٢,٨٩٣	٢٢١,٤٤٦	٢٠١,٣٥٥	١٨١,٧٧٤	١٥٤,٢٦٦	١٣١,٠٨١	١٠٨,٤٢٠	
الكهرباء	١١,٧٧٤	١٠,٣٩٦	٢١,٢٣٧	١٩,٠٨٠	١٦,٨٣٢	١٤,٨٩٧	١٣,٠٤٣	١١,٥٠٧	٩,٨٨٠	
المياه	٢,٦٧٧	٢,٣٩٠	٤,٦٦٧	٤,٢٣٩	٣,٧٧٥	٣,٣٩٠	٢,٩٧٧	٢,٦٥٩	٢,٣٩٠	
التشييد والبناء	٤٢,٩٤٤	٣٧,١١٥	٧٦,٧٤٧	٦٧,٣٨٢	٦٠,٠٧٠	٥٢,٦٠٩	٤٤,٠٢٦	٣٦,٧٨٠	٣٠,١٧٥	
	(١٥,٧)	(١٣,٨)	(١٣,٩)	(١٢,٢)	(١٤,٢)	(١٩,٥)	(١٩,٧)	(٢١,٩)	(٢٧,٠)	
إجمالي الخدمات الإنتاجية	٢٨٢,٤١٥	٢٥٦,١٨١	٤٩١,٦٨٧	٤٤٥,٩٠٣	٤٠٤,٨٣٧	٣٦٤,٥١٨	٣١٨,٥٦٦	٢٧٩,٦٠٦	٢٣٣,٠٥٢	
	(١٠,٢)	(٩,٥)	(١٠,٣)	(١٠,١)	(١١,١)	(١٤,٤)	(١٣,٩)	(٢٠,٠)	(٢٧,٠)	
النقل والتخزين	٣٧,٥٧٩	٣٣,٠٩١	٦٧,٢١٢	٦٠,٥١٣	٥٣,٣٥١	٤٧,٤٠٠	٤٠,٩٦٢	٣٤,٧٩٠	٢٩,٥٤٩	
الاتصالات	٢٢,٠٣٩	٢٠,٥٨٦	٤١,١٦٠	٣٨,٦٧٠	٣٧,٣٠١	٣٤,٨١٨	٣١,١٨٥	٢٧,١٥١	٢٣,٠٦٢	
قناة السويس	١٨,٣٤٨	١٥,٦٠٨	٣٢,٣٩٦	٣١,٢٠٣	٢٩,٣١١	٢٥,٨٠٣	٢٦,٨٢٦	٢٨,٧٢٩	٢٤,٠٨٤	
	(١٧,٦)	(٢,٥)-	(٣,٨)	(٦,٥)	(١٣,٦)	(٣,٨)-	(٦,٦)-	(١٩,٣)	(٢,٩)	
تجارة الجملة و التجزئة	١١٥,٨٥٦	١٠١,٠٩٢	١٨٣,٨٣١	١٦٦,٣٣٠	١٥٠,٦٥٨	١٣٣,٧٧٤	١١٣,٣٩٨	٩٣,٣٨٢	٧٧,٦٧٥	
الوساطة المالية و الأنشطة المساعدة	٣٢,٦٧٠	٢٨,٨٠٤	٥٤,٨١٤	٤٩,٧٤١	٤٤,٨٣٤	٤١,١٧٤	٣٦,١٢٥	٣١,٧٥٦	٢٧,٥٣١	
التأمين و التأمينات الإجتماعية	٣٣,١٩٥	٢٩,٠٣٧	٥٩,٥١٣	٥٣,٦٦٣	٤٧,٦٢٧	٤١,٥٢١	٣٥,٦٨٩	٣١,٣٧٥	٢٦,٣٧٢	
المطاعم والفنادق	٢٢,٧٢٧	٢٧,٩٦٣	٥٢,٧٦١	٤٥,٧٨٣	٤١,٧٥٥	٤٠,٠٢٨	٣٤,٣٨٢	٣٢,٤٢٤	٢٤,٧٧٨	
	(١٨,٧)-	(١٤,٦)	(١٥,٢)	(٩,٦)	(٤,٣)	(١٦,٤)	(٦,٠)	(٣٠,٩)	(٣١,٨)	
إجمالي الخدمات الإجتماعية	١٦٠,١٥٨	١٣٥,٥٠٣	٢٨٦,٤١٤	٢٥٣,٧٥٣	٢٢٢,٩١٢	١٩٤,١٧٠	١٦٧,٤٨٨	١٣٨,٩٧٠	١١٦,٨٠٦	
	(١٨,٢)	(١٣,٣)	(١٢,٩)	(١٣,٨)	(١٤,٨)	(١٥,٩)	(٢٠,٥)	(١٩,٠)	(٢٦,٣)	
الأنشطة العقارية	٢٢,٩٩٧	١٩,٩٢٩	٤٣,٤٧٤	٣٨,٠٣٥	٣٤,٠٦٦	٣٠,٢٦٢	٢٦,٥٧٥	٢٣,٣٣٤	٢٠,٩٤٣	
الحكومة العامة	٩٧,٩٥٥	٨١,٣٠١	١٧٤,٧١٣	١٥٣,٩٨٤	١٣٣,٦٨٨	١١٤,٩٤٤	٩٨,٥٧٥	٧٩,٧٣٧	٦٤,٢٢٠	
خدمات التعليم	١٠,٢٠٣	٨,٨٦٠	١٧,٩٥٠	١٦,٢٢٩	١٤,٥٥٨	١٢,٨٢٨	١١,١٣٣	٩,٤٩٢	٨,٣٧٦	
الصحة	١٢,٠٨٧	١٠,٦٢٦	٢٠,٦١٠	١٨,٥٦٠	١٦,٥٩٥	١٤,٧٩٧	١٢,٩٧١	١٠,٩٦١	٩,٩٠٨	
الخدمات الأخرى ^{٢/}	١٦,٩١٦	١٤,٧٨٧	٢٩,٦٦٧	٢٦,٩٤٥	٢٤,٠٠٥	٢١,٣٣٩	١٨,٢٣٤	١٥,٤٤٦	١٣,٣٥٩	

المصدر: وزارة التخطيط والتعاون الدولي
() معدل النمو عن الفترة المقابلة في العام السابق.
* بيان مبدئي، وقابل للتعديل.
أرقام معدلة.
١/ قامت وزارة التخطيط بمراجعة بيانات الناتج المحلي الإجمالي لعام ٢٠١٣/١٢ على أساس ربع سنوى.
٢/ يشمل الصرف الصحي والمعلومات والتسويات.

جدول (٣): إجمالي الإستثمارات موزعة بحسب القطاعات الإقتصادية

(يوليو-ديسمبر ٢٠١٣/٢٠١٤)*^١

(مليون جنيه)

قطاع حكومي	هينات اقتصادية	قطاع أعمال عام	قطاع خاص	إجمالي	نسبة الى إجمالي الإستثمارات (%)	
الإجمالي العام	٨٣٤٠	١٠٩٥٦	٨١٢٦٦	١١٦١٦٣	١٠٠,٠	
القطاع السلعي	٩٧٧	٩٠٣٥	٤٤٣١٨	٥٧٣١١	٤٩,٣	
الزراعة والرئ والصيد	١٦	-	٣٠٨٧	٤٥٢٨	٣,٩	
البترول الخام والتعدين والغاز الطبيعي	٦	٩١٢	١٩٤٠٠	٢٠٣١٨	١٧,٥	
الصناعات التحويلية والمنتجات البترولية	٣	٣٤٣٤	٢٠٩٨١	٢٤٤٥٣	٢١,١	
الكهرباء والمياه	٩٥٢	٤٣٦٢	-	٦٨١٦	٥,٩	
التشييد والبناء	--	٣٢٧	٨٥٠	١١٩٦	١,٠	
الخدمات الإنتاجية	١٨٢٦	١٨٨٣	١٦٢٩٨	٢٣٤٩٠	٢٠,٢	
النقل والإتصالات ^٢	١٨٠٥	٩٣٥	١١٩٩٨	١٨١٩٩	١٥,٧	
تجارة الجملة والتجزئة	-	١٣٨	٣٢٠٠	٣٣٦٠	٢,٩	
الخدمات المالية، التأمين والضمان الإجتماعي	٠	٣١٠	-	٣٢٧	٠,٣	
السياحة	٣	٥٠٠	١١٠٠	١٦٠٤	١,٤	
الخدمات الإجتماعية	٥٥٣٧	٣٨	٢٠٦٥٠	٣٥٣٦٢	٣٠,٤	
الإسكان والأنشطة العقارية	١٧٦	-	١٥٠٠٠	١٥٤٩٦	١٣,٣	
الخدمات التعليمية	١١	-	١٨٠٠	٣٠٨٦	٢,٧	
الخدمات الصحية	٥٧	-	١٤٥٠	٢٤٣٦	٢,١	
خدمات أخرى ^٣	٥٢٩٤	٣٨	٢٤٠٠	١٤٣٤٥	١٢,٣	

ملاحظات: الرقم القياسي للإنتاج للقطاعات الإقتصادية الرئيسية (٢٠٠٢ = ١٠٠)

	٢٠١٣/٢٠١٢		٢٠١٤/٢٠١٣		
	يوليو - سبتمبر	أكتوبر- ديسمبر	يناير-مارس	أبريل - يونيو	
الرقم القياسي العام للإنتاج	١٦٤,١	١٧٢,٢	١٩٥,٩	١٧٥,٩	١٣٩,١
الصناعات التحويلية ^٤	١٣١,٩	١٣٣,١	١٥٧,٣	١٥٠,٥	١٢٩,٧
منتجات بترول	١٤٩,٤	١٥٣,١	١٥٣,١	١٥٧,٢	١٤٥,٦
غاز طبيعي	١٩٥,٣	١٨٥,٢	١٩٦,٧	٢٠٠,٢	١٨٩,٨
الكهرباء	١٩٦,٢	١٨٧,٦	١٩٥,٣	٢١١,٤	١٩٥,٨
التشييد والبناء	١٩١,٧	١٩٣,٥	١٨٨,١	١٥٤,٣	٢٠٦,٧
النقل ^٥	٦٣,٢	٦٤,٢	٧٠,٣	٦٤,٥	٤٨,٢
قناة السويس ^٦	٢٥٥,٤	٢٤١,٤	٢٦٧,٩	٢٦٢,٤	٢٥٧,٦
السياحة	٢٧٨,٢	٣٣٣,٠	٤١١,٢	٣١٨,٠	١٢٨,٦

المصدر: وزارة التخطيط والتعاون الدولي
* بيان مبدئي.

-- بيان غير متاح.

١/ لا يشمل المعلومات والتغير في المخزون.

٢/ يشمل قناة السويس والمعلومات.

٣/ يشمل الصرف الصحي والمعلومات واحلال وصيانة الأصول.

٤/ تمت مراجعة البيانات الخاصة بمؤشر الصناعات التحويلية و التشييد و البناء خلال الفترة من ديسمبر ٢٠١٢ حتى ديسمبر ٢٠١٣.

٥/ لا يتضمن قناة السويس.

٦/ على أساس قيمة متحصلات قناة السويس بالدولار الأمريكي.

القسم الثالث

الأسعار المحلية

معدلات التضخم السنوية فى الأرقام القياسية للأسعار المحلية-----	١٧	جدول (٤)
معدلات التضخم السنوية لأسعار المستهلكين-----	١٨	جدول (٥)
معدل التضخم السنوى لأسعار المنتجين طبقاً للنشاط الأقتصادى-----	١٩	جدول (٦)
معدل التضخم السنوى لأسعار المنتجين طبقاً للإستخدام النهائى-----	٢٠	جدول (٧)
معدل التضخم السنوى لأسعار المنتجين طبقاً لدرجة التصنيع-----	٢٠	جدول (٨)
تطور أسعار الصرف-----	٢١	جدول (٩)

جدول (٤): معدلات التضخم السنوية فى الأرقام القياسية للأسعار المحلية : ١٣ / ٢ / ١

بيان ملخص

٢٠١٤ - ٢٠١١

	٢٠١٤				٢٠١٣				٢٠١٢				٢٠١١			
	الرقم القياسى	معدل التضخم	الرقم القياسى للمستهلكين	معدل التضخم	الرقم القياسى للمستهلكين	معدل التضخم	الرقم القياسى للمستهلكين	معدل التضخم	الرقم القياسى للمستهلكين	معدل التضخم	الرقم القياسى للمستهلكين	معدل التضخم	الرقم القياسى للمستهلكين	معدل التضخم	الرقم القياسى للمستهلكين	معدل التضخم
المنتجين	الأسعار	الأساسى	إجمالى	الأسعار	الأساسى	إجمالى	الأسعار	الأساسى	إجمالى	الأسعار	الأساسى	إجمالى	الأسعار	الأساسى	إجمالى	الأسعار
يناير	٨,٧	١١,٧	١٢,٢	١١,٤	٠,٥-	٥,٢	٦,٦	٦,٣	٧,٤	٦,٩	٩,٢	٨,٦	١٤,٧	٩,٧	١١,٠	١٠,٨
فبراير		٩,٧	١٠,٢	٩,٨	٠,٨-	٧,٧	٨,٧	٨,٢	٨,٨	٧,٣	٩,٩	٩,٢	١٦,٨	٩,٥	١٠,٨	١٠,٧
مارس		٩,٩	١٠,٢	٩,٨	٣,٠-	٧,٠	٨,٢	٧,٦	٥,٤	٨,٧	٩,٥	٩,٠	٢٠,٤	٨,٥	١١,٨	١١,٥
ابريل					١,٧-	٧,٥	٨,٨	٨,١	٢,٩	٨,٤	٩,٣	٨,٨	٢٠,٥	٨,٨	١٢,٤	١٢,١
مايو					٠,٤-	٨,٠	٩,٠	٨,٢	٢,٨	٧,٢	٨,٦	٨,٣	٢٠,١	٨,٨	١٢,٢	١١,٩
يونيو					٨,٤	٨,٦	١٠,٩	٩,٨	٣,٧-	٧,٠	٧,٤	٧,٣	١٩,٤	٨,٩	١٢,١	١١,٩
يوليو					٨,٩	٩,١	١١,٥	١٠,٣	٢,١-	٦,٣	٦,٣	٦,٤	١٧,٣	٨,٧	١٠,٧	١٠,٤
أغسطس					٤,٨	٩,٠	١٠,٩	٩,٧	٢,٣	٥,٣	٦,٣	٦,٥	١٤,٠	٧,٠	٨,٨	٨,٥
سبتمبر					١,٦	١١,٢	١١,١	١٠,١	٤,٥	٣,٨	٦,٣	٦,٢	١١,٨	٧,٩	٨,٥	٨,٢
أكتوبر					٥,١	١١,١	١١,٥	١٠,٥	٤,٠	٤,٦	٧,٠	٦,٧	٦,٠	٧,٦	٧,٥	٧,١
نوفمبر					٩,٨	١١,٩٥	١٤,٢	١٣,٠	١,٦-	٤,٢	٤,١	٤,٣	٩,١	٧,٠	١٠,٠	٩,١
ديسمبر					٩,١٠	١١,٩١	١٢,٥	١١,٧	٠,٤-	٤,٤	٤,٧	٤,٧	٩,٢	٧,١	١٠,٤	٩,٦

المصدر: الجهاز المركزى للتعبئة العامة والإحصاء.

١/ قام الجهاز المركزى للتعبئة العامة والإحصاء بإستحداث سلسلة جديدة للأرقام القياسية لأسعار المستهلكين بدءاً من أغسطس ٢٠٠٩ ، وذلك بإستخدام شهر يناير ٢٠١٠ كشهر أساس للسلسلة الجديدة، بالإضافة إلى إستخدام أوزان جديدة للمجموعات السلعية الرئيسية مستخرجة فى ضوء نتائج بحث الدخل والإنفاق والإستهلاك لعام ٢٠٠٩/٢٠٠٨. هذا، وتجدر الإشارة إلى أن سلسلة أسعار المستهلكين ما قبل أغسطس ٢٠٠٩ مبنية على أساس شهر يناير ٢٠٠٧ ، كما إعتمدت الأوزان السابقة على بحث الدخل والإنفاق والإستهلاك للعام المالى ٢٠٠٥/٢٠٠٤ .

٢/ قام الجهاز المركزى للتعبئة العامة والإحصاء بإصدار رقم قياسى لأسعار المنتجين بدءاً من سبتمبر ٢٠٠٧ ، وذلك بإستخدام أسعار السلع والخدمات للسنة المالية (٢٠٠٥-٢٠٠٤) كفترة أساس لسلسلة الأرقام القياسية، كما تم إستخراج الأوزان بإستخدام متوسط عامى (٢٠٠٢-٢٠٠٣ ، ٢٠٠٣-٢٠٠٤) للقيم الإجمالية للإنتاج الصناعى والزراعى والخدمى. وجدير بالذكر أن السلسلة الزمنية لمعدلات التضخم لأسعار المنتجين للفترة ما قبل سبتمبر ٢٠٠٧ غير متاحة بعد.

٣/ قام البنك المركزى المصرى بإصدار مؤشر التضخم الأساسى (Core Inflation) ، وهو مشتق من الرقم القياسى العام لأسعار المستهلكين مستبعداً منه بعض السلع التى تتحدد أسعارها إدارياً (وتمثل ١٨,٧% من السلة السلعية للمستهلكين)، بالإضافة إلى بعض السلع التى تتأثر بصدمات مؤقتة من جانب العرض (الخضراوات والفاكهة وتمثل ٦,٩% من السلة السلعية للمستهلكين).

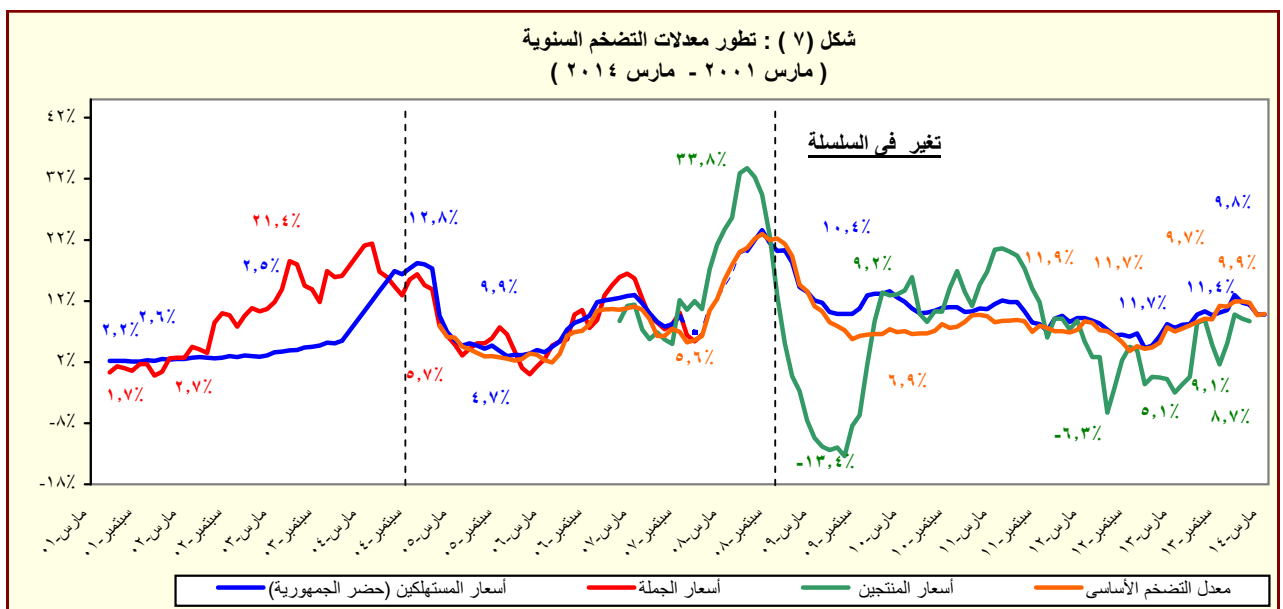

المصدر: الجهاز المركزى للتعبئة العامة والإحصاء.

جدول (٥): معدل التضخم السنوي لأسعار المستهلكين^{١/}
(نسبة التغير)

بيان ربع سنوي ^{٢/}					بيان شهري ^{٣/}				
يناير -مارس ٢٠١٣	يوليو - سبتمبر ٢٠١٣	أكتوبر -ديسمبر ٢٠١٣	يناير -مارس ٢٠١٤	مارس-١٣	ديسمبر-١٣	يناير-١٤	فبراير-١٤	مارس-١٣	
٧,٤	١٠,١	١١,٧	١٠,٣	٧,٦	١١,٧	١١,٤	٩,٨	٩,٨	معدل التضخم لأسعار المستهلكين
٨,٧	١٣,٢	١٧,٣	١٦,٦	٨,٩	١٧,٥	١٨,٦	١٥,٧	١٥,٦	الطعام والشراب
٧,٧	٨,١	٨,٢	٥,٦	٧,٧	٨,٣	٠,٥	٨,٢	٨,٢	السجائر و الدخان
٢,٧	٣,٤	٥,٢	٢,٣	٣,٣	٦,٥	٦,٥	٠,٢	٠,٢	الملابس والاقمشة و أغطية القدم
٤,٥	٤,٨	٣,٧	١,٣	٣,٦	٣,١	١,٠	١,٥	١,٥	المسكن والمياه و الكهرباء و الوقود
٧,٠	٩,٠	١٣,٣	١١,٧	٧,٣	١٣,٩	١١,٩	١١,٣	١١,٩	الأثاث و المعدات المنزلية و الصيانة
٩,٨	١٠,٦	٩,١	١٠,٧	١٢,٥	٧,٨	٧,٨	١٢,٠	١٢,٠	الرعاية الصحية
٣,٠	٤,٣	٧,٥	٦,٣	١,٩	٧,٥	٦,٨	٦,١	٦,١	النقل والمواصلات
٠,٧	-٠,٠٣	-٠,١	١,٣	-٠,١	-٠,١	٠,٨	١,٦	١,٦	الاتصالات السلكية واللا سلكية
٨,٦	١٢,٩	١٧,٢	١٢,٩	٨,٣	١٧,٣	١٢,٠	١٣,٢	١٣,٧	الثقافة والترفيه
١١,٤	١١,٤	٣,٧	٣,٧	١١,٤	٣,٨	٣,٨	٣,٨	٣,٨	التعليم
١٥,٠	٢١,٣	٢٢,٦	١١,٨	١٩,٦	٢٢,٦	٢٢,٩	٧,٠	٧,٠	المطاعم و الفنادق
٠,٧	٠,٥	٠,١	٠,٤	٠,٧	-٠,١	-٠,١	٠,٥	٠,٨	خدمات متنوعة

المصدر: الجهاز المركزي للتعبئة العامة والإحصاء.

١/ في حضر الجمهورية.

٢/ التغير في الرقم القياسي عن الفترة المقابلة في العام السابق. بدءاً من الفترة يوليو-سبتمبر ٢٠١٠ تعكس البيانات السلسلة الجديدة لأسعار المستهلكين والتي تستخدم شهر يناير ٢٠١٠ كشهر أساس، بالإضافة إلى استخدام أوزان جديدة للمجموعات السلعية الرئيسية مستخرجة في ضوء نتائج بحث الدخل والإنفاق والإستهلاك لعام ٢٠٠٨/٢٠٠٩.

٣/ التغير في الرقم القياسي عن الشهر المقابل في العام السابق . بدءاً من يناير ٢٠٠٩ تعكس البيانات السلسلة الجديدة لأسعار المستهلكين والتي تستخدم شهر يناير ٢٠١٠ كشهر أساس.

جدول (٦): معدل التضخم السنوى لأسعار المنتجين طبقاً للنشاط الإقتصادي^{١/}
(نسبة التغير)

	بيان ربع سنوي ^{١/٢}					بيان شهري ^{١/٣}				
	اكتوبر- ديسمبر ٢٠١٢	ابريل- يونيو ٢٠١٣	يوليو- سبتمبر ٢٠١٣	اكتوبر- ديسمبر ٢٠١٣		يناير-١٣	اكتوبر-١٣	نوفمبر-١٣	ديسمبر-١٣	يناير-١٤
معدل التضخم لأسعار المنتجين ^{٤/}	٠,٧	١,٩	٥,٠	٧,٩		-٠,٥	٥,١	٩,٨	٩,١	٨,٧
الزراعة وإستغلال الغابات وصيد الأسماك	-٤,٥	١,٤	٨,١	١٩,٨		-٥,٢	١١,٨	٢٦,١	٢٢,٧	٢٢,٥
المحاصيل ومنتجات الصيد وأنشطة الخدمات ذات الصلة	-٥,٢	١,٦	٨,٧	٢٠,٩		-٦,٠	١٢,٢	٢٧,٥	٢٤,١	٢٣,٨
صيد الاسماك وتربية الأحياء المائية	٥,١	-١,١	٠,٥	٧,١		٥,٨	٦,٥	٨,٢	٦,٥	٦,٦
التعدين وإستغلال المحاجر	٢,٧	-٤,٣	٠,٦	-٠,٥		١,١	-٢,٥	٠,٦-	١,٥	٣,٢-
إستخراج البترول الخام والغاز الطبيعي	٢,٢	-٤,٤	٠,٦	-٠,٦		٠,٦	-٢,٦	٠,٧-	١,٥	٣,١-
التعدين وإستغلال المحاجر الأخرى	٥٩,٢	٣,٩	٤,٨	٤,٨		٥٢,١	٤,٨	٤,٨	٤,٨	١٥,٢-
الصناعات التحويلية	٠,٩	٦,١	٦,٤	٦,٧		١,٩	٦,٥	٦,٧	٦,٨	٦,٠
صناعة المنتجات الغذائية	٢,١	٤,٢	٦,٠	٦,٨		١,٩	٦,٦	٦,٦	٧,٤	٦,٨
صناعة المشروبات	٠,١	٣,٢	١٨,٨	١٨,٨		٠,٠	١٨,٨	١٨,٨	١٨,٨	١٨,٨
صناعة منتجات التبغ	٨,٢	١,٥	٦,١	٦,١		٤,٥	٦,١	٦,١	٦,١	٦,١
صناعة الغزل و النسيج	٣,٢	٤,٥	٤,٦	٠,٩		٤,٧	٠,٩	٠,٩	٠,٩	٠,٩
صناعة الملابس الجاهزة	٠,٠	٠,٥	٠,٥	٧,٨		٠,٠	٧,٨	٧,٨	٧,٨	١٠,٢
صناعة الجلد ومنتجاته	٠,٠	٠,٠	٠,٠	٠,٠		٠,٠	٠,٠	٠,٠	٠,٠	٠,٠
صناعة الخشب ومنتجاته	٢,٣	١٨,٧	٢٦,٩	٢٩,٦		١,٧	٢٩,٢	٢٩,٥	٣٠,١	٣٢,٣
صناعة الورق ومنتجاته	٤,٥	٤,٦	٠,١	٠,٢		٤,٥	٠,٢	٠,٢	٠,٢	١,٥
الطباعة وإستنساخ وسانط الإعلام المسجلة	٠,٠	٠,٠	٠,٠	٠,٠		٠,٠	٠,٠	٠,٠	٠,٠	٠,٠
صناعة فحم الكوك و المنتجات النفطية	١,٥	٢,١	٢,١	١,٠		١,٩	١,٠	١,٠	١,٠	٠,٩
صناعة المواد و المنتجات الكيماوية	٦,٧	١٠,٨	٣,٦	١,٠		٦,٥	١,٢	١,٢	٠,٥	١,٥
صناعة المستحضرات الصيدلانية والكيمائية والدوائية	٠,٠	٠,٨	٠,٨	٠,٨		٠,٤	٠,٨	٠,٨	٠,٨	٠,١-
ومنتجات النباتات الطبية	١,٤	١٢,٩	٩,٠	١٣,٠		٦,٧	١٠,٢	١٠,٢	١٨,٦	١٦,٢
صناعة منتجات المطاط واللدائن	٥,٥	١٢,٨	١٣,٣	١٣,١		٢,٨	١٣,٥	١٢,٨	١٣,١	١١,٣
صناعة منتجات المعادن اللافلزية الأخرى	-٧,٩	١٠,٢	١٢,٤	١٥,٨		-١,٦	١٥,٦	١٦,٩	١٥,١	١٠,٣
صناعة الفلزات القاعدية	-٠,٦	٤١,٥	٣١,٢	٣١,٦		١,٤	٣١,٦	٣١,٦	٣١,٦	٣١,٨
صناعة منتجات المعادن المشكلة عدا الماكينات و المعدات	-١١,٨-	-١٢,٨-	٠,٠	٢,٧		-١١,٨-	٢,٧	٢,٧	٢,٧	٢,٧-
صناعة الحاسبات ومنتجات الإلكترونية والبصريه ومكوناتها وصناعة الأجهزة الطبية	١,٩	٥,٤	٥,٩	٥,٦		٣,٣	٥,٧	٥,٦	٥,٤	٥,٢
صناعة الأجهزة الكهربائية	٠,٠	٥,٧	٥,٧	١٠,٠		٠,٠	١٠,٠	١٠,٠	١٠,٠	١١,١
صناعة الآلات و المعدات الغير مصنفة فى موضع آخر	٠,٧	٠,٧	٠,٠	٠,٠		٠,٧	٠,٠	٠,٠	٠,٠	٠,٠
صناعة المركبات ذات المحركات	٠,٠	٠,٠	٠,٠	٠,٠		٠,٠	٠,٠	٠,٠	٠,٠	٠,٠
صناعة معدات النقل الأخرى	٠,٠	٠,٠	٠,٠	٠,٠		٠,٠	٠,٠	٠,٠	٠,٠	٠,٠
صناعة الأثاث و المنتجات الخشبية	٠,٠	٠,٣	٠,٣	٠,٣		٠,١	٠,٣	٠,٣	٠,٣	٠,٣
صناعات تحويلية اخرى	٤,٥	١,٢	٦,٩-	١٥,١-		٧,٥	١٤,٨-	١٤,٦-	١٦,٠-	١٨,٠-
إمدادات الكهرباء والغاز والبخار وإمدادات التكييف	٨,٢	١٠,٦	٣,١	٢,٣		١٠,٦	٣,١	٣,١	٠,٧	٠,٠
أنشطة الإمداد المائى وشبكات الصرف الصحى وإدارة معالجة النفايات	٠,٠	٠,٠	٠,٠	١٢,١		٠,٠	١٢,١	١٢,١	١٢,١	١٢,١
تجميع وتنقية وتوزيع الميام	٠,٠	٠,٠	٠,٠	٢٨,٢		٠,٠	٢٨,٢	٢٨,٢	٢٨,٢	٢٨,٢
جمع ومعالجة وتدوير المخلفات والنفايات	٠,٠	٠,٠	٠,٠	٠,٠		٠,٠	٠,٠	٠,٠	٠,٠	٠,٠
النقل والتخزين	٠,٠	٠,٠	٠,٠	٥,٥		٠,٠	٥,٥	٥,٥	٥,٥	٥,٥
النقل البرى	٠,٠	٠,٠	٠,٠	٠,٧		٠,٠	٠,٧	٠,٧	٠,٧	٠,٧
النقل عبر الماء	٠,٠	٠,٠	٠,٠	٠,٠		٠,٠	٠,٠	٠,٠	٠,٠	٠,٠
النقل الجوى	٠,٠	٠,٠	٠,٠	٦,٣		٠,٠	٦,٣	٦,٣	٦,٣	٦,٣
البريد وأنشطة الخدمات البريدية	٠,٠	٠,٠	٠,٠	٠,٠		٠,٠	٠,٠	٠,٠	٠,٠	٠,٠
أنشطة خدمات الغذاء والإقامة	٣٤,٨	٦,٠	١,٩-	٢٠,٢-		٥,٨	٢٠,٢-	٢٠,٢-	٢٠,٢-	٠,٩
أنشطة الإقامة	٥٠,٨	٢,٠	٨,١-	٣٢,٧-		١,٤	٣٢,٧-	٣٢,٧-	٣٢,٧-	١,٠-
أنشطة خدمات الغذاء والمشروبات	٧,٩	١٢,٥	٨,٨	٩,٢		١٣,٢	٩,٢	٩,٢	٩,٢	٣,٨
أنشطة المعلومات والاتصالات	٠,٠	٠,٠	٠,٠	٠,٠		٠,٠	٠,٠	٠,٠	٠,٠	٠,٠

المصدر : الجهاز المركزى للتعبئة العامة والإحصاء.

١ / قام الجهاز المركزى للتعبئة العامة والإحصاء بإصدار رقم قياسى لأسعار المنتجين بدءاً من سبتمبر ٢٠٠٧ ، وذلك بإستخدام أسعار السلع والخدمات للسنة المالية (٢٠٠٤-٢٠٠٥) كفترة أساس لسلسلة الأرقام القياسية، كما تم إستخراج الأوزان بإستخدام متوسط عامى (٢٠٠٢-٢٠٠٣ ، ٢٠٠٣-٢٠٠٤) للقيم الإجمالية للإنتاج الصناعى والزراعى والخدمى.

٢/ التغير فى الرقم القياسى عن الفترة المقابلة فى العام السابق.

٣/ التغير فى الرقم القياسى عن الشهر المقابل فى العام السابق .

٤/ البيانات التفصيلية الصادرة عن الجهاز المركزى للتعبئة العامة والاحصاء والتي تخص شهرى فبراير ومارس ٢٠١٤ غير متاحة حتى تاريخه.

جدول (٧): معدل التضخم السنوى لأسعار المنتجين طبقاً للإستخدام النهائي^{١/}

بيان ربع سنوي ^{٢/}					بيان شهري ^{٣/}				
اكتوبر- ديسمبر ٢٠١٢	ابريل- يونيو ٢٠١٣	يوليو- سبتمبر ٢٠١٣	اكتوبر- ديسمبر ٢٠١٣	يناير-١٣	يناير-١٤	ديسمبر-١٣	نوفمبر-١٣	اكتوبر-١٣	يناير-١٤
٠,٧	١,٩	٥,٠	٧,٩	-٠,٥	٨,٧	٩,١	٩,٨	٥,١	
معدل التضخم لأسعار المنتجين ^{٤/}									
١,٥	٢,١	٢,١	١,٠	١,٩	٠,٩	١,٠	١,٠	١,٠	
مواد الوقود									
١,٨	-٢,٤	٢,٦	١,٨	٠,٢	-١,٦	٤,٢	١,٨	-٠,٦	
المواد الخام									
-٠,٩	٩,٦	٨,٣	٩,١	١,٤	٧,٥	٩,٢	٩,٢	٨,٩	
السلع الوسيطة									
-٢,٧	١,٢	٧,٣	١٧,٤	-٣,٤	٢٠,٤	١٩,٤	٢٢,٥	١١,٠	
السلع الإستهلاكية غير المعمرة									
٢,٥	٥,١	٨,٦	٤,٥	٣,١	٢,٩	٤,٥	٤,٥	٤,٥	
السلع الإستهلاكية المعمرة									
٠,١	١,٥	١,٤	٢,٢	٠,١	٢,٣	٢,٢	٢,٣	٢,٣	
السلع الإستثمارية									

جدول (٨): معدل التضخم السنوى لأسعار المنتجين طبقاً لدرجة التصنيع^{١/}

بيان ربع سنوي ^{٢/}					بيان شهري ^{٣/}				
اكتوبر- ديسمبر ٢٠١٢	ابريل- يونيو ٢٠١٣	يوليو- سبتمبر ٢٠١٣	اكتوبر- ديسمبر ٢٠١٣	يناير-١٣	يناير-١٤	ديسمبر-١٣	نوفمبر-١٣	اكتوبر-١٣	يناير-١٤
٠,٧	١,٩	٥,٠	٧,٩	-٠,٥	٨,٧	٩,١	٩,٨	٥,١	
معدل التضخم لأسعار المنتجين ^{٤/}									
٢,٤	-٣,٤	١,٠	-٠,٣	١,٠	-٢,٥	١,٦	-٠,٤	-٢,١	
مواد الوقود									
-٢,٢	-٢,٢	-٢,٢	٢,٧	-٢,٢	٢,٧	٢,٧	٢,٧	٢,٧	
القطن									
-٤,٠	١,٨	٨,٥	١٩,٨	-٤,٧	٢٢,٣	٢٢,٧	٢٦,١	١١,٨	
المواد الخام									
١,٦	٣,١	٤,٢	٤,٩	١,٨	٤,٧	٥,٣	٤,٧	٤,٧	
السلع النصف مصنعة									
-٠,١	٧,٠	٧,٣	٨,٣	١,٣	٧,٣	٨,٤	٨,٤	٨,١	
السلع تامة الصنع									

المصدر: الجهاز المركزى للتعبئة العامة والإحصاء.

١/ قام الجهاز المركزى للتعبئة العامة والإحصاء بإصدار رقم قياسى لأسعار المنتجين بدءاً من سبتمبر ٢٠٠٧ ، وذلك بإستخدام أسعار السلع والخدمات للسنة المالية (٢٠٠٤-٢٠٠٥) كفترة أساس لسلسلة الأرقام القياسية، كما تم إستخراج الأوزان بإستخدام متوسط عامى (٢٠٠٢-٢٠٠٣ ، ٢٠٠٣-٢٠٠٤) للقيم الإجمالية للإنتاج الصناعى والزراعى والخدمى.

٢/ التغير فى الرقم القياسى عن الفترة المقابلة فى العام السابق.

٣/ التغير فى الرقم القياسى عن الشهر المقابل فى العام السابق .

٤/ البيانات التفصيلية الصادرة عن الجهاز المركزى للتعبئة العامة والاحصاء والتي تخص شهري فبراير ومارس ٢٠١٤ غير متاحة حتى تاريخه.

جدول (٩): تطور أسعار الصرف

	السوق المحلي		السوق العالمي	
	(جنيه مصرى / وحدة من العملة) ^١		(دولار أمريكى / وحدة من العملة)	
	دولار أمريكى	جنيه إسترلينى	يورو	جنيه إسترلينى
متوسط سنوى ^٢				
٢٠٠٣	٥,٨٦١	٩,٥٩٥	٦,٦٥٤	١,١٣٢
٢٠٠٤	٦,١٩٤	١١,٣٤٨	٧,٧٠١	١,٨٣٣
٢٠٠٥	٥,٧٧٩	١٠,٥٦٩	٧,٢٢٦	١,٨٢١
٢٠٠٦	٥,٧٣٣	١٠,٦٤٨	٧,٢٥٥	١,٨٤٣
٢٠٠٧	٥,٦٣٦	١١,٤٤٨	٧,٨٣٦	٢,٠٠٢
٢٠٠٨	٥,٤٣١	١٠,١٨٦	٨,٠٧٨	١,٨٥٥
٢٠٠٩	٥,٥٤٢	٨,٧٦٤	٧,٨٠٤	١,٥٦٥
٢٠١٠	٥,٦٢٢	٨,٧٨٣	٧,٥٤١	١,٥٤٦
٢٠١١	٥,٩٣٣	٩,٥٣٥	٨,٢٧٧	١,٦٠٤
٢٠١٢	٦,٠٥٦	٩,٦١٤	٧,٨٠١	١,٥٨٥
متوسط شهري				
يناير-١٣	٦,٥٤٦	١٠,٤٥٢	٨,٦٨٣	١,٥٩٩
فبراير-١٣	٦,٧١٤	١٠,٤٣٩	٨,٩٩٨	١,٥٥٣
مارس-١٣	٦,٧٧١	١٠,٢٢٣	٨,٧٩٢	١,٥٠٩
أبريل-١٣	٦,٨٧٠	١٠,٥٢٠	٨,٩٤٦	١,٥٣٠
مايو-١٣	٦,٩٦٤	١٠,٦٦٣	٩,٠٤٤	١,٥٣١
يونيو-١٣	٦,٩٩١	١٠,٨٢٥	٩,٢٢٣	١,٥٤٧
يوليو-١٣	٧,٠٠٧	١٠,٦٣٨	٩,١٦٤	١,٥١٨
أغسطس-١٣	٦,٩٨٧	١٠,٨٢١	٩,٣٠٨	١,٥٤٩
سبتمبر-١٣	٦,٩٠٥	١٠,٩٣٩	٩,٢١٧	١,٥٨٤
أكتوبر-١٣	٦,٨٨٦	١١,٠٩١	٩,٣٩٧	١,٦٠٩
نوفمبر-١٣	٦,٨٨٤	١١,٠٨٥	٩,٢٩٨	١,٦٠٩
ديسمبر-١٣	٦,٨٩٩	١١,٢٩٢	٩,٤٤٦	١,٦٣٧
يناير-١٤	٦,٩٥٦	١١,٤٦٦	٩,٤٩١	١,٦٤٧
فبراير-١٤	٦,٩٥٦	١١,٥١٩	٩,٤٩٩	١,٦٥٥
مارس-١٤	٦,٩٦١	١١,٥٧٧	٩,٦٢٤	١,٦٦٣

الأسعار المحلية

المصدر : البنك المركزى المصرى ، رويترز ، Oanda (www.oanda.com).

١/ متوسط أسعار البيع والشراء. (نقطة المنتصف)

٢/ متوسط ميلادى.

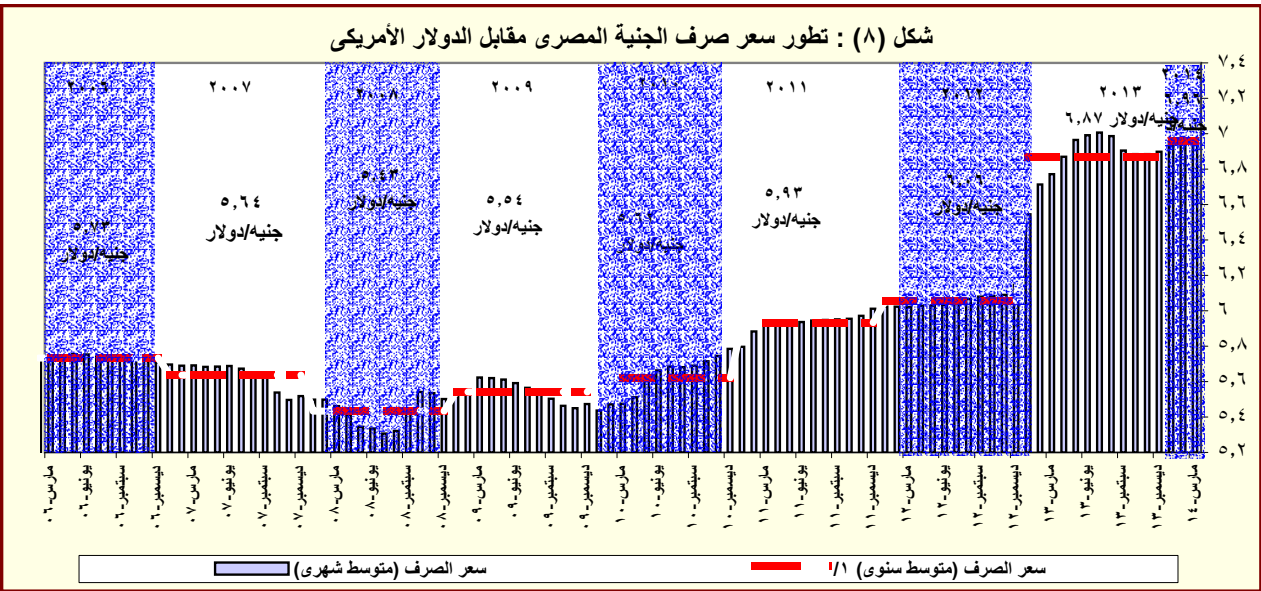

المصدر: البنك المركزى المصرى و رويترز.

١/ متوسط ميلادى.

القسم الرابع

مؤشرات المالية العامة

ملخص المعاملات المالية للحكومة-----	٢٥	جدول (١٠)
ملخص المعاملات الرئيسية للموازنة العامة : القطاع الحكومي -----	٢٦-٢٧	جدول (١١)
هيكل الإيرادات العامة (الإيرادات الضريبية)-----	٢٨	جدول (١٢ - أ)
هيكل الإيرادات العامة (الإيرادات غير الضريبية)-----	٢٩	جدول (١٢ - ب)
توزيع المتحصلات الجمركية بحسب التصنيف الوظيفي للواردات -----	٣٠	جدول (١٣)
هيكل المصروفات العامة-----	٣١-٣٢	جدول (١٤)

جدول (١٠): ملخص المعاملات المالية للحكومة

(مليون جنيه)

# ٢٠١٤/١٣	٢٠١٣/٢٠١٢		٢٠١٢/٢٠١١		٢٠١١/٢٠١٠		٢٠١٠/٢٠٠٩		٢٠٠٩/٢٠٠٨		
	فعلى		فعلى		فعلى		فعلى		فعلى		
قطاع الموازنة ^{١/}	الحكومة	قطاع الموازنة ^{١/} العامة ^{٢/}	الحكومة	قطاع الموازنة ^{١/} العامة ^{٢/}	الحكومة	قطاع الموازنة ^{١/} العامة ^{٢/}	الحكومة	قطاع الموازنة ^{١/} العامة ^{٢/}	الحكومة	قطاع الموازنة ^{١/} العامة ^{٢/}	
٥٧١,٦٧٨	٤٠٣,٦٣٧	٣٥٠,٣٢٢	٣٤٨,٨٦٤	٣٠٣,٦٢٢	٣٠٢,٠١٠	٢٦٥,٢٨٦	٣٠٣,٣٧٤	٢٦٨,٠١٤	٢٨٨,٥٤٤	٢٨٢,٥٠٥	إجمالي الإيرادات
٣٥٨,٧٢٩	٢٥١,٠١٩	٢٥١,٠١٩	٢٠٧,٤٠٩	٢٠٧,٤١٠	١٩٢,٠٧٣	١٩٢,٠٧٢	١٧٠,٤٩٥	١٧٠,٤٩٤	١٦٣,٢٢٢	١٦٣,٢٢٢	الإيرادات الضريبية
٦٦,٧٢٤	٥,٢٠٨	٥,٢٠٨	١٠,٠١٠	١٠,٠١٠	٢,٢٨٧	٢,٢٨٧	٤,٣٣٢	٤,٣٣٣	٧,٩٨٤	٧,٩٨٤	المنح
١٤٦,٢٢٥	١٤٧,٣١٠	٩٣,٩٩٦	١٣١,٣٥١	٨٦,١٠٨	١٠٧,٦٥٠	٧٠,٩٢٧	١٢٨,٥٤٧	٩٣,٢٨٨	١١٧,٣٣٩	١١١,٢٩٩	إيرادات أخرى
٧٤٤,٥٧١	٦٤٤,٠٨٠	٥٨٨,١٨٨	٥١٦,٤٢٢	٤٧٠,٩٩٢	٤٤٠,٤١١	٤٠١,٨٦٦	٣٩٦,٦٩٣	٣٦٥,٩٨٧	٣٥٦,٩٤٢	٣٥١,٥٠٠	إجمالي المصروفات
١٨٤,٤٧١	١٤٥,٠٦٤	١٤٢,٩٥٦	١٢٤,٤٥٧	١٢٢,٨١٨	٩٧,٥٦٠	٩٦,٢٧١	٨٦,٣٧٧	٨٥,٣٦٩	٧٦,٩٦٨	٧٦,١٤٧	الأجور و تعويضات العاملين
٣٠,٢٨٦	٢٧,١٥٥	٢٦,٦٥٢	٢٧,٠٧٩	٢٦,٨٢٦	٢٦,٦٤٥	٢٦,١٤٨	٢٨,٢٤٦	٢٨,٠٥٩	٢٥,٢٠٣	٢٥,٠٧٢	شراء السلع والخدمات
١٨٢,٠٤٦	١٣٥,٣٣١	١٤٦,٩٩٥	٩٣,٤٠١	١٠٤,٤٤١	٧٦,٣٦٢	٨٥,٠٧٧	٦٢,١٩٩	٧٢,٣٣٣	٤٣,٧٥٥	٥٢,٨١٠	الفوائد
٢١٢,٣٧٤	٢٦١,٧٦٠	١٩٧,٠٩٣	٢٠٤,٤٥٤	١٥٠,١٩٣	١٦٨,٢٦٥	١٢٣,١٢٥	١٤٢,٣٦٠	١٠٢,٩٧٤	١٤٠,٢٦١	١٢٧,٠٣٣	الدعم والمنح والمزايا الإجتماعية
٣٨,٧٨٣	٣٥,١٤٠	٣٤,٩٧٥	٣١,٠٧٢	٣٠,٧٩٦	٣١,٥٥٣	٣١,٣٦٤	٢٩,٠٤٧	٢٨,٩٠١	٢٧,٢٧٦	٢٧,٠٠٧	المصروفات الأخرى
٩٦,٦١٠	٣٩,٦٢٩	٣٩,٥١٦	٣٥,٩٥٩	٣٥,٩١٨	٤٠,٠٢٦	٣٩,٨٨١	٤٨,٤٦٤	٤٨,٣٥٠	٤٣,٤٧٩	٤٣,٤٣٠	شراء أصول غير مالية (الاستثمار)
١٧٢,٨٩٣	٢٤٠,٤٤٣	٢٣٧,٨٦٥	١٦٧,٥٥٨	١٦٧,٣٧٠	١٣٨,٤٠١	١٣٦,٥٨٠	٩٣,٣١٩	٩٧,٨٧٢	٦٨,٣٩٨	٦٨,٩٩٥	العجز النقدي ^{١/٣}
١٣,١٥٥	٦,٤١٠	١,٨٥٤	-١,٨٦٦	-٦٦٥	-٤,٢٦٣	-٢,١٢٠	٥,٤٧٧	١٦٦	٣,٩٨٠	٢,٨٣١	صافي حيازة الأصول المالية
١٨٦,٠٤٨	٢٤٦,٨٥٣	٢٣٩,٧١٩	١٦٥,٦٩٢	١٦٦,٧٠٥	١٣٤,١٣٨	١٣٤,٤٦٠	٩٨,٧٩٦	٩٨,٠٣٨	٧٢,٣٧٨	٧١,٨٢٦	العجز الكلى

ملاحظات

٩,١	١٤,١	١٣,٧	١٠,٥	١٠,٦	٩,٨	٩,٨	٨,٢	٨,١	٦,٩	٦,٩	العجز الكلى / الناتج المحلى (%) /٤
٠,٢	٦,٤	٥,٣	٤,٦	٤,٠	٤,٢	٣,٦	٣,٠	٢,١	٢,٧	١,٨	العجز الأولى / الناتج المحلى (%) /٤
٢٧,٩	٢٣,٠	٢٠,٠	٢٢,١	١٩,٣	٢٢,٠	١٩,٣	٢٥,١	٢٢,٢	٢٧,٧	٢٧,١	إجمالي الإيرادات / الناتج المحلى (%)
٣٦,٣	٣٦,٧	٣٣,٥	٣٢,٨	٢٩,٩	٣٢,١	٢٩,٣	٣٢,٩	٣٠,٣	٣٤,٢	٣٣,٧	إجمالي المصروفات / الناتج المحلى (%)

المصدر: وزارة المالية

بيانات معدلة.

/١ يشمل قطاع موازنة الجهاز الإدارى و المحليات، والهيئات الخدمية العامة.

/٢ تشمل المعاملات المالية لكل من أجهزة الموازنة العامة، وبنك الإستثمار القومى، وصناديق التأمين والمعاشات ، ومع مراعاة إستبعاد كافة المعاملات البنينة للجهات الثلاث لمنع إزدواجية الحساب.

/٣ العجز الكلى مطروح منه صافى حيازة الأصول المالية.

/٤ قامت وزارة التخطيط بتقدير قيمة الناتج المحلى الإجمالى لعام ٢٠١٤/٢٠١٣ بنحو ٢٠٥٠ مليار جنيه ، مقارنة بنتائج محلى إجمالى معدل قدره ١٧٥٣,٣ مليار جنيه لعام ٢٠١٣/٢٠١٢ .

جدول (١١) القطاع الحكومي : ملخص المعاملات الرئيسية للموازنة العامة ١/٢

(مليون جنيه)

فعليات								# ٢٠١٤/١٣	موازنة
٢٠١٤/٢٠١٣	٢٠١٣/٢٠١٢	٢٠١٣/٢٠١٢	٢٠١٢/٢٠١١	٢٠١١/٢٠١٠	٢٠١٠/٢٠٠٩	٢٠٠٩/٢٠٠٨	٢٠٠٨/٢٠٠٧		
يوليو-حمارس	يوليو-حمارس								
٢٨٢,٧٠١	٢٠٨,١٥٥	٣٥٠,٣٢٢	٣٠٣,٦٢٢	٢٦٥,٢٨٦	٢٦٨,١١٤	٢٨٢,٥٠٥	٢٢١,٤٠٤	٥٧١,٦٧٨	إجمالي الإيرادات
١٦٨,٩٥٨	١٥٦,١٠٤	٢٥١,١١٩	٢٠٧,٤١٠	١٩٢,٠٧٢	١٧٠,٤٩٤	١٦٣,٢٢٢	١٣٧,١٩٥	٣٥٨,٧٢٩	الإيرادات الضريبية
٧٥,٣٤٠	٦٢,٨٩١	١١٧,٧٦٢	٩١,٢٤٥	٨٩,٥٩٣	٧٦,٦١٨	٨٠,٢٥٥	٦٧,٠٥٩	١٥٨,٩٥١	الضريبة على الدخل
١٣,٩٥٢	١١,٩٠٨	١٦,٤٥٣	١٣,٠٨٩	٩,٤٥٢	٨,٧٧٠	٢,٧٦٣	٢,٠٥٢	٢٤,٠٩٢	الضرائب على الممتلكات
٦٤,١١٢	٦٥,٨٩٩	٩٢,٩٢٤	٨٤,٥٩٤	٧٦,٠٦٨	٦٧,٠٩٥	٦٢,٦٥٠	٤٩,٧٤٧	١٤٥,١٨٤	الضرائب على السلع والخدمات
١٢,٤١٨	١٢,٠٧٩	١٦,٧٧١	١٤,٧٨٨	١٣,٨٥٨	١٤,٧٠٢	١٤,٠٩١	١٤,٠٢٠	٢١,٥٤٦	الضرائب على التجارة الدولية (الجمارك)
٣,١٣٦	٣,٢٣٧	٧,٢٠٨	٣,٦٩٤	٣,١٠٢	٣,٣٠٩	٣,٤٦٤	٤,٣١٧	٨,٩٥٦	ضرائب أخرى
١١٣,٧٤٣	٥٢,١٤١	٩٩,٢٠٣	٩٦,٢١٢	٧٣,٢١٤	٩٧,٦٢١	١١٩,٢٨٣	٨٤,٢٠٩	٢١٢,٩٤٩	الإيرادات غير الضريبية
٥١,٣٩٥	٣,١٨٢	٥,٢٠٨	١٠,١٠٤	٢,٢٨٧	٤,٣٣٣	٧,٩٨٤	١,٤٦٣	٦٦,٧٢٤	المنح
٥١,٣٢٠	٣,٠١٩	٤,٨٢٠	٩,٣٣٩	٩٢٤	٣,٤٩٧	٧,٥٣٥	١,١٥٥	٦٥,٧٠٨	من حكومات أجنبية
٦	٤٨.٥	١١٢	٩٥	٣٩٢	٣٣٢	١٤٨	١.٠٩	٢٩٦	من منظمات دولية
٦٩	١١٤	٢٧٥	٦٧٠	٩٧١	٥٠٣	٣٠١	١٩٨	٧٢٠	من جهات حكومية
٦٢,٣٤٨	٤٨,٩٥٩	٩٣,٩٩٦	٨٦,١٠٨	٧٠,٩٢٧	٩٣,٢٨٨	١١١,٢٩٩	٨٢,٧٤٦	١٤٦,٢٢٥	إيرادات أخرى
٣٩,٧٣٦	٢٩,١٠١	٥٦,٤٩٤	٥٥,٩٧٩	٤١,١٨٨	٥٤,٥٧١	٥٣,٣٩٥	٥٢,٤٥٥	٩٤,٨٠٤	عوائد الملكية
١٥,٨٠٩	١١,٣٨٤	٢٢,٧٣٣	١٧,٨١٩	١٧,٤٠٥	١٧,٢١٢	١٦,٢١٦	١٢,٠٣٧	٢١,٢٥٥	حصولية بيع السلع والخدمات
٣٤٤	٢٩٨	٤٧٩	٥١٩	٦٤٠	٤٢١	٥٦٦	٢٤٧	٦٧٩	تعويضات وغرامات
١٣٣	٢٦٧	٦١٢	٦٧٣	٩١٦	٦٨٤	٥١٤	٥٥٧	١٦٨	تحويلات اختيارية
٦,٣٢٥	٧,٩٠٩	١٣,٦٧٧	١١,١١٨	١٠,٧٧٩	٢٠,٤٠٠	٤٠,٦٠٨	١٧,٤٥٠	٢٩,٣١٩	أخرى
٤٢٣,٠٢٢	٣٨٢,٤٧٩	٥٨٨,١٨٨	٤٧٠,٩٩٢	٤٠١,٨٦٦	٣٦٥,٩٨٧	٣٥١,٥٠٠	٢٨٢,٢٩٠	٧٤٤,٥٧١	إجمالي المصروفات
١٢١,٩٠٥	١٠٢,٦٨٤	١٤٢,٩٥٦	١٢٢,٨١٨	٩٦,٢٧١	٨٥,٣٦٩	٧٦,١٤٧	٦٢,٨٣٩	١٨٤,٤٧١	الأجور و تعويضات العاملين
١٦,٠٩٠	١٦,٠٧٩	٢٦,٦٥٢	٢٦,٨٢٦	٢٦,١٤٨	٢٨,٠٥٩	٢٥,٠٧٢	١٨,٤٧٠	٣٠,٢٨٦	شراء السلع والخدمات
١١٣,٧٧٧	١٠١,٤٩٤	١٤٦,٩٩٥	١٠٤,٤٤١	٨٥,٠٧٧	٧٢,٣٣٣	٥٢,٨١٠	٥٠,٥٢٨	١٨٢,٠٤٦	الفوائد
١١٨,٢٠٥	١١٦,٧٢٦	١٩٧,٠٩٣	١٥٠,١٩٣	١٢٣,١٢٥	١٠٢,٩٧٤	١٢٧,٠٣٣	٩٢,٣٧١	٢١٢,٣٧٤	الدعم والمنح والمزايا الإجتماعية
٢٦,٣٦٥	٢٤,٣٩٨	٣٤,٩٧٥	٣٠,٧٩٦	٣١,٣٦٤	٢٨,٩٠١	٢٧,٠٠٧	٢٣,٨٩٢	٣٨,٧٨٣	المصروفات الأخرى
٢٦,٦٨٠	٢١,٠٩٨	٣٩,٥١٦	٣٥,٩١٨	٣٩,٨٨١	٤٨,٣٥٠	٤٣,٤٣٠	٣٤,١٩١	٩٦,٦١٠	شراء أصول غير مالية (الاستثمارات)
١٤٠,٣٢١	١٧٤,٣٢٤	٢٣٧,٨٦٥	١٦٧,٣٧٠	١٣٦,٥٨٠	٩٧,٨٧٢	٦٨,٩٩٥	٦٠,٨٨٦	١٧٢,٨٩٣	العجز النقدي ^{٣/}
٤,٦٣٨	١,٥٦٣	١,٨٥٤	٦٦٥-	٢,١٢٠-	١٦٦	٢,٨٣١	٢٣٦	١٣,١٥٥	صافي حيازة الأصول المالية
١٤٤,٩٥٩	١٧٥,٨٨٧	٢٣٩,٧١٩	١٦٦,٧٠٥	١٣٤,٤٦٠	٩٨,٠٣٨	٧١,٨٢٦	٦١,١٢٢	١٨٦,٠٤٨	العجز الكلي
ملاحظات									
٧.١	١٠.٠	١٣.٧	١٠.٦	٩.٨	٨.١	٦.٩	٦.٨	٩.١	العجز الكلي/ الناتج المحلي الإجمالي (%) ^{٤/}
١.٥	٤.٢	٥.٣	٤.٠	٣.٦	٢.١	١.٨	١.٢	٠.٢	العجز الأولي/ الناتج المحلي الإجمالي (%) ^{٤/}
١٣.٨	١١.٩	٢٠.٠	١٩.٣	١٩.٣	٢٢.٢	٢٧.١	٢٤.٧	٢٧.٩	الإيرادات/ الناتج المحلي الإجمالي (%) ^{٤/}
٢٠.٦	٢١.٨	٣٣.٥	٢٩.٩	٢٩.٣	٣٠.٣	٣٣.٧	٣١.٥	٣٦.٣	المصروفات/ الناتج المحلي الإجمالي (%) ^{٤/}

المصدر: وزارة المالية.

بيانات معدلة.

١/ يشمل قطاع موازنة الجهاز الإدارى و المحليات، والهئات الخدمية العامة.

٢/ تم إعادة تبويب فعليات الموازنة العامة لتتفق مع معايير صندوق النقد الدولى والمعروفة بـ ٢٠٠١ GFS (على أساس نقدى).

٣/ العجز الكلى مطروح منه صافى حيازة الأصول المالية.

٤/ قامت وزارة التخطيط بتقدير قيمة الناتج المحلي الإجمالي لعام ٢٠١٣/٢٠١٤ بنحو ٢٠٥٠ مليار جنيه ، مقارنة بناتج محلى إجمالى معدل قدره ١٧٥٣.٣ مليار جنيه لعام ٢٠١٢/٢٠١٣.

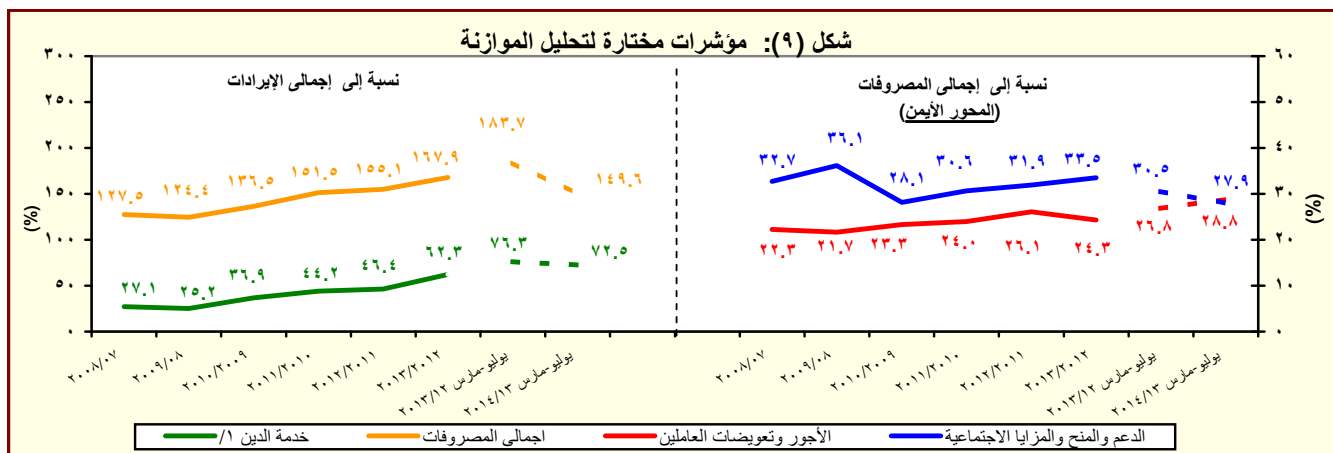

المصدر: وزارة المالية

١/ تشمل الفوائد والأقساط المدفوعة (بدون متأخرات).

جدول (١١) القطاع الحكومي : ملخص المعاملات الرئيسية للموازنة العامة ^{١/} (تابع)

(مليون جنيه)

يوليو- ديسمبر	فعليات						
	٢٠١٣/٢٠١٤	٢٠١٢/٢٠١٣	٢٠١١/٢٠١٢	٢٠١٠/٢٠١١	٢٠٠٩/٢٠٠٩	٢٠٠٨/٢٠٠٨	
٨٩,٤٣١	٢٣٩,٧١٩	١٦٦,٧٠٥	١٣٤,٤٦٠	٩٨,٠٣٨	٧١,٨٢٦	٦١,١٢٢	العجز الكلى
٨٩,٤٣١	٢٣٩,٧١٩	١٦٦,٧٠٥	١٣٤,٤٦٠	٩٨,٠٣٨	٧١,٨٢٦	٦١,١٢٢	مصادر التمويل
.	١٢	.	٢٢	٤٢٥	١٨٣	٦٧٣	صافي حصيلة الخصخصة
١٢٦,٠٦٧	٢٧٠,٦٢٤	١٨٢,٢١٨	١٤٤,٢٩٥	١٠١,٤٩٢	٨٣,٦٢٧	٥٢٧	التمويل المحلى
٤,٢٤٥	٤٩,٢٨٦	٣٥,٨٤٤	٣٤,٧١٢	٦١,٢٢٩	١٥,١٩١-	٣,٧١٤	تمويل غير مصرفى
١٢١,٨٢٢	٢٢١,٣٣٨	١٤٦,٣٧٤	١٠٩,٥٨٣	٤٠,٢٦٣	٩٨,٨١٨	٣,١٨٧-	تمويل مصرفى
٦,٥٦٠	٢٠,٢٧٠	٩,٠٦٢-	٥,٠٢٢	٢,٤٥٨	١,٨١٢- ^{٢/}	١١,٤٣٩	الإقتراض الخارجى
-	-	-	-	-	-	٣٨,٩٧٠	المستخدم من الحساب المجدد فى اهلاك جزء من سندات البنك المركزى
-	-	-	-	-	٤-	٥٦-	حسابات أخرى مستحقة الدفع
٤٣,٦٢٥-	١٣,١٤٧-	٤٤٣-	٣,٥٥٣	٣٤٧	٦٠٢-	١٤,٧٩١	أخرى
٥٤٩-	١١,٣٥٧	١,٥٣٣	٣,٩٢٢	١,٣٢٨	٣,٣٦٦	٤,٢٧٦-	فروق إعادة التقييم
٣,٣٦٠-	٦,٧٩١-	١١,٣٧٦-	٧,٤١٩-	٢٢٧-	١٠,٩١٥-	١,١٤٩-	الفرق بين القيمة الحالية والاسمية لأذون الخزانة
٤,٣٣٨	٤٢,٦٠٦-	٣,٨٣٥	١٤,٩٣٥-	٧,٧٨٥-	٢,٠١٧-	٢٠٣	غير موزع

المصدر: وزارة المالية

١/ تم إعداد البيانات لتتفق مع معايير صندوق النقد الدولي والمعروفة بـ GFS ٢٠٠١ (على أساس نقدي).

٢/ يتضمن الدين الخارجى الحكومى المعاد تنويبه فى ضوء المفاوضات بين وزارة المالية والبنك المركزى والتي أسفرت عن إعادة توييب الديون المعاد إقراضها ضمن الدين الخارجى للحكومة المركزية ووحدات الحكم المحلى بدلاً من مديونيات "القطاعات الأخرى".

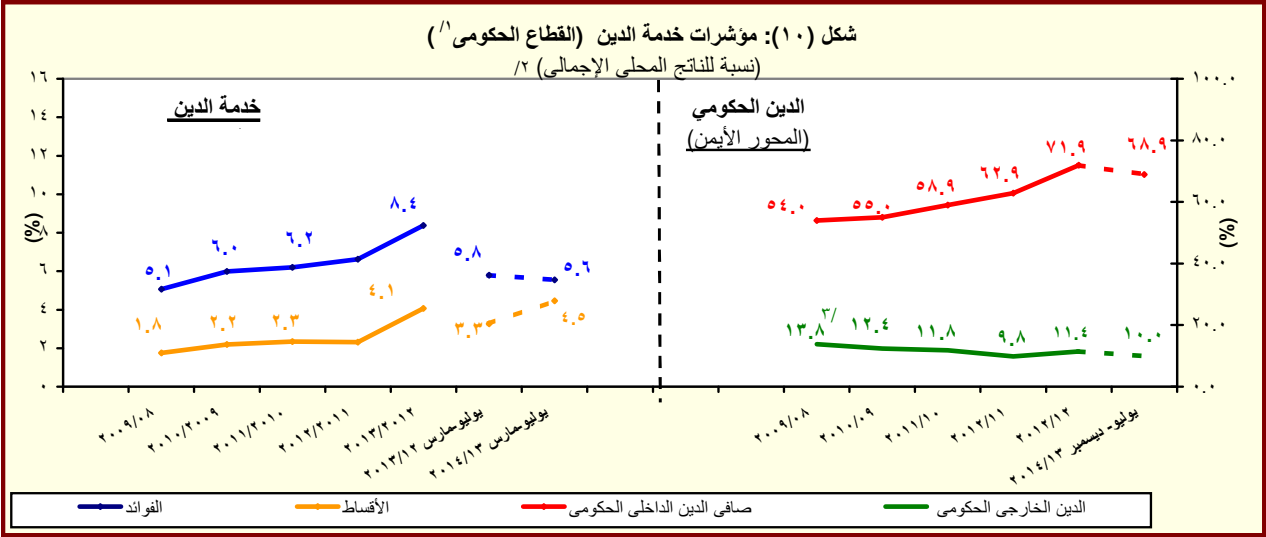

المصدر: وزارة المالية والبنك المركزى المصرى

١/ يشمل قطاع موازنة الجهاز الإدارى و المحليات، والهيئات الخدمية العامة.

٢/ قامت وزارة التخطيط بتقدير قيمة الناتج المحلى الإجمالى لعام ٢٠١٣/٢٠١٤ بنحو ٢٠٥٠ مليار جنيه ، مقارنة بناتج محلى إجمالى معدل قدره ١٧٥٣.٣ مليار جنيه لعام ٢٠١٣/٢٠١٢.

٣/ قام البنك المركزى المصرى بإعادة توييب مبلغ ٤.٣ مليار دولار الى المديونية الخارجية للقطاع الحكومى- دون تأثير على جملة الدين الخارجى- الا ان البنك المركزى لم يظهر هذا التعديل الا اعتباراً من شهر سبتمبر من عام ٢٠٠٨ .

جدول (١٢ - أ) هيكل الإيرادات العامة
(الإيرادات الضريبية)

(مليون جنيه)		#	٢٠١٤/١٣	٢٠١٣/١٢	٢٠١٢/١١	٢٠١١/١٠	٢٠١٠/٠٩	٢٠٠٩/٠٨	٢٠٠٨/٠٧
يوليو-مارس		موازنة	فقطيات						
٢٨٢,٧٠١	٢٠٨,١٥٥	٥٧١,٦٧٨	٣٥٠,٣٢٢	٣٠٣,٦٢٢	٢٦٥,٢٨٦	٢٦٨,١١٤	٢٨٢,٥٥٥	٢٢١,٤٠٤	إجمالي الإيرادات
١٦٨,٩٥٨	١٥٦,٠١٤	٣٥٨,٧٢٩	٢٥١,١١٩	٢٠٧,٤١٠	١٩٢,٠٧٢	١٧٠,٤٩٤	١٦٣,٢٢٢	١٣٧,١٩٥	الإيرادات الضريبية
٧٥,٣٤٠	٦٢,٨٩١	١٥٨,٩٥١	١١٧,٧٦٢	٩١,٢٤٥	٨٩,٥٩٣	٧٦,٦١٨	٨٠,٢٥٥	٦٧,٠٥٩	الضريبة على الدخل والأرباح والمكاسب الرأسمالية ومنها
١٦,٤٨٦	١٤,٤٠١	٢١,٤١٧	١٩,٧٠٨	١٦,٠١٠	١٣,٣٩٣	١١,٤٠١	٩,١٤٤	٧,٣٥١	ضرائب على الدخل من التوظيف
٤,٣٢٠	٣,٤٣٦	١١,٩٤٤	٦,٤٣٦	٥,٥٨٢	٥,٤٨٥	٤,٩١٨	٥,٠٨٠	٤,١٠٢	ضرائب على الدخل بخلاف التوظيف
١٣٠	٩٠	٤,٣٣٠	٨٧	١٠٤	١٧٧	٨٤	٦٠	٤٣	ضرائب على الأرباح الرأسمالية
٥٤,٤٠٤	٤٤,٩٦٤	١٢١,٢٦٠	٩١,٥٣١	٦٩,٥٥٠	٧٠,٥٣٨	٦٠,٢١٥	٦٥,٩٧١	٥٥,٥٦٣	الضريبة على أرباح شركات الأموال ومنها
٣٠,٦٢٤	١٥,٧٥٣	٦١,٢٤٩	٤٥,٨١٦	٣٤,٠٧٥	٣٤,٣٠٨	٣٢,١٨١	٣٤,١٣٥	٢٩,٢٦٨	من هيئة البترول
٣٠,٤٢	٨,٢٩١	٦,٠٠٠	٨,٢٩٠	٠	٠	٠	٠	٠	من البنك المركزي
٨,٧٠٠	٨,٩٠٠	١٦,٤٠٩	١٢,١٥٠	١١,٨٠٠	١٠,٩٠٠	٩,٤٤٣	١٠,٣٩١	١٠,٢٦٨	من قناة السويس
١٢,٠٣٩	١٢,٠٢١	٣٧,٦٠٢	٢٥,٢٧٥	٢٣,٦٧٤	٢٥,٣٣٠	١٨,٥٧٦	٢١,٤١٦	١٥,٩٩٧	من الشركات الأخرى
١٣,٩٥٢	١١,٩٠٨	٢٤,٠٩٢	١٦,٤٥٣	١٣,٠٨٩	٩,٤٥٢	٨,٧٧٠	٢,٧٦٣	٢,٠٥٢	الضرائب على الممتلكات
٣٤٠	٤٢٧	٢,٤٣٨	٥٣١	٥٢٠	٣١٧	٥١٨	٦١٢	٤٠٧	ضرائب دورية على الممتلكات
١٥١	١٥٥	٢٢١	١٨٥	١٧٥	١٧٨	١٨٩	٢٧٨	١٧٦	ضريبة الأراضي
١٨٩	٢٧٢	٢,٢١٧	٣٤٦	٣٤٦	١٣٩	٣٢٩	٣٣٤	٢٣١	ضريبة المباني
١٢,٠٠٠	٩,٩٧٣	١٩,٠٤٥	١٣,٩٠٥	١٠,٥٧٥	٧,٣٢٣	٦,٤١٥	٥٤٦	٥٣٤	ضريبة على العمليات المالية التجارية والرأسمالية ومنها
١١,٤٩٢	٩,٤٧٥	١٨,٢٩٣	١٣,١٦٨	٩,٩٠٣	٦,٧١١	٥,٨٠٨	-	-	ضريبة على عوائد أنون وسندات الخزانة
١,٦١٣	١,٥٠٨	٢,٦٠٩	٢,٠١٧	١,٩٩٣	١,٨١٣	١,٨٣٧	١,٦٠٥	١,١١١	ضرائب ورسوم على السيارات
٦٤,١١٢	٦٥,٨٩٩	١٤٥,١٨٤	٩٢,٩٢٤	٨٤,٥٩٤	٧٦,٠٦٨	٦٧,٠٩٥	٦٢,٦٥٠	٤٩,٧٤٧	الضرائب على السلع والخدمات ومنها
٣٠,٤٩٧	٢٨,٤٣٦	٦٢,١٢٥	٣٩,٤٩٦	٣٧,١٧٤	٣١,٨٧٣	٣٠,٧١٢	٢٧,٦٠٥	٢٥,٤٤٨	الضريبة العامة على المبيعات
١٠,٧٢٥	١٠,٢٧٧	٣١,٦٦٠	١٤,٠٣٨	١٥,٥٦٦	١٢,٩٢٣	١١,٧٣٥	٩,٥٤٢	٨,٩٢٧	سلع محلية
١٩,٧٧٢	١٨,١٦٠	٣٠,٤٦٥	٢٥,٤٥٨	٢١,٦٠٧	١٨,٩٥٠	١٨,٩٧٧	١٨,٠٦٣	١٦,٥٢١	سلع مستوردة
٦,٥٨١	٧,٢٠٢	٢٠,٧٥٩	٩,٧٦٧	٩,١٤١	٩,٣٩١	٩,١٥٢	٨,٨٠٤	٧,٠٥٨	ضريبة المبيعات على الخدمات
١٧,٥٨٢	٢١,٩٩٩	٤٣,٥٦٧	٣٠,٤٨٢	٢٥,٩٨٥	٢٣,١٢٢	١٥,٥١٦	١٤,٤٥١	٧,١٦٤	ضرائب على سلع جدول رقم "١" محلية
١٢٦	٣٩	٩٨	٤٩	٧١	٥٥	٥٠	٢٣	٢٧	ضرائب على سلع جدول رقم "١" المستوردة
٧٤٥	٧٦٥	١,٣٢٣	١,٠٩٢	٨٨٠	٨٧٣	٩١٧	١,٠٥٦	٦٨٤	ضرائب على الخدمات الخاصة
٤,٧١٣	٣,٦٣٢	٨,٦٠٨	٥,٢٤٨	٥,٤٦٥	٥,٠٦٥	٥,٠٦٢	٥,١٦٥	٤,٣٠٣	ضرائب الدمغة (عدا دمغة الماهيات)
١٢,٤١٨	١٢,٠٧٩	٢١,٥٤٦	١٦,٧٧١	١٤,٧٨٨	١٣,٨٥٨	١٤,٧٠٢	١٤,٠٩١	١٤,٠٢٠	الضرائب على التجارة الدولية (الجمارك) ومنها
١١,٨٨٣	١١,٢٩٤	٢٠,٥٣٥	١٥,٦٢٦	١٣,٩٥٥	١٢,٩٩٧	١٣,٢٤٢	١٣,٠٦٤	١٢,٩٥٦	ضرائب جمركية قيمة
٣,١٣٦	٣,٢٣٧	٨,٩٥٦	٧,٢٠٨	٣,٦٩٤	٣,١٠٢	٣,٣٠٩	٣,٤٦٤	٤,٣١٧	ضرائب أخرى

المصدر: وزارة المالية

بيانات معدلة.

١/ تعكس بيانات الفترة يوليو- مارس ٢٠١٣/٢٠١٤ التسويات التي تمت ما بين الهيئة العامة للبترول والخزانة العامة بقيمة إجمالية قدرها ٥٢,٢ مليار جنيه، مقابل دعم مواد بترولية بنفس القدر. من الجدير بالذكر أن هذه التسويات تتم بصفة ربع سنوية.

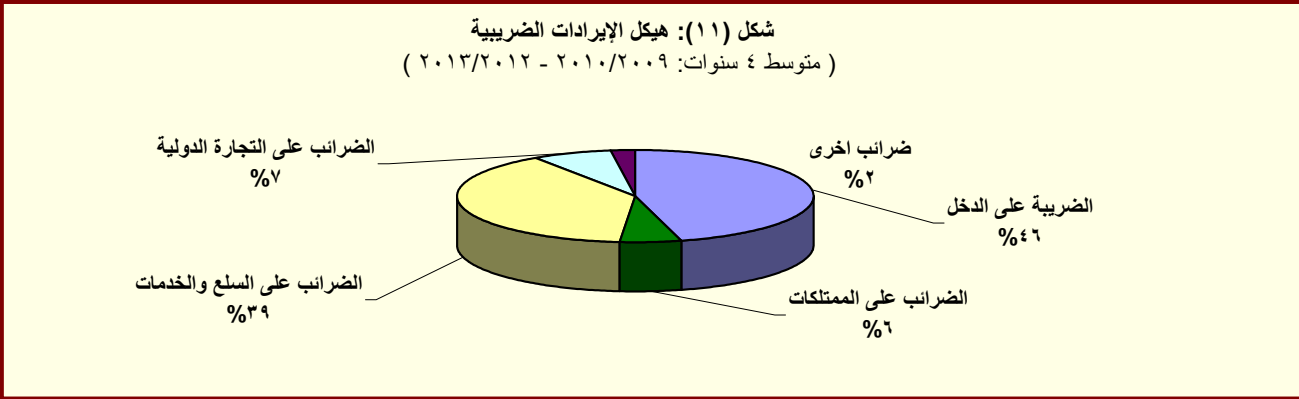

المصدر: وزارة المالية

جدول (١٢ - ب) هيكل الإيرادات العامة
(الإيرادات غير الضريبية)

(مليون جنيه)

٢٠١٤/٢٠١٣	٢٠١٣/٢٠١٢	#	٢٠١٤/١٣	٢٠١٣/٢٠١٢	٢٠١٢/٢٠١١	٢٠١١/٢٠١٠	٢٠١٠/٢٠٠٩	٢٠٠٩/٢٠٠٨	٢٠٠٨/٢٠٠٧
يوليو-مارس	يوليو-مارس		موازنة		فعليات				
١١٣,٧٤٣	٥٢,١٤١		٢١٢,٩٤٩	٩٩,٢٠٣	٩٦,٢١٢	٧٣,٢١٤	٩٧,٦٢١	١١٩,٢٨٣	٨٤,٢٠٩
٥١,٣٩٥	٣,١٨٢		٦٦,٧٢٤	٥,٢٠٨	١٠,١٠٤	٢,٢٨٧	٤,٣٣٣	٧,٩٨٤	١,٤٦٣
٥١,٣٢٠	٣,٠١٩		٦٥,٧٠٨	٤,٨٢٠	٩,٣٣٩	٩٢٤	٣,٤٩٧	٧,٥٣٥	١,١٥٥
٦,٣	٤٨,٥		٢٩٦	١١٢	٩٥	٣٩٢	٣٣٢	١٤٨	١٠٩
٦٩	١١٤		٧٢٠	٢٧٥	٦٧٠	٩٧١	٥٠٣	٣٠١	١٩٨
٦٢,٣٤٨	٤٨,٩٥٩		١٤٦,٢٢٥	٩٣,٩٩٦	٨٦,١٠٨	٧٠,٩٢٧	٩٣,٢٨٨	١١١,٢٩٩	٨٢,٧٤٦
٣٩,٧٣٦	٢٩,١٠١		٩٤,٨٠٤	٥٦,٤٩٤	٥٥,٩٧٩	٤١,١٨٨	٥٤,٥٧١	٥٣,٣٩٥	٥٢,٤٥٥
٤٨٥	٥٦٦		١,٨٠٠	٨٣٧	١,٠٧٨	١,١٣٠	٣,٩٢٨	٤,٨٤٩	١,٣٣٥
٤٤٠	٤٧٣		١,٦٣٢	٦٩٨	٩٠٩	٩٧٩	٣,٧٧٢	٤,٥٨٨	١,٠٤٣
٣٧,٨٣٠	٢٥,٧٦٢		٨٠,٩٠٧	٥١,٩٣٥	٥٢,٣٥٨	٤١,٣١٥	٤٣,١٨٦	٤٠,٣٥٦	٤٦,١١٢
١٤,٥١٤	٧,٥٦٥		٣٨,٩٨٥	١٨,٧٨٥	١٥,٠٢٧	٢١,٠١٠	٢٥,٥٤٦	٢١,٦٣٧	٢٥,٢٨٢
٩,٢٨٣	٤,٥١٧		١٠,٠٠٠	١١,٣١٧	١٥,٠١٢	٤٩٨	٢٠٥	٠	٣٢
١٢,٣١٤	١١,٥١٤		٢١,٦٧٣	١٦,٣٧٥	١٦,١١٨	١٥,٢٥٢	١٢,٧٢٩	١٣,٥٧٣	١٥,٠٩٨
٩٩٩	١,٤٠٦		٢,٩٠٠	١,٩١٥	٢,٢٠٧	١,٢٨٧	١,٤٣١	١,٢٤٥	٣,٠٤٧
٢٨١	٣٩٦		٤,٢٠٣	٢,٩١١	٢,٩٨٧	٣,٢٦٣	٣,٠٩٩	٣,٨٧٣	٢,٧٨٤
١,٣٦٩	٢,٤١٢		٦,٦٩٧	٣,٣٦١	٣,٠٧٨	١,٦٥٥	٥,٨٩٩	٧,٥٣٦	١,٩٠١
١,١٥٨	٢,٢٠٠		٢,٣١٦	٢,٩٣٣	٢,٨٠٠	١,٤٦٥	٢,٧٥٠	٣,٦٦٢	١,٤٤٤
٥٣	٣٦١		٥,٤٠٠	٣٦١	-٥٣٤	-٢,٩١٢	١,٥٥٧	٦٥٥	٣,١٠٨
١٥,٨٠٩	١١,٣٨٤		٢١,٢٥٥	٢٢,٧٣٣	١٧,٨١٩	١٧,٤٠٥	١٧,٢١٢	١٦,٢١٦	١٢,٠٣٧
١٥,٧٩٧	١١,٣٧١		٢١,٢٢٧	٢٢,٧٠٨	١٧,٧٨٩	١٧,٢٨٠	١٥,٩٧٧	١٤,٧٥٨	١١,٩٨٦
١٢,٨٧٢	٩,٠٢٧		١٥,٧٠٣	١٨,٩٤٦	١٤,٢٩٠	١٣,٧٤١	١٢,٢٦٨	١١,٤٦٨	٩,٣٩٣
١٢	١٣		٢٨	٢٥	٣٠	١٢٥	١,٢٣٥	١,٤٥٨	٥١
٠	٠		٠	٠	٠	١٠٠	١,٢٠٠	-	-
٣٤٤	٢٩٨		٦٧٩	٤٧٩	٥١٩	٦٤٠	٤٢١	٥٦٦	٢٤٧
١٣٣	٢٦٧		١٦٨	٦١٢	٦٧٣	٩١٦	٦٨٤	٥١٤	٥٥٧
٧٠	١٨٥		١٣٤	٣٨٣	٤٩٧	٦٧٦	٤٦٠	٣٩٣	٣٣٠
٦٢,٩	٨٢,٣		٣٤	٢٣٠	١٧٦	٢٤٠	٢٢٥	١٢٠	٢٢٦
٦,٣٢٥	٧,٩٠٩		٢٩,٣١٩	١٣,٦٧٧	١١,١١٨	١٠,٧٧٩	٢٠,٤٠٠	٤٠,٦٠٨	١٧,٤٥٠
٣,٦٩٥	٥٠,٠٨١		٤,٤٦٠	٦,٨٧٢	٣,٥٢٧	٢,٨٦٥	٣,٣٧٣	٣١,٠٥٥	٥,٥٠٥
٢,٦٣١	٢,٨٢٨		٢٤,٨٥٩	٦,٨٠٦	٧,٥٩٢	٧,٩١٤	١٧,٠٢٧	٩,٥٥٤	١١,٩٤٥
١,١٨٤	١,٠٢٧		٥,٥	٣,٣٦٣	٣,٢٥٤	٣,٥٨٠	٣,٠٨١	٣,٠٩١	٢,١٥٠
١,١٣٧	١,٢١٨		١٥,٦٦٣	٢,٦٩٠	٣,١٦٦	٤,٥٥٠	٥,٥٦٧	٤,٦٤٣	٣,٣٨٩

المصدر: وزارة المالية

بيانات معدلة.

١/ تشمل منح من جهات حكومية.

٢/ تعكس بيانات الفترة يوليو- مارس ٢٠١٣/٢٠١٤ التسويات التي تمت ما بين الهيئة العامة للبترول والخزانة العامة بقيمة إجمالية قدرها ٥٢,٢ مليار جنيه، مقابل دعم مواد بترولية بنفس القدر. من الجدير بالذكر

أن هذه التسويات تتم بصفة ربع سنوية.

٣/ إيرادات الصناديق والحسابات الخاصة التابعة لجهات موازنية مثل الجامعات والمراكز الطبية المتخصصة والهيئات والمراكز البحثية، ويقابل هذه الإيرادات مصروفات بذات القيمة موزعة على أبواب الاستخدامات.

٤/ تشمل إيرادات إضافية بنسبة ١٠% من إجمالي الإيرادات الشهرية للصناديق والحسابات الخاصة، بالإضافة إلى نسبة مقدارها ٢٥% من أرصدة تلك الصناديق تؤوّل إلى وزارة المالية بدءاً من يوليو ٢٠١٣/٢٠١٢ وفقاً للقانون رقم ١٩ لعام ٢٠١٣.

٥/ يعكس المبالغ التي تم دفعها مقدماً لتمويل مشروعات استثمارية خلال العام المالي السابق ولم يتم استخدامها خلال نفس العام، ومن ثم يتم قيد هذه المبالغ في العام المالي التالي كجزء من استثمارات ممولة ذاتياً تحت بند "الإيرادات المتنوعة".

جدول (١٣): توزيع الواردات والمتحصلات الجمركية بحسب التصنيف الوظيفي للواردات^{١/}
(مبنى على التصنيف الواسع للأمم المتحدة)

(مليون جنيه)

البند	الواردات السلعية					الإيرادات الجمركية ٢/				
	يوليو- مارس ٢٠١٤/٢٠١٣	٢٠١٣/١٢	٢٠١٢/١١	٢٠١١/١٠	٢٠١٠/٠٩	يوليو- مارس ٢٠١٣/٢٠١٢	٢٠١٣/١٢	٢٠١٢/١١	٢٠١١/١٠	٢٠١٠/٠٩
الإجمالي	٢٣٨,٩٣٠	٣٢٧,٠٢٦	٣٦٢,٨٨٩	٤٢٧,٩٩٣	٣٢٩,٧٥٧	١٤,٦٥٥	١٣,٨٥٧	١٤,٧٨٨	١٦,٧٧١	١٢,٤٨٥
	(٣.٥)	(٣٦.٩)	(١١.٠)	(١٧.٩)	(٧.٣)	(٤.٠)	(٥.٤)	(٦.٧)	(٢١.٠)	(٢.٧)
١١١ سلع غذائية أولية للصناعة	١٨,٠٥٢	٢٤,٦٢٨	٢٩,٢٨٦	٣١,٦٧٩	١٨,٧٢٦	٥	١٩.٢	٢٤.٠	٢٦	١٨
١١٢ سلع غذائية أولية للإستهلاك	٢,٧٧٠	٦,٦٠٠	٩,٠١٠	١٠,٣٣١	٨,٣٨١	٤٦	٣١	١٠.٢	١٢٣	٩٤
١٢١ سلع غذائية مصنعة للصناعة	٧,٤٧٥	١٢,٥٩٩	٢٦,٤٢٥	١٢,٤١١	٥,٦٧٩	٤٧	٤١	٢٤	٢٦	١٧
١٢٢ سلع غذائية مصنعة للإستهلاك	٧,٨٢٥	١٥,٣١٠	١٩,٤٢٣	١٨,٧٥٩	١١,٧٢٩	٣٥٢	١,٠٩٠	٤٢٥	٥٠.٦	٣٦٢
٢١ مستلزمات صناعية أولية	١٧,٥١٧	٢٨,٩٩٢	٣٣,٨٨٣	٣١,٦٤٧	١٩,٨٢٢	٢١١	١٧٥	١٥٥	١٣٨	١٠.٦
٢٢ مستلزمات صناعية مصنعة	٩١,٥٠٧	١٠٧,٤٧١	١٢٥,٢٥٦	١٣٨,٥٥٥	١٠٠,٧٩٩	٢,٧٥٦	٢,٣٣٤	٢,٤٣٩	٢,٣٧٨	١,٨١٩
٣١ وقود وزيوت خام	١٠,٤٥٦	٣,٦٧٠	٧,٢٠٥	٢٣,٢١٤	٣٥,٢١٥	١٨٥	١٥٤.١	٠.٠	-	-
٣٢ وقود مصنع ووقود أخرى	٢,٨٩٠	١٦,٢٧٨	١٩,١٢١	٣١,٩٩٥	٣٠,٩٤٦	٣٦٨	٨٩٩	١,٢٦٨	١,٣٠٠	١,١١٠
٤١ سلع رأسمالية عدا معدات النقل	٢٩,٦٢٥	٤٠,١٦٥	٢٧,٠٥١	٤٢,٥٢٧	٣٤,٠٤٥	٩٩٦	٨٥١	٧٦٨	٧٥٦	٦٠.١
٤٢ قطع غيار وأجزاء سلع رأسمالية	١١,٧٤٥	١٧,٠٨٧	١٦,٢٠٩	٢٠,٤٠٣	١٦,٣٩١	٤٨٣	٥٠.٧	٥١٢	٥١٦	٣٩٤
٥١ سيارات الركوب	٧,٦٥٦	٧,٥٧٣	٧,٣١٦	٩,٠٩٨	٥,٥٥٥	٣,٢٣٤	٢,٣٨٨	٣,١٢٧	٢,٧١٨	٢,٢٦٥
٥٢ غيرها من السيارات	٦,٣٨٧	٩,٠٥٥	٧,٠٤٧	٨,٤٨٠	٥,٢٤٧	٨٤٧	٨٤٦	٧٩٤	٧٣٢	٥٩٠
٥٣ قطع غيار وأجزاء لوسائل النقل	٧,٧٣٩	١٣,٦٤٥	١٣,٣٢٣	١٦,٧٨٤	١٢,٠٨٩	٥١٣	٦٣٤	٧٢٣	٧١٧	٥٥١
٦١ سلع إستهلاكية معمرة	٥,٠٥٠	٤,٦٢١	٤,٠٠١	٦,٠٩١	٤,٨٠٧	٤١٥	٧٤٣	٦٥٢	٦٣٣	٤٩١
٦٢ سلع إستهلاكية نصف معمرة	٣,٤٢٧	٧,٠٩٤	٥,٩٤٤	٨,٦٠٤	٥,٢٤٢	٥٦٩	١,١١٣	٦٣١	٧٥١	٦٢٥
٦٣ سلع إستهلاكية غير معمرة	٨,٧٦٥	١٢,٠٥٧	١٢,٢٥٦	١٧,٣٤٢	١٥,٠٣٥	٤٩٠	٥٦٠	٢٦١	٣٦٤	٢٣١
٧ سلع أخرى	٤٥	١٨٢	١٣٣	٧٥	٥٠	٣,١٤٠	١,٤٧٠	٢,٨٨٣	٥,٣٢٧	٣,٢١١
ملاحظات	٤٣,٣٤٤	٥٦,٢٨٨	٦٠,٤٩٢	٧١,٣٤٤	٤٧,٥٢٩					
إجمالي الواردات (مليون دولار)										
الإيرادات الجمركية/ الناتج المحلي الإجمالي ^{٣/}						١.٢	١.٠	٠.٩	١.٠	٠.٦
الإيرادات الجمركية/ إجمالي الإيرادات والمنح						٥.٥	٥.٢	٤.٩	٤.٨	٤.٤
الإيرادات الجمركية/ إجمالي الإيرادات الضريبية ^{٤/}						٩.٠	٧.٥	٧.٤	٦.٩	٧.٧

المصدر: وزارة المالية، مصلحة الجمارك المصرية
(معدل تغير سنوى.

١/ جملة المتحصلات لمصلحة الجمارك قد تختلف عن القيمة الإجمالية المعروضة عن متحصلات التجارة الدولية في جدول الموازنة العامة بسبب توزيع متحصلات مصلحة الجمارك على بنود الموازنة المختلفة، مثل الضرائب على التجارة الخارجية، الضرائب على السلع والخدمات، وضرائب أخرى.

٢/ تتضمن الإيرادات السيادية والجارية.

٣/ قامت وزارة التخطيط بتقدير قيمة الناتج المحلي الإجمالي لعام ٢٠١٤/٢٠١٣ بنحو ٢٠٥٠ مليار جنيه، مقارنة بناتج محلي إجمالي معدل قدره ١٧٥٣.٣ مليار جنيه لعام ٢٠١٣/٢٠١٢.

٤/ إجمالي الضرائب التي تم تحصيلها من قبل المصالح الإيرادية (الضرائب على الدخل، المبيعات، الجمارك، والضرائب العقارية).

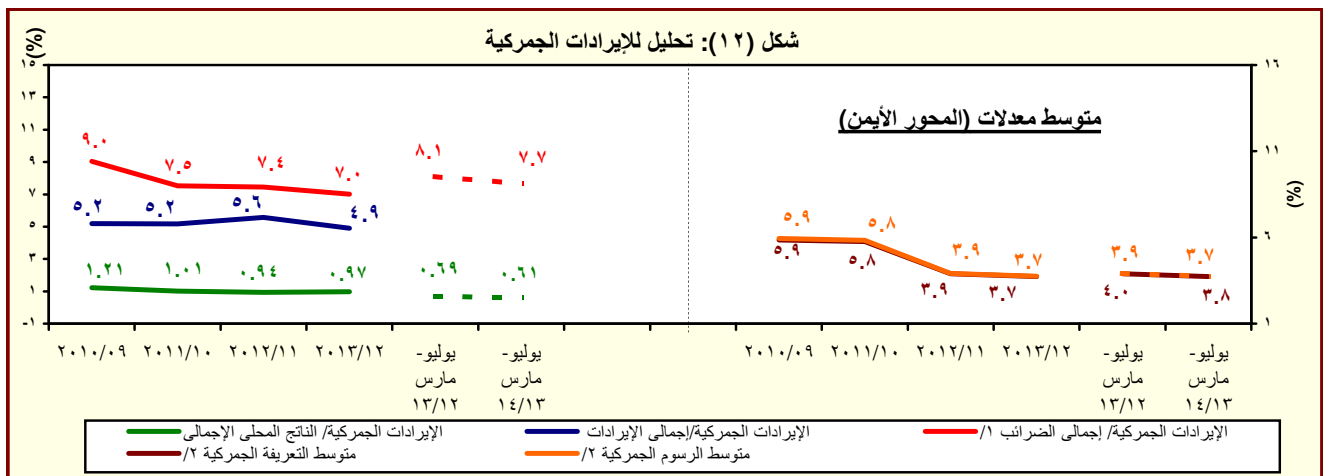

المصدر: وزارة المالية، مصلحة الجمارك المصرية
١/ إجمالي الضرائب التي تم تحصيلها من قبل المصالح الإيرادية (الضرائب على الدخل، المبيعات، الجمارك، والضرائب العقارية).
٢/ بالنسبة إلى إجمالي الواردات.

جدول (١٤) : هيكل المصروفات العامة ^{١/}

(مليون جنيه)

٢٠١٤/٢٠١٣	٢٠١٣/٢٠١٢	# ٢٠١٤/١٣	٢٠١٣/٢٠١٢	٢٠١٢/٢٠١١	٢٠١١/٢٠١٠	٢٠١٠/٢٠٠٩	٢٠٠٩/٢٠٠٨	٢٠٠٨/٢٠٠٧	
يوليو-مارس	يوليو-مارس	موازنة	فعليات						
٤٢٣,٠٢٢	٣٨٢,٤٧٩	٧٤٤,٥٧١	٥٨٨,١٨٨	٤٧٠,٩٩٢	٤٠١,٨٦٦	٣٦٥,٩٨٧	٣٥١,٥٠٠	٢٨٢,٢٩٠	المصروفات
١٢١,٩٠٥	١٠٢,٦٨٤	١٨٤,٤٧١	١٤٢,٩٥٦	١٢٢,٨١٨	٩٦,٢٧١	٨٥,٣٦٩	٧٦,١٤٧	٦٢,٨٣٩	الأجور والتعويضات للعاملين
١٠٠,٥٣١	٨٤,٩٩٥	١٥٠,١٢٤	١١٨,١٩٦	٩٩,٩٢٦	٧٨,٢٧٠	٧٠,٣٢١	٦٢,٦٥٨	٥١,١٧٢	الاجور والبدلات النقدية والعينية
١٨,٨٥٨	١٧,٠١٠	٢٨,٤٩٩	٢٤,٠٠٦	١٩,٩٥٩	١٧,٩١٧	١٥,٨٤٠	١٥,١٥٧	١٣,٩٣٩	الوظائف الدائمة
١,٧٧٨	١,٤٠٩	٢,٦٨٣	١,٩٨٣	٢,١٢٤	١,٧٤٨	١,١٩١	٩٦٩	٧٠١	الوظائف المؤقتة
٥٢,٤٥٥	٤٤,٢١٢	٧٤,٩٩٤	٦١,٢٩٣	٥٢,٧٢٩	٣٥,٠٩٣	٢٩,٩٤٠	٢٦,٧١٠	٢١,٩٤٣	المكافآت
١٤,٨٧١	١١,٧٢٢	٢٠,٠٨٩	١٧,٣١٧	١١,٢٠٧	٩,٩٨١	٩,٣٨١	٦,٢٢٣	٣,٩٦٦	بدلات نوعية
١١,٠٢٦	٩,١٠٧	٢٠,٩٨٧	١١,٦٨١	١١,٣٩٧	١١,٣٩٦	١١,٧١٠	١١,٧٣٨	٩,٠٥١	مزايا نقدية
١,٥٤٣	١,٥٣٥	٢,٨٧١	١,٩١٥	٢,٥٠٩	٢,١٣٥	٢,٢٦٠	١,٨٦١	١,٥٧٣	المزايا العينية
١١,٧٤٥	١٠,٠٠٨	١٧,٥١٧	١٣,٦٧٥	١١,٥٨٩	٩,١٠٣	٧,٨٥٠	٧,٢١٠	٦,١٦٥	المزايا التأمينية
١٠,٤٢٧	٨,٧٧٧	١٥,٣٣٢	١٢,١٠٠	١٠,٣٠٦	٨,٠٧٠	٦,٩٧٠	٦,٤١٢	٥,٤٦٤	حصة الحكومة في صندوق التأمين الاجتماعي للحكومة
١,٣١٩	١,٢٣١	٢,١٨٥	١,٥٧٥	١,٢٨٣	١,٠٣٣	٨٨٠	٧٩٨	٧٠١	مزايا تأمينية أخرى
١٦,٠٩٠	١٦,٠٧٩	٣٠,٢٨٦	٢٦,٦٥٢	٢٦,٨٢٦	٢٦,١٤٨	٢٨,٠٥٩	٢٥,٠٧٢	١٨,٤٧٠	شراء السلع والخدمات
٧,٢٠٢	٧,٣٨٢	١٣,٥٨٧	١١,٩٩٤	١٠,٥٩٩	٩,٩٧٩	١١,٩٦٧	١١,٤٠٤	٧,٢٧٢	السلع ومنها
٣,٢٧٤	٣,٣١٩	٦,٥٤٣	٥,٧٠٤	٤,٢٩٩	٤,٠٣١	٤,١٤٩	٣,٤٨٢	٣,١٠٢	المواد الخام
٤٩٠	٦٠٥	٧٨٤	١,٠١٦	٩٥٥	٨٧١	١,٥٣٧	١,٠٤٦	٦٤١	وقود وزيوت وقوى محركة للتشغيل
٢,٧٠٠	٢,٧٠٩	٤,٥٠٧	٣,٩٥٧	٤,١٥٩	٣,٨٤٦	٤,٩٩٣	٥,٨٣١	٢,٦٢١	مياه وانارة
٧,٧١٤	٧,٦١٥	١٢,١٨٥	١١,٢٩٧	١١,٥١٦	١٠,٧١٦	١١,٤٤٢	٩,٨٠٥	٧,٦٢٥	الخدمات ومنها
٢,٢٦٣	٢,٣١٠	٤,١٧٧	٣,٥٦٦	٣,١٩٤	٣,٣٣٦	٣,٤٢٨	٢,٩٢٥	٢,٤٠١	نفقات الصيانة
١,٠٤٦	١,٠٨٤	١,٢٢١	١,٣٧٠	١,١٨٥	٨٤٢	١,٢٦٤	١,٠٩٤	١,٢٨٤	نفقات طبع ودوريات وحقوق تأليف
١,٧٧٤	١,٦٩٧	٢,٦٥٥	٢,٣٢٩	٢,١٠٦	٢,١١٢	١,٩٠٠	١,٣٤٩	١,١٣٤	نقل وانتقالات عامة
٢,١١٣	١,٨٩٤	٣,٠٠٠	٢,٩٩٤	٣,٨٥٠	٣,١٣٣	٣,٤٥٩	٣,١٥٨	١,٧٤٥	نفقات خدمية متنوعة ^{٢/}
١,١٧٤	١,٠٨٢	٤,٥١٣	٣,٣٦١	٤,٧١١	٥,٤٥٣	٤,٦٥٠	٣,٨٦٤	٣,٥٧٤	أخرى

المصدر: وزارة المالية، مصلحة الضرائب المصرية
بيانات معدلة.

١/ التتويب يتفق مع معايير صندوق النقد الدولي والمعروفة بـ GFS ٢٠٠١ على أساس نقدي.

٢/ يشمل مصروفات خدمية أخرى متنوعة، من أهمها نفقات تنفيذ الأحكام القضائية.

جدول (١٤): هيكل المصروفات العامة (تابع)

(مليون جنيه)

٢٠١٤/١٣	٢٠١٣/١٢	#	٢٠١٤/١٣	٢٠١٣/١٢	٢٠١٢/١١	٢٠١١/١٠	٢٠١٠/٠٩	٢٠٠٩/٠٨	٢٠٠٨/٠٧
يوليو-مارس	يوليو-مارس		موازنة						
١١٣,٧٧٧	١٠١,٤٩٤		١٨٢,٠٤٦	١٤٦,٩٩٥	١٠٤,٤٤١	٨٥,٠٧٧	٧٢,٣٣٣	٥٢,٨١٠	٥٠,٥٢٨
٣,٧٠١	٣,٠٧٠		٧,٤٦٢	٣,٨٩٦	٣,٤١٨	٣,٤١٦	٢,٨٤٠	٣,٥٩٨	٣,٧٣٧
٩٦,٣٢٩	٨٦,١٢٠		١٥٣,٥٩٩	١٢٥,١٣١	٨٤,٤٥٥	٦١,١٣٤	٥٣,١٢٨	٣٢,٦٧٢	٣٠,٦٩١
١٣,٦٨١	١٢,٢٨٦		٢٠,٧٧٩	١٧,٨٣٦	١٦,٤٢٠	٢٠,٤٠٠	١٦,١٧٨	١٦,٤٠٣	١٥,٨٩٢
٦٦	١٩,١		٢٠٧	١٣٣	١٤٨	١٢٧	١٨٧	١٣٨	٢٠٨
١١٨,٢٠٥	١١٦,٧٢٦		٢١٢,٣٧٤	١٩٧,٠٩٣	١٥٠,١٩٣	١٢٣,١٢٥	١٠٢,٩٧٤	١٢٧,٠٣٣	٩٢,٣٧١
٨٥,٢٠٢	٩٨,٣٩٩		١٦٦,١٩٢	١٧٠,٨٠٠	١٣٤,٩٦٣	١١١,٢١١	٩٣,٥٧٠	٩٣,٨٣٠	٨٤,٢٠٥
٨٣,٩٥٦	٩٦,٨٧٨		١٦٤,٣٤٢	١٦٨,٩٧٨	١٣١,٨٨٥	١٠٨,٣١٦	٩١,٢١٦	٩١,١٨٥	٨٢,٠١٧
١٦,٣٢١	١٨,٨٧٤		٣٠,٨٣٤	٣٢,٥٥١	٣٠,٢٨٢	٣٢,٧٤٣	١٦,٨١٩	٢١,٠٧٢	١٦,٤٤٥
٤٩,٨٠٠	٧٢,٢١٩		٩٩,٥٩٥	١٢٠,٠٠٠	٩٥,٥٣٥	٦٧,٦٨٠	٦٦,٥٢٤	٦٢,٧٠٣	٦٠,٢٤٩
١,٢٤٧	١,٥٢١		١,٨٥٠	١,٨٢٢	٣,٠٧٨	٢,٨٩٥	٢,٣٥٤	٢,٦٤٥	٢,١٨٨
٤,٢١٦	٢,٧٣١		٦,٠٠٨	٥,٠١٤	٥,٣٠٥	٥,٣١٩	٤,٣٨٠	٤,٢١٣	٣,٨٩٠
١٠٤	٩٨		٢٠٩	١٤٥	٢١٩	٢٠٠	١٢٨	١٦٩	٢
٠,٢	٠,٥		٠,٢	٠,٤	٠,٢	١,٢	-	-	-
٤,١١٢	٢,٦٣٢		٥,٧٩٨	٤,٨٦٩	٥,٠٨٥	٥,١١٨	٤,٢٥٢	٤,٠٤٤	٣,٨٨٩
٢٨,٤٨٩	١٥,٢٨٨		٣٣,٤٧٨	٢٠,٧٧٨	٩,٣٦٧	٦,١١٨	٤,٤٨٣	٢٨,٧٠٧	٤,٠٥٠
٣,٧٦٠	٣,٠١١		٣,٣٦٦	٣,٧٥٣	٢,٥٨١	٢,٠٤٨	١,٤٦٤	١,٢٣٦	٩٩٣
٢٤,٣٣٤	١١,٧٨٣		٢٩,٢٠٠	١٦,٣٥٢	٦,٢٠٠	٣,٤٣٨	٢,٤٠٠	٢٦,٨٠٥	٢,٦٠٠
٣٠٤	٤٣٢		٨١٨	٥٨٧	٥١٦	٥٧٢	٥٧٠	٦٢٥	٤١٨
٩١	٦٢		٩٥	٨٧	٧٠	٦٠	٤٩	٤١	٣٨
٢٦,٣٦٥	٢٤,٣٩٨		٣٨,٧٨٣	٣٤,٩٧٥	٣٠,٧٩٦	٣١,٣٦٤	٢٨,٩٠١	٢٧,٠٠٧	٢٣,٨٩٢
٣,١١٧	١,٨٦٠		٤,٦٥٢	٣,٨٣٠	٣,٠٢٦	٣,٣٦٥	٣,٩٠٩	٣,٩٠٩	٣,٣٨٧
٤٤	٦٥		١٣٧	٩٢	٥٨	٦٧	٧٤	١٠٠	٩٥
١٦٦,٠	١٠١		٣٨٠	٣١٤	٣٤٥	١٦٢	٢٤٦	٢٥٦	٣٢٤
٢,٩٠٧	١,٦٩٤		٤,١٣٦	٣,٤٢٤	٢,٦٢٣	٣,١٣٦	٣,٥٨٩	٣,٥٥٣	٢,٩٦٧
٢٣,٢٤٨	٢٢,٥٣٧		٣٤,١٣١	٣١,١٤٥	٢٧,٧٧٠	٢٨,٠٠٠	٢٤,٩٩٢	٢٣,٠٩٨	٢٠,٥٠٥
٢٦,٦٨٠	٢١,٠٩٨		٩٦,٦١٠	٣٩,٥١٦	٣٥,٩١٨	٣٩,٨٨١	٤٨,٣٥٠	٤٣,٤٣٠	٣٤,١٩١
٢٤,٤٧٧	١٩,٢٤٨		٩٠,٥٢٥	٣١,٩٣١	٢٨,٩٩٧	٣٣,٣٠٣	٣٩,٢٠٥	٣٤,٦٥٤	٢٨,١٨٦
٢٤,١٧٩	١٨,٩٣١		٨٩,٥٤٩	٣١,٤٠٤	٢٨,٣٩٨	٣٢,٦٤٨	٣٨,٦٢٢	٣٤,١٦١	٢٧,٧٣٤
٢٩٨	٣١٧		٩٧٦	٥٢٦	٥٩٩	٦٥٥	٥٨٣	٤٩٣	٤٥٢
٤٢٥	٤٧٤		١,٢٠٠	٨٠٩	٥٨٣	٥٠٨	٦٨٠	٤٤٨	٢٧٠
١,٧٧٧	١,٣٧٧		٤,٤٧٦	٦,٧٧٧	٦,٣٣٧	٦,٠٧٠	٨,٤٦٥	٨,٣٢٩	٥,٧٣٥

المصدر: وزارة المالية

* بيان مبدئي، أرقام معدلة.

بيانات معدلة.

١/ يعكس مساهمات الخزانة في صناديق المعاشات.

٢/ تعكس بيانات الفترة يوليو- مارس ٢٠١٣/٢٠١٤ التسويات التي تمت ما بين الهيئة العامة للبترول والخزانة العامة، مقابل دعم مواد بترولية بنفس القدر. من الجدير بالذكر أن هذه التسويات تتم بصفة ربع سنوية.

٣/ يتضمن الإنفاق على الدفاع والأمن القومي.

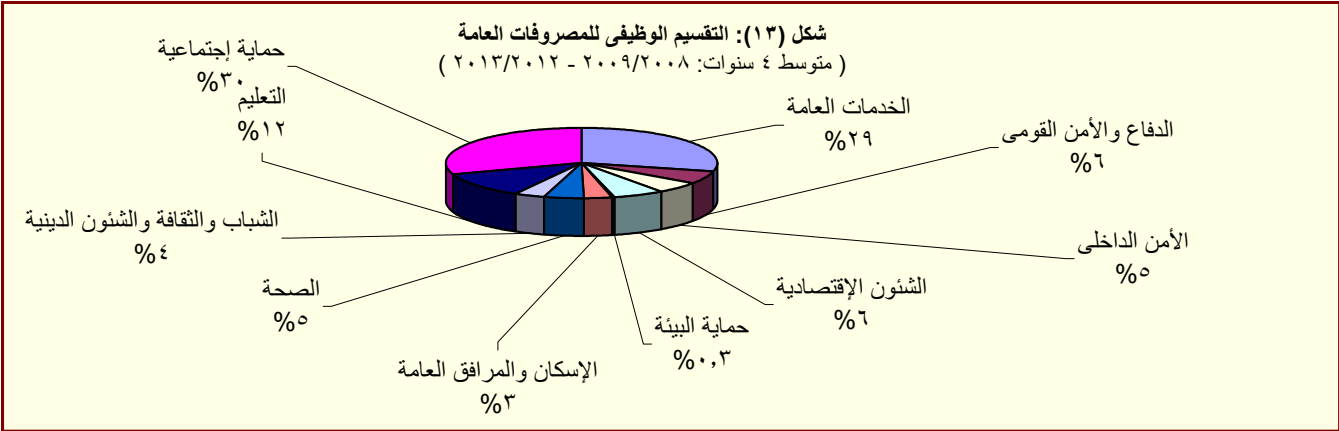

المصدر: وزارة المالية

القسم الخامس

الدين الحكومى و هيكل المديونية

جدول (١٥)	ملخص الدين العام المحلى	٣٥
جدول (١٦)	الدين المحلى لأجهزة الموازنة العامة	٣٦
جدول (١٧)	الدين المحلى للحكومة العامة	٣٧
جدول (١٨)	الدين العام المحلى	٣٨
جدول (١٩)	إجمالى الدين العام الخارجى	٣٩
جدول (٢٠)	خدمة الدين الحكومى (داخلى و خارجى)	٤٠
جدول (٢١)	إصدارات الاوراق المالية الحكومية (اذون و سندات)	٤١
جدول (٢٢)	إصدارات الاوراق المالية الحكومية (اذون و سندات) الربع سنوية	٤١
جدول (٢٣)	تطور معدلات العائد حتى تاريخ الإستحقاق لسندات الخزنة	٤٢

جدول (١٥):ملخص الدين العام المحلى
عند مستويات تجميعية مختلفة ^{١/}

(مليون جنيه)

بيان سنوى				بيان سنوى				
ديسمبر-١٣*	سبتمبر-١٣#	مارس-١٣	ديسمبر-١٢	يوليو-١٣	يوليو-١٢	يوليو-١١	يوليو-١٠	يوليو-٠٩
١.٥٤٦.٤٦٥	١.٥١٨.٦٥٧	١.٣٨٧.٢٤٣	١.٢٩٣.٨٥١	١.٤٤٤.٣٧٠	١.١٥٥.٣١٢	٩٦٧.٢٩٠	٨٠٨.٣٨٤	٦٩٩.٦٦٧ ^{١/٢}
(١٩,٥)	(٢٢,٦)	(٢٧,٣)	(٢٢,٣)	(٢٥,٠)	(١٩,٤)	(١٩,٧)	(١٥,٥)	(١٦,٧)
٣/ ١٣٤.٢٤٦	١٩١.١٣٢	١٧٥.٩٢٢	١٦٧.٠٢٧	١٨٣.٢٣٠	١٦٤.٧٨٨	١٥٩.١٧٨	١٤٤.٥٦٦	١٣٧.٣٤١
-(١٩,٦)	(١٩,٣)	(٦,٩)	(٢,٠)	(١١,٢)	(٣,٥)	(١٠,١)	(٥,٣)	(١٣,٦)
١.٤١٢.٢١٩	١.٣٢٧.٥٢٥	١.٢١١.٣٢١	١.١٢٦.٨٢٤	١.٢٦١.١٤٠	٩٩٠.٥٢٤	٨٠٨.١١٢	٦٦٣.٨١٨	٥٦٢.٣٢٦
(٢٥,٣)	(٢٣,١)	(٣١,٠)	(٢٦,٠)	(٢٧,٣)	(٢٢,٦)	(٢١,٧)	(١٨,٠)	(١٧,٥)
١.٤٥١.٠١٠	١.٤٢٠.٧١٥	١.٣٠١.٠١٠	١.٢٠٧.٢٢٣	١.٣٦٣.٦٨٦	١.٠٨٧.٩٤٥	٨٨٩.٠٤٥	٧٣٣.٣٨٧	٦١٥.٨٤٩ ^{١/٤}
(٢٠,٢)	(٢٢,٩)	(٢٨,٢)	(٢٣,٠)	(٢٥,٣)	(٢٢,٤)	(٢١,٢)	(١٩,١)	(٢٠,١)
١٤٦.٩٦٥	٢٠١.٨١٩	١٨٤.٠٤٩	١٧٥.٦١٥	١٩١.٣٩٥	١٧٣.٢٩٢	١٦٦.٥٢٧	١٥٨.٥٣١	١٤٨.٨١١
-(١٦,٣)	(١٩,٧)	(٧,٠)	(٣,١)	(١٠,٤)	(٤,١)	(٥,٠)	(٦,٥)	(١٣,٦)
١.٣٠٤.٠٤٥	١.٢١٨.٨٩٦	١.١١٧.٠٥١	١.٠٣١.٦٠٧	١.١٧٢.٢٩١	٩١٤.٦٥٣	٧٢٢.٥١٨	٥٧٤.٨٥٦	٤٦٧.٠٣٨
(٢٦,٤)	(٢٣,٤)	(٣٢,٥)	(٢٧,٢)	(٢٨,٢)	(٢٦,٦)	(٢٥,٧)	(٢٣,١)	(٢٢,٣)
١.٤٨٨.٦٠٣	١.٤٦٠.١٣٣	١.٣٤٢.١٦٧	١.٢٤٦.٨٧٦	١.٤١٠.٦٤٣	١.١٢٩.٠٣٠	٩٣٢.٤٦٠	٧٦٩.٧٨٣	٦٤٣.٦٢٨ ^{١/٥}
(١٩,٤)	(٢٢,٦)	(٢٧,٥)	(٢٢,٣)	(٢٤,٩)	(٢١,١)	(٢١,١)	(١٩,٦)	(١٩,٧)
١٦٩.٦٥٣	٢٢٢.٤١٢	٢٠٩.٠٦٠	١٩٥.٢٦٣	٢٢٠.٠٣٥	١٩٨.٠٦٦	١٩١.١١٦	١٧٠.١٧١	١٦٧.٧٣٣
-(١٣,١)	(٢٠,٩)	(٩,٠)	(٢,٨)	(١١,١)	(٣,٦)	(١٢,٣)	(١,٥)	(١١,٤)
١.٣١٨.٩٥٠	١.٢٣٧.٧٢١	١.١٣٣.١٠٧	١.٠٥١.٦١٣	١.١٩٠.٦٠٨	٩٣٠.٩٦٤	٧٤١.٣٤٤	٥٩٩.٦١٢	٤٧٥.٨٩٥
(٢٥,٤)	(٢٢,٩)	(٣١,٦)	(٢٦,٨)	(٢٧,٩)	(٢٥,٦)	(٢٣,٦)	(٢٦,٠)	(٢٣,٠)
				ملاحظات (نسبة إلى الناتج المحلى الإجمالى) ^{١/٧}				
٧٥,٤%	٧٤,١%	٧٩,١%	٧٣,٨%	٨٢,٤%	٧٣,٣%	٧٠,٥%	٦٧,٠%	٦٧,١%
٦٨,٩%	٦٤,٨%	٦٩,١%	٦٤,٣%	٧١,٩%	٦٢,٩%	٥٨,٩%	٥٥,٠%	٥٤,٠%
٧٠,٨%	٦٩,٣%	٧٤,٢%	٦٨,٩%	٧٧,٨%	٦٩,١%	٦٤,٨%	٦٠,٨%	٥٩,١%
٦٣,٦%	٥٩,٥%	٦٣,٧%	٥٨,٨%	٦٦,٩%	٥٨,١%	٥٢,٧%	٤٧,٦%	٤٤,٨%
٧٢,٦%	٧١,٢%	٧٦,٦%	٧١,١%	٨٠,٥%	٧١,٧%	٦٨,٠%	٦٣,٨%	٦١,٨%
٦٤,٣%	٦٠,٤%	٦٤,٦%	٦٠,٠%	٦٧,٩%	٥٩,١%	٥٤,١%	٤٩,٧%	٤٥,٧%

المصدر: وزارة المالية و البنك المركزى المصرى

() معدل النمو عن العام السابق.

* بيان مبدئى، خاضع للمراجعة.

بيان معدل.

١/ تم مراجعة بيانات الدين المحلى فى ضوء قواعد التقسيم المتعارف عليها دولياً. وتعكس البيانات الدين المحلى لثلاث مستويات تجميعية هى: الدين المحلى لأجهزة الموازنة العامة، الدين المحلى المجمع للحكومة العامة، والدين العام المحلى المجمع. يشمل الدين المحلى لأجهزة الموازنة العامة أرصدة الدين المستحقة على وحدات الجهاز الإدارى، وحدات الإدارة المحلية، والهيئات الخدمية. ويتضمن الدين المحلى للحكومة العامة أرصدة الدين المجمع المستحق على أجهزة الموازنة العامة للدولة وبنك الإستثمار القومى وصناديق التأمين الإجتماعى. أما عن الدين العام المحلى فيشمل أرصدة الدين المحلى المجمع لكل من الحكومة العامة والهيئات الإقتصادية.

٢/ يمثل المديونية المستحقة على أجهزة الموازنة العامة (وحدات الجهاز الإدارى، وحدات الإدارة المحلية، والهيئات الخدمية).

٣/ جدير بالذكر ان التراجع فى ودائع أجهزة الموازنة العامة ترجع الى استخدام حوالى ٦٠ مليار جنيه وفقاً للقرار الجمهورى رقم ١٠٥ لعام ٢٠١٣.

٤/ يمثل رصيد الدين المجمع المستحق على أجهزة الموازنة العامة للدولة وبنك الإستثمار القومى وصناديق التأمين الإجتماعى بعد إستبعاد المديونيات والعلاقات الداخلية فيما بين القطاعات الثلاثة والتي تتمثل فى إقتراض أجهزة الموازنة العامة من بنك الإستثمار القومى، سندات وزارة المالية لدى صناديق التأمين الإجتماعى وبنك الإستثمار القومى، سندات صناديق التأمين الإجتماعى وأخيراً إقتراض بنك الإستثمار القومى من صناديق التأمين الإجتماعى.

٥/ يمثل رصيد الدين المجمع المستحق على الحكومة العامة والهيئات الإقتصادية بعد إستبعاد إقتراض الهيئات الإقتصادية من بنك الإستثمار القومى وإقتراض قطاع الموازنة من الهيئات الإقتصادية.

٦/ ودائع الحكومة العامة و الهيئات الإقتصادية بعد إستبعاد ودائع صناديق التأمين الإجتماعى وإقتراض قطاع الموازنة من الهيئات الإقتصادية.

٧/ قامت وزارة التخطيط بتقدير قيمة الناتج المحلى الإجمالى لعام ٢٠١٤/٢٠١٣ بنحو ٢٠٥٠ مليار جنيه، مقارنةً بناتج محلى إجمالى معدل قدره ١٧٥٣ مليار جنيه لعام ٢٠١٣/٢٠١٢.

جدول (١٦): الدين المحلي لأجهزة الموازنة العامة^{١/}
(بيان مفصل)

(مليون جنيه)

بيان سنوى					بيان ربع سنوى				
يونيو-٠٩	يونيو-١٠	يونيو-١١	يونيو-١٢	يونيو-١٣	ديسمبر-١٢	مارس-١٣	سبتمبر-١٣#	ديسمبر-١٣*	
٦٩٩,٦٦٧	٨٠٨,٣٨٤	٩٦٧,٢٩٠	١,١٥٥,٣١٢	١,٤٤٤,٣٧٠	١,٢٩٣,٨٥١	١,٣٨٧,٢٤٣	١,٥١٨,٦٥٧	١,٥٤٦,٤٦٥	إجمالى الدين المحلي لأجهزة الموازنة العامة
٦٨١,٨٣٧	٧٧٩,٢٣٢	٩١٦,٩٧٦	١,٠٧٨,٣٥٠	١,٢٧٠,٠٧١	١,١٥٨,٨٥٢	١,١٨٢,٥٧٣	١,٣١٠,٨٢٦	١,٣٦١,٤٨١	أوراق مالية
٢٣٩,٠٨٠	٢٦٦,١٢١	٣٥٦,١٠٣	٤٠٨,٦٠٢	٤٨٣,٢٦٥	٤٣٢,٦١٩	٤٥٩,٤٤٦	٥٠٣,٣٥٥	٥١٢,٤٨٩	أذون على الخزانة ٢/
-	-	-	-	-	-	-	-	-	أذون عمليات إعادة الشراء
٩٢,٥٠٠	١٥٩,٧٦٧	٢٠٦,٧٦٧	٢٧٠,٥٦٧	٣١٥,٤٧٨	٣١٢,٣١٧	٣١٢,٨١٧	٣١٩,٦٧١	٣٤٠,٢٥١	سندات خزانة
-	-	-	-	-	-	-	-	٢٠,٧٨٦	سندات صادرة لصالح بنكي مصر والأهلي
١٢١,١١٣	١١٢,٤٧٠	١١٢,٤٧٠	١٦٢,٤٧١	٢٢٢,٤٧٠	١٦٢,٤٧٠	١٦٢,٤٧٠	٢٢٢,٤٧٠	٢٢٢,٤٧٠	سندات البنك المركزى
-	٩٠,٦٣	١٨٠,١٢٦	١٦٠,٣٦٠	١٦٠,٣٦٠	١٦٠,٣٦٠	١٦٠,٣٦٠	١٧٠,٨٦٠	١٧٠,٨٦٠	سندات فروق التقييم
٤,٠٠٠	٤,٠٠٠	٤,٠٠٠	٤,٠٠٠	-	٤,٠٠٠	-	-	-	سندات زيادة رؤس أموال البنوك
٥٩٥	-	-	-	-	-	-	-	-	سندات سلع تموينية
١١,٦٧٧	١١,٨٨٣	-	-	-	-	-	-	-	سندات إصلاح هياكل البنوك
٢,٠٠٠	٢,٠٠٠	٢,٠٠٠	٢,٠٠٠	٢,٠٠٠	٢,٠٠٠	٢,٠٠٠	٢,٠٠٠	٢,٠٠٠	سندات التأمينات
٤,٠٣٦	٦,٠٠٥	٧,٥٨٣	٤,٠٢٧	٦,٩٦١	٤,٦٨٢	٥,٢٢٩	٧,٢٥٧	٧,٥٧٧	سندات دولارية سيادية (حيازة مقيمين) ٣/
٣,٧٧٣	٣,٨٠٧	٣,٩٥٤	٤,٢٧٩	-	-	-	-	-	سندات بالجنيه المصرى صادرة بالخارج ومشتراه بالداخل
١١٥	١١٤	١١٥	١١١	١٠٦	١٠٦	١٠٦	١٠٦	١٠١	سندات الإسكان
١,٧٠٠	١,٧٦٥	١,٨٣٠	١,٩٠٥	١,٩٩٨	١,٩٠٥	١,٩١٢	١,٩٩٨	١,٩٩٨	الـ ٥% المجنية لشراء سندات حكومية
-	-	-	-	٢,٥٦٥	٢,٨٨٦	٢,٧٢٦	٢,٤٠٥	٢,٢٤٥	سندات بروة للاستثمار العقارى
٢٠١,٢٤٨	٢٠٢,٢٣٧	٢٠٤,٠٢٨	٢٠٤,٠٢٨	٢١٩,٥٠٧	٢١٩,٥٠٧	٢١٩,٥٠٧	٢٣٣,٧٠٤	٢٣٣,٧٠٤	سندات صندوقى التأمينات مقابل نقل مديونية بنك الإستثمار إلى الخزانة ^{٤/}
٢,٣٤٣	٢,٣٤٣	٢,٣٤٣	١,٧٢٥	١,٢٢٥	١,٢٢٥	١,٢٢٥	١,٢٢٥	١,٢٢٥	تسهيلات انتمائية من صندوقى التأمينات ^{٥/}
-	-	٢,٠٠٠	١٣,٠٣٦	٢٥,٣٤٨	٢٥,٥٧٨	٢٦,٣٠٨	٢٤,٣٧٠	١٥,٥٩٣	أقتراض من جهات أخرى
١٥,٤٨٧	٢٦,٨٠٩	٤٥,٩٧١	٦٢,٢٠١	١٤٧,٠٨٧	١٠٨,١٩٦	١٧٧,١٣٧	١٨٢,٢٣٦	١٦٨,١٦٦	إقتراض أجهزة الموازنة من الجهاز المصرفى
١٢,٨٨٧	١٢,٢٣٩	١٣,١٦٦	١١,٧٨١	١١,٩٨٢	٩,٤٧١	١٢,٠٧٥	١٢,٩٠١	١٦,٠٣٦	ومنه ودائع الهيئات الإقتصادية فى حساب الخزانة الموحد
١٣٧,٣٤١	١٤٤,٥٦٦	١٥٩,١٧٨	١٦٤,٧٨٨	١٨٣,٢٣٠	١٦٧,٠٢٧	١٧٥,٩٢٢	١٩١,١٣٢	١٣٤,٢٤٦	ودائع لدى الجهاز المصرفى
٥٦٢,٣٢٦	٦٦٣,٨١٨	٨٠٨,١١٢	٩٩٠,٥٢٤	١,٢٦٦,١٤٠	١,١٢٦,٨٢٤	١,٢١١,٣٢١	١,٣٢٧,٥٢٥	١,٤١٢,٢١٩	صافى الدين المحلي لأجهزة الموازنة العامة
ملاحظات (نسبة إلى الناتج المحلي الإجمالى) ٦/									
٦٧,١%	٦٧,٠%	٧٠,٥%	٧٣,٣%	٨٢,٤%	٧٣,٨%	٧٩,١%	٧٤,١%	٧٥,٤%	إجمالى الدين المحلي لأجهزة الموازنة العامة
٥٤,٠%	٥٥,٠%	٥٨,٩%	٦٢,٩%	٧١,٩%	٦٤,٣%	٦٩,١%	٦٤,٨%	٦٨,٩%	صافى الدين المحلي لأجهزة الموازنة العامة

المصدر: وزارة المالية و البنك المركزى المصرى

* بيان مبدئى، خاضع للمراجعة.

بيان معدل.

١/ يمثل المديونية المستحقة على أجهزة الموازنة العامة (وحدات الجهاز الإدارى، وحدات الإدارة المحلية، و الهيئات الخدمية).

٢/ تشمل السندات المصدرة بالدولار و اليورو بدءا من يونيو ٢٠١٢.

٣/ تشمل السندات الدولارية التى سبق اصدارها فى كل من عام ٢٠٠١ ، ٢٠١٠ و ٢٠١٣. ومن الجدير بالذكر أنه اعتباراً من يونيو ٢٠١٢ فقد تم اضافة رصيد شهادة المصرى الدولارية الى هذا البند. هذا وقد بلغ رصيد السندات الدولارية ٥٧٢١ مليون جنيه فى ديسمبر ٢٠١٣ بينما بلغ رصيد شهادة المصرى الدولارية ١٧٩٦ مليون جنيه.

٤/ فى ضوء ما نتسم به السياسة المالية الجديدة بالشفافية فقد تم قيد الدين المستحق على الخزانة العامة لصناديق التأمينات (الذى تم اقتراضه من خلال بنك الاستثمار القومى) كدين مباشر على الخزانة العامة للصناديق ، وذلك فى ١ يوليو ٢٠٠٦. وقد قابل ذلك اصدار سنتين على الخزانة العامة لصالح الصناديق بقيمة الدين ١٩٧,٧٢٥ مليار جنيه، وبالإضافة الى ذلك تم اصدار سند ثالث فى نهاية يونيو ٢٠٠٧ بقيمة ٧٤,٥ مليون جنيه لصالح الصناديق. كما تم إصدار سند رابع فى ٢٠٠٨/٦/٣٠ بمبلغ ١,١ مليار جنيه، بالإضافة الى سند خامس صدر فى ٢٠٠٩/٦/٣٠ بمبلغ ٢,٣ مليار جنيه . كما تم اصدار سند سادس بمبلغ ٩٨٨,٨ مليون جنيه بنهاية يونيو ٢٠١٠، بالإضافة الى سند سابع بمبلغ ١,٨ مليار جنيه فى نهاية يونيو ٢٠١١. ومن الجدير بالذكر أنه تم مؤخرًا إصدار سندات باجمالى مبلغ ١٥,٥ مليار جنيه بنهاية ديسمبر ٢٠١٢ وذلك لسداد جزء من المديونية التاريخية المستحقة على وزارة المالية لصناديق التأمينات الاجتماعية

٥/ ودائع صناديق التأمين التى تم ربطها كتسهيلات لقطاع الموازنة العامة والتى تم معالجتها كجزء من المطالبات المستحقة على قطاع الموازنة لصالح صناديق التأمين.

٦/ قامت وزارة التخطيط بتقدير قيمة الناتج المحلي الإجمالى لعام ٢٠١٣/٢٠١٤ بنحو ٢٠٥٠ مليار جنيه، مقارنة بناتج محلى إجمالى معدل قدره ١٧٥٣ مليار جنيه لعام ٢٠١٢/٢٠١٣.

جدول (١٧): الدين المحلي للحكومة العامة ^{١/}
(بيان مفصل)

(مليون جنيه)

بيان سنوى				بيان ربع سنوى					
يونيو-٠٩	يونيو-١٠	يونيو-١١	يونيو-١٢	يونيو-١٣	ديسمبر-١٢	مارس-١٣	سبتمبر-١٣	#	ديسمبر-١٣*
٦١٥,٨٤٩	٧٣٣,٣٨٧	٨٨٩,٠٤٥	١,٠٨٧,٩٤٥	١,٣٦٣,٦٨٦	١,٢٠٧,٢٢٣	١,٣٠١,١٠٠	١,٤٢٠,٧١٥	١,٤٥١,٠١٠	إجمالي الدين المحلي للحكومة العامة
٤٦٤,٨١٧	٥٦٤,٦٧٠	٧١٠,٨٣٩	٨٩٩,٠٣٠	١,١٦٤,٠٤٦	١,٠١٦,١٤٤	١,٠٩٠,٧٥٥	١,٢١٩,٩٣٣	١,٢٤٧,٩٥٨	دين أجهزة الموازنة العامة المجمع
٦٩٩,٦٦٧	٨٠٨,٣٨٤	٩٦٧,٢٩٠	١,١٥٥,٣١٢	١,٤٤٤,٣٧٠	١,٢٩٣,٨٥١	١,٣٨٧,٢٤٣	١,٥١٨,٦٥٧	١,٥٤٦,٤٦٥	إجمالي الدين المحلي لأجهزة الموازنة العامة
-	-	-	-	-	-	-	-	-	يطرح منه: إقتراض أجهزة الموازنة من بنك الإستثمار القومى ^{/٢}
٩,٩٧٧	١٣,٦٦٥	١٥,٥٢٧	١٣,٨٦٠	١٢,٢٥٦	١٣,٤٨٦	١٢,٧٩٢	١١,٣٤٦	٩,٢١٨	يطرح منه: أوراق مالية لدى بنك الإستثمار القومى
٢١,٢٨٢	٢٥,٤٦٩	٣٤,٥٥٣	٣٦,٦٦٩	٤٧,٣٣٦	٤٣,٤٨٩	٤٣,٩٦٤	٥٢,٤٤٩	٥٤,٣٦٠	يطرح منه: أوراق مالية لدى صناديق التأمين
٢٠١,٢٤٨	٢٠٢,٢٣٧	٢٠٤,٠٢٨	٢٠٤,٠٢٨	٢١٩,٥٠٧	٢١٩,٥٠٧	٢١٩,٥٠٧	٢٣٣,٧٠٤	٢٣٣,٧٠٤	يطرح منه: سندات صناديق التأمين ^{/٣}
٢,٣٤٣	٢,٣٤٣	٢,٣٤٣	١,٧٢٥	١,٢٢٥	١,٢٢٥	١,٢٢٥	١,٢٢٥	١,٢٢٥	يطرح منه: تسهيلات من صناديق التأمين ^{/٣}
١٥١,٠٣٢	١٦٨,٧١٧	١٧٨,٢٠٦	١٨٨,٩١٥	١٩٩,٦٤٠	١٩١,٠٧٩	١٩١,٣٤٥	٢٠٠,٧٨٢	٢٠٣,٠٥٢	دين بنك الإستثمار القومى المجمع
٢٠٥,٥٦٥	٢٢٧,٧١٤	٢٤٠,٨٥١	٢٥٣,٦٧٩	٢٦٨,٣٨٨	٢٥٤,٧٤١	٢٥٤,١٣٥	٢٦٩,١٧٤	٢٧١,٧٩٩	إجمالي الدين المحلي لبنك الإستثمار القومى
٥٤,٥٣٣ ^٢	٥٨,٩٩٧	٦٢,٦٤٥	٦٤,٧٦٤	٦٨,٧٤٨	٦٣,٦٦٢	٦٢,٧٩٠	٦٨,٣٩٢	٦٨,٧٤٧	إقتراض بنك الإستثمار من صناديق التأمين الإجتماعى ^٢
٩٠,١١٢	٩٩,٧٨٢	١٠٣,٣٨٢	١٠٥,٩٠٩	١٠٩,٤٠٢	١٠٨,٢٠٦	١٠٨,٦٦٥	١١٠,٥٧٧	١١٣,٢٨٢	شهادات الإستثمار
٥٤,٤٨٧	٦٤,٨٣٦	٧١,٩٧٨	٧٨,٨٥٢	٨٦,٣٨٢	٧٨,٨٥٢	٧٨,٨٥٢	٨٦,٣٨٢	٨٥,٩٤٨	ودائع صندوق توفير البريد
٦,٤٣٣	٤,٠٩٩	٢,٨٤٦	٤,١٥٤	٣,٨٥٦	٤,٠٢١	٣,٨٢٨	٣,٨٢٣	٣,٨٢٢	أخرى
٥٤,٥٣٣ ^{/٢}	٥٨,٩٩٧	٦٢,٦٤٥	٦٤,٧٦٤	٦٨,٧٤٨	٦٣,٦٦٢	٦٢,٧٩٠	٦٨,٣٩٢	٦٨,٧٤٧	يطرح منه: إقتراض بنك الإستثمار من صناديق التأمين الإجتماعى ^{/٢}
١٤٨,٨١١	١٥٨,٥٣١	١٦٦,٥٢٧	١٧٣,٢٩٢	١٩١,٣٩٥	١٧٥,٦١٥	١٨٤,٠٤٩	٢٠١,٨١٩	١٤٦,٩٦٥	ودائع الحكومة العامة
١٣٧,٣٤١	١٤٤,٥٦٦	١٥٩,١٧٨	١٦٤,٧٨٨	١٨٣,٢٣٠	١٦٧,٠٢٧	١٧٥,٩٢٢	١٩١,١٣٢	١٣٤,٢٤٦	أجهزة الموازنة
٤,٨٠٦	٥,٥١٠	٢,٦٧٢	٢,٦٥٠	١,٧٩٢	١,٦٩٤	١,٥٤٦	٣,٠٧٦	٤,٠٨٨	بنك الإستثمار القومى
٦,٦٦٤	٨,٤٥٥	٤,٦٧٧	٥,٨٥٤	٦,٣٧٣	٦,٨٩٤	٦,٥٨١	٧,٦١١	٨,٦٣١	صناديق التأمين الإجتماعى ^{/٤}
٤٦٧,٠٣٨	٥٧٤,٨٥٦	٧٢٢,٥١٨	٩١٤,٦٥٣	١,١٧٢,٢٩١	١,٠٣١,٦٠٧	١,١١٧,٠٥١	١,٢١٨,٨٩٦	١,٣٠٤,٠٤٥	صافى الدين المحلي للحكومة العامة
ملاحظات (نسبة إلى الناتج المحلي الإجمالى) /٥									
٩,١%	٨,٦%	٨,٦%	١,٦٩%	٨,٧٧%	٩,٦٨%	٢,٧٤%	٣,٦٩%	٨,٧٠%	إجمالي دين الحكومة العامة
٨,٤٤%	٦,٤٧%	٢,٥٢%	١,٥٨%	٦,٦٦%	٨,٥٨%	٧,٦٣%	٩,٥%	٦,٦٣%	صافى دين الحكومة العامة

المصدر: وزارة المالية و البنك المركزى المصرى
* بيان مبدئى، خاضع للمراجعة.

بيان معدل.

١/ يمثل رصيد الدين المجمع المستحق على أجهزة الموازنة العامة للدولة وبنك الإستثمار القومى وصناديق التأمين الإجتماعى بعد إستبعاد المديونيات والعلاقات الداخلية فيما بين القطاعات الثلاثة.
٢/ فى ضوء ما تنسم به السياسة المالية الجديدة بالشفافية فقد تم قيد الدين المستحق على الخزانة العامة للصناديق التأمينات (الذى تم إقتراضه من خلال بنك الاستثمار القومى) كدين مباشر على الخزانة العامة للصناديق ، وذلك فى ١ يوليو ٢٠٠٦ . وقد قابل ذلك إصدار سنتين على الخزانة العامة لصالح الصناديق بقيمة الدين ١٩٧,٧٢٥ مليار جنيه، وبالإضافة الى ذلك تم اصدار سند ثالث فى نهاية يونيو ٢٠٠٧ بقيمة ٧٤,٥ مليون جنيه لصالح الصناديق. كما تم إصدار سند رابع فى ٢٠٠٨/٦/٣٠ بمبلغ ١,١ مليار جنيه ، بالإضافة الى سند خامس صدر فى ٢٠٠٩/٦/٣٠ بمبلغ ٢,٣ مليار جنيه . كما تم اصدار سند سادس بمبلغ ٩٨٨,٨ مليون جنيه بنهاية يونيو ٢٠١٠ ، بالإضافة الى سند سابع بمبلغ ١,٨ مليار جنيه فى نهاية يونيو ٢٠١١ . ومن الجدير بالذكر أنه تم مؤخراً إصدار سندات باجمالى مبلغ ١٥,٥ مليار جنيه بنهاية ديسمبر ٢٠١٢ وذلك لسداد جزء من المديونية التاريخية المستحقة على وزارة المالية لصناديق التأمينات الاجتماعية.

٣/ ودائع صناديق التأمين التى تم ربطها كتسهيلات لقطاع الموازنة العامة والتي تم معالجتها كجزء من المطالبات المستحقة على قطاع الموازنة لصالح صناديق التأمين.

٤/ تم استبعاد ودائع الصناديق التى تم ربطها كتسهيلات لقطاع الموازنة بداية من يونيو ٢٠٠٦.

٥/ قامت وزارة التخطيط بتقدير قيمة الناتج المحلي الإجمالى لعام ٢٠١٣/٢٠١٤ بنحو ٢٥٠ مليار جنيه ، مقارنة بناتج محلى إجمالى معدل قدره ١٧٥٣ مليار جنيه لعام ٢٠١٢/٢٠١٣.

جدول (١٨): الدين العام المحلى^{١/}
(بيان مفصل)

(مليون جنيه)

بيان ربع سنوى				بيان سنوى				
ديسمبر-١٣*	سبتمبر-١٣#	مارس-١٣	ديسمبر-١٢	يونيو-١٣	يونيو-١٢	يونيو-١١	يونيو-١٠	يونيو-٠٩
١,٤٨٨,٦٠٣	١,٤٦٠,١٣٣	١,٣٤٢,١٦٧	١,٢٤٦,٨٧٦	١,٤١٠,٦٤٣	١,١٢٩,٠٣٠	٩٣٢,٤٦٠	٧٦٩,٧٨٣	٦٤٣,٦٢٨
إجمالى الدين العام المحلى								
١,٤٥١,٠١٠	١,٤٢٠,٧١٥	١,٣٠١,١٠٠	١,٢٠٧,٢٢٣	١,٣٦٣,٦٨٦	١,٠٨٧,٩٤٥	٨٨٩,٠٤٥	٧٣٣,٣٨٧	٦١٥,٨٤٩
إجمالى دين الحكومة العامة								
١٠٥,٦١٨	١٠٣,٧٧٦	١٠٧,٤١٤	١٠٤,١٤٦	١١٠,٣٢١	١٠٥,٥٢١	١٠٩,٢٥١	١٠٠,١٠٤	٩٠,٧٢٨
إجمالى دين الهيئات الاقتصادية								
٥١,٩٨٩	٥١,٤٥٧	٥٤,٢٧٢	٥٥,٠٢٢	٥١,٣٨٢	٥٢,٦٥٥	٥٢,٦٧٠	٥١,٤٦٩	٥٠,٠٦٢
يطرح منه: إقتراض الهيئات الاقتصادية من بنك الإستثمار القومى								
١٦,٠٣٦	١٢,٩٠١	١٢,٠٧٥	٩,٤٧١	١١,٩٨٢	١١,٧٨١	١٣,١٦٦	١٢,٢٣٩	١٢,٨٨٧
يطرح منه: ودائع الهيئات الاقتصادية فى حساب الخزانة الموحد ^{١/٢}								
١٦٩,٦٥٣	٢٢٢,٤١٢	٢٠٩,٠٦٠	١٩٥,٢٦٣	٢٢٠,٠٣٥	١٩٨,٠٦٦	١٩١,١١٦	١٧٠,١٧١	١٦٧,٧٣٣
الودائع								
١٤٦,٩٦٥	٢٠١,٨١٩	١٨٤,٠٤٩	١٧٥,٦١٥	١٩١,٣٩٥	١٧٣,٢٩٢	١٦٦,٥٢٧	١٥٨,٥٣١	١٤٨,٨١١
ودائع الحكومة العامة								
٢٢,٦٨٨	٢٠,٥٩٣	٢٥,٠١١	١٩,٦٤٨	٢٨,٦٤٠	٢٤,٧٧٤	٢٤,٥٨٩	١١,٦٤٠	١٨,٩٢٢
صافى ودائع الهيئات الاقتصادية								
٤٧,٣٥٥	٤١,١٠٥	٤٣,٦٦٧	٣٦,٠١٣	٤٦,٩٩٥	٤٢,٤٠٩	٤٢,٤٣٢	٣٢,٣٣٤	٣٨,٤٧٣
إجمالى ودائع الهيئات الاقتصادية								
٨,٦٣١	٧,٦١١	٦,٥٨١	٦,٨٩٤	٦,٣٧٣	٥,٨٥٤	٤,٦٧٧	٨,٤٥٥	٦,٦٦٤
يطرح منه: ودائع صناديق التأمين الإجتماعى ^{١/٣} / ^{١/٤}								
١٦,٠٣٦	١٢,٩٠١	١٢,٠٧٥	٩,٤٧١	١١,٩٨٢	١١,٧٨١	١٣,١٦٦	١٢,٢٣٩	١٢,٨٨٧
يطرح منه: ودائع الهيئات الاقتصادية فى حساب الخزانة الموحد ^{١/٢}								
١,٣١٨,٩٥٠	١,٢٣٧,٧٢١	١,١٣٣,١٠٧	١,٠٥١,٦١٣	١,١٩٠,٦٠٨	٩٣٠,٩٦٤	٧٤١,٣٤٤	٥٩٩,٦١٢	٤٧٥,٨٩٥
صافى الدين العام المحلى								
<u>ملاحظات (نسبة الى الناتج المحلى الإجمالى) /٥</u>								
%٧٢,٦	%٧١,٢	%٧٦,٦	%٧١,١	%٨٠,٥	%٧١,٧	%٦٨,٠	%٦٣,٨	%٦١,٨
إجمالى الدين العام المحلى								
%٦٤,٣	%٦٠,٤	%٦٤,٦	%٦٠,٠	%٦٧,٩	%٥٩,١	%٥٤,١	%٤٩,٧	%٤٥,٧
صافى الدين العام المحلى								

المصدر: وزارة المالية و البنك المركزى المصرى

* بيان مبدئى، خاضع للمراجعة.

بيان معدل.

١/ يمثل رصيد الدين المجمع المستحق على الحكومة العامة والهيئات الاقتصادية بعد إستبعاد إقتراض الهيئات الاقتصادية من بنك الإستثمار القومى.

٢/ يمثل إقتراض قطاع الموازنة من ودائع الهيئات ضمن حساب الخزانة الموحد فى شكل تسهيلات ائتمانية، أى انه دين بين قطاع الموازنة والهيئات الاقتصادية لذا يتم طرح قيمة هذا الاقتراض من اجمالى الدين العام المجمع وكذلك من صافى ودائع الهيئات الاقتصادية.

٣/ تم ادراج ودائع صناديق التأمين بالفعل ضمن ودائع الحكومة العامة، انظر جدول (١٦).

٤/ تم استبعاد ودائع الصناديق التى تم ربطها كتسهيلات لقطاع الموازنة بداية من يونيو ٢٠٠٦.

٥/ قامت وزارة التخطيط بتقدير قيمة الناتج المحلى الإجمالى لعام ٢٠١٣/٢٠١٤ بنحو ٢٠٥٠ مليار جنيه ، مقارنة بناتج محلى إجمالى معدل قدره ١٧٥٣ مليار جنيه لعام ٢٠١٢/٢٠١٣.

جدول (١٩) : إجمالي الدين العام الخارجى

(مليون دولار)

يوليو-٠٧	يونيو-٠٨	يونيو-٠٩	يونيو-١٠	يونيو-١١	يونيو-١٢	يوليو-١٣	سبتمبر-١٣*
٢٩,٨٩٨	٣٣,٨٩٣	٣١,٥٣١	٣٣,٦٩٤	٣٤,٩٠٦	٣٤,٣٨٥	٤٣,٢٣٣	٤٧,٠١٧
(١,٠٠)	(١٣,٤)	-(٧,٠)	(٦,٩)	(٣,٦)	-(١,٥)	(٢٥,٧)	(٣٥,٤)
١٩,٤٩٢	٢١,٦٤١	٢٥,٨١٨	٢٦,٢٤٩	٢٧,٠٩٢	٢٥,٥٩٤	٢٨,٤٩٠	٢٩,٣٨٧
(٣,٣)	(١١,٠)	(١٩,٣)	(١,٧)	(٣,٢)	-(٥,٥)	(١١,٣)	(١٥,٦)
١,٥٧٠	٢,٦٥٢	١,٩٢٦	٣,٠٨٠	٢,٨٢١	٢,٩٠١	٥,١٥٩	٦,١١٨
١٧,٩٢٢	١٨,٩٨٩	٢٣,٨٩٢	٢٣,١٧٠	٢٤,٢٧١	٢٢,٦٩٤	٢٣,٣٣١	٢٣,٢٦٩
١٠,٤٠٦	١٢,٢٥٢	٥,٧١٣	٧,٤٤٥	٧,٨١٤	٨,٧٩٠	١٤,٧٤٤	١٧,٦٣٠
-(٣,٠)	(١٧,٧)	-(٥٣,٤)	(٣٠,٣)	(٥,٠)	(١٢,٥)	(٦٧,٧)	(٨٩,٨)
٣١٦	٢٩٠	٢١٢	١,٢٦٠	١,٥٠٠	٢,٦١٢	٩,٠٦٤	١٢,٠٩٤
١,٩٥٤	٢,٥٤٢	١,٧٩٧	١,٩٦٤	١,٧٢٥	١,٦٢٤	١,٦٠٠	١,٥٨١
٨,١٣٦	٩,٤٢٠	٣,٧٠٥	٤,٢٢١	٤,٥٨٩	٤,٥٥٤	٤,٠٨٠	٣,٩٥٥

ملاحظات

٢٢,٨	٢٠,١	١٦,٩	١٥,٩	١٥,٢	١٣,٢	١٧,٣	١٥,٨
١٤,٩	١٢,٩	١٣,٨	١٢,٤	١١,٨	٩,٨	١١,٤	٩,٩
٧,٩	٧,٣	٣,١	٣,٥	٣,٤	٣,٤	٥,٩	٥,٩
٧٠,٤	٥٩,٩	٦٤,٤	٧١,٠	٧١,٤	٧٤,٨	٨٩,٧	٤٧٤,٧
٣٤,٨	٣٦,١	١٨,١	٢٢,١	٢٢,٤	٢٥,٦	٣٤,١	٣٧,٥
٤,٨	٧,٤	٦,٨	٨,٨	٧,٩	٨,٥	١٦,٣	٨,٥
٥,١	٧,٣	٦,٨	٨,٤	١٠,٤	١٨,٧	٤٧,٢	٢١,٤
٠,٣	٠,١	٠,٣	٠,٢	٠,١	٠,١	٠,٠٤	٠,٠٤
٥,٩	٣,٩	٥,٣	٤,٥	٤,٥	٤,٥	٤,٦	٦,٠
٦,٩	٤,٦	٦,٢	٥,٥	٥,٧	٦,٣	٦,٤	١١,٠
٣٩٨,٥	٤٥٠,٠	٤١٨,٦	٣٩٩,٢	٤١٣,٦	٣٨٩,٧	٤٨٩,٩	٥٣٢,٨

المصدر: وزارة المالية و البنك المركزى المصرى

* بيان مبدئى.

بيان معدل.

١/ طبقاً لتصنيف و منهجية البنك المركزى المصرى، و الذى يقوم بشطب مديونيات نادى باريس المباشرة و غير المباشرة المستحقة على الجهات الحكومية طبقاً لتواريخ إعادة الجدولة الى العالم الخارجى، فى حين تقوم الجهات الحكومية بشطب هذه المديونيات من سجلاتها فور سداد المقابل المحلى الى البنك المركزى طبقاً لجدول السداد الاصلى (والذى يسبق تواريخ إعادة الجدولة)

٢/ قام البنك المركزى المصرى بإعادة تبويب مبلغ ٤,٣ مليار دولار الى المديونية الخارجية للقطاع الحكومى- دون تأثير على جملة الدين الخارجى- الا ان البنك المركزى لم يظهر هذا التعديل الا اعتباراً من شهر سبتمبر من عام ٢٠٠٨.

٣/ ترجع الزيادة الملحوظة فى معدلات الدين الخارجى الغير الحكومى فى الربع الاول من العام المالى ٢٠١٣/٢٠١٤ فى الاساس نتيجة ارتفاع الدين الخارجى للسلطات النقدية بنحو ٣ مليار دولار مقارنة بنهاية العام المالى السابق وذلك فى ضوء ورود ودائع من دول الخليج بقيمة ٦ مليار دولار تم تسجيلها لدى البنك المركزى كالتالى: ٢ مليار دولار من دولة الإمارات و ٢ مليار دولار من المملكة العربية السعودية و ٢ مليار دولار من دولة الكويت؛ فى حين تم إلغاء وديعة (وردت سابقاً) لدولة قطر بـ ٢ مليار دولار. كما تجدر الاشارة الى انه قد تم تحويل وديعة قطرية بحوالى ١ مليار دولار لسندات خزانة خلال فترة الدراسة.

جدول (٢٠): خدمة الدين الحكومي (داخلي و خارجي)

(مليون جنيه)

يوليو -مارس ٢٠١٤/٢٠١٣*	٢٠١٣/٢٠١٢	٢٠١٢/٢٠١١	٢٠١١/٢٠١٠	٢٠١٠/٢٠٠٩	٢٠٠٩/٢٠٠٨	٢٠٠٨/٢٠٠٧	
٢٠٥,٠٨١	٢١٨,٢٥٧	١٤٠,٩١٦	١١٧,٢٥١	٩٨,٨٥٦	٧١,١٢٣	٦٠,٠٠٤	إجمالي خدمة الدين الحكومي
(٢٩,٢)	(٥٤,٩)	(٢٠,٢)	(١٨,٦)	(٣٩,٠)	(١٨,٥)	(٩,٦)	
١١٣,٧٧٧	١٤٦,٩٩٥	١٠٤,٤٤١	٨٥,٠٧٧	٧٢,٣٣٣	٥٢,٨١٠	٥٠,٥٢٨	إجمالي الفوائد المسددة
(١٢,١)	(٤٠,٧)	(٢٢,٨)	(١٧,٦)	(٣٧,٠)	(٤,٥)	(٥,٩)	
١١٠,٠٧٦	١٤٣,٠٩٩	١٠١,٠٢٣	٨١,٦٦١	٦٩,٤٩٣	٤٩,٢١٢	٤٦,٧٩١	فوائد الدين الداخلي
٣,٧٠١	٣,٨٩٦	٣,٤١٨	٣,٤١٦	٢,٨٤٠	٣,٥٩٨	٣,٧٣٧	فوائد الدين الخارجي
٩١,٣٠٥	٧١,٢٦٢	٣٦,٤٧٥	٣٢,١٧٤	٢٦,٥٢٣	١٨,٣١٣	٩,٤٧٦	إجمالي الأقساط المسددة
(٥٩,٤)	(٩٥,٤)	(١٣,٤)	(٢١,٣)	(٤٤,٨)	(٩٣,٣)	(٣٤,٩)	
٧٩,٣١٥	٦٠,٠٧٤	٢١,٢٩٩	٢٢,٩٦٤	١٨,٠٦٧	١٠,٣٦٥	٥,٦٤٤	أقساط الدين الداخلي
١١,٩٩٠	١١,١٨٨	١٥,١٧٦	٩,٢١١	٨,٤٥٥	٧,٩٤٨	٣,٨٣٢	أقساط الدين الخارجي
١١٣,٢٩٢	١٤٦,١٦٥	١٠٣,٣٦٣	٨٣,٩٤٧	٦٨,٤٠٥	٤٧,٩٦١	٤٩,١٩٣	صافي مدفوعات الفوائد
١٠٩,٥٩١	١٤٢,٢٦٩	٩٩,٩٤٥	٨٠,٥٣١	٦٥,٥٦٥	٤٤,٣٦٤	٤٥,٤٥٦	الداخلي
١١٠,٠٧٦	١٤٣,٠٩٩	١٠١,٠٢٣	٨١,٦٦١	٦٩,٤٩٣	٤٩,٢١٢	٤٦,٧٩١	الفوائد المسددة
٤٨٥	٨٣٠	١,٠٧٨	١,١٣٠	٣,٩٢٨	٤,٨٤٩	١,٣٣٥	متحصلات الفوائد
٣,٧٠١	٣,٨٩٦	٣,٤١٨	٣,٤١٦	٢,٨٤٠	٣,٥٩٨	٣,٧٣٧	الخارجي
٣,٧٠١	٣,٨٩٦	٣,٤١٨	٣,٤١٦	٢,٨٤٠	٣,٥٩٨	٣,٧٣٧	الفوائد المسددة
٠,٠	٠,٠	٠,٠	٠,٠	٠,٠	٠,٠	٠,٠	متحصلات الفوائد
ملاحظات							
نسبة الى الناتج المحلي الإجمالي ^١							
٢ %٥,٦	%٨,٤	%٦,٦	%٦,٢	%٦,٠	%٥,١	%٥,٦	إجمالي الفوائد المسددة
٢ %٤,٥	%٤,١	%٢,٣	%٢,٣	%٢,٢	%١,٨	%١,١	إجمالي الأقساط المسددة
نسبة الى إجمالي مصروفات الموازنة							
٣ %٢٦,٩	%٢٥,٠	%٢٢,٢	%٢١,٢	%١٩,٨	%١٥,٠	%١٧,٩	إجمالي الفوائد المسددة
٣ %٢١,٦	%١٢,١	%٧,٧	%٨,٠	%٧,٢	%٥,٢	%٣,٤	إجمالي الأقساط المسددة

المصدر: وزارة المالية

() معدل النمو عن الفترة المقابلة في العام السابق.

* بيان مبدئي. جدير بالذكر أن البيانات التقديرية الأولية لأداء الموازنة العامة للدولة في العام المالي ٢٠١٣/٢٠١٢ لا تزال في طور الإعداد وسوف يتم نشرها عند الانتهاء منها.

١/ قامت وزارة التخطيط بتقدير قيمة الناتج المحلي الإجمالي لعام ٢٠١٤/٢٠١٣ بنحو ٢٠٥٠ مليار جنيه ، مقارنة بناتج محلي إجمالي معدل قدره ١٧٥٣ مليار جنيه لعام ٢٠١٣/٢٠١٢ .

٢/ بيان يوليو- مارس من سنة ٢٠١٤/٢٠١٣ كنسبة إلى الناتج المحلي الإجمالي للعام بأكمله.

٣/ بيان يوليو - مارس من سنة ٢٠١٤/٢٠١٣ كنسبة إلى إجمالي مصروفات الموازنة خلال نفس الفترة.

جدول (٢١): إصدارات الاوراق المالية الحكومية (أذون و سندات)^{١/}
من ٢٠٠٧/٢٠٠٨ الى يوليو- مارس ٢٠١٣/٢٠١٤

(مليار جنيه)

يوليو-مارس ٢٠١٤/٢٠١٣ ^{٢/}	٢٠١٣/٢٠١٢	٢٠١٢/٢٠١١	٢٠١١/٢٠١٠	٢٠١٠/٢٠٠٩	٢٠٠٩/٢٠٠٨	٢٠٠٨/٢٠٠٧	
٧٣٠,٠	٧٢٥,٧	٦٤٧,٠	٥٤٨,٨	٤٥٢,٥	٣٥٥,٢	٢٣٩,٩	الإصدارات
٥٧١,٤	٦٤٥,٣	٥٦٢,٧	٤٩١,٨	٣٧٧,٣	٣٣٢,٢	٢١٠,٤	أذون خزانة
١٥٨,٦	٨٠,٤	٨٤,٣	٥٧,٠	٧٥,٢	٢٣,٠	٢٩,٥ ^{٤/}	سندات خزانة
٥٨٣,٠	٦١٦,٩	٥٣٠,٨	٤١١,٨	٣٥٨,٣	٢٤٨,٥	١٨٤,٦	الإهلاكات
٥٢٢,٥	٥٧٥,٤	٥١٠,٤	٤٠١,٨	٣٥٠,٣	٢٣٩,٥	١٨٢,٦	أذون خزانة
٦٠,٥	٤١,٥	٢٠,٤	١٠,٠	٨,٠	٩,٠	٢,٠	سندات خزانة
١٤٧,٠	١٠٨,٨	١١٦,٢	١٣٧,٠	٩٤,٢	١٠٦,٧	٥٥,٣	صافي الإصدار ^{٣/}
٩٤٠,٨	٧٩٣,٨	٦٨٥,٠	٥٦٨,٨	٤٣١,٨	٣٣٧,٦	٢٣٠,٩	الرصيد القائم (نهاية الفترة)
٥٢٧,٢	٤٧٨,٣	٤٠٨,٤	٣٥٦,١	٢٦٦,١	٢٣٩,١	١٤٦,٤	أذون خزانة
٤١٣,٦	٣١٥,٥	٢٧٦,٦	٢١٢,٧	١٦٥,٧	٩٨,٥	٨٤,٥	سندات خزانة
							متوسط أسعار الفائدة: ^{٥/}
١١,٠	١٣,٣	١٣,١	١١,٥	٩,٩	١١,٣	٦,٨	أذون ٩١ يوم
١١,٥	١٤,٠	١٤,١	١١,٨	١٠,٢	١١,٦	٧,٤	أذون ١٨٢ يوم
١١,٦	١٤,٣	١٤,٨	١١,٤	١٠,٥	١١,٥	-	أذون ٢٧٣ يوم ^{٦/}
١١,٨	١٤,٤	١٤,٨	١١,٥	١٠,٥	١٢,١	٧,٨	أذون ٣٦٤ يوم

المصدر: وزارة المالية.

١/ الأوراق المالية الحكومية المصدرة بالجنيه المصري.

٢/ حتى نهاية مارس ٢٠١٤.

٣/ تم حسابه على أساس حجم الإصدارات الجديدة مطروحاً منه حجم الإهلاكات.

٤/ تتضمن سندات مصدرة بالجنيه المصري خارج جمهورية مصر العربية قيمتها ٦ مليار جنيه، والتي سوف يستحق آجالها في يوليو ٢٠١٢.

٥/ متوسط أسعار الفائدة في السوق الأولى.

٦/ قامت وزارة المالية بطرح أذون خزانة لمدة ٢٧٣ يوم لأول مرة في أكتوبر ٢٠٠٨.

جدول (٢٢): إصدارات الاوراق المالية الحكومية (اذون و سندات) الربع سنوية

من ابريل-يونيو ٢٠١٢/٢٠١٣ إلى ابريل-يونيو ٢٠١٣/٢٠١٤

(مليار جنيه)

ابريل-يونيو ٢٠١٣			يوليو-سبتمبر ٢٠١٣			أكتوبر- ديسمبر ٢٠١٣			يناير- مارس ٢٠١٤			ابريل- يونيو ٢٠١٤ ^{١/}		
٢٠١٣			٢٠١٣			٢٠١٣			٢٠١٤			أبريل		
٣٣٠٠٠			٢٦٠٠٠			٢٧٥٠٠			٢٤٠٠٠			٩٤٠٧		
٨٠٠٠			٨٠٠٠			٨٠٠٠			٨٠٠٠			٨٠٠٠		
٤٦٨٠٠			٣٥٠٠٠			٣٤٥٠٠			٣٠٠٠٠			١٢٥٠٠		
٣٧٠٠٠			٤٩٥٠٠			٤٨٥٠٠			٣٦٥٠٠			١٤٧١٨		
٤٣٥٠٠			٥٢٠٠٠			٥٥٥٠٠			٤٤٠٠٠			١٨٠٠٠		
-			-			-			-			-		
-			٢٠٠٠			٦٠٠٠			١٠٠٠٠			٣٠٠٠		
٤٠٠٠			١٣٠٠٠			١٠٥٠٠			١٤٠٠٠			-		
-			-			-			٦٥٠٠			٧٠٠٠		
٣٥٠٠			٧٠٠٠			٧٥٠٠			١٠٠٠٠			-		
-			-			-			٦٠٠٠			٢٠٠٠		
١٥٠٠			٦٥٠٠			٩٠٠٠			٦٠٠٠			-		
-			-			-			٤٠٠٠			-		
-			-			-			-			-		
١٥٠٠			٩٠٠٠			٧٥٠٠			٤٠٠٠			١١٩٥		
-			-			-			٨٠٠٠			-		
١٧٠٨٠٠			٢٠٠٠٠٠			٢٠٦٥٠٠			٢٠٣٠٠٠			٧٣٥٩٢		
٦٥٢٥٠			٦٦٠٠٠			٦٦٠٠٠			٦٦٠٠٠			٦٦٠٠٠		

المصدر: وزارة المالية.

- لا يوجد اصدارات .

١/ تتضمن ٨٩٠,٧ مليار جنيه اعادة فتح أذون وسندات.

٢/ تشمل سندات صفرية الكبون ذات تاريخ استحقاق ١٨ شهر.

مارس-۱۳ یونیو-۱۳ یولیو-۱۳ اغسطس-۱۳ سبتمبر-۱۳ اکتوبر-۱۳ نوفمبر-۱۳ ديسمير-۱۳ يناير-۱۴ فبراير-۱۴ مارس-۱۴

--	--	--	--	--	١١,٤٤	١٤,٠١	١٥,٩٠	١٥,٧٠	--	--	سندات يناير ٢٠١٤
--	--	--	--	--	--	١٦,٦٠	--	١٢,٩٠	--	--	سندات فبراير ٢٠١٤
--	--	--	--	--	--	--	--	--	--	--	سندات ابريل ٢٠١٤
--	--	--	--	--	--	--	--	--	--	--	سندات مايو ٢٠١٤
--	--	--	--	--	--	--	--	--	--	--	سندات سبتمبر ٢٠١٤
١١,٢٧	١١,٥٠	--	--	١١,٥٠	١١,٥٠	--	--	--	--	١٣,٨٧	سندات أكتوبر ٢٠١٤
--	--	--	٩,٠٠	--	--	--	--	--	--	--	سندات نوفمبر ٢٠١٤
١٢,٢٦	١١,٧٣	١٢,١٣	١٢,٥٠	--	١١,٦٠	١٥,٥٥	١٥,٦٢	١٥,٩٠	١٥,٩٢	--	سندات يناير ٢٠١٥
١٠,٩٥	١١,٣٥	--	١١,٧٨	١٢,٢٥	٠,٠٠	٠,٠٠	--	--	--	١٣,٧٦	سندات مارس ٢٠١٥
--	--	--	--	١٢,٥٠	--	--	--	١٥,٩٨	--	--	سندات مايو ٢٠١٥
--	--	--	١٢,١٠	١٢,٠٠	١٢,٠٠	--	--	--	--	--	سندات سبتمبر ٢٠١٥
٩,٣٠	--	١٠,١٠	٩,٩١	--	--	--	--	١٣,٠٠	--	--	سندات نوفمبر ٢٠١٥
--	--	--	--	١٣,٠٠	--	--	--	--	--	١٥,٠٢	سندات ديسمبر ٢٠١٥
--	٩,٨٩	--	--	--	--	--	--	--	--	١٤,٣٩	سندات يناير ٢٠١٦
--	--	--	--	١٢,٢٢	--	--	--	--	--	--	سندات يونيو ٢٠١٦
--	--	--	--	--	--	--	--	--	--	--	سندات يوليو ٢٠١٦
--	--	--	--	--	--	--	--	--	١٥,٦١	١٤,٥٢	سندات أغسطس ٢٠١٧
--	--	--	١٢,٧٥	١٢,٨٧	١٣,٠٠	--	--	--	١٦,٦٤	١٤,٥٤	سندات نوفمبر ٢٠١٧
١٢,٨٣	١٢,٩٠	--	--	--	--	--	--	١٣,٤٥	--	--	سندات فبراير ٢٠١٨
١٢,٩٦	١٢,٨٨	١٢,٦٥	١٢,٦٠	١٢,٤٠	١٢,١٧	١٥,١٨	--	--	--	١٤,٦٥	سندات أكتوبر ٢٠١٨
--	--	--	١٣,٣٥	١٢,٤٥	--	١٦,٧٩	--	--	١٥,٧٥	--	سندات أغسطس ٢٠١٩
--	--	١٤,٩٣	١٤,١٠	--	--	١٦,٣٧	١٦,٤٥	١٦,٨٩	١٦,١٥	١٥,٩٣	سندات أبريل ٢٠٢٢
١٣,٧٥	--	١٤,١٥	١٤,٣٩	--	١٣,٩٢	--	--	--	١٦,٦٤	١٦,٣٢	سندات يناير ٢٠٢٣
--	--	--	--	--	--	--	--	--	--	--	سندات يناير ٢٠٢٥
٣,٣٣	٣,٣٦	٣,٢٦	٣,٢٢	٣,٢٦	٣,١٨	٢,٩٦	٢,٨٧	٢,٨٣	٢,٧٨	٢,٨٣	متوسط فترة الاستحقاق للسندات
٨,٣٤	٨,٣٢	٨,٣٣	٨,٥١	٨,٨١	٨,٨٣	٩,٢٤	٩,٦٢	١٠,٠٠	١٠,١٥	٩,٥٥	انترينك الليلة واحدة ^{٢/}

-- لا توجد إصدارات خلال الفترة المشار إليها.

١/ تشمل السندات المصدرة وفقاً لنظام "المتعاملون الرئيسيون" فقط. تم حساب العائد حتى تاريخ الإستحقاق على أساس السعر "الكامل" في السوق الثانوى.

٢/ متوسط شهري.

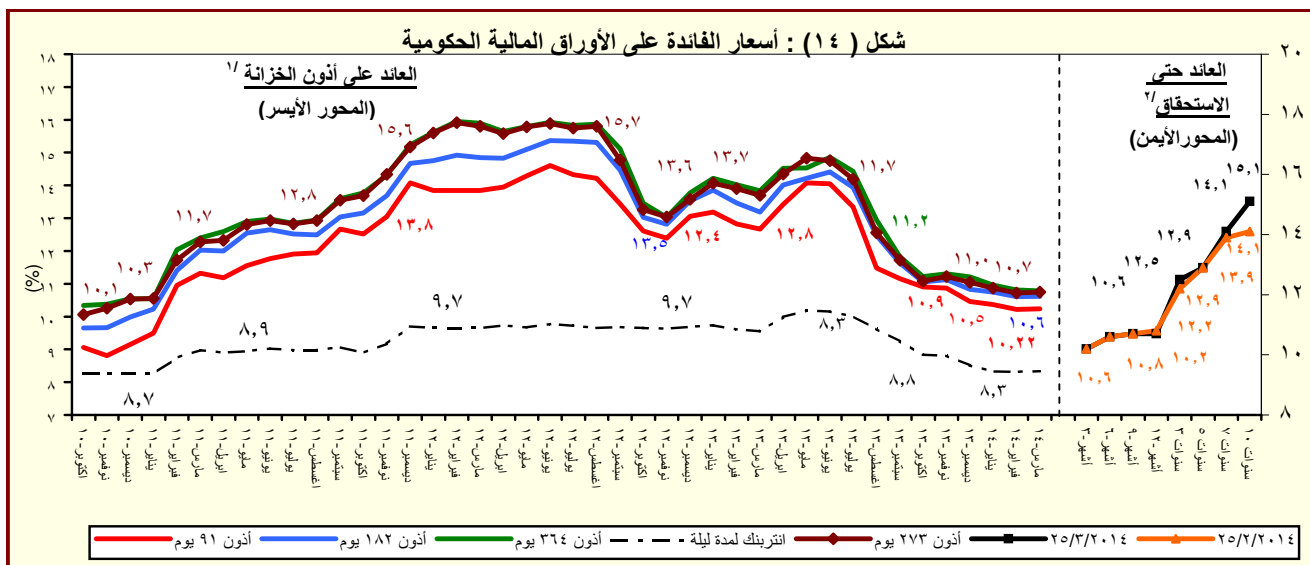

١/ متوسط شهري في السوق الاولى.

۲/ سوق ثانوی.

القسم السادس

المؤشرات النقدية

جدول (٢٤)	تطور المؤشرات النقدية الرئيسية	٤٥
جدول (٢٥)	المسح المصرفي لأهم إجماليات السيولة المحلية (الأصول و الإلتزامات المقابلة)	٤٦-٤٧
--		
جدول (٢٦)	نقود الإحتياط و الأصول المقابلة	٤٨
جدول (٢٧)	الودائع لدى البنوك	٤٩
جدول (٢٨)	التسهيلات الائتمانية من البنوك	٥٠
جدول (٢٩)	هيكل أسعار الفائدة المحلية	٥١

جدول (٢٤) : تطور المؤشرات النقدية الرئيسية

(يناير ٢٠١٤)

متوسط النمو السنوى لمدة عام ١/	معدل نمو ربع سنوى %	معدل نمو شهري %	
١٧,٨ -	١١,٢ -	٥,٥	صافى الأصول الأجنبية (بالجنيه المصرى)
٣٨,٥ -	٦,٤ -	٧,١ -	صافى الأصول الأجنبية لدى البنك المركزى
٢٥,٢	٣٣,٥	٧,٠ -	صافى الإحتياطى الدولى لدى البنك المركزى
٥,٢	١٣,٢ -	٤,٥	صافى الأصول الأجنبية لدى البنوك ٢/
٢٧,٣ -	١٦,٤ -	٥,٥ -	صافى الأصول الأجنبية (بالدولار الأمريكى)
٤٥,٥ -	١٢,٠ -	٨,١ -	صافى الأصول الأجنبية لدى البنك المركزى
١٠,٦	٢٥,٦	٨,٠ -	صافى الإحتياطى الدولى لدى البنك المركزى
١١,٦ -	١٨,٤ -	٣,٥	صافى الأصول الأجنبية لدى البنوك ٢/
٢٤,١	٢٠,٤	٤,٠	صافى الأصول المحلية
٣٦,١	٣٢,٥	٥,٦	صافى المطلوبات من الحكومة وهيئة السلع التموينية
٣,٨	٢,٦ -	٥,٤ -	المطلوبات من قطاع الأعمال العام
٨,٨	٥,٤	٦,٠	المطلوبات من قطاع الأعمال الخاص
١٨,١	١٦,٧	٣,٧	إجمالى السيولة المحلية (M٢)
٢٦,١	٢٣,٨	٢,٢	المعروض النقدى (M١)
١٥,٥	١٤,٣	٤,٣	أشباه نقود

المصدر : البنك المركزى المصرى.

١/ متوسط معدل النمو السنوى لفترة ١٢ شهر متتالية.

٢/ يتضمن صافى أصول البنوك التجارية، والمتخصصة، وبنوك الإستثمار والأعمال.

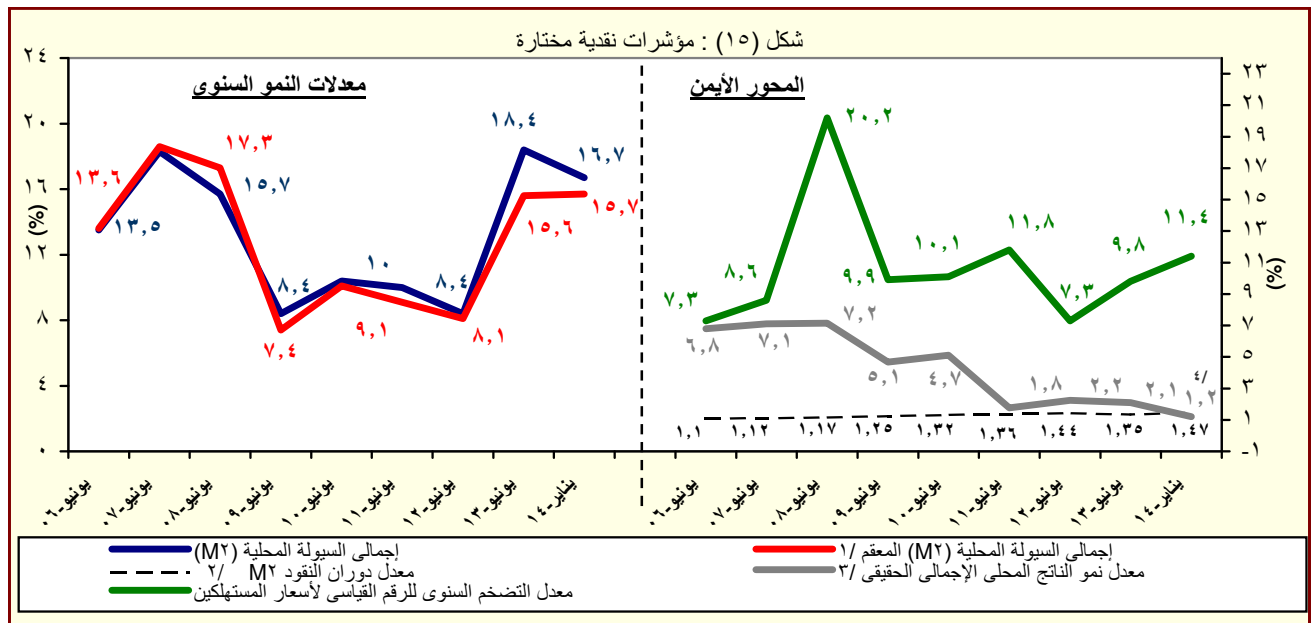

المصدر : البنك المركزى المصرى.

١/ هذا المفهوم يقوم بتحديد أثر سعر الصرف على المكون الاجنبى فى السيولة المحلية وذلك بتطبيق سعر الصرف السارى فى الفترة المقابلة على الإجماليات النقدية خلال الفترة محل الدراسة.

٢/ قامت وزارة التخطيط بتقدير قيمة الناتج المحلى الإجمالى لعام ٢٠١٣/٢٠١٤ بنحو ٢٠٥٠ مليار جنيه، مقارنة بناتج محلى إجمالى معدل قدره ١٧٥٣ مليار جنيه لعام ٢٠١٢/٢٠١٣.

٣/ معدل النمو الحقيقى للناتج المحلى الإجمالى بسعر السوق .

٤/ تعكس معدل النمو الحقيقى للناتج المحلى للفترة يوليو - ديسمبر ٢٠١٣/٢٠١٤.

جدول (٢٥) : المسح المصرفى لأهم إجماليات السيولة المحلية
الأصول والالتزامات المقابلة لها لدى الجهاز المصرفى
(يناير ٢٠١٤)

(مليون جنيه)

يناير-٠٩	يناير-١٠	يناير-١١	يناير-١٢	يناير-١٣	أكتوبر-١٣	نوفمبر-١٣	ديسمبر-١٣	يناير-١٤*
٢٤٤,٥٤٧	٢٦١,١٩٢	٢٨٦,١٩٦	١٧٩,٧١٦	١٣٨,٠٥٤	١٢١,٩٩٤	١١٦,٤٥٩	١١٧,٦٠٩	١٢٢,٦٣١
(١,٧)	(٦,٨)	(٩,٦)	-(٣٧,٢)	-(٢٣,٢)	-(٢١,٠)	-(٢٠,٨)	-(١١,٨)	-(١١,٢)
١٨٢,٢٩٣	١٧٦,٥٢٤	١٩٣,٥٠٧	٨٦,٢٠٥	٤١,٨٣١	٤٢,١٣٣	٤٠,٢١٨	٣٨,٤٤٨	٣٩,١٣٧
١٨٣,٦٥٦	١٨٤,٩٦٧	٢٠١,٥٥١	٩٦,٥٨٠	٨٥,١٩٩	١٢٥,١٠٤	١١٩,١٨٩	١١٤,٧٦٤	١١٥,٦٨٤
١,٠٣٦٣	٨,٤٤٣	٨,٠٤٤	١٠,٣٧٥	٤٣,٣٦٨	٨٢,٩٧١	٧٨,٩٧١	٧٦,٣١٦	٧٦,٥٤٧
٦٢,٢٥٤	٨٤,٦٦٨	٩٢,٦٨٩	٩٣,٥١١	٩٦,٢٢٣	٧٩,٨٦١	٧٦,٢٤١	٧٩,١٦١	٨٣,٤٩٤
٩٠,٥٤٨	١١٠,٢٠٧	١٣٢,٨٧٠	١٢٢,٦٠٠	١٢٧,٤٨٦	١١٣,٦٩٦	١١٠,٧٩٤	١١٣,٥٩٦	١١٧,٢٧١
٢٨,٢٩٤	٢٥,٥٣٩	٤٠,١٨١	٢٩,٠٨٩	٣١,٢٦٣	٣٢,٨٣٥	٣٤,٥٥٣	٣٤,٤٣٥	٣٤,٧٧٧
٥٤٨,٨٠٧	٦٠٦,٥٤٢	٦٨٣,٥١٦	٨٦٤,١٦١	١,٠٦٠,٠٤١	١,٢٢٦,٤٩٠	١,٢٤٣,٦٧٥	١,٢٧٠,٠٧٩	١,٢٧٦,٠٣١
(١٣,٣)	(١٠,٥)	(١٢,٧)	(٢٦,٤)	(٢٢,٧)	(٢٣,٩)	(٢٤,٣)	(٢٢,٩)	(٢٠,٤)
٢٤٩,٢٢١	٣٢١,٣٢٤	٣٦٨,٧٩٦	٥٣٥,٩٥٥	٧٠١,٨٠٠	٨٨٠,٨٠٦	٨٩٦,١٥٣	٩٢٢,٥٤٢	٩٣٠,١٥٥
٣٠٤,٧٩٨	٣٨٢,٧٠٣	٤٤٩,٥٩٩	٦٠١,٦٤٥	٧٤٨,٩٤٦	٩٣٥,٣٨٠	٨٩١,٦١٧	٩١٠,٧٨٦	٩١٩,٧٥٦
-٥٥,٥٧٧	-٦١,٣٧٩	-٨٠,٨٠٣	-٦٥,٦٩٠	-٤٧,١٤٦	-٥٤,٥٧٤	٤,٥٣٦	١١,٧٥٦	١٠,٣٩٩
٢٩,٦١٢	٣٧,٥٦٩	٣٢,٨٤٠	٣٨,٨٣٠	٤٤,٤٩٤	٤٣,٥٤٣	٤٣,٩١١	٤٣,٦٦٥	٤٣,٣٥٢
٢١,٢٨٧	٢٨,٨٥٥	٢٤,٣٢٢	٣٠,١٦٣	٣٥,١٦٧	٣٤,٩٠٤	٣٥,٢٣٢	٣٤,٧١٩	٣٤,٥٠٤
٨,٣٢٥	٨,٧١٤	٨,٥١٨	٨,٦٦٧	٩,٣٢٧	٨,٦٣٩	٨,٦٧٩	٨,٩٤٦	٨,٨٤٨
٣٨٧,٤٨١	٣٨٤,٧٢٠	٤١٣,١٠٣	٤٣٥,٤٤٦	٤٧٤,٢٢٢	٤٩٦,٩٦١	٤٩٨,٦٠٩	٤٩٥,٥٩٣	٤٩٩,٩٤٨
٢٧٩,٨٢١	٢٨٤,٧٢٧	٣٠١,٢١٣	٣٣١,٦٢٠	٣٦١,١٥١	٣٧٧,١٥٩	٣٧٨,١١٤	٣٧٤,٩٨٣	٣٨٠,٦٠٦
١٠٧,٦٦٠	٩٩,٩٩٣	١١١,٨٩٠	١٠٣,٨٢٦	١١٣,٠٧١	١١٩,٨٠٢	١٢٠,٤٩٥	١٢٠,٦١٠	١١٩,٣٤٢
-١١٧,٥٠٧	-١٣٧,٠٧١	-١٣١,٢٢٣	-١٤٦,٠٧٠	-١٦٠,٤٧٥	-١٩٤,٨٢٠	-١٩٤,٩٩٨	-١٩١,٧٢١	-١٩٧,٤٢٤
٧٩٣,٣٥٤	٨٦٧,٧٣٤	٩٦٩,٧١٢	١,٠٤٣,٨٧٧	١,١٩٨,٠٩٥	١,٣٤٨,٤٨٤	١,٣٦٠,١٣٤	١,٣٨٧,٦٨٨	١,٣٩٨,٩٦٢
(٩,٥)	(٩,٤)	(١١,٨)	(٧,٦)	(١٤,٨)	(١٧,٨)	(١٨,٥)	(١٨,٩)	(١٦,٧)
١٧٢,١٤٨	١٩٧,٢٥٦	٢٢٩,٥٢٨	٢٥٨,٩٧٧	٣٠٤,٥٠٢	٣٦٩,٠٢٤	٣٦٩,٥٦١	٣٧٣,٦٢٤	٣٧٧,٠٤٤
(١٢,٨)	(١٤,٦)	(١٦,٤)	(١٢,٨)	(١٧,٦)	(٢٦,٥)	(٢٨,٤)	(٢٩,٧)	(٢٣,٨)
١١٢,٧٢٤	١٢٦,٣٣٢	١٤٥,٨٥٧	١٧٩,٥٩٨	٢١٥,٩٩٩	٢٥٨,٣٣٢	٢٥٤,٠٥٧	٢٥١,٠٥٠	٢٥٥,٢٠٨
٥٩,٤٢٤	٧٠,٩٢٤	٨٣,٦٧١	٧٩,٣٧٩	٨٨,٥٠٣	١١٠,٦٩٢	١١٥,٥٠٤	١٢٢,٥٧٤	١٢١,٨٣٦
٦٢١,٢٠٦	٦٧٠,٤٧٨	٧٤٠,١٨٤	٧٨٤,٩٠٠	٨٩٣,٥٩٣	٩٧٩,٤٦٠	٩٩٠,٥٧٣	١,٠١٤,٠٦٤	١,٠٢١,٦١٨
(٨,٦)	(٧,٩)	(١٠,٤)	(٦,٠)	(١٣,٨)	(١٤,٨)	(١٥,٢)	(١٥,٤)	(١٤,٣)
٤٥٧,٠٣٩	٥١٢,٨٥٤	٥٧٩,١١٩	٦٠٠,٢٧٧	٦٧٤,٩٦٢	٧٦٦,١٢٠	٧٧٨,٧٢٢	٧٩٦,٨٩٦	٨٠٤,٨٥٩
٢٧,٩٨٥	٣٣,٥٧٣	٣٨,١٣٤	٤٣,٠٥١	٥٣,٩٢٨	٥٢,٩٢٤	٥١,٧٢٥	٥٧,٢٩٥	٥٤,١٩٥
١٣٦,١٨٢	١٢٤,٠٥١	١٢٢,٩٣١	١٤١,٥٧٢	١٦٤,٧٠٣	١٦٠,٤١٦	١٦٠,١٢٦	١٥٩,٨٧٣	١٦٢,٥٦٤

المصدر : البنك المركزى المصرى.

() معدل النمو عن الفترة المقابلة فى العام السابق.

* مبدئى.

١/ تم تفعيل إتفاقية الحساب المجمع بين البنك المركزى ووزارة المالية فى يونيو ٢٠٠٨, مما أدى الى إهلاك جزء من السندات الصادرة عن وزارة المالية لصالح البنك المركزى.

٢/ يشمل المطلوبات من قطاع الأعمال الخاص والقطاع العائلى.

٣/ تشمل حسابات رأس المال ، صافى الأصول والخصوم غير الميوبة ، صافى المديونية والدائنية بين البنوك.

٤/ بخلاف الشيكات و الحوالات تحت التحصيل.

جدول (٢٥) : المسح المصرفى لأهم إجماليات السيولة المحلية (تابع)
(ملاحظات)
(يناير ٢٠١٤)

يناير-٠٩	يناير-١٠	يناير-١١	يناير-١٢	يناير-١٣	أكتوبر-١٣	نوفمبر-١٣	ديسمبر-١٣	يناير-١٤*
٤٤,٣١٤	٤٨,٠٣٧	٤٩,٣٦٧	٢٩,٨٤٠	٢١,٠٩١	١٧,٧١٧	١٦,٩١٧	١٧,٠٤٨	١٧,٦٢٩
٣٣,٠٣٣	٣٢,٤٦٥	٣٣,٣٧٩	١٤,٣١٤	٦,٣٩١	٦,١١٩	٥,٨٤٢	٥,٥٧٣	٥,٦٢٦
٤٤,٥٦١	٤٩,٥٩٠	٥٠,٧٥٤	٣١,٥٦٣	٢٧,٧١٧	٢٩,٧٦٧	٢٨,٣٨٨	٢٨,١١١	٢٨,٦٣٢
٣٣,٤٣١	٣٤,٢١١	٣٥,٠٠٧	١٦,٣٥٤	١٣,٦١٣	١٨,٥٩٠	١٧,٧٦٦	١٧,٠٣٢	١٧,١٠٥
١١,٢٨١	١٥,٥٧٢	١٥,٩٨٨	١٥,٥٢٧	١٤,٧٠٠	١١,٥٩٨	١١,٠٧٥	١١,٤٧٥	١٢,٠٠٣
١٦,٤٠٨	٢٠,٢٦٩	٢٢,٩١٩	٢٠,٣٥٧	١٩,٤٧٧	١٦,٥١٢	١٦,٠٩٤	١٦,٤٦٧	١٦,٨٥٨
٥,١٢٧	٤,٦٩٧	٦,٩٣١	٤,٨٣٠	٤,٧٧٦	٤,٩١٤	٥,٠١٩	٤,٩٩٢	٤,٨٥٦
نسبة إلى رصيد أول المدة ^{١٥}								
٧,٧- %	٠,٨ %	٠,٤ %	٧,٣- %	١,٨- %	٠,١- %	٠,٥- %	٠,٤- %	٠,٠٤- %
١١,٢ %	٣,٥ %	٥,٣ %	١٠,٧ %	١١,٣ %	٤,١ %	٥,٥ %	٧,٥ %	٨,٠ %
٠,٢ %	١,٧ %	١,٧ %	١,٠ %	٢,٧ %	١,٩ %	٢,٠ %	٢,٣ %	٢,٥ %
٣,٣ %	٢,٧ %	٤,٠ %	٢,٤ %	٦,٧ %	٢,١ %	٣,٠ %	٤,٨ %	٥,٤ %
٢٠,٧	١٨,٢	١٦,٦	١٧,٧	١٨,٢	١٥,٨	١٥,٦	١٥,٦	١٥,٥
٤,٧١	٤,٥١	٤,٢٠	٤,٠١	٤,٤٩	٤,٠٣	٤,٠٢	٤,١٣	٤,١٧
١,٣١	١,٣٩	١,٤١	١,٥١	١,٤٦	١,٥٢	١,٥١	١,٤٨	١,٤٧
٩,٥	٩,٤	١١,٨	٧,٦	١٤,٨	١٧,٨	١٨,٥	١٨,٩	١٦,٧
١١,١	-٠,٧	٧,٤	٥,٤	٨,٩	٨,٤	٨,٠	٦,٤	٥,٤
٥,٥٢	٥,٤٤	٥,٨٠	٦,٠٢	٦,٥٥	٦,٨٩	٦,٨٨	٦,٩٠	٦,٩٦

المصدر : البنك المركزى المصرى.

* مبدئى.

٤/ صافى الأصول الأجنبية تساوى صافى الأصول الأجنبية لدى البنك المركزى بالإضافة الى البنوك (صافى)

٥/ تعكس الزيادة السنوية فى قيمة الاجماليات النقدية المختارة كنسبة من اجمالى السيولة (M٢) فى بداية العام المالى. ويهدف هذا المؤشر الى التعرف على مصادر نمو السيولة المحلية خلال العام المالى محل الدراسة.

٦/ يمثل نسبة الودائع الجارية و غير الجارية بالعملات الأجنبية إلى اجمالى السيولة المحلية. لا يتضمن كل من ودائع غير المقيمين (جزء من صافى الأصول الإجنبية) والودائع الحكومية.

٧/ اجمالى السيولة (M٢) / نقود الاحتياط.

٨/ الناتج المحلى الاجمالى / اجمالى السيولة (M٢). قامت وزارة التخطيط بتقدير قيمة الناتج المحلى الإجمالى لعام ٢٠١٣/٢٠١٤ بنحو ٢٠٥٠ مليار جنيه، مقارنة بناتج محلى اجمالى معدل قدره ١٧٥٣ مليار جنيه لعام ٢٠١٢/٢٠١٣.

٩/ يشمل المطلوبات من قطاع الأعمال الخاص و القطاع العائلى .

١٠/ أسعار الصرف بدءا من يناير ٢٠٠٣ تعكس أسعار الشراء فقط، علماً بأنه قبل هذا التاريخ كان سعر الصرف يعكس متوسط أسعار البيع والشراء.

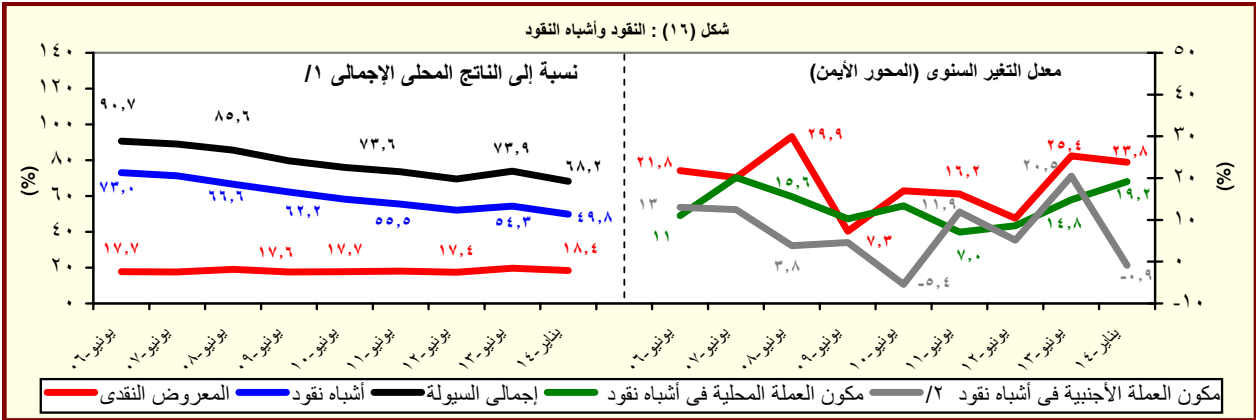

المصدر : البنك المركزى المصرى.

١/ قامت وزارة التخطيط بتقدير قيمة الناتج المحلى الإجمالى لعام ٢٠١٣/٢٠١٤ بنحو ٢٠٥٠ مليار جنيه، مقارنة بناتج محلى اجمالى معدل قدره ١٧٥٣ مليار جنيه لعام ٢٠١٢/٢٠١٣.

٢/ تشمل الودائع الجارية و غير الجارية بالعملات الاجنبية.

جدول (٢٦) : نفود الإحتياط والأصول المقابلة^{١/}

(مليون جنيه)

	يناير-٠٩	يناير-١٠	يناير-١١	يناير-١٢	يناير-١٣	اكتوبر-١٣	نوفمبر-١٣	ديسمبر-١٣	يناير-١٤*
نفود الإحتياط	١٦٨,٥٠٥	١٩٢,٢٣٢	٢٣٠,٨٦٢	٢٦٠,٦١٩	٢٦٦,٦٥٧	٣٣٤,٧٤٥	٣٣٧,٩٨٠	٣٣٦,٣٦٨	٣٣٥,١٩٥
	(١٢,٦)	(١١,٥)	(٢٠,١)	(١٢,٩)	(٢,٣)	(٢٤,٨)	(٢٧,٩)	(٢٧,٣)	(٢٥,٧)
النقد المتداول خارج البنك المركزى	١١٩,٣٨٩	١٣٤,٠٧٣	١٥٤,١٥٦	١٩٠,٩٧٨	٢٢٦,٩١١	٢٧٢,٧٢١	٢٦٦,٧٨٧	٢٦٤,٨٨٢	٢٦٩,١٣٠
	(١٦,٠)	(١٢,٣)	(١٥,٠)	(٢٣,٩)	(١٨,٨)	(٢٥,٧)	(٢٥,١)	(٢٢,٥)	(١٨,٦)
ودائع البنوك بالعملة المحلية لدى البنك المركزى	٤٩,١١٦	٥٨,١٥٩	٧٦,٧٠٦	٦٩,٦٤١	٣٩,٧٤٦	٦٢,٠٢٤	٧١,١٩٣	٧١,٤٨٦	٦٦,٠٦٥
	(٥,١)	(٢,٧)	(٣,٥)	(٩,٢)	(٤٢,٩)	(٢٠,٨)	(٣٩,٤)	(٤٨,٩)	(٦٦,٢)
<u>الأصول المقابلة لها</u>									
صافى الاصول الأجنبية ^{١/٢}	١٨٢,٢٩٣	١٧٦,٥٢٤	١٩٣,٥٠٧	٨٦,٢٠٥	٤١,٨٣١	٤٢,١٣٣	٤٠,٢١٨	٣٨,٤٤٨	٣٩,١٣٧
	(٦٢,٤)	(٣,٢)	(٩,٦)	(٥٥,٥)	(٥١,٥)	(٣٩,٧)	(٣٧,٢)	(٢١,٦)	(٦,٤)
صافى الأصول المحلية ^{١/٢}	-١٣,٧٨٨	١٥,٧٠٨	٣٧,٣٥٥	١٧٤,٤١٤	٢٢٤,٨٢٦	٢٩٢,٦١٢	٢٩٧,٧٦٢	٢٩٧,٩٢٠	٢٩٦,٠٥٨
	-١٣٦,٨٧	(٢٦,٧)	(١٣٧,٨)	(٣٦٦,٩)	(٢٨,٩)	(٤٧,٥)	(٤٨,٧)	(٣٨,٤)	(٣١,٧)
صافى المطلوبات من الحكومة ^{١/٣}	٨٣,٠٨٥	٩٨,٨٨٠	١٠٤,٤٦٨	١٨٣,٨٣٦	٢٤٦,٦٣١	٣٥٦,٥٠١	٣٦٤,٣٩٩	٣٧٩,٧٠٣	٣٨١,٥٤٠
	-(٢٩,٣)	(١٩,٠)	(٥,٧)	(٧٦,٠)	(٣٤,٢)	(٧٠,٠)	(٧٩,٩)	(٧٧,٣)	(٥٤,٧)
المطلوبات	١٥٧,٠٣٣	١٧١,٢١٨	١٨٣,٦٦٧	٢٦٣,٥٦٣	٣٣٨,٣٢٦	٤٤٦,٤٠٩	٤٠٢,٨٩٧	٤١٩,٠٤٤	٤٢٣,٩٦٤
	-(١٩,٥)	(٩,٠)	(٧,٣)	(٤٣,٥)	(٢٨,٤)	(٥٤,٢)	(٤٢,٠)	(٤٠,٧)	(٢٥,٣)
أوراق مالية	١٢٣,١٢٣	١٢٤,٥٥٩	١٣٠,٥٩٧	١٢٩,٠٩٧	١٧٨,٨٣١	٢٤٠,٣٣١	٢٤٠,٣٣١	٢٤٠,٣٣١	٢٤٠,٣٣١
تسهيلات إئتمانية	٣٣,٩١٠	٤٦,٦٥٩	٥٣,٠٧٠	١٣٤,٤٦٦	١٥٩,٤٩٥	٢٠٦,٠٧٨	١٦٢,٥٦٦	١٧٨,٧١٣	١٨٣,٦٣٣
الودائع ^{١/٤}	٧٣,٩٤٨	٧٢,٣٣٨	٧٩,١٩٩	٧٩,٧٢٧	٩١,٦٩٥	٨٩,٩٠٨	٣٨,٤٩٨	٣٩,٣٤١	٤٢,٤٢٤
	-(٤,٥)	-(٢,٢)	(٩,٥)	(٠,٧)	(١٥,٠)	(١٢,٧)	-(٥٢,٧)	-(٥٣,٠)	-(٥٣,٧)
صافى المطلوبات من البنوك	-١٨٥	١٠,٠٥٥	١٧,٩٣٦	-١,٩١٨	-١١٦	-٦,٨٦٥	-٧,٣٩٠	-٢,٥٤٤	١,٢٥٨
صافى البنود الموازنة ^{١/٥}	-٩٥,١٠٠	-٩٣,٢٢٧	-٨٥,٠٤٩	-٧,٥٠٤	-٢١,٦٨٩	-٥٧,٠٢٤	-٥٩,٢٤٧	-٧٩,٢٣٩	-٨٦,٧٤٠
<u>ملاحظات</u>									
معدل دوران نفود الإحتياط ^{١/٦} / ^{١/٧}	٦,١٨	٦,٢٨	٥,٩٤	٦,٠٥	٦,٥٨	٦,١٢	٦,٠٧	٦,٠٩	٦,١٢

المصدر : البنك المركزى المصرى.

() معدل النمو عن الفترة المقابلة فى العام السابق.

* مبدئى.

١/ بيانات معدلة حيث قام البنك المركزى بتغيير الأسلوب المحاسبى لقياس حجم نفود الإحتياط بدءا من بيانات يونيو ٢٠٠٣، وذلك فى إطار مراجعة ترويب عمليات السوق المفتوحة التى يقوم بها البنك المركزى. وأدت هذه المراجعة إلى استبعاد حجم عمليات السوق المفتوحة من "ودائع البنوك بالعملة المحلية لدى البنك المركزى" وإدراجها ضمن بند "صافى البنود الموازنة".

٢/ تم تفعيل إتفاقية الحساب المجد بين البنك المركزى ووزارة المالية فى يونيو ٢٠٠٨، مما أدى إلى إهلاك جزء من السندات الصادرة عن وزارة المالية لصالح البنك المركزى.

٣/ تشمل صافى المطلوبات من الهيئات الاقتصادية و بنك الإستثمار القومى.

٤/ تم تحويل حسابات الودائع الحكومية (شاملة الهيئات العامة الاقتصادية والخدمية) من البنوك الى حساب الخزانة الموحد بالبنك المركزى بدءا من ديسمبر ٢٠٠٦، تطبيقا للقانون رقم ١٣٩ لسنة ٢٠٠٦.

٥/ يتضمن صافى الأصول و الخصوم غير المحددة و عمليات السوق المفتوحة.

٦/ الناتج المحلى الإجمالى / نفود الإحتياط.

١٧/ قامت وزارة التخطيط بتقدير قيمة الناتج المحلى الإجمالى لعام ٢٠١٣/٢٠١٤ بنحو ٢٠٥٠ مليار جنيه، مقارنة بناتج محلى إجمالى معدل قدره ١٧٥٣ مليار جنيه لعام ٢٠١٢/٢٠١٣.

جدول (٢٧): الودائع لدى البنوك ^{١/}

(مليون جنيه)

يناير-٠٩	يناير-١٠	يناير-١١	يناير-١٢	يناير-١٣	أكتوبر-١٣	نوفمبر-١٣	ديسمبر-١٣	يناير-١٤ *
٧٨٠,٤٦٧	٨٥٧,٩٧٧	٩٤٤,٧٠٠	٩٩٢,٣٥٦	١,١١٣,٩٧٤	١,٢٤١,٥١٦	١,٢٦٢,٢٢٠	١,٣١٦,٠٠٨	١,٣٢٥,١٣٧
(٨,٦)	(٩,٩)	(١٠,١)	(٥,٠)	(١٢,٣)	(١٦,٧)	(١٨,٠)	(٢٠,٦)	(١٩,٠)
٥٧٦,٥١٤	٦٥٦,٤٦٣	٧٣٣,٥١٣	٧٥٣,٨٨٦	٨٣٣,٢٦٩	٩٥١,٤١٣	٩٧٢,٩١٠	١,٠٠٣,٣٠٥	١,٠١٢,٨٣٥
٢٠٣,٩٥٣	٢٠١,٥١٤	٢١١,١٨٧	٢٣٨,٤٧٠	٢٨٠,٧٠٥	٢٩٠,١٠٣	٢٨٩,٣١٠	٣١٢,٧٠٣	٣١٢,٣٠٢
٦٨٥,٠١٣ ^{٢/}	٧٤٦,٣٨٥	٨٣٠,٣٥٩	٨٧٠,٩٩٨	٩٨٩,٧٢٧	١,٠٩٨,٧٧٧	١,١١٥,٠٢٨	١,١٤٥,٣٠٦	١,١٥٢,٢٨٤
(٨,٢)	(٩,٠)	(١١,٣)	(٤,٩)	(١٣,٦)	(١٦,٠)	(١٧,١)	(١٨,١)	(١٦,٤)
٥١٨,٩٤٦	٥٨٦,٤١٧	٦٦٦,٠٠٤	٦٨٢,٦٥١	٧٦٦,٨٩٩	٨٨١,٦٠٧	٨٩٩,٢٦١	٩٢٤,٣١٣	٩٣١,٣٩٣
١٦٦,٠٦٧	١٥٩,٩٦٨	١٦٤,٣٥٥	١٨٨,٣٤٧	٢٢٢,٨٢٨	٢١٧,١٧٠	٢١٥,٧٦٧	٢٢٠,٩٩٣	٢٢٠,٨٩١
٩٥,٤٥٤	١١١,٥٩٢	١١٤,٣٤١	١٢١,٣٥٨	١٢٤,٢٤٧	١٤٢,٧٣٩	١٤٧,١٩٢	١٧٠,٧٠٢	١٧٢,٨٥٣
(١١,٥)	(١٦,٩)	(٢,٥)	(٦,١)	(٢,٤)	(٢٢,٦)	(٢٥,٧)	(٤٠,٨٠)	(٣٩,١)
٥٧,٥٦٨	٧٠,٠٤٦	٦٧,٥٠٩	٧١,٢٣٥	٦٦,٣٧٠	٦٩,٨٠٦	٧٣,٦٤٩	٧٨,٩٩٢	٨١,٤٤٢
٣٧,٨٨٦	٤١,٥٤٦	٤٦,٨٣٢	٥٠,١٢٣	٥٧,٨٧٧	٧٢,٩٣٣	٧٣,٥٤٣	٩١,٧١٠	٩١,٤١١
ملاحظات (نسبة مئوية)								
٢٦,١	٢٣,٥	٢٢,٤	٢٤,٠	٢٥,٢	٢٣,٤	٢٢,٩	٢٣,٨	٢٣,٦
٢٤,٢	٢١,٤	١٩,٨	٢١,٦	٢٢,٥	١٩,٨	١٩,٤	١٩,٣	١٩,٢
٣٩,٧	٣٧,٢	٤١,٠	٤١,٣	٤٦,٦	٥١,١	٥٠,٠	٥٣,٧	٥٢,٩

المصدر : البنك المركزى المصرى.

() معدل النمو عن الفترة المقابلة فى العام السابق.

* مبدئى.

١/ لا تشمل الودائع لدى البنك المركزى .

٢/ تشمل ودائع كل من قطاع الأعمال العام والخاص والقطاع العائلى وغير المقيمين (قطاع العالم الخارجى). لا تشمل شيكات وحالات تحت التحصيل.

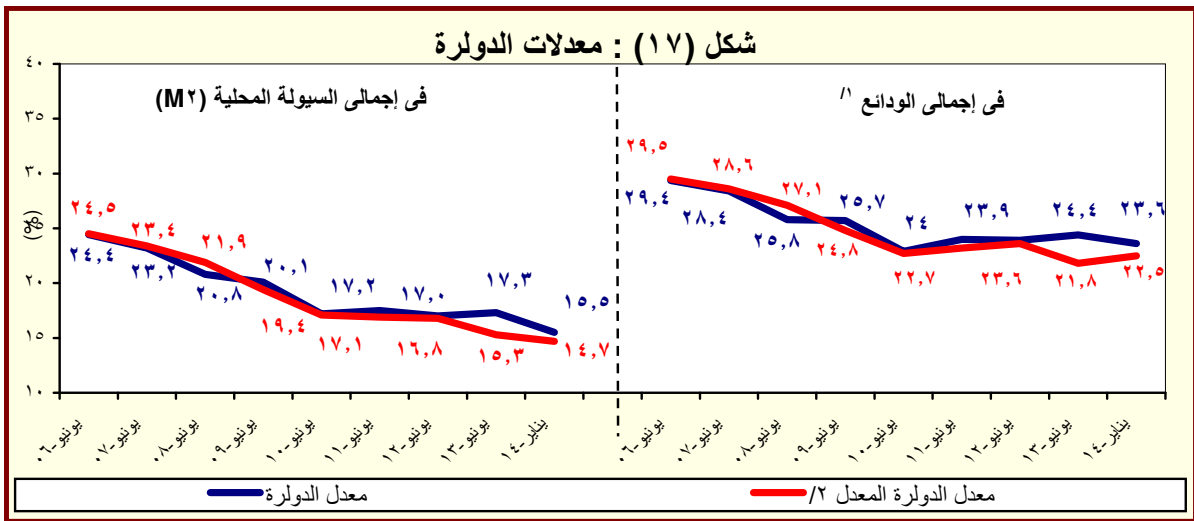

المصدر : البنك المركزى المصرى.

١/ بخلاف الودائع لدى البنك المركزى المصرى.

٢/ يشير الى معدل الدولار بعد تحديد أثر تغير سعر الصرف على المكون الأجنبى فى جملة الودائع. وعلى سبيل المثال فإن معدل الدولار فى إجمالى الودائع فى يونيو ٢٠٠٨ كان ينبغى أن يبلغ ٢٧,١% بدلا من ٢٥,٨% فى حالة عدم حدوث تغيير فى سعر الصرف خلال العام السابق.

جدول (٢٨) : التسهيلات الائتمانية من البنوك ^{١/}

(مليون جنيه)

يناير-١٤*	يناير-١٣	يناير-١٢	يناير-١١	يناير-١٠	يناير-٠٩	إجمالي أرصدة التسهيلات الائتمانية
٥٥٢,٤٥٧	٥٥٠,٣٠٣	٥٥٠,٢١٠	٥٤٩,٩٥٠	٥٢٨,٠١٢	٤٩٢,٢٩٠	٤٢٨,٩٥٠
(٤,٦)	(٦,٥)	(٧,٥)	(٧,٩)	(٧,٣)	(٥,٨)	(١١,٨)
٤٠,٦١٣	٤١,٥٥٥	٣٧,٢٣٧	٣٨,٣٩٠	٣٦,٢٨١	٣٦,٨٨٠	٣١,١٦٤
(١١,٩)	(١٨,٣)	(١٧,٢)	(١٦,١)	-(١,٦)	-(٤,٩)	-(٠,٢)
١٢,٠٧٥	١٢,٠٩٣	١٠,٣٩٦	١٠,٦٥٦	١٢,٢٨٠	١٦,١٢٠	١٩,١٧٥
٢٨,٥٣٨	٢٩,٤٦٢	٢٦,٨٤١	٢٧,٧٣٤	٢٤,٠٠١	٢٠,٧٦٠	٢٠,٢٠٣
٥١١,٨٤٤	٥٠٨,٧٤٨	٥١٢,٩٧٣	٥١١,٥٦٠	٤٩١,٧٣١	٤٥٥,٤١٠	٣٩٧,٧٨٦
(٤,١)	(٥,٦)	(٦,٩)	(٧,٤)	(٨,٠)	(٦,٨)	(١٢,٩)
٣٧٨,٨١٥	٣٧٤,٠٥١	٣٧٨,٦٠٨	٣٧٧,٧١٥	٣٦٠,٨٩١	٣٣١,٥٤٩	٢٧٧,٧١٤
١٣٣,٠٢٩	١٣٤,٦٩٧	١٣٤,٣٦٥	١٣٣,٨٤٥	١٣٠,٨٤٠	١٢٣,٨٦١	١٢٠,٠٧١
						ملاحظات (نسبة مئوية):
						التسهيلات الائتمانية الممنوحة الى القطاع الخاص الى جملة التسهيلات ^{٣/}
٨٤,٨	٨٤,٦	٨٥,٣	٨٥,١	٨٤,٧	٨٤,٧	٨٣,٩
٤٤,٤	٤٤,٤	٤٦,٠	٤٦,٦	٤٩,٧	٥٢,٣	٥١,٣
٢٣,٥	٢٤,٣	٢٥,٣	٢٦,٩	٢٩,٢	٣٠,٤	٣٣,٩
٢٩,٢	٢٩,٨	٢٩,٣	٢٩,٤	٢٩,٣	٢٩,٤	٣٣,٠
٧٠,٣	٧٠,٩	٧٢,١	٧٢,٢	٦٦,٢	٥٦,٣	٥٠,٦
٢٦,٠	٢٦,٥	٢٦,٢	٢٦,٢	٢٦,٦	٢٧,٢	٣١,٤
						القروض الى الودائع للقطاع غير الحكومي ^{٤/}
						القروض الى الودائع للقطاع الحكومي
						التسهيلات الائتمانية بالعملة الأجنبية الى جملة التسهيلات
						التسهيلات الائتمانية بالعملة الأجنبية للقطاع الحكومي الى جملة التسهيلات الممنوحة للقطاع الحكومي
						التسهيلات الائتمانية بالعملة الأجنبية للقطاع غير الحكومي الى جملة التسهيلات الممنوحة للقطاع غير الحكومي

المصدر : البنك المركزي المصري.

* مبدئي.

() معدل النمو عن الفترة المقابلة في العام السابق.

١/ لا يتضمن التسهيلات الائتمانية المقدمة من قبل البنك المركزي المصري.

٢/ يشمل الجهاز الإداري والهيئات الخدمية والمحليات والهيئات الاقتصادية.

٣/ يشمل كل من قطاع الأعمال الخاص والقطاع العائلي وقطاع العالم الخارجي (غير المقيمين) .

٤/ يشمل قطاع الاعمال العام، قطاع الأعمال الخاص و القطاع العائلي و قطاع العالم الخارجى (غير المقيمين).

شكل (١٨) : توزيع التسهيلات الائتمانية الممنوحة للجهات غير الحكومية بحسب القطاعات (يناير ٢٠١٤)

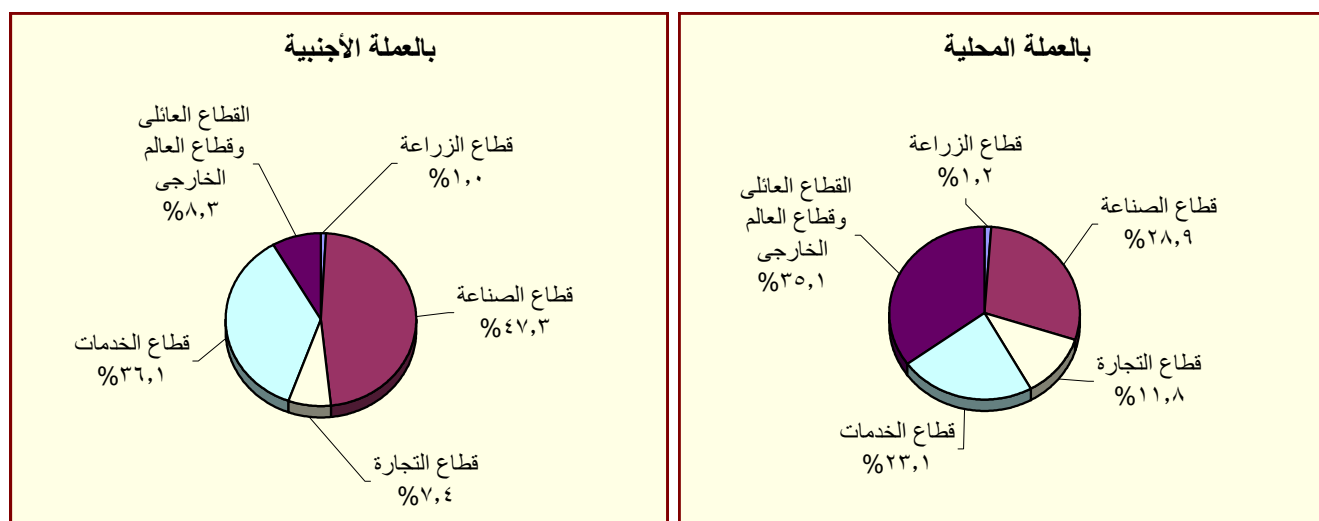

المصدر : البنك المركزي المصري.

جدول (٢٩) : هيكل أسعار الفائدة المحلية

متوسط سنوي	سعر خصم البنك المركزي ^{١/}	متوسط سعر الفائدة على القروض (سنة فأقل) ^{٢/}	متوسط سعر الفائدة على الودائع ٣ أشهر ^{٢/}	سعر العائد على أنون خزانة ٩١ يوم	سعر العائد على شهادات الإستثمار ^{١/ ٣/}	سعر العائد على ودائع صندوق توفير البريد ^{١/}
٢٠٠٣/٢٠٠٢	١٠,٠٠	١٣,٧٠	٨,٦٩	٨,٣١	١٠,٥٠	١٠,٥٠
٢٠٠٤/٢٠٠٣	١٠,٠٠	١٣,٤٠	٧,٩٦	٨,٤١	١٠,٥٠	١٠,٥٠
٢٠٠٥/٢٠٠٤	١٠,٠٠	١٣,٣٩	٧,٦٦	١٠,١٢	١٠,٥٠	١٠,٥٠
٢٠٠٦/٢٠٠٥	٩,٠٠	١٢,٧١	٦,٥٣	٨,٨٢	٩,٥٠	٩,٥٠
٢٠٠٧/٢٠٠٦	٩,٠٠	١٢,٦٤	٦,٠١	٨,٦٥	١٠,٠٠	٩,٥٠
٢٠٠٨/٢٠٠٧	١٠,٠٠	١٢,٢٢	٦,٠٩	٦,٩٧	١٠,٠٠	٩,٥٠
٢٠٠٩/٢٠٠٨	٩,٠٠	١٢,٣٩	٧,٠٣	١١,٣٢	١٠,٠٠	٩,٢٧
٢٠١٠/٢٠٠٩	٨,٥٠	١١,٣٥	٥,٩٧	٩,٨٦	٩,٥٨	٩,٠٠
٢٠١١/٢٠١٠	٨,٥٠	١٠,٨٤	٦,٥٢	١٠,٢٠	٩,٥٠	٩,٠٠
٢٠١٢/٢٠١١	٩,٥٠	١١,٦٣	٧,٢٦	١٣,٣٨	١٠,٩٢	٩,٠٠
٢٠١٣/٢٠١٢	١٠,٢٥	١٢,٢٠	٧,٧٧	١٣,٣٥	١١,٩٢	٩,٠٠
متوسط شهري						
فبراير-١٣	٩,٥٠	١٢,٢٠	٧,٨٠	١٢,٨٢	١٢,٥٠	٩,٠٠
مارس-١٣	١٠,٢٥	١٢,٣٠	٧,٨٠	١٢,٦٧	١٢,٥٠	٩,٠٠
ابريل-١٣	١٠,٢٥	١٢,٤٠	٧,٩٠	١٣,٤٢	١٢,٥٠	٩,٠٠
مايو-١٣	١٠,٢٥	١٢,٥٠	٨,٠٠	١٤,٠٧	١٢,٥٠	٩,٠٠
يونيو-١٣	١٠,٢٥	١٢,٦٠	٨,٠٠	١٤,٠٥	١٢,٥٠	٩,٠٠
يوليو-١٣	١٠,٢٥	١٢,٦٠	٧,٩٠	١٣,٣٤	١٢,٥٠	٩,٠٠
اغسطس-١٣	٩,٧٥	١٢,٤٠	٧,٩٠	١١,٤٨	١١,٥٠	٩,٠٠
سبتمبر-١٣	٩,٧٥	١٢,٢٠	٧,٧٠	١١,١٥	١١,٥٠	٩,٠٠
اكتوبر-١٣	٩,٢٥	١٢,٢٠	٧,٤٠	١٠,٩١	١١,٥٠	٨,٥٠
نوفمبر-١٣	٩,٢٥	١٢,١٠	٧,٢٠	١٠,٨٧	١٠,٥٠	٨,٥٠
ديسمبر-١٣	٨,٧٥	١١,٩٠	٧,٠٠	١٠,٤٦	٩,٧٥	٨,٥٠
يناير-١٤	٨,٧٥	١١,٨٠	٧,١٠	١٠,٣٧	٩,٧٥	٨,٥٠
فبراير-١٤	٨,٧٥	--	--	١٠,٢٢	٩,٧٥	٨,٥٠

المصدر : البنك المركزي المصري.

١/ أسعار نهاية الفترة.

٢/ بدءاً من سبتمبر ٢٠٠٥، تعكس البيانات المتوسط المرجح لسعر الفائدة الشهري لمجموعة من البنوك تمثل نحو ٨٠ % من تعاملات الجهاز المصرفي. وقبل هذا التاريخ، تعكس البيانات متوسط بسيط لأسعار الفائدة الأسبوعية لأغلبية البنوك.

٣/ فائدة بسيطة.

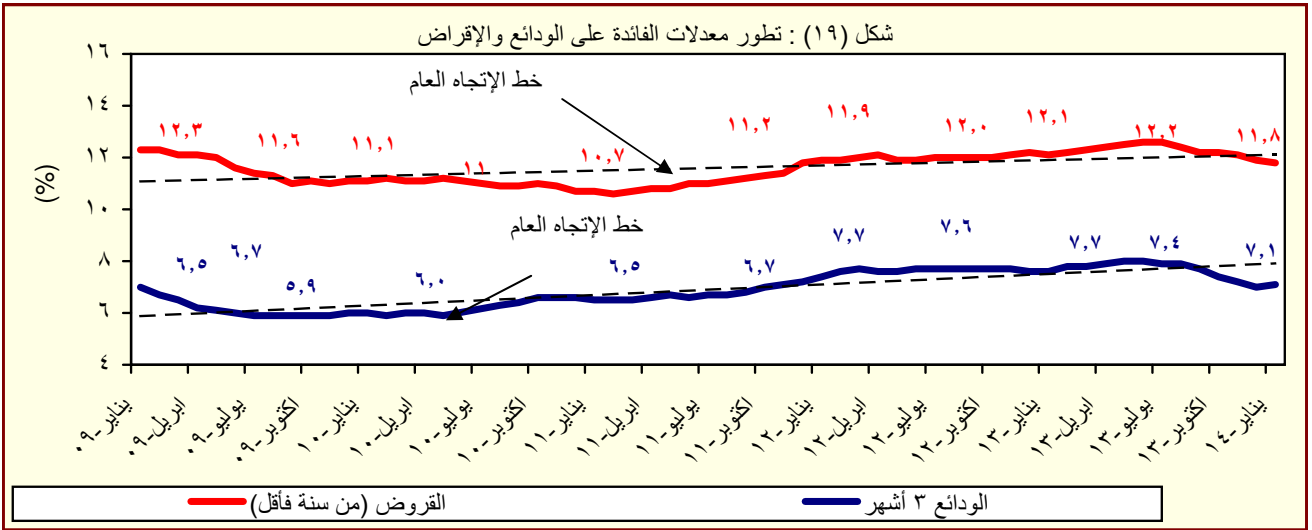

المصدر : البنك المركزي المصري.

جدول (٣٠) : متوسط أسعار عائد المعاملات بين البنوك (الإنترنتك)^١

متوسط سنوى	ليلة واحدة	أسبوع	شهر	أكثر من شهر
٢٠٠٤	٨,٢	٩,٨	١٠,٧	١٠,٣
٢٠٠٥	٩,٥	١٠,١	١٠,٤	١٠,٧
٢٠٠٦	٨,٦	٨,٨	٨,٨	٨,٨
٢٠٠٧	٨,٨	٨,٩	٩,٠	٩,١
٢٠٠٨	١٠,٣	١٠,٣	١٠,٢	١٠,٣
٢٠٠٩	٩,٥	٩,٥	٩,١	٩,٦
٢٠١٠	٨,٣	٨,٣	٨,٣	٨,٤
٢٠١١	٩,٠	٩,٢	٩,٥	٩,٥
٢٠١٢	٩,٤	١٠,٠	١٠,٢	١٠,٢
٢٠١٣	٩,٤	١٠,٠	١٠,٢	١٠,٢
متوسط شهرى				
فبراير-١٣	٩,٥٣	٩,٧٥	١٠,١٠	١٠,٠٠
مارس-١٣	٩,٦٨	٩,٩٣	٩,٩٩	١٠,٣٨
ابريل-١٣	١٠,٠٦	١٠,٣١	١٠,٥٠	١٠,٦٠
مايو-١٣	١٠,١٨	١٠,٣٤	١٠,٥٥	١٠,٥٨
يونيو-١٣	١٠,١٥	١٠,٣٨	١٠,٦٧	١١,٠٩
يوليو-١٣	١٠,٠٠	١٠,٣٣	١٠,٢٤	١٠,٥٢
اغسطس-١٣	٩,٥٥	٩,٨٥	١٠,٠٧	١٠,٢٥
سبتمبر-١٣	٩,٢٤	٩,٣٨	--	--
اكتوبر-١٣	٨,٨٣	٩,١٤	٩,٢٥	--
نوفمبر-١٣	٨,٨١	٩,٠٥	--	--
ديسمبر-١٣	٨,٥١	٨,٩١	--	--
يناير-١٤	٨,٣٣	٨,٦٢	--	--
فبراير-١٤	٨,٣٢	٨,٥٧	--	--

المصدر : البنك المركزى المصرى.

-- بيان غير متاح

١/ تم استخدام بيانات متوسط أسعار العائد بين البنوك (الإنترنتك) بدلاً من متوسط تكلفة الاقتراض بين البنوك (كايبور) بدءاً من مارس ٢٠٠٣. وتعد أسعار العائد بين البنوك مقياساً أفضل لتطورات السوق لتغطيتها الأوسع لمعاملات البنوك التجارية، والمتخصصة، وبنوك الإستثمار.

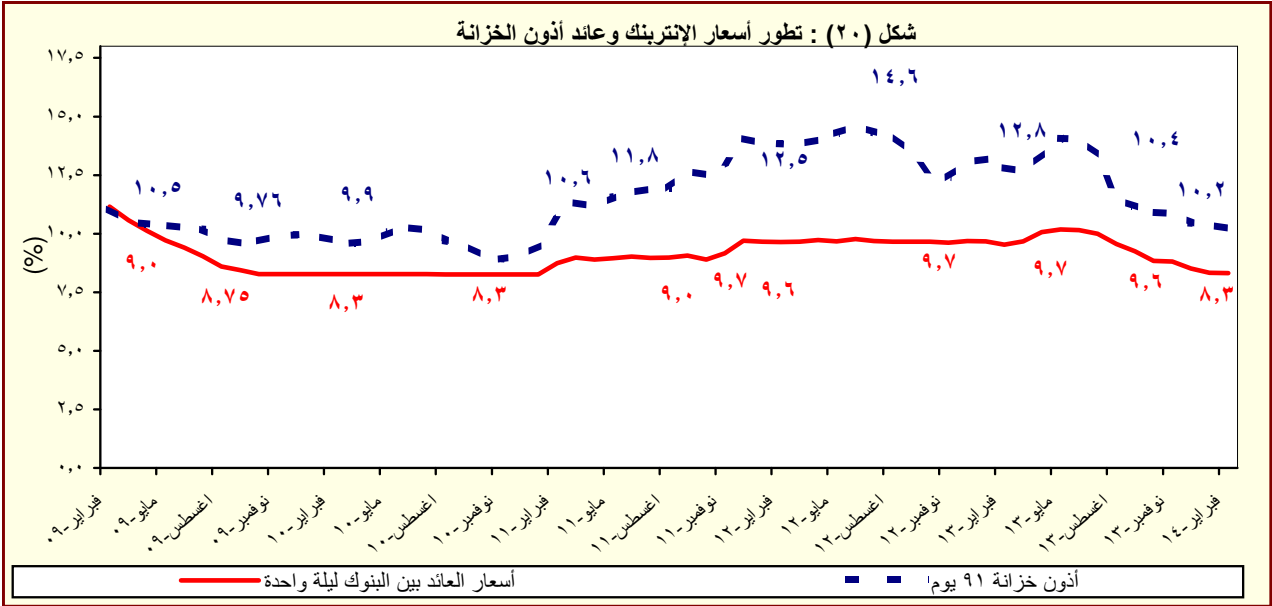

المصدر : البنك المركزى المصرى.

القسم السابع

القطاع المالى و الإستثمارات

٥٥	المؤشرات الرئيسية لسوق المال-----	جدول (٣١)
٥٦	عمليات الإستحواذ فى السوق المصرية-----	جدول (٣٢)
٥٧	أهم الشركات التى تم خصصتها أو تصفيتا-----	جدول (٣٣)
٥٧	تطور برنامج الخصخصة-----	جدول (٣٣) تابع
٥٨	أداء مؤشرات IFCG للأسواق الناشئة-----	جدول (٣٤)
٥٩	الأرصدة القائمة لأذون الخزانة وفقاً للقطاعات الحائزة لها-----	جدول (٣٥)
٦٠	محفظة الأوراق المالية لدى البنوك-----	جدول (٣٦)
٦١	صافى الإستثمارات الأجنبية المباشرة موزعة بحسب الدول-----	جدول (٣٧)

جدول (٣١): المؤشرات الرئيسية لسوق المال^١

يونيو-٠٩	يونيو-١٠	يونيو-١١ ^{١/١}	يونيو-١٢	يونيو-١٣	ديسمبر-١٣	يناير-١٤	فبراير-١٤	مارس-١٤
٥٠٧٠٣	٦٠٠٣٣	٥٤٣٧٣	٤٠٧٠٩	٤٠٧٥٢	٦٠٧٨٣	٧٠٤٠٥	٨٠١٢٧	٧٠٨٠٥
مؤشر EGX-٣٠ (CASE-٣٠ سابقاً) ^٢								
-٣,٨	-٧,٩	-٢,٧	٠,٥	-١٢,٦	٩,٦٨	٩,٢	٩,٨	-٣,٩٧
معدل العائد الشهري (%)								
٢,٠	١,٣	١,٢	٢,٦	١,٩	٠,٨	٠,٩	٠,٨	١,٥
معدل تذبذب السوق ^٣								
٤٦٤	٤١٠	٤٠٠	٣٤٠	٣٢٢	٤٢٧	٤٥٢	٤٨٧	٤٧٠
رأس المال السوقى ^٤ (مليار جنيه)								
٤٤,٥	٣٤,٠	٢٩,٢	٢١,٦	١٨,٤	٢٠,٨	٢٢,٠	٢٣,٨	٢٢,٩
نسبة للناتج المحلى الإجمالى ^٥								
٣٣٣	٢١٥	٢١١	٢١٢	٢١٠	٢١٢	٢١٢	٢١٢	٢١٣
عدد الشركات								
الأسهم والسندات المتداولة								
٦٠,٢٨٥	٤٦,٥٠٧	٢٠,٥١٥	١١,٨٣٨ ^{١/١}	١٠,٨٣٦	١٥,٤١٩	١٧,٧٧٨	٢٥,٧٠٨	٢٩,٣٠٨
القيمة (مليون جنيه)								
٦٩,٣	٦٠,٩	١٢,٨	-٦٤,٣	٨,٥	١٩,٠	١٥,٣	٤٤,٦	١٤,٠
معدل التغير الشهري (%)								
٢٧,٨	-٢٢,٩	-٥٥,٩	-٤٢,٣	-٨,٥	١٦,٠	٥٦,٧	١٠٦,٧	٦,٧
معدل التغير السنوى (%)								
٩٧,٥٨٦	١٧١,٦٦٥	٢٢٤,٨٣٧	٢٨٥,٣١١	٣٢٨,٠٣٠	٣٥٢,٢٠٠	٣٦٥,٥٨٧	--	--
سندات مقيدة (مليون جنيه)								
٩٢,٦٢٥	١٥٩,٨٩٠	٢٠٦,٨٩١	٢٧٠,٦٨٥	٣١٥,٠٩٠	٣٤٠,٣٥٨	٣٥٤,٣٥٨	--	--
حكومية, ^٦ منها:								
٩٢,٥٠٠	١٥٩,٧٦٧	٢٠٦,٧٦٧	٢٧٠,٥٦٧	٣١٤,٩٧٨	٣٤٠,٢٥١	٣٥٤,٢٥١	--	--
سندات المتعاملون الرئيسيون								
٣,٠٩٦	٥,٤٢٣	٦,٧١٨	٤,٢٨٥	٣,٤٧٤	٣,١١٨	٢,٧٤٥	--	--
شركات								
--	٦,٣٥٢	٦,٢٢٨	٥,٣٤١	٤,٤٦٦	٣,٧٢٤	٣,٤٨٤	--	--
توريق ^٧								
صافى مشتريات الأجانب								
-١٠٦	٤٣	-١٦٦	-٦٢	٦٠	-١٦٥	٢	١	٦٩
القيمة (مليون دولار)								
٥٦٢	٩٣,٦١٠	-٥٩,٩٩٤	-١٦٦,٩٣٠	٨٣,١٤٩	-٢٨	-٥٥	-٣٤	-٢٩
الكمية (ألف سهم)								
١٢	٢٢	٢٠	١٩	٣٢	١٣	١٣	١٢	١٦
نسبة الكمية إلى جملة الاسهم المتداولة (%)								
مؤشرات أخرى								
١١,٥	١٢,٦	١٣,٠	١٠,٩	١١,٠	١٤,٨	١٥,٢	١٥,٦	١٥,٨
مضاعف الربحية ^٨ / ^٩								
٧,٢	٧,٥	٧,٥	٨,٤	٨,٥	٦,٦	٦,٢	٥,٧	٦,٣
العائد على الكوبون (%) ^{١٠} / ^٩								
١١,٢	٤,٥	٣,٧	١,٥	١,٥	٢,١	٣,٢	٣,٧	٥,١
نسبة السعر إلى القيمة الدفترية (%)								

المصدر: البورصة المصرية وهيئة سوق المال والبنك المركزى المصرى.

-- بيان غير متاح.

١/ جدير بالذكر أنه تم إغلاق البورصة المصرية خلال الفترة من ٢٠١١/١/٢٨ وحتى ٢٠١١/٣/٢٢ عقب الأحداث التى مرت بها مصر منذ اندلاع الثورة.

٢/ أكبر ٣٠ شركة من حيث السيولة والقيمة. المؤشر = ١٠٠٠ فى ١٩٩٨/١/١.

٣/ على أساس الإنحراف المعيارى للعوائد اليومية خلال الفترة.

٤/ يمثل ناتج ضرب عدد الأسهم القائمة فى سعر السوق السائد.

٥/ قامت وزارة التخطيط بتقدير قيمة الناتج المحلى الإجمالى لعام ٢٠١٣/٤/٢٠ بنحو ٢٠٥٠ مليار جنيه، مقارنة بناتج محلى إجمالى معدل قدره ١٧٥٣ مليار جنيه لعام ٢٠١٢/٢٠١٢.

٦/ تتضمن سندات الخزانة (شاملة المتعاملون الرئيسيون)، وسندات الإسكان، وسندات التنمية.

٧/ تم قيد سندات التوريق فى بورصة الأوراق المالية اعتباراً من سبتمبر ٢٠٠٦.

٨/ يعرف أيضا بمعدل السعر على العائد، ويقاس بنسبة سعر السوق لكل سهم إلى أرباحه السنوية.

٩/ محسوب على أداء أنشط ٥٠ شركة.

١٠/ الكوبون السنوى الموزع / سعر السهم الجارى.

١١/ شهد الشهر محل الدراسة تنفيذ صفقة على الشركة المصرية لخدمات التليفون المحمول (Mobinil) بقيمة ١٩ مليون جنيه ونسبة استحواذ قدرها ٩٣,٩ مليون جنيه بتاريخ ٢٧ مايو ٢٠١٢.

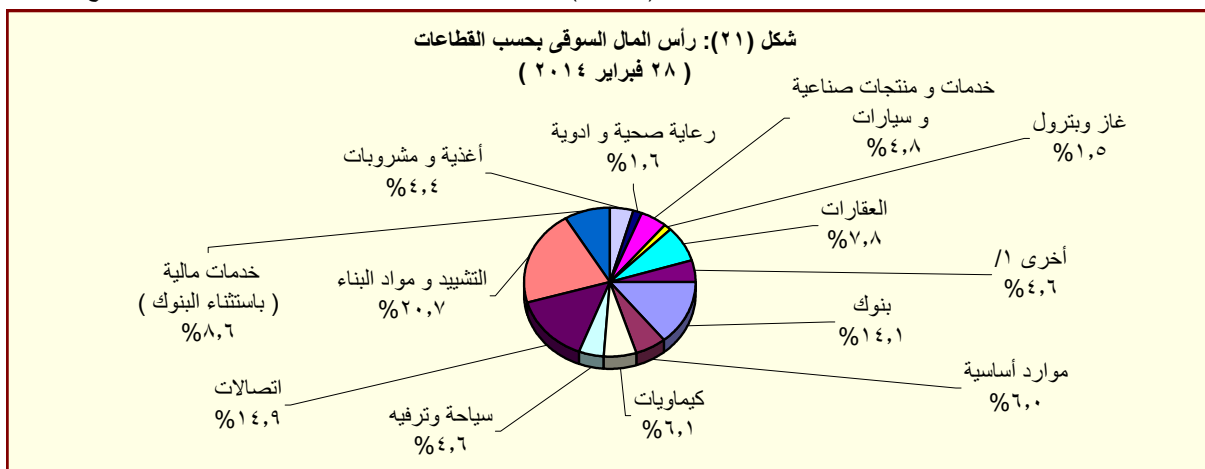

المصدر: النشرة الشهرية لبورصتى القاهرة والأسكندرية.

١/ تتضمن قطاعات المعدات الكهربائية والهندسية، الإعلام، التجارة، تكنولوجيا المعلومات، الزراعة والصيد، الورق والتعبئة والبلاستيك، المطاحن والتخزين، خدمات متنوعة، خدمات التجزئة، و سلع الإستهلاك العائلى.

جدول (٣٢): عمليات الإستحواذ فى السوق المصرية
(أغسطس ٢٠٠٨ - فبراير ٢٠١٤)

التاريخ	المشتري	الورقة المالية	القيمة (مليون جنيه)	نسبة الإستحواذ (%)
فبراير-١٤	العرفة للاستثمار فى صناعة الملابس الجاهزة	جولدن تكس للأصواف	٣٠,٧	٤٣,٩
يوليو-١٣	OCI NV	اوراسكوم للإنشاء والصناعة	١١٤٨٨,١	٢١,٥
مارس-١٣	بنك قطر الوطنى	البنك الأهلى سوسيتيه جنرال	١٦٦٤٩,٧	٩٧,٠
ديسمبر-١٢	الرتيم للتنمية والتعمير	رويكس لتصنيع البلاستيك	٤٨,٢	٦١,٨
يوليو-١٢	أوليميك جروب للاستثمارات المالية	دلتا الصناعية - ايدبال	١٠٤,٦	٦,٥
مايو-١٢	ام تى تيلكوم اس سى ار ال	الشركة المصرية لخدمات التليفون المحمول	١٩٠١٩,٠	٩٣,٩
يناير-١٢	الكترولوكس كونتر اكتينج اكيوبلاج	اوليمبك جروب للاستثمارات المالية	٣٧,٧	١,٥
ديسمبر-١١	رواسى للاستثمار العقارى	نماء للتنمية والاستثمار العقارى	٢١٦,٩	٣٢,٦
ديسمبر-١١	قافلة للتجارة والتوزيع	بى تك للتجارة والتوزيع	٢١,٤	٩,٢
ديسمبر-١١	اوراسكوم للاتصالات والاعلام والتكنولوجيا القابضة	الشركة المصرية لخدمات التليفون المحمول	٨٦٦,٠	٢٠,٠
نوفمبر-١١	رواسى للاستثمار العقارى	نماء للتنمية والاستثمار العقارى	٤٤٥,٠	٦٦,٩
نوفمبر-١١	قافلة للتجارة والتوزيع	بى تك للتجارة والتوزيع	٢٠٣,٨	٨٧,٨
سبتمبر-١١	الكترولوكس كونتر اكتينج اكيوبلاج	اوليمبك جروب للاستثمارات المالية	٢٣٩٨,٤	٩٨,٣
يناير-١١	مستثمرون أفراد	ببراميدز كابيتال لتداول الاوراق المالية	٢,٠	١٠,٠
يناير-١١	مجموعة من المستثمرين	بلتون المالية القابضة	٦٤,٨	٨٩,٢
ديسمبر-١٠	البنك الوطنى للتنمية	القاهرة الوطنية للاستثمار والأوراق المالية	٣٣,٩	٢٤,٨
اغسطس-١٠	المصرية القابضة للغازات الطبيعية (ايجاس)	غاز مصر	٦٧٤,٢	٨٠,٠
اغسطس-١٠	شارم ديمز القابضة للسياحة والفنادق	رود مصر للاستثمار السياحي	٦٢,٩	١٠,١
يوليو-١٠	الشركة المصرية العامة للسياحة والفنادق	التعمير السياحي	٥٦,٦	٦٥,٣
يناير-١٠	البنك الأهلى المتحد (شركة مساهمة بحرينية)	البنك الأهلى المتحد (مصر)	٩٨٤,٩	٤٤,٤
يناير-١٠	مجموعة سليمان القابضة للاستثمارات المالية ^{١/}	لورد للاستيراد والتصدير	٨٢,٥	١٠٠,٠
يناير-١٠	مجموعة سليمان القابضة للاستثمارات المالية ^{١/}	لورد للصناعات الدقيقة	٩٥,٧	٩٦,٩
يناير-١٠	مجموعة سليمان القابضة للاستثمارات المالية ^{١/}	لورد انترناشونال	٦٥,١	١٠٠,٠
ديسمبر-٠٩	سامكريت للاستثمار الهندسى	سامكريت مصر	٤٠٧١,٠	٩٩,٦
ديسمبر-٠٩	Beltone Partners Holding Ltd	بلتون المالية القابضة	٧٢,٦	٩٩,٨
ديسمبر-٠٩	الجونة للنقل السياحي	الشركة الدولية القابضة للفنادق	١٩٤٤,٤	٩٩,٧
ديسمبر-٠٩	مستثمرون أفراد	الكان القابضة	١٢,٥	١٢,٧
نوفمبر-٠٩	لافارج بيلدينج ماتريلز تريدينج ايجيببت	لافارج للأسمنت مصر	١٥٤٦٦,٠	٥٣,٧
اغسطس-٠٩	أوليميك جروب للإستثمارات المالية ^{٢/}	القاهرة للصناعات المغذية	٦٦,٤	٩٨,٨
يونيو-٠٩	أوراسكوم لصيانة مصانع الأسمدة ^{١/}	المصرية للأسمدة	٣٤٦٨,٨	١٠٠,٠
ابريل-٠٩	Global Investment And Management Group Limited	المنصورة للراتنجات والصناعات الكيماوية	٢٩,١	٦٩,١
ابريل-٠٩	البنك الوطنى للتنمية	الوطنية للزجاج والبلور	١٨٢,٥	٨٨,٣
مارس-٠٩	مؤسسة التمويل الدولية (IFC)	بنك الإسكندرية	١١٠٦,٨	٩,٨
مارس-٠٩	مستثمر هندى	الإسكندرية للخدمات الطبية - مركز الإسكندرية الطبى	٩٦,٧	٨٦,٤
ديسمبر-٠٨	حديد البحر الأحمر	مصر الوطنية للصلب (عتاقة)	١٤,٨	٤,٠
ديسمبر-٠٨	حديد البحر الأحمر	مصر الوطنية للصلب (عتاقة)	٣٥٥,٨	٩٦,٠
ديسمبر-٠٨	مجموعة من المستثمرين	جنرال للهندسة والمحركات	٢,٦	٤٢,٦
اكتوبر-٠٨	النعيم القابضة للاستثمارات	النعيم للاستثمارات المالية	٩,٥	٣٨,٠
سبتمبر-٠٨	شركة ماك القابضة للصناعة	شركة الإسفنج المصرية	١٩,٢	٢٨,٨
سبتمبر-٠٨	شركة شركاء بلتون القابضة المحدود	بلتون المالية القابضة	٦٨,٦	٩٩,٩
سبتمبر-٠٨	Prime Industrial Holding	الوطنية للزجاج والبلور	١٩٢,١	٨٨,٣
اغسطس-٠٨	شركة أبو ظبى للخدمات المالية	السلام للوساطة فى الأوراق المالية	٢١,٠	٧٠,٠

المصدر: النشرة الشهرية للبورصة المصرية.

١/ القيمة بالدولار الأمريكى.

٢/ عملية تبادل أسهم.

جدول (٣٣): أهم الشركات التي تم خصخصتها أو تصفيتها
(من ١٩٩٣ - ١٩٩٤ وحتى ٢٨ فبراير ٢٠١٤)

(مليون جنيه)

طريقة البيع	عدد الشركات	النسبة المباعة	قيمة البيع
اجمالي بيع اقلية، ومنها: أسمنت بورتلاند حلوان أسمنت العامرية البويات والصناعات الكيماوية المشروعات الصناعية والهندسية بيع اقلية، ومنها: المصرية للاتصالات سيدى كيرير للبتروكيماويات - سيدبك شركة طلعت مصطفى القابضة الشرقية للدخان تصفية بيع كأصول بيع لمستثمر رئيسى، ومنها: بنك الإسكندرية المصرية للأسمدة السويس للأسمنت أسمنت اسبوط بيع لإتحاد العاملين المساهمين، ومنها: وادي كوم أمبو لاستصلاح الاراضى العربية لاستصلاح الاراضى العامة لاستصلاح الاراضى مضارب الغربية مصانع أو وحدات مباعة أو مؤجرة	٢٨٢		٥٣,٦٤٤
	٣٨		٦,٠٦٤
		٥٢%	١,٢٠٢
		٧١%	٧٦٨
		٦٢%	٦٩٢
		٩٠%	٢٩٩
	٢٣		١١,٠٠٣
		٢٠%	٥,١٢٢
		٢٠%	١,٦٢٦
		٤%	٩٣٢
		٣٤%	٥٤٩
	٣٤		--
	٤٤		٣,٤٣٧
	٨٥		٣٢,٢٠٨
		٨٠%	٩,٢٧٤
		٤٦%	١,٩٧١
		٣٣%	١,٨٠٠
		١٠٠%	١,٣٨٠
	٣٣		٩٣٢
		١٠٠%	٧٠
		١٠٠%	٦١
		١٠٠%	٦٠
		٩٠%	٥١
	٢٥		--

المصدر: وزارة الإستثمار ونشرة البورصة المصرية.
-- بيان غير متاح.

جدول (٣٣ - تابع): تطور برنامج الخصخصة
(١٩٩١ / ١٩٩٢ - ٢٠٠٩ / ٢٠١٠)*

(مليون جنيه)

بيع مشروعات قانون ٢٠٣ ^{١/}		بيع المشروعات المشتركة ^{٢/}		شركات قطاع عام أخرى		الإجماليات	
العدد	الحصيلة	العدد	الحصيلة	العدد	الحصيلة	العدد	الحصيلة
١١	٤١٨	-	-	-	-	١١	٤١٨
١٤	٨٦٧	-	-	-	-	١٤	٨٦٧
١٢	٩٧٧	-	-	-	-	١٢	٩٧٧
٢٩	٤,٥٩٥	-	-	-	-	٢٩	٤,٥٩٥
٢٣	٢,٤٨٧	-	-	-	-	٢٣	٢,٤٨٧
٣٣	١,٨٢٤	-	-	-	-	٣٣	١,٨٢٤
٣٩	٤,٦٩٤	١	١٤	١	١٤	٤٠	٤,٧٠٨
١١	٢٥٢	٧	١١٨	-	-	١٨	٣٧٠
٧	٧٣	٣	٨٧٩	-	-	١٠	٩٥٢
٦	٤٩	١	٦٤	-	-	٧	١١٣
٩	٤٢٨	٤	١١٥	-	-	١٣	٥٤٣
١٦	٨٢٤	١٢	٤,٨١٩	١	٥,١٢٢	٢٨	٥,٦٤٣
٤٧	١,٨٤٣	١٧	٧,٦٤٧	١	٥,١٢٢	٦٥	١٤,٦١٢
٤٥	٢,٧٧٤	٧	١,٥٥٩	١	٩,٢٧٤	٥٣	١٣,٦٠٧
٢٠	٧٤٥	١٦	٣,٢٣٨	-	-	٣٦	٣,٩٨٣
١٥	١,١٣٠	٢	٨٣	-	-	١٧	١,٢١٣
-	-	٤	٥٠	-	-	٤	٥٠

المصدر: وزارة الإستثمار

* بيانات مبدئية. جدير بالذكر أنه قد تم إرجاء برنامج الخصخصة خلال معظم السنة المالية ٢٠٠٨/٢٠٠٩ فى ضوء إعداد "برنامج الملكية الشعبية" والذي تم تأجيله من جراء أثر الأزمة المالية العالمية على السوق المحلى.
١/ يتضمن بيع الاراضى غير المستغلة.
٢/ تعبر بيانات الشركات المشتركة عن قيمة مساهمة القطاع العام بها.

جدول (٣٤): أداء مؤشرات S&P / IFCI للأسواق الناشئة ^{١/}

الترتيب	الأسواق الناشئة ^{٢/}	العائد (%)	
		التغير الشهري نوفمبر-١٣	التغير السنوي (منذ بداية العام) نوفمبر-١٣
١	الصين	٤,٥	٩,٢
٢	المكسيك	٢,٩	-٠,٧
٣	بولندا	١,٣	٦,٩
٤	كوريا	١,٠	٤,٩
٥	مصر	-٠,١	٤,٣
٦	تايوان	-١,٢	٧,٥
٧	ماليزيا	-٢,٠	٣,٣
٨	المغرب	-٢,٠	١,٦
٩	المجر	-٢,١	٠,١
١٠	الهند	-٣,١	-٩,٧
١١	تركيا	-٣,٥	-١٣,٥
١٢	جنوب أفريقيا	-٣,٨	-٧,٩
١٣	روسيا	-٤,٤	-٣,٩
١٤	التشيك	-٦,١	-١١,٨
١٥	شيلي	٦,٦	-٢١,١
١٦	البرازيل	-٦,٩	-١٥,٤
١٧	الفلبين	-٦,٩	-١,٤
١٨	تايلند	-٨,٠	-٥,٧
١٩	بيرو	-٩,٤	-٣٢,٨
٢٠	اندونيسيا	-١٢,١	-٢٣,١

المصدر: التقرير الشهري للبورصة المصرية

١/ بناء على مؤشر أسعار ستاندر أند بورز/ هيئة التمويل الدولية (IFCI). يقيس المؤشر الأداء اليومي لأكثر الأسهم نشاطاً في البورصات المحلية، حتى لو لم تكن متاحة أمام المستثمرين الأجانب.

٢/ تم استبعاد الأرجنتين من مؤشر أسعار ستاندر أند بورز/ هيئة التمويل الدولية (IFCI) اعتباراً من ٢١ سبتمبر ٢٠٠٩، كما كان قد تم استبعاد فنزويلا من مؤشرات ستاندر أند بورز/ هيئة التمويل الدولية للأسواق الناشئة في ١١ ابريل ٢٠٠٧.

جدول (٣٥): الأرصدة القائمة لأذون الخزانة وفقا للقطاعات الحائزة لها

(مليون جنيه)

	يونيو-٠٩	يونيو-١٠	يونيو-١١	يونيو-١٢	يونيو-١٣	أكتوبر-١٣	نوفمبر-١٣	ديسمبر-١٣	يناير-١٤
إجمالي الأرصدة القائمة	٢٣٩,٠٨٠	٢٦٦,١٢١	٣٥٦,١٠٣	٣٧٣,٣٩٨	٤٢٥,٨٤٧	٤٤٩,١٦٣	٤٥٤,٣١٥	٤٥٣,٩٣٢	٤٥١,٩٣٢
العملاء الأجانب	٤,٩٤٥	٣٨,٣٧٠	٢٤,٥٤٢	٨٠٠	١,٢٣٨	١,٠٨٤	١,٠٧٥	٩٧٥	٤٣٤
شركات التعامل فى الأوراق المالية	٩٨٨	٨٠٠	١,٠٣٤	١,٢١٢	٧٦٢	٨٦٢	٧٤٤	٦٠٣	٥٨٣
الشركات القابضة و الإستثمارية	٥,٢٠٨	٥,٩٢٦	٨,٩٦٦	١٧,٨٧٦	١١,٤٤٤	١٣,٤٢٨	١٤,٩٢٨	١٥,٢٩٧	١٥,٩١٢
البنوك	١٩٤,٩٢٩	١٧٦,٥٢٠	٢٥٠,١٠٢	٢٥٧,١١٩	٣٠٢,٣٨٠	٣٢٦,٩٤١	٣٣٣,٥٧٠	٣٣٥,٩٤٩	٣٣٤,١٨٣
بنوك قطاع عام	١١٠,٤٨٢	٩١,٢٧٦	١١٦,٨٩٢	١٢٩,٩٧٨	١٦٦,٣٠٩	١٧١,٨١٣	١٧٢,٨٩٣	١٦٨,٥٠٦	١٦٦,٨٠٩
بنوك قطاع خاص	٦٧,٥٧٠	٦٦,٥٣٠	١١٠,٣١٩	١٠٥,٤٥١	١١٧,٤٠٨	١٣٥,٩٦٤	١٤٠,٦٧٢	١٤٥,٨٥٧	١٤٤,٤٨٦
بنوك فروع أجنبية	٩,٢٢٢	١٠,٧٤٨	٩,٣٠٤	١٦,٥٩٧	١١,١٥٩	١١,٣١٨	١٢,٢١٦	١٤,٤٩٥	١٥,٩٦٥
بنك الإستثمار القومى	٢,٧١٥	٢,٧٤٩	٨٢٠	١٠٠	٠	٠	٠	٠	٠
بنوك متخصصة	٤,٩٤٠	٥,٢١٧	١٢,٧٦٧	٤,٩٧٨	٧,٥٠٤	٧,٨٤٦	٧,٧٨٩	٧,٠٩١	٦,٩٢٣
سماسرة النقد الأجنبى	٠	٠	٠	٠	٠	٠	٠	٠	٠
شركات التأمين	١,٥٦٨	١,٨٠٣	٦,٤٩١	١٢,٥١٠	١٤,٦٣٧	١٥,٠٢٠	١٤,٥٣٣	١٤,٩٣٢	١٤,٣٢٦
قطاع عام	١,٠٩٥	٩٤١	٥٠,٢٨	٩,٣٠٢	١٢,٠٦٤	١٢,٣٧٥	١١,٧٦٠	١١,٩٢١	١١,٠٥٥
قطاع خاص ^{١/}	٤٧٣	٨٦٢	١,٤٦٣	٣,٢٠٨	٢,٥٧٣	٢,٦٤٥	٢,٧٧٣	٣,٠١١	٣,٢٧١
صناديق الإستثمار	٢٤,٧٣١	٣٣,٠٣٤	٤٤,٤٨٤	٤٧,١٩٣	٥٩,٨١٨	٦٠,٠٦٩	٥٧,٨٧٣	٥٥,٢١٦	٥٥,١١٨
صناديق التأمين	١,٠٩٦	٧٥٧	٨,٦٤١	٥,٦٦٠	١٠,١٦٥	٩,٥٤٦	٨,٤٠١	٨,١٧٠	٨,٥٦٤
قطاع الاسكان والتعمير	١٦٨	١٩٧	٤٤١	٦٨٦	٣٥٨	٣٩٢	٦٣١	٤٩٦	٥٣٢
قطاع التجارة	٣	٥٠	٧٦	١٩٠	٣٨٣	٣١٢	٣٧٦	٣٧٧	٣٥٩
قطاع الصناعات التحويلية	٩١	٢٢٩	٢٦٨	٦٨٨	٨٦٨	٨٩٠	٨١٦	٧٤٩	٦٨١
القطاع المالى	٤٢	٥٣١	٣٠٠	١٢٧	٢١٤	١٧٥	١٣٤	١٥٤	١٧٥
قطاع النقل والمواصلات/ الكهرباء/ غاز/ صحة	١	٢١	٥٣	٨٥	١١٠	٣٤	٤٩	٦٠	٦٠
القطاع الافراد	٤٩٥	١,٨١٦	٣,٣٠٢	١٢,٨٧٨	٥,٥٢٠	٤,٩١٩	٥,٠٤٣	٤,٩٦٩	٤,٨٨٧
قطاع البترول والتعدين	٢,٠١٠	١,٩٢٢	١,٨٩٨	٢,٤٠٥	٣,٦٨٥	٢,٠٤٠	٢,١٩٦	٢,٢٥٧	٢,٥٦٤
قطاع الخدمات	٩٤	٨٥٠	١,٨٧١	١,٢٨٠	٥٠٩	١,١٠٣	١,٤٠٤	١,٣٦٩	١,٤٥٠
مجالات أخرى ^{٢/}	٢,٧١١	٣,٢٩٥	٣,٦٣٤	١٢,٦٨٩	١٣,٧٥٦	١٢,٣٤٨	١٢,٥٤٢	١٢,٣٥٩	١٢,١٠٤

المصدر: البنك المركزى المصرى.

١/ يتضمن شركات التأمين الخاصة و الفروع الاجنبية.

٢/ تتضمن ٤٥ مليار جنيه أذون خزانة (صكوك) أصدرت لصالح البنك المركزى المصرى وفقاً للإتفاق مع وزارة المالية لاستخدامها فى عمليات السوق المفتوح. وجدير بالذكر فقد تم إهلاك كافة الاذون المصدرة لصالح البنك المركزى خلال الربع الأول من عام ٢٠٠٦/٢٠٠٧.

جدول (٣٦) محفظة الأوراق المالية لدى البنوك ^{١/}

(مليون جنيه)

	يونيو-٠٩	يونيو-١٠	يونيو-١١	يونيو-١٢	يونيو-١٣	أكتوبر-١٣	نوفمبر-١٣	ديسمبر-١٣	يناير-١٤
إجمالي الأوراق المالية	٣٣٢,٥٩٧	٤٠٥,٨٩٥	٤٧٤,١٧٦	٥٥٥,٣٢٦	٦٥٣,٨٨٩	٦٨٩,٨٠٦	٧٠٣,٤٣١	٧٣٥,١١٩	٧٤٤,٣٨٤
بالعملة المحلية	٢٩٧,١٩٤	٣٣٨,٨٣٤	٤٤٢,٦٤٨	٤٩٤,٩٣٤	٥٧١,٢٠٤	٦٠٥,٨٦٦	٦١٨,١٦٣	٦٢٧,٩٦٢	٦٣٧,٤٧٤
بالعملة الأجنبية	٣٥,٤٠٣	٦٧,٠٦١	٣١,٥٢٨	٦٠,٣٩٢	٨٢,٦٨٥	٨٣,٩٤٠	٨٥,٢٦٨	١٠٧,١٥٧	١٠٦,٩١٠
القطاع الحكومي	٢٧٦,٠٩٥	٣١٨,٨٧٦	٤١٢,١٩٦	٤٩٨,٣٠٩	٥٩٣,٩٣٩	٦٢٨,٦٥٥	٦٤١,٧١٠	٦٧١,٩٨٦	٦٨٠,٨٥٤
بالعملة المحلية ومنها:	٢٦٢,٠٤٤	٣٠٣,٢٩٧	٤٠٧,٨١٤	٤٦١,٨٢١	٥٣٦,١٥٥	٥٧٠,٠٢٢	٥٨١,٩٢٣	٥٩٠,٧٩٠	٥٩٩,٧٨٢
بالعملة الأجنبية	١٤,٠٥١	١٥,٥٧٩	٤,٣٨٢	٣٦,٤٨٨	٥٧,٧٨٤	٥٨,٦٣٣	٥٩,٧٨٧	٨١,١٩٦	٨١,٠٧٢
صكوك البنك المركزى (بالعملة المحلية)	-	-	-	-	-	-	-	-	-
قطاع الأعمال العام	١,٣٣٨	١,٠٥٢	٩٨٠	٧١٤	٥٠٥	٥٢٥	٥٢٥	٥٠١	٤٩٣
بالعملة المحلية	١,٣٣٨	١,٠٥٢	٩٨٠	٧١٤	٥٠٥	٥٢٥	٥٢٥	٥٠١	٤٩٣
بالعملة الأجنبية	-	-	-	-	-	-	-	-	-
قطاع الأعمال الخاص	٣٩,٢٨٧	٣٩,٩٩١	٣٩,٢٣٩	٣٧,٠١٨	٣٩,٠٤٤	٣٩,٦٩٠	٤٠,٠٧٥	٤٠,٨٥٦	٤١,٢١١
بالعملة المحلية	٣٣,٧٥٥	٣٤,٣٩٤	٣٣,٧٦٤	٣٢,٣١٠	٣٤,٤٦٩	٣٥,٢٣٥	٣٥,٦٣٢	٣٦,٥٩١	٣٧,١١٩
بالعملة الأجنبية	٥,٥٣٢	٥,٥٩٧	٥,٤٧٥	٤,٧٠٨	٤,٥٧٥	٤,٤٥٥	٤,٤٤٣	٤,٢٦٥	٤,٠٩٢
قطاع العالم الخارجى (غير المقيمين)	١٥,٨٧٧	٤٥,٩٧٦	٢١,٧٦١	١٩,٢٨٥	٢٠,٤٠١	٢٠,٩٣٦	٢١,١٢١	٢١,٧٧٦	٢١,٨٢٦
بالعملة المحلية	٥٧	٩١	٩٠	٨٩	٧٥	٨٤	٨٣	٨٠	٨٠
بالعملة الأجنبية	١٥,٨٢٠	٤٥,٨٨٥	٢١,٦٧١	١٩,١٩٦	٢٠,٣٢٦	٢٠,٨٥٢	٢١,٠٣٨	٢١,٦٩٦	٢١,٧٤٦

المصدر: البنك المركزى المصرى

-- لا يوجد إصدار خلال الفترة المشار إليها.

١/ غير متضمن محفظة الأوراق المالية لدى البنك المركزى المصرى.

جدول (٣٧): صافى الإستثمارات الأجنبية المباشرة موزعة بحسب الدول

(مليون دولار)

بيان ربع سنوى				بيان سنوى					
يوليو -سبتمبر ١٤/١٣ *	ابريل - يونيو ١٣/١٢ *	يناير- مارس ١٣/١٢ *	يوليو -سبتمبر ١٣/١٢	٢٠١٣/٢٠١٢ *	٢٠١٢/٢٠١١	٢٠١١/٢٠١٠	٢٠١٠/٢٠٠٩	٢٠٠٩/٢٠٠٨	
١٢٤٦	١٦٢٩	١٠٧٥	١٠٨	٣٠٠٥	٣٩٨٢	٢١٨٩	٦٧٥٨	٨١١٣	صافى الاستثمارات الأجنبية المباشرة
٢٣٦٦	٢٧٣٥	٢١٦٠	٢٢٥٥	٩٦١٤	١١٧٦٨	٩٥٧٤	١١٠٠٨	١٢٨٣٦	١- التدفقات للدخل (ومنها)
٥٦٢,٢	٥٢٧,٧	٤٤٥,٥	٦٥٤,٠	٢١٨٢,٩	٥٧٧,٦	١٧٩٠,٥	١٤٢٤,٩	٣٥١٥,٠	الولايات المتحدة الأمريكية
٣١,٨	٣٥,٧	٣٦,٣	٤١,٢	١٨٦,٤	٢٠٢,٥	٢٧٤,٥	١٠٩,٧	١٠٢,٦	ألمانيا
٢٥,٦	٧٤,٥	٤٧,٨	٩٧,٢	٢٦٦,١	٣١٥,٦	٢٢٧,٠	٢٨٦,٢	٢٥٤,٣	فرنسا
١٢٨١,٦	١١٦٩,١	٥٨٦,٩	٧٠١,٢	٣٣٣٧,٨	٥٨١٩,٧	٤٣٠٧,١	٤٩٢٦,١	٣٢٣١,٨	المملكة المتحدة
٠,٤	١,٨	١,٣	٢٣,٣	٣٠,٤	٦١,٠	٤٦,٥	٨٠,٥	٢٧,٠	أسبانيا
٩,٠	١٧,٤	٢٧,٨	٧١,٧	١٦٣,٥	٤٠٩,٤	١٤٥,٦	١٢٨,٨	١٣٤,٠	هولندا
٥١,٠	٦٢,٢	٣٩,٠	٣٥,٣	١٩١,٧	٢٤٠,٤	٢٠٦,٣	٣٢٣,٤	٥١٤,١	السعودية
٥٩,٥	٢٢٦,٧	٦٩,٣	٥٥,٣	٤٨٠,٦	٥٥٩,٨	٤١٠,٨	٣٠٣,٥	١٠٣٧,٤	الإمارات العربية المتحدة
١٥,٠	١٣,٧	١٣,٣	١١,٨	٤٦,٤	٦٣,٥	٥٨,٦	١٨٨,٧	١١٨,٠	الكويت
٢٥,٣	٤١,٩	١٥٦,٤	٢٥,٧	٢٦٢,٧	١٥٢,٥	٦٦,٢	٦٤,١	٢٠,٥	البحرين
١,٥	٣,٧	٤,٣	٠,٨	١٠,٩	١٣,٣	١١,٩	٩,٨	١١,١	عمان
٢٥,٠	١٨,٧	١٢,٣	٦٨,١	١١٥,٤	١٢٤,٨	١٥٨,٨	١١١,٤	١٥٤,٦	سويسرا
٢٧٨,٠	٥٤١,٦	٧١٩,٦	٤٦٩,٧	٢٣٣٩,٢	٢٤٩٦,٥	١٨٧٠,٦	٣٠٥١,٠	٣٧١٥,٧	دول أخرى
١١٢٠-	١١٠٦-	١٠٨٥-	٢١٤٧-	٦٦٠٩-	٧٧٨٦-	٧٣٨٦-	٤٢٥٠-	٤٧٢٣-	٢- التدفقات للخارج

المصدر: البنك المركزى المصرى

* أرقام مبدئية.

شكل (٢٢): تطور تدفقات الإستثمار الأجنبى المباشر إلى مصر
(بحسب أهم المناطق)

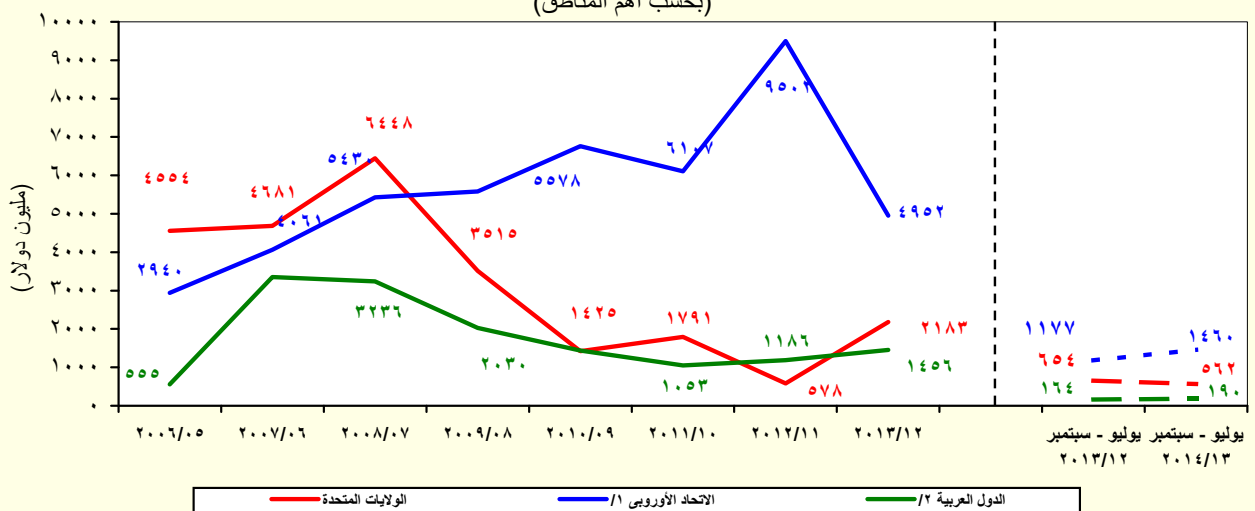

المصدر: البنك المركزى المصرى

^{١/} تتضمن النمسا وبلجيكا والدنمارك وقبرص وفرنسا وألمانيا واليونان وإيطاليا ولوكسمبورج والبرتغال ورومانيا وأسبانيا والسويد وهولندا والمملكة المتحدة.
^{٢/} تشمل البحرين والأردن والكويت ولبنان وليبيا وعمان وقطر والسعودية وتونس والإمارات ودول عربية أخرى.

القسم الثامن

معاملات القطاع الخارجى

ميزان المدفوعات - ميزان المعاملات الجارية (بيان سنوى)-----	٦٥	جدول (٣٨)
ميزان المدفوعات - ميزان المعاملات الرأسمالية (بيان سنوى)-----	٦٦	جدول (٣٩)
ميزان المدفوعات - ميزان المعاملات الجارية (بيان ربع سنوى)-----	٦٧	جدول (٤٠)
ميزان المدفوعات - ميزان المعاملات الرأسمالية (بيان ربع سنوى)-----	٦٨	جدول (٤١)
مؤشرات قياس أداء معاملات القطاع الخارجى-----	٦٩	جدول (٤٢)
بيانات التجارة الخارجية : الميزان التجارى طبقاً للتصنيف الوظيفى للأمم المتحدة-----	٧٠	جدول (٤٣)
بيانات التجارة الخارجية : الصادرات طبقاً للتصنيف الوظيفى للأمم المتحدة-----	٧١	جدول (٤٤)
بيانات التجارة الخارجية : الواردات طبقاً للتصنيف الوظيفى للأمم المتحدة-----	٧٢	جدول (٤٥)
حصيلة الصادرات البترولية-----	٧٣	جدول (٤٦)
أهم مؤشرات قطاع السياحة-----	٧٣	جدول (٤٧)
حركة الملاحة فى قناة السويس-----	٧٣	جدول (٤٨)
الصادرات حسب التوزيع الجغرافى-----	٧٣	جدول (٤٩)

جدول (٣٨): ميزان المدفوعات - ميزان المعاملات الجارية
بيان سنوى

(مليون دولار)						
يوليو-ديسمبر	يوليو-ديسمبر #	٢٠١٣/٢٠١٢	٢٠١٢/٢٠١١	٢٠١١/٢٠١٠	٢٠١٠/٢٠٠٩	٢٠٠٩/٢٠٠٨
٢٠١٤/٢٠١٣	٢٠١٣/٢٠١٢					
١٥,٤٣٩-	١٨,٥٤٦-	٣١,٥٤٢-	٣٤,١٣٩-	٢٧,١٠٣-	٢٥,١٢٠-	٢٥,١٧٣-
١٢,٥٧٠	١١,٦٩٠	٢٥,٩٧١	٢٥,٠٧٢	٢٦,٩٩٣	٢٣,٨٧٣	٢٥,١٦٩
٦,٠٤٣	٤,٦٧٦	١٢,٠٠٦	١١,٢٢٥	١٢,١٣٦	١٠,٢٥٩	١١,٠٠٥
٦,٥٢٨	٧,٠١٥	١٣,٩٦٥	١٣,٨٤٧	١٤,٨٥٧	١٣,٦١٥	١٤,١٦٤
٢٨,٠١٠-	٣٠,٢٣٦-	٥٧,٥١٣-	٥٩,٢١١-	٥٤,٠٩٦-	٤٨,٩٩٣-	٥٠,٣٤٢-
٥,٩١٥-	٦,٧٠٣-	١٢,٤٩٦-	١١,٧٧٥-	٩,٢٦٢-	٥,١٦١-	٧,٠٣٢-
٢٢,٠٩٥-	٢٣,٥٣٣-	٤٥,٠١٨-	٤٧,٤٣٦-	٤٤,٨٣٤-	٤٣,٨٣٢-	٤٣,٣١٠-
١٧٣	٣,٨٥٣	٦,٦٩٢	٥,٥٨٥	٧,٨٧٨	١٠,٣٣٩	١٢,٥٠٢
٧,٩٩٢	١١,٧٥٩	٢٢,٢٢١	٢٠,٨٧٢	٢١,٨٧٣	٢٣,٥٦٣	٢٣,٨٠١
٤,٨١٣	٤,٥٨٢	٩,١٨٨	٨,٥٨٥	٨,٠٦٩	٧,٢١٧	٧,٤٨١
٢,٧٣١	٢,٦٣١	٥,٠٣٢	٥,٢٠٨	٥,٠٥٣	٤,٥١٧	٤,٧٢١
١,٨٧٨	٥,٥٨٣	٩,٧٤٨	٩,٤١٩	١٠,٥٨٩	١١,٥٩١	١٠,٤٨٨
٩٥	٩٦	١٩٨	٢٤٦	٤١٩	٨٢٩	١,٩٣٧
١٥٨	٢١٦	٤٣٨	٢٧٦	١١٨	٢١٨	٢٥٣
١,٠٤٨	١,٢٨٣	٢,٦٥٠	٢,٣٤٦	٢,٦٧٩	٣,٧٠٨	٣,٦٤٣
٧,٨٢٠	٧,٩٠٦	١٥,٥٢٩	١٥,٢٨٨	١٣,٩٩٥	١٣,٢٢٤	١١,٢٩٩
٧٧٣	٨٧٩	١,٦٥٩	١,٣٧٥	١,٣٨٥	١,٢٣٠	١,٤٩٢
١,٥٢٣	١,٤٣٩	٢,٩٢٩	٢,٤٩٨	٢,١١٣	٢,٣٢٨	٢,٧٣٩
٣,٠٦٢	٣,٠٨٥	٥,٩٤٨	٦,٧٢٦	٦,٤٦٨	٥,١٩٤	١,٧٨٣
٣١١	٢٦٠	٥٥٦	٥٣٥	٥٥٤	٥٥٤	٦٢١
٧٢٩	٣٧٢	١,٢٤٤	١,١٥٢	١,١٠٦	١,٥٣٥	١,١٨٢
١,٧٣٣	٢,١٣١	٣,٧٥٠	٣,٥٣٨	٢,٩٢٢	٢,٩٣٩	٤,١٠٢
١٥,٢٦٧-	١٤,٦٩٣-	٢٤,٨٥٠-	٢٨,٥٥٤-	١٩,٢٢٥-	١٤,٧٨١-	١٢,٦٧١-
١٤,٥١١	٩,٨٠٥	١٩,٢٦٨	١٨,٤٠٨	١٣,١٣٧	١٠,٤٦٣	٨,٢٤٧
٦,٠٢٦	٦٢٩	٨٣٦	٦٣٢	٧٥٣	٩٥٤	٦١٤
٨,٤٨٥	٩,١٧٦	١٨,٤٣٢	١٧,٧٧٦	١٢,٣٨٤	٩,٥٠٩	٧,٦٣٢
٧٥٦-	٤,٨٨٨-	٥,٥٨٢-	١٠,١٤٦-	٦,٠٨٨-	٤,٣١٨-	٤,٤٢٤-

المصدر: البنك المركزى المصرى.

* مبدئى.

أرقام معدلة من قبل البنك المركزى المصرى.

١/ يتضمن صادرات و واردات المناطق الحرة.

ملحوظة: بيانات التجارة فى هذا الجدول تم تجميعها من مصادر الجهاز المصرفى طبقاً للتدفقات النقدية. وقد تختلف هذه البيانات عن البيانات المجمعة لدى الجهاز المركزى للتعبئة العامة والإحصاء والمبنية على أساس التدفقات السلبية وفقاً لسجلات مصلحة الجمارك.

شكل (٢٣): توزيع متحصلات ميزان المعاملات الجارية

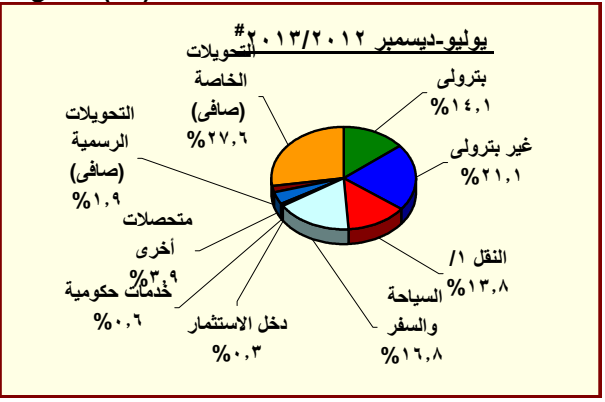
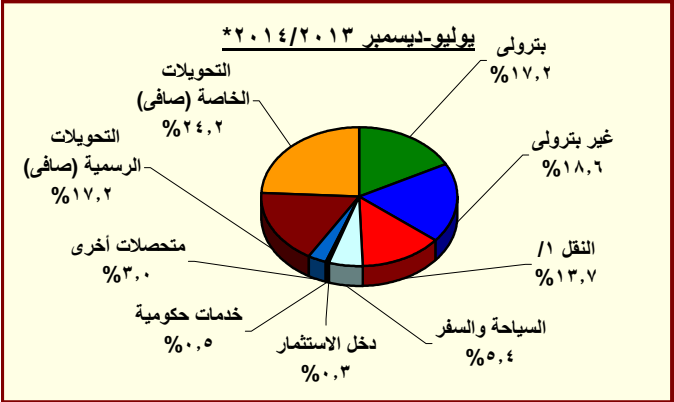

المصدر: البنك المركزى المصرى.

* مبدئى.

أرقام معدلة من قبل البنك المركزى المصرى.

١/ يتضمن متحصلات قناة السويس.

جدول (٣٩): ميزان المدفوعات (تابع) - ميزان المعاملات الرأسمالية
بيان سنوى

(مليون دولار)

يوليو-ديسمبر #	يوليو-ديسمبر	٢٠١٣/٢٠١٢	٢٠١٢/٢٠١١	٢٠١١/٢٠١٠	٢٠١٠/٢٠٠٩	٢٠٠٩/٢٠٠٨	
٢,٩٨٦	٦,٤٢٥	٩,٦٨٧	١,٠٢٣	٤,١٩٩-	٨,٩٨٠	٢,٢٨٥	ميزان المعاملات الرأسمالية
٥١-	٥٥-	٨٧-	٩٦-	٣٢-	٣٦-	٣-	الحساب الرأسمالى
٣,٠٣٨	٦,٤٨٠	٩,٧٧٤	١,١١٩	٤,١٦٦-	٩,٠١٦	٢,٢٨٧	الحساب المالى
١٨١-	٦٤-	١٨٤-	٢٤٩-	٩٥٨-	٩٧٧-	١,٣٤١-	تدفقات الاستثمار فى الخارج
٢,٨٤٩	٢,٤٨٠	٣,٠٠٥	٣,٩٨٢	٢,١٨٩	٦,٧٥٨	٨,١١٣	تدفقات الاستثمارات المباشرة فى مصر (صافى)
٤٣	١٦	٢٢	١٤٩-	١١٨-	٥٢٢-	٤١١-	استثمارات محفظة الأوراق المالية للخارج
١,٢٢٦	٢٦٠-	١,٤٧٧	٥,٠٢٥-	٢,٥٥١-	٧,٨٧٩	٩,٢١١-	صافى تدفقات محفظة الأوراق المالية فى مصر
٩٥٧	٢٣٧-	٢,٢٥٨	٨٠	٢١١	١,٣٥٧	١,٠١٣-	و منها السندات
٨٩٩-	٤,٣٠٨	٥,٤٥٣	٢,٥٦٠	٢,٧٢٨-	٤,١٢٣-	٥,١٣٦	صافى الاستثمارات الأخرى
١,٢٠٢-	١,١٨٠	٥٧٩	٢٤٦	١,٥٠١	٣,٠٠٤	١,٢٥٢	صافى الاقتراض
٦٠٩-	٢١٥	١٨٤	٣١٠-	٨٢٩-	٨٠	١٢٢	القروض المتوسطة وطويلة الأجل
٤١٨	١,١٨٩	٢,١٦٩	١,٦٣٧	١,١٤٨	١,٨٣٥	٢,٠١٠	المستخدم
١,٠٢٧-	٩٧٥-	١,٩٨٥-	١,٩٤٧-	١,٩٧٧-	١,٧٥٥-	١,٨٨٩-	السداد
٢٨-	١٩٧	٤٧-	٧-	٦٣-	١٢	٤٢٩-	تسهيلات موردين ومشتريين متوسطة الأجل
٤	٢٣٥	٢٤٢	٧٨	٧٣	١٠٣	٦٠	المستخدم
٣٢-	٣٩-	٢٨٩-	٨٥-	١٣٦-	٩٢-	٤٨٩-	السداد
٥٦٥-	٧٦٩	٤٤٢	٥٦٣	٢,٣٩٣	٢,٩١٣	١,٥٥٩	صافى تسهيلات موردين ومشتريين قصيرة الأجل
١,٨٤٥-	٢٤٨-	٨٥٨-	١,١٦٣	٣,٤٢٧-	٩,٦٦٩-	٣,٧٤٤	أصول أخرى
٢٢-	١٢-	١٠-	٢٨	٦٤-	٤١-	٤٩	البنك المركزى المصرى
٥١٣	٧٤٢	٢,٠٦١	٤,٣٦٦	١,٦٠٩-	٢,٠٧٣-	٨,٣١٤	البنوك الأخرى
٢,٣٣٦-	٩٧٨-	٢,٩٠٩-	٣,٢٣٠-	١,٧٥٤-	٧,٥٥٥-	٤,٦١٩-	أخرى
٢,١٤٧	٣,٣٧٦	٥,٧٣٢	١,١٥١	٨٠٢-	٢,٥٤٢	١٤٠	خصوم أخرى
١,٩٤٨	٤,٠٠٠	٦,٤٥٣	١,١٦٩	٤٤-	١,١٨٧	٦	البنك المركزى المصرى
١٩٩	٦٢٤-	٧٢١-	١٨-	٧٥٨-	١,٣٥٥	١٣٤	البنوك الأخرى
٢٣١-	٢,٠٨٨-	٣,٨٦٨-	٢,١٥٥-	٥٣٣	١,٣٠٦-	١,٢٣٨-	السهم والخطأ (صافى)
١,٩٩٩	٥٥٢-	٢٣٧	١١,٢٧٨-	٩,٧٥٤-	٣,٣٥٦	٣,٣٧٨-	الميزان الكلى

المصدر: البنك المركزى المصرى.

* مبدئى.

أرقام معجلة من البنك المركزى.

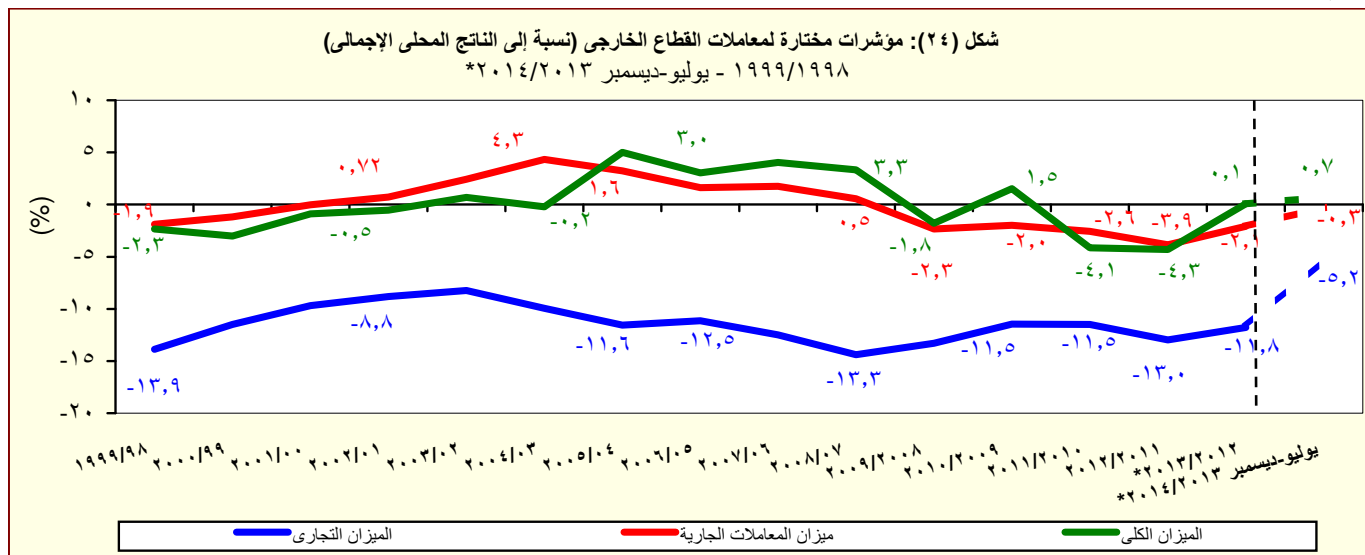

المصدر: البنك المركزى المصرى.

* مبدئى.

جدول (٤٠): ميزان المدفوعات - ميزان المعاملات الجارية

بيان ربع سنوى

(مليون دولار)

	٢٠١٢/٢٠١١			*٢٠١٣/٢٠١٢			٢٠١٤/٢٠١٣ *	
	الربع الاول	الربع الثانى	الربع الثالث	الربع الرابع	الربع الاول	الربع الثانى #	الربع الأول	الربع الثانى*
الميزان التجارى ^{1/}	٧,٨٢٣-	٧,٧٧٥-	٨,٨٧٧-	٩,٦٦٤-	٧,٨١٣-	١٠,٧٣٤-	٧,٧٢٥-	٧,٧٥٢-
الصادرات	٦,٧٦٥	٦,٨٢٤	٥,٥٣٢	٥,٩٥١	٦,٠١٥	٥,٦٧٥	٦,١٥٢	٦,٦٣١
بترولى	٣,٢٣٤	٣,٥٠٦	٢,١١٢	٢,٣٧٤	٢,٤٤٠	٢,٢٣٦	٢,٥٥٩	٣,٢٥٦
غير بترولى	٣,٥٣١	٣,٣١٨	٣,٤٢٠	٣,٥٧٨	٣,٥٧٥	٣,٤٤٠	٣,٥٩٣	٣,٣٧٥
الواردات	١٤,٥٨٨-	١٤,٥٩٩-	١٤,٤٠٩-	١٥,٦١٥-	١٣,٨٢٨-	١٦,٤٠٩-	١٣,٨٧٧-	١٤,٣٨٤-
بترولى	٢,٨٧٣-	٢,٥١٢-	٢,٨٧٧-	٣,٥١٣-	٢,٩١٥-	٣,٧٨٨-	٢,٨٩٨-	٢,٩٦٠-
غير بترولى	١١,٧١٥-	١٢,٠٨٦-	١١,٥٣٣-	١٢,١٠٢-	١٠,٩١٣-	١٢,٦٢١-	١٠,٩٧٨-	١١,٤٢٤-
الخدمات (صافى)	١,٦٢٢	١,٥٠١	٩٣٧	١,٥٢٥	١,٦٤٨	٢,٢٠٥	١,١٧٨	٣٧
المتحصلات	٥,٤١١	٥,٢٢١	٤,٩٧٥	٥,٢٦٥	٥,٦٤٧	٦,١١٢	٤,٩٥٣	٤,٠٢٧
النقل	٢,٠٧٦	٢,٢٢٤	٢,١٤٤	٢,١٤١	٢,٢٣٧	٢,٣٤٥	٢,٤٩٤	٢,٣٤٥
ومنه : قناة السويس	١,٣٦٠	١,٣٢٣	١,٢٤٦	١,٢٧٩	١,٢٨٨	١,٣٤٣	١,٢٥٦	١,٣٥٨
السياحة والسفر	٢,٧٠٢	٢,٣٦٠	٢,٠٢٣	٢,٣٣٥	٢,٦٤٠	٢,٩٤٢	١,٦٧٢	٩٤٧
دخل الاستثمار	٥٦	٥٤	٥٥	٨١	٥٧	٣٩	٥٨	٤٠
خدمات حكومية	١٩	٤٢	١٣٥	٨١	٨١	١٣٤	٩٠	٨٤
متحصلات أخرى	٥٥٨	٥٤١	٦١٨	٦٢٨	٦٣٢	٦٥٠	٦٤٠	٦١٢
المدفوعات	٣,٧٩٠	٣,٧٢٠	٤,٠٣٨	٣,٧٤٠	٣,٩٩٩	٣,٩٠٧	٣,٧٧٥	٣,٩٩٠
النقل	٣١٢	٢٨٦	٣٥٧	٤٢٠	٤٣٥	٤٤٤	٣٩٦	٣٨١
السياحة والسفر	٦٢٧	٦٩١	٥٩٤	٥٨٦	٧٢٤	٧١٥	٨٢٦	٦٧٤
مدفوعات عن الاستثمار	١,٧٨٥	١,٤١٩	١,٨٥٢	١,٦٦٩	١,٦٧٤	١,٤١٢	١,٣٩٥	١,٦٢٢
ومنه : فوائد مدفوعة	١٨٧	٨٢	١٧٧	٨٨	١٧٦	٨٥	٨٢	١٢١
المدفوعات الحكومية	٣٢١	٣١٠	٢٨٥	٢٣٦	٢١٦	١٥٧	٣٦٢	٣٦٥
مدفوعات أخرى	٧٤٤	١,٠١٤	٩٥٠	٨٢٩	٩٥١	١,١٨٠	٧٩٦	٩٤٨
السلع والخدمات (صافى)	٦,٢٠٢-	٦,٢٧٤-	٧,٩٣٩-	٨,١٣٩-	٦,١٦٤-	٨,٥٢٩-	٦,٥٤٦-	٧,٧١٦-
التحويلات (صافى)	٤,٠٢٦	٤,٣٩٥	٤,٩١٥	٥,٠٧١	٤,٩٠٣	٤,٩٠٢	٤,٨٥١	٦,٢٠٣
التحويلات الرسمية (صافى)	١٦	٥٠٧	٤٤	٦٦	٤٠	٥٨٩	١٩٦	١,٧٥٩
التحويلات الخاصة (صافى)	٤,٠١١	٣,٨٨٩	٤,٨٧١	٥,٠٠٦	٤,٨٦٣	٤,٣١٣	٤,٦٥٥	٤,٤٤٤
الميزان الجارى	٢,١٧٥-	١,٨٧٩-	٣,٠٢٥-	٣,٠٦٨-	١,٢٦١-	٣,٦٢٧-	١,٦٩٥-	١,٥١٣-

المصدر: البنك المركزى المصرى.

* مبدئى.

أرقام معدلة من قبل البنك المركزى

١ / يتضمن صادرات و واردات المناطق الحرة.

ملحوظة : بيانات التجارة فى هذا الجدول تم تجميعها من مصادر الجهاز المصرفى طبقاً للتدفقات النقدية. و قد تختلف هذه البيانات عن البيانات المجمعة لدى الجهاز المركزى للتعبئة العامة والإحصاء والمبنية على أساس التدفقات السلعية وفقاً لسجلات مصلحة الجمارك .

جدول (٤١): ميزان المدفوعات (تابع) - ميزان المعاملات الرأسمالية
بيان ربع سنوى

(مليون دولار)

٢٠١٤/٢٠١٣ *		٢٠١٣/٢٠١٢ *			٢٠١٢/٢٠١١				
الربع الثانى *	الربع الأول	الربع الرابع	الربع الثانى	الربع الاول #	الربع الرابع	الربع الثالث	الربع الثانى	الربع الاول	
-٩٩٢	٣,٩٧٩	٥,٤١٣	٤,٩٢٥	١,٥٠٠	٣,٧٤٣	-٣٠٩	-٢,٩١٤	٥٠٢	ميزان المعاملات الرأسمالية
-١٧,٦	-٣٣,٧	-٢٣,٤	-١٦,٨	-٣٨,٦	-١٧,٢	-٤٦,٥	-١١,٨	-٢٠,٥	الحساب الرأسمالى
-٩٧٥	٤,٠١٢	٥,٤٣٧	٤,٩٤٢	١,٥٣٩	٣,٧٦١	-٢٦٢	-٢,٩٠٢	٥٢٣	الحساب المالى
-١٢٣	-٥٨	-٧٣	-٣٨	-٢٥	-٧٢	-٧٦	-٢٣	-٧٩	تدفقات الاستثمار فى الخارج
									تدفقات الاستثمارات المباشرة فى
١,٦٠٣	١,٢٤٦	١,٦٢٩	١,٣١٦	١,١٦٤	٢,٨١٧	١,٥٨٤	-٨٥٨	٤٤٠	مصر (صافى)
									استثمارات محفظة الأوراق المالية
١١	٣٢	-٧	١٧	-١	١٣	-٦	-٩٣	-٦٣	للخارج
-٤٢	١,٢٦٨	٢,٢٦٨	٦٧	-٣٢٧	-٤٥٦	-١,٢٦٠	-١,٥٧٩	-١,٧٣٠	صافى تدفقات محفظة الأوراق المالية
									فى مصر
-٢	٩٥٩	٢,٤٩٨	٣٩	-٢٧٦	٤٧٦	-٢١	-٥١	-٣٢٥	و منها السندات
-٢,٤٢٣	١,٥٢٤	١,٦٢٠	٣,٥٨٠	٧٢٨	١,٤٥٩	-٥٠٥	-٣٤٩	١,٩٥٥	صافى الاستثمارات الأخرى
-٢٥٥	-٩٤٧	-٩٥٢	١,٦١٥	-٤٣٥	-٣٠	-٢٩٤	٢٨٣	٢٨٧	صافى الاقتراض
-١٨	-٥٩١	٥٠	٧٢٣	-٥٠٨	٣١٤	-٤٧٨	٣١٣	-٤٥٩	القروض المتوسطة وطويلة الأجل
٢٠٣	٢١٥	٢٦٧	٩١٧	٢٧٢	٥٠٦	٣٠٠	٥١٨	٣١٣	المستخدم
-٢٢٠	-٨٠٦	-٢١٦	-١٩٥	-٧٨٠	-١٩٢	-٧٧٩	-٢٠٥	-٧٧٢	السداد
									تسهيلات موردين ومشتريين
-٢١	-٨	-١٦	١٩٨	-١	-٢٧	١٧	٠	٤	متوسطة الأجل
٣,٠	٠,٩	٥,٥	٢٢٦,٠	٩,٢	-٢,٨	٣١,٧	٢٤,٦	٢٤,٣	المستخدم
-٢٤	-٩	-٢١	-٢٨	-١٠	-٢٥	-١٥	-٢٥	-٢١	السداد
									صافى تسهيلات موردين ومشتريين
-٢١٧	-٣٤٨	-٩٨٧	٦٩٥	٧٤	-٣١٦	١٦٨	-٣٠	٧٤٢	قصيرة الأجل
-١,٢٥٨	-٥٨٧	٢٢٣	-١,٢٥٦	١,٠٠٨	-٣٥٠	٦	-٤٠٥	١,٩١٢	أصول أخرى
-١١	-١١	-١٤	-١,٦	-١٠,١	٨	-٣	٨	١٦	البنك المركزى المصرى
٢٩٨	٢١٥	٨٩٤	١٩	٧٢٣	١,٣١٧	٢٥١	٣٧٦	٢,٤٢١	البنوك الأخرى
-١,٥٤٥	-٧٩١	-٦٥٧	-١,٢٧٣	٢٩٥	-١,٦٧٤	-٢٤٢	-٧٨٩	-٥٢٥	أخرى
-٩١٠	٣,٠٥٨	٢,٣٤٩	٣,٢٢١	١٥٥	١,٨٣٩	-٢١٧	-٢٢٧	-٢٤٤	خصوم أخرى
-١,٠٥٣	٣,٠٠١	٢,٤٥٠	٣,٤٩٧	٥٠٣	١,١٧٣	٢	-٢	-٤	البنك المركزى المصرى
١٤٣	٥٦	-١٠٢	-٢٧٦	-٣٤٨	٦٦٦	-٢١٩	-٢٢٥	-٢٤٠	البنوك الأخرى
٧٥٨	-٩٨٩	-١,٣٩١	-١,٣٣١	-٧٥٨	-٧٨٣	١٦٨	-٨٥٧	-٦٨٣	السهو والخطأ (صافى)
-١,٧٤٧	٣,٧٤٧	٢,٣٢٧	-٣٣	-٥١٩	-١٠٨	-٣,١٦٥	-٥,٦٤٩	-٢,٣٥٦	الميزان الكلى

المصدر: البنك المركزى المصرى.

* مبدئى.

أرقام معدلة من قبل البنك المركزى.

جدول (٤٢): مؤشرات قياس أداء معاملات القطاع الخارجى

يوليو-ديسمبر ٢٠١٤/٢٠١٣	يوليو-ديسمبر # ٢٠١٣/٢٠١٢	٢٠١٣/٢٠١٢	٢٠١٢/٢٠١١	٢٠١١/٢٠١٠	٢٠١٠/٢٠٠٩	٢٠٠٩/٢٠٠٨
(مليون دولار)						
٣٥,٠٧٤	٣٣,٢٥٤	٦٧,٤٦٠	٦٤,٣٥٢	٦٢,٠٠٢	٥٧,٨٩٩	٥٧,٢١٧
(٥,٠)	(١,٩)	(٤,٨)	(٣,٨)	(٧,١)	(١,٢)	(١٣,٢)-
٢٩,٠٤٨	٣٢,٦٢٥	٦٦,٦٢٥	٦٣,٧٢٠	٦١,٢٥٠	٥٦,٩٤٥	٥٦,٦٠٣
(١١,٠)-	(١,٦)	(٤,٦)	(٤,٠)	(٧,٦)	(٠,٦)	(١٢,٨)-
٣٥,٨٣٠	٣٨,١٤٢	٧٣,٠٤٢	٧٤,٤٩٨	٦٨,٠٩٠	٦٢,٢١٧	٦١,٦٤١
(٦,١)-	(٣,٩)	(٢,٠)-	(٩,٤)	(٩,٤)	(٠,٩)	(٥,٢)-
(نسبة مئوية، إلا إذا ذكر خلاف ذلك)						
المتحصلات الجارية / المدفوعات الجارية						
٨١,١	٨٥,٥	٩١,٢	٨٥,٥	٩٠,٠	٩١,٥	٩١,٨
بدون التحويلات الرسمية						
٩٧,٩	٨٧,٢	٩٢,٤	٨٦,٤	٩١,١	٩٣,١	٩٢,٨
شاملة التحويلات الرسمية						
٤٤,٩	٣٨,٧	٤٥,٢	٤٢,٣	٤٩,٩	٤٨,٧	٥٠,٠
الصادرات السلعية / الواردات السلعية						
٤٣,٣	٣٥,٨	٣٩,٠	٣٩,٣	٤٤,١	٤١,٩	٤٤,٥
الصادرات السلعية / المتحصلات الجارية (بدون التحويلات الرسمية)						
٢٢,٥	٢١,٥	٢١,٠	٢١,٧	٢٤,٣	٢٣,٩	٢٥,٠
الصادرات غير البترولية / المتحصلات الجارية (بدون التحويلات الرسمية)						
٧٨,٢	٧٩,٣	٧٨,٧	٧٩,٥	٧٩,٤	٧٨,٧	٨١,٧
الواردات السلعية / المدفوعات الجارية						
٣,٦	٣,٠	٣,١	٣,١	٥,٩	٨,٦	٧,٥
نسبة تغطية الإحتياطى الدولى للواردات (عدد الأشهر)						
١٠٢,٢	١٤٨,٧	١٤٣,١	١٣٦,٥	١٥٦,٣	١٧٨,٢	٢١٠,٧
المتحصلات الخدمية / المدفوعات الخدمية						
٦,٥	١٧,١	١٤,٦	١٤,٨	١٧,٣	٢٠,٤	١٨,٥
إيرادات السياحة / المتحصلات الجارية (بدون التحويلات الرسمية)						
٢٣,٥	٤٧,٥	٤٣,٩	٤٥,١	٤٨,٤	٤٩,٢	٤٤,١
إيرادات السياحة / المتحصلات الخدمية						
٣,٩	٣,٨	٤,٢	٤,٠	٤,٣	٤,١	٥,٢
خدمة الدين / المتحصلات الجارية (متضمنة التحويلات الرسمية) ^{١/}						
٢,٢	٢,٤	٥,٢	٥,٣	٦,٣	٦,٢	٧,٥
الصادرات غير البترولية (نسبة إلى الناتج المحلى الإجمالى) ^{٢/}						
٢,٧	٤,١	٨,٣	٧,٩	٩,٣	١٠,٨	١٢,٦
إجمالى المتحصلات الخدمية (نسبة إلى الناتج المحلى الإجمالى) ^{٢/}						
٠,٦	١,٩	٣,٦	٣,٦	٤,٥	٥,٣	٥,٥
ومنها : السياحة (نسبة إلى الناتج المحلى الإجمالى)						
٠,٣-	١,٧-	٢,١-	٣,٩-	٢,٦-	٢,٠-	٢,٣-
ميزان المعاملات الجارية (نسبة إلى الناتج المحلى الإجمالى) ^٢						
٠,٧	٠,٢-	٠,١	٤,٣-	٤,١-	١,٥	١,٨-
ميزان المدفوعات (نسبة إلى الناتج المحلى الإجمالى) ^{٢/}						
١٣٠,٤	١١٦,٧	٦٤,١	٥٣,٤	٥٦,٣	٥٨,٢	٥٥,١
إجمالى الدين الخارجى / المتحصلات الجارية (متضمنة التحويلات الرسمية)						
--	١,٠	١,٠	١,٠	١,٠	١,١	١,٢
مدفوعات الفوائد على الدين الخارجى / المتحصلات الجارية (متضمنة التحويلات الرسمية)						
--	٥١١,٠	٤٠٥,٢	٤١٠,٩	٦٠٢,٢	٦٩٤,٩	٦٤٠,٤
نسبة السيولة (%) ^{١/٣}						

المصدر: البنك المركزى المصرى وحسابات وزارة المالية.

* مبدئى.

أرقام معدلة من قبل البنك المركزى المصرى.

١/ تم تقدير قيمة خدمة الدين الخارجى من واقع بيانات ميزان المدفوعات.

٢/ قامت وزارة التخطيط بتقدير قيمة الناتج المحلى الإجمالى لعام ٢٠١٣/٢٠١٤ بنحو ٢٠٥٠ مليار جنيه ، مقارنة بناتج محلى إجمالى معدل قدره ١٧٥٣ مليار جنيه لعام ٢٠١٣/٢٠١٢.

٣/ يعكس هذا المؤشر (نسبة الإحتياطى الدولى متضمن الذهب وأصول البنوك فى الخارج) إلى (خدمة الدين + الإلتزامات الخارجية السائلة).

جدول (٤٣): بيانات التجارة الخارجية - الميزان التجارى
طبقاً للتصنيف الإقتصادى للأمم المتحدة (BEC)

(مليون جنيه)

البند	٢٠٠٩/٢٠٠٨					٢٠١٣/٢٠١٢	
	٢٠٠٩/٢٠٠٨	٢٠١٠/٢٠٠٩	٢٠١١/٢٠١٠	٢٠١٢/٢٠١١	٢٠١٣/٢٠١٢*	يوليو- مارس ٢٠١٣/٢٠١٢	يوليو- مارس ٢٠١٤/٢٠١٣
الميزان الكلى	١٨٧,٢٨٦-	١٦٩,٢٨٢-	١٨٣,٩٣٧-	٢٠٢,٩٥٠-	٢٦٧,٤٤٤-	١٨٢,٦٥٩-	٢٢٨,٥٩٣-
	(٨,٦)	(٩,٦)-	(٨,٧)	(١٠,٣)	(٣١,٨)		(٢٥,١)
١١١ سلع غذائية أولية (للصناعة)	١٥,٨٧٩-	١٧,٧٧٧-	٢٣,٨٧٨-	٢٨,٦١٨-	٣١,١٠٢-	٢٤,٨٠٢-	١٨,٥٩٦-
١١٢ سلع غذائية أولية (للإستهلاك)	٢٢٨	١,٠٤٠-	٨٤٣	١,٢٩٩-	٢,٠٤٦-	١,٢٠٢-	٤,٠٩٥-
١٢١ سلع غذائية مصنعة (للصناعة)	٨,٤١٦-	٧,٠٥٣-	١١,٠٤٩-	٢٤,٧٤٥-	١٠,٩٦٨-	٩,٣٣١-	٤,٧٠١-
١٢٢ سلع غذائية مصنعة (للإستهلاك)	٣,٩٣١-	٤,٨٥٥-	٨,٨٩١-	١١,٥٤٩-	١١,٩٩١-	٩,٧٠٢-	٨,٨١٠-
٢١ مستلزمات صناعية أولية	١٤,١١٤-	١٥,٧٢٧-	٢١,٩٨٠-	٢٨,٣٦٣-	٢٥,٢٤٤-	١٩,٨٦٩-	١١,٨٥٥-
٢٢ مستلزمات صناعية مصنعة	٦٢,٤٥٧-	٦٥,١٩٣-	٥٣,٩٢١-	٦٣,٥٦٩-	٧٤,٩١١-	٥٥,٨٤٤-	٦٧,٠٥٢-
٣١ وقود وزيوت (خام)	٥,٥٤٨-	٣,٧٥٧-	١٦,٥١١	٢١,٣٩٦	١١,٠٦٥	٢١,٥٦١	١٠,٥٣٥-
٣٢ وقود مصنع و زيوت اخرى	٢,٠٦٠-	٦,٦٦٥	٤,١٧٢	٤٥٣-	١٥,٠٥٤-	٧,٠٣٨-	١٩,٦٤٩-
٤١ سلع رأسمالية عدا معدات النقل	٣٢,١٣٥-	١٦,٣٥٢-	٣٧,٥١٥-	٢٥,٤٣٢-	٤١,٢٩٩-	٢٩,٣٨٨-	٣٣,١٩١-
٤٢ قطع غيار وأجزاء سلع رأسمالية	١١,٣٩٣-	١١,٢٩٢-	١٦,٢٦٢-	١٥,٢٤٦-	١٩,٤٥٧-	١٣,٧٩٦-	١٥,٤٦٧-
٥١ سيارات الركوب	٧,٥٤٣-	٧,٤٦٨-	٧,٣٢٣-	٦,٩٠٠-	٨,٧٥٢-	٦,٨٧٣-	٥,٠٣١-
٥٢ سيارات اخرى	٥,٢٢٧-	٦,٢٣٥-	٧,٥٥٥-	٦,٠٧٢-	٧,٥٢٥-	٦,١١٥-	٤,٨١٢-
٥٣ قطع غيار وأجزاء لوسائل النقل	٦,٥٤٦-	٧,٢٠٦-	١٢,٥٢٦-	١١,٥٥٣-	١٥,٨٨٠-	١١,٧٥١-	١١,٤٨٢-
٦١ سلع إستهلاكية معمرة	٩,٦٦٦-	٤,٧٨١-	١,٠٨٤-	٧١٨	٢,٥٧٠-	١,٧٩٩-	٣,٠٥٤-
٦٢ سلع إستهلاكية نصف معمرة	٢,٩٦٩	٩١٠-	١,٠٣١	٢,٥٥٠	١٢٨-	٦٨٧	٨٢٧
٦٣ سلع إستهلاكية غير معمرة	٥,٧٤٨-	٦,٢٦٨-	٤,٤٣٨-	٣,٧٢٦-	١١,٧٥٥-	٧,٥٨٣-	١١,٨٣٧-
٧ أخرى	١٨٢	٣٤-	٧٤-	٩٠-	١٧٣	١٨٦	٧٤٧

المصدر: وزارة المالية - مصلحة الجمارك.
() معدل النمو السنوى.
* بيان مبدئى.

جدول (٤٤): بيانات التجارة الخارجية - الصادرات
طبقاً للتصنيف الإقتصادي للأمم المتحدة (BEC)

(مليون جنيه)

البند	٢٠٠٩/٢٠٠٨	٢٠١٠/٢٠٠٩	٢٠١١/٢٠١٠	٢٠١٢/٢٠١١	٢٠١٣/٢٠١٢*	يوليو- مارس ٢٠١٣/٢٠١٢*	يوليو - مارس ٢٠١٤/٢٠١٣*
إجمالي الصادرات	٦٠,٤١٨	٦٩,٦٤٨	١٤٣,٠٨٩	١٥٩,٩٣٩	١٦٠,٥٤٩	١٢٤,٧٤٦	١٠١,١٦٤
	(٦,٧)	(١٥,٣)	(١٠٥,٤)	(١١,٨)	(٠,٤)		(١٨,٩)-
١١١ سلع غذائية أولية (للصناعة)	٢١٤	٢٧٥	٧٥٠	٦٦٨	٥٧٧	٤١٠	١٢٩
١١٢ سلع غذائية أولية (للإستهلاك)	٢,٤٠٩	١,٧٣٠	٧,٤٤٤	٧,٧١٢	٨,٢٨٤	٦,٠٢٢	٤,٢٨٦
١٢١ سلع غذائية مصنعة (للصناعة)	٢٣٥	٤٢٢	١,٥٥٠	١,٦٨٠	١,٤٤٣	١,١٤٧	٩٧٧
١٢٢ سلع غذائية مصنعة (للإستهلاك)	٤,٠٠٠	٢,٩٧٠	٦,٤١٩	٧,٨٧٤	٦,٧٦٨	٤,٩٧٥	٢,٩١٩
٢١ مستلزمات صناعية أولية	٣,٤٠٢	١,٧٩٠	٧,٠١٣	٥,٥٢٠	٦,٤٠٤	٤,٨٢٤	٧,٩٦٧
٢٢ مستلزمات صناعية مصنعة	٢٦,٨٤٨	٢٦,٣١٤	٥٣,٥٥٠	٦١,٦٨٧	٦٣,٦٤٤	٤٦,٦٥٧	٣٣,٧٤٦
٣١ وقود وزيوت (خام)	٢٧٩	٦,٦٩٩	٢٠,١٨١	٢٨,٦٠١	٣٤,٢٧٩	٣٠,٨١٢	٢٤,٦٨٠
٣٢ وقود مصنع و زيوت اخرى	١٠,٢١١	٩,٥٥٥	٢٠,٤٥٠	١٨,٦٦٨	١٦,٩٤٠	١٣,٤٥٠	١١,٢٩٦
٤١ سلع رأسمالية عدا معدات النقل	٢,٤٥٨	١٣,٢٧٣	٢,٦٥٠	١,٦١٩	١,٢٢٨	٩٤٦	٨٥٥
٤٢ قطع غيار وأجزاء سلع رأسمالية	١٩٤	٤٥٣	٨٢٥	٩٦٣	٩٤٦	٦٢٨	٩٢٥
٥١ سيارات الركوب	٣٦	١٨٨	٢٥٠	٤١٥	٣٤٦	٣١٠	٥٢٤
٥٢ سيارات اخرى	١,٣٢٨	١٥٢	١,٥٠٠	٩٧٥	٩٥٦	٤٦٩	٤٣٥
٥٣ قطع غيار وأجزاء لوسائل النقل	١٥٧	٥٣٣	١,١١٩	١,٧٧٠	٩٠٤	٦٦٢	٦٠٧
٦١ سلع إستهلاكية معمرة	٥٢٢	٢٦٩	٣,٥٣٨	٤,٧٢٠	٣,٥٢١	٢,٥٠٤	١,٧٥٣
٦٢ سلع إستهلاكية نصف معمرة	٥,٩١٢	٢,٥١٧	٨,١٢٥	٨,٤٩٤	٨,٤٧٦	٦,٦٠٠	٦,٠٦٩
٦٣ سلع إستهلاكية غير معمرة	٢,٠٢٠	٢,٤٩٧	٧,٦١٩	٨,٥٣٠	٥,٥٨٧	٤,٠٨٧	٣,١٩٨
٧ أخرى	١٩٣,٠	١١,٠	١٠٨,٠	٤٢	٢٤٧	٢٤٣	٧٩٨

المصدر: وزارة المالية - مصلحة الجمارك.

() معدل النمو عن الفترة المقابلة في العام السابق.

* بيان مبدئي

جدول (٤٥): بيانات التجارة الخارجية - الواردات
طبقاً للتصنيف الإقتصادي للأمم المتحدة (BEC)

(مليون جنيه)

يوليو- مارس يوليو - مارس *٢٠١٣/٢٠١٣ *٢٠١٣/٢٠١٢		٢٠١٣/٢٠١٢	٢٠١٢/٢٠١١	٢٠١١/٢٠١٠	٢٠١٠/٢٠٠٩	٢٠٠٩/٢٠٠٨	البند
٣٢٩,٧٥٧	٣٠٧,٤٠٤	٤٢٧,٩٩٣	٣٦٢,٨٨٩	٣٢٧,٠٢٦	٢٣٨,٩٣٠	٢٤٧,٧٠٤	إجمالي الواردات
(٧,٣)		(١٧,٩)	(١١,٠)	(٣٦,٩)	(٣,٥)-	(٨,١)	
١٨,٧٢٦	٢٥,٢١٢	٣١,٦٧٩	٢٩,٢٨٦	٢٤,٦٢٨	١٨,٠٥٢	١٦,٠٩٣	١١١ سلع غذائية أولية (للصناعة)
٨,٣٨١	٧,٢٢٤	١٠,٣٣١	٩,٠١٠	٦,٦٠٠	٢,٧٧٠	٢,١٨١	١١٢ سلع غذائية أولية (للإستهلاك)
٥,٦٧٩	١٠,٤٧٩	١٢,٤١١	٢٦,٤٢٥	١٢,٥٩٩	٧,٤٧٥	٨,٦٥١	١٢١ سلع غذائية مصنعة (للصناعة)
١١,٤٧٩	١٤,٦٧٧	١٨,٧٥٩	١٩,٤٢٣	١٥,٣١٠	٧,٨٢٥	٧,٩٣١	١٢٢ سلع غذائية مصنعة (للإستهلاك)
١٩,٨٢٢	٢٤,٦٩٣	٣١,٦٤٧	٣٣,٨٨٣	٢٨,٩٩٢	١٧,٥١٧	١٧,٥١٦	٢١ مستلزمات صناعية أولية
١٠٠,٧٩٩	١٠٢,٥٠١	١٣٨,٥٥٥	١٢٥,٢٥٦	١٠٧,٤٧١	٩١,٥٠٧	٨٩,٣٠٤	٢٢ مستلزمات صناعية مصنعة
٣٥,٢١٥	٩,٢٥١	٢٣,٢١٤	٧,٢٠٥	٣,٦٧٠	١٠,٤٥٦	٥,٨٢٨	٣١ وقود وزيوت (خام)
٣٠,٩٤٦	٢٠,٤٨٨	٣١,٩٩٥	١٩,١٢١	١٦,٢٧٨	٢,٨٩٠	١٢,٢٧١	٣٢ وقود مصنع و زيوت اخرى
٣٤,٠٤٥	٣٠,٣٣٤	٤٢,٥٢٧	٢٧,٠٥١	٤٠,١٦٥	٢٩,٦٢٥	٣٤,٥٩٤	٤١ سلع رأسمالية عدا معدات النقل
١٦,٣٩١	١٤,٤٢٤	٢٠,٤٠٣	١٦,٢٠٩	١٧,٠٨٧	١١,٧٤٥	١١,٥٨٨	٤٢ قطع غيار وأجزاء سلع رأسمالية
٥,٥٥٥	٧,١٨٣	٩,٠٩٨	٧,٣١٦	٧,٥٧٣	٧,٦٥٦	٧,٥٨٠	٥١ سيارات الركوب
٥,٢٤٧	٦,٥٨٤	٨,٤٨٠	٧,٠٤٧	٩,٠٥٥	٦,٣٨٧	٦,٥٥٥	٥٢ سيارات اخرى
١٢,٠٨٩	١٢,٤١٣	١٦,٧٨٤	١٣,٣٢٣	١٣,٦٤٥	٧,٧٣٩	٦,٧٠٣	٥٣ قطع غيار وأجزاء لوسائل النقل
٤,٨٠٧	٤,٣٠٣	٦,٠٩١	٤,٠٠١	٤,٦٢١	٥,٠٥٠	١٠,١٨٨	٦١ سلع إستهلاكية معمرة
٥,٢٤٢	٥,٩١٢	٨,٦٠٤	٥,٩٤٤	٧,٠٩٤	٣,٤٢٧	٢,٩٤٣	٦٢ سلع إستهلاكية نصف معمرة
١٥,٠٣٥	١١,٦٧٠	١٧,٣٤٢	١٢,٢٥٦	١٢,٠٥٧	٨,٧٦٥	٧,٧٦٨	٦٣ سلع إستهلاكية غير معمرة
٥٠	٥٧	٧٥	١٣٣	١٨٢	٤٥	١١	٧ أخرى

المصدر: وزارة المالية - مصلحة الجمارك.
() معدل النمو عن الفترة المقابلة في العام السابق.
*بيان مبدئي.

جدول (٤٦): حصيلة الصادرات البترولية

(مليون دولار)

يوليو - سبتمبر *٢٠١٤/٢٠١٣	#٢٠١٣/٢٠١٢	٢٠١٢/٢٠١١	٢٠١١/٢٠١٠	٢٠١٠/٢٠٠٩	٢٠٠٩/٢٠٠٨	
٢,٧٨٦	١٢,٠٠٦	١١,٢٢٥	١٢,١٣٦	١٠,٢٥٩	١١,٠٠٥	إجمالي الصادرات البترولية
١,٦١٥	٦,٥٣٠	٥,٢١١	٥,٦٦٢	٤,٤٧٥	٤,٠٠٤	البترول الخام
١,١٧١	٥,٤٧٦	٦,٠١٤	٦,٤٧٤	٥,٧٨٤	٧,٠٠٠	منتجات بترولية

المصدر: البنك المركزى المصرى

أرقام معدلة.

* بيان مبدئى.

جدول (٤٧): أهم مؤشرات قطاع السياحة

يوليو - فبراير *٢٠١٤/٢٠١٣	٢٠١٣/٢٠١٢	*٢٠١٢/٢٠١١	٢٠١١/٢٠١٠	٢٠١٠/٢٠٠٩	٢٠٠٩/٢٠٠٨	
٤,٧٩٩	١٢,٢١٣	١٠,٩٥٢	١١,٩٣١	١٣,٧٥٨	١٢,٢٩٣	عدد السياح الوافدين (بالألف سائح)
٤٤,٤٦١	١٤٢,٤٣٢	١٣١,٧٦٨	١٢٤,٥٧١	١٣٦,٣٧٠	١٢٣,٣٨٣	عدد الليالى السياحية (بالألف ليلة)
٩,٣	١١,٧	١٢,٠	١٠,٤	٩,٩	١٠,٠	متوسط عدد الليالى السياحية (للسائح)
١,٨٧٨ ^{١/}	٩,٧٤٨	٩,٤١٩	١٠,٥٨٩	١١,٥٩١	١٠,٤٨٨	الدخل من السياحة (مليون دولار)
--	٦٨	٧١	٨٥	٨٥	٨٥	الدخل من السياحة موزعاً على عدد الليالى السياحية (دولار لكل ليلة)

المصدر: وزارة السياحة.

* بيان مبدئى.

-- بيان غير متاح.

١/ يعكس الفترة يوليو - ديسمبر ٢٠١٣/٢٠١٤.

جدول (٤٨): حركة الملاحة فى قناة السويس

يوليو - فبراير *٢٠١٤/٢٠١٣	*٢٠١٣/٢٠١٢	*٢٠١٢/٢٠١١	٢٠١١/٢٠١٠	٢٠١٠/٢٠٠٩	٢٠٠٩/٢٠٠٨	
١١,١٩٠	١٦,٦٦٤	١٧,٦٦٤	١٨,٠٥٠	١٧,٥٠٤	١٩,٣٥٤	إجمالى عدد السفن ^{١/}
٦١٨	٩١٢	٩٣٩	٨٩٧	٧٨٧	٨١١	صافى حمولة السفن العابرة (مليون طن)
٢,٧٣١ ^{٢/}	٥,٠٣٢	٥,٢٠٨	٥,٠٥٣	٤,٥١٧	٤,٧٢١	إجمالى الحصيلة (مليون دولار)

المصدر: البنك المركزى المصرى وهيئة قناة السويس.

* مبدئى .

١/ تشمل حاويات البترول والسفن الأخرى.

٢/ يعكس الفترة يوليو - ديسمبر ٢٠١٣/٢٠١٤.

جدول (٤٩): الصادرات حسب التوزيع الجغرافى

(مليون دولار)

يوليو - سبتمبر *٢٠١٤/٢٠١٣	#٢٠١٣/٢٠١٢	٢٠١٢/٢٠١١	٢٠١١/٢٠١٠	٢٠١٠/٢٠٠٩	٢٠٠٩/٢٠٠٨	
٥,٩٣٩	٢٥,٠٣٨	٢٥,٠٧٢	٢٦,٩٩٣	٢٣,٨٧٣	٢٥,١٦٩	جملة الصادرات
٢,٣٤٣	٨,٧٢١	٩,٠٧١	١١,٤٣٧	٨,٤٨٠	٨,٥٤٤	الإتحاد الأوروبي
٣٦٩,٣	١,٧٧١	١,٤١٩	١,٧٠٥	١,٠٧٣	٨٩٩	الدول الأوروبية الأخرى
٦٠٩	٣,٦٥٦	٣,٤٣١	٣,٦٠٠	٤,٤٠٩	٦,٤٢٢	الولايات المتحدة الأمريكية
١,٢٩٩	٥,٢٠٥	٥,٣٢٤	٤,٨٦٥	٤,٧٦١	٣,٨٥٢	الدول العربية
٨٥٣	٤,٥٦٠	٤,٦٢٠	٤,٠٢٦	٣,٤٠٠	٣,١٤٤	الدول الآسيوية (غير العربية)
١١٧	٤٥٢	٤٩٩	٥٤٣	٣٨١	٦٤٠	الدول الأفريقية (غير العربية)
٢	٢٣	٢٢	١٥	١٨	١٤	استراليا
٣٤٧	٦٥١	٦٨٥	٨٠٢	١,٣٥١	١,٦٥٤	دول ومناطق أخرى

المصدر: البنك المركزى المصرى.

أرقام معدلة.

* بيان مبدئى.

القسم التاسع

مقارنة تحليلية لأداء الإقتصاد المصرى

٧٨-٧٧	تحليل مقارنة لأداء أهم المؤشرات الاقتصادية	جدول (٥٠)
٧٩	تحليل مقارنة لأداء البورصة المصرية	جدول (٥١)

جدول (٥٠): تحليل مقارن لأداء أهم المؤشرات الاقتصادية *

الناتج المحلي الإجمالي الحقيقي (معدل التغير %)	معدل نمو الدخل الحقيقي للفرد(%)	الميزان الكلى للموازنة العامة نسبة للناتج المحلى الإجمالى (%)	معدل التضخم السئوى (%)	ميزان المعاملات الجارية نسبة للناتج المحلى الإجمالى (%)	صادرات السلع والخدمات نسبة للناتج المحلى الإجمالى (%)	الدين الخارجى نسبة للناتج المحلى الإجمالى (%)	خدمة الدين نسبة إلى جملة متحصلات الميزان الجارى (%) /١
١- تصنيف البنك الدولى: (مجموعة الدول ذات الدخل المتوسط المنخفض) ^{١/٢}							
مصر ^{١/٣}							
٢٠٠٨	٧,٢	٥,٠	-٦,٨	١١,٧	٠,٥	٣٤,٨	٣,٩
٢٠٠٩	٤,٧	٢,٤	-٦,٩	١٦,٢	-٢,٣	٢٥,٩	٥,٢
٢٠١٠	٥,١	٢,٨	-٨,١	١١,٧	-٢,٠	٢١,٧	٤,٥
٢٠١١	١,٨	-٠,٦	-٩,٨	١١,١	-٢,٦	٢٠,٧	٤,٥
٢٠١٢	٢,٢	-٠,٠٣	-١٠,٦	٨,٦	-٣,٩	١٧,٥	٤,٥
٢٠١٣	٢,١	-٠,٠١	١٣,٧-	٦,٩	٢,١-	١٧,٧	٤,٦
متوسط دول المجموعة							
٢٠٠٩	٥,٠	--	--	٤,١	--	٢٥,٤	٢٧,٥
٢٠١٠	٧,٨	--	--	٥,٣	--	٢٧,٣	٢٥,٢
٢٠١١	٥,٥	--	--	٧,٣	--	٢٩,٠	٢٤,٩
٢٠١٢	٤,٠	--	--	٤,٦	--	٢٧,٦	--
الفلبين							
٢٠٠٩	١,١	-٠,٥	-٤,١	٤,١	٥,٦	٣٢,٢	٣٨,٣
٢٠١٠	٧,٦	٥,٨	-٣,٧	٣,٩	٤,٥	٣٤,٨	٣٦,٩
٢٠١١	٣,٦	١,٩	--	٤,٦	٣,١	٣٢,٠	٣٣,٩
٢٠١٢	٦,٨	٥	--	٣,٢	٢,٨	٣٠,٨	--
الهند							
٢٠٠٩	٨,٥	٧,١	-٧,٥	١٠,٩	-١,٩	٢٠,٠	١٨,٨
٢٠١٠	١٠,٥	٩,١	--	١٢	-٣,١	٢١,٩	١٧,٠
٢٠١١	٦,٣	٥	--	٨,٩	-٣,٢	٢٣,٩	١٧,٩
٢٠١٢	٣,٢	١,٩	--	٩,٣	--	٢٣,٨	--
المغرب							
٢٠٠٩	٤,٨	٣,٦	-٢,٢	١	-٥,٥	٢٨,٧	٢٧,١
٢٠١٠	٣,٦	٢,٤	-٤,٢	١	-٤,٣	٣٣,٢	٢٩,٠
٢٠١١	٥,٠	٣,٦	--	٠,٩	-٨,١	٣٥,٦	٢٩,٣
٢٠١٢	٢,٧	١,٢	--	١,٣	-١٠,٠	٣٦,٢	--
٢- تصنيف صندوق النقد الدولى: (الشرق الأوسط وشمال أفريقيا) ^{١/٤}							
مصر ^{١/٣}							
٢٠٠٨	٧,٢	٥,٠	٦,٨-	١١,٧	٠,٥	٣٤,٨	٣,٩
٢٠٠٩	٤,٧	٢,٤	٦,٩-	١٦,٢	٢,٣-	٢٥,٩	٥,٢
٢٠١٠	٥,١	٢,٨	٨,١-	١١,٧	٢,٠-	٢١,٧	٤,٥
٢٠١١	١,٨	٠,٦-	٩,٨-	١١,١	٢,٦-	٢٠,٧	٤,٥
٢٠١٢	٢,٢	٠,٠٣-	١٠,٦-	٨,٦	٣,٩-	١٧,٥	٤,٥
٢٠١٣	٢,١	٠,٠١-	١٣,٧-	٦,٩	٢,١-	١٧,٧	٤,٦
متوسط دول المجموعة							
٢٠٠٩	٢,٨	٠,٥-	--	٥,٦	١,٧	--	٣٢,١
٢٠١٠	٥,٢	--	--	٩,١	٦,٥	--	٢٨,٧
٢٠١١	٣,٩	--	--	١٠,٠	١٣,٣	--	٢٥,٥
٢٠١٢	٤,٦	--	--	١٢,٥	١٢,١	--	٢٤,٤
٢٠١٣	٢,٣	--	--	١٠,٨	٩,٤	--	٢٥,٥
إيران							
٢٠٠٩	٤,٠	٢,٥	--	١٠,٤	٢,٦	--	٦,٠
٢٠١٠	٥,٩	٤,٣	--	١٩,٩	٦,٥	--	٥,٣
٢٠١١	٣,٠	١,٩	--	٢١,٨	١٢,٠	--	--
٢٠١٢	١,٩-	٣,١-	--	٤١,٢	٥,٠	--	--
٢٠١٣	١,٥-	٢,٧-	--	٣٥,٠	٣,١	--	--
الأردن							
٢٠٠٩	٥,٥	٣,٢	٨,٥-	٢,٧	٣,٣-	--	٢١,٧
٢٠١٠	٢,٣	٠,١	٥,٤-	٦,١	٥,٣-	--	٢١,٦
٢٠١١	٢,٦	٠,٣	--	٣,٣	١٢,٠-	--	--
٢٠١٢	٢,٨	٠,٥	--	٧,٢	١٨,١-	--	--
٢٠١٣	٣,٣	٠,٩	--	٣,٢	٩,٩-	--	--

-- بيان غير متاح.

* بيانات مبدئية، خاضعة للمراجعة.

/١ بخلاف التحويلات الرسمية.

/٢ بيانات دول المقارنة تم إستخراجها من الجداول الإحصائية للبنك الدولى: "Country at a Glance" وتقرير آخر التطورات الإقتصادية والأفاق المستقبلية لمنطقة الشرق الاوسط وشمال أفريقيا.

/٣ البيانات المصرية تعكس التطورات خلال الاعوام المالية من واقع المصادر المحلية.إجمالي العجز يعكس البيانات على مستوى قطاع الموازنة.

/٤ بيانات دول المقارنة تم استخراجها من قاعدة بيانات صندوق النقد الدولى وتقارير مشاورات المادة الرابعة الخاصة بالصندوق

جدول (٥٠): تحليل مقارن لأداء أهم المؤشرات الاقتصادية (تابع) *

الدين الخارجي نسبة للناتج المحلى الإجمالى (%)	صادرات السلع والخدمات نسبة للناتج المحلى الإجمالى (%)	ميزان المعاملات الجارية نسبة للناتج المحلى الإجمالى (%)	معدل التضخم السئوى (%)	الميزان الكلى للموازنة العامة نسبة للناتج المحلى الإجمالى (%)	معدل نمو الدخل الحقيقى للفرد (%)	الناتج المحلى الإجمالى الحقيقى (معدل التغير %)	مصر (B/B-) ٤/٣	٢٠٠٧
٥,٩	٢٢,٨	٣٢,٦	١,٧	١١,٠	٧,٣-	٥,١	٧,١	٢٠٠٧
٣,٩	٢٠,١	٣٤,٨	٠,٥	١١,٧	٦,٨-	٥,٠	٧,٢	٢٠٠٨
٥,٢	١٦,٩	٢٥,٩	٢,٣-	١٦,٢	٦,٩-	٢,٤	٤,٧	٢٠٠٩
٤,٥	١٥,٩	٢١,٧	٢,٠-	١١,٧	٨,١-	٢,٨	٥,١	٢٠١٠
٤,٥	١٥,٢	٢٠,٧	٢,٦-	١١,١	٩,٨-	٠,٦-	١,٨	٢٠١١
٤,٥	١٣,٢	١٧,٥	٣,٩-	٨,٦	١٠,٦-	٠,٠٣-	٢,٢	٢٠١٢
٤,٦	١٧,٣	١٧,٧	٢,١-	٦,٩	١٣,٧-	٠,٠١-	٢,١	٢٠١٣
متوسط دول المجموعة								
١٩,٥	٣٢,١	--	١,٧	٥,٦	--	٠,٥-	٢,٨	٢٠٠٩
١٧,٢	٢٨,٧	--	٦,٥	٩,١	--	--	٥,٢	٢٠١٠
١٥,٣	٢٥,٥	--	١٣,٣	١٠,٠	--	--	٣,٩	٢٠١١
--	٢٤,٤	--	١٢,١	١٢,٥	--	--	٤,٦	٢٠١٢
--	٢٥,٥	--	٩,٤	١٠,٨	--	--	٢,٣	٢٠١٣
لبنان (B-)								
--	--	--	٩,٣-	٣,٤	--	٧,٦	٩,٠	٢٠٠٩
--	--	--	٩,٩-	٥,١	--	٥,٦	٧,٠	٢٠١٠
--	--	--	١٢,٤-	٣,١	--	٠,٢	١,٥	٢٠١١
--	--	--	١٦,٢-	١٠,١	--	٠,٢	١,٥	٢٠١٢
--	--	--	١٦,٧-	٣,٥	--	٠,٢	١,٥	٢٠١٣
تونس (B)								
--	--	--	٢,٨-	٤,٠	--	٢,٠	٣,١	٢٠٠٩
--	--	--	٤,٨-	٤,١	--	١,٩	٢,٩	٢٠١٠
--	--	--	٧,٣-	٤,٢	--	٣,١-	١,٩-	٢٠١١
--	--	--	٨,١-	٥,٩	--	٢,٦	٣,٦	٢٠١٢
--	--	--	٨,٠-	٥,٣	--	١,٧	٣,٠	٢٠١٣
باكستان (B-)								
--	--	--	٥,٥-	٩,٦	--	١,٧-	٠,٤	٢٠٠٩
--	--	--	٢,٢-	١١,٨	--	٠,٥	٢,٦	٢٠١٠
--	--	--	٠,١	١٣,٣	--	١,٥	٣,٧	٢٠١١
--	--	--	٢,١-	١١,٣	--	٢,٣	٤,٤	٢٠١٢
--	--	--	١,٠-	٥,٩	--	١,٥	٣,٦	٢٠١٣

-- بيان غير متاح.

* بيانات مبدئية ، خاضعة للمراجعة.

١/ بخلاف التحويلات الرسمية.

٢/ بيانات دول المقارنة تم استخراجها من قاعدة ستاندرد أند بورز الا اذا ذكر خلاف ذلك

٣/ البيانات المصرية تعكس التطورات خلال الاعوام المالية من واقع المصادر المحلية.

٤/ يعكس التصنيف طويل الأجل للعملة المحلية .و يلاحظ أن التصنيف الائتماني لدول المقارنة يرجع الى أحدث البيانات المتاحة (٢٠٠٨، ٢٠٠٩، ٢٠١٠)

٥/ تم استخراج البيانات من صندوق النقد الدولي وتقارير مشاورات المادة الرابعة الخاصة بالصندوق .

جدول (٥١): أنشط ١٠ شركات من حيث كمية وقيمة التداول

(بالمليون)

أنشط ١٠ شركات من حيث كمية التداول - فى ٢٨ فبراير ٢٠١٤				
اسم الشركة	كمية التداول	اعلى سعر	ادنى سعر	سعر الإقفال
اجمالى العشر شركات الاكثر نشاطاً				
١ اوارسكوم للاتصالات والاعلام والتكنولوجيا القابضة	١١٧٤,٨	١,٤	١,٢	١,٤
٢ مجموعة عامر القابضة (عامر جروب)	٨٤٨,٦	١,٥	١,٢	١,٥
٣ المصرية للمنتجات السياحية	٤٧٢,٣	١,٨	١,٤	١,٨
٤ بالم هيلز للتعمير	٣٣٩,١	٣,٤	٣,٠	٣,٤
٥ العربية للاستثمارات والتنمية القابضة للاستثمارات مالية - نقدى	٢٨١,٦	٢,١	١,٧	١,٩
٦ الكابلات الكهربائية المصرية	٢٧٩,٠	١,٣	١,١	١,٣
٧ العربية لحليج الأقطان	٢٠١,٠	٦,٥	٤,٦	٦,٥
٨ الصعيد العامة للمقاولات	١٨٠,٧	٢,٤	٢,١	٢,٤
٩ الاستثمار العقارى العربى - اليكو	١٤٤,٥	١,٤	١,١	١,٤
١٠ النصر للملابس والمنسوجات - كابو	١٤٢,٥	١,٢	١,١	١,٢
اجمالى كمية تداول الاسهم				
٥٥٧١,٤				
نسبة العشر شركات الاكثر نشاطا للاجمالى				
٧٢,٩				

(مليون جنيه)

أنشط ١٠ شركات من حيث قيمة التداول - فى ٢٨ فبراير ٢٠١٤				
اسم الشركة	كمية التداول	اعلى سعر	ادنى سعر	سعر الإقفال
اجمالى العشر شركات الاكثر نشاطاً				
١ اوارسكوم للاتصالات والاعلام والتكنولوجيا القابضة	١٤٤٨,٧	١,٤	١,٢	١,٤
٢ مجموعة عامر القابضة (عامر جروب)	١٠٩٣,٦	١,٥	١,٢	١,٥
٣ بالم هيلز للتعمير	١٠٩١,٩	٣,٤	٣,٠	٣,٤
٤ العربية لحليج الأقطان	١٠٦٧,٥	٦,٥	٤,٦	٦,٥
٥ البنك التجارى الدولى (مصر)	٩٨٢,٧	٣٦,٩	٣٢,٨	٣٦,٦
٦ المجموعة المالية هيرمس القابضة	٩٦٠,١	١٢,٧	١١,٢	١٢,٧
٧ المصرية للمنتجات السياحية	٧٣٦,٩	١,٨	١,٤	١,٨
٨ جلوبال تليكوم القابضة	٦٢٦,٩	٥,٢	٤,٩	٥,٠
٩ بايونيرز القابضة للاستثمارات المالية	٦١٦,٧	١٣,٠	٨,٠	١٣,٠
١٠ القلعة للاستشارات المالية - أسهم عادية	٥٣٠,٥	٤,٢	٤,٠	٤,٢
اجمالى كمية تداول الاسهم				
١٨٥١٥,٣				
نسبة العشر شركات الاكثر نشاطا للاجمالى				
٤٩,٥				

المصدر: النشرة الشهرية للبورصة المصرية.