

ملخص تنفيذي

شهد معدل النمو الحقيقي للناتج المحلي الأجمالي (بأسعار السوق) تراجعاً ملحوظاً طبقاً لأحدث البيانات المنشورة من قبل وزارة التنمية الاقتصادية حيث سجل ٢,٣٪ خلال الفترة يوليو- مارس من السنة المالية ٢٠١١/٢٠١٠، مقارنة بمعدل نمو قدره ٥,٠٪ خلال نفس الفترة من العام المالي السابق. ويأتى ذلك كمحصلة للأداء الجيد المحقق خلال الربعين الأول والثاني من العام المالي ٢٠١١/٢٠١٠ مما عوض انكماش الناتج خلال الربع الثالث. وجدير بالذكر أن الناتج المحلي الاجمالي سجل نحو ٦٦٦,١ مليار جنيه (١٠٢١,٥ مليار جنيه بالأسعار الجارية) خلال الفتره يوليو- مارس ٢٠١١/٢٠١٠، مقابل ٦٥١,١ مليار جنيه (٨٩٥,٩ مليار جنيه بالأسعار الجارية) خلال الفترة المقابلة من العام المالي السابق.

وبالرغم من تباطؤ معدل النمو خلال فترة الدراسة، إلا أنه يتضح من بيانات الناتج المحلي الحقيقي (بأسعار السوق) أن الإنفاق الاستهلاكي- والذي يشكل ٨٦٪ من إجمالي الناتج المحلي الاجمالي ويسهم بـ ٣,٤٪ في معدل النمو- يعتبر المحرك الرئيسي في دعم عجلة النمو خلال الفترة يوليو- مارس من العام المالي ٢٠١١/٢٠١٠، حيث نمى كل من الاستهلاك الخاص والعام بـ ٤,١٪ و ٣,٦٪، بينما إنخفض الإنفاق الاستثماري بنحو ٦,٠٪. وقد ارتفعت قيمة الصادرات والواردات من السلع والخدمات بنسبة ٧,٣٪ و ٦,٣٪ على التوالي خلال فترة الدراسة (ويسهم التغير في صافي الصادرات بـ ٠,٥٪ في معدل النمو).

كما تراجع معدل نمو الناتج المحلي الحقيقي بتكلفة عوامل الإنتاج^١ ليسجل ٢,٥٪ خلال الفترة يوليو- مارس من السنة المالية ٢٠١١/٢٠١٠. ووفقاً للتقسيم القطاعي، فقد ساعد على دفع حركة النشاط الاقتصادي خلال فترة الدراسة نمو كل من قطاع الاتصالات و تكنولوجيا المعلومات (معدل نمو حقيقي ٨,٥٪، ٤,١٪ من الناتج المحلي الإجمالي)، وقناة السويس (معدل نمو حقيقي ١١,١٪، ٣,٣٪ من الناتج المحلي الإجمالي) وهو معدل نمو مرتفع مقارنة مقارنة بإنخفاض قدره ٦,٨٪ خلال نفس الفترة من العام المالي السابق، بالإضافة إلى البترول (معدل نمو حقيقي ٣,٥٪، ٥,٧٪ من الناتج المحلي الإجمالي). وعلى الجانب الآخر فقد شهدت بعض القطاعات الأخرى نسبة إنكماش كبيرة من بينها الصناعات التحويلية (٠,١٪ معدل نمو حقيقي، ١٥,٣٪ من الناتج المحلي الإجمالي)، وتجارة الجملة والتجزئة (معدل نمو حقيقي ١,٤٪، ١٠,٧٪ من الناتج المحلي الإجمالي)، والنقل والتخزين (معدل نمو حقيقي ١,٥٪، ٤,١٪ من الناتج المحلي الإجمالي)، بالإضافة إلى السياحة (معدل نمو حقيقي ١,٧٪، ٤,٢٪ من الناتج المحلي الإجمالي).

ثانيًا المؤشرات المالية

تشير النتائج الفعلية المبدئية لموازنة^٢ العام المالي ٢٠١١/٢٠١٠ إلى أن نسبة العجز الكلي^٣ للناتج المحلي الإجمالي قد بلغت ٩,٥٪ بزيادة قدرها ١,٤ نقطة مئوية عن العام الماضي، وقد حقق العجز حوالي ١٣٠,٤ مليار جنيه مقارنة بـ ٩٨ مليار جنيه خلال العام المالي ٢٠١٠/٢٠٠٩. ويأتى ذلك كمحصلة لانخفاض الإيرادات العامة وارتفاع المصروفات خلال العام المالي ٢٠١١/٢٠١٠. وفيما يخص نسبة العجز الأولى^٤ إلى الناتج المحلي فقد ارتفعت إلى ١,٥ نقطة مئوية لتصل إلى ٣,٦٪ من الناتج المحلي خلال العام المال ٢٠١١/٢٠١٠ مقارنة بـ ٢,١٪ من الناتج المحلي خلال العام السابق.

على جانب الإيرادات، فقد سجلت جملة الإيرادات انخفاصاً بلغ ٣,٢٪ خلال العام المالي ٢٠١١/٢٠١٠، لتصل إلى ٢٥٩,٦ مليار جنيه مقارنة بـ ٢٦٨,١ مليار جنيه خلال العام المالي السابق. ويرجع ذلك إلى انخفاض الإيرادات غير الضريبية بنسبة بلغت ٣,٤٪ مما عادل أثر الزيادة في الإيرادات الضريبية بـ ١٢٪.

وتشير البيانات التفصيلية إلى أن الزيادة المحققة في الإيرادات الضريبية ترجع إلى الارتفاع المحقق في حصيللة الضرائب على الدخل والأرباح الرأسمالية بـ ١٧٪ لتصل إلى ٨٩,٦ مليار جنيه خلال العام المالي ٢٠١١/٢٠١٠ مقارنة بـ ٧٦,٦ مليار جنيه خلال العام المالي ٢٠١٠/٢٠٠٩. كما سجلت حصيللة الضرائب على السلع والخدمات ارتفاعاً بـ ١٣٪ لتسجل ٧٥,٩ مليار جنيه خلال العام المالي ٢٠١١/٢٠١٠ مقارنة بـ ٦٧ مليار جنيه خلال العام السابق. كذلك ارتفعت الإيرادات المحصلة من الضرائب على الممتلكات بـ ٤,١٪ لتصل إلى ٩,١ مليار جنيه مقارنة بـ ٨,٨ مليار جنيه خلال العام المالي ٢٠١٠/٢٠٠٩، ويرجع ذلك في الأساس إلى ارتفاع الضريبة على عوائد الأذون والسندات الخزانة والتي تم تصنيفها ضمن الضرائب على الممتلكات منذ بداية السنة المالية ٢٠١٠/٢٠٠٩ و قد حققت حصيللة قدرها ١٠,٥ مليار جنيه خلال العام المالي ٢٠١١/٢٠١٠. في حين انخفضت حصيللة الضرائب على التجارة الدولية

تشهد مصر تغيرات سياسية هامة منذ الخامس والعشرين من يناير ٢٠١١، ومن المتوقع أن تؤدي هذه التطورات إلى تحسن ملموس في كفاءة وشفافية السياسة الاقتصادية مما سيؤثر حتماً على الأحوال المعيشية للمواطنين المصريين. إلا أن هذه التطورات سواء على الساحة المحلية أو الإقليمية سوف تضع في نفس الوقت تحديات كبيرة أمام الاقتصاد المصري، غير أنه من السابق لأوانه تحديد حجم الأثر على النواحي الاقتصادية والمالية بشكل كبير.

أهم التطورات:

- سجل معدل النمو الحقيقي للناتج المحلي الاجمالي خلال الفترة يوليو- مارس من السنة المالية ٢٠١١/٢٠١٠ انكماشاً مؤقتاً ليليج ٢,٣٪ مقارنة بـ ٥,٠٪ خلال الفترة يوليو- مارس ٢٠١٠/٢٠٠٩، وذلك تأثراً بأحداث الثورة وتداعيتها على الاقتصاد المصري.
- ارتفاع نسبة عجز الموازنة الكلي إلى الناتج المحلي خلال العام المالي ٢٠١١/٢٠١٠ بـ ١,٤ نقطة مئوية ليليج ١٣٠,٤ مليار جنيه أى ٩,٥٪ من الناتج المحلي الاجمالي مقارنة بعجز قدره ٩٨ مليار جنيه (٨,١٪ من الناتج المحلي) خلال العام السابق.
- ارتفاع نسبة الدين المحلي لأجهزة الموازنة العامة ليصل إلى ٧٠,٦٪ من الناتج المحلي في نهاية يونيو ٢٠١١ ليسجل ٩٦٧,٣ مليار جنيه.
- شهدت مؤشرات الدين الخارجي تحسن نسبى خلال عام ٢٠١٠/٢٠١١، حيث إنخفضت نسبته للناتج المحلي إلى ١٥,٢٪ خلال عام الدراسة مقارنة بـ ١٥,٩٪ في نهاية يونيو ٢٠١٠. وذلك على الرغم من ارتفاع رصيد الدين الخارجى بنسبة ٣,٦٪، ليليج ٣٤,٩ مليار دولار في نهاية يونيو ٢٠١١ مقابل ٣٣,٧ مليار دولار في نهاية يونيو من العام السابق.
- ارتفع معدل النمو السنوي للسبيلة المحلية في نهاية يوليو ٢٠١١ ليسجل ١٠,٤٪ في مقابل معدل نمو سنوى قدره ١٠٪ في نهاية يونيو ٢٠١١، ولكنه استقر مقارنة بنفس الشهر من العام المالي السابق.
- انخفض معدل التضخم السنوى لحضر الجمهورية خلال شهر أغسطس ٢٠١١ ليسجل ٨,٥٪ مقارنة بـ ١٠,٤٪ خلال الشهر السابق. كما انخفض معدل التضخم الأساسي خلال شهر أغسطس ٢٠١١ ليسجل ٦,٩٨٪ مقارنة بـ ٨,٧١٪ خلال شهر يوليو ٢٠١١.
- وقد ثبتت أسعار الفائدة للإيداع والإقراض لمدة ليلة واحدة - للمرة السادسة عشر وذلك خلال اجتماع لجنة السياسات النقدية الذي عقد في ٢٥ أغسطس ٢٠١١ - عند ٨,٢٥٪ و ٩,٧٥٪.
- حقق ميزان المدفوعات خلال العام المالي ٢٠١١/٢٠١٠ عجزاً كلياً بلغ نحو ٩,٨ مليار دولار، مقارنة بفائض قدره ٣,٤ مليار دولار خلال نفس الفترة من العام المالي السابق.

أولاً معدلات النمو الحقيقية للناتج المحلي

على الرغم من أنه مازال مبكراً لوضع تقييم دقيق للأثر طويل المدى للأحداث الأخيرة على معدلات النمو الاقتصادي، إلا أن الناتج المحلي الاجمالي الحقيقي حقق نمواً سالبا خلال الربع الثالث من العام المالي ٢٠١١/٢٠١٠ بلغ -٤,٢٪، مقارنة بمتوسط معدل نمو بلغ حوالي ٥,٥٪ خلال الربعين الأول والثاني وذلك نتيجة تراجع معدلات النمو في قطاعات السياحة والصناعة التحويلية غير البترولية، والتشييد والأنشطة العقارية، والنقل والتخزين، وتجارة الجملة والتجزئة. وجدير بالذكر أن هذا هو أول نمو ربع سنوى سلبي يتحقق منذ بداية نشر البيانات الربع سنوية للناتج المحلي في ٢٠٠٢/٢٠٠١، كما أنه أمر غير مسبوق لم يشهده الاقتصاد المصري حتى في ظل تداعيات الأزمة المالية العالمية عام ٢٠٠٨/٢٠٠٩.

١ تم حساب معدل النمو الحقيقي للناتج المحلي الإجمالي باستخدام ٢٠٠٧/٢٠٠٦ كسنة أساس.

٢ يشمل قطاع موازنة الحكومة المركزية، والمحليات، والهيئات الخدمية العامة.

٣ الإيرادات الحكومية مطروحا منها المصروفات، ومضافا إليها صافي حيازة الأصول المالية.

بـ٥,٨٪ لتصل إلى ١٣,٩ مليار جنيه خلال العام المالي ٢٠١٠/٢٠١١ مقارنة بـ١٤,٧ خلال العام المالي ٢٠٠٩/٢٠١٠. وذلك نتيجة عدة عوامل من بينها تأثير الأحداث التي شهدتها البلاد منذ اندلاع ثورة ٢٥ يناير على التجارة، وكذا الإضطرابات التي تشهدها الأسعار العالمية لبعض المنتجات السلعية.

من ناحية أخرى، حققت الإيرادات غير الضريبية^٥ انخفاضا قدره ٣٠,٤٪ خلال العام المالي ٢٠١٠/٢٠١١ نتيجة تراجع الإيرادات المتنوعة بنسبة ٥٥٪ لتصل إلى ٩,٢ مليار جنيه خلال العام المالي ٢٠١٠/٢٠١١ مقارنة بـ٢٠,٤ مليار جنيه خلال العام السابق. انخفضت كذلك عوائد الملكية بـ٢٤,٥٪ لتصل إلى ٤١,٢ مليار جنيه مقارنة بـ٥٤,٦ مليار جنيه خلال العام المالي ٢٠٠٩/٢٠١٠. وقد انخفضت أيضا كل من المنح وحصيلة بيع السلع والخدمات خلال العام المالي ٢٠١٠/٢٠١١ بنسبة ٦٠٪ و١٢٪ لتصل إلى ما يقرب ١,٧ مليار جنيه و١٥,٢ مليار جنيه مقارنة بـ٤,٣ مليار جنيه و١٧,٢ مليار جنيه خلال العام المالي ٢٠٠٩/٢٠١٠.

وعلى الجانب الآخر، فقد سجلت جملة المصروفات خلال العام المالي ٢٠١٠/٢٠١١ ارتفاعا قدره ٧,١٪ لتصل إلى ٣٩٢ مليار جنيه مقارنة بنحو ٣٦٦ مليار جنيه خلال العام المالي السابق. وترجع الزيادة في المصروفات إلى زيادة الإنفاق في جميع الأبواب فيما عدا كل من باب شراء السلع والخدمات وشراء الأصول غير المالية (الاستثمارات)، حيث انخفضا بـ١٥,٥٪ و٢١,٥٪ خلال عام الدراسة ليسجلوا ٢٣,٨ مليار جنيه و ٣٨ مليار جنيه خلال العام المالي ٢٠١٠/٢٠١١.

وبالرجوع إلى التفاصيل، فقد ارتفعت فاتورة الأجور وتعويضات العاملين بنسبة ١١,٤٪ لتصل إلى ٩٥ مليار جنيه مقارنة بـ٨٥,٤ مليار جنيه خلال العام المالي ٢٠٠٩/٢٠١٠. كذلك ارتفعت مدفوعات الفوائد خلال فترة الدراسة بـ١٢٪ لتسجل حوالي ٨١ مليار جنيه مقارنة بـ٧٢,٣ خلال العام المالي السابق. سجلت كذلك كل من المصروفات الأخرى والدعم والمنح والمزايا الاجتماعية ارتفاعا بـ٨,٥٪ و١٩,٣٪ لتصل إلى ٣١,٤ مليار جنيه و١٢٢,٨ مليار جنيه مقارنة بـ٢٨,٩ مليار جنيه و١٠٣ مليار جنيه خلال العام المالي ٢٠٠٩/٢٠١٠.

وتشير بيانات الموازنة العامة للدولة عن الفترة يوليو-أغسطس من العام المالي ٢٠١١/٢٠١٢ إلى انخفاض طفيف في نسبة العجز الكلي للناتج المحلي الإجمالي وذلك بحوالي ٠,١ نقطة مئوية لبلغ ٢٪ من الناتج، محققا ٣٢,١ مليار جنيه مقارنة بـ٢٩ مليار جنيه خلال يوليو-أغسطس ٢٠١١/٢٠١٠. ويأتى ذلك كمحصلة لارتفاع الإيرادات العامة وكذلك ارتفاع المصروفات ولكن بنسبة أكبر خلال فترة الدراسة. وفيما يخص نسبة العجز الأولى إلى الناتج المحلي فقد انخفضت انخفاضا طفيفا إلى ١ نقطة مئوية خلال يوليو-أغسطس ٢٠١٢/٢٠١١ مقارنة بـ١,١ نقطة مئوية خلال الفترة يوليو-أغسطس من العام السابق.

على جانب الإيرادات، فقد سجلت جملة الإيرادات ارتفاعاً بلغ ١,٢٪ خلال فترة الدراسة، لتصل إلى ٢٣,٣ مليار جنيه مقارنة بـ٢٣ مليار جنيه خلال يوليو-أغسطس ٢٠١٠/٢٠١١. ويرجع ذلك إلى ارتفاع الإيرادات غير الضريبية بنسبة بلغت ١٣,١٪ مما عدل أثر الانخفاض في الإيرادات الضريبية بـ٥,٨٪.

وتشير البيانات التفصيلية إلى أن الانخفاض المحقق في الإيرادات الضريبية يرجع إلى انخفاض كافة أبواب الإيرادات الضريبية فيما عدا: الضرائب على الممتلكات، وضريبة الدخل والذات قد ارتقعا بـ ١٥٪ و ٦,٦٪ ليصلا إلى ٢ مليار جنيه و ٥ مليار جنيه بالتوالي. على نحو آخر، سجلت حصيلة الضرائب على السلع والخدمات إنخفاضا بـ ٦,٤٪ لتسجل ٩,٢ مليار جنيه خلال يوليو-أغسطس ٢٠١٢/٢٠١١ مقارنة بـ ٩,٨ مليار جنيه خلال نفس الفترة من العام السابق، وذلك بسبب انخفاض كل من: الضرائب على السلع المحلية، وضريبة المبيعات على الخدمات بـ ٣٢٪ و ١٩٪ بالتوالي خلال الفترة يوليو-أغسطس ٢٠١٢/٢٠١١ بالمقارنة بنفس الفترة من العام السابق. انخفضت كذلك حصيلة الضرائب على التجارة الدولية بـ ٨,٣٪ لتصل إلى ٢,١ مليار جنيه خلال فترة الدراسة مقارنة بـ ٢,٣ مليار جنيه خلال الفترة يوليو-أغسطس ٢٠١١/٢٠١٠، وذلك نتيجة لانخفاض ضرائب جمركية قيمة بـ ٨,٨٪ لتصل إلى ٢ مليار جنيه خلال يوليو-أغسطس ٢٠١٢/٢٠١١، مقارنة بـ ٢,٢ مليار جنيه خلال نفس الفترة من العام السابق. كما انخفضت ضرائب أخرى بـ ٦,٠٪ لتصل إلى ٠,٢ مليار جنيه خلال فترة الدراسة مقارنة بالفترة يوليو-أغسطس ٢٠١١/٢٠١٠.

من ناحية أخرى، حققت الإيرادات غير الضريبية ارتفاعاً قدره ١٣,١٪ خلال الفترة يوليو-أغسطس ٢٠١٢/٢٠١١ نتيجة ارتفاع الإيرادات المحصلة من عوائد الملكية بـ ٤٠,٥٪ لتصل إلى ٣ مليار جنيه مقارنة بنحو ٢,١ مليار جنيه خلال يوليو-أغسطس ٢٠١١/٢٠١٠، وذلك بسبب ارتفاع أرباح الأسهم بـ ٤٤,٤٪ لتصل إلى ٢,٨ مليار جنيه خلال يوليو-أغسطس ٢٠١٢/٢٠١٠، مقارنة بـ ٢

٥ يمكن تفسير الانخفاض الكبير في الإيرادات غير الضريبية بانخفاض حجم الإيرادات المتنوعة من قطاع البترول بنحو ١٠ مليار جنيه عن العام السابق، بالإضافة إلى انخفاض الإيرادات المتنوعة الرأسمالية بنحو ١٠,٦ مليار جنيه نتيجة الأقساط التي تم ردها إلى هيئة المجتمعات العمرانية، بالإضافة إلى أن العام ٢٠١٠/٢٠٠٩ كان قد شهد تمويل إستثنائي لتنفيذ حزمة مالية إستثمارية بلغ قدرها ٨ مليار جنيه لمواجهة آثار الأزمة المالية العالمية.

مليار جنيه خلال نفس الفترة من العام السابق، مما عوض الانخفاض في حصيلة بيع السلع والخدمات والإيرادات المتنوعة بـ ٢,٦٪ و ٣٢,٤٪ لتصلا إلى ١,٣ مليار جنيه و ٠,٥ مليار جنيه على التوالي.

وعلى الجانب الآخر، فقد سجلت جملة المصروفات خلال الفترة يوليو-أغسطس ٢٠١١/٢٠١٢ ارتفاعا قدره ٥,٩٪ لتصل إلى ٥٥,٤ مليار جنيه مقارنة بنحو ٥٢,٣ مليار جنيه خلال نفس الفترة من العام السابق. وترجع الزيادة في المصروفات إلى زيادة الإنفاق في جميع الأبواب فيما عدا كل من باب شراء السلع والخدمات وشراء الأصول غير المالية (الاستثمارات)، والمصروفات الأخرى، حيث انخفضوا بـ ٢٠,٨٪، ٤٥,٦٪، و ١٥,٨٪ ليصلوا إلى ١,٧ مليار جنيه، ٢,٦ مليار جنيه، و ٥,٦ مليار جنيه بالتوالي خلال الفترة يوليو-أغسطس ٢٠١١/٢٠١٢. ويمكن تفسير انخفاض باب شراء الأصول غير المالية (الاستثمارات) نتيجة لانخفاض الأصول الثابتة لتصل إلى ٢,٥ مليار جنيه، مقارنة بـ ٤,٤ مليار جنيه خلال نفس الفترة من العام السابق. وبالرجوع إلى التفاصيل، فقد ارتفعت فاتورة الأجور وتعويضات العاملين بنسبة ١٢,١٪ لتصل إلى ١٧,١ مليار جنيه مقارنة بـ ١٥,٢ مليار جنيه خلال يوليو-أغسطس ٢٠١١/٢٠١٠. كذلك ارتفعت مدفوعات الفوائد خلال فترة الدراسة بـ ١٥,١٪ لتسجل حوالي ١٦,١ مليار جنيه مقارنة بـ ١٤,١ مليار جنيه خلال نفس الفترة من العام السابق. سجل كذلك الدعم والمنح والمزايا الاجتماعية ارتفاعا بـ ٢٩,٦٪ لتصل إلى ١٢,٢ مليار جنيه مقارنة بـ ٩,٤ مليار جنيه خلال يوليو-أغسطس العام السابق.

ثالثاً الدين المحلي

يتم عرض بيانات الدين المحلي الصادرة عن وزارة المالية طبقاً لثلاث مستويات تجميعية مختلفة هي: الدين المحلي لأجهزة الموازنة العامة، والدين المحلي للحكومة العامة، والدين العام المحلي^٦.

وتشير البيانات الصادرة حديثاً إلى ارتفاع نسبة الدين المحلي لأجهزة الموازنة العامة إلى الناتج المحلي في نهاية يونيو ٢٠١١ إلى ٧٠,٦٪ ليسجل ٩٦٧,٣ مليار جنيه مقارنة بـ ٨٠,٨ مليار جنيه في نهاية يونيو ٢٠١٠ (٦٧,٠٪ من الناتج المحلي الإجمالي). كما سجل صافي الدين المحلي لأجهزة الموازنة العامة نحو ٨٠,٨ مليار جنيه (٥٨,٩٪ من الناتج المحلي الإجمالي) مقارنة بـ ٦٦٣,٨ مليار جنيه في نهاية يونيو ٢٠١٠ (٥٥,٠٪ من الناتج المحلي الإجمالي). وتجدر الإشارة إلى أن الزيادة المحققة في رصيد الدين المحلي لأجهزة الموازنة العامة في نهاية يونيو ٢٠١١ ترجع في الأساس إلى زيادة إصدارات أنون وسندات الخزنة ليسجل رصيد كل منهما إلى ٣٥٦,١ مليار جنيه و ٢٠٦,٨ مليار جنيه على التوالي مقارنة بـ ٢٦٦,١ مليار جنيه و ١٥٩,٨ مليار جنيه في نهاية يونيو ٢٠١٠ وذلك نتيجة زيادة الاحتياجات التمويلية للدولة.

كما بلغ إجمالي الدين المحلي للحكومة العامة ٨٨٩,٠ مليار جنيه في نهاية يونيو ٢٠١١ (٦٤,٨٪ من الناتج المحلي) مقابل ٧٣٣,٤ مليار جنيه (٦٠,٨٪ من الناتج المحلي) في نهاية يونيو ٢٠١٠. كما بلغ صافي الدين المحلي للحكومة العامة ٧٢٢,٥ مليار جنيه (٥٢,٧٪ من الناتج المحلي الإجمالي) مقابل ٥٧٤,٩ مليار جنيه (٤٧,٦٪ من الناتج المحلي الإجمالي) في نهاية يونيو ٢٠١٠. وقد نتج الارتفاع المحقق في رصيد الدين المحلي للحكومة العامة في نهاية يونيو ٢٠١١ عن ارتفاع الدين المحلي لأجهزة الموازنة العامة بالإضافة إلى ارتفاع مديونية بنك الاستثمار القومي بما يقرب من ٩,٥ مليار جنيه ليصل إلى ١٧٨,٢ مليار جنيه في نهاية يونيو ٢٠١١.

أما عن إجمالي الدين العام المحلي فقد بلغ ٩٣٢,٥ مليار جنيه في نهاية يونيو ٢٠١١ (٦٨,٠٪ من الناتج المحلي) مقابل ٧٦٩,٨ مليار جنيه (٦٣,٨٪ من الناتج المحلي) في نهاية يونيو ٢٠١٠. وبلغ صافي الدين العام المحلي ٧٤١,٣ مليار جنيه (٥٤,١٪ من الناتج المحلي) مقابل ٥٩٩,٦ مليار جنيه (٤٩,٧٪ من الناتج المحلي) في نهاية يونيو ٢٠١٠. وترجع الزيادة المحققة في رصيد إجمالي الدين العام المحلي في الأساس إلى ارتفاع الدين المجمع للحكومة العامة، بالإضافة إلى زيادة رصيد الدين المستحق على الهيئات الاقتصادية بحوالي ٩,١ مليار جنيه ليصل إلى ١٠٩,٣ مليار جنيه في نهاية يونيو ٢٠١١.

وقد ارتفعت مدفوعات الدين المحلي لأجهزة الموازنة العامة للدولة خلال يونيو ٢٠١١ بحوالي ١٤,٨٪ لتصل إلى حوالي ١٠٠,٥ مليار جنيه مقارنة بـ ٨٧,٦ مليار جنيه في نهاية نفس الفترة من العام السابق.

وقد انخفض المتوسط المرجح لآجال أنون وسندات الخزنة في نهاية يونيو ٢٠١١ ليسجل ١,٤ سنة مقارنة بـ ١,٦ في يونيو ٢٠١٠، بينما ارتفع متوسط سعر الفائدة المستحق على رصيد الدين في نهاية يونيو ٢٠١١ إلى ١١,٣٨٪ مقارنة بـ ١٠,٥٩٪ في نهاية يونيو ٢٠١٠.

٦ تعكس أرصدة الدين المجمع على المستويات الثلاث الدين المستحق على الوحدات المعنية بعد طرح قيمة الدين الداخلي فيما بينهم.

٧ يشمل الدين المحلي لأجهزة الموازنة العامة أرصدة الدين المستحقة على وحدات الجهاز الإداري، وحدات الإدارة المحلية، والهيئات الخدمية. ويتضمن الدين المحلي للحكومة العامة أرصدة الدين المجمع المستحق على أجهزة الموازنة العامة للدولة و بنك الاستثمار القومي و صناديق التأمين الاجتماعي. أما بالنسبة للدين العام المحلي فيشمل أرصدة الدين المحلي المجمع لكل من الحكومة العامة والهيئات الاقتصادية.

شهدت مؤشرات الدين الخارجي تحسن نسبي خلال عام ٢٠١٠/٢٠١١، حيث إنخفضت نسبته للنتائج المحلي إلى ١٥,٢٪ خلال عام الدراسة مقارنة بـ ١٥,٩٪ في نهاية يونيو ٢٠١٠. وذلك على الرغم من ارتفاع رصيد الدين الخارجي بنسبة ٣,٦٪، ليبلغ ٣٤,٩ مليار دولار في نهاية يونيو ٢٠١١ مقابل ٣٣,٧ مليار دولار في نهاية يونيو من العام السابق. وجدير بالذكر أن إجمالي الدين الحكومي الخارجي قد ارتفع بنسبة ٣,٢٪ مسجلاً ٢٧,١ مليار دولار (٧٧,٦٪ من إجمالي حجم المديونية الخارجية) في نهاية يونيو ٢٠١١ مقارنة بـ ٢٦,٢ مليار دولار (٧٧,٩٪ من إجمالي حجم المديونية الخارجية) في يونيو ٢٠١٠^٨.

رابعاً- التطورات النقدية

على الرغم من ارتفاع معدل النمو السنوي للسيولة المحلية خلال شهر يوليو ٢٠١١، إلا أن معدل النمو الشهري قد شهد تباطؤ ملحوظ ليحقق ٠,٨٪ مقارنة بـ ١,٥٪ خلال شهر يونيو ٢٠١١ - وهو أسرع معدل نمو شهري محقق منذ ثورة الـ ٢٥ من يناير- مسجلاً ١٠١٨,٩ مليار جنيه مقارنة بـ ١٠٠٩,٤ مليار جنيه خلال الشهر السابق. ارتفع معدل النمو السنوي للسيولة المحلية ارتفاعاً طفيفاً خلال شهر يوليو ٢٠١١ ليسجل ١٠,٤٪ مقارنة بـ ١٠٪ في نهاية الشهر السابق. ويمكن تفسير ذلك كمحصلة لعدة عوامل، من جانب الأصول الارتفاع الكبير في معدل النمو السنوي لصافي المطلوبات من الحكومة وهيئة السلع التموينية ليصل إلى ٣١٪، مما عوض التراجع المحقق في معدلات نمو صافي الأصول الأجنبية لدى البنك المركزي لتصل إلى -٢٥,٦٪ في نهاية شهر الدراسة. وعلى جانب الالتزامات، فقد ارتفع معدل النمو السنوي للنقد ليصل إلى ١٩,٢٪ مقارنة بمعدل نمو محقق قدره ١٦,٢٪ خلال الشهر السابق، في حين ارتفعت معدلات نمو أشباه النقد بشكل أبطأ للشهر الثالث على التوالي لتسجل ٧,٨٪ خلال شهر الدراسة مقارنة بـ ٨,١٪ في نهاية يونيو ٢٠١١.

وبالرجوع إلى البيانات التفصيلية، فقد استمر معدل نمو صافي الأصول الأجنبية في الانخفاض في نهاية يوليو ٢٠١١ محققاً -١٠,٥٪ ليبلغ ٢٥٣,٦ مليار جنيه. ويرجع ذلك إلى انخفاض معدل نمو صافي الأصول الأجنبية لدى البنك المركزي ليصل إلى -٢٥,٦٪ مسجلاً ١٤١,٧ مليار جنيه خلال يوليو ٢٠١١ مقارنة بانخفاض قدره ٢٢,٦٪ في نهاية يونيو ٢٠١١. بينما ارتفع معدل النمو السنوي لصافي الأصول الأجنبية لدى البنوك بشكل كبير ليصل إلى ٢٠,٤٪ خلال شهر الدراسة محققاً ١١١,٨ مليار جنيه في نهاية شهر الدراسة.

وعلى الجانب الآخر، فقد ارتفع معدل النمو السنوي لصافي الأصول المحلية في نهاية يوليو ٢٠١١ ليصل إلى ١٩,٧٪ مسجلاً ٧٦٥,٤ مليار جنيه وذلك مقارنة بمعدل نمو قدره ١٩٪ في نهاية يونيو ٢٠١١. ويمكن تفسير ذلك نتيجة ارتفاع معدل النمو السنوي لصافي المطلوبات من الحكومة وهيئة السلع التموينية ليسجل ٣١٪ في نهاية يوليو ٢٠١١ محققاً ٤٥٣,٩ مليار جنيه، وهو ما يعكس بشكل رئيسي عمليات المقايضة في حيازة الأوراق المالية الحكومية بين المستثمرين الأجانب والبنوك المحلية في أعقاب ثورة ٢٥ يناير.

كما ارتفع معدل النمو السنوي للإقراض الممنوح للقطاع الخاص بعد تراجع دام لمدة أربعة شهور في نهاية يوليو ٢٠١١ مسجلاً ١,٣٪ ليصل إلى ٤٢٢,٧ مليار جنيه، مقارنة بمعدل نمو بلغ ٠,٨٪ في نهاية الشهر السابق ولكنه تراجع بشكل كبير مقارنة بمعدل نمو قدره ٩,١٪ في نهاية يوليو من العام السابق.

على الجانب الآخر، تباطأ معدل النمو السنوي للمطلوبات من قطاع الأعمال العام ليسجل ٨,٦٪ ليصل إلى ٣٣,٣ مليار جنيه في نهاية يوليو ٢٠١١ مقارنة بـ ١٠٪ في نهاية شهر يونيو ٢٠١١. والجدير بالذكر أن ارتفاع معدل النمو المحقق منذ الشهر السابق جاء نتيجة انتهاء اثر فترة الأساس الناتجة عن تراجع مديونية عدد من شركات قطاع الأعمال العام مع الجهاز المصرفي في يونيو ٢٠١٠.

وتجدر الإشارة إلى أن معدل نمو صافي الإحتياطيات الدولية لدى البنك المركزي قد انخفض في نهاية يوليو ٢٠١١ بـ ٢٧,١٪ ليصل إلى ٢٥,٧ مليار دولار مقارنة بارتفاع قدره ١١,٥٪ في نهاية نفس الشهر من العام السابق ليسجل ٣٥,٣ مليار دولار. إلا أنه جدير بالذكر أن موجة التراجع في الإحتياطيات الدولية نتيجة الأحداث التي مرت بها البلاد مؤخرًا في بداية العام الحالي قد بدأت في الانحسار التدريجي حيث إنخفض معدل التراجع الشهري إلى ٣,٢٪ فقط مقارنة بمعدل تراجع كبير قدره ٩,٧٪ خلال شهر مارس ٢٠١١.

ومن ناحية أخرى، فقد ارتفعت جملة الودائع لدى الجهاز المصرفي (بخلاف البنك المركزي المصري) لتسجل ٨٪ في نهاية يوليو ٢٠١١ لتصل إلى ٩٧٢,٨ مليار جنيه، هذا ويقتصر حوالي ٨٧,٨٪ منها في صورة ودائع غير حكومية. وكذلك فقد ارتفع معدل النمو السنوي لإجمالي أرصدة التسهيلات الائتمانية الممنوحة من قبل البنوك (بخلاف البنك المركزي) بشكل ملحوظ ليصل إلى ٢,٣٪ مسجلاً

^٨ قام البنك المركزي المصري بمراجعة أساس تويب الدين الخارجي اعتباراً من بيانات الدين لشهر سبتمبر ٢٠٠٨. وقد نتج عن إعادة تويب الدين زيادة المديونية الخارجية الحكومية بنحو ٤,٣ مليار دولار دون تأثير في جملة الدين (والتي تغيرت فقط نتيجة الحركة الطبيعية لصافي حركة الإقراض والساد). وطبقاً للعلاج الجديدة، فقد تم إعادة تويب الدين المعاد إقراضها ضمن الدين الخارجي للحكومة المركزية ووحدات الحكم المحلي بدلاً من مديونيات «القطاعات الأخرى». وحتى تاريخه فلا توجد بيانات تخص الفترات السابقة حسب التويب الجديد.

٤٧٥,٤ مليار جنيه في نهاية يوليو ٢٠١١، وذلك كمحصلة لارتفاع معدل النمو السنوي لجملة الإقراض للقطاع غير الحكومي ليسجل ٢,٤٪ ليصل إلى ٤٣٥,١ مليار جنيه، وكذلك تراجع ارتفاع النمو السنوي لجملة الإقراض للقطاع الحكومي ليصل إلى ١,٣٪ محققاً ٤٠,٣ مليار جنيه في نهاية يوليو ٢٠١١. وقد انخفضت نسبة الإقراض إلى الودائع بالعملة المحلية بنسبة طفيفاً لتسجل ٤٤,٥٪ في نهاية يوليو ٢٠١١ مقابل ٤٤,٧٪ في نهاية الشهر السابق ومقارنة بـ ٤٥,٣٪ خلال نفس الشهر من العام السابق. أيضاً إنخفضت نسبة الإقراض إلى الودائع بالعملات الأجنبية لتبلغ ٦٢,٥٪ مقابل ٦٣,١٪ خلال الشهر السابق ومقارنة بـ ٧٢,٤٪ خلال نفس الشهر من العام السابق.

بالإضافة إلى ذلك، فقد استقرت معدلات الدولار في جملة السيولة المحلية استقراراً نسبياً لتصل إلى ١٧,٦٪ في نهاية يوليو ٢٠١١ مقارنة بـ ١٧,٥٪ خلال الشهر السابق، ولكنها ارتفعت مقارنة بـ ١٧,٢٪ خلال يوليو ٢٠١٠. وقد ارتفعت معدلات الدولار في الودائع خلال شهر يوليو ٢٠١١ ارتفاعاً طفيفاً لتصل إلى ٢٤,٢٪ مقارنة بـ ٢٤٪ خلال الشهر السابق، و مقارنة بـ ٢٣٪ خلال نفس الشهر من العام السابق.

خامساً- تطورات الأسعار المحلية

انخفض معدل التضخم السنوي^٩ لحضر الجمهورية خلال شهر أغسطس ٢٠١١ ليسجل ٨,٥٪ مقارنة بـ ١٠,٤٪ خلال الشهر السابق. (وفيما يخص معدل التضخم السنوي لإجمالي الجمهورية، فقد انخفض خلال شهر أغسطس ٢٠١١ مسجلاً ٨,٨٪ مقارنة بـ ١٠,٧٪ خلال الشهر السابق، ومقارنة بـ ١١,١٪ خلال شهر أغسطس ٢٠١٠).

وعلى عكس توقعات الخبراء الإقتصاديين بارتفاع معدلات التضخم خلال شهر رمضان، فقد تراجع معدل التضخم السنوي خلال شهر الدراسة إذا ما قورن بالارتفاع الملحوظ في الرقم القياسي لأسعار المستهلكين الذي كان قد شهد شهر أغسطس ٢٠١٠ خاصاً أسعار السلع الغذائية. وعلى الرغم من تراجع معدل التضخم السنوي إلا أن معدل التضخم الشهري ظل عند مستوى مرتفع مقارنة بالشهور السابقة مدفوعاً بارتفاع أسعار مجموعة «الطعام والشراب» بينما سجلت بقية المجموعات استقراراً في مستويات أسعارها.

وبالرجوع إلى البيانات التفصيلية، يمكن تفسير التراجع في معدل التضخم السنوي العام نتيجة انخفاض معدل تضخم مجموعاتي «الطعام والشراب» و«الملابس والأحذية» ليسجلاً ١٢,٣٪، و ٠,٧٪ خلال شهر أغسطس ٢٠١١ مقارنة بـ ١٦,٧٪ و ٢,٣٪ بالتوالي خلال شهر يوليو ٢٠١١. بالإضافة إلى انخفاض مجموعة «المطاعم والفنادق» لتسجل ٩,٩٪ خلال شهر أغسطس ٢٠١١ مقارنة بـ ١٢,٤٪ خلال الشهر السابق. في حين، ارتفع معدل التضخم السنوي لمجموعة «الثقافة والترفيه» مسجلاً ١٢,٥٪ خلال شهر أغسطس ٢٠١١ مقارنة بـ ٩,٥٪ خلال الشهر السابق، إلا أن تأثيره كان محدوداً على معدل التضخم السنوي العام المتحقق، بسبب قلة وزنه في سلة الرقم القياسي لأسعار المستهلكين.

وعلى نحو آخر، استقر معدل التضخم الشهري عند ١,١٪ خلال شهر أغسطس ٢٠١١، مقارنة بـ ١,٢٪ خلال الشهر السابق، في حين أنه قد انخفض مقارنة بـ ٢,٩٪ المحقق خلال نفس الشهر من العام السابق.

وفقاً للتقرير الصادر عن البنك المركزي، فقد انخفض معدل التضخم الأساسي خلال شهر أغسطس ٢٠١١ ليسجل ٦,٩٨٪ مقارنة بـ ٨,٧١٪ خلال الشهر السابق^{١٠} ولكنه ارتفع نسبياً مقارنة بـ ٧,١٪ المحقق خلال نفس الشهر من العام السابق.

وفيما يخص مؤشر أسعار المنتجين، فقد انخفض معدل التضخم السنوي لأسعار المنتجين خلال شهر يوليو ٢٠١١ ليسجل ١٧,٣٪ مقارنة بـ ١٩,٤٪ خلال الشهر السابق، ولكنه ارتفع مقارنة بـ ١٠,٣٪ المسجل خلال يوليو ٢٠١٠. في حين، ارتفع معدل التضخم الشهري لأسعار المنتجين ليسجل ٠,٢٪ خلال شهر يوليو ٢٠١١، مقارنة بانخفاض بلغ -٠,٤٪ خلال يونيو ٢٠١٠.

وقد قرر البنك المركزي الإبقاء على أسعار الفائدة على الودائع والإقراض لمدة ليلة واحدة (المعروفة بمعدل الكوريدور) عند ٨,٢٥٪ و ٩,٧٥٪ بدون تغيير للمرة السادسة عشر منذ سبتمبر ٢٠٠٩. وذلك خلال اجتماع لجنة السياسات النقدية الذي عقد في ٢٥ أغسطس ٢٠١١. حيث بررت لجنة السياسة النقدية هذا القرار

^٩ قام الجهاز المركزي للتعينة العامة والإحصاء باستحداث سلسلة جديدة للارقام القياسية لأسعار المستهلكين بدءاً من أغسطس ٢٠١٠، وذلك باستخدام شهر يناير ٢٠١٠ كشهر أساس للسلسلة الجديدة، بالإضافة إلى استخدام أوزان جديدة للمجموعات السلعية الرئيسية مستخرجة في ضوء نتائج بحث الدخل والإنفاق والاستهلاك لعام ٢٠٠٨/٢٠٠٩.

^{١٠} مؤشر التضخم الأساسي (Core Inflation) مشتق من الرقم القياسي العام لأسعار المستهلكين مستبعداً منه بعض السلع التي تتأثر بصدمات مؤقتة من جانب العرض (الخضراوات والفاكهة وتمثل ٦,٩٪ من السلة السلعية للمستهلكين) بالإضافة إلى بعض السلع التي تتحدد أسعارها إدارياً (وتمثل ١٨,٧٪ من السلة السلعية للمستهلكين). وجدير بالذكر أن معدل التضخم الأساسي لا يعتبر بديلاً عن معدل التضخم لأسعار المستهلكين ولكنه مؤشر توضيحي وتكميلي.

المحيطة بالرؤية المستقبلية للتضخم، وفي ضوء توازنات المخاطر المحيطة بالتضخم ونمو الناتج المحلي الإجمالي بالإضافة إلى حالة عدم التيقن في الفترة الحالية ترى لجنة السياسة النقدية أن معدلات العائد لدى البنك المركزي المصري مناسبة. وستتابع لجنة السياسة النقدية عن كثب كافة التطورات الاقتصادية ولن تتردد في تعديل معدلات العائد لدى البنك المركزي المصري للعمل على استقرار الأسعار في الأجل المتوسط.

سادساً المعاملات مع القطاع الخارجي

تشير بيانات **القطاع الخارجي** الخاصة بالسنة المالية ٢٠١١/٢٠١٠ - المنشورة من قبل البنك المركزي- إلى تحقيق ميزان المدفوعات عجزاً كلياً بلغ نحو ٩,٨ مليار دولار (٤,١٪ من الناتج المحلي الإجمالي)، مقارنة بفائض قدره ٣,٤ مليار دولار (١,٥٪ من الناتج المحلي الإجمالي) خلال العام المالي السابق، ويعتبر هذا العجز متوقعاً في أعقاب الأحداث التي شهدتها مصر منذ ٢٥ من يناير. ويأتى هذا التطور كمحصلة لتحقيق الميزان المالي والرأسمالي صافى تدفقات للخارج بنحو ٤,٨ مليار دولار خلال سنة الدراسة، بالإضافة إلى عجز في ميزان المعاملات الجارية بلغ حوالي ٢,٨ مليار دولار، في حين سجل بند صافي السهو والخطأ تدفقات للخارج بنحو ٢,٢ مليار دولار. وجدير بالذكر أن ميزان المدفوعات كان قد حقق فائض كلي بلغ حوالي ٠,٦ مليار دولار في النصف الأول من العام المالي ٢٠١١/٢٠١٠، مقابل عجزاً كلياً بلغ ١٠,٣ مليار دولار خلال الفترة يناير- يونيو ٢٠١١/٢٠١٠ تأثراً بتداعيات الأحداث التي مرت بها مصر والمنطقة العربية والتي أثرت سلباً على كل من الإيرادات السياحية وتدفقات الاستثمارات الأجنبية في مصر.

سجل العجز في الميزان التجاري نحو ٢٣,٨ مليار دولار خلال العام المالي ٢٠١١/٢٠١٠، محققاً بذلك إنخفاض قدره ٥,٣٪ عن العجز المحقق خلال العام المالي السابق والذي بلغ ٢٥,١ مليار دولار. ويرجع ذلك إلى ارتفاع جملة الصادرات بنسبة ١٣,١٪ إلى ٢٧,٠ مليار دولار بينما ارتفعت المدفوعات عن الواردات بـ ٣,٦٪ إلى ٥٠,٨ مليار دولار. وبالرجوع إلى التفاصيل، فإنه يمكن تفسير الارتفاع في جملة الصادرات السلعية الي زيادة الصادرات من المنتجات البترولية بحوالي ١٨,٣٪ لتصل إلى ١٢,١ مليار دولار، هذا بالإضافة إلى ارتفاع الصادرات غير البترولية بنحو ٩,١٪ لتصل إلى حوالي ١٤,٩ مليار دولار. بينما يأتي الارتفاع في جملة الواردات السلعية نتيجة ارتفاع الواردات البترولية بنسبة بلغت ١٥,٢٪ لتصل إلى ٥,٩ مليار دولار بالإضافة إلى ارتفاع الواردات غير البترولية بنسبة ضئيلة بلغت ٢,٣٪ لتصل إلى ٤٤,٨ مليار دولار. ونتيجة لذلك فقد ارتفع مؤشر تغطية الصادرات السلعية إلى الواردات السلعية إلى ٥٣,٢٪ خلال سنة الدراسة مقارنة بـ ٤٨,٧٪ خلال السنة المالية ٢٠١٠/٢٠٠٩.

أما عن الميزان الخدمي، فقد إنخفض الفائض الكلي المحقق خلال السنة المالية ٢٠١١/٢٠١٠ ليسجل ٧,٩ مليار دولار مقابل ١٠,٣ مليار دولار خلال العام المالي السابق، حيث إنخفضت جملة المتحصلات الخدمية لتصل إلى ٢١,٩ مليار دولار وذلك في ضوء الإنخفاض الذي شهدته معظم البنود الفرعية باستثناء الزيادة في المتحصلات من النقل بنسبة ١١,٨٪ لتحقيق ٨,١ مليار دولار ومنها متحصلات قناة السويس التي بلغت ٥,١ مليار دولار بارتفاع قدره ١١,٩٪. وقد قابل هذا الارتفاع الإنخفاض في متحصلات السياحة والسفر بـ ٨,٦٪ لتحقيق ١٠,٦ مليار دولار، بالإضافة إلى إنخفاض قدره ٢٧,٨٪ في الإيرادات الأخرى. كما إنخفضت كل من متحصلات دخل الاستثمار والمتحصلات الحكومية بنسبة ٤٩,٥٪ و ٤٦,٠٪ على التوالي. وعلى الجانب الآخر، فقد ارتفعت المدفوعات الخدمية بنسبة ٥,٨٪ لتصل إلى حوالي ١٤ مليار دولار خلال العام المالي ٢٠١١/٢٠١٠ مقابل ١٣,٢ مليار دولار خلال العام المالي السابق. ويرجع هذا الارتفاع في المدفوعات الخدمية إلى ارتفاع كل من مدفوعات الاستثمار بنسبة ٢٤,٥٪ لتصل إلى ٦,٥ مليار دولار ومدفوعات النقل بنسبة ١٢,٧٪ لتصل إلى ١,٤ مليار دولار مما عوض الإنخفاض في باقي البنود الفرعية. وترجع الزيادة الكبيرة في قيمة المدفوعات عن الاستثمار خلال عام الدراسة إلى زيادة الأرباح المحولة للخارج من قبل الشركات الأجنبية العاملة في مصر خاصة الشركات التي تعمل بقطاع البترول. وبناء على ما سبق فقد إنخفضت نسبة المتحصلات الخدمية إلى المدفوعات الخدمية لتصل إلى ١٥٦,٣٪ مقارنة بنسبه قدره ١٧٨,٢٪ خلال العام المالي السابق.

هذا وقد ارتفعت صافى تدفقات التحويلات الخاصة بنسبة كبيرة بلغت ٣٠,٢٪ لتحقيق ١٢,٤ مليار دولار، بينما انخفضت صافى تدفقات التحويلات الحكومية بنسبة ٢١,١٪ لتحقيق ٠,٨ مليار دولار خلال العام المالي ٢٠١١/٢٠١٠.

وقد كان لإرتفاع صافى التحويلات الخاصة أكبر الأثر على زيادة المتحصلات الجارية والتي إرتفعت بـ ٧,١٪ لتحقيق ٦٢ مليار دولار، بينما إرتفعت المدفوعات الجارية بحوالي ٤,١٪ لتصل إلى ٦٤,٨ مليار دولار. وقد أدت تلك التطورات إلى ارتفاع نسبة تغطية المتحصلات الجارية إلى المدفوعات الجارية (شاملة صافى التحويلات الخاصة والرسمية) لتسجل ٩٥,٧٪ مقارنة بنحو ٩٣,١٪ خلال العام المالي السابق.

وقد ترتب على ما سبق ذكره إنخفاض عجز الميزان الجارى بحوالى ٣٥,٩٪ ليصل إلى ٢,٨ مليار دولار خلال العام المالي ٢٠١١/٢٠١٠ مقارنة بعجز قدره ٤,٣ مليار دولار خلال العام المالي السابق.

كما سجل ميزان المعاملات المالية والرأسمالية خلال العام المالي ٢٠١١/٢٠١٠ صافى تدفقات للخارج بقيمة ٤,٨ مليار دولار مقابل صافى تدفقات للداخل بقيمة ٨,٣ مليار دولار خلال عام المقارنة. ويأتى ذلك نتيجة تحقيق محفظة الأوراق المالية في مصر لصافى تدفقات للخارج بلغ نحو ٢,٦ مليار دولار خلال عام الدراسة وذلك في ضوء بيع الأجانب لما في حوزتهم من أوراق مالية خاصة أذون الخزانة المصرية مقارنة بصافى تدفق للداخل قدره ٧,٩ مليار دولار خلال العام المالي ٢٠١٠/٢٠٠٩. وجدير بالذكر أن صافى مبيعات الأجانب لأذون الخزانة المصرية قد صلت إلى ٦,١ مليار دولار خلال الفترة يناير- يونيو ٢٠١١/٢٠١٠. كما إنخفض أيضاً صافى الاستثمار الأجنبي المباشر في مصر بشكل ملحوظ ليسجل تدفق للداخل بقيمة ٢,٢ مليار دولار مما يقل بحوالى ٦٧,٦٪ عن القيمة المحققة خلال السنة المالية ٢٠١٠/٢٠٠٩ التي بلغت ٦,٨ مليار دولار. وقد شهدت الفترة يناير- يونيو ٢٠١١/٢٠١٠ تراجعاً حاداً في صافى الاستثمار المباشر في مصر ليسجل لأول مرة رقماً سالباً بلغ ٦٥ مليون دولار. في حين سجلت الاستثمارات الأخرى صافى تدفقات للخارج بنحو ٣,٤ مليار دولار خلال العام المالي ٢٠١١/٢٠١٠ مقابل صافى تدفقات للخارج بنحو ٤,٨ مليار دولار خلال عام المقارنة، حيث سجلت الأصول الأخرى صافى تدفقات للخارج بقيمة ٣,٤ مليار دولار مقابل صافى تدفقات للخارج بقيمة ٩,٧ مليار دولار في العام المالي ٢٠١٠/٢٠٠٩.

وأخيراً، سجل بند السهو والخطأ صافى تدفقات للخارج بنحو ٢,٢ مليار دولار خلال العام المالي ٢٠١١/٢٠١٠، مقابل صافى تدفقات للداخل بحوالى ٠,٧ مليار دولار خلال العام المالي السابق.

ووفقاً لما سبق فقد إنخفضت نسبة تغطية الاحتياطي الدولي للواردات إلى ٦,٣ أشهر مقارنة بـ ٨,٦ أشهر خلال العام المالي ٢٠١٠/٢٠٠٩.

سابعاً تطورات سوق المال

أما عن تطورات سوق رأس المال المحلي، فقد انخفض مؤشر EGX ٣٠ خلال شهر أغسطس ٢٠١١ بـ ١٧٦٨ نقطة ليصل إلى ٤٦٤٠ نقطة مقارنة بمستواه المحقق في أغسطس ٢٠١٠ والذي بلغ ٦٤٠٨ نقطة. وفي نفس الوقت، فقد انخفضت قيمة رأس المال السوقى بنسبة ١٧٪ في أغسطس ٢٠١١ مقارنة بمستواه المحقق خلال نفس الشهر من العام السابق لتسجل ٣٥٧ مليار جنيه (٢٢,٨٪ من الناتج المحلي الإجمالي). وتأتى تلك الآثار السلبية التي تشهدها البورصة المصرية كنتيجة متوقعة للأحداث التي مرت بها مصر مؤخراً.

القسم الأول

نظرة عامة على الأداء الإقتصادي و المالي

- أ- مؤشرات الإقتصاد العيني و الحقيقي و مصادر النمو..... ١
- ب- السكان و التشغيل..... ٢
- ج- الأسعار المحلية (متوسط الفترة)..... ٢
- د- مؤشرات المالية العامة..... ٣
- هـ- ملخص الدين العام المحلي (بالمليون جنية، رصيد نهاية الفترة)..... ٤
- و- إجمالي الدين العام الخارجي (مليون دولار، رصيد نهاية الفترة)..... ٤
- ز- خدمة الدين الحكومي (مليون جنية، تدفقات)..... ٤
- ح- المؤشرات النقدية (نهاية الفترة)..... ٥
- ط- القطاع المالي والاستثمارات..... ٦
- ي- معاملات القطاع الخارجي..... ٧

القسم الأول: نظرة عامة على الأداء الإقتصادى والمالى

| بيان سنوي | | | | | بيان سنوي | | | | |
|---|-------------------------|-----------------|-----------------|----------------------|-----------|-----------|-----------|-----------|-----------|
| يناير- مارس *٢٠١١ | أكتوبر- ديسمبر *٢٠١٠ | سبتمبر *٢٠١٠ | يوليو- *٢٠١٠ | يناير- مارس *٢٠١٠ | ٢٠٠٦/٢٠٠٥ | ٢٠٠٧/٢٠٠٦ | ٢٠٠٨/٢٠٠٧ | ٢٠٠٩/٢٠٠٨ | ٢٠١٠/٢٠٠٩ |
| أ. الاقتصاد العيني (بالأسعار الجارية) | | | | | | | | | |
| ٦١٧,٧٠٠ | ٧٤٤,٨٠٠ | ٨٩٥,٥٠٠ | ١,٠٤٢,٢٠٠ | ١,٢٠٦,٧٠٠ | ٢٩١,٤٠٠ | ٣٦٤,٣٠٠ | ٣٤١,١٠٠ | ٣١٦,١٠٠ | ٣١٦,١٠٠ |
| ١٠٧,٤٨٦ | ١٣٠,٤٧٣ | ١٦٢,٦٨٨ | ١٨٩,٠٩٤ | ٢١٨,٩٠٧ | ٥٣,٣٥٧ | ٦٤,٠٧٤ | ٥٩,٣٤٤ | ٥٣,٨٨١ | ٥٣,٨٨١ |
| ٥٨١,١٤٤ | ٧١٠,٣٨٨ | ٨٥٥,٣٠٢ | ٩٩٤,٠٥٥ | ١,١٥٠,٤٦٠ | ٢٧٧,٢٩٣ | ٣٤٨,٩١٥ | ٣٢٧,١٢٨ | ٣٠١,٥٤٠ | ٣٠١,٥٤٠ |
| ١٠١,١٢٥ | ١٢٤,٤٤٤ | ١٥٥,٣٨٥ | ١٨٠,٣٥٩ | ٢٠٨,٧٣٤ | ٥٠,٧٧٤ | ٦١,٣٦٨ | ٥٦,٩١٣ | ٥١,٤٠٠ | ٥١,٤٠٠ |
| ٨,٦٥٨ | ١٠,٢١١ | ١٢,٠٣٠ | ١٣,٧٠٢ | ١٥,٥٣٠ | ١٤,٩٨٧ | ١٨,٣٦٠ | ١٧,١٤٠ | ١٥,٨٨٤ | ١٥,٨٨٤ |
| ١٤,٥٠٧ | ١٠,٧٨٩ | ٢٤,١٨٦ | ٢٤,٤٨٦ | ٢٤,٨١٧ | ٢,٧٤٤ | ٣,٢٢٠ | ٢,٩٨٢ | ٢,٧٠٨ | ٢,٧٠٨ |
| ب. مؤشرات الاقتصاد العيني ومصادر النمو ^{١/٢} | | | | | | | | | |
| (معدل النمو) | | | | | | | | | |
| ٦,٨ | ٧,١ | ٧,٢ | ٤,٧ | ٥,٢ | ٥,٥ | ٥,٥ | ٥,٦ | ٤,٢- | ٤,٢- |
| ٦,٩ | ٧,١ | ٧,٢ | ٤,٧ | ٥,١ | ٥,٦ | ٥,٥ | ٥,٧ | ٣,٨- | ٣,٨- |
| ٨,١ | ٦,٣ | ٦,١ | ٥,٠ | ٤,٣ | ٣,٦ | ٣,٩ | ٤,٨ | ٣,٣- | ٣,٣- |
| ٦,٦ | ٩,٥ | ١٠,٧ | ٣,٧ | ٦,٧ | ٩,١ | ٨,٥ | ٧,٥ | ٦,٨- | ٦,٨- |
| ٣,٨ | ٤,٣ | ٣,٥ | ٥,٨ | ٤,٥ | ٤,٤ | ٤,٦ | ٤,٧ | ١,٤ | ١,٤ |
| ١٣,٣ | ٢٣,٨ | ١٥,٥ | ٩,١- | ٤,٢ | ٢,٢ | ١٠,١ | ٥,٠ | ٢٥,٩- | ٢٥,٩- |
| ٦,٠ | ٦,٠ | ٥,٢ | ٥,٧ | ٥,١ | ٦,٢ | ٣,٥ | ٥,٢ | ٣,٥ | ٣,٥ |
| ٦,٤ | ٦,٩ | ٥,٧ | ٥,٧ | ٥,١ | ٦,٥ | ٣,٥ | ٥,٤ | ٣,٥ | ٣,٥ |
| ٣,١ | ٠,٢ | ٢,١ | ٥,٦ | ٤,٥ | ٤,٢ | ٣,٣ | ٤,٠ | ٣,٦ | ٣,٦ |
| ٢١,٣ | ٢٣,٣ | ٢٨,٨ | ١٤,٥- | ٣,٠- | ٨,٢ | ١٣,٤ | ١١,٧ | ٣,٦- | ٣,٦- |
| ٤,٨ | ٥,١ | ٥,٠ | ٢,٤ | ٢,٩ | ٣,١ | ٣,١ | ٣,٢ | ٦,٤- | ٦,٤- |
| الإدخار المحلي ^{١/٢} | | | | | | | | | |
| ٢٤,٩ | ١٤,٧ | ٢٤,١ | ١٣,٠- | ٣٠,١ | ١٤,١ | - | ١١,٣ | ٣٤,٨- | ٣٤,٨- |
| ١٧,١ | ١٦,٣ | ١٦,٨ | ١٢,٦ | ١٤,١ | ١٧,٥ | ١٢,١ | ١٥,٣ | ١٠,٥ | ١٠,٥ |
| الاستثمارات المحلية ^{١/٥} ^{١/٦} : | | | | | | | | | |
| ١٩,٥ | ٣٤,٢ | ٢٩,١ | ٠,٢- | ١٤,٠ | ١٢,٧ | ٢٣,٧ | ١٣,٥ | ٢٧,٦- | ٢٧,٦- |
| ١٨,٧ | ٢٠,٩ | ٢٢,٤ | ١٩,٢ | ١٨,٩ | ٢٢,٣ | ١٥,٥ | ١٨,٨ | ١٤,٩ | ١٤,٩ |

المصدر: وزارة التنمية الاقتصادية.

* بيان مبدئي، وقابل للتعديل.

١/ تقوم وزارة التنمية الاقتصادية حاليا بمراجعة بيانات الناتج المحلي الإجمالى لعام ٢٠١٠/٠٩ على أساس ربع سنوى.

٢/ تم حساب معدلات النمو الحقيقية باستخدام الأسعار الثابتة لعام ٢٠٠٢/٢٠٠١ باستثناء معدلات النمو لكل من عام ٢٠٠٨/٠٧، ٢٠٠٩/٠٨ و ٢٠١٠/٠٩ والتي تم حسابها باستخدام الأسعار الثابتة لعام ٢٠٠٧/٠٦.

٣/ تشمل نشاط قطاع البترول والغاز الطبيعى.

٤/ تشمل صافي الضرائب غير المباشرة.

٥/ رأس المال الثابت، يشمل التغير فى المخزون.

٦/ بالأسعار الجارية.

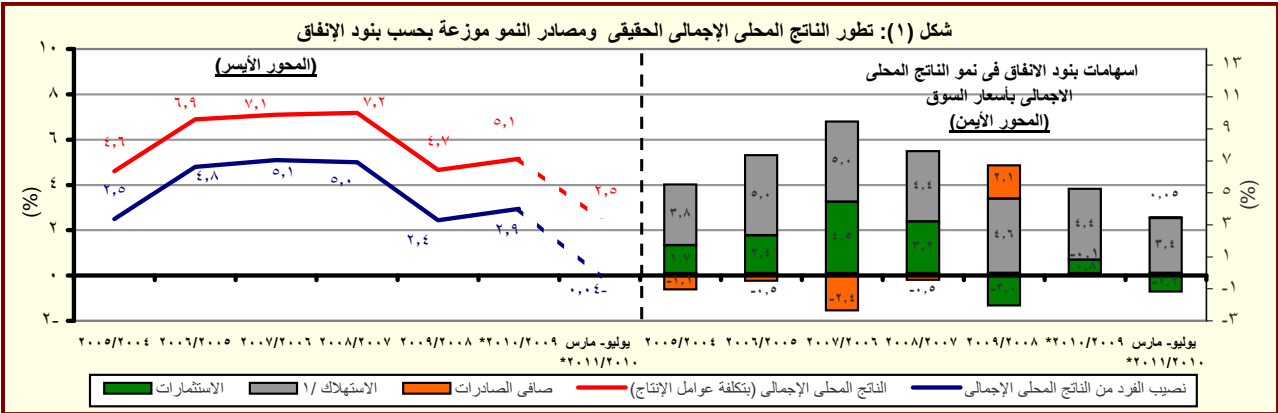

المصدر: وزارة التنمية الاقتصادية.

* بيان مبدئي، وقابل للتعديل.

١/ يتضمن الاستهلاك العام والخاص.

القسم الأول: نظرة عامة على الأداء الإقتصادي والمالى (تابع)

| بيان سنوي | | | | بيان سنوي | | | | |
|--|-------------|---------------|-------------|--------------|--------------|--------------|--------------|--------------|
| ابريل- يونيو | مارس- يونيو | ديسمبر- يونيو | يناير- مارس | ابريل- يونيو | ابريل- يونيو | ابريل- يونيو | ابريل- يونيو | ابريل- يونيو |
| ٢٠١٠ | ٢٠١١ | ٢٠١٠ | ٢٠١١ | ٢٠١٠ | ٢٠١٠ | ٢٠١٠ | ٢٠١٠ | ٢٠١٠ |
| ج . السكان | | | | | | | | |
| إجمالي عدد السكان (بالمليون نسمة) ^١ | | | | ٧٣,٦ | ٧٥,٢ | ٧٦,٨ | ٧٨,٧ | ٨٠,٩ |
| معدل نمو السكان | | | | ٢,٣ | ٢,١ | ٢,٢ | ٢,٤ | ٢,٨ |
| د . الأسعار المحلية (متوسط الفترة) | | | | | | | | |
| معدل التضخم وفقاً لأسعار المستهلكين (حضر الجمهورية) ^٢ | | | | ١١,٠ | ١١,٧ | ١٦,٢ | ١١,٧ | ١١,٠ |
| معدل التضخم وفقاً لأسعار المنتجين ^٣ | | | | ١١,٨ | ١٧,٧ | ٢,٥ | ٥,٠ | ١٥,٩ |
| سرر خصم البنك المركزى ^٤ | | | | ٩,٠ | ١٠,٠ | ٩,٠ | ٨,٥ | ٨,٥ |
| سرر الفائدة على أذون الخزانة (٩١ يوم) | | | | ٨,٧ | ٧,٠ | ١١,٣ | ٩,٩ | ١٠,٢ |
| سرر الفائدة على الودائع (٣ أشهر) ^٤ | | | | ٦,١ | ٦,٥ | ٦,٥ | ٦,٣ | ٦,٥ |
| سرر العائد بين البنوك - ليلة واحدة ^٥ | | | | ٨,٨ | ١٠,٣ | ٩,٥ | ٨,٣ | ٨,٥ |
| سرر الصرف (جنيه مقابل الدولار) | | | | ٥,٧١ | ٥,٥٠ | ٥,٥١ | ٥,٥١ | ٥,٨١ |

المصادر: وزارة التنمية الإقتصادية والبنك المركزى المصرى والجهاز المركزى للتعبئة العامة والإحصاء.

١/ تغيير فى السلسلة. تعكس البيانات قبل ٢٠٠٨/٢٠٠٧ معدلات التضخم وفقاً لأسعار الجملة.

-- بيان غير متاح

١/ لا يتضمن المصريين المقيمين فى الخارج.

٢/ بدءاً من اغسطس ٢٠٠٩، تم استحداث سلسلة أرقام قياسية جديدة لأسعار المستهلكين (حضر الجمهورية) باستخدام الأوزان المستخرجة من بحث الدخل و الانفاق و الاستهلاك لعام ٢٠٠٨/٢٠٠٩ مع استخدام بيانات شهر يناير ٢٠١٠ كفترة الأساس. وفيما يخص بيانات ما قبل ذلك التاريخ، فقد استخدمت الاوزان المستخرجة من بحث الدخل والانفاق والاستهلاك لعام ٢٠٠٤/٢٠٠٥ مع استخدام يناير ٢٠٠٧ كشهر أساس.

٣/ قام الجهاز المركزى للتعبئة العامة والإحصاء بإصدار رقم قياسي جديد لأسعار المنتجين بدءاً من سبتمبر ٢٠٠٧ ليحل محل الأرقام القياسية لأسعار الجملة، وذلك بإستخدام أسعار السلع والخدمات للسنة المالية (٢٠٠٤-٢٠٠٤) كفترة أساس لسلسلة الأرقام القياسية، كما تم إستخراج الأوزان باستخدام متوسط عامى (٢٠٠٢-٢٠٠٣ ، ٢٠٠٣-٢٠٠٤) للقيم الإجمالية للإنتاج الصناعى والزراعى والخدمى.

٤/ البيانات تعكس نهاية الفترة.

٥/ متوسط ميلادى.

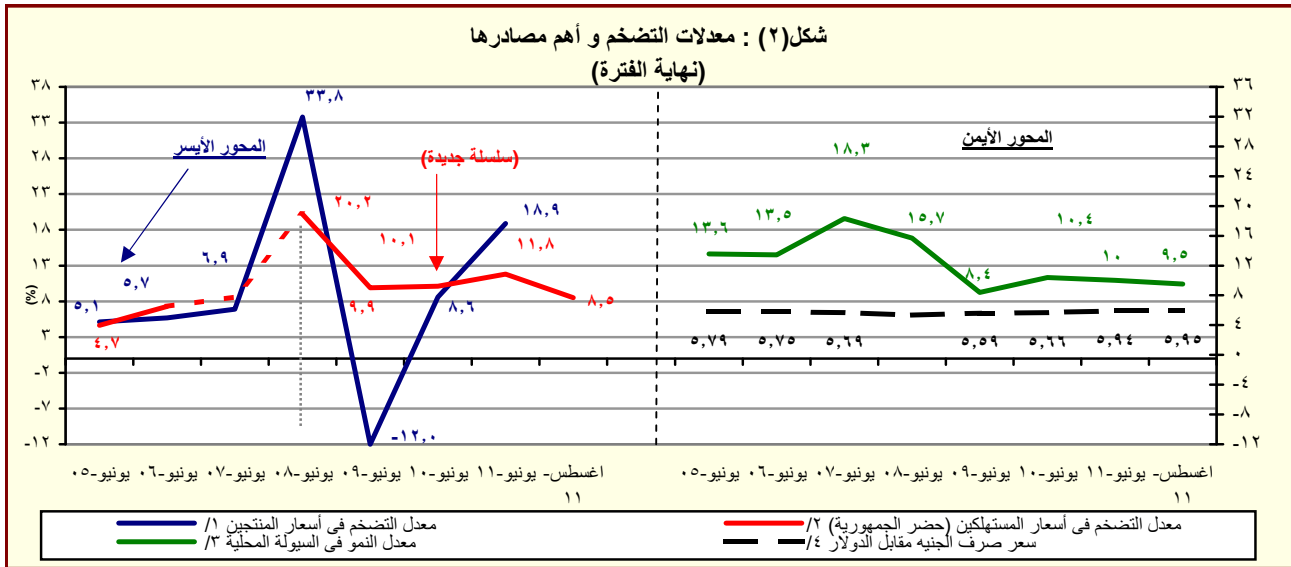

القسم الأول: نظرة عامة على الأداء الإقتصادي والمالي (تابع)

| يوليو- أغسطس ٢٠١٢/١١ | ٢٠١٢/١١ ^{١/} | * ٢٠١١/١٠ | * ٢٠١٠/٠٩ | ٢٠٠٩/٠٨ | ٢٠٠٨/٠٧ | ٢٠٠٧/٠٦ |
|---|-----------------------|-----------------|-----------|----------|----------|----------|
| | (موازنة) | (ختامي مبدئي) | (فعلي) | (فعلي) | (فعلي) | (فعلي) |
| هـ. مؤشرات المالية العامة ^{١/٢} | | | | | | |
| ١- قطاع الموازنة العامة (بالمليون جنيه) ^{٢/} | | | | | | |
| إجمالي الإيرادات | ٢٣,٢٧٥ | ٣٤٩,٦٤٧ | ٢٥٩,٦١٧ | ٢٦٨,١١٤ | ٢٨٢,٥٠٥ | ٢٢١,٤٠٤ |
| إجمالي المصروفات | ٥٥,٤٣٢ | ٤٩٠,٥٩٠ | ٣٩٢,٠٩٧ | ٣٦٥,٩٨٧ | ٣٥١,٥٠٠ | ٢٨٢,٢٩٠ |
| العجز الأولي ^{٤/} | ١٥,٩٣٥ | ٢٧,٩٨٠ | ٤٩,٤٨٠ | ٢٥,٧٠٥ | ١٩,٠١٦ | ١٠,٥٩٤ |
| العجز النقدي ^{٥/} | ٣٢,١٥٧ | ١٤٠,٩٤٣ | ١٣٢,٤٨٠ | ٩٧,٨٧٢ | ٦٨,٩٩٥ | ٦٠,٨٨٦ |
| العجز الكلي | ٣٢,١٢٧ | ١٣٤,٢٨٠ | ١٣٠,٣٦٠ | ٩٨,٥٣٨ | ٧١,٨٢٦ | ٦١,١٢٢ |
| ٢- قطاع الموازنة العامة ^{٢/} (معدل نمو سنوي) | | | | | | |
| إجمالي الإيرادات | ١,٢ | ٢٠,٦ | -٣,٢ | -٥,١ | ٢٧,٦ | ٢٢,٩ |
| الإيرادات الضريبية | -١,٥ | ١٥,٩ | ١٢,٤ | ٤,٥ | ١٩,٠ | ٢٠,٠ |
| الإيرادات غير الضريبية | ١٣,١ | ٣١,١ | -٣٠,٤ | -١٨,٢ | ٤١,٧ | ٢٧,٨ |
| إجمالي المصروفات (ومنها): | ٥,٩ | ١٧,٣ | ٧,١ | ٤,١ | ٢٤,٥ | ٢٧,١ |
| الأجور وتعويضات العاملين | ١٢,١ | ٢٢,٧ | ١١,٤ | ١٢,١ | ٢١,٢ | ٢٠,٥ |
| القوائد المدفوعة | ١٥,١ | ٢٢,٧ | ١٢,١ | ٣٧,٠ | ٤,٥ | ٥,٩ |
| ٣- قطاع الحكومة العامة (مليون جنيه) ^{١/٢} | | | | | | |
| إجمالي الإيرادات | -- | -- | ٢٩٦,٣٤١ | ٣٠٣,٣٧٤ | ٢٨٨,٥٤٤ | ٢٤٨,٨٣٤ |
| إجمالي المصروفات | -- | -- | ٤٣٠,٦٤١ | ٣٩٦,٦٩٣ | ٣٥٦,٩٤٢ | ٣٠٥,٧٩٤ |
| العجز الكلي | -- | -- | ١٣٠,٤٠٣ | ٩٨,٧٩٦ | ٧٢,٣٧٨ | ٦٧,٥٦٣ |
| ٤ - نسبة إلى الناتج المحلي الإجمالي ^{١/٢} | | | | | | |
| قطاع الموازنة العامة ^{١/٢} | | | | | | |
| إجمالي الإيرادات | ١,٥ | ٢٢,٣ | ١٨,٩ | ٢٢,٢ | ٢٧,١ | ٢٤,٧ |
| الإيرادات الضريبية | ١,٢ | ١٤,٨ | ١٤,٠ | ١٤,١ | ١٥,٧ | ١٥,٣ |
| الإيرادات غير الضريبية | ٠,٣ | ٧,٥ | ٥,٠ | ٨,١ | ١١,٤ | ٩,٤ |
| إجمالي المصروفات (ومنها): | ٣,٥ | ٣١,٢ | ٢٨,٦ | ٣٠,٣ | ٣٣,٧ | ٣١,٥ |
| الأجور وتعويضات العاملين | ١,١ | ٧,٥ | ٦,٩ | ٧,١ | ٧,٣ | ٧,٠ |
| القوائد المدفوعة | ١,٠ | ٦,٨ | ٥,٩ | ٦,٠ | ٥,١ | ٥,٦ |
| العجز الأولي ^{٤/} | ١,٠ | ١,٨ | ٣,٦ | ٢,١ | ١,٨ | ١,٢ |
| العجز النقدي ^{٥/} | ٢,٠ | ٩,٠ | ٩,٧ | ٨,١ | ٦,٦ | ٦,٨ |
| العجز الكلي | ٢,٠ | ٨,٦ | ٩,٥ | ٨,١ | ٦,٩ | ٦,٨ |
| الحكومة العامة ^{١/٢} | | | | | | |
| العجز الأولي ^{٤/} | -- | -- | ٤,٢ | ٣,٠ | ٢,٧ | ٣,٠ |
| العجز الكلي | -- | -- | ٩,٥ | ٨,٢ | ٦,٩ | ٧,٥ |

المصدر: وزارة المالية

-- بيان غير متاح.

* بيان مبدئي، تحت المراجعة. جدير بالذكر أن البيانات الأولية لأداء الموازنة العامة للدولة للعام المالي ٢٠١١/٢٠١٠ لا تزال مبدئية وقابلة للتعديل لحين الانتهاء من الحسابات الختامية لأجهزة الدولة.

١/ تعكس بيانات الموازنة بعد التصديق عليها من قبل المجلس الأعلى للقوات المسلحة.

٢/ تم إعادة تبويب فـعليـات الموازنة العامة لتتفق مع معايير صندوق النقد الدولي والمعروفة بـ ٢٠٠١ GFS (على أساس نقدي).

٣/ يشمل قطاع موازنة الجهاز الإداري و المحليات، والهيئات

٤/ العجز الكلي مخصصاً منه القوائد المدفوعة.

٥/ العجز الكلي بدون صافي حيازة الأصول المالية.

٦/ يشمل المعاملات المالية لكل من أجهزة الموازنة العامة، وبنك الإستثمار القومي، وصناديق التأمين والمعاشات ، ومع مراعاة إستبعاد كافة المعاملات البينية للجهات الثلاث لمنع ازدواجية الحساب.

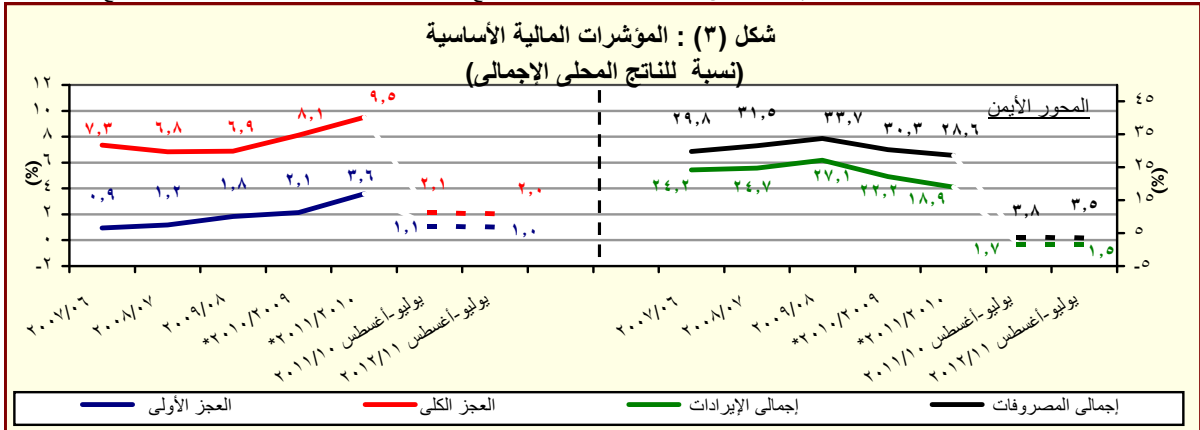

المصدر: وزارة المالية

* بيان مبدئي، تحت المراجعة.

القسم الأول: نظرة عامة على الأداء الإقتصادي والمالي (تابع)

| بيان ربع سنوى | | | | | بيان سنوى | | | | |
|--|--|--|--|--|--|---------|---------|---------|---------|
| سبتمبر-٢٠١٠ ديسمبر-٢٠١٠ مارس-٢٠١١ يونيو-٢٠١١ * | | | | | يونيو-٢٠٠٦ يونيو-٢٠٠٧ يونيو-٢٠٠٨ يونيو-٢٠٠٩ يونيو-٢٠١٠ * | | | | |
| ١. ملخص الدين العام المحلى | | | | | | | | | |
| (بالمليون جنيه، رصيد نهاية الفترة) ^{١/} | | | | | | | | | |
| ١-إجمالى الدين المحلى لأجهزة الموازنة العامة | | | | | ٨٠٨,٣٨٤ | ٦٩٩,٦٦٧ | ٥٩٩,٦٠٣ | ٥٩١,٠٠١ | ٥٥٤,٨٣٧ |
| ودائع أجهزة الموازنة العامة | | | | | ١٤٤,٥٦٦ | ١٣٧,٣٤١ | ١٢٠,٩٠٤ | ١١٢,٨٢٩ | ١٠٩,٩٤٨ |
| صافى الدين المحلى لأجهزة الموازنة العامة | | | | | ٦٦٣,٨١٨ | ٥٦٢,٣٢٦ | ٤٧٨,٦٩٩ | ٤٧٨,١٧٢ | ٤٤٤,٨٨٩ |
| ٢-إجمالى الدين المحلى للحكومة العامة ^{١٢} | | | | | ٧٣٣,٣٨٧ | ٦١٥,٨٤٩ | ٥١٢,٩٨٢ | ٤٨٦,٢٤١ | ٤٤٩,٤٥٦ |
| ودائع الحكومة العامة | | | | | ١٥٨,٥٣١ | ١٤٨,٨١١ | ١٣١,٠٤٣ | ١١٦,٩٦٤ | ١١٧,٢٤٧ |
| صافى الدين المحلى للحكومة العامة | | | | | ٥٧٤,٨٥٦ | ٤٦٧,٠٣٨ | ٣٨١,٩٣٩ | ٣٦٩,٢٧٧ | ٣٣٢,٢٠٩ |
| ٣-إجمالى الدين العام المحلى ^{١٤} | | | | | ٧٦٩,٧٨٣ | ٦٤٣,٦٢٨ | ٥٣٧,٥٣٣ | ٤٩٣,٨٧٩ | ٤٧٠,٢٦٤ |
| الودائع ^{١٥} | | | | | ١٧٠,١٧١ | ١٦٧,٧٣٣ | ١٥٠,٥٠١ | ١٣٠,٦٠٥ | ١٣٧,٣٣٢ |
| صافى الدين العام المحلى | | | | | ٥٩٩,٦١٢ | ٤٧٥,٨٩٥ | ٣٨٧,٠٣٢ | ٣٦٣,٢٧٤ | ٣٣٢,٩٣٢ |
| ٢. إجمالى الدين العام الخارجى ^{٦/} | | | | | ٣٣,٦٩٤ | ٣١,٥٣١ | ٣٣,٨٩٣ | ٢٩,٨٩٨ | ٢٩,٥٩٣ |
| (مليون دولار، رصيد نهاية الفترة) | | | | | ٢٦,٢٤٩ | ٢٥,٨١٨ | ٢١,٦٤١ | ١٩,٤٩٢ | ١٨,٨٦٥ |
| إجمالى الدين الخارجى الحكومى | | | | | ٧,٤٤٥ | ٥,٧١٣ | ١٢,٢٥٢ | ١٠,٤٠٦ | ١٠,٧٢٨ |
| ٣. خدمة الدين الحكومى ^{٧/} | | | | | ٩٨,٨٥٦ | ٧١,١٢٣ | ٦٠,٠٠٤ | ٥٤,٧٢٥ | ٥٩,٥٥٢ |
| (مليون جنيه، تدفقات) | | | | | ٨٧,٥٦٠ | ٥٩,٥٧٧ | ٥٢,٤٣٥ | ٤٧,٦٣٩ | ٥٣,٠٤٩ |
| إجمالى خدمة الدين | | | | | ١١,٢٩٦ | ١١,٥٤٦ | ٧,٥٦٩ | ٧,٠٨٦ | ٦,٥٠٣ |
| خدمة الدين المحلى | | | | | | | | | |
| خدمة الدين الخارجى | | | | | | | | | |
| ٨. ملاحظات (نسبة إلى الناتج المحلى الإجمالى) ^{١٨} | | | | | | | | | |
| إجمالى الدين المحلى لأجهزة الموازنة العامة | | | | | ٦٧,٠ | ٦٧,١ | ٦٧,٠ | ٧٩,٤ | ٨٩,٨ |
| صافى الدين المحلى لأجهزة الموازنة العامة | | | | | ٥٥,٠ | ٥٤,٠ | ٥٣,٥ | ٦٤,٢ | ٧٢,٠ |
| إجمالى الدين المحلى للحكومة العامة | | | | | ٦٠,٨ | ٥٩,١ | ٥٧,٣ | ٦٥,٣ | ٧٢,٨ |
| صافى الدين المحلى للحكومة العامة | | | | | ٤٧,٦ | ٤٤,٨ | ٤٢,٧ | ٤٩,٦ | ٥٣,٨ |
| إجمالى الدين العام المحلى | | | | | ٦٣,٨ | ٦١,٨ | ٦٠,٠ | ٦٦,٣ | ٧٦,١ |
| صافى الدين العام المحلى | | | | | ٤٩,٧ | ٤٥,٧ | ٤٣,٢ | ٤٨,٨ | ٥٣,٩ |
| إجمالى الدين الخارجى | | | | | ١٥,٩ | ١٦,٩ | ٢٠,١ | ٢٢,٨ | ٢٧,٦ |
| الدين الخارجى الحكومى | | | | | ١٢,٤ | ١٣,٨ | ١٢,٩ | ١٤,٩ | ١٧,٦ |

المصدر: وزارة المالية و البنك المركزى المصرى.

() معدل النمو عن العام السابق.

* بيان مبدئى، خاضع للمراجعة.

١/ تعكس البيانات رصيد الدين المحلى لثلاث مستويات تجميعية هي: الدين المحلى لأجهزة الموازنة العامة، الدين المحلى المجمع للحكومة العامة، و الدين العام المحلى المجمع. يشمل الدين المحلى لأجهزة الموازنة العامة أرصدة الدين المستحق على وحدات الجهاز الإدارى، وحدات الإدارة المحلية، و الهيئات الخدمية. ويتضمن الدين المحلى للحكومة العامة أرصدة الدين المجمع المستحق على أجهزة الموازنة العامة للدولة و بنك الإستثمار القومى و صناديق التأمين الإجتماعى. أما عن الدين العام المحلى فيشمل أرصدة الدين المحلى المجمع لكل من الحكومة العامة و الهيئات الاقتصادية.

٢/ يمثل المديونية المستحقة على أجهزة الموازنة العامة (وحدات الجهاز الإدارى، وحدات الإدارة المحلية، و الهيئات الخدمية).

٣/ يمثل رصيد الدين المجمع المستحق على أجهزة الموازنة العامة للدولة و بنك الإستثمار القومى و صناديق التأمين الإجتماعى بعد إستبعاد المديونيات و العلاقات الداخلية فيما بين القطاعات الثلاثة و التى تتمثل فى إقتراض أجهزة الموازنة العامة من بنك الإستثمار القومى، سندات وزارة المالية لدى صناديق التأمين الإجتماعى و بنك الإستثمار القومى،سندات صناديق التأمين الإجتماعى و أخيراً إقتراض بنك الإستثمار القومى من صناديق التأمين الإجتماعى.

٤/ يمثل رصيد الدين المجمع المستحق على الحكومة العامة و الهيئات الاقتصادية بعد إستبعاد إقتراض الهيئات الاقتصادية من بنك الإستثمار القومى، وإقتراض أجهزة الموازنة من الهيئات الاقتصادية.

٥/ ودائع الحكومة العامة و الهيئات الاقتصادية بعد إستبعاد ودائع صناديق التأمين الإجتماعى وإقتراض قطاع الموازن من الهيئات الاقتصادية.

٦/ طبقاً لتصنيف و منهجية البنك المركزى المصرى،والذى يقوم بشطب مديونيات نادى باريس المباشرة وغير المباشرة على الجهات الحكومية طبقاً لتواريخ إعادة الجدولة الى العالم الخارجى، فى حين تقوم الجهات الحكومية بشطب هذه المديونيات من سجلاتها فور سداد المقابل المحلى الى البنك المركزى طبقاً لجداول السداد الأصلى (والذى يسبق تواريخ إعادة الجدولة)

٧/ البيان الربع سنوى لخدمة الدين الحكومى يعكس التشفقات التراكمية لخدمة الدين منذ بداية العام المالى .

٨/ قامت وزارة التنمية الاقتصادية بتقدير قيمة الناتج المحلى الإجمالى لعام ٢٠١٢/٢٠١١ بنحو ١٥٧٠ مليار جنيه ، مقارنة بناتج محلى إجمالى معدل قدره ١٣٧١ مليار جنيه كمتوقع لعام ٢٠١١/٢٠١٠.

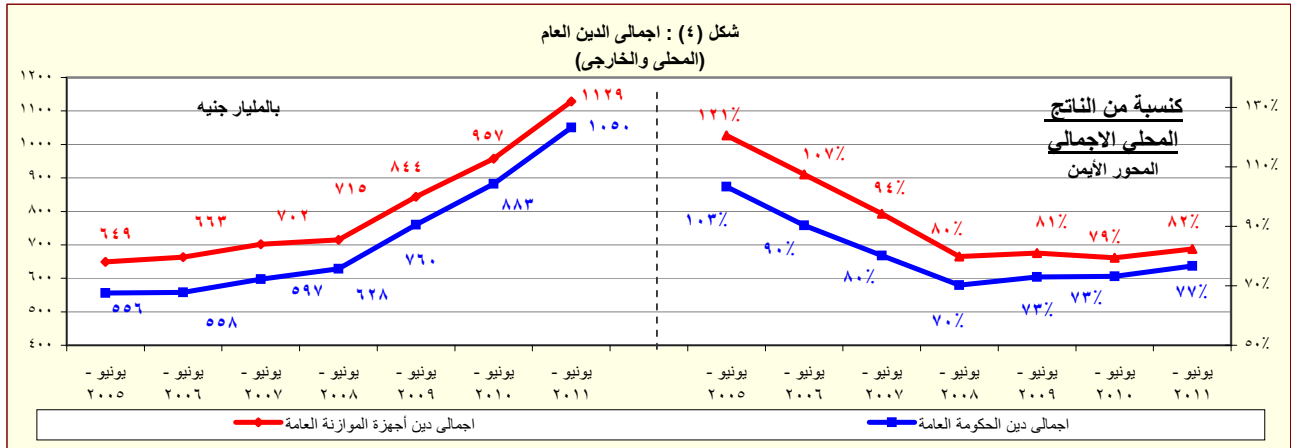

المصدر: وزارة المالية - البنك المركزى المصرى.

القسم الأول: نظرة عامة على الأداء الإقتصادي والمالى (تابع)

| بيانات سنوية | | | | | أحدث بيان متاح | | | | |
|--|---------|---------|---------|-----------|----------------|---------|-----------|-----------|---|
| ٢٠٠٧/٠٦ | ٢٠٠٨/٠٧ | ٢٠٠٩/٠٨ | ٢٠١٠/٠٩ | ٢٠١١/١٠ | ابريل-١١ | مايو-١١ | يونيو-١١# | يوليو-١١* | |
| ز. المؤشرات النقدية (نهاية الفترة) | | | | | | | | | |
| مليون جنيه | | | | | | | | | |
| ١٣٤,١٢٦ | ١٦٩,٩١١ | ١٧٥,١٠٤ | ٢٠٣,٠٧١ | ٢٥٠,٩٩٠ | ٢٤٠,٨٤٩ | ٢٤٧,١٠٢ | ٢٥٠,٩٩٠ | ٢٥٢,٨٧٠ | نقود الإحتياط ^{١/} |
| ٦٦٢,٦٨٨ | ٧٦٦,٦٦٤ | ٨٣١,٢١١ | ٩١٧,٤٥٩ | ١,٠٠٩,٣٥٦ | ٩٨٦,٧٩٢ | ٩٩٤,٤٣١ | ١,٠٠٩,٣٥٦ | ١,٠١٨,٩٣٥ | إجمالي السيولة |
| ١٣١,٢٩٠ | ١٧٠,٥٧٩ | ١٨٢,٩٩١ | ٢١٤,٠٤٠ | ٢٤٨,٦٩٥ | ٢٤١,٨٦٤ | ٢٤٤,٠٤١ | ٢٤٨,٦٩٥ | ٢٥٤,٢٨٥ | المعروض النقدي ^{٢/} |
| ٥٣١,٣٩٨ | ٥٩٦,٠٨٥ | ٦٤٨,٢٢٠ | ٧٠٣,٤١٩ | ٧٦٠,٦٦١ | ٧٤٤,٩٢٨ | ٧٥٠,٣٩٠ | ٧٦٠,٦٦١ | ٧٦٤,٦٥٠ | أشباه النقود ^{٣/} |
| معدل النمو السنوي | | | | | | | | | |
| ١٥,٦ | ٢٦,٧ | ٣,١ | ١٦,٠ | ٢٣,٦ | ٢٠,٥ | ٢٨,٥ | ٢٣,٦ | ٢٠,٧ | نقود الإحتياط ^{١/} |
| ١٨,٣ | ١٥,٧ | ٨,٤ | ١٠,٤ | ١٠,٠ | ١٠,٨ | ١١,٠ | ١٠,٠ | ١٠,٤ | إجمالي السيولة |
| ٦٣,٩ | ٣٨,٩ | ١٦,٣- | ١١,١ | ١٠,٢- | ١١,٣- | ٧,٣- | ١٠,٢- | ١٠,٥- | صافي الأصول الأجنبية ^{٤/} |
| ٤,٠ | ٤,٣ | ٢٤,٦ | ١٠,٠ | ١٩,٠ | ٢١,٥ | ١٩,٠ | ١٩,٠ | ١٩,٧ | صافي الأصول المحلية ^{٥/} |
| ١٢,٣ | ١٢,٦ | ٥,١ | ٧,٧ | ٠,٨ | ٤,٥ | ٢,٧ | ٠,٨ | ١,٣ | صافي المطلوبات من القطاع الخاص ^{٦/} |
| معدلات الإقراض إلى الودائع ^{١/} | | | | | | | | | |
| ٣٤,٧ | ٣٥,٥ | ٣٠,٠ | ٣٤,٩ | ٣٣,٩ | ٣٥,٣ | ٣٤,١ | ٣٣,٩ | ٣٤,٠ | القطاع الحكومي |
| ٥٦,٣ | ٥٥,٤ | ٥٥,٦ | ٥٤,٢ | ٥١,٢ | ٥٢,١ | ٥١,٧ | ٥١,٢ | ٥٠,٩ | القطاع غير الحكومي |
| ٥٥,٩ | ٥٠,٩ | ٥١,٥ | ٤٧,٦ | ٤٦,٤ | ٤٦,٧ | ٤٦,٨ | ٤٦,٤ | ٤٦,٢ | بالعملة المحلية |
| ٥٧,٢ | ٦٩,٧ | ٦٩,٠ | ٧٩,٩ | ٦٩,٠ | ٧١,٤ | ٦٩,٢ | ٦٩,٠ | ٦٨,١ | بالعملة الأجنبية |
| مؤشرات: | | | | | | | | | |
| ٤,٩٤ | ٤,٥١ | ٤,٧٥ | ٤,٥٢ | ٤,٠٢ | ٤,١٠ | ٤,٠٢ | ٤,٠٢ | ٤,٠٣ | مضاعف السيولة المحلية ^{٧/} |
| ١,٢٢ | ١,٢٥ | ١,٣٠ | ١,٣٨ | ١,٤٣ | ١,٤٧ | ١,٤٥ | ١,٤٢ | ١,٦٢ | معدل دوران النقود (وسطي) ^{٨/} |
| ٢٣,٢ | ٢٠,٨ | ٢٠,١ | ١٧,٢ | ١٧,٥ | ١٨,١ | ١٧,٩ | ١٧,٥ | ١٧,٦ | معدل الدورلة فى السيولة المحلية ^{٩/} |
| ٢٨,٤ | ٢٥,٨ | ٢٥,٧ | ٢٢,٩ | ٢٤,٠ | ٢٤,٧ | ٢٤,٥ | ٢٤,٠ | ٢٤,٢ | معدل الدورلة فى الودائع ^{١٠/} |

المصادر: البنك المركزى المصرى وحسابات وزارة المالية.

أرقام معدلة.

* مبدئى.

١/ تتضمن النقود المتداولة خارج البنك المركزى بالإضافة إلى ودائع البنوك لدى البنك المركزى بالجنه المصرى.

٢/ يتضمن النقود المتداولة خارج الجهاز المصرفى بالإضافة إلى الودائع الجارية بالعملة المحلية. لا تتضمن الشيكات والحوالات تحت التحصيل.

٣/ تتضمن الودائع الجارية بالعملة الاجنبية والودائع غير الجارية بالعملات المحلية و الأجنبية .

٤/ تم تفعيل إتفاقية الحساب المجد بين البنك المركزى ووزارة المالية فى يونيو ٢٠٠٨، مما أدى إلى إهلاك جزء من السندات الصادرة عن وزارة المالية لصالح البنك المركزى.

٥/ يتضمن المطلوبات من القطاع الخاص و القطاع العائلى.

٦/ لا تتضمن كل من الودائع لدى البنك المركزى والقروض الممنوحة من قبل البنك المركزى.

٧/ إجمالي السيولة المحلية / نقود الإحتياط.

٨/ الناتج المحلى الإجمالى / متوسط إجمالي السيولة المحلية (M٢). متوسط إجمالي السيولة المحلية = $\frac{[(M٢)_{t-١} + (M٢)_t]}{٢}$.

٩/ يمثل نسبة الودائع الجارية و غير الجارية بالعملات الأجنبية إلى إجمالي السيولة المحلية. لا تتضمن كل من ودائع غير المقيمين (جزء من صافي الأصول الإجنبية) والودائع الحكومية.

١٠/ يمثل نسبة الودائع الحكومية و غير الحكومية بالعملات الأجنبية إلى إجمالي الودائع لدى البنوك. غير متضمن ودائع البنوك لدى البنك المركزى.

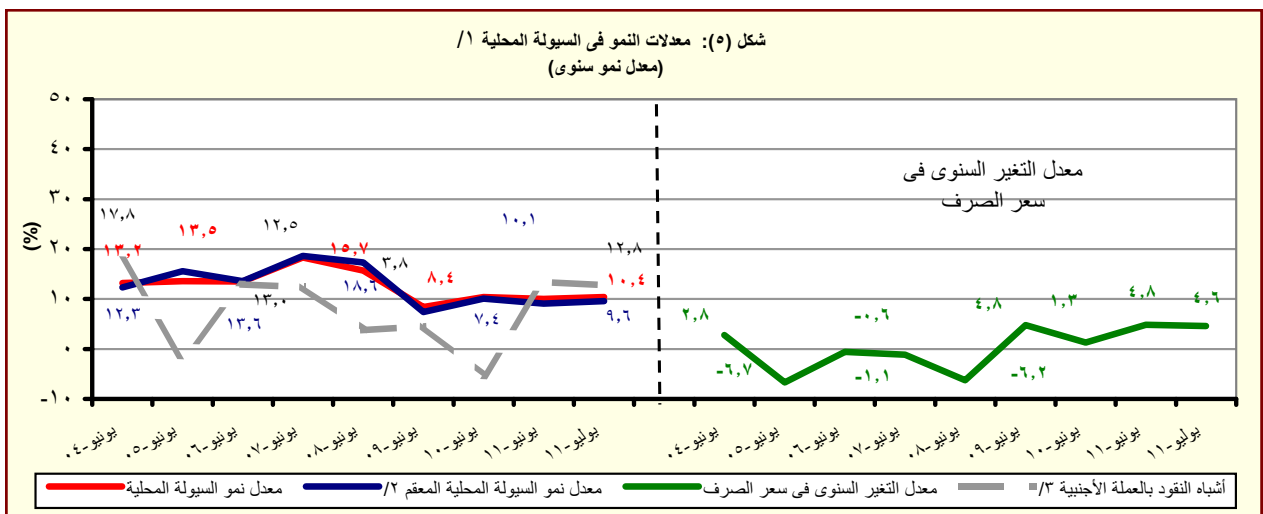

المصدر: البنك المركزى المصرى وحسابات وزارة المالية.

١/ إجمالي السيولة المحلية تتكون من المعروض النقدي وأشباه النقود.

٢/ معدل النمو فى السيولة المحلية بإستخدام سعر الصرف الثابت، ويتم حسابه عن طريق تطبيق سعر الصرف السائد فى نفس الفترة من العام السابق للفترة الحالية.

٣/ الودائع الجارية و غير الجارية بالعملات الأجنبية .

القسم الأول: نظرة عامة على الأداء الإقتصادي والمالى (تابع)

| بيان ربع سنوي | | | | بيان سنوي | | | | |
|---|-----------|-----------|-----------|-----------|-------------------|-----------|-----------|---------|
| يونيو-١١ | مارس-١١ | ديسمبر-١٠ | يونيو-١٠ | ٢٠١١/١٠ | ٢٠١٠/٠٩ | ٢٠٠٩/٠٨ | ٢٠٠٨/٠٧ | ٢٠٠٧/٠٦ |
| ي- القطاع المالى والاستثمارات | | | | | | | | |
| -- | ٣,٤ | ٤,٧ | ٥,١ | -- | ١٨,٩ | ١٩,٢ | ٢٢,٤ | ٢٠,٩ |
| إجمالي الاستثمارات المحلية (نسبة إلى الناتج المحلي الإجمالي) ^{١١} | | | | | | | | |
| ٠,٠٤ | ٠,١- | ٠,٣ | ١,١ | ٠,٩ | ٣,١ | ٤,٣ | ٨,١ | ٨,٥ |
| الاستثمارات الأجنبية المباشرة (نسبة إلى الناتج المحلي الإجمالي) ^{١٢} / ^{١١} | | | | | | | | |
| مؤشرات سوق المال (نهاية العام الميلادى) | | | | | | | | |
| ٨٥١ | -- | ١٥٠٤ | ١٣٢٩ | ١٥٠٤ | -- | ٠ | ٣٤١٢ | ٢٣٨١ |
| مؤشر هيئة سوق المال | | | | | | | | |
| ٢,٠ | -- | ٠,٧ | ١,٣ | ٠,٧ | -- | ٠,٠ | ١,١ | ٠,٩ |
| معدل تذبذب مؤشر سوق المال ^{١٣} | | | | | | | | |
| -- | ٥٣٢ | ٦٦٤ | ٥٦١ | ٦٦٤ | ٥٧٣ ^{٤/} | ٤٢٧ | ٩٢٧٣٤ | ٦١٢٩١ |
| مؤشر هيرمس | | | | | | | | |
| -- | ٣,٥٤ | ٠,٤٩ | ١,٤٦ | ٠,٤٩ | ٢,٢٢ | ١,٤٧ | ١,٢٠ | ٠,٨٩ |
| معدل تذبذب مؤشر هيرمس ^{١٣} | | | | | | | | |
| ٤٠٠ | ٤٠٨ | ٤٨٨ | ٤١٠ | ٤٨٨ | ٥٠٠ | ٤٧٤ | ٧٦٨ | ٥٣٤ |
| رأس المال السوقى (مليار جنيه) ^{١٥} | | | | | | | | |
| ٢٩,٢ | ٢٩,٧ | ٣٥,٦ | ٣٤,٠ | ٣٥,٦ | ٤١,٤ | ٤٥,٤ | ٨٥,٨ | ٧١,٧ |
| رأس المال السوقى (نسبة إلى الناتج المحلي الإجمالي) ^{١٦} | | | | | | | | |
| -- | ١٢,٤ | ١٤,٧ | ١٢,٦ | ١٤,٧ | ١٢,١ | ٧,٦ | ١٩,١ | ٢١,٠ |
| مضاعف الربحية ^{١٧} | | | | | | | | |
| -- | ٧,٥ | ٧,١ | ٧,٥ | ٧,١ | ٧,٠ | ٦,٦ | ٥,١ | ٤,٢ |
| عائد السهم (%) ^{١٨} | | | | | | | | |
| ٢٢٩,٨٣٧ | ٢٣٠,٢٨٥ | ٢٢٦,٧٩٩ | ١٧١,٦٦٥ | ٢٢٦,٧٩٩ | ١٣٤,٢٢٦ | ٧٨,٨٤١ | ٧١,٥٤٥ | ٦٤,٣٦٦ |
| سندات مقيدة (مليون جنيه) | | | | | | | | |
| القطاع المصرفى (مليون جنيه): ^{١٩} | | | | | | | | |
| ١,٢٦٩,٦٩٠ | ١,٢٧٣,٥٤٣ | ١,٢٨٢,٩١٠ | ١,٢٢٠,٦٥٥ | ١,٢٦٩,٦٩٠ | ١,٢٢٠,٦٥٥ | ١,٠٩١,٩٩٣ | ١,٠٨٣,٣١١ | ٩٣٧,٩٢٣ |
| إجمالي الأصول | | | | | | | | |
| ٤٧٤,١٣٩ | ٤٦٩,٩٦١ | ٤٥٨,٠٨١ | ٤٦٥,٩٩٠ | ٤٧٤,١٣٩ | ٤٦٥,٩٩٠ | ٤٢٩,٩٥٧ | ٤٠١,٤٢٥ | ٣٥٣,٧٤٦ |
| إجمالي أرصدة الإقراض و الخصم | | | | | | | | |
| ٥٩,٠٤٩ | ٥٢,٥٠٨ | ٥١,٢٣٨ | ٤٦,٥٩٨ | ٥٩,٠٤٩ | ٤٦,٥٩٨ | ٤١,٥٥٠ | ٣٧,٥٧٦ | ٣٣,٠٣٧ |
| رأس المال | | | | | | | | |
| ٩٥٧,٠٣٧ | ٩٤٠,٨٤٩ | ٩٤٣,٩٧٢ | ٨٩٢,٤٩٢ | ٩٥٧,٠٣٧ | ٨٩٢,٤٩٢ | ٨٠٩,٦٩٤ | ٧٤٧,١٩٩ | ٦٤٩,٩٥٣ |
| إجمالي الودائع | | | | | | | | |
| مؤشرات مختارة | | | | | | | | |
| مؤشرات السيولة فى الجهاز المصرفى | | | | | | | | |
| ١١٤,٩ | ١١٤,٩ | ١١٢,٠ | ١١٣,٥ | ١١٤,٩ | ١١٣,٥ | ١١٤,٦ | ١٠٩,٣ | ١٠٩,٤ |
| الأصول الأجنبية / الخصوم الأجنبية ^{١١٠} | | | | | | | | |
| ٤٩,١ | ٤٩,٥ | ٤٨,١ | ٥١,٨ | ٤٩,١ | ٥١,٨ | ٥٢,٤ | ٥٣,١ | ٥٣,٧ |
| القروض / الودائع ^{١١١} | | | | | | | | |
| ٣٧,٣ | ٣٦,٩ | ٣٥,٧ | ٣٨,٢ | ٣٧,٣ | ٣٨,٢ | ٣٩,٤ | ٣٧,١ | ٣٧,٧ |
| القروض / الأصول ^{١١٠} | | | | | | | | |
| ٣٧,٣ | ٣٥,٤ | ٣٤,٤ | ٣٣,٣ | ٣٧,٣ | ٣٣,٣ | ٣٠,٥ | ١٨,٦ | ١٨,٨ |
| الأوراق المالية / الأصول ^{١١٠} | | | | | | | | |
| ٧٥,٤ | ٧٣,٩ | ٧٣,٦ | ٧٣,١ | ٧٥,٤ | ٧٣,١ | ٧٤,١ | ٦٩,٠ | ٦٩,٣ |
| الودائع / الأصول ^{١١٠} | | | | | | | | |
| ٦,٤ | ٦,٦ | ٦,٢ | ٦,٢ | ٦,٤ | ٦,٢ | ٥,٨ | ٤,٩ | ٤,٩ |
| رأس المال / الأصول ^{١١٠} | | | | | | | | |
| ٤,٣ | ٤,٣ | ٤,٢ | ٥,٨ | ٤,٣ | ٥,٨ | ٦,٤ | ٥,٨ | ٥,٧ |
| مخصصات القروض / إجمالي الأصول ^{١١٠} | | | | | | | | |

المصادر : الهيئة العامة لسوق المال والبنك المركزى المصرى.

-- بيان غير متاح.

/١ تم حساب المؤشرات الربع سنوية كنسبة من الناتج المحلي الإجمالى للعام بأكمله.

/٢ صافى الاستثمارات الأجنبية المباشرة تشمل الاستثمار الاجنبى فى قطاع البترول.

/٣ على أساس الإنحراف المعيارى للعوائد اليومية خلال شهر الدراسة. البيانات السنوية تعكس نهاية ديسمبر من كل عام.

/٤ سلسلة معدلة.

/٥ القيمة السوقية للأرصدة القائمة. يمثل ناتج ضرب عدد الأسهم القائمة فى سعر السوق السائد.

/٦ قامت وزارة التنمية الإقتصادية بتقدير قيمة الناتج المحلي الإجمالى لعام ٢٠١٢/٢٠١١ بنحو ١٥٧٠ مليار جنيه ، مقارنة بناتج محلى إجمالى معدل قدره ١٣٧١ مليار جنيه كمتوقع لعام ٢٠١١/٢٠١٠.

/٧ ويعرف أيضا بمعدل السعر على العائد، ويقاس بنسبة سعر السوق لكل سهم إلى أرباحه السنوية.

/٨ الكوبون السنوى الموزع / سعر السهم الجارى.

/٩ تعكس بيانات البنوك التجارية.

/١٠ لدى البنوك العامة فى مصر ، بخلاف البنك المركزى.

/١١ تتضمن القروض والودائع الحكومية وغير الحكومية ، ولا تشمل ودائع البنوك لدى البنك المركزى المصرى.

القسم الأول: نظرة عامة على الأداء الإقتصادى والمالى (تابع)

| بيان سنوي | | | | | بيان ربع سنوي | | | | |
|---|-----------|-----------|-----------|-----------|---------------|-----------|-----------|-----------|-----------|
| ٢٠١٠-٢٠١١ | ٢٠١٠-٢٠١١ | ٢٠١٠-٢٠١١ | ٢٠١٠-٢٠١١ | ٢٠١٠-٢٠١١ | ٢٠١٠-٢٠١١ | ٢٠١٠-٢٠١١ | ٢٠١٠-٢٠١١ | ٢٠١٠-٢٠١١ | ٢٠١٠-٢٠١١ |
| لـ معاملات القطاع الخارجى | | | | | | | | | |
| (مليون دولار) | | | | | | | | | |
| ٤٩,٥٣٤ | ٦٥,٩٠٤ | ٥٧,٢١٧ | ٥٧,٨٩٩ | ٦٢,٤٠٠ | ٤٩,٥٣٤ | ٦٥,٩٠٤ | ٥٧,٢١٧ | ٥٧,٨٩٩ | ٦٢,٤٠٠ |
| إجمالى المتحصلات الجارية | | | | | ٤٩,٥٣٤ | ٦٥,٩٠٤ | ٥٧,٢١٧ | ٥٧,٨٩٩ | ٦٢,٤٠٠ |
| ٤٧,٢٦٥ | ٦٥,٠١٦ | ٦١,٦٤١ | ٦٢,٢١٧ | ٦٤,٧٧١ | ٤٧,٢٦٥ | ٦٥,٠١٦ | ٦١,٦٤١ | ٦٢,٢١٧ | ٦٤,٧٧١ |
| إجمالى المدفوعات الجارية | | | | | ٤٧,٢٦٥ | ٦٥,٠١٦ | ٦١,٦٤١ | ٦٢,٢١٧ | ٦٤,٧٧١ |
| ١٦,٢٩١- | ٢٣,٤١٥- | ٢٥,١٧٣- | ٢٥,١٢٠- | ٢٣,٧٨٤- | ١٦,٢٩١- | ٢٣,٤١٥- | ٢٥,١٧٣- | ٢٥,١٢٠- | ٢٣,٧٨٤- |
| الميزان التجارى | | | | | ١٦,٢٩١- | ٢٣,٤١٥- | ٢٥,١٧٣- | ٢٥,١٢٠- | ٢٣,٧٨٤- |
| ١١,٤٩٨ | ١٤,٩٦٦ | ١٢,٥٠٢ | ١٠,٣٣٩ | ٧,٨٧٨ | ١١,٤٩٨ | ١٤,٩٦٦ | ١٢,٥٠٢ | ١٠,٣٣٩ | ٧,٨٧٨ |
| الميزان الخدمى | | | | | ١١,٤٩٨ | ١٤,٩٦٦ | ١٢,٥٠٢ | ١٠,٣٣٩ | ٧,٨٧٨ |
| ٢,٢٦٩ | ٨٨٨ | ٤,٤٢٤- | ٤,٣١٨- | ٢,٧٦٩- | ٢,٢٦٩ | ٨٨٨ | ٤,٤٢٤- | ٤,٣١٨- | ٢,٧٦٩- |
| ميزان المعاملات الجارية | | | | | ٢,٢٦٩ | ٨٨٨ | ٤,٤٢٤- | ٤,٣١٨- | ٢,٧٦٩- |
| ٨٥٣ | ٧,٥٥٨ | ٢,٢٨٥ | ٨,٣٢٥ | ٤,٨٢٤- | ٨٥٣ | ٧,٥٥٨ | ٢,٢٨٥ | ٨,٣٢٥ | ٤,٨٢٤- |
| صافى تدفقات ميزان المعاملات الرأسمالية و المالية | | | | | ٨٥٣ | ٧,٥٥٨ | ٢,٢٨٥ | ٨,٣٢٥ | ٤,٨٢٤- |
| ٥,٢٨٢ | ٥,٤٢٠ | ٣,٣٧٨- | ٣,٣٥٦ | ٩,٧٥٤- | ٥,٢٨٢ | ٥,٤٢٠ | ٣,٣٧٨- | ٣,٣٥٦ | ٩,٧٥٤- |
| الميزان الكلى (ميزان المدفوعات) | | | | | ٥,٢٨٢ | ٥,٤٢٠ | ٣,٣٧٨- | ٣,٣٥٦ | ٩,٧٥٤- |
| ٢٨,٥٥٩ | ٣٤,٥٧٢ | ٣١,٣١٠ | ٣٥,٢٢١ | ٢٦,٥٦٩ | ٢٨,٥٥٩ | ٣٤,٥٧٢ | ٣١,٣١٠ | ٣٥,٢٢١ | ٢٦,٥٦٩ |
| صافى الإحتياطيات الدولية ^١ | | | | | ٢٨,٥٥٩ | ٣٤,٥٧٢ | ٣١,٣١٠ | ٣٥,٢٢١ | ٢٦,٥٦٩ |
| (نسبة إلى الناتج المحلى الإجمالى) ^٢ | | | | | | | | | |
| ٣٨,٠ | ٤٠,٥ | ٣٠,٣ | ٢٦,٤ | ٢٦,٣ | ٣٨,٠ | ٤٠,٥ | ٣٠,٣ | ٢٦,٤ | ٢٦,٣ |
| إجمالى المتحصلات الجارية | | | | | ٣٨,٠ | ٤٠,٥ | ٣٠,٣ | ٢٦,٤ | ٢٦,٣ |
| ٣٦,٢ | ٤٠,٠ | ٣٢,٦ | ٢٨,٤ | ٢٧,٤ | ٣٦,٢ | ٤٠,٠ | ٣٢,٦ | ٢٨,٤ | ٢٧,٤ |
| إجمالى المدفوعات الجارية | | | | | ٣٦,٢ | ٤٠,٠ | ٣٢,٦ | ٢٨,٤ | ٢٧,٤ |
| ١٢,٥- | ١٤,٤- | ١٣,٣- | ١١,٥- | ١٠,١- | ١٢,٥- | ١٤,٤- | ١٣,٣- | ١١,٥- | ١٠,١- |
| الميزان التجارى | | | | | ١٢,٥- | ١٤,٤- | ١٣,٣- | ١١,٥- | ١٠,١- |
| ٨,٨ | ٩,٢ | ٦,٦ | ٤,٧ | ٣,٣ | ٨,٨ | ٩,٢ | ٦,٦ | ٤,٧ | ٣,٣ |
| الميزان الخدمى | | | | | ٨,٨ | ٩,٢ | ٦,٦ | ٤,٧ | ٣,٣ |
| ١,٧ | ٠,٥ | ٢,٣- | ٢,٠- | ١,٢- | ١,٧ | ٠,٥ | ٢,٣- | ٢,٠- | ١,٢- |
| ميزان المعاملات الجارية | | | | | ١,٧ | ٠,٥ | ٢,٣- | ٢,٠- | ١,٢- |
| ٤,٠ | ٣,٣ | ١,٨- | ١,٥ | ٤,١- | ٤,٠ | ٣,٣ | ١,٨- | ١,٥ | ٤,١- |
| الميزان الكلى (ميزان المدفوعات) | | | | | ٤,٠ | ٣,٣ | ١,٨- | ١,٥ | ٤,١- |
| نسبة إلى إجمالى المتحصلات الجارية ^٣ | | | | | | | | | |
| ٢٤,٤ | ٢٢,٩ | ٢٥,٠ | ٢٣,٩ | ٢٤,٣ | ٢٤,٤ | ٢٢,٩ | ٢٥,٠ | ٢٣,٩ | ٢٤,٣ |
| الصادرات غير البترولية | | | | | ٢٤,٤ | ٢٢,٩ | ٢٥,٠ | ٢٣,٩ | ٢٤,٣ |
| ٢٠,٧ | ٢٢,٣ | ١٩,٤ | ١٨,٠ | ١٩,٨ | ٢٠,٧ | ٢٢,٣ | ١٩,٤ | ١٨,٠ | ١٩,٨ |
| الصادرات البترولية | | | | | ٢٠,٧ | ٢٢,٣ | ١٩,٤ | ١٨,٠ | ١٩,٨ |
| ١٦,٨ | ١٦,٧ | ١٨,٥ | ٢٠,٤ | ١٧,٣ | ١٦,٨ | ١٦,٧ | ١٨,٥ | ٢٠,٤ | ١٧,٣ |
| السياحة | | | | | ١٦,٨ | ١٦,٧ | ١٨,٥ | ٢٠,٤ | ١٧,٣ |
| ١٢,٨ | ١٢,٩ | ١٣,٥ | ١٦,٧ | ٢٠,٢ | ١٢,٨ | ١٢,٩ | ١٣,٥ | ١٦,٧ | ٢٠,٢ |
| التحويلات الخاصة | | | | | ١٢,٨ | ١٢,٩ | ١٣,٥ | ١٦,٧ | ٢٠,٢ |
| مؤشرات أخرى (%) | | | | | | | | | |
| ٥٧ | ٥٦ | ٥٠ | ٤٩ | ٥٣ | ٥٧ | ٥٦ | ٥٠ | ٤٩ | ٥٣ |
| نسبة تغطية الصادرات للواردات السلعية | | | | | ٥٧ | ٥٦ | ٥٠ | ٤٩ | ٥٣ |
| ٢٢٨ | ٢٢٢ | ٢١١ | ١٧٨ | ١٥٦ | ٢٢٨ | ٢٢٢ | ٢١١ | ١٧٨ | ١٥٦ |
| نسبة تغطية الصادرات للواردات الخدمية | | | | | ٢٢٨ | ٢٢٢ | ٢١١ | ١٧٨ | ١٥٦ |
| ٨,٩ | ٧,٩ | ٧,٥ | ٨,٦ | ٦,٣ | ٨,٩ | ٧,٩ | ٧,٥ | ٨,٦ | ٦,٣ |
| نسبة تغطية صافى الإحتياطيات الدولية للواردات(عدد الاشهر) ^٤ | | | | | ٨,٩ | ٧,٩ | ٧,٥ | ٨,٦ | ٦,٣ |
| ٩٥,٨ | ١٠٢,١ | ٩٩,٦ | ١٠٤,٨ | ٧٦,٢ | ٩٥,٨ | ١٠٢,١ | ٩٩,٦ | ١٠٤,٨ | ٧٦,٢ |
| نسبة صافى الإحتياطيات الدولية إلى الدين الخارجى (%) ^٥ | | | | | ٩٥,٨ | ١٠٢,١ | ٩٩,٦ | ١٠٤,٨ | ٧٦,٢ |

المصدر: البنك المركزى المصرى.

* بيان مبدئى.

-- بيان غير متاح.

١/ قد تظهر بعض الفروق فى تقييم الإحتياطيات الدولية نتيجة استخدام أسعار صرف مختلفة داخل محفظة الإحتياطى من العملات الأجنبية.

٢/ تم حساب المؤشرات الربع سنوية بإستخدام بيانات الناتج المحلى الإجمالى للعام بأكمله. قامت وزارة التنمية الإقتصادية بتقدير قيمة الناتج المحلى الإجمالى لعام ٢٠١١/٢٠١٢ بنحو ١٥٧٠ مليار جنيه ، مقارنة بنتائج محلى إجمالى معدل قدره ١٣٧١ مليار جنيه كمتوقع لعام ٢٠١١/٢٠١٠.

٣/ بإستبعاد التحويلات الرسمية.

٤/ بعدد أشهر الواردات.

٥/ لا يشمل مديونية القطاع الخاص غير المضمونة.

القسم الثانى

مؤشرات الإقتصاد العینى و الحقیقى

جدول (١) الناتج المحلى الإجمالى بحسب الموارد والإستخدامات بأسعار السوق (أسعار جارية)..... ١١

جدول (٢) الناتج المحلى الإجمالى بتكلفة عوامل الإنتاج موزعاً بحسب القطاعات الإقتصادية (أسعار جارية)..... ١٢

جدول (٣) إجمالى الإستثمارات موزعة بحسب القطاعات الإقتصادية..... ١٣

جدول (١) الناتج المحلي الإجمالي بحسب الموارد والإستخدامات (بأسعار السوق)^{١/}
(أسعار جارية)

| (مليار جنيه) | | | | | | | |
|---------------------------------------|-----------|-----------|-----------|-----------|-----------|-----------|---|
| يوليو- مارس *٢٠١١/٢٠١٠ | ٢٠١٠/٢٠٠٩ | ٢٠٠٩/٢٠٠٨ | ٢٠٠٨/٢٠٠٧ | ٢٠٠٧/٢٠٠٦ | ٢٠٠٦/٢٠٠٥ | ٢٠٠٥/٢٠٠٤ | |
| ١٠٢١,٥ | ١٢٠٦,٧ | ١٠٤٢,٢ | ٨٩٥,٥ | ٧٤٤,٨ | ٦١٧,٧ | ٥٣٨,٥ | الناتج المحلي الإجمالي |
| (١٤,٠) | (١٥,٨) | (١٦,٤) | (٢٠,٢) | (٢٠,٦) | (١٤,٧) | (١١,٠) | |
| ١٠٥٩,٥ | ١٢٦٤,٤ | ١١١١,٤ | ٩٤٥,٦ | ٧٧٨,٩ | ٦٣٢,٨ | ٥٥٠,٧ | جملة الطلب المحلي |
| ٨٩٢,١ | ١٠٣٦,٥ | ٩١١,٤ | ٧٤٥,١ | ٦٢٣,٦ | ٥١٧,١ | ٤٥٣,٩ | الإستهلاك النهائي |
| ٧٧٩,١ | ٩٠١,٨ | ٧٩٣,١ | ٦٤٧,٦ | ٥٣٩,٢ | ٤٤١,٢ | ٣٨٥,٣ | الإستهلاك الخاص |
| ١١٣,٠ | ١٣٤,٧ | ١١٨,٣ | ٩٧,٥ | ٨٤,٤ | ٧٥,٩ | ٦٨,٦ | الإستهلاك العام والحكومي |
| ١٦٧,٤ | ٢٢٧,٩ | ٢٠٠,٠ | ٢٠٠,٥ | ١٥٥,٣ | ١١٥,٧ | ٩٦,٨ | الاستثمارات ^{٢/} |
| ٣٨,٠- | ٥٧,٧- | ٦٩,٢- | ٥٠,١- | ٣٤,١- | ١٥,١- | ١٢,٢- | صافي الصادرات |
| ٢٠٧,٢ | ٢٥٧,٦ | ٢٦٠,١ | ٢٩٥,٩ | ٢٢٥,٣ | ١٩٣,٢ | ١٦٣,٤ | الصادرات السلعية والخدمية ^{٤/} |
| ٢٤٥,٢ | ٣١٥,٣ | ٣٢٩,٣ | ٣٤٦,٠ | ٢٥٩,٤ | ٢٠٨,٣ | ١٧٥,٦ | الواردات السلعية والخدمية |
| ملاحظات (نسبة للناتج المحلي الإجمالي) | | | | | | | |
| ٨٧,٣ | ٨٥,٩ | ٨٧,٤ | ٨٣,٢ | ٨٣,٧ | ٨٣,٧ | ٨٤,٣ | الإستهلاك النهائي |
| ١٦,٤ | ١٨,٩ | ١٩,٢ | ٢٢,٤ | ٢٠,٩ | ١٨,٧ | ١٨,٠ | الاستثمارات ^{٢/} |
| ٢٠,٣ | ٢١,٣ | ٢٥,٠ | ٣٣,٠ | ٣٠,٢ | ٣١,٣ | ٣٠,٣ | الصادرات السلعية والخدمية ^{٤/} |
| ٢٤,٠ | ٢٦,١ | ٣١,٦ | ٣٨,٦ | ٣٤,٨ | ٣٣,٧ | ٣٢,٦ | الواردات السلعية والخدمية |

المصدر: وزارة التنمية الاقتصادية.

* بيان مبدئي، وقابل للتعديل. قامت وزارة التنمية الاقتصادية بتقدير قيمة الناتج المحلي الإجمالي لعام ٢٠١٢/٢٠١١ بنحو ١٥٧٠ مليار جنيه ، مقارنة بناتج محلي إجمالي معدل قدره ١٣٧١ مليار جنيه كمتوقع لعام ٢٠١١/٢٠١٠.

() معدل النمو عن الفترة المقابلة في العام السابق.

١/ تشمل صافي الضرائب غير المباشرة.

٢/ تقوم وزارة التنمية الاقتصادية حالياً بمراجعة بيانات الناتج المحلي الإجمالي لعام ٢٠٠٩/١٠ على أساس ربع سنوي.

٣/ تشمل التكوين الرأسمالي و التغير في المخزون. تصل قيمة التغير في المخزون خلال الفترة يوليو- مارس ٢٠١١/٢٠١٠ نحو ٢,٦ مليار جنيه ، مقارنة بـ٣,٥ مليار جنيه خلال نفس الفترة من العام المالي السابق.

٤/ تشمل حصة الشريك الأجنبي في قطاع البترول.

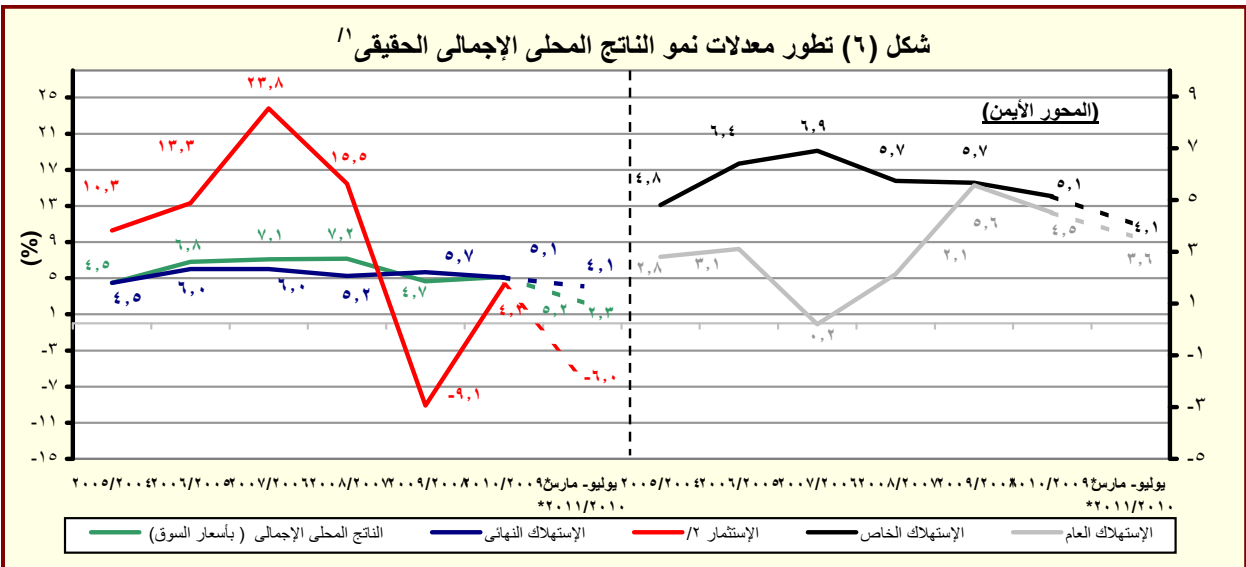

المصدر: وزارة التنمية الاقتصادية.

* بيان مبدئي، وقابل للتعديل.

١/ باستخدام أسعار ٢٠٠٢/٢٠٠١ للفترة ٢٠٠٣/٠٢ - ٢٠٠٧/٠٦ والأسعار الثابتة لسنة ٢٠٠٧/٠٦ عند حساب معدلات النمو الحقيقية لعام ٢٠٠٨/٠٧ و ٢٠٠٩/٠٨ و ٢٠١٠/٠٩.

٢/ تشمل التكوين الرأسمالي و التغير في المخزون.

جدول (٢): الناتج المحلي الإجمالي بتكلفة عوامل الإنتاج موزعاً بحسب القطاعات الاقتصادية
(أسعار جارية)

| يوليو-مارس *٢٠١١/٢٠١٠ | ٢٠١٠/٢٠٠٩ | ٢٠٠٩/٢٠٠٨ | ٢٠٠٨/٢٠٠٧ | ٢٠٠٧/٢٠٠٦ | ٢٠٠٦/٢٠٠٥ | ٢٠٠٥/٢٠٠٤ | |
|--------------------------|-----------|-----------|-----------|-----------|-----------|-----------|------------------------------------|
| ٩٧٧,٥٨٣ | ١,١٥٠,٦٢٠ | ٩٩٤,٠٥٥ | ٨٥٥,٣٠٢ | ٧١٠,٣٨٨ | ٥٨١,١٤٤ | ٥٠٦,٥١١ | إجمالي الناتج المحلي |
| (١٤,٢) | (١٥,٨) | (١٦,٢) | (٢٠,٤) | (٢٢,٢) | (١٤,٧) | (١١,٠) | |
| ٥٠٧,٩٥٩ | ٥٩١,٩٠٣ | ٥٠٨,٠٠١ | ٤٣٦,٧٢٧ | ٣٦٠,٥٣٠ | ٣٠٥,٠٩٤ | ٢٥٩,١٨٢ | إجمالي القطاع السلعي |
| (١٥,٥) | (١٦,٥) | (١٦,٣) | (٢١,١) | (١٨,٢) | (١٧,٧) | (٩,١) | |
| ١٤٨,٤١٣ | ١٦٠,٩٧٠ | ١٣٥,٤٦٥ | ١١٣,١٠٤ | ٩٩,٩٥٣ | ٨١,٧٦٦ | ٧٥,٢٩١ | الزراعة و الغابات و الصيد |
| ١٤٠,٤٨٦ | ١٦٥,٧٤٧ | ١٤٧,٩٦٦ | ١٣٣,٦٧٤ | ١٠٣,٦٥٦ | ٨٩,٨٣٤ | ٦٤,٠٢٦ | الإستخراجات: |
| ٥٩,١١٣ | ٦٨,٥٣٨ | ٦١,٧٥٩ | ٥٦,٧٢٢ | ٤٤,٠٥٩ | ٤٠,٥٨٦ | ٣٥,٦٢٣ | البتترول |
| ٧٧,٣٦٠ | ٩٢,٥٣٨ | ٨٢,٢٠٦ | ٧٣,٤٩٥ | ٥٦,٥٩٠ | ٤٨,٣١١ | ٢٧,٥٥٥ | الغاز الطبيعي |
| (١٦,٩) | (١٢,٦) | (١١,٩) | (٢٩,٩) | (١٧,١) | (٧٥,٣) | (٢٠,٦) | |
| ٤,٠١٣ | ٤,٦٧١ | ٤,٠٠١ | ٣,٤٥٧ | ٣,٠٠٧ | ٩٣٧ | ٨٤٨ | استخراجات أخرى |
| ١٦٠,٥٢٧ | ١٩٤,٢٩٠ | ١٦٤,٥٢٣ | ١٣٩,٠٠٣ | ١١٤,٤٧٥ | ٩٨,٦٩٣ | ٨٩,٩٨١ | الصناعات التحويلية: |
| ١١,٢٦٩ | ١٢,٥١٦ | ١٠,٢٥٧ | ٧,٩٢٢ | ٦,٠٥٥ | ٥,٦٠١ | ٤,٩٦٥ | تكرير البترول |
| ١٤٩,٢٥٨ | ١٨١,٧٧٤ | ١٥٤,٢٦٦ | ١٣١,٠٨١ | ١٠٨,٤٢٠ | ٩٣,٠٩٢ | ٨٥,٠١٦ | تحويلية أخرى |
| ١٢,٤١٣ | ١٤,٨٩٧ | ١٣,٠٤٣ | ١١,٥٠٧ | ٩,٨٨٠ | ٨,٨٨٠ | ٧,٨٣٨ | الكهرباء |
| ٢,٨٤٠ | ٣,٣٩٠ | ٢,٩٧٧ | ٢,٦٥٩ | ٢,٣٩٠ | ٢,١٥٨ | ١,٩٤١ | المياه |
| ٤٣,٢٨٠ | ٥٢,٦٠٩ | ٤٤,٠٢٦ | ٣٦,٧٨٠ | ٣٠,١٧٥ | ٢٣,٧٦٣ | ٢٠,١٠٦ | التشييد والبناء |
| (١٥,٣) | (١٩,٥) | (١٩,٧) | (٢١,٩) | (٢٧,٠) | (١٨,٢) | (٨,٧) | |
| ٣٠٧,٣٣٨ | ٣٦٤,٥١٨ | ٣١٨,٥٦٦ | ٢٧٩,٦٠٦ | ٢٣٣,٠٥٢ | ١٨٣,٥٦٧ | ١٦٢,٨٧٧ | إجمالي الخدمات الإنتاجية |
| (١١,٩) | (١٤,٤) | (١٣,٩) | (٢٠,٠) | (٢٧,٠) | (١٢,٧) | (١٤,١) | |
| ٣٧,٦٨٥ | ٤٧,٤٠٠ | ٤٠,٩٦٢ | ٣٤,٧٩٠ | ٢٩,٥٤٩ | ٢٤,٥١٩ | ٢١,٥٧٩ | النقل والتخزين |
| ٢٧,٢٦٩ | ٣٤,٨١٨ | ٣١,١٨٥ | ٢٧,١٥١ | ٢٣,٠٦٢ | ١١,٩٧٤ | ١٠,١٨٢ | الإتصالات |
| ٢١,٤٣٣ | ٢٥,٨٠٣ | ٢٦,٨٢٦ | ٢٨,٧٢٩ | ٢٤,٠٨٤ | ٢٣,٣٩٩ | ٢٠,١٥٤ | قناة السويس |
| (١٢,٩) | (٣,٨)- | (٦,٦)- | (١٩,٣) | (٢,٩) | (١٦,١) | (٢٦,٨) | |
| ١١٦,٥٥٠ | ١٣٣,٧٧٤ | ١١٣,٣٩٨ | ٩٣,٣٨٢ | ٧٧,٦٧٥ | ٦٣,٥٨٣ | ٥٦,٣٦٦ | تجارة الجملة و التجزئة |
| ٣٥,٥٨٥ | ٤١,١٧٤ | ٣٦,١٢٥ | ٣١,٧٥٦ | ٢٧,٥٣١ | ٢٨,٧٩٨ | ٢٦,٤٢٨ | الوساطة المالية و الأنشطة المساعدة |
| ٣٥,٦٩٣ | ٤١,٥٢١ | ٣٥,٦٨٩ | ٣١,٣٧٥ | ٢٦,٣٧٢ | ١٢,٤٩٧ | ١١,٤٥٥ | التأمين و التأمينات الإجتماعية |
| ٣٣,١٢٣ | ٤٠,٠٢٨ | ٣٤,٣٨٢ | ٣٢,٤٢٤ | ٢٤,٧٧٨ | ١٨,٧٩٨ | ١٦,٧١٣ | المطاعم والفنادق |
| (٨,٥) | (١٦,٤) | (٦,٠) | (٣٠,٩) | (٣١,٨) | (١٢,٥) | (٣٢,٠) | |
| ١٦٢,٢٨٦ | ١٩٤,٢٠٠ | ١٦٧,٤٨٨ | ١٣٨,٩٧٠ | ١١٦,٨٠٦ | ٩٢,٤٨٣ | ٨٤,٤٥٢ | إجمالي الخدمات الإجتماعية |
| (١٤,٤) | (١٥,٩) | (٢٠,٥) | (١٩,٠) | (٢٦,٣) | (٩,٥) | (١١,٠) | |
| ٢٤,٢٠٨ | ٣٠,٢٦٢ | ٢٦,٥٧٥ | ٢٣,٣٣٤ | ٢٠,٩٤٣ | ١٩,٠٥٥ | ١٧,٥٨٠ | الأنشطة العقارية |
| ٩٦,٦٠١ | ١١٤,٩٧٤ | ٩٨,٥٧٥ | ٧٩,٧٣٧ | ٦٤,٢٢٠ | ٥٦,٩٣٠ | ٥١,٧٥٥ | الحكومة العامة |
| ١٠,٩٣٥ | ١٢,٨٢٨ | ١١,١٣٣ | ٩,٤٩٢ | ٨,٣٧٦ | ٣,٤٩٦ | ٣,١٩٠ | خدمات التعليم |
| ١٢,٥٧٦ | ١٤,٧٩٧ | ١٢,٩٧١ | ١٠,٩٦١ | ٩,٩٠٨ | ٦,٥٦٣ | ٦,٠٢١ | الصحة |
| ١٧,٩٦٦ | ٢١,٣٣٩ | ١٨,٢٣٤ | ١٥,٤٤٦ | ١٣,٣٥٩ | ٦,٤٣٩ | ٥,٩٠٧ | الخدمات الأخرى ^{١/٢} |

المصدر: وزارة التنمية الاقتصادية.

() معدل النمو عن الفترة المقابلة في العام السابق.

* بيان مبدئي، وقابل للتعديل.

١/ تقوم وزارة التنمية الاقتصادية حالياً بمراجعة بيانات الناتج المحلي الإجمالي لعام ٢٠١٠/٠٩ على أساس ربع سنوي.

٢/ يشمل الصرف الصحي والمعلومات.

جدول (٣): إجمالي الإستثمارات موزعة بحسب القطاعات الإقتصادية

(يوليو- مارس ٢٠١١/٢٠١٠ *)^١

(مليون جنيه)

| قطاع حكومي | هينات اقتصادية | قطاع أعمال عام | قطاع خاص | إجمالي | نسبة الى إجمالي الإستثمارات (%) |
|--|----------------|----------------|----------|--------|---------------------------------|
| الإجمالي العام | ٢٦٢٧١ | ١٩١٨٢ | ١١١٢٤٦ | ١٦٤٧٨٠ | ١٠٠ |
| القطاع السلعي | ٦٥٦٧ | ١٤٧٠٠ | ٤٨٦٥٠ | ٧١٦٨٠ | ٤٣,٥ |
| الزراعة والرئ والصيد | ٢٠٢٣ | -- | ٢٧١٠ | ٤٧٧٩ | ٢,٩ |
| البترول الخام والتعدين والغاز الطبيعي | ١ | ١١٠٩ | ٢٣٨٠٠ | ٢٤٩٢٠ | ١٥,١ |
| الصناعات التحويلية والمنتجات البترولية | ١٦١ | ٢٩٦٥ | ١٨٣٤٠ | ٢١٤٨٢ | ١٣,٠ |
| الكهرباء والمياه | ٤٣٢٢ | ١٦٩٢ | -- | ١٥٩٣٥ | ٩,٧ |
| التشييد والبناء | ٥٩ | -- | ٣٨٠٠ | ٤٥٦٤ | ٢,٨ |
| الخدمات الإنتاجية | ٥٧٤٥ | ٢٦٤٣ | ٣٤٦٩٦ | ٤٧٥٣٠ | ٢٨,٨ |
| النقل والاتصالات ^٢ | ٥٧٠٥ | ٢٢٠٠ | ٢١١٩٦ | ٣٢٧٦٢ | ١٩,٩ |
| تجارة الجملة والتجزئة | -- | ١٩٣ | ٩٠٠٠ | ٩٢٤٤ | ٥,٦ |
| الخدمات المالية، التأمين والضمان الإجتماعى | ٣٩ | ٢٤٤ | -- | ٧١٦ | ٠,٤ |
| السياحة | ١,٥ | ٦,٤ | ٣٠٠ | ٤٨٠٨ | ٢,٩ |
| الخدمات الإجتماعية | ١٣٩٦٠ | ٣٦٧٤ | ٢٧٩٠٠ | ٤٥٥٧٠ | ٢٨ |
| الإسكان والأنشطة العقارية | ١١٤ | ١٦٣٣ | -- | ٢٢٢٤٧ | ١٣,٥ |
| الخدمات التعليمية | ٢٣٨٨ | ٩٢ | -- | ٤٣٣٠ | ٢,٦ |
| الخدمات الصحية | ١٨٥٣ | ١٥٠ | -- | ٣٦٥٣ | ٢,٢ |
| خدمات أخرى ^٣ | ٩٦٠٤ | ١٧٩٩ | ٣٦ | ١٥٣٤٠ | ٩,٣ |

ملاحظات: الرقم القياسى للإنتاج للقطاعات الإقتصادية الرئيسية (٢٠٠٢ = ١٠٠)

| ٢٠١٠/٢٠٠٩ | | | ٢٠١١/٢٠١٠ | | |
|---------------|------------|---------------|--------------|---------------|------------|
| أكتوبر-ديسمبر | يناير-مارس | ابريل - يونيو | يوليو-سبتمبر | أكتوبر-ديسمبر | يناير-مارس |
| ١٥٩,٤ | ١٨٧,٥ | ١٨٢,٣ | ١٧٥,٤ | ١٧٤,٥ | ١٦٢,١ |
| ١٢٦,٩ | ١٤٠,٣ | ١٤٤,٩ | ١٣٠,٨ | ١٣٦,٩ | ١٢٨,٣ |
| ١٤٣,٥ | ١٤٨,٤ | ١٤٩,٩ | ١٥٦,٧ | ١٤٤,٤ | ١٥٤,١ |
| ١٥٧,١ | ١٧٢,١ | ١٧٣,٢ | ١٧٠,١ | ١٦٣,٩ | ١٨٣,٦ |
| ١٥٥,٧ | ١٦٦,٤ | ١٧٩,١ | ١٧٧,٥ | ١٧٣,٧ | ١٦٦,٠ |
| ١٧٥,٨ | ٢١١,٠ | ١٦٣,٧ | ٢١٧,١ | ١٧٩,٨ | ١٩١,١ |
| ٧٨,٩ | ٨٥,٦ | ٨٥,٤ | ٨٢,٨ | ٨٥,٠ | ٨١,٣ |
| ٢١٨,٤ | ٢٤٧,٢ | ٢٤٢,٤ | ٢٤٣,٦ | ٢٣٩,١ | ٢٧٥,٠ |
| ٢٩٤,١ | ٣٩٦,٩ | ٣٧٧,٥ | ٣٣٣,٩ | ٣٤٦,٧ | ٢٦٠,١ |

المصدر: وزارة التنمية الإقتصادية.

* بيان مبدئى.

-- بيان غير متاح.

١/ لا يشمل المعلومات والتغير فى المخزون.

٢/ يشمل قناة السويس.

٣/ يشمل الصرف الصحى.

٤/ تمت مراجعة البيانات الخاصة بمؤشر الصناعات التحويلية لشهر أكتوبر ٢٠١٠.

٥/ لا يتضمن قناة السويس.

٦/ على أساس قيمة متحصلات قناة السويس بالدولار الأمريكى.

القسم الثالث

الأسعار المحلية

| | | |
|---|----|----------|
| معدلات التضخم السنوية فى الأرقام القياسية للأسعار المحلية----- | ١٧ | جدول (٤) |
| معدلات التضخم السنوية لأسعار المستهلكين----- | ١٨ | جدول (٥) |
| معدل التضخم السنوى لأسعار المنتجين طبقاً للنشاط الأقتصادى----- | ١٩ | جدول (٦) |
| معدل التضخم السنوى لأسعار المنتجين طبقاً للإستخدام النهائى----- | ٢٠ | جدول (٧) |
| معدل التضخم السنوى لأسعار المنتجين طبقاً لدرجة التصنيع----- | ٢٠ | جدول (٨) |
| تطور أسعار الصرف----- | ٢١ | جدول (٩) |

جدول (٤): معدلات التضخم السنوية فى الأرقام القياسية للأسعار المحلية : ٢٠١١/٣

| بيان ملخص | | | | | | | | | | | |
|---------------|-------------|--------------------------|---------------|-------------|--------------------------|---------------|-------------|--------------------------|---------------|-------------|--------------------------|
| ٢٠٠٨ - ٢٠١١ | | | | | | | | | | | |
| ٢٠١١ | | | ٢٠١٠ | | | ٢٠٠٩ | | | ٢٠٠٨ | | |
| الرقم القياسى | معدل التضخم | الرقم القياسى للمستهلكين | الرقم القياسى | معدل التضخم | الرقم القياسى للمستهلكين | الرقم القياسى | معدل التضخم | الرقم القياسى للمستهلكين | الرقم القياسى | معدل التضخم | الرقم القياسى للمستهلكين |
| الأسعار | الأساسى | الأساسى | الأسعار | الأساسى | الأساسى | الأسعار | الأساسى | الأساسى | الأسعار | الأساسى | الأساسى |
| المنتجين | المنتجين | المنتجين | المنتجين | المنتجين | المنتجين | المنتجين | المنتجين | المنتجين | المنتجين | المنتجين | المنتجين |
| ١٤,٧ | ٩,٧ | ١١,٠ | ١٠,٨ | ١٢,٩ | ٧,٤ | ١٣,٦ | ١٣,٦ | ٢,٧- | ١٤,٧ | ١٤,٠ | ١٤,٣ |
| ١٦,٨ | ٩,٥ | ١٠,٨ | ١٠,٧ | ١٣,١ | ٦,٩ | ١٢,٥ | ١٢,٦ | ٧,٦- | ١٣,٦ | ١٤,٢ | ١٣,٥ |
| ٢٠,٤ | ٨,٥ | ١١,٨ | ١١,٥ | ١٣,٧ | ٧,٠ | ١١,٧ | ١١,٩ | ١٠,٤- | ١١,٢ | ١١,٦ | ١٢,١ |
| ٢٠,٦ | ٨,٨ | ١٢,٤ | ١٢,١ | ١٥,٩ | ٦,٦ | ١٠,٨ | ١٠,٨ | ١١,٨- | ١٠,٣ | ١٢,٢ | ١١,٧ |
| ٢٠,١ | ٨,٨ | ١٢,٢ | ١١,٨ | ٩,٩ | ٦,٧ | ٩,٨ | ١٠,٠ | ١٢,٤- | ٨,٥ | ٩,٨ | ١٠,٢ |
| ١٩,٤ | ٨,٩ | ١٢,١ | ١١,٨ | ٨,٦ | ٦,٧ | ١٠,٠ | ١٠,١ | ١٢,٠- | ٧,٩ | ٩,٨ | ٩,٩ |
| ١٧,٣ | ٨,٧ | ١٠,٧ | ١٠,٤ | ١٠,٣ | ٧,١ | ١٠,٤ | ١٠,٤ | ١٣,٤- | ٧,٢ | ٩,٧ | ٩,٩ |
| ٢٣,٦ | ٧,٠ | ٨,٨ | ٨,٥ | ١٠,٣ | ٨,٢ | ١١,٥ | ١٠,٩ | ٨,٤- | ٥,٨ | ٨,٤ | ٩,٩ |
| ٢١,٥ | | | | ١٤,١ | ٧,٦ | ١١,٧ | ١١,٠ | ٦,٧- | ٦,٣ | ١٠,٢ | ١١,٤ |
| ٢٠,٢ | | | | ١٦,٩ | ٨,١ | ١١,٤ | ١١,٠ | ١,٦ | ٦,٥ | ١٢,٨ | ١٣,٠ |
| ٢٠,٣ | | | | ١٣,٥ | ٨,٩ | ١٠,٢ | ١٠,٢ | ٨,٧ | ٦,٦ | ١٢,٩ | ١٢,٩ |
| ١٨,٣ | | | | ١٢,٨ | ٩,٧ | ١٠,٣ | ١٠,٣ | ١٣,٤ | ٦,٩ | ١٣,١ | ١٣,٥ |

المصدر: الجهاز المركزى للتعبئة العامة والإحصاء.

-- بيان غير متاح.

١/ قام الجهاز المركزى للتعبئة العامة والإحصاء بإستحداث سلسلة جديدة للأرقام القياسية لأسعار المستهلكين بدءاً من أغسطس ٢٠٠٩ ، وذلك بإستخدام شهر يناير ٢٠١٠ كشهر أساس للسلسلة الجديدة، بالإضافة إلى إستخدام أوزان جديدة للمجموعات السلعية الرئيسية مستخرجة فى ضوء نتائج بحث الدخل والإنفاق والإستهلاك لعام ٢٠٠٨/٢٠٠٩ . هذا، وتجدر الإشارة إلى أن سلسلة أسعار المستهلكين ما قبل أغسطس ٢٠٠٩ مبنية على أساس شهر يناير ٢٠٠٧ ، كما إعتمدت الأوزان السابقة على بحث الدخل والإنفاق والإستهلاك للعام المالى ٢٠٠٤/٢٠٠٥ .

٢/ قام الجهاز المركزى للتعبئة العامة والإحصاء بإصدار رقم قياسى لأسعار المنتجين بدءاً من سبتمبر ٢٠٠٧ ، وذلك بإستخدام أسعار السلع والخدمات للسنة المالية (٢٠٠٤-٢٠٠٥) كفترة أساس لسلسلة الأرقام القياسية، كما تم إستخراج الأوزان بإستخدام متوسط عامى (٢٠٠٣-٢٠٠٢ ، ٢٠٠٣-٢٠٠٤) للقيم الإجمالية للإنتاج الصناعى والزراعى والخدمى. وجدير بالذكر أن السلسلة الزمنية لمعدلات التضخم لأسعار المنتجين للفترة ما قبل سبتمبر ٢٠٠٧ غير متاحة بعد.

٣/ قام البنك المركزى المصرى بإصدار مؤشر التضخم الأساسى (Core Inflation) ، وهو مشتق من الرقم القياسى العام لأسعار المستهلكين مستبعداً منه بعض السلع التى تتحدد أسعارها إدارياً (وتمثل ١٨,٧% من السلة السلعية للمستهلكين)، بالإضافة إلى بعض السلع التى تتأثر بصدمات مؤقتة من جانب العرض (الخضراوات والفاكهة وتمثل ٦,٩% من السلة السلعية للمستهلكين).

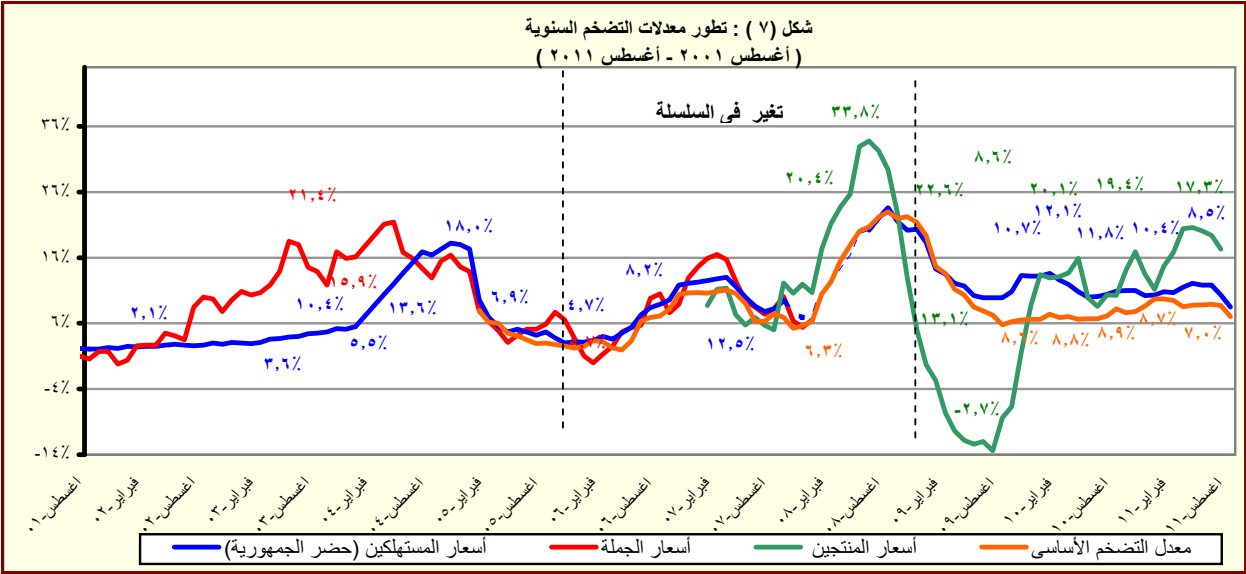

المصدر: الجهاز المركزى للتعبئة العامة والإحصاء.

جدول (٥): معدل التضخم السنوى لأسعار المستهلكين^{١/}
(نسبة التغير)

| بيان ربع سنوي ^{٢/} | | | | | بيان شهري ^{٣/} | | | | |
|-----------------------------|------------------------|---------------------|----------------------|-------------------------------------|-------------------------|----------|-----------|-----------|-----------|
| ابريل- يونيو ٢٠١٠ | اكتوبر- ديسمبر ٢٠١٠ | يناير- مارس ٢٠١١ | ابريل- يونيو ٢٠١١ | | اغسطس- ١٠ | مايو- ١١ | يونيو- ١١ | يوليو- ١١ | اغسطس- ١١ |
| ١٠,٨ | ١٠,٥ | ١١,٠ | ١١,٩ | معدل التضخم لأسعار المستهلكين | ١٠,٩ | ١١,٨ | ١١,٨ | ١٠,٤ | ٨,٥ |
| ١٩,١ | ١٧,٩ | ١٩,٢ | ٢٠,١ | الطعام والشراب | ٢٢,٠ | ١٩,٨ | ١٩,٠ | ١٦,٧ | ١٢,٣ |
| ٠,٠ | ٤٤,٤ | ٤٦,٩ | ٥٧,٠ | السجائر و الدخان | ٤٣,٢ | ٥٤,٢ | ٦٩,٩ | ٢٩,٦ | ٢٩,٦ |
| ٠,٦ | ٢,٦ | ١,١ | ١,٤ | الملابس والاقمشة و أغطية القدم | ٢,٢ | ١,٨ | ٢,٢ | ٢,٣ | ٠,٧ |
| ١,٢ | ٠,٥ | ٠,١ | ٠,٩ | المسكن والمياه و الكهرباء و الوقود | ٠,٦ | ١,١ | ١,١ | ١,٢ | ١,٢ |
| ١,٢ | ٣,٥ | ٢,٨ | ٢,٠ | الاثاث و المعدات المنزلية و الصيانة | ٣,١ | ٢,٢ | ٢,٥ | ٣,٩ | ٣,٩ |
| ٠,٣ | ١,٢ | ١,٥ | ١,٩ | الرعاية الصحية | ٠,٠ | ١,٩ | ١,٩ | ٢,٠ | ٢,٠ |
| ٠,٨ | ١,١ | ١,٣ | ١,٤ | النقل و المواصلات | ٠,٧ | ١,٦ | ١,٠ | ١,٤ | ١,٤ |
| -٠,١ | -٠,١ | ١,٠ | ٠,١ | الاتصالات السلكية و اللا سلكية | -٠,١ | ٠,١ | ٠,١ | ٠,١ | ٠,١ |
| ٥,٦ | ٥,٣ | ٦,٠ | ٦,٨ | الثقافة و الترفيه | ٣,٥ | ٧,٨ | ٥,٩ | ٦,٤ | ٧,٩ |
| ٩,٤ | ٢٤,٣ | ٢٤,٣ | ٢٤,٣ | التعليم | ٧,٠ | ٢٤,٣ | ٢٤,٣ | ٢٤,٣ | ٢٤,٣ |
| ٤,٩ | ١١,٩ | ١٢,٣ | ١٢,٢ | المطاعم و الفنادق | ٣,٤ | ١٢,٢ | ١٢,١ | ١٢,٤ | ٩,٩ |
| ١٦,٥ | ١,٨ | ١,٩ | ٢,٣ | خدمات متنوعة | ١١,٥ | ٢,١ | ٢,٤ | ٢,٧ | ٣,٣ |

المصدر: الجهاز المركزى للتعبئة العامة والإحصاء.

١/ في حضر الجمهورية.

٢/ التغير فى الرقم القياسى عن الفترة المقابلة فى العام السابق. بدءاً من الفترة أكتوبر-ديسمبر ٢٠١٠ تعكس البيانات السلسلة الجديدة لأسعار المستهلكين والتي تستخدم شهر يناير ٢٠١٠ كشهر أساس، بالإضافة إلى استخدام أوزان جديدة للمجموعات السلعية الرئيسية مستخرجة فى ضوء نتائج بحث الدخل والإنفاق والإستهلاك لعام ٢٠٠٨/٢٠٠٩.

٣/ التغير فى الرقم القياسى عن الشهر المقابل فى العام السابق . بدءاً من أغسطس ٢٠٠٩ تعكس البيانات السلسلة الجديدة لأسعار المستهلكين والتي تستخدم شهر يناير ٢٠١٠ كشهر أساس.

جدول (٦): معدل التضخم السنوى لأسعار المنتجين طبقاً للنشاط الإقتصادي^{١/}
(نسبة التغير)

| بيان ربع سنوي ^{١/٢} | | | | | بيان شهري ^{١/٣} | | | | |
|------------------------------|--|--|--|--|--------------------------|--|--|--|--|
| أكتوبر- ديسمبر ٢٠١٠ | | | | | أبريل- يونيو ٢٠١١ | | | | |
| يناير- مارس ٢٠١١ | | | | | يوليو-١٠ | | | | |
| أبريل- يونيو ٢٠١١ | | | | | أبريل- يونيو ٢٠١٠ | | | | |
| يونيو-١١ | | | | | أبريل- يونيو ٢٠١٠ | | | | |
| أبريل- يونيو ٢٠١١ | | | | | أبريل- يونيو ٢٠١٠ | | | | |
| أبريل- يونيو ٢٠١١ | | | | | أبريل- يونيو ٢٠١٠ | | | | |
| أبريل- يونيو ٢٠١١ | | | | | أبريل- يونيو ٢٠١٠ | | | | |
| أبريل- يونيو ٢٠١١ | | | | | أبريل- يونيو ٢٠١٠ | | | | |
| أبريل- يونيو ٢٠١١ | | | | | أبريل- يونيو ٢٠١٠ | | | | |
| أبريل- يونيو ٢٠١١ | | | | | أبريل- يونيو ٢٠١٠ | | | | |
| أبريل- يونيو ٢٠١١ | | | | | أبريل- يونيو ٢٠١٠ | | | | |
| أبريل- يونيو ٢٠١١ | | | | | أبريل- يونيو ٢٠١٠ | | | | |
| أبريل- يونيو ٢٠١١ | | | | | أبريل- يونيو ٢٠١٠ | | | | |
| أبريل- يونيو ٢٠١١ | | | | | أبريل- يونيو ٢٠١٠ | | | | |
| أبريل- يونيو ٢٠١١ | | | | | أبريل- يونيو ٢٠١٠ | | | | |
| أبريل- يونيو ٢٠١١ | | | | | أبريل- يونيو ٢٠١٠ | | | | |
| أبريل- يونيو ٢٠١١ | | | | | أبريل- يونيو ٢٠١٠ | | | | |
| أبريل- يونيو ٢٠١١ | | | | | أبريل- يونيو ٢٠١٠ | | | | |
| أبريل- يونيو ٢٠١١ | | | | | أبريل- يونيو ٢٠١٠ | | | | |
| أبريل- يونيو ٢٠١١ | | | | | أبريل- يونيو ٢٠١٠ | | | | |
| أبريل- يونيو ٢٠١١ | | | | | أبريل- يونيو ٢٠١٠ | | | | |
| أبريل- يونيو ٢٠١١ | | | | | أبريل- يونيو ٢٠١٠ | | | | |
| أبريل- يونيو ٢٠١١ | | | | | أبريل- يونيو ٢٠١٠ | | | | |
| أبريل- يونيو ٢٠١١ | | | | | أبريل- يونيو ٢٠١٠ | | | | |
| أبريل- يونيو ٢٠١١ | | | | | أبريل- يونيو ٢٠١٠ | | | | |
| أبريل- يونيو ٢٠١١ | | | | | أبريل- يونيو ٢٠١٠ | | | | |
| أبريل- يونيو ٢٠١١ | | | | | أبريل- يونيو ٢٠١٠ | | | | |
| أبريل- يونيو ٢٠١١ | | | | | أبريل- يونيو ٢٠١٠ | | | | |
| أبريل- يونيو ٢٠١١ | | | | | أبريل- يونيو ٢٠١٠ | | | | |
| أبريل- يونيو ٢٠١١ | | | | | أبريل- يونيو ٢٠١٠ | | | | |
| أبريل- يونيو ٢٠١١ | | | | | أبريل- يونيو ٢٠١٠ | | | | |
| أبريل- يونيو ٢٠١١ | | | | | أبريل- يونيو ٢٠١٠ | | | | |
| أبريل- يونيو ٢٠١١ | | | | | أبريل- يونيو ٢٠١٠ | | | | |
| أبريل- يونيو ٢٠١١ | | | | | أبريل- يونيو ٢٠١٠ | | | | |
| أبريل- يونيو ٢٠١١ | | | | | أبريل- يونيو ٢٠١٠ | | | | |
| أبريل- يونيو ٢٠١١ | | | | | أبريل- يونيو ٢٠١٠ | | | | |
| أبريل- يونيو ٢٠١١ | | | | | أبريل- يونيو ٢٠١٠ | | | | |
| أبريل- يونيو ٢٠١١ | | | | | أبريل- يونيو ٢٠١٠ | | | | |
| أبريل- يونيو ٢٠١١ | | | | | أبريل- يونيو ٢٠١٠ | | | | |
| أبريل- يونيو ٢٠١١ | | | | | أبريل- يونيو ٢٠١٠ | | | | |
| أبريل- يونيو ٢٠١١ | | | | | أبريل- يونيو ٢٠١٠ | | | | |
| أبريل- يونيو ٢٠١١ | | | | | أبريل- يونيو ٢٠١٠ | | | | |
| أبريل- يونيو ٢٠١١ | | | | | أبريل- يونيو ٢٠١٠ | | | | |
| أبريل- يونيو ٢٠١١ | | | | | أبريل- يونيو ٢٠١٠ | | | | |
| أبريل- يونيو ٢٠١١ | | | | | أبريل- يونيو ٢٠١٠ | | | | |
| أبريل- يونيو ٢٠١١ | | | | | أبريل- يونيو ٢٠١٠ | | | | |
| أبريل- يونيو ٢٠١١ | | | | | أبريل- يونيو ٢٠١٠ | | | | |
| أبريل- يونيو ٢٠١١ | | | | | أبريل- يونيو ٢٠١٠ | | | | |
| أبريل- يونيو ٢٠١١ | | | | | أبريل- يونيو ٢٠١٠ | | | | |
| أبريل- يونيو ٢٠١١ | | | | | أبريل- يونيو ٢٠١٠ | | | | |
| أبريل- يونيو ٢٠١١ | | | | | أبريل- يونيو ٢٠١٠ | | | | |
| أبريل- يونيو ٢٠١١ | | | | | أبريل- يونيو ٢٠١٠ | | | | |
| أبريل- يونيو ٢٠١١ | | | | | أبريل- يونيو ٢٠١٠ | | | | |
| أبريل- يونيو ٢٠١١ | | | | | أبريل- يونيو ٢٠١٠ | | | | |
| أبريل- يونيو ٢٠١١ | | | | | أبريل- يونيو ٢٠١٠ | | | | |
| أبريل- يونيو ٢٠١١ | | | | | أبريل- يونيو ٢٠١٠ | | | | |
| أبريل- يونيو ٢٠١١ | | | | | أبريل- يونيو ٢٠١٠ | | | | |
| أبريل- يونيو ٢٠١١ | | | | | أبريل- يونيو ٢٠١٠ | | | | |
| أبريل- يونيو ٢٠١١ | | | | | أبريل- يونيو ٢٠١٠ | | | | |
| أبريل- يونيو ٢٠١١ | | | | | أبريل- يونيو ٢٠١٠ | | | | |
| أبريل- يونيو ٢٠١١ | | | | | أبريل- يونيو ٢٠١٠ | | | | |
| أبريل- يونيو ٢٠١١ | | | | | أبريل- يونيو ٢٠١٠ | | | | |
| أبريل- يونيو ٢٠١١ | | | | | أبريل- يونيو ٢٠١٠ | | | | |
| أبريل- يونيو ٢٠١١ | | | | | أبريل- يونيو ٢٠١٠ | | | | |
| أبريل- يونيو ٢٠١١ | | | | | أبريل- يونيو ٢٠١٠ | | | | |
| أبريل- يونيو ٢٠١١ | | | | | أبريل- يونيو ٢٠١٠ | | | | |
| أبريل- يونيو ٢٠١١ | | | | | أبريل- يونيو ٢٠١٠ | | | | |
| أبريل- يونيو ٢٠١١ | | | | | أبريل- يونيو ٢٠١٠ | | | | |
| أبريل- يونيو ٢٠١١ | | | | | أبريل- يونيو ٢٠١٠ | | | | |
| أبريل- يونيو ٢٠١١ | | | | | أبريل- يونيو ٢٠١٠ | | | | |
| أبريل- يونيو ٢٠١١ | | | | | أبريل- يونيو ٢٠١٠ | | | | |
| أبريل- يونيو ٢٠١١ | | | | | أبريل- يونيو ٢٠١٠ | | | | |
| أبريل- يونيو ٢٠١١ | | | | | أبريل- يونيو ٢٠١٠ | | | | |
| أبريل- يونيو ٢٠١١ | | | | | أبريل- يونيو ٢٠١٠ | | | | |
| أبريل- يونيو ٢٠١١ | | | | | أبريل- يونيو ٢٠١٠ | | | | |
| أبريل- يونيو ٢٠١١ | | | | | أبريل- يونيو ٢٠١٠ | | | | |
| أبريل- يونيو ٢٠١١ | | | | | أبريل- يونيو ٢٠١٠ | | | | |
| أبريل- يونيو ٢٠١١ | | | | | أبريل- يونيو ٢٠١٠ | | | | |
| أبريل- يونيو ٢٠١١ | | | | | أبريل- يونيو ٢٠١٠ | | | | |
| أبريل- يونيو ٢٠١١ | | | | | أبريل- يونيو ٢٠١٠ | | | | |
| أبريل- يونيو ٢٠١١ | | | | | أبريل- يونيو ٢٠١٠ | | | | |
| أبريل- يونيو ٢٠١١ | | | | | أبريل- يونيو ٢٠١٠ | | | | |
| أبريل- يونيو ٢٠١١ | | | | | أبريل- يونيو ٢٠١٠ | | | | |
| أبريل- يونيو ٢٠١١ | | | | | أبريل- يونيو ٢٠١٠ | | | | |
| أبريل- يونيو ٢٠١١ | | | | | أبريل- يونيو ٢٠١٠ | | | | |
| أبريل- يونيو ٢٠١١ | | | | | أبريل- يونيو ٢٠١٠ | | | | |
| أبريل- يونيو ٢٠١١ | | | | | أبريل- يونيو ٢٠١٠ | | | | |
| أبريل- يونيو ٢٠١١ | | | | | أبريل- يونيو ٢٠١٠ | | | | |
| أبريل- يونيو ٢٠١١ | | | | | أبريل- يونيو ٢٠١٠ | | | | |
| أبريل- يونيو ٢٠١١ | | | | | أبريل- يونيو ٢٠١٠ | | | | |
| أبريل- يونيو ٢٠١١ | | | | | أبريل- يونيو ٢٠١٠ | | | | |
| أبريل- يونيو ٢٠١١ | | | | | أبريل- يونيو ٢٠١٠ | | | | |
| أبريل- يونيو ٢٠١١ | | | | | أبريل- يونيو ٢٠١٠ | | | | |
| أبريل- يونيو ٢٠١١ | | | | | أبريل- يونيو ٢٠١٠ | | | | |
| أبريل- يونيو ٢٠١١ | | | | | أبريل- يونيو ٢٠١٠ | | | | |
| أبريل- يونيو ٢٠١١ | | | | | أبريل- يونيو ٢٠١٠ | | | | |
| أبريل- يونيو ٢٠١١ | | | | | أبريل- يونيو ٢٠١٠ | | | | |
| أبريل- يونيو ٢٠١١ | | | | | أبريل- يونيو ٢٠١٠ | | | | |
| أبريل- يونيو ٢٠١١ | | | | | أبريل- يونيو ٢٠١٠ | | | | |
| أبريل- يونيو ٢٠١١ | | | | | أبريل- يونيو ٢٠١٠ | | | | |
| أبريل- يونيو ٢٠١١ | | | | | أبريل- يونيو ٢٠١٠ | | | | |
| أبريل- يونيو ٢٠١١ | | | | | أبريل- يونيو ٢٠١٠ | | | | |
| أبريل- يونيو ٢٠١١ | | | | | أبريل- يونيو ٢٠١٠ | | | | |
| أبريل- يونيو ٢٠١١ | | | | | أبريل- يونيو ٢٠١٠ | | | | |
| أبريل- يونيو ٢٠١١ | | | | | أبريل- يونيو ٢٠١٠ | | | | |
| أبريل- يونيو ٢٠١١ | | | | | أبريل- يونيو ٢٠١٠ | | | | |
| أبريل- يونيو ٢٠١١ | | | | | أبريل- يونيو ٢٠١٠ | | | | |
| أبريل- يونيو ٢٠١١ | | | | | أبريل- يونيو ٢٠١٠ | | | | |
| أبريل- يونيو ٢٠١١ | | | | | أبريل- يونيو ٢٠١٠ | | | | |
| أبريل- يونيو ٢٠١١ | | | | | أبريل- يونيو ٢٠١٠ | | | | |
| أبريل- يونيو ٢٠١١ | | | | | أبريل- يونيو ٢٠١٠ | | | | |
| أبريل- يونيو ٢٠١١ | | | | | أبريل- يونيو ٢٠١٠ | | | | |
| أبريل- يونيو ٢٠١١ | | | | | أبريل- يونيو ٢٠١٠ | | | | |
| أبريل- يونيو ٢٠١١ | | | | | أبريل- يونيو ٢٠١٠ | | | | |
| أبريل- يونيو ٢٠١١ | | | | | أبريل- يونيو ٢٠١٠ | | | | |
| أبريل- يونيو ٢٠١١ | | | | | أبريل- يونيو ٢٠١٠ | | | | |
| أبريل- يونيو ٢٠١١ | | | | | أبريل- يونيو ٢٠١٠ | | | | |
| أبريل- يونيو ٢٠١١ | | | | | أبريل- يونيو ٢٠١٠ | | | | |
| أبريل- يونيو ٢٠١١ | | | | | أبريل- يونيو ٢٠١٠ | | | | |
| أبريل- يونيو ٢٠١١ | | | | | أبريل- يونيو ٢٠١٠ | | | | |
| أبريل- يونيو ٢٠١١ | | | | | أبريل- يونيو ٢٠١٠ | | | | |
| أبريل- يونيو ٢٠١١ | | | | | أبريل- يونيو ٢٠١٠ | | | | |
| أبريل- يونيو ٢٠١١ | | | | | أبريل- يونيو ٢٠١٠ | | | | |
| أبريل- يونيو ٢٠١١ | | | | | أبريل- يونيو ٢٠١٠ | | | | |
| أبريل- يونيو ٢٠١١ | | | | | أبريل- يونيو ٢٠١٠ | | | | |
| أبريل- يونيو ٢٠١١ | | | | | أبريل- يونيو ٢٠١٠ | | | | |
| أبريل- يونيو ٢٠١١ | | | | | أبريل- يونيو ٢٠١٠ | | | | |
| أبريل- يونيو ٢٠١١ | | | | | أبريل- يونيو ٢٠١٠ | | | | |
| أبريل- يونيو ٢٠١١ | | | | | أبريل- يونيو ٢٠١٠ | | | | |
| أبريل- يونيو ٢٠١١ | | | | | أبريل- يونيو ٢٠١٠ | | | | |
| أبريل- يونيو ٢٠١١ | | | | | أبريل- يونيو ٢٠١٠ | | | | |
| أبريل- يونيو ٢٠١١ | | | | | أبريل- يونيو ٢٠١٠ | | | | |
| أبريل- يونيو ٢٠١١ | | | | | أبريل- يونيو ٢٠١٠ | | | | |
| أبريل- يونيو ٢٠١١ | | | | | أبريل- يونيو ٢٠١٠ | | | | |
| أبريل- يونيو ٢٠١١ | | | | | أبريل- يونيو ٢٠١٠ | | | | |
| أبريل- يونيو ٢٠١١ | | | | | أبريل- يونيو ٢٠١٠ | | | | |
| أبريل- يونيو ٢٠١١ | | | | | أبريل- يونيو ٢٠١٠ | | | | |
| أبريل- يونيو ٢٠١١ | | | | | أبريل- يونيو ٢٠١٠ | | | | |
| أبريل- يونيو ٢٠١١ | | | | | أبريل- يونيو ٢٠١٠ | | | | |
| أبريل- يونيو ٢٠١١ | | | | | أبريل- يونيو ٢٠١٠ | | | | |
| أبريل- يونيو ٢٠١١ | | | | | أبريل- يونيو ٢٠١٠ | | | | |
| أبريل- يونيو ٢٠١١ | | | | | أبريل- يونيو ٢٠١٠ | | | | |
| أبريل- يونيو ٢٠١١ | | | | | أبريل- يونيو ٢٠١٠ | | | | |
| أبريل- يونيو ٢٠١١ | | | | | أبريل- يونيو ٢٠١٠ | | | | |
| أبريل- يونيو ٢٠١١ | | | | | أبريل- يونيو ٢٠١٠ | | | | |
| أبريل- يونيو ٢٠١١ | | | | | أبريل- يونيو ٢٠١٠ | | | | |
| أبريل- يونيو ٢٠١١ | | | | | أبريل- يونيو ٢٠١٠ | | | | |
| أبريل- يونيو ٢٠١١ | | | | | أبريل- يونيو ٢٠١٠ | | | | |
| أبريل- يونيو ٢٠١١ | | | | | أبريل- يونيو ٢٠١٠ | | | | |
| أبريل- يونيو ٢٠١١ | | | | | أبريل- يونيو ٢٠١٠ | | | | |
| أبريل- يونيو ٢٠١١ | | | | | أبريل- يونيو ٢٠١٠ | | | | |
| أبريل- يونيو ٢٠١١ | | | | | أبريل- يونيو ٢٠١٠ | | | | |
| أبريل- يونيو ٢٠١١ | | | | | أبريل- يونيو ٢٠١٠ | | | | |
| أبريل- يونيو ٢٠١١ | | | | | أبريل- يونيو ٢٠١٠ | | | | |
| أبريل- يونيو ٢٠١١ | | | | | أبريل- يونيو ٢٠١٠ | | | | |
| أبريل- يونيو ٢٠١١ | | | | | أبريل- يونيو ٢٠١٠ | | | | |
| أبريل- يونيو ٢٠١١ | | | | | أبريل- يونيو ٢٠١٠ | | | | |
| أبريل- يونيو ٢٠١١ | | | | | أبريل- يونيو ٢٠١ | | | | |

المصدر: الجهاز المركزى للتعبئة العامة والإحصاء.

١/ قام الجهاز المركزى للتعبئة العامة والإحصاء بإصدار رقم قياسى لأسعار المنتجين بدءاً من سبتمبر ٢٠٠٧ ، وذلك بإستخدام أسعار السلع والخدمات للسنة المالية (٢٠٠٤-٢٠٠٥) كفترة أساس للسلسلة الأرقام القياسية، كما تم إستخراج الأوزان بإستخدام متوسط عامى (٢٠٠٢-٢٠٠٣ ، ٢٠٠٣-٢٠٠٤) للقيم الإجمالية للإنتاج الصناعى والزراعى والخدمى. وجدير بالذكر أن السلسلة الزمنية لمعدلات التضخم لأسعار المنتجين للفترة ما قبل يناير ٢٠٠٧ غير متاحة بعد.

٢/ التغير فى الرقم القياسى عن الفترة المقابلة فى العام السابق.

٣/ التغير فى الرقم القياسى عن الشهر المقابل فى العام السابق. البيانات التفصيلية لشهر يونيو ٢٠١١ غير متاحة حتى تاريخه.

جدول (٧): معدل التضخم السنوى لأسعار المنتجين طبقاً للإستخدام النهائى^{١/}

| بيان ربع سنوي ^{١/٢} | | | | | بيان شهري ^{١/٣} | | | | |
|-------------------------------|--|--|--|--|-------------------------------|------|------|------|------|
| ابريل- يونيو ٢٠١٠ | | | | | ابريل- يونيو ٢٠١١ | | | | |
| يناير- مارس ٢٠١١ | | | | | مايو- ١١ يونيو- ١١ يوليـو- ١١ | | | | |
| أكتوبر- ديسمبر ٢٠١٠ | | | | | ابريل- يونيو ٢٠١١ | | | | |
| معدل التضخم لأسعار المنتجين | | | | | ١١,٤ | ١٤,٤ | ١٧,٣ | ٢٠,٠ | ١٠,٣ |
| مواد الوقود | | | | | -٠,٢ | ٣,٩ | ٤,٣ | ٤,١ | ١,٠ |
| المواد الخام | | | | | ٢٦,٥ | ٢٤,١ | ٣٨,٣ | ٤٧,٩ | ١٨,١ |
| السلع الوسيطة | | | | | ٩,٢ | ٩,٥ | ١١,٩ | ٧,٠ | ٧,٧ |
| السلع الإستهلاكية غير المعمرة | | | | | ١٠,٤ | ١٦,٣ | ١٤,٠ | ١٨,٩ | ١١,٠ |
| السلع الإستهلاكية المعمرة | | | | | ٣,٦ | -١,٩ | -١,٩ | ٣,٨ | ٣,٦ |
| السلع الإستثمارية | | | | | ١٠,٨ | ١١,١ | ١٦,٣ | ٧,٦ | ١٠,٨ |

جدول (٨): معدل التضخم السنوى لأسعار المنتجين طبقاً لدرجة التصنيع^{١/}

| بيان ربع سنوي ^{١/٢} | | | | | بيان شهري ^{١/٣} | | | | |
|------------------------------|--|--|--|--|-------------------------------|------|------|------|-------|
| ابريل- يونيو ٢٠١٠ | | | | | ابريل- يونيو ٢٠١١ | | | | |
| يناير- مارس ٢٠١١ | | | | | مايو- ١١ يونيو- ١١ يوليـو- ١١ | | | | |
| أكتوبر- ديسمبر ٢٠١٠ | | | | | ابريل- يونيو ٢٠١١ | | | | |
| معدل التضخم لأسعار المنتجين | | | | | ١١,٤ | ١٤,٤ | ١٧,٣ | ٢٠,٠ | ١٠,٣ |
| مواد الوقود | | | | | ٢٤,٧ | ١٤,٩ | ٢٦,٩ | ٣٣,٩ | ١٤,٠ |
| القطن | | | | | -١١,٤ | ٨٩,٥ | ٨٩,٥ | ٨٩,٥ | -١١,٤ |
| المواد الخام | | | | | ١٠,٠ | ١٩,٤ | ١٨,٣ | ٢٥,٨ | ١١,٠ |
| السلع النصف مصنعة | | | | | ٦,٥ | ٩,٤ | ٨,٧ | ٦,١ | ٨,٢ |
| السلع تامة الصنع | | | | | ٨,٩ | ١٠,٦ | ١٢,٩ | ٩,٦ | ٩,٨ |

المصدر: الجهاز المركزى للتعبئة العامة والإحصاء.

١/ قام الجهاز المركزى للتعبئة العامة والإحصاء بإصدار رقم قياسي لأسعار المنتجين بدءاً من سبتمبر ٢٠٠٧ ، وذلك بإستخدام أسعار السلع والخدمات للسنة المالية (٢٠٠٤-٢٠٠٥) كفترة أساس لسلسلة الأرقام القياسية، كما تم إستخراج الأوزان بإستخدام متوسط عامى (٢٠٠٢-٢٠٠٣ ، ٢٠٠٣-٢٠٠٤) للقيم الإجمالية للإنتاج الصناعى والزراعى والخدمى.

٢/ التغير فى الرقم القياسى عن الفترة المقابلة فى العام السابق.

٣/ التغير فى الرقم القياسى عن الشهر المقابل فى العام السابق . البيانات التفصيلية لشهر يونيو ٢٠١١ غير متاحة حتى تاريخه.

جدول (٩): تطور أسعار الصرف

| السوق العالمي | | السوق المحلي | | |
|-------------------------------------|-------|--|--------|--------------|
| (دولار أمريكي / وحدة من العملة) | | (جنيه مصري / وحدة من العملة) ^{١/} | | |
| جنيه إسترليني | يورو | جنيه إسترليني | يورو | دولار أمريكي |
| <div>متوسط سنوي ^{٢/}</div> | | | | |
| ١,٦٣٦ | ١,١٣٢ | ٦,٦٥٤ | ٩,٥٩٥ | ٥,٨٦١ |
| ١,٨٣٣ | ١,٢٤٤ | ٧,٧٠١ | ١١,٣٤٨ | ٦,١٩٤ |
| ١,٨٢١ | ١,٢٤٦ | ٧,٢٢٦ | ١٠,٥٦٩ | ٥,٧٩١ |
| ١,٨٤٣ | ١,٢٥٦ | ٧,٢٥٥ | ١٠,٦٤٨ | ٥,٧٤٠ |
| ٢,٠٠٢ | ١,٣٧٠ | ٧,٨٣٦ | ١١,٤٤٨ | ٥,٦٣٦ |
| ١,٨٥٥ | ١,٤٧١ | ٨,٠٧٨ | ١٠,١٨٦ | ٥,٤٣١ |
| ١,٥٦٥ | ١,٣٩٤ | ٧,٨٠٤ | ٨,٧٦٤ | ٥,٥٤٢ |
| ١,٥٤٦ | ١,٣٢٩ | ٧,٥٤١ | ٨,٧٨٣ | ٥,٦٢٢ |
| <div>متوسط شهري</div> | | | | |
| ١,٥٦٧ | ١,٢٩٢ | ٧,٤١٨ | ٨,٩٩٧ | ٥,٦٨١ |
| ١,٥٥٦ | ١,٣٠٣ | ٧,٤٩٨ | ٨,٩٥٠ | ٥,٦٩٠ |
| ١,٥٨٦ | ١,٣٩٠ | ٨,٠٠٧ | ٩,١٤٠ | ٥,٧١٥ |
| ١,٥٩٩ | ١,٣٧٠ | ٧,٩٣١ | ٩,٢٥٦ | ٥,٧٤٤ |
| ١,٥٦١ | ١,٣٢٢ | ٧,٧١٨ | ٩,١١٦ | ٥,٧٨٥ |
| ١,٥٧٧ | ١,٣٣٦ | ٧,٦٩٦ | ٩,٠٨١ | ٥,٧٩٧ |
| ١,٦١٢ | ١,٣٦٥ | ٧,٩٦٧ | ٩,٤٠٩ | ٥,٨٨٤ |
| ١,٦١٦ | ١,٤٠٠ | ٨,٢٦٥ | ٩,٥٤٠ | ٥,٩١٨ |
| ١,٦٣٥ | ١,٤٤٤ | ٨,٥٦٤ | ٩,٦٩٨ | ٥,٩٤٧ |
| ١,٦٣٦ | ١,٤٣٤ | ٨,٥١١ | ٩,٧٠٧ | ٥,٩٣٥ |
| ١,٦٢٣ | ١,٤٣٨ | ٨,٥١٢ | ٩,٦٠٥ | ٥,٩٣٧ |
| ١,٦١٤ | ١,٤٣١ | ٨,٤٩١ | ٩,٥٨١ | ٥,٩٤٥ |
| ١,٦٣٧ | ١,٤٣٥ | ٨,٥٤٢ | ٩,٧٤٩ | ٥,٩٤٩ |

المصدر : البنك المركزي المصري ، رويترز ، Oanda (www.oanda.com) .

١/ متوسط أسعار البيع والشراء .

٢/ متوسط ميلادي .

شكل (٨) : تطور سعر صرف الجنية المصري مقابل الدولار الأمريكي

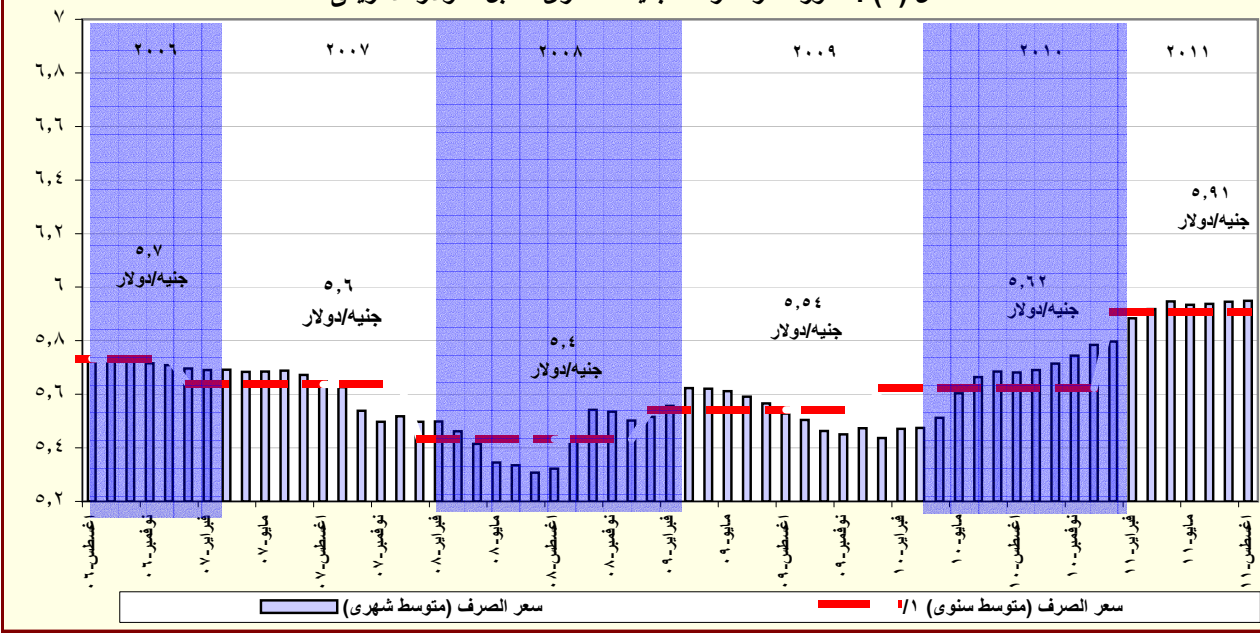

المصدر: البنك المركزي المصري و رويترز.

١/ متوسط ميلادي.

القسم الرابع

مؤشرات المالية العامة

| | | |
|--|-------|---------------|
| ملخص المعاملات المالية للحكومة----- | ٢٥ | جدول (١٠) |
| ملخص المعاملات الرئيسية للموازنة العامة : القطاع الحكومي ----- | ٢٦-٢٧ | جدول (١١) |
| هيكل الإيرادات العامة (الإيرادات الضريبية)----- | ٢٨ | جدول (١٢ - أ) |
| هيكل الإيرادات العامة (الإيرادات غير الضريبية)----- | ٢٩ | جدول (١٢ - ب) |
| توزيع المتحصلات الجمركية بحسب التصنيف الوظيفي للواردات ----- | ٣٠ | جدول (١٣) |
| هيكل المصروفات العامة----- | ٣١-٣٢ | جدول (١٤) |

جدول (١٠) : ملخص المعاملات المالية للحكومة

| (مليون جنيه) | | | | | | | | | | | | |
|--|-----------------------------|---------|---|---------|---|---------|---|---------|---|---------|-----------------------------------|--|
| ٢٠١٢/٢٠١١ ^{1/} | * ٢٠١١/٢٠١٠ | | * ٢٠١٠/٢٠٠٩ | | ٢٠٠٩/٢٠٠٨ | | ٢٠٠٨/٢٠٠٧ | | ٢٠٠٧/٢٠٠٦ | | | |
| موازنة | ختامى مبدئى | | فعلى | | فعلى | | فعلى | | فعلى | | | |
| قطاع الموازنة ^{2/} | قطاع الموازنة ^{2/} | | قطاع الموازنة ^{2/} الحكومة العامة ^{3/} | | قطاع الموازنة ^{2/} الحكومة العامة ^{3/} | | قطاع الموازنة ^{2/} الحكومة العامة ^{3/} | | قطاع الموازنة ^{2/} الحكومة العامة ^{3/} | | | |
| | | | | | | | | | | | | |
| ٣٤٩,٦٤٧ | ٢٩٦,٣٤١ | ٢٥٩,٦١٧ | ٣٠٣,٣٧٤ | ٢٦٨,١١٤ | ٢٨٨,٥٤٤ | ٢٨٢,٥٠٥ | ٢٤٨,٨٣٤ | ٢٢١,٤٠٤ | ٢٠٥,٦٥٤ | ١٨٠,٢١٥ | إجمالى الإيرادات | |
| ٢٣٢,٢٣٢ | ١٩١,٦٢٦ | ١٩١,٦٢٦ | ١٧٠,٤٩٥ | ١٧٠,٤٩٤ | ١٦٣,٢٢٢ | ١٦٣,٢٢٢ | ١٣٧,١٩٥ | ١٣٧,١٩٥ | ١١٤,٣٢٦ | ١١٤,٣٢٦ | الإيرادات الضريبية | |
| ٩,٩٧٤ | ١,٧٢٤ | ١,٧٢٤ | ٤,٣٣٢ | ٤,٣٣٣ | ٧,٩٨٤ | ٧,٩٨٤ | ١,٤٦٣ | ١,٤٦٣ | ٣,٨٨٦ | ٣,٨٨٦ | المنح | |
| ١٠٧,٤٤١ | ١٠٢,٩٩١ | ٦٦,٢٦٨ | ١٢٨,٥٤٧ | ٩٣,٢٨٨ | ١١٧,٣٣٩ | ١١١,٢٩٩ | ١١٠,١٧٧ | ٨٢,٧٤٦ | ٨٧,٤٤٢ | ٦٢,٠٠٣ | إيرادات أخرى | |
| ٤٩٠,٥٩٠ | ٤٣٠,٦٤١ | ٣٩٢,٠٩٧ | ٣٩٦,٦٩٣ | ٣٦٥,٩٨٧ | ٣٥٦,٩٤٢ | ٣٥١,٥٠٠ | ٣٠٥,٧٩٤ | ٢٨٢,٢٩٠ | ٢٤٤,٠١٨ | ٢٢٢,٠٢٩ | إجمالى المصروفات | |
| ١١٧,٤٩٧ | ٩٦,٣٦٩ | ٩٥,٠٨٢ | ٨٦,٣٧٧ | ٨٥,٣٦٩ | ٧٦,٩٦٨ | ٧٦,١٤٧ | ٦٣,٥٣٢ | ٦٢,٨٣٩ | ٥٢,٧٤٦ | ٥٢,١٥٣ | الأجور و تعويضات العاملين | |
| ٣٠,٢٥٥ | ٢٤,٢٨٣ | ٢٣,٧٨٦ | ٢٨,٢٤٦ | ٢٨,٠٥٩ | ٢٥,٢٠٣ | ٢٥,٠٧٢ | ١٨,٧٨٩ | ١٨,٤٧٠ | ١٧,١٢١ | ١٧,٠٢٨ | شراء السلع والخدمات | |
| ١٠٦,٣٠٠ | ٧٢,٣٦٦ | ٨١,٠٨٠ | ٦٢,١٩٩ | ٧٢,٣٣٣ | ٤٣,٧٥٥ | ٥٢,٨١٠ | ٤٠,٩٤٦ | ٥٠,٥٢٨ | ٣٨,٣٦٨ | ٤٧,٧٠٠ | الفوائد | |
| ١٥٧,٧٥٤ | ١٦٧,٩٧٥ | ١٢٢,٨٣٥ | ١٤٢,٣٦٠ | ١٠٢,٩٧٤ | ١٤٠,٢٦١ | ١٢٧,٠٣٣ | ١٢٤,٢٤٩ | ٩٢,٣٧١ | ٨٨,٦٨٤ | ٥٨,٤٤٢ | الدعم والمنح والمزايا الإجتماعية | |
| ٣١,٦٢٢ | ٣١,٥٥٢ | ٣١,٣٦٢ | ٢٩,٠٤٧ | ٢٨,٩٠١ | ٢٧,٢٧٦ | ٢٧,٠٠٧ | ٢٣,٩٨٣ | ٢٣,٨٩٢ | ٢١,٥٧١ | ٢١,٢٠٨ | المصروفات الأخرى | |
| ٤٧,٦٦١ | ٣٨,٠٩٧ | ٣٧,٩٥٢ | ٤٨,٤٦٤ | ٤٨,٣٥٠ | ٤٣,٤٧٩ | ٤٣,٤٣٠ | ٣٤,٢٩٧ | ٣٤,١٩١ | ٢٥,٥٢٨ | ٢٥,٤٩٨ | شراء أصول غير مالية (الاستثمارات) | |
| ١٤٠,٩٤٣ | ١٣٤,٣٠٠ | ١٣٢,٤٨٠ | ٩٣,٣١٩ | ٩٧,٨٧٢ | ٦٨,٣٩٨ | ٦٨,٩٩٥ | ٥٦,٩٦٠ | ٦٠,٨٨٦ | ٣٨,٣٦٤ | ٤١,٨١٥ | العجز النقدى ^{4/} | |
| -٦,٦٦٣ | -٤,٢٦٢ | -٢,١٢٠ | ٥,٤٧٧ | ١٦٦ | ٣,٩٨٠ | ٢,٨٣١ | ١٠,٦٠٣ | ٢٣٦ | ١٧,٨٤٩ | ١٢,٨٨٣ | صافى حيازة الأصول المالية | |
| ١٣٤,٢٨٠ | ١٣٠,٠٣٨ | ١٣٠,٣٦٠ | ٩٨,٧٩٦ | ٩٨,٠٣٨ | ٧٢,٣٧٨ | ٧١,٨٢٦ | ٦٧,٥٦٣ | ٦١,١٢٢ | ٥٦,٢١٣ | ٥٤,٦٩٧ | العجز الكلى | |
| ملاحظات | | | | | | | | | | | | |
| العجز الكلى / الناتج المحلى (%) ^{5/} | | | | | | | | | | | | |
| ٨,٦ | ٩,٥ | ٩,٥ | ٨,٢ | ٨,١ | ٦,٩ | ٦,٩ | ٧,٥ | ٦,٨ | ٧,٥ | ٧,٣ | | |
| العجز الأولى / الناتج المحلى (%) ^{5/} | | | | | | | | | | | | |
| ١,٨ | ٤,٢ | ٣,٦ | ٣,٠ | ٢,١ | ٢,٧ | ١,٨ | ٣,٠ | ١,٢ | ٢,٤ | ٠,٩ | | |
| إجمالى الإيرادات / الناتج المحلى (%) ^{5/} | | | | | | | | | | | | |
| ٢٢,٣ | ٢١,٦ | ١٨,٩ | ٢٥,١ | ٢٢,٢ | ٢٧,٧ | ٢٧,١ | ٢٧,٨ | ٢٤,٧ | ٢٧,٦ | ٢٤,٢ | | |
| إجمالى المصروفات / الناتج المحلى (%) ^{5/} | | | | | | | | | | | | |
| ٣١,٢ | ٣١,٤ | ٢٨,٦ | ٣٢,٩ | ٣٠,٣ | ٣٤,٢ | ٣٣,٧ | ٣٤,١ | ٣١,٥ | ٣٢,٨ | ٢٩,٨ | | |

المصدر: وزارة المالية

* بيان مبدئى تحت المراجعة. جدير بالذكر أن البيانات الأولية لأداء الموازنة العامة للدولة للعام المالى ٢٠١١/٢٠١٠ لا تزال مبدئية وقابلة للتعديل لحين الإنتهاء من الحسابات الختامية لأجهزة الدولة.

١/ تعكس بيانات الموازنة بعد التصديق عليها من قبل المجلس الأعلى للقوات المسلحة.

٢/ يشمل قطاع موازنة الجهاز الإدارى و المحليات، والهيئات الخدمية العامة.

٣/ تشمل المعاملات المالية لكل من أجهزة الموازنة العامة، وبنك الإستثمار القومى، وصناديق التأمين والمعاشات ، ومع مراعاة إستبعاد كافة المعاملات البيئية للجهات الثلاث لمنع ازدواجية الحساب.

٤/ العجز الكلى مطروح منه صافى حيازة الأصول المالية.

٥/ قامت وزارة التنمية الإقتصادية بتقدير قيمة الناتج المحلى الإجمالى لعام ٢٠١٢/٢٠١١ بنحو ١٥٧٠ مليار جنيه ، مقارنة بناتج محلى إجمالى معدل قدره ١٣٧١ مليار جنيه كمتوقع لعام ٢٠١١/٢٠١٠.

جدول (١١) القطاع الحكومي : ملخص المعاملات الرئيسية للموازنة العامة ^{١/٢}

(مليون جنيه)

| الموازنة | | | | | | | فعليات | |
|---|-----------|-----------|-----------|-----------|-----------|-----------|-------------|-------------|
| ٢٠١٢/٢٠١١ | ٢٠٠٧/٢٠٠٦ | ٢٠٠٨/٢٠٠٧ | ٢٠٠٩/٢٠٠٨ | ٢٠١٠/٢٠٠٩ | ٢٠١١/٢٠١٠ | ٢٠١٢/٢٠١١ | ختامى مبدنى | يوليو-أغسطس |
| ٢٠١٢/٢٠١١ | ٢٠٠٧/٢٠٠٦ | ٢٠٠٨/٢٠٠٧ | ٢٠٠٩/٢٠٠٨ | ٢٠١٠/٢٠٠٩ | ٢٠١١/٢٠١٠ | ٢٠١٢/٢٠١١ | يوليو-أغسطس | يوليو-أغسطس |
| إجمالي الإيرادات | ٣٤٩,٦٤٧ | ١٨٠,٢١٥ | ٢٢١,٤٠٤ | ٢٨٢,٥٠٥ | ٢٦٨,١١٤ | ٢٥٩,٦١٧ | ٢٣,٢٧٥ | ٢٣,٠٠٨ |
| الإيرادات الضريبية | ٢٣٢,٢٣٢ | ١١٤,٣٢٦ | ١٣٧,١٩٥ | ١٦٣,٢٢٢ | ١٧٠,٤٩٤ | ١٩١,٦٢٦ | ١٨,٥١٨ | ١٨,٨٠٣ |
| الضريبة على الدخل | ١١٠,٣٢٢ | ٥٨,٥٣٥ | ٦٧,٠٥٩ | ٨٠,٢٥٥ | ٧٦,٦١٨ | ٨٩,٦٤٢ | ٥,٠٦٨ | ٤,٧٥٦ |
| الضرائب على الممتلكات | ١٥٠,٣٠ | ١,٧٨٨ | ٢,٠٥٢ | ٢,٧٦٣ | ٨,٧٧٠ | ٩,١٣٣ | ١,٨٥٩ | ١,٦١٧ |
| الضرائب على السلع والخدمات | ٨٥,٢٤٥ | ٣٩,٤٣٦ | ٤٩,٧٤٧ | ٦٢,٦٥٠ | ٦٧,٠٩٥ | ٧٥,٨٩٢ | ٩,٢١٩ | ٩,٨٤٩ |
| الضرائب على التجارة الدولية (الجمارك) | ١٨,٠٠٢ | ١٠,٣٧٠ | ١٤,٠٢٠ | ١٤,٠٩١ | ١٤,٧٠٢ | ١٣,٨٥٧ | ٢,١٣٢ | ٢,٣٢٥ |
| ضرائب أخرى | ٣,٦٣٣ | ٤,١٩٨ | ٤,٣١٧ | ٣,٤٦٤ | ٣,٣٠٩ | ٣,١٠٢ | ٢٤٠ | ٢٥٦ |
| الإيرادات غير الضريبية | ١١٧,٤١٥ | ٦٥,٨٨٩ | ٨٤,٢٠٩ | ١١٩,٢٨٣ | ٩٧,٦٢١ | ٦٧,٩٩٢ | ٤,٧٥٧ | ٤,٢٠٥ |
| المنح | ٩,٩٧٤ | ٣,٨٨٦ | ١,٤٦٣ | ٧,٩٨٤ | ٤,٣٣٣ | ١,٧٢٤ | -٤٤ | ١٢ |
| من حكومات أجنبيه | ٧,٠٢٢ | ٣,٣٩٨ | ١,١٥٥ | ٧,٥٣٥ | ٣,٤٩٧ | ٨٧٢ | -٤٧ | ٨ |
| من منظمات دولية | ٤١٢ | ٢٨٩ | ١٠٩ | ١٤٨ | ٣٣٢ | ٣٦٢ | ٠ | ٠ |
| من جهات حكومية | ٢,٥٣٩ | ٢٠٠ | ١٩٨ | ٣٠١ | ٥٠٣ | ٤٩٠ | ٣ | ٤ |
| إيرادات أخرى | ١٠٧,٤٤١ | ٦٢,٠٠٣ | ٨٢,٧٤٦ | ١١١,٢٩٩ | ٩٣,٢٨٨ | ٦٦,٢٦٨ | ٤,٨٠١ | ٤,١٩٣ |
| عوائد الملكية | ٧٠,٠٧١ | ٤٥,١١٠ | ٥٢,٤٥٥ | ٥٣,٣٩٥ | ٥٤,٥٧١ | ٤١,١٨٣ | ٣,٠١٠ | ٢,١٤٢ |
| حصيلة بيع السلع والخدمات | ١٦,٣٩٦ | ٩,٧٧٤ | ١٢,٠٣٧ | ١٦,٢١٦ | ١٧,٢١٢ | ١٥,١٦٠ | ١,٢٥٠ | ١,٢٨٣ |
| تعويضات وغرامات | ٦٣٠ | ٢٣٧ | ٢٤٧ | ٥٦٦ | ٤٢١ | ٣٦٦ | ٣٤ | ٢٧ |
| تحويلات اختيارية | ٧٨ | ٤٦٢ | ٥٥٧ | ٥١٤ | ٦٨٤ | ٣٦٩ | ١٧ | ١٥ |
| أخرى | ٢٠,٢٦٧ | ٦,٤١٩ | ١٧,٤٥٠ | ٤٠,٦٠٨ | ٢٠,٤٠٠ | ٩,١٩٠ | ٤٩١ | ٧٢٦ |
| إجمالي المصروفات | ٤٩٠,٥٩٠ | ٢٢٢,٠٢٩ | ٢٨٢,٢٩٠ | ٣٥١,٥٠٠ | ٣٦٥,٩٨٧ | ٣٩٢,٠٩٧ | ٥٥,٤٣٢ | ٥٢,٣٣٤ |
| الأجور وتعويضات العاملين | ١١٧,٤٩٧ | ٥٢,١٥٣ | ٦٢,٨٣٩ | ٧٦,١٤٧ | ٨٥,٣٦٩ | ٩٥,٠٨٢ | ١٧,٠٨٢ | ١٥,٢٣٣ |
| شراء السلع والخدمات | ٣٠,٢٥٥ | ١٧,٠٢٨ | ١٨,٤٧٠ | ٢٥,٠٧٢ | ٢٨,٠٥٩ | ٢٣,٧٨٦ | ١,٧٢١ | ٢,١٧٣ |
| الفوائد | ١٠٦,٣٠٠ | ٤٧,٧٠٠ | ٥٠,٥٢٨ | ٥٢,٨١٠ | ٧٢,٣٣٣ | ٨١,٠٨٠ | ١٦,١٩٢ | ١٤,٠٦٩ |
| الدعم والمنح والمزايا الإجتماعية | ١٥٧,٧٥٤ | ٥٨,٤٤٢ | ٩٢,٣٧١ | ١٢٧,٠٣٣ | ١٠٢,٩٧٤ | ١٢٢,٨٣٥ | ١٢,٢٤٢ | ٩,٤٤٧ |
| المصروفات الأخرى | ٣١,٦٢٢ | ٢١,٢٠٨ | ٢٣,٨٩٢ | ٢٧,٠٠٧ | ٢٨,٩٠١ | ٣١,٣٦٢ | ٥,٦٢٥ | ٦,٦٨١ |
| شراء أصول غير مالية (الاستثمارات) | ٤٧,١٦١ | ٢٥,٤٩٨ | ٣٤,١٩١ | ٤٣,٤٣٠ | ٤٨,٣٥٠ | ٣٧,٩٥٢ | ٢,٥٧١ | ٤,٧٣٠ |
| العجز النقدي ^{١/٤} | ١٤٠,٩٤٣ | ٤١,٨١٥ | ٦٠,٨٨٦ | ٦٨,٩٩٥ | ٩٧,٨٧٢ | ١٣٢,٤٨٠ | ٣٢,١٥٧ | ٢٩,٣٢٦ |
| صافي حيازة الأصول المالية | ٦,٦٦٣- | ١٢,٨٨٣ | ٢٣٦ | ٢,٨٣١ | ١٦٦ | ٢,١٢٠- | ٣١- | ٣٤٧- |
| العجز الكلى | ١٣٤,٢٨٠ | ٥٤,٩٩٧ | ٦١,١٢٢ | ٧١,٨٦٦ | ٩٨,٠٣٨ | ١٣٠,٣٦٠ | ٣٢,١٢٧ | ٢٨,٩٧٩ |
| ملاحظات | | | | | | | | |
| العجز الكلى/ الناتج المحلى الإجمالى (%) ^{١/٥} | ٨,٦ | ٧,٣ | ٦,٨ | ٦,٩ | ٨,١ | ٩,٥ | ٢,٠ | ٢,١ |
| العجز الأولى/ الناتج المحلى الإجمالى (%) ^{١/٥} | ١,٨ | ٠,٩ | ١,٢ | ١,٨ | ٢,١ | ٣,٦ | ١,٠ | ١,١ |
| الإيرادات/ الناتج المحلى الإجمالى (%) ^{١/٥} | ٢٢,٣ | ٢٤,٢ | ٢٤,٧ | ٢٧,١ | ٢٢,٢ | ١٨,٩ | ١,٥ | ١,٧ |
| المصروفات/ الناتج المحلى الإجمالى (%) ^{١/٥} | ٣١,٢ | ٢٩,٨ | ٣١,٥ | ٣٣,٧ | ٣٠,٣ | ٢٨,٦ | ٣,٥ | ٣,٨ |

المصدر: وزارة المالية.

* بيان مبدنى تحت المراجعة. جدير بالذكر أن البيانات الأولية لأداء الموازنة العامة للدولة للعام المالى ٢٠١١/٢٠١٠ لا تزال مبدئية وقابلة للتعديل لحين الإنتهاء من الحسابات الختامية لأجهزة الدولة.

١/ يشمل قطاع موازنة الجهاز الإدارى و المحليات، والهيئات الخدمية العامة.

٢/ تم إعادة تبويب فعليات الموازنة العامة لتتفق مع معايير صندوق النقد الدولى والمعروفة بـ ٢٠٠١ GFS (على أساس نقدى).

٣/ تعكس بيانات الموازنة بعد التصديق عليها من قبل المجلس الأعلى للقوات المسلحة.

٤/ العجز الكلى مطروح منه صافى حيازة الأصول المالية.

٥/ قامت وزارة التنمية الاقتصادية بتقدير قيمة الناتج المحلى الإجمالى لعام ٢٠١٢/٢٠١١ بنحو ١٥٧٠ مليار جنيه، مقارنة بناتج محلى إجمالى معدل قدره ١٣٧١ مليار جنيه كمتوقع لعام ٢٠١١/٢٠١٠.

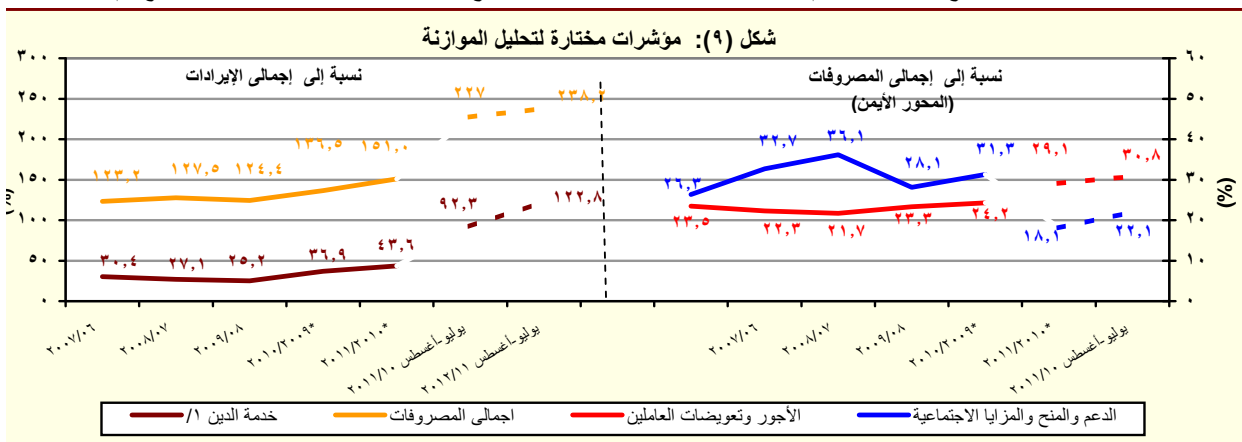

المصدر: وزارة المالية

* بيان مبدنى تحت المراجعة

١/ تشمل الفوائد والاقساط المدفوعة (بدون متأخرات).

جدول (١١) القطاع الحكومي : ملخص المعاملات الرئيسية للموازنة العامة ^(١) (تابع)

(مليون جنيه)

| فعليات | | | | | |
|---|-----------|-----------|----------------------|-----------|-------------|
| ٢٠٠٦/٢٠٠٥ | ٢٠٠٧/٢٠٠٦ | ٢٠٠٨/٢٠٠٧ | ٢٠٠٩/٢٠٠٨ | ٢٠١٠/٢٠٠٩ | ٢٠١١/٢٠١٠ * |
| ٥٠,٣٨٥ | ٥٤,٦٩٧ | ٦١,١٢٢ | ٧١,٨٢٦ | ٩٨,٠٣٨ | ١٣٠,٣٦٠ |
| العجز الكلى | | | | | |
| ٥٠,٣٨٥ | ٥٤,٦٩٧ | ٦١,١٢٢ | ٧١,٨٢٦ | ٩٨,٠٣٨ | ١٣٠,٣٦٠ |
| مصادر التمويل | | | | | |
| ١٢٦ | ١٧٢ | ٦٧٣ | ١٨٣ | ٤٢٥ | ٢٢ |
| صافي حصيلة الخصخصة | | | | | |
| ٥٤,٣٨١ | ٣٣,٢٨٦ | ٥٢٧ | ٨٣,٦٢٧ | ١٠١,٤٩٢ | ١٤٤,٢٩٥ |
| التمويل المحلى | | | | | |
| ٣٦,٧٥٠ | ٥٤,٢١٢ | ٣,٧١٤ | ١٥,١٩١- | ٦١,٢٢٩ | ٣٤,٧١٢ |
| تمويل غير مصرفى | | | | | |
| ١٧,٦٣١ | ٢٠,٩٢٦- | ٣,١٨٧- | ٩٨,٨١٨ | ٤٠,٢٦٣ | ١٠٩,٥٨٣ |
| تمويل مصرفى | | | | | |
| ٣,٦٤١ | ٣,٥٨١ | ١١,٤٣٩ | ١,٨١٢- ^{٢/} | ٢,٤٥٨ | ٥,٠٢٢ |
| الإقتراض الخارجى | | | | | |
| - | - | - | ٣٨,٩٧٠ | - | - |
| المستخدم من الحساب المجدد فى اهلاك جزء من سندات البنك المركزى | | | | | |
| ١,٧٧٧- | ٦٩٣- | ٥٦- | ٤- | - | - |
| حسابات أخرى مستحقة الدفع | | | | | |
| ٤٨٩- | ١٩,٩٢٢ | ١٤,٧٩١ | ٦٠٢- | ٣٤٧ | ٢٣٨- |
| أخرى | | | | | |
| ٣١١- | ٤٣٢- | ٤,٢٧٦- | ٣,٣٦٦ | ١,٣٢٨ | ٣,٩٢٢ |
| فروق إعادة التقييم | | | | | |
| ٧٠٩- | ١,١٦٨- | ١,١٤٩- | ١٠,٩١٥- | ٢٢٧- | ٧,٤١٩- |
| الفرق بين القيمة الحالية والاسمية لأذون الخزانة | | | | | |
| ٤,٤٧٧- | ٢٩ | ٢٠٣ | ٢,٠١٧- | ٧,٧٨٥- | ١٥,٢٤٤- |
| غير موزع | | | | | |

المصدر: وزارة المالية

* بيان مبدئى تحت المراجعة.

١/ تم إعداد البيانات لتتفق مع معايير صندوق النقد الدولى والمعروفة بـ ٢٠٠١ GFS (على أساس نقدى).

٢/ يتضمن الدين الخارجى الحكومى المعاد تبويبه فى ضوء المفاوضات بين وزارة المالية والبنك المركزى والتي أسفرت عن إعادة تبويب الديون المعاد إقراضها ضمن الدين الخارجى للحكومة المركزية ووحدات الحكم المحلى بدلاً من مديونيات "القطاعات الأخرى".

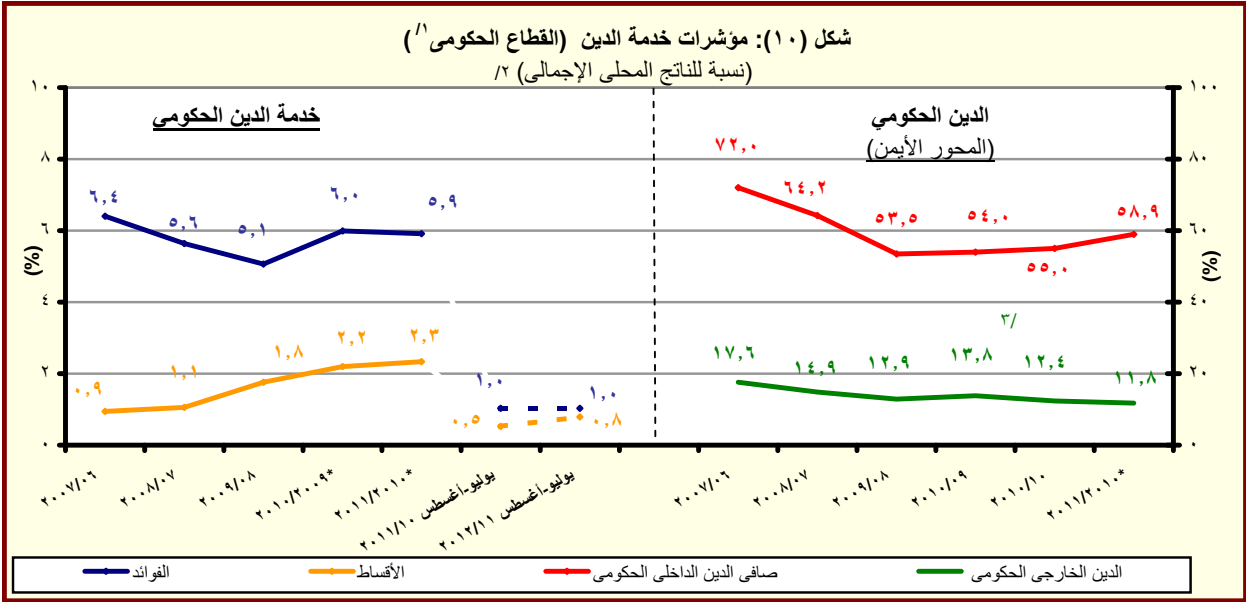

١/ يشمل قطاع موازنة الجهاز الإدارى و المحليات، والهيئات الخدمية العامة.

٢/ قامت وزارة التنمية الإقتصادية بتقدير قيمة الناتج المحلى الإجمالى لعام ٢٠١٢/٢٠١١ بنحو ١٥٧٠ مليار جنيه، مقارنة بناتج محلى إجمالى معدل قدره ١٣٧١ مليار جنيه كمتوقع لعام ٢٠١١/٢٠١٠.

٣/ قام البنك المركزى المصرى بإعادة تبويب مبلغ ٤,٣ مليار دولار الى المديونية الخارجية للقطاع الحكومى- دون تأثير على جملة الدين الخارجى- الا ان البنك المركزى لم يظهر هذا التعديل الا اعتباراً من شهر سبتمبر من عام ٢٠٠٨.

جدول (١٢ - أ) هيكل الإيرادات العامة
(الإيرادات الضريبية)

(مليون جنيه)

| ٢٠١٢/١١ | ٢٠١١/١٠ | ٢٠١٢/١١ ^{١/} | * ٢٠١١/١٠ | * ٢٠١٠/٠٩ | ٢٠٠٩/٠٨ | ٢٠٠٨/٠٧ | ٢٠٠٧/٠٦ | |
|-------------|-------------|-----------------------|---------------|-----------|----------|----------|----------|---|
| يوليو-أغسطس | يوليو-أغسطس | (موازنة) | ختامى مبدئى) | (فعلى) | (فعلى) | (فعلى) | (فعلى) | |
| ٢٣,٢٧٥ | ٢٣,٠٠٨ | ٣٤٩,٦٤٧ | ٢٥٩,٦١٧ | ٢٦٨,١١٤ | ٢٨٢,٥٠٥ | ٢٢١,٤٠٤ | ١٨٠,٢١٥ | إجمالى الإيرادات |
| ١٨,٥١٨ | ١٨,٨٠٣ | ٢٣٢,٢٣٢ | ١٩١,٦٢٦ | ١٧٠,٤٩٤ | ١٦٣,٢٢٢ | ١٣٧,١٩٥ | ١١٤,٣٢٦ | الإيرادات الضريبية |
| ٥,٠٦٨ | ٤,٧٥٦ | ١١٠,٣٢٢ | ٨٩,٦٤٢ | ٧٦,٦١٨ | ٨٠,٢٥٥ | ٦٧,٠٥٩ | ٥٨,٥٣٥ | الضريبة على الدخل والأرباح والمكاسب الرأسمالية ومنها |
| ٢,١١٠ | ١,٨٦١ | ١٧,٤٧٠ | ١٣,٣٩٣ | ١١,٤٠١ | ٩,١٤٤ | ٧,٣٥١ | ٦,١٩٢ | ضرائب على الدخل من التوظف |
| ٢٤٤ | ٢٠٣ | ٨,٠٨٠ | ٥,٥١٢ | ٤,٩١٨ | ٥,٠٨٠ | ٤,١٠٢ | ٣,٤٩٨ | ضرائب على الدخل بخلاف التوظف |
| ٤ | ٣ | ٨٤٣ | ١٧٨ | ٨٤ | ٦٠ | ٤٣ | ٣١ | ضرائب على الأرباح الرأسمالية |
| ٢,٧١٠ | ٢,٦٨٩ | ٨٣,٩٢٩ | ٧٠,٥٥٩ | ٦٠,٢١٥ | ٦٥,٩٧١ | ٥٥,٥٦٣ | ٤٨,٨١٥ | الضريبة على أرباح شركات الأموال ومنها |
| ٠ | ٠ | ٥٠,٥٦٩ | ٣٤,٣٠٨ | ٣٢,١٨١ | ٣٤,١٣٥ | ٢٩,٢٦٨ | ٢٥,٣٨٠ | من هيئة البترول |
| ١,٦٠٠ | ١,٢٠٠ | ١٢,٨٠٥ | ١٠,٩٠٠ | ٩,٤٤٣ | ١٠,٣٩١ | ١٠,٢٦٨ | ٩,١٤٤ | من قناة السويس |
| ١,١١٠ | ١,٤٨٩ | ٢٠,٥٥٤ | ٢٥,٣٥١ | ١٨,٥٧٦ | ٢١,٤١٦ | ١٥,٩٩٧ | ١٤,١٣٦ | من الشركات الأخرى |
| ١,٨٥٩ | ١,٦١٧ | ١٥,٠٣٠ | ٩,١٣٣ | ٨,٧٧٠ | ٢,٧٦٣ | ٢,٠٥٢ | ١,٧٨٨ | الضرائب على الممتلكات |
| - | ٠ | ١,٦٥٤ | ٠ | ٥١٨ | ٦١٢ | ٤٠٧ | ٣٥٢ | ضرائب دورية على الممتلكات |
| - | - | ٤٧٤ | ٠ | ١٨٩ | ٢٧٨ | ١٧٦ | ١٦٥ | ضريبة الأراضى |
| - | ٠ | ١,١٨٠ | ٠ | ٣٢٩ | ٣٣٤ | ٢٣١ | ١٨٨ | ضريبة المبانى |
| ١,٦١٩ | ١,٣٢٠ | ١١,١٤٦ | ٧,٣٢٣ | ٦,٤١٥ | ٥٤٦ | ٥٣٤ | ٤٦١ | ضريبة على العمليات المالية التجارية والرأسمالية ومنها |
| ١,٥٥٢ | ١,٢٩٤ | ١٠,٤٩٧ | ٦,٧١١ | ٥,٨٠٨ | - | - | - | ضريبة على عوائد أذون وسندات الخزانة |
| ٢٣٩ | ٢٩٧ | ٢,٢٣٠ | ١,٨١٠ | ١,٨٣٧ | ١,٦٠٥ | ١,١١١ | ٩٧٤ | ضرائب ورسوم على السيارات |
| ٩,٢١٩ | ٩,٨٤٩ | ٨٥,٢٤٥ | ٧٥,٨٩٢ | ٦٧,٠٩٥ | ٦٢,٦٥٠ | ٤٩,٧٤٧ | ٣٩,٤٣٦ | الضرائب على السلع والخدمات ومنها |
| ٥,٢٣٨ | ٤,٦٤٧ | ٣٧,١٣٥ | ٣١,٨٧٥ | ٣٠,٧١٢ | ٢٧,٦٠٥ | ٢٥,٤٤٨ | ١٨,٠٣٦ | الضريبة العامة على المبيعات |
| ٢,٣١١ | ١,٦٩٤ | ١٥,٢٩٧ | ١٢,٩٢٨ | ١١,٧٣٥ | ٩,٥٤٢ | ٨,٩٢٧ | ٦,١٨٦ | سلع محلية |
| ٢,٩٢٨ | ٢,٩٥٣ | ٢١,٨٣٨ | ١٨,٩٤٧ | ١٨,٩٧٧ | ١٨,٠٦٣ | ١٦,٥٢١ | ١١,٨٥٠ | سلع مستوردة |
| ١,١٥٦ | ١,٤٢٦ | ١١,٤١٦ | ٩,٣٧٥ | ٩,١٥٢ | ٨,٨٠٤ | ٧,٠٥٨ | ٦,٠٥٧ | ضريبة المبيعات على الخدمات |
| ١,٦١٢ | ٢,٣٩٣ | ٢٣,٥١٩ | ٢٣,١٢٢ | ١٥,٥١٦ | ١٤,٤٥١ | ٧,١٦٤ | ٦,٤١٤ | ضرائب على سلع جدول رقم "١" محلية |
| ١٥ | ٩ | ٤٩ | ٥٥ | ٥٠ | ٢٣ | ٢٧ | ٦٥ | ضرائب على سلع جدول رقم "١" المستوردة |
| ١٤٦ | ١٣٠ | ٩٤٣ | ٨٠٨ | ٩١٧ | ١,٠٥٦ | ٦٨٤ | ٥٩٥ | ضرائب على الخدمات الخاصة |
| ٥١٩ | ٦٤١ | ٥,٨١٠ | ٥,٠٦٦ | ٥,٠٦٢ | ٥,١٦٥ | ٤,٣٠٣ | ٣,٢٤٥ | ضرائب الدمغة (عدا دمغة الماهيات) |
| ٢,١٣٢ | ٢,٣٢٥ | ١٨,٠٠٢ | ١٣,٨٥٧ | ١٤,٧٠٢ | ١٤,٠٩١ | ١٤,٠٢٠ | ١٠,٣٧٠ | الضرائب على التجارة الدولية (الجمارك) ومنها |
| ١,٩٨٨ | ٢,١٨١ | ١٦,٨٥٥ | ١٢,٩٩٧ | ١٣,٢٤٢ | ١٣,٠٦٤ | ١٢,٩٥٦ | ٩,٨١٤ | ضرائب جمركية قيمية |
| ٢٤٠ | ٢٥٦ | ٣,٦٣٣ | ٣,١٠٢ | ٣,٣٠٩ | ٣,٤٦٤ | ٤,٣١٧ | ٤,١٩٨ | ضرائب أخرى |

المصدر: وزارة المالية

* بيان مبدئى تحت المراجعة. جدير بالذكر أن البيانات الأولية لأداء الموازنة العامة للدولة للعام المالى ٢٠١١/٢٠١٠ لا تزال مبدئية وقابلة للتعديل لحين الإنتهاء من الحسابات الختامية لأجهزة الدولة /١/ تعكس بيانات الموازنة بعد التصديق عليها من قبل المجلس الأعلى للقوات المسلحة.

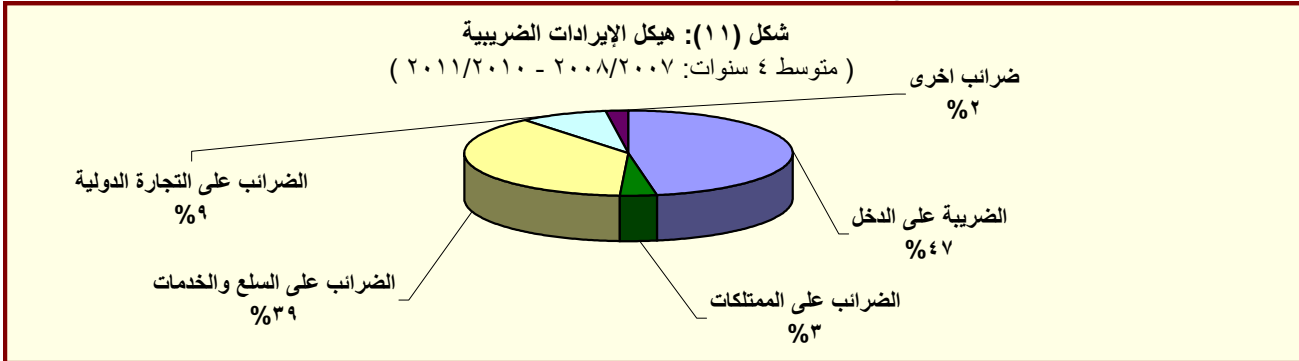

المصدر: وزارة المالية

جدول (١٢- ب) هيكل الإيرادات العامة
(الإيرادات غير الضريبية)

(مليون جنيه)

| ٢٠١٢/٢٠١١ | ٢٠١١/٢٠١٠ | ١/٢٠١٢/١١ | * ٢٠١١/٢٠١٠ | ٢٠١٠/٢٠٠٩ | ٢٠٠٩/٢٠٠٨ | ٢٠٠٨/٢٠٠٧ | ٢٠٠٧/٢٠٠٦ | |
|-------------|-------------|-----------|-----------------|-----------|-----------|-----------|-----------|--|
| يوليو-أغسطس | يوليو-أغسطس | (موازنة) | (ختامي مبدئي) | (فعلى) | (فعلى) | (فعلى) | (فعلى) | |
| ٤,٧٥٧ | ٤,٢٠٥ | ١١٧,٤١٥ | ٦٧,٩٩٢ | ٩٧,٦٢١ | ١١٩,٢٨٣ | ٨٤,٢٠٩ | ٦٥,٨٨٩ | الإيرادات غير الضريبية |
| -٤٤ | ١٢ | ٩,٩٧٤ | ١,٧٢٤ | ٤,٣٣٣ | ٧,٩٨٤ | ١,٤٦٣ | ٣,٨٨٦ | المنح |
| -٤٧ | ٨ | ٧,٠٢٢ | ٨٧٢ | ٣,٤٩٧ | ٧,٥٣٥ | ١,١٥٥ | ٣,٣٩٨ | منح من حكومات أجنبية |
| ٠ | ٠ | ٤١٢ | ٣٦٢ | ٣٣٢ | ١٤٨ | ١٠٩ | ٢٨٩ | منح من منظمات دولية |
| ٣ | ٤ | ٢,٥٣٩ | ٤٩٠ | ٥٠٣ | ٣٠١ | ١٩٨ | ٢٠٠ | أخرى |
| ٤,٨٠١ | ٤,١٩٣ | ١٠٧,٤٤١ | ٦٦,٢٦٨ | ٩٣,٢٨٨ | ١١١,٢٩٩ | ٨٢,٧٤٦ | ٦٢,٠٠٣ | ايرادات أخرى |
| ٣,٠١٠ | ٢,١٤٢ | ٧,٠٠٧ | ٤١,١٨٣ | ٥٤,٥٧١ | ٥٣,٣٩٥ | ٥٢,٤٥٥ | ٤٥,١١٠ | عوائد الملكية |
| ١٤٥ | ١٥٦ | ١,٦٥٣ | ١,١٢٦ | ٣,٩٢٨ | ٤,٨٤٩ | ١,٣٣٥ | ١,٣٤٣ | الفوائد المحصلة |
| ١٤٢ | ١٥٤ | ١,٤٢٦ | ٩٧٩ | ٣,٧٧٢ | ٤,٥٨٨ | ١,٠٤٣ | ٨٨٢ | على إعادة الإقراض (تشمل فوائد القروض الخارجية المعاد أقراضها من الخزنة العامة) |
| ٢,٨٤٨ | ١,٩٧٢ | ٦٤,٧٣٠ | ٤١,٣١٦ | ٤٣,١٨٦ | ٤٠,٣٥٦ | ٤٦,١١٢ | ٢٥,٧٥٠ | أرباح الأسهم ومنها: |
| ٠ | ٠ | ٣٧,٧٧٠ | ٢١,٠١٠ | ٢٥,٥٤٦ | ٢١,٦٣٧ | ٢٥,٢٨٢ | ١١,٠١٤ | هيئة البترول |
| ٢,٥٠٠ | ١,٨٠٠ | ١٦,٩٥١ | ١٥,٢٥٢ | ١٢,٧٢٩ | ١٣,٥٧٣ | ١٥,٠٩٨ | ١١,٩٣١ | قناة السويس |
| ٣٤٨ | ١٠٩ | ١,٩١٩ | ١,٢٨٧ | ١,٤٣١ | ١,٢٤٥ | ٣,٠٤٧ | ٥٨١ | الهيئات الإقتصادية |
| ١١ | ٦٣ | ٤,٠٠٠ | ٣,٢٦٣ | ٣,٠٩٩ | ٣,٨٧٣ | ٢,٧٨٤ | ٢,١١٨ | شركات قطاع الأعمال العام |
| ١٨ | ١٤ | ٣,٤٢٤ | ١,٦٥٤ | ٥,٨٩٩ | ٧,٥٣٦ | ١,٩٠١ | ٢,٧٣٨ | عائد الإيجارات |
| ٠ | ٠ | ٣,١٥٥ | ١,٤٦٥ | ٢,٧٥٠ | ٣,٦٦٢ | ١,٤٤٤ | ١,٧٩٧ | إتاوة البترول |
| ٠ | ٠ | ٢٦٤ | -٢,٩١٢ | ١,٥٥٧ | ٦٥٥ | ٣,١٠٨ | - | عوائد ملكية أخرى ^{١/} |
| ١,٢٥٠ | ١,٢٨٣ | ١٦,٣٩٦ | ١٥,١٦٠ | ١٧,٢١٢ | ١٦,٢١٦ | ١٢,٠٣٧ | ٩,٧٧٤ | حصولية بيع السلع والخدمات |
| ١,٢٤٧ | ١,١٨٠ | ١٥,١٧٦ | ١٥,٠٣٥ | ١٥,٩٧٧ | ١٤,٧٥٨ | ١١,٩٨٦ | ٩,٦٨٤ | ايرادات الخدمات، ومنها: |
| ٧٧٣ | ٧٤٨ | ١٠,٣٧٦ | ١١,٦٧٣ | ١٢,٢٦٨ | ١١,٤٦٨ | ٩,٣٩٣ | ٨,٠٨٦ | موارد جارية من الصناديق والحسابات الخاصة ^{٢/} |
| ٣ | ١٠٤ | ١,٢١٩ | ١٢٥ | ١,٢٣٥ | ١,٤٥٨ | ٥١ | ٩٠ | ايرادات بيع السلع، ومنها: |
| ٠ | ١٠٠ | ١,٢٠٠ | ١٠٠ | ١,٢٠٠ | - | - | - | حصولية فروق أسعار بيع الغاز الطبيعي ^{٤/} |
| ٣٤ | ٢٧ | ٦٣٠ | ٣٦٦ | ٤٢١ | ٥٦٦ | ٢٤٧ | ٢٣٧ | تعويضات وغرامات |
| ١٧ | ١٥ | ٧٨ | ٣٦٩ | ٦٨٤ | ٥١٤ | ٥٥٧ | ٤٦٢ | التحويلات الاختيارية |
| ١٦ | ١٥ | ٤٦ | ٢٥٤ | ٤٦٠ | ٣٩٣ | ٣٣٠ | ٤١٦ | جارية |
| ٠,٤ | ٠ | ٣١ | ١١٥ | ٢٢٥ | ١٢٠ | ٢٢٦ | ٤٧ | رأسمالية |
| ٤٩١ | ٧٢٦ | ٢٠,٢٦٧ | ٩,١٩٠ | ٢٠,٤٠٠ | ٤٠,٦٠٨ | ١٧,٤٥٠ | ٦,٤١٩ | ايرادات متنوعة |
| ٣٣٣ | ٤٠٦ | ٦,٠٦٣ | ٢,٧٧٧ | ٣,٣٧٣ | ٣١,٠٥٥ | ٥,٥٠٥ | ١,٨٦٤ | جارية |
| ١٥٨ | ٣٢٠ | ١٤,٢٠٥ | ٦,٤١٣ | ١٧,٠٢٧ | ٩,٥٥٤ | ١١,٩٤٥ | ٤,٥٥٥ | رأسمالية، ومنها |
| ٤١ | ٣٧ | ٣٥ | ٢,٨٩٧ | ٣,٠٨١ | ٣,٠٩١ | ٢,١٥٠ | ٢,١٠٥ | نقص الرصيد المدين للدفعات المقدمة لتمويل الاستثمارات ^{٥/} |
| ٩٧ | ٢٥٤ | ١٣,٩٣٩ | ٣,٧٤٤ | ٥,٥٦٧ | ٤,٦٤٣ | ٣,٣٨٩ | ٢,٢٢٤ | موارد ومصادر رأسمالية أخرى لتمويل الاستثمارات |

المصدر: وزارة المالية

* بيان مبدئي تحت المراجعة. جدير بالذكر أن البيانات الأولية لأداء الموازنة العامة للدولة للعام المالي ٢٠١١/٢٠١٠ لا تزال مبدئية وقابلة للتعديل لحين الانتهاء من الحسابات الختامية لأجهزة الدولة.

١/ تعكس بيانات الموازنة بعد التصديق عليها من قبل المجلس الأعلى للقوات المسلحة.

٢/ شهد بند عوائد الملكية الأخرى ارتفاعاً ملحوظاً خلال العامين ٢٠١٠/٢٠٠٩ و ٢٠٠٨/٢٠٠٧ تأثراً بعوائد بيع رخصة الجيل الثالث لشركات المحمول مقابل ١,٥ مليار جنيه و ٣,١ مليار جنيه على التوالي، وعوائد بيع الرخصة الثالثة للمحمول لمستثمر أجنبي في عام ٢٠٠٧/٢٠٠٦ مقابل ١٥,٢ مليار جنيه.

٣/ إيرادات الصناديق والحسابات الخاصة التابعة لجهات موازنة مثل الجامعات والمراكز الطبية المتخصصة والهيئات والمراكز البحثية، ويقابل هذه الإيرادات مصروفات بذات القيمة موزعة على أبواب الاستخدامات.

٤/ يعكس هذا البند أثر رفع أسعار بيع الغاز الطبيعي للصناعات كثيفة الاستخدام للطاقة، وذلك بعد تفعيل قرارات قانون ١١٤ لعام ٢٠٠٨.

٥/ يعكس المبالغ التي تم دفعها مقدماً لتمويل مشروعات استثمارية خلال العام المالي السابق ولم يتم استخدامها خلال نفس العام، ومن ثم يتم قيد هذه المبالغ في العام المالي التالي كجزء من استثمارات ممولة ذاتياً تحت بند "الإيرادات المتنوعة".

جدول (١٣): توزيع الواردات والمتحصلات الجمركية بحسب التصنيف الوظيفي للواردات
(مبنى على التصنيف الواسع للأمم المتحدة)

(مليون جنيه)

| الواردات السلعية | | | | | الإيرادات الجمركية ٢/ | | | | |
|---|---------|---------|---------|-----------|---|---------|---------|---------|-----------|
| اليونيو- أغسطس ٢٠١٢/١١ * | | | | | اليونيو- أغسطس ٢٠١٢/١١ * | | | | |
| ٢٠٠٨/٠٧ | ٢٠٠٩/٠٨ | ٢٠١٠/٠٩ | ٢٠١١/١٠ | ٢٠١٢/١١ * | ٢٠٠٨/٠٧ | ٢٠٠٩/٠٨ | ٢٠١٠/٠٩ | ٢٠١١/١٠ | ٢٠١٢/١١ * |
| ٢٢٩,١٠٧ | ٢٤٧,٧٠٤ | ٢٣٨,٩٣٠ | ٣٢٧,٠٢٦ | ٦٢٠,٦٨٠ | ١٤٠,١٢ | ١٤٠,٩١ | ١٤٠,٦٥٥ | ١٣٠,٨٥٧ | ٢,١٦٣ |
| (٢٢,٢) | (٨,١) | (٣,٥) | (٣٦,٩) | (٩,١) | (٣٥,٥) | (٠,٦) | (٤,٠) | (٥,٤) | (٨,٨) |
| ١٧,٤٤٠ | ١٦,٠٩٣ | ١٨,٠٥٢ | ٢٤,٦٢٨ | ٣٠,٦١٧ | ٥ | ٥ | ٥ | ١٩ | ٣,٥ |
| ٣,٤٣١ | ٢,١٨١ | ٢,٧٧٠ | ٦,٦٠٠ | ١,٠٠٢ | ٣٧ | ٤٨ | ٤٦ | ٣١ | ١٢ |
| ٨,٢١٥ | ٨,٦٥١ | ٧,٤٧٥ | ١٢,٥٩٩ | ٢,٢٦٩ | ١٣٢ | ١١٧ | ٤٧ | ٤١ | ٣ |
| ٧,١٤٣ | ٧,٩٣١ | ٧,٨٢٥ | ١٥,٣١٠ | ٢,٦٣٨ | ٢٢٩ | ٣٢٣ | ٣٥٢ | ١٠,٩٠ | ٦٤ |
| ١٧,١٥٢ | ١٧,٥١٦ | ١٧,٥١٧ | ٢٨,٩٩٢ | ٣,٦٧٥ | ٢١٧ | ١٨١ | ٢١١ | ١٧٥ | ٣٧ |
| ٨٩,٧٦٧ | ٨٩,٣٠٤ | ٩١,٥٠٧ | ١٠٧,٤٧١ | ٢٢,٢٩١ | ٢,٩٤٨ | ٣,٢٩٣ | ٢,٧٥٦ | ٢,٣٣٤ | ٤٦٠ |
| ٧,٧٣١ | ٥,٨٢٨ | ١٠,٤٥٦ | ٣,٦٧٠ | ٢١٩ | ٩٢ | ٢ | ١٨٥ | ١٥٤ | ٠ |
| ١٢,٠٥١ | ١٢,٢٧١ | ٢,٨٩٠ | ١٦,٢٧٨ | ٦,٠٧١ | ٦١٢ | ١٢١ | ٣٦٨ | ٨٩٩ | ٢١٢ |
| ٢٤,٢٨٠ | ٣٤,٥٩٤ | ٢٩,٦٢٥ | ٤٠,١٦٥ | ٨,٢٦٠ | ٨٩٧ | ٨٧٩ | ٩٩٦ | ٨٥١ | ١٠٥ |
| ٩,٤٥٤ | ١١,٥٨٨ | ١١,٧٤٥ | ١٧,٠٨٧ | ٣,٠٦٤ | ٣٧٥ | ٤٤٣ | ٤٨٣ | ٥٠٧ | ٧٢ |
| ٧,٨٩٦ | ٧,٥٨٠ | ٧,٦٥٦ | ٧,٥٧٣ | ١,٨٣٢ | ٣,٣٤٨ | ٢,٩٣١ | ٣,٢٣٤ | ٢,٣٨٨ | ٤٤٩ |
| ٦,٣٢٨ | ٦,٥٥٥ | ٦,٣٨٧ | ٩,٠٥٥ | ١,٣٧١ | ١,١١٥ | ١,١٢١ | ٨٤٧ | ٨٤٦ | ١١٩ |
| ٧,٧٢٣ | ٦,٧٠٣ | ٧,٧٣٩ | ١٣,٦٤٥ | ٢,٠٢٨ | ٥٢٢ | ٥٥٧ | ٥١٣ | ٦٣٤ | ٩٣ |
| ٢,٤١٦ | ١٠,١٨٨ | ٥,٠٥٠ | ٤,٦٢١ | ٩٧٩ | ٣٣٤ | ٤٣٢ | ٤١٥ | ٧٤٣ | ٩١ |
| ٢,٩٤٥ | ٢,٩٤٣ | ٣,٤٢٧ | ٧,٠٩٤ | ١,٣١٣ | ٤٧٠ | ٥٦٤ | ٥٦٩ | ١,١١٣ | ١٠٠ |
| ٥,٠٧٦ | ٧,٧٦٨ | ٨,٧٦٥ | ١٢,٠٥٧ | ٢,٠٠٤ | ٣١٧ | ٤٥٤ | ٤٩٠ | ٥٦٠ | ٣٢ |
| ٥٨ | ١١ | ٤٥ | ١٨٢ | ٤٦ | ٢,٣٦٠ | ٢,٥٢٠ | ٣,١٤٠ | ١,٤٧٠ | ٣١١ |
| ٧ | ٧ | ٧ | ٧ | ٧ | ٧ | ٧ | ٧ | ٧ | ٧ |
| إجمالي الواردات (مليون دولار) | | | | | إجمالي الإيرادات الجمركية/ الناتج المحلي الإجمالي | | | | |
| ٤١,٦٢٦ | ٤٤,٩٤٣ | ٤٣,٣٤٤ | ٥٦,٢٨٨ | ١٠,٥٣٦ | ١,٦ | ١,٤ | ١,٢ | ١,٠ | ٠,٢ |
| إجمالي الإيرادات الجمركية/ إجمالي الإيرادات | | | | | إجمالي الإيرادات الجمركية/ إجمالي الإيرادات | | | | |
| ٦,٣ | ٦,٣ | ٥,٠ | ٥,٣ | ٩,٣ | ١٠,٧ | ٩,١ | ٩,٠ | ٧,٥ | ١٢,٣ |

ملاحظات

١/ إجمالي الواردات (مليون دولار)
٢/ الإيرادات الجمركية/ الناتج المحلي الإجمالي
٣/ الإيرادات الجمركية/ إجمالي الإيرادات
٤/ الضريبة

المصدر: وزارة المالية، مصلحة الجمارك المصرية
() معدل تغير سنوي.
* مبنى.

١/ جملة المتحصلات لمصلحة الجمارك قد تختلف عن القيمة الاجمالية المعروضة عن متحصلات التجارة الدولية في جدول الموازنة العامة بسبب توزيع متحصلات مصلحة الجمارك على بنود الموازنة المختلفة، مثل الضرائب على التجارة الخارجية، الضرائب على السلع والخدمات، وضرائب أخرى.

٢/ تتضمن الإيرادات السيادية والجارية. تجدر الإشارة أنه يتم حالياً مراجعة البيانات الخاصة بالإيرادات الجمركية لعام ٢٠١١/١٠ على أساس شهري.

٣/ قامت وزارة التنمية الاقتصادية بتقدير قيمة الناتج المحلي الإجمالي لعام ٢٠١٢/٢٠١١ بنحو ١٥٧٠ مليار جنيه، مقارنةً بناتج محلي إجمالي قدره ١٣٧١ مليار جنيه كمتوقع لعام ٢٠١١/٢٠١٠.

٤/ إجمالي الضرائب التي تم تحصيلها من قبل المصالح الإيرادية (الضرائب على الدخل، المبيعات، الجمارك، والضرائب العقارية).

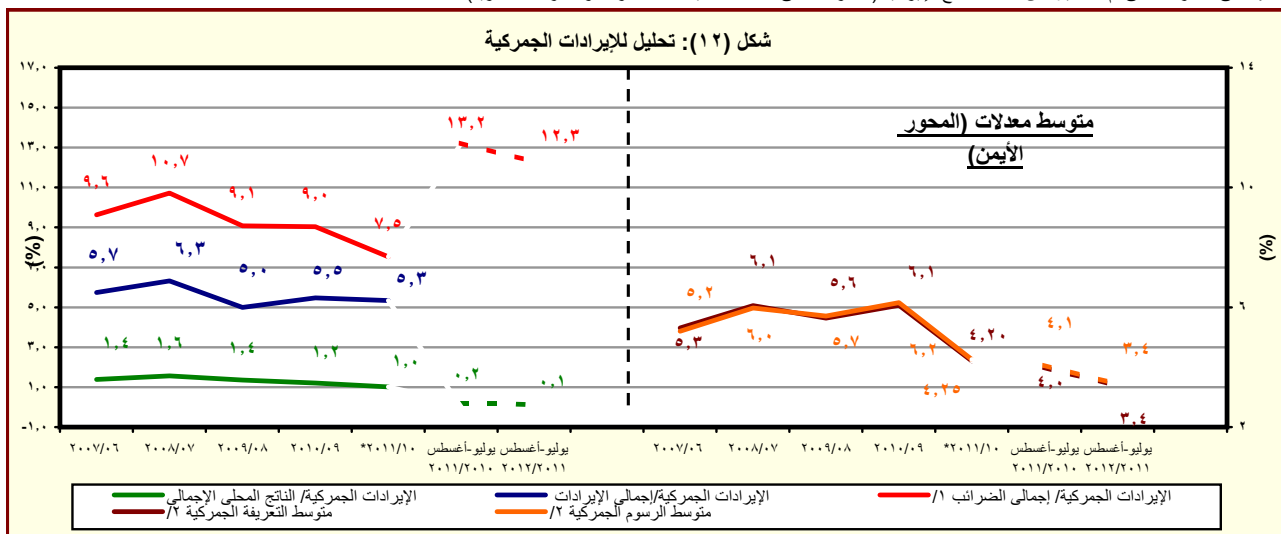

المصدر: وزارة المالية، مصلحة الجمارك المصرية
* مبنى.

١/ إجمالي الضرائب التي تم تحصيلها من قبل المصالح الإيرادية (الضرائب على الدخل، المبيعات، الجمارك، والضرائب العقارية).

٢/ بالنسبة الى اجمالي الواردات.

جدول (١٤): هيكل المصروفات العامة ^{١/}

| (مليون جنيه) | | ٢٠١٢/٢٠١١ | ٢٠١١/٢٠١٠ | ٢٠١٢/١١ | ٢٠١١/٢٠١٠ * | ٢٠١٠/٢٠٠٩ | ٢٠٠٩/٢٠٠٨ | ٢٠٠٨/٢٠٠٧ | ٢٠٠٧/٢٠٠٦ |
|--|--|-------------|-------------|------------|-----------------|-----------|-----------|-----------|-----------|
| | | يوليو-أغسطس | يوليو-أغسطس | (موازنة) | (ختامي مبدئي) | (فعلي) | (فعلي) | (فعلي) | (فعلي) |
| المصروفات | | ١٨,٨٠٢ | ٥٤,٠٣٧ | ٤٩٠,٠٥٩٠ | ٣٩٢,٠٩٧ | ٣٦٥,٩٨٧ | ٣٥١,٥٠٠ | ٢٨٢,٢٩٠ | ٢٢٢,٠٢٩ |
| الأجور والتعويضات للعاملين | | ١٧,٠٨٢ | ١٥,٢٣٣ | ١١٧,٤٩٧ | ٩٥,٠٨٢ | ٨٥,٣٦٩ | ٧٦,١٤٧ | ٦٢,٨٣٩ | ٥٢,١٥٣ |
| الاجور والبدلات النقدية والعينية | | ١٤,١٩٠ | ١٢,٩٠٣ | ٨٥,٢٢٩ | ٧٧,٦٤٣ | ٧٠,٣٢١ | ٦٢,٦٥٨ | ٥١,١٧٢ | ٤٢,٣٩٩ |
| الوظائف الدائمة | | ٢,٨٨٥ | ٢,٦٨٠ | ٢٠,٦٧٣ | ١٧,٩١٦ | ١٥,٨٤٠ | ١٥,١٥٧ | ١٣,٩٣٩ | ١٢,٦٧١ |
| الوظائف المؤقتة | | ٣٤٠ | ٢٢٩ | ١,٨٣٢ | ١,٧٢٨ | ١,١٩١ | ٩٦٩ | ٧٠١ | ٥٢٦ |
| المكافآت | | ٧,٧٧١ | ٦,٦٠٩ | ٤٠,٠٧٥ | ٣٤,٧٣٧ | ٢٩,٩٤٠ | ٢٦,٧١٠ | ٢١,٩٤٣ | ١٨,٥٤٩ |
| بدلات نوعية | | ١,٣٢٤ | ١,٤٢١ | ٩,٧٠٦ | ٩,٧٤٩ | ٩,٣٨١ | ٦,٢٢٣ | ٣,٩٦٦ | ٢,٠١٥ |
| مزايا نقدية | | ١,٦٩٣ | ١,٧٠٥ | ١٠,٤٧٠ | ١١,٣٩١ | ١١,٧١٠ | ١١,٧٣٨ | ٩,٠٥١ | ٧,٤٠٠ |
| المزايا العينية | | ١٧٧ | ٢٦٠ | ٢,٤٧٤ | ٢,١٢١ | ٢,٢٦٠ | ١,٨٦١ | ١,٥٧٣ | ١,٢٣٧ |
| المزايا التأمينية | | ١,٧٠٧ | ١,٥١٨ | ١٠,٠٩٥ | ٩,٠٩٨ | ٧,٨٥٠ | ٧,٢١٠ | ٦,١٦٥ | ٥,٥١٨ |
| حصة الحكومة فى صندوق التأمين الاجتماعى للحكومة | | ١,٥٣١ | ١,٣٦٣ | ٨,٨٣٨ | ٨,٠٦٧ | ٦,٩٧٠ | ٦,٤١٢ | ٥,٤٦٤ | ٤,٨٨٦ |
| مزايا تأمينية أخرى | | ١٧٦ | ١٥٥ | ١,٢٥٧ | ١,٠٣٢ | ٨٨٠ | ٧٩٨ | ٧٠١ | ٦٣١ |
| شراء السلع والخدمات | | ١,٧٢١ | ٢,١٧٣ | ٣٠,٢٥٥ | ٢٣,٧٨٦ | ٢٨,٠٥٩ | ٢٥,٠٧٢ | ١٨,٤٧٠ | ١٧,٠٢٨ |
| السلع ومنها | | ٦٦٦ | ٧٧٥ | ١٣,٠٠٥ | ٩,٧٣٤ | ١١,٩٦٧ | ١١,٤٠٤ | ٧,٢٧٢ | ٦,٥٣٨ |
| المواد الخام | | ٢٨٢ | ٣٤٢ | ٥,٦٨٧ | ٣,٩٩٤ | ٤,١٤٩ | ٣,٤٨٢ | ٣,١٠٢ | ٢,٨٤٤ |
| وقود وزيوت و قوى محركه للتشغيل | | ٤١ | ١٥٧ | ٩٥٧ | ٨٥٩ | ١,٥٣٧ | ١,٠٤٦ | ٦٤١ | ٥٣٧ |
| مياه وانارة | | ٢٦٨ | ١٨٧ | ٤,٧٢٦ | ٣,٨١٢ | ٤,٩٩٣ | ٥,٨٣١ | ٢,٦٢١ | ٢,٢٧٣ |
| الخدمات ومنها | | ٩١٤ | ١,٢٨٩ | ١٢,٦١١ | ١٠,٣٦٦ | ١١,٤٤٢ | ٩,٨٠٥ | ٧,٦٢٥ | ٦,٩٨٤ |
| نفقات الصيانة | | ٢٣٤ | ٣٥٤ | ٤,٢٥٠ | ٣,٣٣١ | ٣,٤٢٨ | ٢,٩٢٥ | ٢,٤٠١ | ٢,١١٦ |
| نفقات طبع ودوريات وحقوق تأليف | | ٢٠ | ١٩ | ١,٢٢١ | ٨١٢ | ١,٢٦٤ | ١,٠٩٤ | ١,٢٨٤ | ١,٢٥٠ |
| نقل وانتقالات عامة | | ٣٠٠ | ٣٩١ | ٢,٢٩٤ | ٢,١٠٠ | ١,٩٠٠ | ١,٣٤٩ | ١,١٣٤ | ٩٢٤ |
| نفقات خدمية متنوعة ^{١/٣} | | ٣١١ | ٤٤٠ | ٣,٧٦٨ | ٣,١٥١ | ٣,٤٥٩ | ٣,١٥٨ | ١,٧٤٥ | ١,٦٥٩ |
| أخرى | | ١٤٠ | ١١٠ | ٤,٦٣٩ | ٣,٦٨٥ | ٤,٦٥٠ | ٣,٨٦٤ | ٣,٥٧٤ | ٣,٥٠٥ |

المصدر: وزارة المالية، مصلحة الضرائب المصرية

* بيان مبدئي تحت المراجعة. جدير بالذكر أن البيانات الأولية لأداء الموازنة العامة للدولة للعام المالي ٢٠١١/٢٠١٠ لا تزال مبدئية وقابلة للتعديل لحين الانتهاء من الحسابات الختامية لأجهزة الدولة.

١/ التنبؤ يتفق مع معايير صندوق النقد الدولي والمعروفة بـ GFS ٢٠٠١ على أساس نقدي.

٢/ تعكس بيانات الموازنة بعد التصديق عليها من قبل المجلس الأعلى للقوات المسلحة.

٣/ يشمل مصروفات خدمية أخرى متنوعة، من أهمها نفقات تنفيذ الأحكام القضائية.

جدول (١٤): هيكل المصروفات العامة (تابع)

(مليون جنيه)

| ٢٠١٢/١١ | ٢٠١١/١٠ | ٢٠١٢/١١ | * ٢٠١١/١٠ | * ٢٠١٠/٠٩ | ٢٠٠٩/٠٨ | ٢٠٠٨/٠٧ | ٢٠٠٧/٠٦ |
|-------------|-------------|------------|-----------------|-----------|----------|----------|----------|
| يوليو-أغسطس | يوليو-أغسطس | (موازنة) | (ختامي ميدنى) | (فعلى) | (فعلى) | (فعلى) | (فعلى) |
| ١٦,٤٩٢ | ١٤,٠٦٩ | ١٠٦,٣٠٠ | ٨١,٠٨٠ | ٧٢,٣٣٣ | ٥٢,٨١٠ | ٥٠,٥٢٨ | ٤٧,٧٠٠ |
| ٨٢٥ | ٧٧٦ | ٤,٦٦٤ | ٣,٤١٦ | ٢,٨٤٠ | ٣,٥٩٨ | ٣,٧٣٧ | ٣,٠٣٣ |
| ١٢,٦٧٠ | ١٠,٦٠٩ | ٨٣,٧٦٢ | ٦١,١٣٤ | ٥٣,١٢٨ | ٣٢,٦٧٢ | ٣٠,٦٩١ | ٢٧,٩٧٥ |
| ٢,٦٩٧ | ٢,٦٨٥ | ١٧,٦٥٤ | ١٦,٤١٠ | ١٦,١٧٨ | ١٦,٤٠٣ | ١٥,٨٩٢ | ١٦,٥٢٦ |
| ٠ | ٠ | ٢٢٠ | ١٢١ | ١٨٧ | ١٣٨ | ٢٠٨ | ١٦٥ |
| ١٢,٢٤٢ | ٩,٤٤٧ | ١٥٧,٧٥٤ | ١٢٢,٨٣٥ | ١٠٢,٩٧٤ | ١٢٧,٠٣٣ | ٩٢,٣٧١ | ٥٨,٤٤٢ |
| ٧,٨٢٦ | ٥,٣٦٠ | ١٣٢,٩٢٨ | ١١١,٠٢٣ | ٩٣,٥٧٠ | ٩٣,٨٣٠ | ٨٤,٢٠٥ | ٥٣,٩٥٩ |
| ٧,٤٥١ | ٤,٨٥٧ | ١٢٩,٨٨٨ | ١٠٨,١٢٨ | ٩١,٢١٦ | ٩١,١٨٥ | ٨٢,٠١٧ | ٥٢,٤٧٦ |
| ٢,٨٣٤ | ٣,٦٦٩ | ١٨,٨٨٤ | ٣٢,٧٤٣ | ١٦,٨١٩ | ٢١,٠٧٢ | ١٦,٤٤٥ | ٩,٤٠٦ |
| ٣,٦٠٠ | ٠ | ٩٥,٥٣٥ | ٦٧,٦٨٠ | ٦٦,٥٢٤ | ٦٢,٧٠٣ | ٦٠,٢٤٩ | ٤٠,١٣٠ |
| ٣٧٥ | ٥٠٢ | ٣,٠٤٠ | ٢,٨٩٥ | ٢,٣٥٤ | ٢,٦٤٥ | ٢,١٨٨ | ١,٤٨٣ |
| ١,٣٤٣ | ١,٥٥١ | ٦,٣٧٥ | ٥,٣١٤ | ٤,٣٨٠ | ٤,٢١٣ | ٣,٨٩٠ | ٢,٥٩٩ |
| ١ | ٢٦ | ١٨٦ | ٢٠٠ | ١٢٨ | ١٦٩ | ٢ | ٣٩ |
| ١,٣٤٢ | ١,٥٢٤ | ٦,١٨٩ | ٥,١١٣ | ٤,٢٥٢ | ٤,٠٤٤ | ٣,٨٨٩ | ٢,٥٦٠ |
| ٣,٠٤٤ | ٢,٣٤٢ | ١٣,٧٦٦ | ٦,٠٣٣ | ٤,٤٨٣ | ٢٨,٧٠٧ | ٤٠,٥٠ | ١,٦١٢ |
| ٢,٤٩٦ | ١,٦٦٣ | ٢,٥٥٥ | ٢,٠٤٨ | ١,٤٦٤ | ١,٢٣٦ | ٩٩٣ | ١,١٤٧ |
| ٥٠٠ | ٦٢٩ | ١٠,٧٠٠ | ٣,٤٣٨ | ٢,٤٠٠ | ٢٦,٨٠٥ | ٢,٦٠٠ | ١ |
| ٣٩ | ٤٢ | ٤٥٥ | ٤٨٧ | ٥٧٠ | ٦٢٥ | ٤١٨ | ٤٣٦ |
| ٩ | ٩ | ٥٦ | ٦٠ | ٤٩ | ٤١ | ٣٨ | ٢٧ |
| ٥,٦٢٥ | ٦,٦٨١ | ٣١,٦٢٢ | ٣١,٣٦٢ | ٢٨,٩٠١ | ٢٧,٠٠٧ | ٢٣,٨٩٢ | ٢١,٢٠٨ |
| ١٧١ | ١٦٧ | ٢,٥٤٩ | ٣,٣٨٠ | ٣,٩٠٩ | ٣,٩٠٩ | ٣,٣٨٧ | ٢,٤٣٧ |
| ٧ | ٧ | ٨٧ | ٦٥ | ٧٤ | ١٠٠ | ٩٥ | ٥٢ |
| ٨ | ٧ | ٣٣٠ | ١٥٨ | ٢٤٦ | ٢٥٦ | ٣٢٤ | ١٦٩ |
| ١٥٧ | ١٥٣ | ٢,١٣٢ | ٣,١٥٧ | ٣,٥٨٩ | ٣,٥٥٣ | ٢,٩٦٧ | ٢,٢١٦ |
| ٥,٤٥٤ | ٦,٥١٤ | ٢٩,٠٧٣ | ٢٧,٩٨٢ | ٢٤,٩٩٢ | ٢٣,٠٩٨ | ٢٠,٥٠٥ | ١٨,٧٧١ |
| ٢,٥٧١ | ٤,٧٣٠ | ٤٧,١٦١ | ٣٧,٩٥٢ | ٤٨,٣٥٠ | ٤٣,٤٣٠ | ٣٤,١٩١ | ٢٥,٤٩٨ |
| ٢,٤٥٣ | ٤,٤٣٦ | ٤٢,٨٠٢ | ٣٣,٢٦٦ | ٣٩,٢٠٥ | ٣٤,٦٥٤ | ٢٨,١٨٦ | ٢٠,٩٢٨ |
| ٢,٤٢٣ | ٤,٣٩٨ | ٤٢,٠٨٩ | ٣٢,٥٩٨ | ٣٨,٦٢٢ | ٣٤,١٦١ | ٢٧,٧٣٤ | ٢٠,٥٢٤ |
| ٣٠ | ٣٨ | ٧١٣ | ٦٦٨ | ٥٨٣ | ٤٩٣ | ٤٥٢ | ٤٠٥ |
| ٢٣ | ٩ | ٦٦٥ | ٤٨٤ | ٦٨٠ | ٤٤٨ | ٢٧٠ | ١٥٥ |
| ٩٥ | ٢٨٦ | ٣,٠٩٤ | ٤,٢٠٣ | ٨,٤٦٥ | ٨,٣٢٩ | ٥,٧٣٥ | ٤,٤١٥ |
| | | | | | | | |

المصدر: وزارة المالية

* بيان مبدئي تحت المراجعة. جدير بالذكر أن البيانات الأولية لأداء الموازنة العامة للدولة للعام المالي ٢٠١٠/٢٠١١ لا تزال مبدئية وقابلة للتعديل لحين الإنتهاء من الحسابات الختامية لأجهزة الدولة.

١/ تعكس بيانات الموازنة بعد التصديق عليها من قبل المجلس الأعلى للقوات المسلحة.

٢/ يعكس مساهمات الخزانه في صناديق المعاشات.

٣/ يتضمن الإنفاق على القوات المسلحة.

٤/ يعكس شراء الأصول الطبيعية.

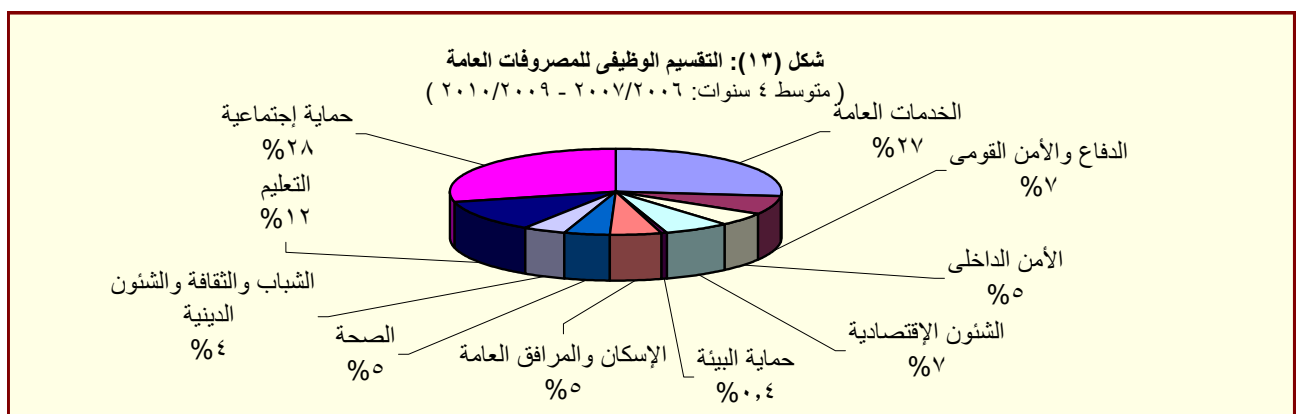

المصدر : وزارة المالية

القسم الخامس

الدين الحكومى و هيكل المديونية

| | | |
|-----------|---|----|
| جدول (١٥) | ملخص الدين العام المحلى | ٣٥ |
| جدول (١٦) | الدين المحلى لأجهزة الموازنة العامة | ٣٦ |
| جدول (١٧) | الدين المحلى للحكومة العامة | ٣٧ |
| جدول (١٨) | الدين العام المحلى | ٣٨ |
| جدول (١٩) | إجمالى الدين العام الخارجى | ٣٩ |
| جدول (٢٠) | خدمة الدين الحكومى (داخلى و خارجى) | ٤٠ |
| جدول (٢١) | إصدارات الاوراق المالية الحكومية (اذون و سندات) | ٤١ |
| جدول (٢٢) | إصدارات الاوراق المالية الحكومية (اذون و سندات) الربع سنوية | ٤١ |
| جدول (٢٣) | تطور معدلات العائد حتى تاريخ الإستحقاق لسندات الخزنة | ٤٢ |

جدول (١٥):ملخص الدين العام المحلى
عند مستويات تجميعية مختلفة ^{١/}

(مليون جنيه)

| بيان سنوى | بيان ربع سنوى | | | | بيان سنوى | | | | |
|---|---------------|-----------|-----------|---------|-----------|----------|----------|----------|----------|
| | يوليو-١١* | سبتمبر-١٠ | ديسمبر-١٠ | مارس-١١ | يوليو-١٠* | يوليو-٠٩ | يوليو-٠٨ | يوليو-٠٧ | يوليو-٠٦ |
| إجمالى الدين المحلى لأجهزة الموازنة العامة ^{١/٢} | ٩٦٧,٢٩٠ | ٨٦٣,٧٩٢ | ٨٨٩,١٥٤ | ٩٣٢,٦٢٦ | ٨٠٨,٣٨٤ | ٦٩٩,٦٦٧ | ٥٩٩,٦٠٣ | ٥٩١,٠٠١ | ٥٥٤,٨٣٧ |
| | (١٩,٧) | (١٤,٩) | (١٤,٤) | (١٥,١) | (١٥,٥) | (١٦,٧) | (١,٥) | (٦,٥) | (٢,٠) |
| ودائع أجهزة الموازنة العامة | ١٥٩,١٧٨ | ١٤٥,٠١٣ | ١٥٠,٢٨٦ | ١٥٣,٧٤٣ | ١٤٤,٥٦٦ | ١٣٧,٣٤١ | ١٢٠,٩٠٤ | ١١٢,٨٢٩ | ١٠٩,٩٤٨ |
| | (١٠,١) | (٣,٧) | (٥,٣) | (٧,٧) | (٥,٣) | (١٣,٦) | (٧,٢) | (٢,٦) | -(٢٨,٣) |
| صافى الدين المحلى لأجهزة الموازنة العامة | ٨٠٨,١١٢ | ٧١٨,٧٧٩ | ٧٣٨,٨٦٨ | ٧٧٨,٨٨٣ | ٦٦٣,٨١٨ | ٥٦٢,٣٢٦ | ٤٧٨,٦٩٩ | ٤٧٨,١٧٢ | ٤٤٤,٨٨٩ |
| | (٢١,٧) | (١٧,٥) | (١٦,٤) | (١٦,٧) | (١٨,٠) | (١٧,٥) | (٠,١) | (٧,٥) | (١٣,٩) |
| إجمالى الدين المحلى للحكومة العامة ^{١/٣} | ٨٨٩,٠٤٥ | ٧٨٠,٦٢١ | ٨٠٦,١٠٦ | ٨٤٧,٩٢١ | ٧٣٣,٣٨٧ | ٦١٥,٨٤٩ | ٥١٢,٩٨٢ | ٤٨٦,٢٤١ | ٤٤٩,٤٥٦ |
| | (٢١,٢) | (١٧,٣) | (١٥,٩) | (١٦,٨) | (١٩,١) | (٢٠,١) | (٥,٥) | (٨,٢) | -(٠,٣) |
| ودائع الحكومة العامة | ١٦٦,٥٢٧ | ١٥٩,٠٣٠ | ١٦٢,٥٩٥ | ١٦٤,٢٦١ | ١٥٨,٥٣١ | ١٤٨,٨١١ | ١٣١,٠٤٣ | ١١٦,٩٦٤ | ١١٧,٢٤٧ |
| | (٥,٠) | (٤,٩) | (٢,٢) | (٦,٨) | (٦,٥) | (١٣,٦) | (١٢,٠) | -(٠,٢) | -(٣٢,٥) |
| صافى الدين المحلى للحكومة العامة | ٧٢٢,٥١٨ | ٦٢١,٥٩١ | ٦٤٣,٥١١ | ٦٨٣,٦٦٠ | ٥٧٤,٨٥٦ | ٤٦٧,٠٣٨ | ٣٨١,٩٣٩ | ٣٦٩,٢٧٧ | ٣٣٢,٢٠٩ |
| | (٢٥,٧) | (٢٠,٩) | (١٩,٩) | (١٩,٥) | (٢٣,١) | (٢٢,٣) | (٣,٤) | (١١,٢) | (١٩,٨) |
| إجمالى الدين العام المحلى ^{١/٤} | ٩٣٢,٤٦٠ | ٨١٦,٧٧٣ | ٨٤٧,٠٣١ | ٨٩٠,٦٨٢ | ٧٦٩,٧٨٣ | ٦٤٣,٦٢٨ | ٥٣٧,٥٣٣ | ٤٩٣,٨٧٩ | ٤٧٠,٢٦٤ |
| | (٢١,١) | (١٨,٣) | (١٦,٩) | (١٨,٠) | (١٩,٦) | (١٩,٧) | (٨,٨) | (٥,٠) | (٠,٣) |
| الودائع ^{١/٥} | ١٩١,١١٦ | ١٧٣,٣٣٥ | ١٨٠,١٤٩ | ١٨٦,١٠٨ | ١٧٠,١٧١ | ١٦٧,٧٣٣ | ١٥٠,٥٠١ | ١٣٠,٦٠٥ | ١٣٧,٣٣٢ |
| | (١٢,٣) | (٥,٠) | (٢,٨) | (٧,٩) | (١,٥) | (١١,٤) | (١٥,٢) | -(٤,٩) | -(٢٦,٧) |
| صافى الدين العام المحلى | ٧٤١,٣٤٤ | ٦٤٣,٤٣٨ | ٦٦٦,٨٨٢ | ٧٠٤,٥٧٤ | ٥٩٩,٦١٢ | ٤٧٥,٨٩٥ | ٣٨٧,٠٣٢ | ٣٦٣,٢٧٤ | ٣٣٢,٩٣٢ |
| | (٢٣,٦) | (٢٢,٥) | (٢١,٥) | (٢١,٠) | (٢٦,٠) | (٢٣,٠) | (٦,٥) | (٩,١) | (١٨,٢) |
| ملاحظات (نسبة إلى الناتج المحلى الإجمالى) ^{١/٦} | | | | | | | | | |
| إجمالى الدين المحلى لأجهزة الموازنة العامة | ٨٩,٨% | ٦٧,٠% | ٦٤,٩% | ٦٨,٠% | ٦٧,٠% | ٦٧,١% | ٦٧,٠% | ٧٩,٤% | ٨٩,٨% |
| صافى الدين المحلى لأجهزة الموازنة العامة | ٧٢,٠% | ٥٣,٥% | ٥٣,٩% | ٥٦,٨% | ٥٥,٠% | ٥٤,٠% | ٥٣,٥% | ٦٤,٢% | ٧٢,٠% |
| إجمالى الدين المحلى للحكومة العامة | ٧٢,٨% | ٥٩,١% | ٥٨,٨% | ٦١,٨% | ٦٠,٨% | ٥٩,١% | ٥٧,٣% | ٦٥,٣% | ٧٢,٨% |
| صافى الدين المحلى للحكومة العامة | ٥٣,٨% | ٤٤,٨% | ٤٦,٩% | ٤٩,٩% | ٤٧,٦% | ٤٤,٨% | ٤٢,٧% | ٤٩,٦% | ٥٣,٨% |
| إجمالى الدين العام المحلى | ٧٦,١% | ٦١,٨% | ٦١,٨% | ٦٥,٠% | ٦٣,٨% | ٦١,٨% | ٦٠,٠% | ٦٦,٣% | ٧٦,١% |
| صافى الدين العام المحلى | ٥٣,٩% | ٤٥,٧% | ٤٨,٦% | ٥١,٤% | ٤٩,٧% | ٤٥,٧% | ٤٣,٢% | ٤٨,٨% | ٥٣,٩% |

المصدر: وزارة المالية و البنك المركزى المصرى

() معدل النمو عن العام السابق.

* بيان مبدئى، خاضع للمراجعة.

١/ تم مراجعة بيانات الدين المحلى فى ضوء قواعد التقسيم المتعارف عليها دولياً. وتعكس البيانات الدين المحلى لثلاث مستويات تجميعية هى: الدين المحلى لأجهزة الموازنة العامة، الدين المحلى المجمع للحكومة العامة، و الدين العام المحلى المجمع. يشمل الدين المحلى لأجهزة الموازنة العامة أرصدة الدين المستحقة على وحدات الجهاز الإدارى، وحدات الإدارة المحلية، و الهيئات الخدمية. ويتضمن الدين المحلى للحكومة العامة أرصدة الدين المجمع المستحق على أجهزة الموازنة العامة للدولة وبنك الإستثمار القومى و صناديق التأمين الإجتماعى. أما عن الدين العام المحلى فيشمل أرصدة الدين المحلى المجمع لكل من الحكومة العامة و الهيئات الإقتصادية.

٢/ يمثل المديونية المستحقة على أجهزة الموازنة العامة (وحدات الجهاز الإدارى، وحدات الإدارة المحلية، و الهيئات الخدمية).

٣/ يمثل رصيد الدين المجمع المستحق على أجهزة الموازنة العامة للدولة و بنك الإستثمار القومى و صناديق التأمين الإجتماعى بعد إستبعاد المديونيات و العلاقات الداخلية فيما بين القطاعات الثلاثة و التى تتمثل فى إقتراض أجهزة الموازنة العامة من بنك الإستثمار القومى، سندات وزارة المالية لدى صناديق التأمين الإجتماعى و بنك الإستثمار القومى، سندات صناديق التأمين الإجتماعى و أخيراً إقتراض بنك الإستثمار القومى من صناديق التأمين الإجتماعى.

٤/ يمثل رصيد الدين المجمع المستحق على الحكومة العامة و الهيئات الإقتصادية بعد إستبعاد إقتراض الهيئات الإقتصادية من بنك الإستثمار القومى واقتراض قطاع الموازنة من الهيئات الاقتصادية.

٥/ ودائع الحكومة العامة و الهيئات الإقتصادية بعد إستبعاد ودائع صناديق التأمين الإجتماعى واقتراض قطاع الموازنة من الهيئات الاقتصادية.

٦/ قامت وزارة التنمية الإقتصادية بتقدير قيمة الناتج المحلى الإجمالى لعام ٢٠١١/٢٠١٢ بنحو ١٥٧٠ مليار جنيه، مقارنة بناتج محلى إجمالى معدل قدره ١٣٧١ مليار جنيه كمتوقع لعام ٢٠١٠/٢٠١١.

جدول (١٦): الدين المحلى لأجهزة الموازنة العامة^{١/}
(بيان مفصل)

| (مليون جنيه) | بيان ربع سنوى | | | | بيان سنوى | | | | |
|--|---------------|---------|-----------|-----------|-----------|----------|----------|----------|----------|
| | يوليو-١١ | مارس-١١ | ديسمبر-١٠ | سبتمبر-١٠ | يوليو-١٠* | يوليو-٠٩ | يوليو-٠٨ | يوليو-٠٧ | يوليو-٠٦ |
| إجمالى الدين المحلى لأجهزة الموازنة العامة | ٩٦٧,٢٩٠ | ٩٣٢,٦٢٦ | ٨٨٩,١٥٤ | ٨٦٣,٧٩٢ | ٨٠٨,٣٨٤ | ٦٩٩,٦٦٧ | ٥٩٩,٦٠٣ | ٥٩١,٠٠١ | ٥٥٤,٨٣٧ |
| أوراق مالية | ٩١٦,٩٧٦ | ٨٧٩,١٥٦ | ٨٤٧,٩٢٢ | ٨١٢,٤١٧ | ٧٧٩,٢٣٢ | ٦٨١,٨٣٧ | ٥٦٨,٨٤٨ | ٥٦٢,٨٩٧ | ٣٤٩,٩٥٨ |
| أذون على الخزانة | ٣٥٦,١٠٣ | ٣٢٠,٣٩١ | ٢٨١,٨٦٥ | ٢٦٨,٧٨٦ | ٢٦٦,١٢١ | ٢٣٩,٠٨٠ | ١٤٦,٤٣٩ | ١١٨,٦٥٧ | ١٠٣,١٤٤ |
| أذون عمليات إعادة الشراء | - | - | - | - | - | - | - | - | - |
| سندات خزانة | ٢٠٦,٧٦٧ | ٢٠٦,٧٦٧ | ٢٠٣,٢٦٧ | ١٨١,٢٦٧ | ١٥٩,٧٦٧ | ٩٢,٥٠٠ | ٧٨,٥٠٠ | ٥٧,٠٠٠ | ٥٨,٠٠٠ |
| سندات البنك المركزى | ١١٢,٤٧٠ | ١١٢,٤٧٠ | ١١٢,٤٧٠ | ١١٢,٤٧٠ | ١١٢,٤٧٠ | ١٢١,١١٣ | ١٢١,٧٨٣ | ١٤٤,٥١٧ | ١٤٥,٥٥٤ |
| سندات فروق التقييم | ١٨٠,١٢٦ | ١٨٠,١٢٦ | ١٨٠,١٢٦ | ١٨٠,١٢٦ | ٩٠,٦٣ | - | - | ١٩,٥٨٢ | ١٦,٥٨٢ |
| سندات زيادة رؤس أموال البنوك | ٤٠,٠٠٠ | ٤٠,٠٠٠ | ٤٠,٠٠٠ | ٤٠,٠٠٠ | ٤٠,٠٠٠ | ٤٠,٠٠٠ | ٤٠,٠٠٠ | ٤٠,٠٠٠ | ٤٠,٠٠٠ |
| سندات سلع تموينية | - | - | - | - | - | ٥٩٥ | ٥٩٥ | ١,٨٨١ | ١,٨٨١ |
| سندات إصلاح هياكل البنوك | - | - | ١٢,١١٢ | ١١,٨٨٢ | ١١,٨٨٣ | ١١,٦٧٧ | ١١,١٢٦ | ١١,٨٨٦ | ١٢,٠١٤ |
| سندات التأمينات | ٢٠,٠٠٠ | ٢٠,٠٠٠ | ٢٠,٠٠٠ | ٢٠,٠٠٠ | ٢٠,٠٠٠ | ٢٠,٠٠٠ | ٢٠,٠٠٠ | ٢٠,٠٠٠ | ٢٠,٠٠٠ |
| سندات دولية سيادية (حيازة مقيمين) | ٧٠,٥٨٣ | ٧٠,٣١٦ | ٦,١٧٦ | ٥,٩٦٧ | ٦,٠٠٥ | ٤,٠٣٦ | ٣,٧٥٠ | ٣,٨٦٨ | ٥,١٠٩ |
| سندات بالجنيه المصرى صادرة بالخارج ومشتراه بالداخل | ٣,٩٥٤ | ٣,٩٥٣ | ٣,٧٨١ | ٣,٧٩٧ | ٣,٨٠٧ | ٣,٧٧٣ | - | - | - |
| سندات الإسكان | ١١٥ | ١١٥ | ١١٥ | ١٢١ | ١١٤ | ١١٥ | ١١٧ | ١١٩ | ١٢٢ |
| الـ ٥% المجنبه لشراء سندات حكومية | ١,٨٣٠ | ١,٧٨١ | ١,٧٧٣ | ١,٧٦٤ | ١,٧٦٥ | ١,٧٠٠ | ١,٦٣٦ | ١,٥٨٨ | ١,٥٥٢ |
| سندات صندوقى التأمينات مقابل نقل مديونية بنك الاستثمار إلى الخزانه ^{٢/} | ٢٠٤,٠٢٨ | ٢٠٢,٢٣٧ | ٢٠٢,٢٣٧ | ٢٠٢,٢٣٧ | ٢٠٢,٢٣٧ | ٢٠١,٤٤٨ | ١٩٨,٩٠٢ | ١٩٧,٧٩٩ | - |
| إقتراض أجهزة الموازنة من بنك الاستثمار القومى ^{٣/} | - | - | - | - | - | - | - | - | ١٩٧,٧٢٥ |
| تسهيلات ائتمانية من صندوقى التأمينات ^{٤/} | ٢,٣٤٣ | ٢,٣٤٣ | ٢,٣٤٣ | ٢,٣٤٣ | ٢,٣٤٣ | ٢,٣٤٣ | ٢,٣٤٣ | ٤,٥١٧ | ٢,٠٦٥ |
| إقتراض أجهزة الموازنة من الجهاز المصرفى | ٤٥,٩٧١ | ٤٩,١٢٧ | ٣٨,٨٨٩ | ٤٧,٥٣٢ | ٢٦,٨٠٩ | ١٥,٤٨٧ | ٢٨,٤١٢ | ٢٣,٥٨٧ | ٥,٠٨٩ |
| ومنه ودائع الهيئات الإقتصادية فى حساب الخزانه الموحد | ١٣,١٦٦ | ١٢,٧١٧ | ١١,٥٥٥ | ١٢,٦٢٤ | ١٢,٢٣٩ | ١٢,٨٨٧ | ١٥,٠١٤ | ٢١,٢٣٥ | ٢,٥٥٥ |
| ودائع لدى الجهاز المصرفى | ١٥٩,١٧٨ | ١٥٣,٧٤٣ | ١٥٠,٢٨٦ | ١٤٥,٠١٣ | ١٤٤,٥٦٦ | ١٣٧,٣٤١ | ١٢٠,٩٠٤ | ١١٢,٨٢٩ | ١٠٩,٩٤٨ |
| صافى الدين المحلى لأجهزة الموازنة العامة | ٨٠٨,١١٢ | ٧٧٨,٨٨٣ | ٧٣٨,٨٦٨ | ٧١٨,٧٧٩ | ٦٦٣,٨١٨ | ٥٦٢,٣٢٦ | ٤٧٨,٦٩٩ | ٤٧٨,١٧٢ | ٤٤٤,٨٨٩ |
| ملاحظات (نسبة إلى الناتج المحلى الإجمالى) /٥ | | | | | | | | | |
| إجمالى الدين المحلى لأجهزة الموازنة العامة | ٧٠,٦% | ٦٤,٩% | ٦٣,٠% | ٦٧,١% | ٦٧,٠% | ٦٧,١% | ٦٧,٠% | ٧٩,٤% | ٨٩,٨% |
| صافى الدين المحلى لأجهزة الموازنة العامة | ٥٨,٩% | ٥٣,٩% | ٥٢,٤% | ٥٥,٣% | ٥٥,٠% | ٥٤,٠% | ٥٣,٥% | ٦٤,٢% | ٧٢,٠% |

المصدر: وزارة المالية و البنك المركزى المصرى

* بيان مبدئى، خاضع للمراجعة.

١/ يمثل المديونية المستحقة على أجهزة الموازنة العامة (وحدات الجهاز الإدارى، وحدات الإدارة المحلية، و الهيئات الخدمية).

٢/ فى ضوء ما تتسم به السياسة المالية الجديدة بالشفافية فقد تم قيد الدين المستحق على الخزانة العامة لصناديق التأمينات (الذى تم اقتراضه من خلال بنك الاستثمار القومى) كدين مباشر على الخزانة العامة للصناديق ، وذلك فى ١ يوليو ٢٠٠٦. وقد قابل ذلك اصدار سنتين على الخزانة العامة لصالح الصناديق بقيمة الدين ١٩٧,٧٢٥ مليار جنيه، وبالإضافة الى ذلك تم اصدار سند ثالث فى نهاية يونيو ٢٠٠٧ بقيمة ٧٤,٥ مليون جنيه لصالح الصناديق. كما تم إصدار سند فى ٢٠٠٨/٦/٣٠ بمبلغ ١,١ مليار جنيه ، بالإضافة الى سند صدر فى ٢٠٠٩/٦/٣٠ بمبلغ ٢,٣ مليار جنيه و أخيراً السند الصادر فى ٢٠١٠/٦/٣٠ بمبلغ ٩٨٨,٨ مليون جنيه .

٣/ يتضمن الفوائد المستحقة لبنك الاستثمار القومى لدى وزارة المالية.

٤/ ودائع صناديق التأمين التى تم ربطها كتسهيلات لقطاع الموازنة العامة والتى تم معالجتها كجزء من المطلوبات المستحقة على قطاع الموازنة لصالح صناديق التأمين.

٥/ قامت وزارة التنمية الإقتصادية بتقدير قيمة الناتج المحلى الإجمالى لعام ٢٠١٢/٢٠١١ بنحو ١٥٧٠ مليار جنيه ، مقارنة بناتج محلى إجمالى معدل قدره ١٣٧١ مليار جنيه كمتوقع لعام ٢٠١١/٢٠١٠.

جدول (١٧): الدين المحلي للحكومة العامة ^{١/}
(بيان مفصل)

(مليون جنيه)

| بيان سنوى | | | | | بيان ربع سنوى | | | | |
|--|----------|----------|----------|-----------|---------------|-----------|---------|----------|---------------------------|
| يونيو-٠٦ | يونيو-٠٧ | يونيو-٠٨ | يونيو-٠٩ | يونيو-١٠* | سبتمبر-١٠ | ديسمبر-١٠ | مارس-١١ | يونيو-١١ | * |
| إجمالى الدين المحلي للحكومة العامة | | | | | | | | | |
| ٤٤٩,٤٥٦ | ٤٨٦,٢٤١ | ٥١٢,٩٨٢ | ٦١٥,٨٤٩ | ٧٣٣,٣٨٧ | ٧٨٠,٦٢١ | ٨٠٦,١٠٦ | ٨٤٧,٩٢١ | ٨٨٩,٠٤٥ | |
| دين أجهزة الموازنة العامة المجمع | | | | | | | | | |
| ٣٣٥,٩٢١ | ٣٦٥,٠٨١ | ٣٧١,٦١٩ | ٤٦٤,٨١٧ | ٥٦٤,٦٧٠ | ٦١١,٥٨٧ | ٦٣٦,٤٢٦ | ٦٧٧,٧٨٢ | ٧١٠,٨٣٩ | |
| إجمالى الدين المحلي لأجهزة الموازنة العامة | | | | | | | | | |
| ٥٥٤,٨٣٧ | ٥٩١,٠٠١ | ٥٩٩,٦٠٣ | ٦٩٩,٦٦٧ | ٨٠٨,٣٨٤ | ٨٦٣,٧٩٢ | ٨٨٩,١٥٤ | ٩٣٢,٦٢٦ | ٩٦٧,٢٩٠ | |
| يطرح منه: إقتراض أجهزة الموازنة من بنك الإستثمار القومى ^{١/} | | | | | | | | | |
| ١٩٧,٧٢٥ | - | - | - | - | - | - | - | - | |
| يطرح منه: أوراق مالية لدى بنك الإستثمار القومى | | | | | | | | | |
| ٦,٠٨٨ | ٦,٢٣١ | ٨,٥٢٨ | ٩,٩٧٧ | ١٣,٦٦٥ | ١٥,٧٦٤ | ١٦,٣٣٢ | ١٦,٤٨٧ | ١٥,٥٢٧ | |
| يطرح منه: أوراق مالية لدى صناديق التأمين | | | | | | | | | |
| ١٣,٠٣٨ | ١٧,٣٧٣ | ١٨,٢١١ | ٢١,٢٨٢ | ٢٥,٤٦٩ | ٣١,٨٦١ | ٣١,٨١٦ | ٣٣,٧٧٧ | ٣٤,٥٥٣ | |
| يطرح منه: سندات صناديق التأمين ^{٢/} | | | | | | | | | |
| - | ١٩٧,٧٩٩ | ١٩٨,٩٠٢ | ٢٠١,٢٤٨ | ٢٠٢,٢٣٧ | ٢٠٢,٢٣٧ | ٢٠٢,٢٣٧ | ٢٠٢,٢٣٧ | ٢٠٤,٠٢٨ | |
| يطرح منه: تسهيلات من صناديق التأمين ^{٣/} | | | | | | | | | |
| ٢,٠٦٥ | ٤,٥١٧ | ٢,٣٤٣ | ٢,٣٤٣ | ٢,٣٤٣ | ٢,٣٤٣ | ٢,٣٤٣ | ٢,٣٤٣ | ٢,٣٤٣ | |
| دين بنك الإستثمار القومى المجمع | | | | | | | | | |
| ١١٣,٥٣٥ | ١٢١,١٦٠ | ١٤١,٣٦٣ | ١٥١,٠٣٢ | ١٦٨,٧١٧ | ١٦٩,٠٣٤ | ١٦٩,٦٨٠ | ١٧٠,١٣٩ | ١٧٨,٢٠٦ | |
| إجمالى الدين المحلي لبنك الإستثمار القومى | | | | | | | | | |
| ٣٥٤,٩٧٢ | ١٦٩,١٦٢ | ١٩٣,٠٧١ | ٢٠٥,٥٦٥ | ٢٢٧,٧١٤ | ٢٢٨,٠٣١ | ٢٢٩,٦٨٠ | ٢٢٩,١٣٦ | ٢٤٠,٨٥١ | |
| إقتراض بنك الإستثمار من صناديق التأمين الإجتماعى ^{١/} | | | | | | | | | |
| ٢٤١,٤٣٧ | ٤٨٠,٠٠٢ | ٥١,٧٠٨ | ٥٤,٥٣٣ | ٥٨,٩٩٧ | ٥٨,٩٩٧ | ٥٨,٩٩٧ | ٥٨,٩٩٧ | ٦٢,٦٤٥ | |
| شهادات الإستثمار | | | | | | | | | |
| ٧١,٠٦٥ | ٧٦,٠٦٤ | ٨٦,٧٤١ | ٩٠,١١٢ | ٩٩,٧٨٢ | ١٠١,٤٨٦ | ١٠٢,١٢٠ | ١٠٢,٨٢٥ | ١٠٣,٣٨٢ | |
| ودائع صندوق توفير البريد | | | | | | | | | |
| ٣٩,٠٩٧ | ٤٣,٥١٨ | ٤٩,٢٥٥ | ٥٤,٤٨٧ | ٦٤,٨٣٦ | ٦٥,٨٣٧ | ٦٥,٨٣٧ | ٦٥,٨٣٧ | ٧١,٩٧٨ | |
| أخرى | | | | | | | | | |
| ٣,٣٧٣ | ١,٥٧٨ | ٥,٣٦٧ | ٦,٤٣٣ | ٤,٠٩٩ | ١,٧١١ | ١,٧٢٣ | ١,٤٧٧ | ٢,٨٤٦ | |
| يطرح منه: إقتراض بنك الإستثمار من صناديق التأمين الإجتماعى ^{٢/} | | | | | | | | | |
| ٢٤١,٤٣٧ | ٤٨٠,٠٠٢ | ٥١,٧٠٨ | ٥٤,٥٣٣ | ٥٨,٩٩٧ | ٥٨,٩٩٧ | ٥٨,٩٩٧ | ٥٨,٩٩٧ | ٦٢,٦٤٥ | |
| ودائع الحكومة العامة | | | | | | | | | |
| ١١٧,٢٤٧ | ١١٦,٩٦٤ | ١٣١,٠٤٣ | ١٤٨,٨١١ | ١٥٨,٥٣١ | ١٥٩,٠٣٠ | ١٦٢,٥٩٥ | ١٦٤,٢٦١ | ١٦٦,٥٢٧ | |
| أجهزة الموازنة | | | | | | | | | |
| ١٠٩,٩٤٨ | ١١٢,٨٢٩ | ١٢٠,٩٠٤ | ١٣٧,٣٤١ | ١٤٤,٥٦٦ | ١٤٥,٠١٣ | ١٥٠,٢٨٦ | ١٥٣,٧٤٣ | ١٥٩,١٧٨ | |
| بنك الإستثمار القومى | | | | | | | | | |
| ٣,٧٦٧ | ٢,٩٦١ | ٣,٨٩١ | ٤,٨٠٦ | ٥,٥١٠ | ٧,٢١٨ | ٦,٣٨٥ | ٤,٥٨٤ | ٢,٦٧٢ | |
| صناديق التأمين الإجتماعى ^{٤/} | | | | | | | | | |
| ٣٣٢,٢٠٩ | ٣٦٩,٢٧٧ | ٣٨١,٩٣٩ | ٤٦٧,٠٣٨ | ٥٧٤,٨٥٦ | ٦٢١,٥٩١ | ٦٤٣,٥١١ | ٦٨٣,٦٦٠ | ٧٢٢,٥١٨ | |
| صافى الدين المحلي للحكومة العامة | | | | | | | | | |
| ملاحظات (نسبة إلى الناتج المحلي الإجمالى) /٥ | | | | | | | | | |
| ٧٢,٨% | ٦٥,٣% | ٥٧,٣% | ٥٩,١% | ٦٠,٨% | ٥٦,٩% | ٥٨,٨% | ٦١,٨% | ٦٤,٨% | إجمالى دين الحكومة العامة |
| ٥٣,٨% | ٤٩,٦% | ٤٢,٧% | ٤٤,٨% | ٤٧,٦% | ٤٥,٣% | ٤٦,٩% | ٤٩,٩% | ٥٢,٧% | صافى دين الحكومة العامة |

المصدر: وزارة المالية و البنك المركزى المصرى
* بيان مبدئى، خاضع للمراجعة.

- ١/ يمثل رصيد الدين المجمع المستحق على أجهزة الموازنة العامة للدولة وبنك الإستثمار القومى وصناديق التأمين الإجتماعى بعد إستبعاد المديونيات والعلاقات الداخلية فيما بين القطاعات الثلاثة.
- ٢/ في ضوء ما تتسم به السياسة المالية الجديدة بالشفافية فقد تم قيد الدين المستحق على الخزانة العامة لصناديق التأمينات (الذى تم إقتراضه من خلال بنك الإستثمار القومى) كدين مباشر على الخزانة العامة للصناديق ، وذلك في ١ يوليو ٢٠٠٦. وقد قابل ذلك اصدار سنتين على الخزانة العامة لصالح الصناديق بقيمة الدين ١٩٧,٧٢٥ مليار جنيه، وبالإضافة الى ذلك تم اصدار سند ثالث فى نهاية يونيو ٢٠٠٧ بقيمة ٧٤,٥ مليون جنيه لصالح الصناديق.
- كما تم اصدار سند فى ٢٠٠٨/٦/٣٠ بمبلغ ١,١ مليار جنيه ، بالإضافة الى سند صدر فى ٢٠٠٩/٦/٣٠ بمبلغ ٢,٣ مليار جنيه و أخيراً السند الصادر فى ٢٠١٠/٦/٣٠ بمبلغ ٩٨٨,٨ مليون جنيه .
- ٣/ ودائع صناديق التأمين التى تم ربطها كتسهيلات لقطاع الموازنة العامة والتى تم معالجتها كجزء من المطلوبات المستحقة على قطاع الموازنة لصالح صناديق التأمين.
- ٤/ تم استبعاد ودائع الصناديق التى تم ربطها كتسهيلات لقطاع الموازنة بداية من يونيو ٢٠٠٦.
- ٥/ قامت وزارة التنمية الإقتصادية بتقدير قيمة الناتج المحلي الإجمالى لعام ٢٠١٢/٢٠١١ بنحو ١٥٧٠ مليار جنيه ، مقارنة بناتج محلى إجمالى معدل قدره ١٣٧١ مليار جنيه كمتوقع لعام ٢٠١١/٢٠١٠.

جدول (١٨): الدين العام المحلى^١
(بيان مفصل)

(مليون جنيه)

| بيان ربع سنوى | | | | بيان سنوى | | | | |
|--|---------|-----------|-----------|-----------|----------|----------|----------|----------------------|
| يونيو-١١* | مارس-١١ | ديسمبر-١٠ | سبتمبر-١٠ | يونيو-١٠* | يونيو-٠٩ | يونيو-٠٨ | يونيو-٠٧ | يونيو-٠٦ |
| ٩٣٢,٤٦٠ | ٨٩٠,٦٨٢ | ٨٤٧,٠٣١ | ٨١٦,٧٧٣ | ٧٦٩,٧٨٣ | ٦٤٣,٦٢٨ | ٥٣٧,٥٣٣ | ٤٩٣,٨٧٩ | ٤٧٠,٢٦٤ |
| | | | | | | | | |
| ٨٨٩,٠٤٥ | ٨٤٧,٩٢١ | ٨٠٦,١٠٦ | ٧٨٠,٤٢١ | ٧٣٣,٣٨٧ | ٦١٥,٨٤٩ | ٥١٢,٩٨٢ | ٤٨٦,٢٤١ | ٤٤٩,٤٥٦ |
| | | | | | | | | |
| ١٠٩,٢٥١ | ١٠٨,١٤٢ | ١٠٥,١٤٧ | ١٠١,٠٣٩ | ١٠٠,١٠٤ | ٩٠,٧٢٨ | ٩٠,٨٤٤ | ٨٠,٦٠٧ | ٧٣,٥٥٩ |
| | | | | | | | | |
| ٥٢,٦٧٠ | ٥٢,٦٦٤ | ٥٢,٦٦٧ | ٥٢,٢٦٣ | ٥١,٤٦٩ | ٥٠,٠٦٢ | ٥١,٢٧٩ | ٥١,٧٣٤ | ٥٠,١٩٦ |
| | | | | | | | | |
| ١٣,١٦٦ | ١٢,٧١٧ | ١١,٥٥٥ | ١٢,٦٢٤ | ١٢,٢٣٩ | ١٢,٨٨٧ | ١٥,٠١٤ | ٢١,٢٣٥ | ٢,٥٥٥ |
| | | | | | | | | |
| ١٩١,١١٦ | ١٨٦,١٠٨ | ١٨٠,١٤٩ | ١٧٣,٣٣٥ | ١٧٠,١٧١ | ١٦٧,٧٣٣ | ١٥٠,٥٠١ | ١٣٠,٦٠٥ | ١٣٧,٣٣٢ |
| | | | | | | | | |
| ١٦٦,٥٢٧ | ١٦٤,٢٦١ | ١٦٢,٥٩٥ | ١٥٩,٠٣٠ | ١٥٨,٥٣١ | ١٤٨,٨١١ | ١٣١,٠٤٣ | ١١٦,٩٦٤ | ١١٧,٢٤٧ |
| | | | | | | | | |
| ٢٤,٥٨٩ | ٢١,٨٤٧ | ١٧,٥٥٤ | ١٤,٣٠٥ | ١١,٦٤٠ | ١٨,٩٢٢ | ١٩,٤٥٨ | ١٣,٦٤١ | ٢٠,٠٨٥ |
| | | | | | | | | |
| ٤٢,٤٣٢ | ٤٠,٤٩٨ | ٣٥,٠٣٣ | ٣٣,٧٢٨ | ٣٢,٣٣٤ | ٣٨,٤٧٣ | ٤٠,٧٢٠ | ٣٦,٠٥٠ | ٢٦,١٧٢ |
| | | | | | | | | |
| ٤,٦٧٧ | ٥,٩٣٤ | ٥,٩٢٤ | ٦,٧٩٩ | ٨,٤٥٥ | ٦,٦٦٤ | ٦,٢٤٨ | ١,١٧٤ | ٣,٥٣٢ ^{٤/٣} |
| | | | | | | | | |
| ١٣,١٦٦ | ١٢,٧١٧ | ١١,٥٥٥ | ١٢,٦٢٤ | ١٢,٢٣٩ | ١٢,٨٨٧ | ١٥,٠١٤ | ٢١,٢٣٥ | ٢,٥٥٥ |
| | | | | | | | | |
| ٧٤١,٣٤٤ | ٧٠٤,٥٧٤ | ٦٦٦,٨٨٢ | ٦٤٣,٤٣٨ | ٥٩٩,٦١٢ | ٤٧٥,٨٩٥ | ٣٨٧,٠٣٢ | ٣٦٣,٢٧٤ | ٣٣٢,٩٣٢ |
| | | | | | | | | |
| ملاحظات (نسبة إلى الناتج المحلى الإجمالى) /٥ | | | | | | | | |
| | | | | | | | | |
| %٦٨,٠ | %٦٥,٠ | %٦١,٨ | %٥٩,٦ | %٦٣,٨ | %٦١,٨ | %٦٠,٠ | %٦٦,٣ | %٧٦,١ |
| | | | | | | | | |
| %٥٤,١ | %٥١,٤ | %٤٨,٦ | %٤٦,٩ | %٤٩,٧ | %٤٥,٧ | %٤٣,٢ | %٤٨,٨ | %٥٣,٩ |

المصدر: وزارة المالية و البنك المركزى المصرى

* بيان مبدئى، خاضع للمراجعة.

١/ يمثل رصيد الدين المجمع المستحق على الحكومة العامة والهيئات الاقتصادية بعد إستيعبا د إقتراض الهيئات الاقتصادية من بنك الإستثمار القومى.

٢/ يمثل اقتراض قطاع الموازنة من ودائع الهيئات ضمن حساب الخزانة الموحد فى شكل تسهيلات ائتمانية، اى انه دين بين قطاع الموازنة والهيئات الاقتصادية لذا يتم طرح قيمة هذا الاقتراض من اجمالى الدين العام المجمع وكذلك من صافى ودائع الهيئات الاقتصادية.

٣/ تم ادراج ودائع صناديق التأمين بالفعل ضمن ودائع الحكومة العامة، انظر جدول (١٦).

٤/ تم استبعاد ودائع الصناديق التى تم ربطها كتسهيلات لقطاع الموازنة بداية من يونيو ٢٠٠٦.

٥/ قامت وزارة التنمية الاقتصادية بتقدير قيمة الناتج المحلى الإجمالى لعام ٢٠١٢/٢٠١١ بنحو ١٥٧٠ مليار جنيه ، مقارنة بناتج محلى إجمالى معدل قدره ١٣٧١ مليار جنيه كمتوقع لعام ٢٠١١/٢٠١٠.

جدول (١٩) : إجمالي الدين العام الخارجى

(مليون دولار)

| يونيو-٠٥ | يونيو-٠٦ | يونيو-٠٧ | يونيو-٠٨ | يونيو-٠٩ | يونيو-١٠ | يونيو-١١ |
|----------|----------|----------|----------|----------|----------|----------|
| ٢٨,٩٤٩ | ٢٩,٥٩٣ | ٢٩,٨٩٨ | ٣٣,٨٩٣ | ٣١,٥٣١ | ٣٣,٦٩٤ | ٣٤,٩٠٦ |
| ١٨,٢٣١ | ١٨,٨٦٥ | ١٩,٤٩٢ | ٢١,٦٤١ | ٢٥,٨١٨ | ٢٦,٢٤٩ | ٢٧,٠٩٢ |
| ٦١٤ | ١,٨٦٢ | ١,٥٧٠ | ٢,٦٥٢ | ١,٩٢٦ | ٣,٠٨٠ | ٢,٨٢١ |
| ١٧,٦١٧ | ١٧,٠٠٣ | ١٧,٩٢٢ | ١٨,٩٨٩ | ٢٣,٨٩٢ | ٢٣,١٧٠ | ٢٤,٢٧١ |
| ١٠,٧١٨ | ١٠,٧٢٨ | ١٠,٤٠٦ | ١٢,٢٥٢ | ٥,٧١٣ | ٧,٤٤٥ | ٧,٨١٤ |
| ٩٨٣ | ٦٦٤ | ٣١٦ | ٢٩٠ | ٢١٢ | ١,٢٦٠ | ١,٥٠٠ |
| ٢,٠١١ | ٢,١٢٠ | ١,٩٥٤ | ٢,٥٤٢ | ١,٧٩٧ | ١,٩٦٤ | ١,٧٢٥ |
| ٧,٧٢٤ | ٧,٩٤٤ | ٨,١٣٦ | ٩,٤٢٠ | ٣,٧٠٥ | ٤,٢٢١ | ٤,٥٨٩ |

ملاحظات

| | | | | | | |
|-------|-------|-------|-------|-------|-------|-------|
| ٣١,١ | ٢٧,٦ | ٢٢,٨ | ٢٠,١ | ١٦,٩ | ١٥,٩ | ١٥,٢ |
| ١٩,٦ | ١٧,٦ | ١٤,٩ | ١٢,٩ | ١٣,٨ | ١٢,٤ | ١١,٨ |
| ١١,٥ | ١٠,٠ | ٧,٩ | ٧,٣ | ٣,١ | ٣,٥ | ٣,٤ |
| ١٠٠,٣ | ٨٢,٤ | ٧٠,٤ | ٥٩,٩ | ٦٤,٤ | ٧١,٠ | ٧١,٤ |
| ٣٧,٠ | ٣٦,٣ | ٣٤,٨ | ٣٦,١ | ١٨,١ | ٢٢,١ | ٢٢,٤ |
| ٦,٤ | ٥,٥ | ٤,٨ | ٧,٤ | ٦,٨ | ٨,٨ | ٧,٩ |
| ٩,٦ | ٧,١ | ٥,١ | ٧,٣ | ٦,٨ | ٨,٤ | ١٠,٤ |
| ٠,٤ | ٠,٣ | ٠,٣ | ٠,١ | ٠,٣ | ٠,٢ | ٠,٢ |
| ٧,٩ | ٧,٣ | ٥,٩ | ٣,٩ | ٥,٣ | ٤,٥ | ٤,٥ |
| ٩,٤ | ٨,٥ | ٦,٩ | ٤,٦ | ٦,٢ | ٥,٥ | ٥,٧ |
| ٤٠٢,٦ | ٤٠١,٧ | ٣٩٨,٥ | ٤٥٠,٠ | ٤١٨,٦ | ٣٩٩,٢ | ٣٩٩,٢ |

المصدر: وزارة المالية و البنك المركزى المصرى

* بيان مبدئى.

() معدل النمو السنوى.

١/ طبقاً لتصنيف و منهجية البنك المركزى المصرى، و الذى يقوم بشطب مديونيات نادى باريس المباشرة و غير المباشرة المستحقة على الجهات الحكومية طبقاً لتواريخ إعادة الجدولة الى العالم الخارجى، فى حين تقوم الجهات الحكومية بشطب هذه المديونيات من سجلاتها فور سداد المقابل المحلى الى البنك المركزى طبقاً لجدول السداد الاصلى (والذى يسبق تواريخ إعادة الجدولة)

٢/ قام البنك المركزى المصرى بإعادة تويب مبلغ ٤,٣ مليار دولار الى المديونية الخارجية للقطاع الحكومى- دون تأثير على جملة الدين الخارجى- الا ان البنك المركزى لم يظهر هذا التعديل الا اعتباراً من شهر سبتمبر من عام ٢٠٠٨.

جدول (٢٠): خدمة الدين الحكومي (داخلي و خارجي)

(مليون جنيه)

| يوليو- أغسطس ٢٠١٢/٢٠١١ | * ٢٠١١/٢٠١٠ (ختمى مبدئى) | * ٢٠١٠/٢٠٠٩ | ٢٠٠٩/٢٠٠٨ | ٢٠٠٨/٢٠٠٧ | ٢٠٠٧/٢٠٠٦ | ٢٠٠٦/٢٠٠٥ | |
|---|------------------------------|-------------|-----------|-----------|-----------|-----------|---------------------------|
| ٢٨,٥٧٣ | ١١٣,٠٧٧ | ٩٨,٨٥٦ | ٧١,١٢٣ | ٦٠,٠٠٤ | ٥٤,٧٢٥ | ٥٩,٥٥٢ | إجمالي خدمة الدين الحكومي |
| (٣٤,٦) | (١٤,٤) | (٣٩,٠) | (١٨,٥) | (٩,٦) | -(٨,١) | (٣١,١) | |
| ١٦,١٩٢ | ٨١,٠٨٠ | ٧٢,٣٣٣ | ٥٢,٨١٠ | ٥٠,٥٢٨ | ٤٧,٧٠٠ | ٣٦,٨١٤ | إجمالي الفوائد المسددة |
| (١٥,١) | (١٢,١) | (٣٧,٠) | (٤,٥) | (٥,٩) | (٢٩,٦) | (١٢,٣) | |
| ١٥,٣٦٧ | ٧٧,٦٦٤ | ٦٩,٤٩٣ | ٤٩,٢١٢ | ٤٦,٧٩١ | ٤٤,٦٦٧ | ٣٣,٩٩٢ | فوائد الدين الداخلى |
| ٨٢٥ | ٣,٤١٦ | ٢,٨٤٠ | ٣,٥٩٨ | ٣,٧٣٧ | ٣,٠٣٣ | ٢,٨٢٣ | فوائد الدين الخارجى |
| ١٢,٣٨٢ | ٣١,٩٩٧ | ٢٦,٥٢٣ | ١٨,٣١٣ | ٩,٤٧٦ | ٧,٠٢٦ | ٢٢,٧٣٨ | إجمالي الأقساط المسددة |
| (٧٢,٩) | (٢٠,٦) | (٤٤,٨) | (٩٣,٣) | (٣٤,٩) | -(٦٩,١) | (٧٩,٧) | |
| ٣,٥٩٠ | ٢٢,٨١٤ | ١٨,٠٦٧ | ١٠,٣٦٥ | ٥,٦٤٤ | ٢,٩٧٣ | ١٩,٠٥٨ | أقساط الدين الداخلى |
| ٨,٧٩٢ | ٩,١٨٣ | ٨,٤٥٥ | ٧,٩٤٨ | ٣,٨٣٢ | ٤,٠٥٣ | ٣,٦٨٠ | أقساط الدين الخارجى |
| ١٦,٠٤٧ | ٧٩,٩٥٤ | ٦٨,٤٠٥ | ٤٧,٩٦١ | ٤٩,١٩٣ | ٤٦,٣٥٧ | ٣٥,٥٠١ | صافى مدفوعات الفوائد |
| ١٥,٢٢٢ | ٧٦,٥٣٨ | ٦٥,٥٦٥ | ٤٤,٣٦٤ | ٤٥,٤٥٦ | ٤٣,٣٢٤ | ٣٢,٦٧٩ | الداخلى |
| ١٥,٣٦٧ | ٧٧,٦٦٤ | ٦٩,٤٩٣ | ٤٩,٢١٢ | ٤٦,٧٩١ | ٤٤,٦٦٧ | ٣٣,٩٩٢ | الفوائد المسددة |
| ١٤٥ | ١,١٢٦ | ٣,٩٢٨ | ٤,٨٤٩ | ١,٣٣٥ | ١,٣٤٣ | ١,٣١٣ | متحصلات الفوائد |
| ٨٢٥ | ٣,٤١٦ | ٢,٨٤٠ | ٣,٥٩٨ | ٣,٧٣٧ | ٣,٠٣٣ | ٢,٨٢٣ | الخارجى |
| ٨٢٥ | ٣,٤١٦ | ٢,٨٤٠ | ٣,٥٩٨ | ٣,٧٣٧ | ٣,٠٣٣ | ٢,٨٢٣ | الفوائد المسددة |
| ٠,٠ | ٠,٠ | ٠,٠ | ٠,٠ | ٠,٠ | ٠,٠ | ٠,٠ | متحصلات الفوائد |
| ملاحظات | | | | | | | |
| نسبة الى الناتج المحلى الإجمالى ^{١/} | | | | | | | |
| ١/٢ | ١,٠% | ٥,٩% | ٦,٠% | ٥,١% | ٥,٦% | ٦,٤% | إجمالي الفوائد المسددة |
| ١/٢ | ٠,٨% | ٢,٣% | ٢,٢% | ١,٨% | ١,١% | ٠,٩% | إجمالي الأقساط المسددة |
| نسبة الى إجمالي مصروفات الموازنة | | | | | | | |
| ١/٣ | ٢٩,٢% | ٢٠,٧% | ١٩,٨% | ١٥,٠% | ١٧,٩% | ٢١,٥% | إجمالي الفوائد المسددة |
| ١/٣ | ٢٢,٣% | ٨,٢% | ٧,٢% | ٥,٢% | ٣,٤% | ٣,٢% | إجمالي الأقساط المسددة |

المصدر: وزارة المالية

() معدل النمو عن الفترة المقابلة فى العام السابق.

* بيان مبدئى. جدير بالذكر أن البيانات الأولية لأداء الموازنة العامة للدولة للعام المالى ٢٠١١/٢٠١٠ لا تزال مبدئية وقابلة للتعديل لحين الإنتهاء من الحسابات الختامية لأجهزة الدولة.

١/ قامت وزارة التنمية الاقتصادية بتقدير قيمة الناتج المحلى الإجمالى لعام ٢٠١٢/٢٠١١ بنحو ١٥٧٠ مليار جنيه ، مقارنة بناتج محلى إجمالى معدل قدره ١٣٧١ مليار جنيه كمتوقع لعام ٢٠١١/٢٠١٠.

٢/ بيان يوليو-أغسطس من سنة ٢٠١٢/٢٠١١ كنسبة إلى الناتج المحلى الإجمالى للعام بأكمله.

٣/ بيان يوليو -أغسطس من سنة ٢٠١٢/٢٠١١ كنسبة إلى إجمالي مصروفات الموازنة خلال نفس الفترة.

جدول (٢١): إصدارات الاوراق المالية الحكومية (اذون و سندات)^{١/}
من ٢٠٠٦/٢٠٠٥ الى يوليو-أغسطس ٢٠١٢/٢٠١١

(مليار جنيه)

| ٢/ يوليو-أغسطس ٢٠١٢/٢٠١١ | ٢٠١١/٢٠١٠ (ختامى مبدئى) | ٢٠١٠/٢٠٠٩ | ٢٠٠٩/٢٠٠٨ | ٢٠٠٨/٢٠٠٧ | ٢٠٠٧/٢٠٠٦ | ٢٠٠٦/٢٠٠٥ | |
|------------------------------------|---------------------------|-----------|-----------|-----------|-----------|-----------|------------------------------|
| ١٠٨,٨ | ٥٤٨,٨ | ٤٥٢,٥ | ٣٥٥,٢ | ٢٣٩,٩ | ١٨٠,٧ | ١٧٩,١ | الإصدارات |
| ٩٥,٨ | ٤٩١,٨ | ٣٧٧,٣ | ٣٣٢,٢ | ٢١٠,٤ | ١٧٤,٧ | ١٤٦,١ | أذن خزانة |
| ١٣,٠ | ٥٧,٠ | ٧٥,٢ | ٢٣,٠ | ٢٩,٥ | ٦,٠ | ٣٣,٠ | سندات خزانة |
| ١٠٤,٥ | ٤١١,٨ | ٣٥٨,٣ | ٢٤٨,٥ | ١٨٤,٦ | ١٦٦,٢ | ١٢٤,٩ | الإهلاكات |
| ١٠١,٠ | ٤٠١,٨ | ٣٥٠,٣ | ٢٣٩,٥ | ١٨٢,٦ | ١٥٩,٢ | ١٢٢,٩ | أذن خزانة |
| ٣,٥ | ١٠,٠ | ٨,٠ | ٩,٠ | ٢,٠ | ٧,٠ | ٢,٠ | سندات خزانة |
| ٤,٣ | ١٣٧,٠ | ٩٤,٢ | ١٠٦,٧ | ٥٥,٣ | ١٤,٥ | ٥٤,٢ | صافى الإصدار ^{٣/} |
| ٥٧٣,١ | ٥٦٨,٨ | ٤٣١,٨ | ٣٣٧,٦ | ٢٣٠,٩ | ١٧٥,٦ | ١٦١,١ | الرصيد القائم (نهاية الفترة) |
| ٣٥٠,٩ | ٣٥٦,١ | ٢٦٦,١ | ٢٣٩,١ | ١٤٦,٤ | ١١٨,٦ | ١٠٣,١ | أذن خزانة |
| ٢٢٢,٢ ^{٤/} | ٢١٢,٧ | ١٦٥,٧ | ٩٨,٥ | ٨٤,٥ | ٥٧,٠ | ٥٨,٠ | سندات خزانة |
| متوسط أسعار الفائدة: ^{٥/} | | | | | | | |
| ١١,٩ | ١١,٥ | ٩,٩ | ١١,٣ | ٦,٨ | ٨,٦ | ٨,٧ | أذن ٩١ يوم |
| ١٢,٥ | ١١,٨ | ١٠,٢ | ١١,٦ | ٧,٤ | ٨,٩ | ٨,٨ | أذن ١٨٢ يوم |
| ١٢,٩ | ١١,٤ | ١٠,٥ | ١١,٥ | - | - | - | أذن ٢٧٣ يوم ^{٦/} |
| ١٢,٩ | ١١,٥ | ١٠,٥ | ١٢,١ | ٧,٨ | ٩,١ | ٨,٨ | أذن ٣٦٤ يوم |

المصدر: وزارة المالية.

١/ الأوراق المالية الحكومية المصدرة بالجنيه المصرى.

٢/ حتى نهاية ٣٠ أغسطس ٢٠١١.

٣/ تم حسابه على أساس حجم الإصدارات الجديدة مطروحاً منه حجم الإهلاكات.

٤/ تتضمن سندات مصدرة بالجنيه المصرى خارج جمهورية مصر العربية قيمتها ٦ مليار جنيه ، والتي سوف يستحق آجالها فى يوليو ٢٠١٢.

٥/ متوسط أسعار الفائدة فى السوق الأولى.

٦/ قامت وزارة المالية بطرح أذن خزانة لمدة ٢٧٣ يوم لأول مرة فى أكتوبر ٢٠٠٨.

جدول (٢٢): إصدارات الاوراق المالية الحكومية (اذون و سندات) الربع سنوية
من أكتوبر- ديسمبر ٢٠١١/٢٠١٠ إلى أكتوبر- ديسمبر ٢٠١٢/٢٠١١

| أكتوبر-ديسمبر ٢٠١١ ^{١/} | | | أكتوبر - ديسمبر | | | | |
|----------------------------------|--------|--------|-----------------|--------|--------|--------|------------------------------|
| ديسمبر | نوفمبر | أكتوبر | ٢٠١١ | ٢٠١١ | ٢٠١١ | ٢٠١٠ | |
| ٧٥٠٠ | ٩٥٠٠ | ٨٥٠٠ | ٢٢٥٠٠ | ٢٠٠٠٠ | ١٥٠٠٠ | ٢٠٠٠٠ | أذن ٩١ يوم |
| ٩٠٠٠ | ١٠٥٠٠ | ١٠٥٠٠ | ٢٧٥٠٠ | ٣٢٠٠٠ | ٣٣٠٠٠ | ٢٨٥٠٠ | أذن ١٨٢ يوم |
| ١٤٠٠٠ | ١٧٥٠٠ | ١٤٠٠٠ | ٣٨٠٠٠ | ٢٩٥٠٠ | ٣٠٠٠٠ | ٣٠٠٠٠ | أذن ٢٧٣ يوم ^{١/} |
| ١٤٠٠٠ | ١٧٥٠٠ | ١٤٠٠٠ | ٣٥٠٠٠ | ٣٨٥٠٠ | ٣٢٥٠٠ | ٣٥٠٠٠ | أذن ٣٦٤ يوم |
| - | - | - | - | - | - | - | سندات (إهلاك ٢٠١٠) |
| - | - | - | - | - | - | - | سندات (إهلاك ٢٠١١) |
| - | - | - | - | - | - | - | سندات (إهلاك ٢٠١٢) |
| - | - | - | - | - | ١٠٥٠٠ | ٨٠٠٠ | سندات (إهلاك ٢٠١٣) |
| ٤٠٠٠ | ٤٥٠٠ | ١٥٠٠ | ١٠٠٠٠ | - | - | - | سندات (إهلاك ٢٠١٤) |
| - | - | - | - | - | ٧٥٠٠ | ٨٠٠٠ | سندات (إهلاك ٢٠١٥) |
| ٤٠٠٠ | ٤٥٠٠ | ١٥٠٠ | - | - | - | - | سندات (إهلاك ٢٠١٦) |
| - | - | - | - | - | ٣٥٠٠ | ٣٠٠٠ | سندات (إهلاك ٢٠١٧) |
| - | - | - | - | - | - | - | سندات (إهلاك ٢٠١٨) |
| - | - | - | - | - | - | - | سندات (إهلاك ٢٠١٩) |
| - | - | - | - | - | ٣٠٠٠ | ٣٠٠٠ | سندات (إهلاك ٢٠٢٠) |
| ٥٢٥٠٠ | ٦٦٥٠٠ | ٥١٠٠٠ | ١٤٥٠٠٠ | ١٣٥٠٠٠ | ١٣٥٠٠٠ | ١٣٥٥٠٠ | إجمالى الإصدار (أذن و سندات) |

المصدر: وزارة المالية.

- لا يوجد اصدارات

١/ تشمل ٦٨,٥ مليار جنيه إعادة فتح لبعض الإصدارات.

جدول (٢٣) : تطور معدلات العائد حتى تاريخ الإستحقاق لسندات الخزنة^{١/}

| اغسطس-١٠ | يناير-١١ | فبراير-١١ | مارس-١١ | ابريل-١١ ^{٢/} | مايو-١١ | يونيو-١١ | يوليو-١١ | اغسطس-١١ | |
|----------|----------|-----------|---------|------------------------|---------|----------|----------|----------|------------------------------------|
| -- | -- | -- | -- | -- | -- | -- | -- | -- | سندات مايو ٢٠١٠ |
| -- | -- | -- | -- | -- | -- | -- | -- | -- | سندات يوليو ٢٠١٠ |
| -- | -- | -- | -- | -- | -- | -- | -- | -- | سندات أغسطس ٢٠١٠ |
| -- | -- | -- | -- | -- | -- | -- | -- | -- | سندات أكتوبر ٢٠١٠ |
| ٨,٣ | -- | -- | -- | -- | -- | -- | -- | -- | سندات فبراير ٢٠١١ |
| ٨,٨ | ٨,٦ | -- | -- | -- | -- | -- | ١٠,٣ | ١٠,٩ | سندات أكتوبر ٢٠١١ |
| ١٠,٩ | ١١,١ | -- | -- | -- | -- | -- | -- | -- | سندات يناير ٢٠١٢ |
| -- | -- | -- | -- | -- | -- | -- | -- | -- | سندات يوليو ٢٠١٢ |
| ١٠,٩ | -- | -- | -- | -- | -- | ١٠,٧ | -- | -- | سندات أغسطس ٢٠١٢ |
| ٩,٠ | ٩,١ | -- | -- | -- | -- | ١٠,٦ | ٩,٨ | ١٠,٥ | سندات سبتمبر ٢٠١٢ |
| ١١,٣ | -- | -- | -- | -- | -- | -- | ٩,٨ | ١٣,٢ | سندات يناير ٢٠١٣ |
| ١١,٤ | ١١,٨ | -- | -- | -- | ١٣,٥ | ١٣,٣ | ١٣,٤ | ١٣,٢ | سندات يوليو ٢٠١٣ |
| -- | -- | -- | -- | -- | -- | ١١,٤ | -- | -- | سندات سبتمبر ٢٠١٣ |
| -- | -- | -- | -- | -- | ١١,٠ | ١٠,٠ | ١٠,٩ | -- | سندات نوفمبر ٢٠١٣ |
| ١١,٧ | -- | -- | -- | -- | -- | ٩,٨ | -- | -- | سندات فبراير ٢٠١٤ |
| -- | -- | -- | -- | -- | -- | ١٠,٥ | -- | ١٣,٠ | سندات ابريل ٢٠١٤ |
| -- | -- | -- | -- | -- | -- | ٩,٠ | -- | -- | سندات مايو ٢٠١٤ |
| -- | -- | -- | -- | -- | -- | ١٣,٣ | -- | -- | سندات سبتمبر ٢٠١٤ |
| -- | ١١,٥ | -- | -- | -- | ١١,٣ | ١١,٠ | ١١,٢ | -- | سندات نوفمبر ٢٠١٤ |
| ٩,٩ | -- | -- | -- | -- | -- | ٩,٧ | -- | -- | سندات مايو ٢٠١٥ |
| -- | -- | -- | -- | -- | -- | -- | ٩,٣ | -- | سندات نوفمبر ٢٠١٥ |
| -- | -- | -- | -- | -- | -- | -- | ٨,٠ | -- | سندات يناير ٢٠١٦ |
| -- | -- | -- | -- | -- | -- | -- | -- | -- | سندات يوليو ٢٠١٦ |
| -- | -- | -- | -- | -- | -- | -- | -- | -- | سندات فبراير ٢٠١٨ |
| -- | -- | -- | -- | -- | -- | ١٠,٥ | -- | -- | سندات يناير ٢٠٢٥ |
| ٣,٥٠ | ٣,٣٧ | ٣,٣٢ | ٣,٢٦ | ٣,١٩ | ٣,٠٩ | ٣,٠١ | ٣,٠٠ | ٢,٨٩ | متوسط فترة الاستحقاق للسندات (سنة) |
| ٨,٢٦ | ٨,٢٦ | ٨,٧٤ | ٨,٩٨ | ٨,٩٠ | ٨,٩٥ | ٩,٠٢ | ٨,٩٧ | ٨,٩٠ | انترينك ليلة واحدة ^{٣/} |

المصدر: وزارة المالية و البنك المركزى المصرى.

-- لا توجد إصدارات خلال الفترة المشار اليها.

١/ تشمل السندات المصدرة وفقاً لنظام "المتعاملون الرئيسيون" فقط. تم حساب العائد حتى تاريخ الإستحقاق على أساس السعر "الكامل" في السوق الثانوى.

٢/ جدير بالذكر أن البيانات التى تخص شهر فبراير و مارس ٢٠١١ غير متاحة نظراً لإغلاق البورصة المصرية خلال معظم هذه الفترة.

٣/ متوسط شهري.

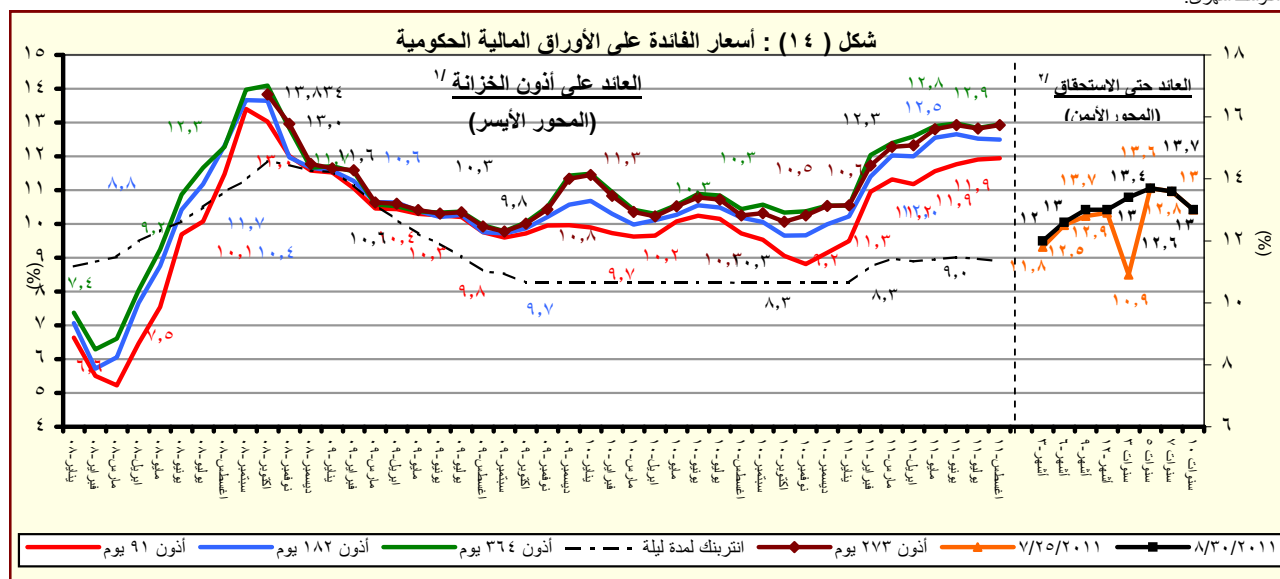

المصدر : وزارة المالية و البنك المركزى المصرى.

١/ متوسط شهري فى السوق الاولى.

٢/ سوق ثانوى.

القسم السادس

المؤشرات النقدية

| | | |
|-----------|--|-------|
| جدول (٢٤) | تطور المؤشرات النقدية الرئيسية | ٤٥ |
| جدول (٢٥) | المسح المصرفي لأهم إجماليات السيولة المحلية (الأصول و الإلتزامات المقابلة) | ٤٦-٤٧ |
| جدول (٢٦) | نقود الإحتياط و الأصول المقابلة | ٤٨ |
| جدول (٢٧) | الودائع لدى البنوك | ٤٩ |
| جدول (٢٨) | التسهيلات الائتمانية من البنوك | ٥٠ |
| جدول (٢٩) | هيكل أسعار الفائدة المحلية | ٥١ |
| جدول (٣٠) | متوسط أسعار عائد المعاملات البنينية بين البنوك (الإنترنتك) | ٥٢ |

جدول (٢٤) : تطور المؤشرات النقدية الرئيسية
(يوليو ٢٠١١)

| معدل نمو شهري % | معدل نمو ربع سنوى % | معدل تغير سنوى % | متوسط النمو السنوى لمدة عام ^{١/} |
|---|---------------------|------------------|---|
| ٠,٠ | -١,٠ | -١٠,٥ | ٥,١ |
| صافى الأصول الأجنبية (بالجنه المصرى) | | | |
| -٣,٧ | -٨,٤ | -٢٥,٦ | -١,٨ |
| صافى الأصول الأجنبية لدى البنك المركزى | | | |
| -٣,١ | -٨,٣ | -٢٣,٨ | -١,٥ |
| صافى الإحتياطى الدولى لدى البنك المركزى | | | |
| ٥,٢ | ١٠,٣ | ٢٠,٤ | ١٩,٣ |
| صافى الأصول الأجنبية لدى البنوك ^{٢/} | | | |
| -٠,١ | -١,٠ | -١٤,٤ | -٠,٢ |
| صافى الأصول الأجنبية (بالدولار الأمريكى) | | | |
| -٣,٨ | -٨,٤ | -٢٨,٨ | -٦,٨ |
| صافى الأصول الأجنبية لدى البنك المركزى | | | |
| -٣,٢ | -٨,٣ | -٢٧,١ | -٦,٥ |
| صافى الإحتياطى الدولى لدى البنك المركزى | | | |
| ٥,١ | ١٠,٣ | ١٥,١ | ١٣,٤ |
| صافى الأصول الأجنبية لدى البنوك ^{٢/} | | | |
| ١,٣ | ٤,٨ | ١٩,٧ | ١٤,٦ |
| صافى الأصول المحلية | | | |
| ٣,٨ | ٦,٢ | ٣١,٠ | ٢٢,٦ |
| صافى المطلوبات من الحكومة وهيئة السلع التموينية | | | |
| ١,١ | -١,١ | ٨,٦ | -٦,١ |
| المطلوبات من قطاع الأعمال العام | | | |
| ٠,٠٦ | ١,٢ | ١,٣ | ٦,٤ |
| المطلوبات من قطاع الأعمال الخاص | | | |
| ٠,٩ | ٣,٣ | ١٠,٤ | ١١,٦ |
| إجمالى السيولة المحلية (M٢) | | | |
| ٢,٢ | ٥,١ | ١٩,٢ | ١٦,٧ |
| المعروض النقدى (M١) | | | |
| ٠,٥ | ٢,٦ | ٧,٨ | ١٠,١ |
| أشباه نقود | | | |

المصدر : البنك المركزى المصرى.

١/ متوسط معدل النمو السنوى لفترة ١٢ شهر متتالية.

٢/ يتضمن صافى أصول البنوك التجارية، والمتخصصة، وبنوك الإستثمار والأعمال.

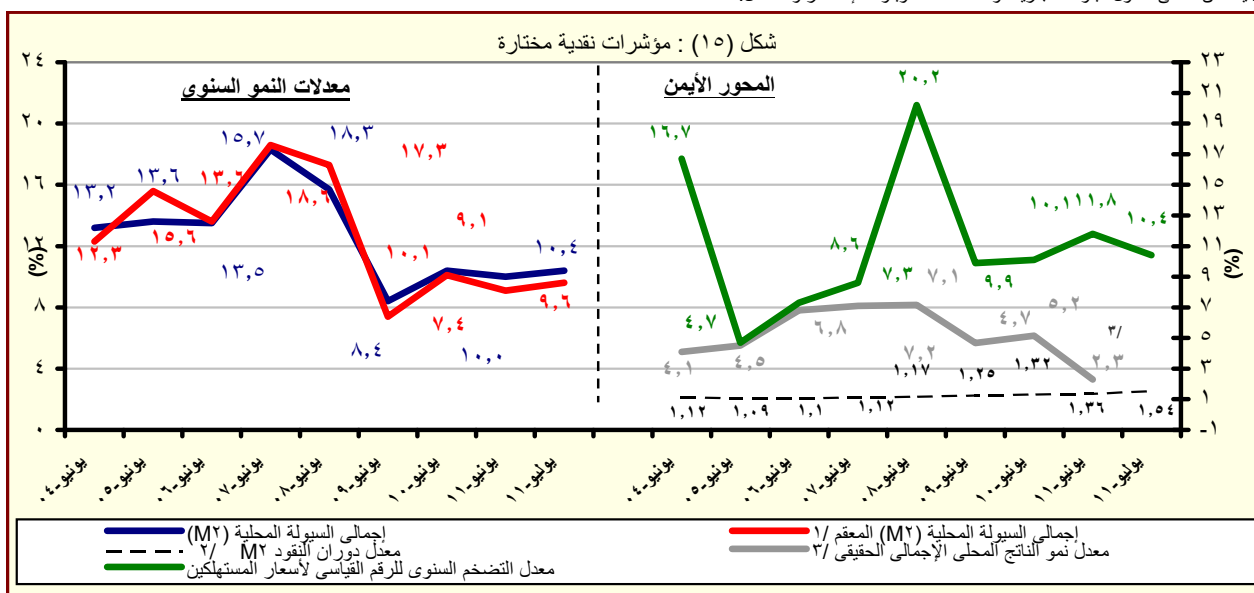

المصدر : البنك المركزى المصرى.

١/ هذا المفهوم يقوم بتحديد أثر سعر الصرف على المكون الأجنبى فى السيولة المحلية وذلك بتطبيق سعر الصرف السارى فى الفترة المقابلة على الإجماليات النقدية خلال الفترة محل الدراسة.

٢/ قامت وزارة التنمية الاقتصادية بتقدير قيمة الناتج المحلى الإجمالى لعام ٢٠١٢/٢٠١١ بنحو ١٥٧٠ مليار جنيه ، مقارنة بناتج محلى إجمالى معدل قدره ١٣٧١ مليار جنيه كمتوقع لعام ٢٠١١/٢٠١٠.

٣/ معدل النمو الحقيقى للناتج المحلى الإجمالى بسعر السوق . يعكس البيان معدل النمو الحقيقى للفترة يوليو- مارس ٢٠١١/٢٠١٠.

جدول (٢٥) : المسح المصرفى لأهم إجماليات السيولة المحلية
الأصول والالتزامات المقابلة لها لدى الجهاز المصرفى
(يوليو ٢٠١١)

| (مليون جنيه) | | | | | يوليو-٠٦ | يوليو-٠٧ | يوليو-٠٨ | يوليو-٠٩ | يوليو-١٠ | ابريل-١١ | مايو-١١ | يوليو-١١ # | يوليو-١١ * |
|---|--|--|--|--|----------|----------|----------|----------|----------|----------|----------|------------|------------|
| صافى الأصول الأجنبية ^{١/} | | | | | ١٣٣,٩٥٩ | ٢٢٠,٠٠٤ | ٢٩٦,٦٢٣ | ٢٥٦,٦٧٦ | ٢٨٣,٣٨٦ | ٢٥٦,٢١٢ | ٢٥٣,٦٤٤ | ٢٥٣,٤٠٠ | ٢٥٣,٥٧٤ |
| | | | | | (٤١,٣) | (٦٤,٢) | (٣٤,٨) | -(١٣,٥) | (١٠,٤) | -(١١,٣) | -(٧,٣) | -(١٠,٢) | -(١٠,٥) |
| البنك المركزى (صافى) | | | | | ٦٢,٨٨٧ | ١٠١,٤٦٢ | ١٨٠,١٨٦ | ١٧٢,١٥٨ | ١٩٠,٤٧٨ | ١٥٤,٨٠٤ | ١٥٠,١٢٣ | ١٤٧,١٩٧ | ١٤١,٧٣٥ |
| أصول أجنبية | | | | | ١٢٩,٨٥٨ | ١٦٤,٥٥٨ | ١٨١,٨٧٦ | ١٧٣,٤٢٣ | ١٩٨,٨٨٤ | ١٦٢,٨٥٢ | ١٥٩,٣١٤ | ١٥٦,٣٣١ | ١٥٠,٨٤٥ |
| خصوم أجنبية | | | | | ٦٦,٩٧١ | ٦٣,٠٩٦ | ١,٦٩٠ | ١,٢٦٥ | ٨,٤٠٦ | ٨,٠٤٨ | ٩,١٩١ | ٩,١٣٤ | ٩,١١٠ |
| البنوك (صافى) | | | | | ٧١,٠٧٢ | ١١٨,٥٤٢ | ١١٦,٤٣٧ | ٨٤,٥١٨ | ٩٢,٩٠٨ | ١٠١,٤٠٨ | ١٠٣,٥٢١ | ١٠٦,٣٠٣ | ١١١,٨٣٩ |
| أصول أجنبية | | | | | ٨٧,١٦٤ | ١٤٢,٣٣٥ | ١٤٠,٠٤١ | ١١٠,١٨٦ | ١٢٣,٨١٢ | ١٣٦,٤٧٢ | ١٤٠,٠٩٠ | ١٣٩,١٤٩ | ١٤٢,٥٤٥ |
| خصوم أجنبية | | | | | ١٦,٠٩٢ | ٢٣,٧٩٣ | ٢٣,٦٠٤ | ٢٥,٦٦٨ | ٣٠,٩٠٤ | ٣٥,٠٦٤ | ٣٦,٥٦٩ | ٣٢,٨٤٦ | ٣٠,٧٠٦ |
| صافى الأصول المحلية ومنها : | | | | | ٤٣٣,١٤٥ | ٤٥١,٠٣٧ | ٤٧٨,٦٣٨ | ٥٧٨,٧٨١ | ٦٣٩,٢٥١ | ٧٣٠,٥٨٠ | ٧٤٠,٧٨٧ | ٧٥٥,٨٥٦ | ٧٦٥,٣٦١ |
| | | | | | (٥,٤) | (٤,١) | (٦,١) | (٢٠,٩) | (١٠,٤) | (٢١,٥) | (١٩,٠) | (١٩,٠) | (١٩,٧) |
| صافى المطلوبات من الحكومة وهينه السلع التموينية ^{١/} | | | | | ١٨٧,٥٩٦ | ١٨٢,٨٠٢ | ١٨٨,٤٩٨ | ٢٩٤,٨٢١ | ٣٤٦,٤٥٨ | ٤٢٧,٥٩١ | ٤٣٤,٦٨٤ | ٤٣٧,١٩٢ | ٤٥٣,٩٢٠ |
| بالعملة المحلية | | | | | ٢٤١,٨٣٣ | ٢٣٣,٣٥٤ | ٢٤٠,٠٠٧ | ٣٥٩,٨٠١ | ٤١٠,٨٠٤ | ٥١١,٤٦٤ | ٥١٨,٩٨٦ | ٥٢٤,٤٠٧ | ٥٤٢,٢٣٥ |
| بالعملة الأجنبية | | | | | -٥٤,٢٣٧ | -٥٠,٥٥٢ | -٥١,٥٠٩ | -٦٤,٩٨٠ | -٦٤,٣٤٦ | -٨٣,٨٧٣ | -٨٤,٣٠٢ | -٨٧,٠١٥ | -٨٨,٣١٥ |
| المطلوبات من قطاع الأعمال العام | | | | | ٣٢,٩٨٣ | ٢٤,٤٢٣ | ٢٧,٠٧٢ | ٣٣,٥٩١ | ٣٠,٧٠١ | ٣٣,٦٨٨ | ٣٣,٠٨٣ | ٣٢,٩٧٥ | ٣٣,٣٣١ |
| بالعملة المحلية | | | | | ٢٦,٥٦٣ | ١٨,٢٠٢ | ١٩,٦٣٠ | ٢٤,٦٠٤ | ٢١,٨٩٩ | ٢٥,١١٩ | ٢٤,٨١٢ | ٢٤,٨٥٣ | ٢٥,٣٦٠ |
| بالعملة الأجنبية | | | | | ٦,٤٢٠ | ٦,٢٢١ | ٧,٤٤٢ | ٨,٩٨٧ | ٨,٨٠٢ | ٨,٥٦٩ | ٨,٢٧١ | ٨,١٢٢ | ٧,٩٧١ |
| المطلوبات من قطاع الأعمال الخاص ^{٢/} | | | | | ٢٩١,٤٢٨ | ٣٣١,٧٨٦ | ٣٧٥,٤٣٣ | ٣٨٢,٤٩١ | ٤١٧,١٩٥ | ٤١٧,٨٤٧ | ٤١٧,٣٣٦ | ٤٢٢,٤٥٩ | ٤٢٢,٦٩٢ |
| بالعملة المحلية | | | | | ٢١٩,٦٤٤ | ٢٤٥,٧٦٠ | ٢٦٩,٢٢٣ | ٢٨٤,٤٨٤ | ٣٠٧,٦٧٦ | ٣٠٨,٥٧١ | ٣١١,٩٠٨ | ٣١٦,٩٣٨ | ٣١٧,١٢٩ |
| بالعملة الأجنبية | | | | | ٧١,٧٨٤ | ٨٦,٠٢٦ | ١٠٦,٢١٠ | ٩٨,٠٠٧ | ١٠٩,٥١٩ | ١٠٩,٢٧٦ | ١٠٥,٤٢٨ | ١٠٥,٥٢١ | ١٠٥,٥٦٣ |
| صافى البنود الأخرى (الموازنة) ^{١/ ٣} | | | | | -٧٨,٨٦٢ | -٨٧,٩٧٤ | -١١٢,٣٦٥ | -١٣٢,١٢٢ | -١٥٥,١٠٣ | -١٤٨,٥٤٦ | -١٤٤,٣١٦ | -١٣٦,٧٧٠ | -١٤٤,٥٨٢ |
| إجمالى السيولة (M٢) | | | | | ٥٦٧,١٠٤ | ٦٧١,٠٤١ | ٧٧٥,٢٦١ | ٨٣٥,٤٥٧ | ٩٢٢,٦٣٧ | ٩٨٦,٧٩٢ | ٩٩٤,٤٣١ | ١,٠٠٩,٣٥٦ | ١,٠١٨,٩٣٥ |
| | | | | | (١٢,١) | (١٨,٣) | (١٥,٥) | (٧,٨) | (١٠,٤) | (١٠,٨) | (١١,٠) | (١٠,٠) | (١٠,٤) |
| المعروض النقدى (M٣) ^{٤/} | | | | | ١١٤,٥١٨ | ١٣٦,٨٤٩ | ١٧٠,٩٦٠ | ١٨٥,٧٩٣ | ٢١٣,٢٩١ | ٢٤١,٨٦٤ | ٢٤٤,٠٤١ | ٢٤٨,٦٩٥ | ٢٥٤,٢٨٥ |
| | | | | | (٢٢,٤) | (١٩,٥) | (٢٤,٩) | (٨,٧) | (١٤,٨) | (١٧,٧) | (١٩,٢) | (١٦,٢) | (١٩,٢) |
| النقد المتداول خارج الجهاز المصرفى | | | | | ٧٨,٢٧٦ | ٩٠,٥٩٤ | ١٠٧,٥٧٣ | ١٢٢,١٦١ | ١٣٩,٥٢٨ | ١٦٥,٠٠٣ | ١٦٧,٤٥٠ | ١٦٧,٨٨٥ | ١٧١,٠٤٣ |
| الودائع الجارية بالعملة المحلية | | | | | ٣٦,٢٤٢ | ٤٦,٢٥٥ | ٦٣,٣٨٧ | ٦٣,٦٣٢ | ٧٣,٧٦٣ | ٧٦,٨٦١ | ٧٦,٥٩١ | ٨٠,٨١٠ | ٨٣,٢٤٢ |
| أشباه نقود | | | | | ٤٥٢,٥٨٦ | ٥٣٤,١٩٢ | ٦٠٤,٣٠١ | ٦٤٩,٦٦٤ | ٧٠٩,٣٤٦ | ٧٤٤,٩٢٨ | ٧٥٠,٣٩٠ | ٧٦٠,٦٦١ | ٧٦٤,٦٥٠ |
| | | | | | (٩,٨) | (١٨,٠) | (١٣,١) | (٧,٥) | (٩,٢) | (٨,٨) | (٨,٥) | (٨,١) | (٧,٨) |
| الودائع غير الجارية بالعملة المحلية | | | | | ٣١٥,٥٧٥ | ٣٨١,٣٢١ | ٤٤٤,٢٤٧ | ٤٨٥,٩٣٥ | ٥٥٠,٢٥٩ | ٥٦٦,٢٩٠ | ٥٧١,٩٥٧ | ٥٨٣,٦٩٠ | ٥٨٥,٢٥٨ |
| الودائع الجارية بالعملات الأجنبية | | | | | ١٩,٩١٧ | ٢٣,٦٩٢ | ٢٧,٥٨٩ | ٣٠,٠٣١ | ٣٣,٩٨١ | ٤٤,٦١٣ | ٤٤,١٢٩ | ٤١,٢٩٦ | ٤٣,١٠٦ |
| الودائع غير الجارية بالعملات الأجنبية | | | | | ١١٧,٠٩٤ | ١٢٩,١٧٩ | ١٣٢,٤٦٥ | ١٣٣,٦٩٨ | ١٢٥,١٠٦ | ١٣٤,٠٢٥ | ١٣٤,٣٠٤ | ١٣٥,٦٧٥ | ١٣٦,٢٨٦ |

المصدر : البنك المركزى المصرى.

() معدل النمو عن الفترة المقابلة فى العام السابق.

* مبدئى.

بيانات معدلة.

١/ تم تفعيل إتفاقية الحساب المجمع بين البنك المركزى ووزارة المالية فى يونيو ٢٠٠٨، مما أدى الى إهلاك جزء من السندات الصادرة عن وزارة المالية لصالح البنك المركزى.

٢/ يشمل المطلوبات من قطاع الأعمال الخاص والقطاع العائلى.

٣/ تشمل حسابات رأس المال ، صافى الأصول والخصوم غير المبنوية ، صافى المدينونية والدائنية بين البنوك.

٤/ بخلاف الشيكات و الحوالات تحت التحصيل.

جدول (٢٥) : المسح المصرفى لأهم إجماليات السيولة المحلية (تابع)

(ملاحظات)
(يوليو ٢٠١١)

| يوليو-٠٦ | يوليو-٠٧ | يوليو-٠٨ | يوليو-٠٩ | يوليو-١٠ | ابريل-١١ | مايو-١١ | يونيو-١١ [#] | يوليو-١١ [*] |
|---------------------------------------|----------|----------|----------|----------|----------|---------|-----------------------|-----------------------|
| ٢٣,٣٣٠ | ٣٨,٧٨٤ | ٥٥,٨٩١ | ٤٦,١١٥ | ٤٩,٨٤٥ | ٤٣,٠٨٦ | ٤٢,٧٤٠ | ٤٢,٦٩٨ | ٤٢,٦٥٢ |
| ١٠,٩٥٢ | ١٧,٨٨٦ | ٣٣,٩٥١ | ٣٠,٩٣٠ | ٣٣,٥٠٤ | ٢٦,٠٣٢ | ٢٥,٢٩٧ | ٢٤,٧٩٣ | ٢٣,٨٤٠ |
| ٣٤,٩٩٤ | ٤٩,٩٠٧ | ٥٦,٠٢٩ | ٤٦,٣٤٢ | ٥١,٣٢٤ | ٤٤,٤٣٩ | ٤٤,٢٨٩ | ٤٤,٢٣٦ | ٤٤,١٨٤ |
| ٢٣,٠٥١ | ٢٩,٥٨١ | ٣٤,٦٨٣ | ٣١,٦٢٦ | ٣٥,٢٧٨ | ٢٨,٠٢٤ | ٢٧,٢٢٨ | ٢٦,٥٦٩ | ٢٥,٧٠٦ |
| ١٢,٣٧٨ | ٢٠,٨٩٧ | ٢١,٩٣٩ | ١٥,١٨٥ | ١٦,٣٤٢ | ١٧,٠٥٣ | ١٧,٤٤٤ | ١٧,٩٠٥ | ١٨,٨١٢ |
| ١٥,١٨١ | ٢٥,٠٩٢ | ٢٦,٣٨٧ | ١٩,٧٩٦ | ٢١,٧٧٨ | ٢٢,٩٥٠ | ٢٣,٦٠٦ | ٢٣,٤٣٧ | ٢٣,٩٧٧ |
| ٢,٨٠٣ | ٤,١٩٤ | ٤,٤٤٨ | ٤,٦١٢ | ٥,٤٣٦ | ٥,٨٩٧ | ٦,١٦٢ | ٥,٥٣٢ | ٥,١٦٥ |
| نسبة إلى رصيد أول المدة ^{١٥} | | | | | | | | |
| ٠,١% | ٠,٢% | -٠,٩% | ٠,٣% | ٠,١% | -٢,٩% | -٣,١% | -٣,٢% | ٠,٠% |
| ١,١% | ١,١% | ٢,٠% | ٠,٢% | ٠,٥% | ١,٠٤% | ١١,٥% | ١٣,٢% | ٠,٩% |
| ٠,٩% | ٠,٨% | ٠,٠% | ٠,٣% | -٠,١% | ٣,٠% | ٣,٣% | ٣,٨% | ٠,٦% |
| ٠,٣% | ٠,٤% | ١,١% | ٠,٢% | ٠,٦% | ٤,٥% | ٥,١% | ٦,٢% | ٠,٤% |
| ٢٤,٢ | ٢٢,٨ | ٢٠,٦ | ١٩,٦ | ١٧,٢ | ١٨,١ | ١٧,٩ | ١٧,٥ | ١٧,٦ |
| ٥,٠٢ | ٤,٨١ | ٤,٥٩ | ٤,٨٥ | ٤,٤٠ | ٤,١٠ | ٤,٠٢ | ٤,٠٢ | ٤,٠٣ |
| ١,٣١ | ١,٣٣ | ١,٣٤ | ١,٤٤ | ١,٤٩ | ١,٤٠ | ١,٣٨ | ١,٣٦ | ١,٥٤ |
| ١٢,١ | ١٨,٣ | ١٥,٥ | ٧,٨ | ١٠,٤ | ١٠,٨ | ١١,٠ | ١٠,٠ | ١٠,٤ |
| ٨,١ | ١٣,٨ | ١٣,٢ | ١,٩ | ٩,١ | ٤,٥ | ٢,٧ | ٠,٨ | ١,٣ |
| ٥,٧٤ | ٥,٦٧ | ٥,٣١ | ٥,٥٧ | ٥,٦٩ | ٥,٩٥ | ٥,٩٣ | ٥,٩٤ | ٥,٩٥ |

المصدر : البنك المركزى المصرى.

* مبنئى.

بيانات معدلة.

٤/ صافي الأصول الأجنبية تساوي صافي الأصول الأجنبية لدى البنك المركزي بالإضافة الى البنوك (صافي).

٥/ تعكس الزيادة السنوية فى قيمة الاجماليات النقدية المختارة كنسبة من اجمالى السيولة (M٢) فى بداية العام المالى. و يهدف هذا المؤشر الى التعرف على مصادر نمو السيولة المحلية خلال العام المالى محل الدراسة.

٦/ يمثل نسبة الودائع الجارية بالعملات الأجنبية و الودائع غير الجارية إلى اجمالى السيولة المحلية. لا يتضمن كل من ودائع غير المقيمين (جزء من صافي الأصول الأجنبية) والودائع الحكومية.

٧/ اجمالى السيولة (M٢) / نفوذ الإحتياط.

٨/ الناتج المحلى الإجمالى / اجمالى السيولة (M٢). قامت وزارة التنمية الاقتصادية بتقدير قيمة الناتج المحلى الإجمالى لعام ٢٠١٢/٢٠١١ بنحو ١٥٧٠ مليار جنيه ، مقارنة بناتج محلى إجمالى معدل قدره ١٣٧١ مليار جنيه كمتوقع لعام ٢٠١١/٢٠١٠.

٩/ تشمل المطلوبات من قطاع الأعمال الخاص و القطاع العائلى .

١٠/ أسعار الصرف بدءاً من يناير ٢٠٠٣ تعكس أسعار الشراء فقط، علماً بأنه قبل هذا التاريخ كان سعر الصرف يعكس متوسط أسعار البيع والشراء.

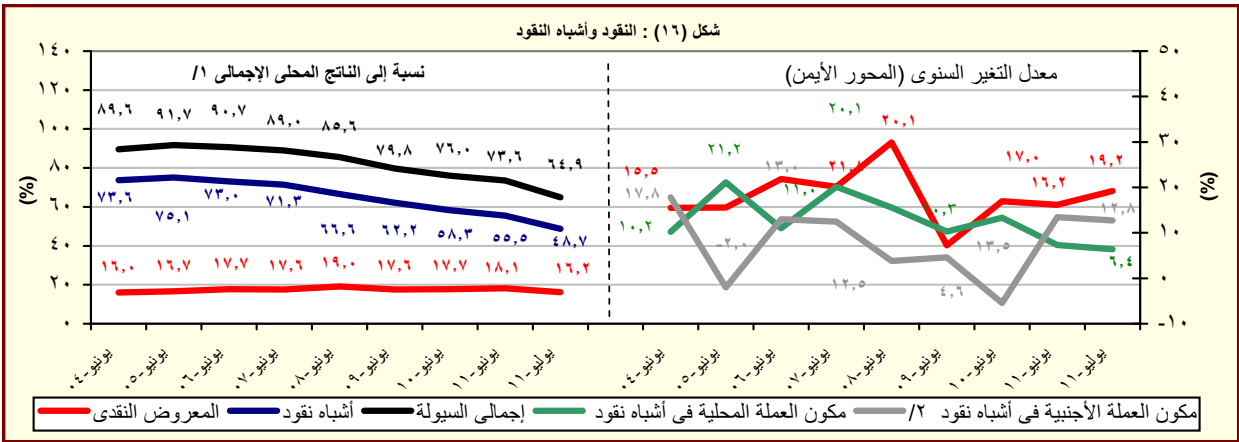

المصدر : البنك المركزى المصرى.

١/ قامت وزارة التنمية الاقتصادية بتقدير قيمة الناتج المحلى الإجمالى لعام ٢٠١٢/٢٠١١ بنحو ١٥٧٠ مليار جنيه ، مقارنة بناتج محلى إجمالى معدل قدره ١٣٧١ مليار جنيه كمتوقع لعام ٢٠١١/٢٠١٠.

٢/ تشمل الودائع الجارية وغير الجارية بالعملات الاجنبية.

جدول (٢٦) : نقود الإحتياط والأصول المقابلة^{١/}

(مليون جنيه)

| | يوليو-٠٦ | يوليو-٠٧ | يوليو-٠٨ | يوليو-٠٩ | يوليو-١٠ | ابريل-١١ | مايو-١١ | يونيو-١١ | يوليو-١١* |
|--|----------|----------|----------|----------|------------|----------|----------|----------|-----------|
| نقود الإحتياط | ١١٢,٩٧٩ | ١٣٩,٥٢١ | ١٦٨,٨٦٥ | ١٧٢,١٦٦ | ٢٠٩,٥٦٧ | ٢٤٠,٨٤٩ | ٢٤٧,١٠٢ | ٢٥٠,٩٩٠ | ٢٥٢,٨٧٠ |
| | (٨,٨) | (١٦,٢) | (٢١,٠) | (٢,٠) | (٢١,٧) | (٢٠,٥) | (٢٨,٥) | (٢٣,٦) | (٢٠,٧) |
| النقد المتداول خارج البنك المركزى | ٨٢,٧٤٦ | ٩٦,٤٦٢ | ١١٤,٤٧٣ | ١٢٩,٢٥٤ | ١٤٨,٢٨٣ | ١٧٥,٧٥٢ | ١٧٨,٦٣٢ | ١٧٩,٠٩٤ | ١٨٢,٥٤٤ |
| | (١٧,٤) | (١٦,٦) | (١٨,٧) | (١٢,٩) | (١٤,٧) | (٢٧,٥) | (٢٥,٩) | (٢٤,٢) | (٢٣,١) |
| ودائع البنوك بالعملة المحلية لدى البنك المركزى | ٣٠,٢٣٣ | ٤٣,٠٥٩ | ٥٤,٣٩٢ | ٤٢,٩١٢ | ٦١,٢٨٤ | ٦٥,٠٩٧ | ٦٨,٤٧٠ | ٧١,٨٩٦ | ٧٠,٣٢٦ |
| | - | - | -- | -(٢١,١) | (٤٢,٨) | (٤,٨) | (٣٥,٩) | (٢٢,٢) | (١٤,٨) |
| الأصول المقابلة لها | | | | | | | | | |
| صافى الاصول الأجنبية ^{١/٢} | ٦٢,٨٨٧ | ١٠١,٤٦٢ | ١٨٠,١٨٧ | ١٧٢,١٥٨ | ١٩٠,٤٧٨ | ١٥٤,٨٠٤ | ١٥٠,١٢٣ | ١٤٧,١٩٧ | ١٤١,٧٣٥ |
| | (٤١,٣) | (٦١,٣) | (٧٧,٦) | -(٤,٥) | (١٠,٦) | -(١٤,٩) | -(٢٠,٣) | -(٢٢,٦) | -(٢٥,٦) |
| صافى الأصول المحلية ^{١/٣} | ٥٠,٠٩٢ | ٣٨,٠٥٩ | -١١,٣٢٢ | ٨ | ١٩,٠٨٩ | ٨٦,٠٤٥ | ٩٦,٩٧٩ | ١٠٣,٧٩٣ | ١١١,١٣٥ |
| | - | -(١٢٦,٩) | -(١٢٩,٧) | (١٠٠,١) | (٢٣٨٥١٢,٥) | (٣٧٨,٨) | (٢٤٠٢,٧) | (٧٠٨,٥) | (٤٨٢,٢) |
| صافى المطلوبات من الحكومة ^{١/٣} | ١٢١,٨٦٥ | ١٢٠,١١٥ | ٩٩,٥٧٤ | ٨٩,٠٧٥ | ٩٥,٥٣٦ | ١٠٨,٤٠٤ | ١١٧,١٩٨ | ١٠٢,٥٣٥ | ١٢٧,٧٢٤ |
| | (٥٤,٨) | -(١,٤) | -(١٧,١) | -(١٠,٥) | (٧,٣) | (٤٣,٥) | (٥٥,٦) | (٢٧,٢) | (٣٣,٧) |
| المطلوبات | ١٧٧,٤٩١ | ١٩٥,٥٠٠ | ١٧٠,١٣٩ | ١٥٧,٦٣٢ | ١٦٥,٢٨٩ | ١٩١,٨٠٦ | ٢٠١,٥٤٣ | ١٨٩,٦١٩ | ١٩٨,٤٨٩ |
| | -(٢,٧) | (١٠,١) | -(١٣,٠) | -(٧,٤) | (٤,٩) | (٢٥,٠) | (٣٠,٩) | (٢٦,٢) | (٢٠,١) |
| أوراق مالية | ١٦٤,٧٦١ | ١٦٦,٧٢٤ | ١٢٣,١٢٣ | ١٣٠,٧٧١ | ١٣٠,٥٩٦ | ١٣٠,٥٩٧ | ١٣٠,٥٩٧ | ١٣٠,٥٩٧ | ١٢٩,٠٩٧ |
| تسهيلات إئتمانية | ١٢,٧٣٠ | ٢٨,٧٧٦ | ٤٧,٠١٦ | ٢٦,٨٦١ | ٣٤,٦٩٣ | ٦١,٢٠٩ | ٧٠,٩٤٦ | ٥٩,٠٢٢ | ٦٩,٣٩٢ |
| الودائع ^{١/٤} | ٥٥,٦٢٦ | ٧٥,٣٨٥ | ٧٠,٥٦٥ | ٦٨,٥٥٧ | ٦٩,٧٥٣ | ٨٣,٤٠٢ | ٨٤,٣٤٥ | ٨٧,٠٨٤ | ٧٠,٧٦٥ |
| | -(٤٦,٣) | (٣٥,٥) | -(٦,٤) | -(٢,٨) | (١,٧) | (٧,١) | (٧,٣) | (٢٥,٠) | (١,٥) |
| صافى المطلوبات من البنوك | -١,٤٠٥ | ٥٦,٨٠٤ | ٦٩,٤٣١ | ٤,١٣٠ | ٢٧,١٩٢ | -٨٥٦ | -١,٥٤٤ | ١٤٧ | ١,١٢٨ |
| صافى البنود الموازنة ^{١/٥} | -١٣٨,٠١٢ | -١٣٨,٨٦٠ | -١٨٠,٣٢٧ | -٩٣,١٩٧ | -١٠٣,٦٣٩ | -٢١,٥٠٣ | -١٨,٦٧٥ | ١,١١١ | -١٧,٧١٧ |
| ملاحظات | | | | | | | | | |
| معدل دوران نقود الإحتياط ^{١/٦} | ٦,٥٩ | ٦,٤٢ | ٦,١٧ | ٧,٠١ | ٦,٥٨ | ٥,٧٢ | ٥,٥٦ | ٥,٤٦ | ٦,٢١ |

المصدر : البنك المركزى المصرى.

() معدل النمو عن الفترة المقابلة فى العام السابق.

* مبدئى.

-- بيان غير متاح.

١/ بيانات معدلة حيث قام البنك المركزى بتغيير الأسلوب المحاسبى لقياس حجم نقود الإحتياط بدءا من بيانات يونيو ٢٠٠٣، وذلك فى إطار مراجعة تبويب عمليات السوق المفتوحة التى يقوم بها البنك المركزى. وأدت هذه المراجعة إلى استبعاد حجم عمليات السوق المفتوحة من "ودائع البنوك بالعملة المحلية لدى البنك المركزى" وإدراجها ضمن بند "صافى البنود الموازنة".

٢/ تم تفعيل إتفاقية الحساب المجمد بين البنك المركزى ووزارة المالية فى يونيو ٢٠٠٨، مما أدى الى إهلاك جزء من السندات الصادرة عن وزارة المالية لصالح البنك المركزى.

٣/ تشمل صافى المطلوبات من الهيئات الاقتصادية و بنك الإستثمار القومى.

٤/ تم تحويل حسابات الودائع الحكومية (شاملة الهيئات العامة الاقتصادية والخدمية) من البنوك الى حساب الخزانة الموحد بالبنك المركزي بدءا من ديسمبر ٢٠٠٦، تطبيقا للقانون رقم ١٣٩ لسنة ٢٠٠٦.

٥/ يتضمن صافى الأصول و الخصوم غير المحددة و عمليات السوق المفتوحة.

٦/ الناتج المحلى الإجمالى / نقود الإحتياط.

٧/ قامت وزارة التنمية الاقتصادية بتقدير قيمة الناتج المحلى الإجمالى لعام ٢٠١١/٢٠١٢ بنحو ١٥٧٠ مليار جنيه ، مقارنة بناتج محلى إجمالى معدل قدره ١٣٧١ مليار جنيه كمتوقع لعام ٢٠١١/٢٠١٠.

جدول (٢٧): الودائع لدى البنوك ^{١/}

(مليون جنيه)

| يوليو-٠٦ | يوليو-٠٧ | يوليو-٠٨ | يوليو-٠٩ | يوليو-١٠ | ابريل-١١ | مايو-١١ | يونيو-١١ | يوليو-١١ * |
|----------|----------|----------|----------|----------|----------|---------|----------|------------|
| ٥٧٧,٢٠٨ | ٦٦٢,٣٤٢ | ٧٦٣,٤١٧ | ٨٢٢,٥٧٠ | ٩٠١,٠٢٤ | ٩٤٥,٧٢٧ | ٩٥١,٧٠٣ | ٩٦٥,٤٠٤ | ٩٧٢,٨١٠ |
| (٨,٩) | (١٤,٧) | (١٥,٣) | (٧,٧) | (٩,٥) | (٦,٧) | (٧,٨) | (٧,٢) | (٨,٠) |
| ٤٠٨,٥٨٤ | ٤٧٧,١١٨ | ٥٦٧,٤٢٢ | ٦١٤,٦٣٠ | ٦٩٣,٥٠٦ | ٧١٢,٥٣١ | ٧١٨,٤٩٩ | ٧٣٣,٣١١ | ٧٣٧,٥٥٣ |
| ١٦٨,٦٢٤ | ١٨٥,٢٢٤ | ١٩٥,٩٩٥ | ٢٠٧,٩٤٠ | ٢٠٧,٥١٨ | ٢٣٣,١٩٦ | ٢٣٣,٢٠٤ | ٢٣٢,٠٩٣ | ٢٣٥,٢٥٧ |
| ٤٩١,٧٥٦ | ٥٨٥,٥٠٧ | ٦٧٢,٦٣٧ | ٧١٨,٨١٢ | ٧٨٨,٨٠٦ | ٨٢٨,٢٢٤ | ٨٣٣,٢٨٦ | ٨٤٨,٠٦٣ | ٨٥٤,٣٣٩ |
| (١١,١) | (١٩,١) | (١٤,٩) | (٦,٩) | (٩,٧) | (٨,٢) | (٨,٥) | (٧,٧) | (٨,٣) |
| ٣٥٣,٥٥٨ | ٤٣٠,٦٩٩ | ٥١٠,٨٣٤ | ٥٥١,٩٦٢ | ٦٢٧,٠٧٠ | ٦٤٦,١٥٠ | ٦٥١,٤٥٠ | ٦٦٧,٣٧٤ | ٦٧١,٢٢٦ |
| ١٣٨,١٩٨ | ١٥٤,٨٠٨ | ١٦١,٨٠٣ | ١٦٦,٨٥٠ | ١٦١,٧٣٦ | ١٨٢,٠٧٤ | ١٨١,٨٣٦ | ١٨٠,٦٨٩ | ١٨٣,٤١٣ |
| ٨٥,٤٥٢ | ٧٦,٨٣٥ | ٩٠,٧٨٠ | ١٠٣,٧٥٨ | ١١٢,٢١٨ | ١١٧,٥٠٣ | ١١٨,٤١٧ | ١١٧,٣٤١ | ١١٨,٤٧١ |
| -(٢,٢) | -(١٠,١) | (١٨,١) | (١٤,٣) | (٨,٢) | -(٣,١) | (٣,٣) | (٤,١) | (٥,٦) |
| ٥٥,٠٢٦ | ٤٦,٤١٩ | ٥٦,٥٨٨ | ٦٢,٦٦٨ | ٦٦,٤٣٦ | ٦٦,٣٨١ | ٦٧,٠٤٩ | ٦٥,٩٣٧ | ٦٦,٣٢٧ |
| ٣٠,٤٢٦ | ٣٠,٤١٦ | ٣٤,١٩٢ | ٤١,٠٩٠ | ٤٥,٧٨٢ | ٥١,١٢٢ | ٥١,٣٦٨ | ٥١,٤٠٤ | ٥٢,١٤٤ |
| ٣٠,٤٢٦ | ٣٠,٤١٦ | ٣٤,١٩٢ | ٤١,٠٩٠ | ٤٥,٧٨٢ | ٥١,١٢٢ | ٥١,٣٦٨ | ٥١,٤٠٤ | ٥٢,١٤٤ |

ملاحظات (نسبة مئوية)

| | | | | | | | | | |
|------|------|------|------|------|------|------|------|------|--------------------------------------|
| ٢٩,٢ | ٢٨,٠ | ٢٥,٧ | ٢٥,٣ | ٢٣,٠ | ٢٤,٧ | ٢٤,٥ | ٢٤,٠ | ٢٤,٢ | معدل الدولار في إجمالي الودائع |
| ٢٨,١ | ٢٦,٤ | ٢٤,١ | ٢٣,٢ | ٢٠,٥ | ٢٢,٠ | ٢١,٨ | ٢١,٣ | ٢١,٤ | معدل الدولار في الودائع غير الحكومية |
| ٣٥,٦ | ٣٩,٦ | ٣٧,٧ | ٣٩,٦ | ٤٠,٨ | ٤٣,٥ | ٤٣,٤ | ٤٣,٨ | ٤٤,٠ | معدل الدولار في الودائع الحكومية |

المصدر : البنك المركزى المصرى.

() معدل النمو عن الفترة المقابلة في العام السابق.

* مبدئى.

١/ لا تشمل الودائع لدى البنك المركزى .

٢/ تشمل ودائع كل من قطاع الأعمال العام والخاص والقطاع العائلى وغير المقيمين (قطاع العالم الخارجى). لا تشمل شيكات وحالات تحت التحصيل.

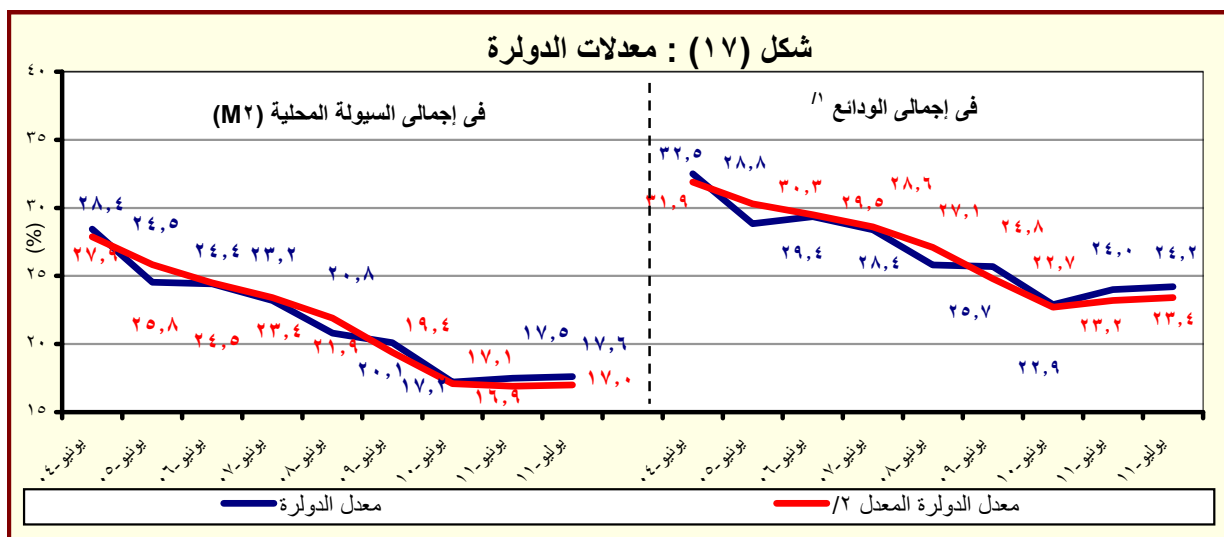

المصدر : البنك المركزى المصرى.

١/ بخلاف الودائع لدى البنك المركزى المصرى.

٢/ يشير الى معدل الدولار بعد تحييد أثر تغير سعر الصرف على المكون الأجنبى في جملة الودائع. وعلى سبيل المثال فإن معدل الدولار في إجمالي الودائع في يونيو ٢٠٠٨ كان ينبغي أن يبلغ ٢٧,١% بدلا من ٢٥,٨% في حالة عدم حدوث تغيير في سعر الصرف خلال العام السابق.

جدول (٢٨) : التسهيلات الائتمانية من البنوك ^{١/}

(مليون جنيه)

| يوليو-٠٦ | يوليو-٠٧ | يوليو-٠٨ | يوليو-٠٩ | يوليو-١٠ | ابريل-١١ | مايو-١١ | يونيو-١١ | يوليو-١١ * |
|---|----------|----------|----------|----------|----------|---------|----------|------------|
| ٣٢٢.٣٢٠ | ٣٥٧.٦٠٤ | ٤٠٦.٦١٣ | ٤٢٧.٥٩٨ | ٤٦٤.٦١٧ | ٤٧٣.٠٤٥ | ٤٧٠.٩٣٣ | ٤٧٤.١٣٩ | ٤٧٥.٤٠١ |
| (٤,٤) | (١٠,٩) | (١٣,٧) | (٥,٢) | (٨,٧) | (٤,٤) | (٣,٠) | (١,٧) | (٢,٣) |
| ٢٠.٣٦٣ | ٢٦.٧٠٩ | ٣٠.٤٩٥ | ٣٠.٩٥٥ | ٣٩.٧٨٥ | ٤١.٤٤٩ | ٤٠.٣٨٩ | ٣٩.٨٠٢ | ٤٠.٣١٧ |
| -(٨,٢) | (٣١,٢) | (١٤,٢) | (١,٥) | (٢٨,٥) | (٧,٧) | (٣,٧) | (١,١) | (١,٣) |
| ١١.١٤٦ | ١٠.٥٤٣ | ٩.٥١٣ | ١٣.٧٩٦ | ١٧.٧٤٢ | ١٨.٦١٧ | ١٨.٣٢٧ | ١٨.١٩١ | ١٧.٩٥٠ |
| ٩.٢١٧ | ١٦.١٦٦ | ٢٠.٩٨٢ | ١٧.١٥٩ | ٢٢.٠٤٣ | ٢٢.٨٣٢ | ٢٢.٠٦٢ | ٢١.٦١١ | ٢٢.٣٦٧ |
| ٣٠١.٩٥٧ | ٣٣٠.٨٩٥ | ٣٧٦.١١٨ | ٣٩٦.٦٤٣ | ٤٢٤.٨٣٢ | ٤٣١.٥٩٦ | ٤٣٠.٥٤٤ | ٤٣٤.٣٣٧ | ٤٣٥.٠٨٤ |
| (٥,٤) | (٩,٦) | (١٣,٧) | (٥,٥) | (٧,١) | (٤,١) | (٢,٩) | (١,٨) | (٢,٤) |
| ٢٢٥.٤٨٩ | ٢٣٩.٠٩٤ | ٢٦٠.٧٣٨ | ٢٨٠.٣٢٥ | ٢٩٦.٥٨٣ | ٣٠١.٦٣٣ | ٣٠.٤٧٢٧ | ٣٠.٩٥٧٣ | ٣١٠.٣٨٠ |
| ٧٦.٤٦٨ | ٩١.٨٠١ | ١١٥.٣٨٠ | ١١٦.٣١٨ | ١٢٨.٢٤٩ | ١٢٩.٩٦٣ | ١٢٥.٨١٧ | ١٢٤.٧٦٤ | ١٢٤.٧٠٤ |
| ملاحظات (نسبة مئوية): | | | | | | | | |
| ٨٣,٥ | ٨٥,٨ | ٨٥,٩ | ٨٥,٠ | ٨٤,٩ | ٨٤,٢ | ٨٤,٥ | ٨٤,٧ | ٨٤,٦ |
| التسهيلات الائتمانية الممنوحة الى القطاع الخاص ^{١/٣} الى جملة التسهيلات | | | | | | | | |
| ٦١,٤ | ٥٦,٥ | ٥٥,٩ | ٥٥,٢ | ٥٣,٩ | ٥٢,١ | ٥١,٧ | ٥١,٢ | ٥٠,٩ |
| القروض الى الودائع للقطاع غير الحكومي ^{١/٤} | | | | | | | | |
| ٢٣,٨ | ٣٤,٨ | ٣٣,٦ | ٢٩,٨ | ٣٥,٥ | ٣٥,٣ | ٣٤,١ | ٣٣,٩ | ٣٤,٠ |
| القروض الى الودائع للقطاع الحكومي | | | | | | | | |
| ٢٦,٦ | ٣٠,٢ | ٣٣,٥ | ٣١,٢ | ٣٢,٣ | ٣٢,٣ | ٣١,٤ | ٣٠,٩ | ٣٠,٩ |
| التسهيلات الائتمانية بالعملة الأجنبية الى جملة التسهيلات | | | | | | | | |
| ٤٥,٣ | ٦٠,٥ | ٦٨,٨ | ٥٥,٤ | ٥٥,٤ | ٥٥,١ | ٥٤,٦ | ٥٤,٣ | ٥٥,٥ |
| التسهيلات الائتمانية بالعملة الأجنبية للقطاع الحكومي الى جملة التسهيلات الممنوحة للقطاع الحكومي | | | | | | | | |
| ٢٥,٣ | ٢٧,٧ | ٣٠,٧ | ٢٩,٣ | ٣٠,٢ | ٣٠,١ | ٢٩,٢ | ٢٨,٧ | ٢٨,٧ |
| التسهيلات الائتمانية بالعملة الأجنبية للقطاع غير الحكومي الى جملة التسهيلات الممنوحة للقطاع غير الحكومي | | | | | | | | |

المصدر : البنك المركزي المصري.

* مبدئي.

() معدل النمو عن الفترة المقابلة في العام السابق.

١/ لا يتضمن التسهيلات الائتمانية المقدمة من قبل البنك المركزي المصري.

٢/ يشمل الجهاز الإداري والهيئات الخدمية و المحليات والهيئات الاقتصادية.

٣/ يشمل كل من قطاع الأعمال الخاص والقطاع العائلي و قطاع العالم الخارجى (غير المقيمين) .

٤/ يشمل قطاع الاعمال العام، قطاع الأعمال الخاص و القطاع العائلي و قطاع العالم الخارجى (غير المقيمين).

شكل (١٨) : توزيع التسهيلات الائتمانية الممنوحة للجهات غير الحكومية بحسب القطاعات (يوليو ٢٠١١)

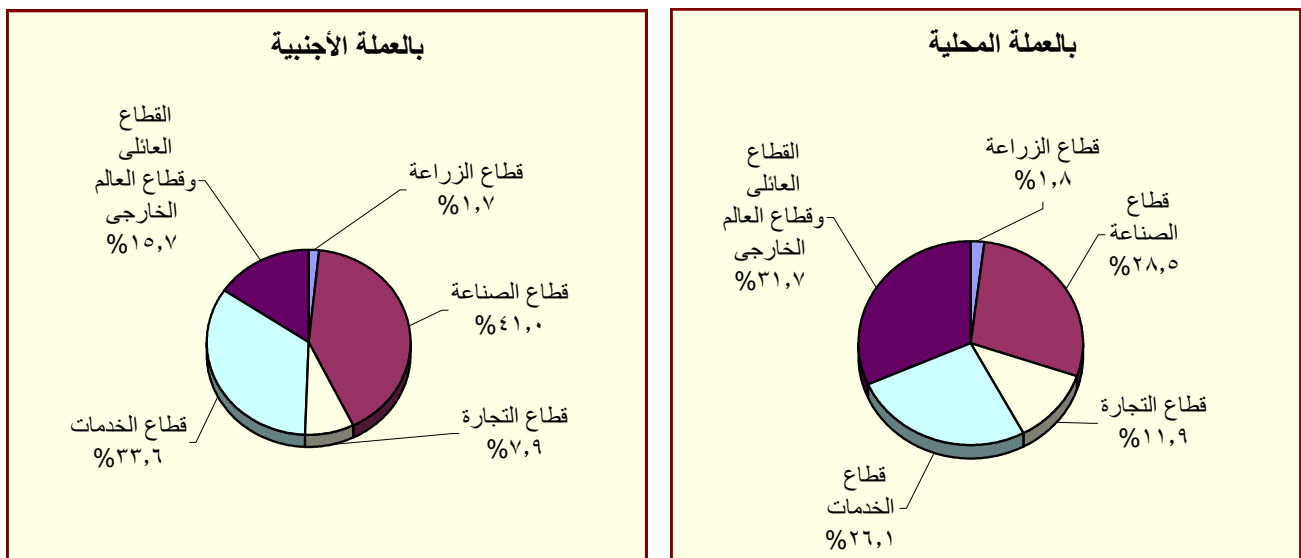

المصدر : البنك المركزي المصري.

جدول (٢٩) : هيكل أسعار الفائدة المحلية

| متوسط سعر الفائدة على القروض (سنة فأقل) ^٢ | متوسط سعر الفائدة على الودائع ٣ أشهر ^٢ | سعر العائد على أذون خزانة ٩١ يوم | سعر العائد على شهادات الإستثمار ^{١/٣} | سعر العائد على ودائع صندوق توفير البريد ^١ | سعر خصم البنك المركزى ^١ | متوسط سنوى |
|--|---|----------------------------------|--|--|------------------------------------|------------|
| ١٣,٧٠ | ٨,٦٩ | ٨,٣١ | ١٠,٥٠ | ١٠,٥٠ | ١٠,٠٠ | ٢٠٠٣/٢٠٠٢ |
| ١٣,٤٠ | ٧,٩٦ | ٨,٤١/ | ١٠,٥٠ | ١٠,٥٠ | ١٠,٠٠ | ٢٠٠٤/٢٠٠٣ |
| ١٣,٣٩ | ٧,٦٦ | ١٠,١٢ | ١٠,٥٠ | ١٠,٥٠ | ١٠,٠٠ | ٢٠٠٥/٢٠٠٤ |
| ١٢,٧١ | ٦,٥٣ | ٨,٨٢ | ٩,٥٠ | ٩,٥٠ | ٩,٠٠ | ٢٠٠٦/٢٠٠٥ |
| ١٢,٦٤ | ٦,٠١ | ٨,٦٥ | ١٠,٠٠ | ٩,٥٠ | ٩,٠٠ | ٢٠٠٧/٢٠٠٦ |
| ١٢,٢٢ | ٦,٠٩ | ٦,٩٧ | ١٠,٠٠ | ٩,٥٠ | ١٠,٠٠ | ٢٠٠٨/٢٠٠٧ |
| ١٢,٣٩ | ٧,٠٣ | ١١,٣٢ | ١٠,٠٠ | ٩,٢٧ | ٩,٠٠ | ٢٠٠٩/٢٠٠٨ |
| ١١,٣٥ | ٥,٩٧ | ٩,٨٦ | ٩,٥٨ | ٩,٠٠ | ٨,٥٠ | ٢٠٠٩/٢٠١٠ |
| ١٠,٨٤ | ٦,٥٢ | ١٠,٢٠ | ٩,٥٠ | ٩,٠٠ | ٨,٥٠ | ٢٠١٠/٢٠١١ |
| متوسط شهري | | | | | | |
| ١١,١٠ | ٦,٣٠ | ١٠,١٦ | ٩,٥٠ | ٩,٠٠ | ٨,٥٠ | اغسطس-١٠ |
| ١٠,٩٠ | ٦,٣٠ | ٩,٧٢ | ٩,٥٠ | ٩,٠٠ | ٨,٥٠ | سبتمبر-١٠ |
| ١٠,٩٠ | ٦,٤٠ | ٩,٥٦ | ٩,٥٠ | ٩,٠٠ | ٨,٥٠ | اكتوبر-١٠ |
| ١١,٠٠ | ٦,٦٠ | ٩,٠٦ | ٩,٥٠ | ٩,٠٠ | ٨,٥٠ | نوفمبر-١٠ |
| ١٠,٩٠ | ٦,٦٠ | ٨,٩٣ | ٩,٥٠ | ٩,٠٠ | ٨,٥٠ | ديسمبر-١٠ |
| ١٠,٧٠ | ٦,٦٠ | ٩,٠٦ | ٩,٥٠ | ٩,٠٠ | ٨,٥٠ | يناير-١١ |
| ١٠,٧٠ | ٦,٥٠ | ٩,٤٩ | ٩,٥٠ | ٩,٠٠ | ٨,٥٠ | فبراير-١١ |
| ١٠,٦٠ | ٦,٥٠ | ١٠,٥٩ | ٩,٥٠ | ٩,٠٠ | ٨,٥٠ | مارس-١١ |
| ١٠,٧٠ | ٦,٥٠ | ١١,٣٢ | ٩,٥٠ | ٩,٠٠ | ٨,٥٠ | ابريل-١١ |
| ١٠,٨٠ | ٦,٦٠ | ١١,١٨ | ٩,٥٠ | ٩,٠٠ | ٨,٥٠ | مايو-١١ |
| ١٠,٨٠ | ٦,٧٠ | ١١,٥٦ | ٩,٥٠ | ٩,٠٠ | ٨,٥٠ | يونيو-١١ |
| ١١,٠٠ | ٦,٦٠ | ١١,٧٢ | ٩,٥٠ | ٩,٠٠ | ٨,٥٠ | يوليو-١١ |
| ١١,٠٠ | ٦,٧٠ | ١١,٩١ | ٩,٥٠ | ٩,٠٠ | ٨,٥٠ | اغسطس-١١ |

المصدر : البنك المركزى المصرى.

-- بيان غير متاح.

١/ أسعار نهاية الفترة.

٢/ بدءاً من سبتمبر ٢٠٠٥، تعكس البيانات المتوسط المرجح لسعر الفائدة الشهري لمجموعة من البنوك تمثل نحو ٨٠ % من تعاملات الجهاز المصرفى. وقبل هذا التاريخ، تعكس البيانات متوسط بسيط لأسعار الفائدة الأسبوعية لأغلبية البنوك.

٣/ فائدة بسيطة.

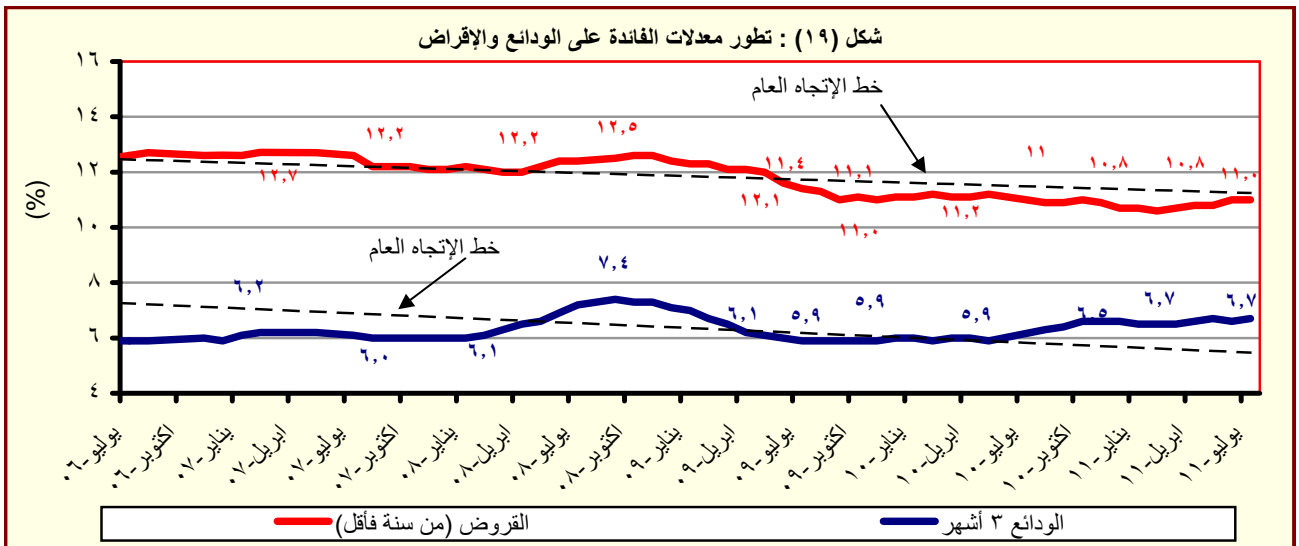

المصدر : البنك المركزى المصرى.

جدول (٣٠) : متوسط أسعار عائد المعاملات بين البنوك (الإنترنت)^{١/}

| متوسط سنوى | ليلة واحدة | أسبوع | شهر | أكثر من شهر |
|------------|------------|-------|------|-------------|
| ٢٠٠٣ | ٨,٤ | ٩,٤ | ٩,٧ | ٩,٩ |
| ٢٠٠٤ | ٨,٢ | ٩,٨ | ١٠,٧ | ١٠,٣ |
| ٢٠٠٥ | ٩,٥ | ١٠,١ | ١٠,٤ | ١٠,٧ |
| ٢٠٠٦ | ٨,٦ | ٨,٨ | ٨,٨ | ٨,٨ |
| ٢٠٠٧ | ٨,٨ | ٨,٩ | ٩,٠ | ٩,١ |
| ٢٠٠٨ | ١٠,٣ | ١٠,٣ | ١٠,٢ | ١٠,٣ |
| ٢٠٠٩ | ٩,٥ | ٩,٥ | ٩,١ | ٩,٦ |
| ٢٠١٠ | ٨,٣ | ٨,٣ | ٨,٣ | ٨,٤ |
| متوسط شهري | | | | |
| اغسطس-١٠ | ٨,٢٦ | ٨,٢٨ | -- | -- |
| سبتمبر-١٠ | ٨,٢٦ | ٨,٢٧ | ٨,٢٥ | -- |
| اكتوبر-١٠ | ٨,٢٦ | ٨,٢٦ | ٨,٢٩ | -- |
| نوفمبر-١٠ | ٨,٢٦ | ٨,٢٦ | -- | ٨,٤٠ |
| ديسمبر-١٠ | ٨,٢٦ | ٨,٢٧ | -- | ٨,٣٦ |
| يناير-١١ | ٨,٢٦ | ٨,٢٧ | ٨,٥٠ | ٨,٢٧ |
| فبراير-١١ | ٨,٧٤ | ٨,٨٦ | -- | -- |
| مارس-١١ | ٨,٩٨ | ٩,١٦ | -- | ٩,٦٠ |
| ابريل-١١ | ٨,٩٠ | ٩,٠٤ | -- | ٩,٦٠ |
| مايو-١١ | ٨,٩٥ | ٩,١٠ | ٩,٥٠ | ٩,٥٠ |
| يونيو-١١ | ٩,٠٢ | ٩,١٢ | ٩,٥٥ | ٩,٥٠ |
| يوليو-١١ | ٨,٩٧ | ٩,١٣ | ٩,٥٦ | ٩,٥٩ |
| اغسطس-١١ | ٨,٩١ | ٩,١٦ | ٩,٥١ | ٩,٣٠ |

المصدر : البنك المركزى المصرى.

-- بيان غير متاح

١/ تم استخدام بيانات متوسط أسعار العائد بين البنوك (الإنترنت) بدلاً من متوسط تكلفة الإقتراض بين البنوك (كإيبور) بدءاً من مارس ٢٠٠٣. وتعد أسعار العائد بين البنوك مقياساً أفضل لتطورات السوق لتغطيتها الأوسع لمعاملات البنوك التجارية، والمتخصصة، وبنوك الإستثمار.

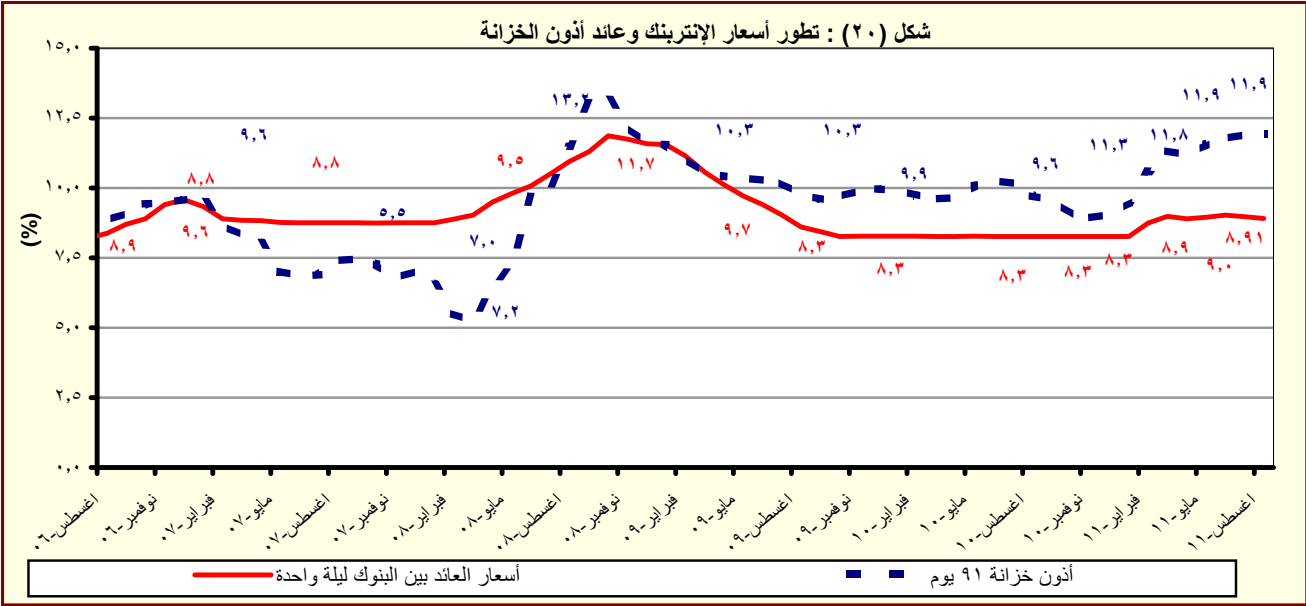

المصدر : البنك المركزى المصرى.

القسم السابع

القطاع المالى و الإستثمارات

| | | |
|----|--|-----------|
| ٥٥ | المؤشرات الرئيسية لسوق المال | جدول (٣١) |
| ٥٦ | عمليات الإستحواذ فى السوق المصرية | جدول (٣٢) |
| ٥٧ | تطور برنامج الخصخصة | جدول (٣٣) |
| ٥٨ | أداء مؤشرات IFCG للأسواق الناشئة | جدول (٣٤) |
| ٥٩ | الأرصدة القائمة لأذون الخزانة وفقاً للقطاعات الحائزة لها | جدول (٣٥) |
| ٦٠ | محفظة الأوراق المالية لدى البنوك | جدول (٣٦) |
| ٦١ | صافى الإستثمارات الأجنبية المباشرة موزعة بحسب الدول | جدول (٣٧) |

جدول (٣١): المؤشرات الرئيسية لسوق المال^{١/}

| يونيو-٠٧ | يونيو-٠٨ | يونيو-٠٩ | يونيو-١٠ | يونيو-١١ | ابريل-١١ ^{١/} | مايو-١١ | يوليو-١١ | اغسطس-١١ |
|---------------------------|----------|----------|----------|----------|------------------------|---------|----------|----------|
| ٧,٨٠٣ | ٩,٨٢٧ | ٥,٧٠٣ | ٦,٠٣٣ | ٥,٣٧٣ | ٥,٠٠٤ | ٥,٥٢٣ | ٥,٠٣٦ | ٤,٦٤٠ |
| ٠,٤ | -١١,١ | -٣,٨ | -٧,٩ | -٢,٧ | -٨,٤ | ١٠,٤ | -٦,٣ | -٧,٩ |
| ١,٠ | ١,٠ | ٢,٠ | ١,٣ | ١,٢ | ١,٦ | ١,٢ | ١,٥ | ٢,١ |
| ٦٠٢ | ٨١٣ | ٤٦٤ | ٤١٠ | ٤٠٠ | ٣٨٨ | ٤١٠ | ٣٨٤ | ٣٥٧ |
| ٨٠,٨ | ٩٠,٨ | ٤٤,٥ | ٣٤,٠ | ٢٩,٢ | ٢٨,٣ | ٢٩,٩ | ٢٤,٥ | ٢٢,٨ |
| ٥٤٤ | ٣٧٥ | ٣٣٣ | ٢١٥ | ٢١١ | ٢١٢ | ٢١١ | ٢١٢ | ٢١٤ |
| الأسهم والسندات المتداولة | | | | | | | | |
| ٣٣,٠٢٧ | ٤٧,١٧١ | ٦٠,٢٨٥ | ٤٦,٥٠٧ | ٢٠,٥١٥ | ١١,٤٢٤ | ١٨,١٨١ | ٩,٨٨٨ | ١٢,٤٧١ |
| ٩,٢ | -٣٣,٠ | ٦٩,٣ | ٦٠,٩ | ١٢,٨ | -١٧,٢ | ٥٩,١ | -٥١,٨ | ٢٦,١ |
| ١٦٦,٤ | ٤٢,٨ | ٢٧,٨ | -٢٢,٩ | -٥٥,٩ | -٦٢,٣ | -٣٧,١ | -٤٩,٣ | -٣٣,٨ |
| ٦٢,١٣٠ | ٨٤,٥٤٧ | ٩٧,٥٨٦ | ١٧١,٦٦٥ | ٢٢٩,٨٣٧ | ٢٣٠,٠٨٥ | ٢٢٩,٨٥٨ | ٢٢٩,٨٣٧ | -- |
| ٥٧,٥٩٨ | ٧٨,٧٧١ | ٩٢,٦٢٥ | ١٥٩,٨٩٠ | ٢٠٦,٨٩١ | ٢٠٦,٨٩١ | ٢٠٦,٨٩١ | ٢٠٦,٨٩١ | -- |
| ٥٣,٠٠٠ | ٧٤,٥٠٠ | ٩٢,٥٠٠ | ١٥٩,٦٧٧ | ٢٠٦,٧٦٧ | ٢٠٦,٧٦٧ | ٢٠٦,٧٦٧ | ٢٠٦,٧٦٧ | -- |
| ٣,٨٤٣ | ٣,٨٨٠ | ٣,٠٩٦ | ٥,٤٢٣ | ٦,٧١٨ | ٦,٧١٣ | ٦,٧١٢ | ٦,٧١٨ | -- |
| -- | ١,٨٦٩ | ١,٨٦٥ | ٦,٣٥٢ | ٦,٢٢٨ | ٦,٤٨١ | ٦,٢٥٥ | ٦,٢٢٨ | -- |
| صافي مشتريات الأجانب | | | | | | | | |
| -١,٢٤٠ | ١٩٩ | -١٠٦ | ٤٣ | -١٦٦ | -٣٠ | -٨٠ | -١٠ | -٩ |
| -٢٩٧,٢٧٠ | ٢٣,٢٥٥ | ٥٦٢ | ٩٣,٦١٠ | -٥٩,٩٩٤ | -١٠,٢٧٦ | -٢٢,٣٥٢ | ٩٠,٤٦٩ | -٣٩,١٢٧ |
| ٣١ | ٢٠ | ١٢ | ٢٢ | ٢٠ | ٣٩ | ٣٢ | ٢٦ | ١٧ |
| مؤشرات أخرى | | | | | | | | |
| ٢١,٩ | ١٥,٧ | ١١,٥ | ١٢,٦ | ١٣,٠ | ١٢,٩ | ١٣,١ | ١٣,٠ | ١١,٩ |
| ٤,١ | ٦,٥ | ٧,٢ | ٧,٥ | ٧,٥ | ٨,٠ | ٧,٦ | ٧,٦ | ٨,١ |
| ٤,٨ | ٤,٩ | ١١,٢ | ٤,٥ | ٣,٧ | ٢,٣ | ٣,٠ | ٢,٢ | ١,٩ |

المصدر: البورصة المصرية وهيئة سوق المال والبنك المركزي المصري.

-- بيان غير متاح.

١/ جدير بالذكر أنه تم إغلاق البورصة المصرية خلال الفترة من ٢٨/١/٢٠١١ وحتى ٢٢/٣/٢٠١١ عقب الأحداث في مصر.

٢/ أكبر ٣٠ شركة من حيث السيولة والقيمة: المؤشر = ١٠٠٠ في ١٩٩٨/١/١.

٣/ على أساس الإنحراف المعياري للمؤائد اليومية خلال الفترة.

٤/ يمثل ناتج ضرب عدد الأسهم القائمة في سعر السوق السائد.

٥/ قامت وزارة التنمية الاقتصادية بتقدير قيمة الناتج المحلي الإجمالي لعام ٢٠١٢/٢٠١١ بنحو ١٥٧٠ مليار جنيه ، مقارنة بناتج محلي إجمالي معدل قدره ١٣٧١ مليار جنيه كمتوقع لعام ٢٠١١/٢٠١٠.

٦/ تتضمن سندات الخزانة (شاملة المتعاملون الرئيسيون)، وسندات الإسكان، وسندات التنمية.

٧/ تم قيد سندات التوريق في بورصة الأوراق المالية اعتباراً من سبتمبر ٢٠٠٦.

٨/ يعرف أيضا بمعدل السعر على العائد، ويقاس بنسبة سعر السوق لكل سهم إلى أرباحه السنوية.

٩/ محسوب على أداء أنشط ٥٠ شركة.

١٠/ الكوبون السنوي الموزع / سعر السهم الجارى.

شكل (٢١): رأس المال السوقى بحسب القطاعات
(٣١ أغسطس ٢٠١١)

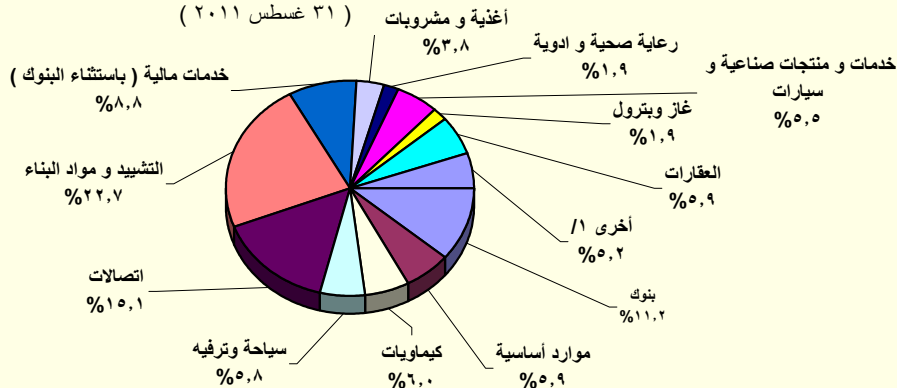

المصدر: النشرة الشهرية لبورصتي القاهرة والاسكندرية.

١/ تتضمن قطاعات المعدات الكهربائية والهندسية، الإعلام، التجارة، تكنولوجيا المعلومات، الزراعة والصيد، الورق والتعبئة والبلاستيك، المطاحن والتخزين، خدمات متنوعة، خدمات التجزئة، و سلع الإستهلاك العائلى.

جدول (٣٢): عمليات الإستحواذ فى السوق المصرية
(أغسطس ٢٠٠٨ - يناير ٢٠١١)

| التاريخ | المشتري | الورقة المالية | القيمة (مليون جنيه) | نسبة الإستحواذ (%) |
|-----------|---|---|---------------------|--------------------|
| يناير-١١ | مستثمرون أفراد | بيراميدز كابيتال لتداول الاوراق المالية | ٢,٠ | ١٠,٠ |
| يناير-١١ | مجموعة من المستثمرين | بلتون المالية القابضة | ٦٤,٨ | ٨٩,٢ |
| ديسمبر-١٠ | البنك الوطنى للتنمية | القاهرة الوطنية للاستثمار والأوراق المالية | ٣٣,٩ | ٢٤,٨ |
| اغسطس-١٠ | المصرية القابضة للغازات الطبيعية (ايجاس) | غاز مصر | ٦٧٤,٢ | ٨٠,٠ |
| اغسطس-١٠ | شارم دريمز القابضة للسياحة والفنادق | رواد مصر للاستثمار السياحي | ٦٢,٩ | ١٠,١٢ |
| يوليو-١٠ | الشركة المصرية العامة للسياحة و الفنادق | التعمير السياحي | ٥٦,٦ | ٦٥,٢٩ |
| يناير-١٠ | البنك الأهلى المتحد (شركة مساهمة بحرينية) | البنك الأهلى المتحد (مصر) | ٩٨٤,٩ | ٤٤,٤٠ |
| يناير-١٠ | مجموعة سليمان القابضة للاستثمارات المالية ^{١/} | لورد للاستيراد والتصدير | ٨٢,٥ | ٩٩,٩٨ |
| يناير-١٠ | مجموعة سليمان القابضة للاستثمارات المالية ^{١/} | لورد للصناعات الدقيقة | ٩٥,٧ | ٩٦,٨٧ |
| يناير-١٠ | مجموعة سليمان القابضة للاستثمارات المالية ^{١/} | لورد انترناشونال | ٦٥,١ | ٩٩,٩٨ |
| ديسمبر-٠٩ | سامكريت للاستثمار الهندسى | سامكريت مصر | ٤٠٧١,٠ | ٩٩,٦٠ |
| ديسمبر-٠٩ | Beltone Partners Holding Ltd | بلتون المالية القابضة | ٧٢,٦ | ٩٩,٨٠ |
| ديسمبر-٠٩ | الجونة للنقل السياحى | الشركة الدولية القابضة للفنادق | ١٩٤٤,٤ | ٩٩,٧٠ |
| ديسمبر-٠٩ | مستثمرون أفراد | الكان القابضة | ١٢,٥ | ١٢,٧٠ |
| نوفمبر-٠٩ | لافارج بيلدينج ماتريلز تريدينج ايجيبت | لافارج للأسمنت مصر | ١٥٤٦٦,٠ | ٥٣,٦٥ |
| اغسطس-٠٩ | أوليمبك جروب للإستثمارات المالية ^{٢/} | القاهرة للصناعات المغذية | ٦٦,٤ | ٩٨,٨٠ |
| يونيو-٠٩ | أوراسكوم لصيانة مصانع الأسمدة ^{١/} | المصرية للأسمدة | ٣٤٦٨,٨ | ٩٩,٩٩ |
| ابريل-٠٩ | Global Investment And Management Group Limited | المنصورة للراتنجات والصناعات الكيماوية | ٢٩,١ | ٦٩,١٠ |
| ابريل-٠٩ | البنك الوطنى للتنمية | الوطنية للزجاج والبلور | ١٨٢,٥ | ٨٨,٣٠ |
| مارس-٠٩ | مؤسسة التمويل الدولية (IFC) | بنك الإسكندرية | ١١٠٦,٨ | ٩,٧٥ |
| مارس-٠٩ | مستثمر هندى | الإسكندرية للخدمات الطبية - مركز الإسكندرية الطبى | ٩٦,٧ | ٨٦,٣٥ |
| ديسمبر-٠٨ | حديد البحر الأحمر | مصر الوطنية للصلب (عتاقة) | ١٤,٨ | ٤,٠٠ |
| ديسمبر-٠٨ | حديد البحر الأحمر | مصر الوطنية للصلب (عتاقة) | ٣٥٥,٨ | ٩٦,٠٠ |
| ديسمبر-٠٨ | مجموعة من المستثمرين | جنرال للهندسة و المحركات | ٢,٦ | ٤٢,٦٠ |
| اكتوبر-٠٨ | النعيم القابضة للاستثمارات | النعيم للاستثمارات المالية | ٩,٥ | ٣٨,٠٠ |
| سبتمبر-٠٨ | شركة ماك القابضة للصناعة | شركة الإسفنج المصرية | ١٩,٢ | ٢٨,٨٠ |
| سبتمبر-٠٨ | شركة شركاء بلتون القابضة المحدود | بلتون المالية القابضة | ٦٨,٦ | ٩٩,٨٦ |
| سبتمبر-٠٨ | Prime Industrial Holding | الوطنية للزجاج والبلور | ١٩٢,١ | ٨٨,٣٢ |
| اغسطس-٠٨ | شركة أبو ظبى للخدمات المالية | السلام للوساطة فى الأوراق المالية | ٢١,٠ | ٧٠,٠٠ |
| اغسطس-٠٨ | المصرية لصناعة المنسوجات | دايس للملابس الجاهزة | ٨٨,٠ | ٦٠,٠٠ |
| اغسطس-٠٨ | مجموعة من المستثمرين | كيماويات البناء الحديث الدولية | ١٩,٤ | ٤٨,٥٠ |

المصدر: النشرة الشهرية للبورصة المصرية.

١/ القيمة بالدولار الامريكى.

٢/ عملية تبادل أسهم.

جدول (٣٣): تطور برنامج الخصخصة
(١٩٩١/ ١٩٩٢ - ٢٠٠٩ / ٢٠١٠*)

(مليون جنيه)

| بيع مشروعات قانون ٢٠٣ ^{١/} | | بيع المشروعات المشتركة ^{١/} | | شركات قطاع عام أخرى | | الإجماليات | |
|-------------------------------------|---------|--------------------------------------|---------|---------------------|---------|------------|---------|
| العدد | الحصيلة | العدد | الحصيلة | العدد | الحصيلة | العدد | الحصيلة |
| ١١ | ٤١٨ | - | - | - | - | ١١ | ٤١٨ |
| ١٤ | ٨٦٧ | - | - | - | - | ١٤ | ٨٦٧ |
| ١٢ | ٩٧٧ | - | - | - | - | ١٢ | ٩٧٧ |
| ٢٩ | ٤,٥٩٥ | - | - | - | - | ٢٩ | ٤,٥٩٥ |
| ٢٣ | ٢,٤٨٧ | - | - | - | - | ٢٣ | ٢,٤٨٧ |
| ٣٣ | ١,٨٢٤ | - | - | - | - | ٣٣ | ١,٨٢٤ |
| ٣٩ | ٤,٦٩٤ | ١ | ١٤ | ١ | ١٤ | ٤٠ | ٤,٧٠٨ |
| ١١ | ٢٥٢ | ٧ | ١١٨ | - | - | ١٨ | ٣٧٠ |
| ٧ | ٧٣ | ٣ | ٨٧٩ | - | - | ١٠ | ٩٥٢ |
| ٦ | ٤٩ | ١ | ٦٤ | - | - | ٧ | ١١٣ |
| ٩ | ٤٢٨ | ٤ | ١١٥ | - | - | ١٣ | ٥٤٣ |
| ١٦ | ٨٢٤ | ١٢ | ٤,٨١٩ | - | - | ٢٨ | ٥,٦٤٣ |
| ٤٧ | ١,٨٤٣ | ١٧ | ٧,٦٤٧ | ١ | ٥,١٢٢ | ٦٥ | ١٤,٦١٢ |
| ٤٥ | ٢,٧٧٤ | ٧ | ١,٥٥٩ | ١ | ٩,٢٧٤ | ٥٣ | ١٣,٦٠٧ |
| ٢٠ | ٧٤٥ | ١٦ | ٣,٢٣٨ | - | - | ٣٦ | ٣,٩٨٣ |
| ١٥ | ١,١٣٠ | ٢ | ٨٣ | - | - | ١٧ | ١,٢١٣ |
| - | - | ٤ | ٥٠ | - | - | ٤ | ٥٠ |

المصدر: وزارة الإستثمار

بيانات معدلة.

* بيانات مبدئية . جدير بالذكر أنه قد تم إرجاء برنامج الخصخصة خلال معظم السنة المالية ٢٠٠٨/٢٠٠٩ في ضوء إعداد "برنامج الملكية الشعبية" والذي تم تأجيله من جراء أثر الأزمة المالية العالمية على السوق المحلي.

١/ يتضمن بيع الأراضى غير المستغلة.

٢/ تعبر بيانات الشركات المشتركة عن قيمة مساهمة القطاع العام بها.

جدول (٣٤): أداء مؤشرات IFCI / S&P للأسواق الناشئة ^{١/}

| الترتيب | الأسواق الناشئة ^{٢/} | العائد (%) | |
|---------|-------------------------------|---------------------------|---|
| | | التغير الشهري أغسطس-١١ | التغير السنوي (منذ بداية العام) أغسطس-١١ |
| ١ | المغرب | ٣,٧ | -٥,٨ |
| ٢ | بيرو | ٢,٢ | -١٦,١ |
| ٣ | جنوب افريقيا | -٢,١ | -٧,٧ |
| ٤ | شيلي | -٤,٨ | -١٣,٣ |
| ٥ | الفلبين | -٤,٨ | ٣,٠ |
| ٦ | المكسيك | -٥,٣ | -٦,٩ |
| ٧ | تايلاند | -٦,٢ | ٤,٥ |
| ٨ | البرازيل | -٦,٩ | -١٣,٨ |
| ٩ | التشيك | -٧,٢ | ٤,٠ |
| ١٠ | مصر | -٧,٥ | -٣٥,٦ |
| ١١ | ماليزيا | -٨,٢ | -٠,٨ |
| ١٢ | اندونيسيا | -٨,٤ | ٧,٧ |
| ١٣ | الصين | -٩,٧ | -١٠,٣ |
| ١٤ | تايوان | -١٠,٧ | -١٤,٥ |
| ١٥ | الهند | -١٢,٤ | -٢١,٩ |
| ١٦ | كوريا | -١٣,٠ | -٤,٢ |
| ١٧ | بولندا | -١٣,٠ | -٨,٣ |
| ١٨ | روسيا | -١٣,٤ | -٦,٦ |
| ١٩ | تركيا | -١٥,٥ | -٢٧,٣ |
| ٢٠ | المجر | -١٧,٤ | -٧,٩ |

المصدر: التقرير الشهري للبورصة المصرية

١/ بناء على مؤشر أسعار ستاندرد آند بورز/ هيئة التمويل الدولية (IFCI). يقيس المؤشر الأداء اليومي لأكثر الأسهم نشاطا في البورصات المحلية، حتى لو لم تكن متاحة أمام المستثمرين الأجانب.

٢/ تم استبعاد الأرجنتين من مؤشر أسعار ستاندرد آند بورز/ هيئة التمويل الدولية (IFCI) اعتباراً من ٢١ سبتمبر ٢٠٠٩، كما كان قد تم استبعاد فنزويلا من مؤشرات ستاندرد آند بورز/ هيئة التمويل الدولية للأسواق الناشئة في ١١ أبريل ٢٠٠٧.

جدول (٣٥): الأرصدة القائمة لأذون الخزانة وفقا للقطاعات الحائزة لها

(مليون جنيه)

| يوليو-١١ | مايو-١١ | ابريل-١١ | مارس-١١ | يونيو-١١ | يونيو-١٠ | يونيو-٠٩ | يونيو-٠٨ | يونيو-٠٧ | |
|----------|---------|----------|---------|----------|----------|----------|----------|----------|--|
| ٣٥٢,٦٠٣ | ٣٣٢,١١٤ | ٣٣٠,٨٩٠ | ٣٢٠,٣٩٠ | ٣٥٦,١٠٣ | ٢٦٦,١٢١ | ٢٣٩,٠٨٠ | ١٤٦,٤٣٩ | ١١٨,٦٥٧ | إجمالي الأرصدة القائمة |
| ٢٣,٢٢٦ | ٢٤,١٩٠ | ٢٤,٦١٩ | ٣٠,٦٣٢ | ٢٤,٥٤٢ | ٣٨,٣٧٠ | ٤,٩٤٥ | -- | -- | العملاء الاجانب |
| ٧٩٥ | ٩٣٨ | ١,٢٣٧ | ١,٢١٨ | ١,٠٣٤ | ٨٠٠ | ٩٨٨ | ١٧ | ٠ | شركات التعامل فى الأوراق المالية |
| ١٠,٥٧٨ | ٦,٩٣٥ | ٧,٢٦٦ | ٦,٣١٠ | ٨,٩٦٦ | ٥,٩٢٦ | ٥,٢٠٨ | ٧١ | ١١١ | الشركات القابضة و الإستثمارية |
| ٢٤٤,٣٤٩ | ٢٣١,٩١٩ | ٢٢٩,٣٧٣ | ٢٢١,٩٣٢ | ٢٥٠,١٠٢ | ١٧٦,٥٢٠ | ١٩٤,٩٢٩ | ١٠٠,٠٦٣ | ٧٦,٢٧١ | البنوك |
| ١١٥,٣٨٧ | ١١١,٨٦٥ | ١١٨,٩٢٧ | ١٢٣,٣٣٨ | ١١٦,٨٩٢ | ٩١,٢٧٦ | ١١٠,٤٨٢ | ٥٩,٤٢٩ | ٤٢,٧٤٧ | بنوك قطاع عام |
| ١٠٠,٥٤٧ | ٩٩,٩٥٩ | ٩٤,٥٠٦ | ٨٦,٧٠٩ | ١١٠,٣١٩ | ٦٦,٥٣٠ | ٦٧,٥٧٠ | ٣٨,٧٨٣ | ٣١,٩٦٤ | بنوك قطاع خاص |
| ٩,٩٤٥ | ٨,٥٧٠ | ٧,٩٨٦ | ٧,٢٧٨ | ٩,٣٠٤ | ١٠,٧٤٨ | ٩,٢٢٢ | -- | -- | بنوك فروع أجنبية |
| ٧٥٠ | ٨٢٠ | ١,٢٢٠ | ١,٤٩٨ | ٨٢٠ | ٢,٧٤٩ | ٢,٧١٥ | ١,٨٥١ | ١,٥٦٠ | بنك الإستثمار القومى |
| ١٧,٧٢٠ | ١٠,٧٠٥ | ٦,٧٣٤ | ٣,١٠٩ | ١٢,٧٦٧ | ٥,٢١٧ | ٤,٩٤٠ | -- | -- | بنوك متخصصة |
| ٨,٦٢٣ | ٥,٤٦٧ | ٤,٣١٣ | ٣,٣٧٥ | ٦,٤٩١ | ١,٨٠٣ | ١,٥٦٨ | ٨١ | ٨٠ | شركات التأمين |
| ٦,٨٤٦ | ٤,١٥٦ | ٣,٠٥٠ | ٢,٢٤١ | ٥,٠٢٨ | ٩٤١ | ١,٠٩٥ | -- | ٦٦ | قطاع عام |
| ١,٧٧٧ | ١,٣١١ | ١,٢٦٣ | ١,١٣٤ | ١,٤٦٣ | ٨٦٢ | ٤٧٣ | -- | ١٤ | قطاع خاص ^{١/} |
| ٤٥,٦٤٤ | ٤٣,٤٧٢ | ٤٤,٦٥٥ | ٣٨,٥٧٠ | ٤٤,٤٨٤ | ٣٣,٠٣٤ | ٢٤,٧٣١ | ١٢,٤٤٢ | ٦,٣٩٩ | صناديق الإستثمار |
| ٧,٨١١ | ٨,٥٤٧ | ٩,٠٧٩ | ٨,٩٣٠ | ٤٤١ | ٧٥٧ | ١,٠٩٦ | ١,٠١٦ | ٢,٥١١ | صناديق التأمين |
| ٤٣٨ | ٤٢٤ | ٥٤٦ | ٦٢١ | ٨,٦٤١ | ١٩٧ | ١٦٨ | -- | -- | قطاع الاسكان و التعمير |
| ٨١ | ٦٠ | ١٣ | ١٢ | ٧٦ | ٥٠ | ٣ | ٠ | ٠ | قطاع التجارة |
| ٢٦٨ | ٢٧١ | ٢٨٨ | ٣٠١ | ٢٦٨ | ٢٢٩ | ٩١ | ٦٠ | ٧١ | قطاع الصناعات التحويلية |
| ٢٩٧ | ٣٠٧ | ٣٨٣ | ٤٧٠ | ٣٠٠ | ٥٣١ | ٤٢ | -- | -- | القطاع المالى |
| ٥٩ | ٥٠ | ٤٨ | ٤٥ | ٥٣ | ٢١ | ١ | -- | -- | قطاع النقل و المواصلات/ الكهرباء/ غاز/ صحة |
| ٣,٧٨٤ | ٣,٣٥٣ | ٢,٤٣٢ | ٢,٣٣١ | ٣,٣٠٢ | ١,٨١٦ | ٤٩٥ | ١١ | ١٣٤ | القطاع الافراد |
| ١,٣١٩ | ٩٣٧ | ٩٧٧ | ٨٧٠ | ١,٨٩٨ | ١,٩٢٢ | ٢,٠١٠ | -- | -- | قطاع البترول و التعدين |
| ١,٠٤٥ | ١,٥٤٥ | ١,٧٧٢ | ٨٢٦ | ١,٨٧١ | ٨٥٠ | ٩٤ | ١١٢ | ٢٩٩ | قطاع الخدمات |
| ٤,٢٨٦ | ٣,٦٩٩ | ٣,٨٨٩ | ٣,٩٤٧ | ٣,٦٣٤ | ٣,٢٩٥ | ٢,٧١١ | ٤٠٦ | ١٣٩ | مجالات أخرى ^{٢/} |

المصدر: البنك المركزى المصرى.

-- بيان غير متاح.

١/ يتضمن شركات التأمين الخاصة و الفروع الاجنبية.

٢/ تتضمن ٤٥ مليار جنيه أذون خزانة (صكوك) أصدرت لصالح البنك المركزى المصرى وفقا للإتفاق مع وزارة المالية لاستخدامها فى عمليات السوق المفتوح. وجدير بالذكر فقد تم إهلاك كافة الاذون المصدرة لصالح البنك المركزى خلال الربع الأول من عام ٢٠٠٧/٢٠٠٦.

جدول (٣٦) محفظة الأوراق المالية لدى البنوك ^{١/}

(مليون جنيه)

| ١١-يوليو | ١١-مايو | ١١-ابريل | ١١-مارس | ١١-يوليو | ١٠-يونيو | ٠٩-يونيو | ٠٨-يونيو | ٠٧-يونيو | |
|----------|---------|----------|---------|----------|----------|----------|----------|----------|--------------------------------------|
| ٤٦٦,١٧٥ | ٤٥٦,٩٢٨ | ٤٥٦,٣٧٢ | ٤٥١,٣٩٨ | ٤٧٤,١٧٦ | ٤٠٥,٨٩٥ | ٣٣٢,٥٩٧ | ٢٠١,٨٥٨ | ١٧٦,٠٩٨ | إجمالي الأوراق المالية |
| ٤٣٦,٦٠٧ | ٤٢٥,٩٣٢ | ٤٢٥,٩٤٨ | ٤٢١,١٢٠ | ٤٤٢,٦٤٨ | ٣٣٨,٨٣٤ | ٢٩٧,١٩٤ | ١٦٨,١٨٢ | ١٤٣,٥٩٨ | بالعملة المحلية |
| ٢٩,٥٦٨ | ٣٠,٩٩٦ | ٣٠,٤٢٤ | ٣٠,٢٧٨ | ٣١,٥٢٨ | ٦٧,٠٦١ | ٣٥,٤٠٣ | ٣٣,٦٧٦ | ٣٢,٥٠٠ | بالعملة الأجنبية |
| ٤٠٤,٣٤٩ | ٣٩٥,٥١٤ | ٣٩٥,٢٤١ | ٣٨٩,٩٣٧ | ٤١٢,١٩٦ | ٣١٨,٨٧٦ | ٢٧٦,٠٩٥ | ١٤٨,٦٦٥ | ١١١,٢٨٨ | القطاع الحكومي |
| ٤٠١,٩٤٩ | ٣٩١,٣٠٣ | ٣٩١,١٤٧ | ٣٨٥,٧٧٧ | ٤٠٧,٨١٤ | ٣٠٣,٢٩٧ | ٢٦٢,٠٤٤ | ١٣٥,١٢٩ | ٩٦,٦٥٢ | بالعملة المحلية ومنها: |
| ٢,٤٠٠ | ٤,٢١١ | ٤,٠٩٤ | ٤,١٦٠ | ٤,٣٨٢ | ١٥,٥٧٩ | ١٤,٠٥١ | ١٣,٥٣٦ | ١٤,٦٣٦ | بالعملة الأجنبية |
| - | - | - | - | - | - | - | - | ١٧,٦١٧ | صكوك البنك المركزي (بالعملة المحلية) |
| ٩٦٤ | ٩٧١ | ١,٠٧٣ | ١,٠٦٩ | ٩٨٠ | ١,٠٥٢ | ١,٣٣٨ | ١,٤١٤ | ٧٦١ | قطاع الأعمال العام |
| ٩٦٤ | ٩٧١ | ١,٠٧٣ | ١,٠٦٩ | ٩٨٠ | ١,٠٥٢ | ١,٣٣٨ | ١,٤١٤ | ٧٦١ | بالعملة المحلية |
| - | - | - | - | - | - | - | - | - | بالعملة الأجنبية |
| ٣٨,٨٦٨ | ٣٩,٢٨٧ | ٣٩,٣٤٠ | ٣٩,٩٤٠ | ٣٩,٢٣٩ | ٣٩,٩٩١ | ٣٩,٢٨٧ | ٣٦,٥٢٣ | ٣٢,٠٤٢ | قطاع الأعمال الخاص |
| ٣٣,٦٠٣ | ٣٣,٥٦٨ | ٣٣,٦٣٨ | ٣٤,١٨٤ | ٣٣,٧٦٤ | ٣٤,٣٩٤ | ٣٣,٧٥٥ | ٣١,٦٠٩ | ٢٨,٥٦٨ | بالعملة المحلية |
| ٥,٢٦٥ | ٥,٧١٩ | ٥,٧٠٢ | ٥,٧٥٦ | ٥,٤٧٥ | ٥,٥٩٧ | ٥,٥٣٢ | ٤,٩١٤ | ٣,٤٧٤ | بالعملة الأجنبية |
| ٢١,٩٩٤ | ٢١,١٥٦ | ٢٠,٧١٨ | ٢٠,٤٥٢ | ٢١,٧٦١ | ٤٥,٩٧٦ | ١٥,٨٧٧ | ١٥,٢٥٦ | ١٤,٣٩٠ | قطاع العالم الخارجى (غير المقيمين) |
| ٩١ | ٩٠ | ٩٠ | ٩٠ | ٩٠ | ٩١ | ٥٧ | ٣٠ | ٠ | بالعملة المحلية |
| ٢١,٩٠٣ | ٢١,٠٦٦ | ٢٠,٦٢٨ | ٢٠,٣٦٢ | ٢١,٦٧١ | ٤٥,٨٨٥ | ١٥,٨٢٠ | ١٥,٢٢٦ | ١٤,٣٩٠ | بالعملة الأجنبية |

المصدر: البنك المركزى المصرى

-- لا يوجد إصدار خلال الفترة المشار إليها.

١/ غير متضمن محفظة الأوراق المالية لدى البنك المركزى المصرى.

جدول (٣٧): صافى الإستثمارات الأجنبية المباشرة موزعة بحسب الدول

(مليون دولار)

| بيان ربع سنوى | | | | بيان سنوى | | | | |
|------------------------|-----------------------|--------------------------|-----------------------|-----------|-----------|-----------|-----------|-----------|
| ابريل- يونيو *١١/١٠ | يناير- مارس *١١/١٠ | اكتوبر- ديسمبر *١١/١٠ | ابريل- يونيو ١٠/٠٩ | ٢٠١١/٢٠١٠ | ٢٠١٠/٢٠٠٩ | ٢٠٠٩/٢٠٠٨ | ٢٠٠٨/٢٠٠٧ | ٢٠٠٧/٢٠٠٦ |
| ٩٩ | ١٦٤- | ٦٥٦ | ٢٤٢٦ | ٢١٨٩ | ٦٧٥٨ | ٨١١٣ | ١٣٢٣٧ | ١١٠٥٣ |
| ٢٢٩٧ | ١٨١٥ | ٢٣٤١ | ٣٤٦٦ | ٩٥٧٤ | ١١٠٠٨ | ١٢٨٣٦ | ١٧٨٠٢ | ١٣٠٨٤ |
| ٣٧٣,٤ | ١٦٧,٤ | ٨٢٢,٤ | ٤٠٨,٠ | ١٧٩٠,٥ | ١٤٢٤,٩ | ٣٥١٥,٠ | ٦٤٤٧,٨ | ٤٦٨١,٣ |
| ٨٦,٣ | ٥٠,٧ | ٩٤,١ | ٢٦,٣ | ٢٧٤,٥ | ١٠٩,٧ | ١٠٢,٦ | ٢٥٠,٣ | ٩٧,٢ |
| ٦٦,٦ | ٥٣,٨ | ٧٧,٥ | ١١٦,٦ | ٢٢٧,٠ | ٢٨٦,٢ | ٢٥٤,٣ | ١٣٠٢,٧ | ٣٦,٧ |
| ١١٤١,٣ | ٨٣١,٩ | ٤٤٦,٢ | ١٣٧١,٨ | ٤٣٠٧,١ | ٤٩٢٦,١ | ٣٢٣١,٨ | ٣٢٣٩,٣ | ٢٢٠٩,٦ |
| ١٤,٩ | ٣,٦ | ٢,٧ | ٥,١ | ٤٦,٥ | ٨٠,٥ | ٢٧,٠ | ٢٠,٨ | ٦,٧ |
| ٢٣,٠ | ١٧,٢ | ١٩,٧ | ٣١,٢ | ١٤٥,٦ | ١٢٨,٨ | ١٣٤,٠ | ٥٥,٧ | ٣٩,٦ |
| ٥٣,٧ | ٢١,١ | ١٨,٧ | ١٠١,٠ | ٢٠٦,٣ | ٣٢٣,٤ | ٥١٤,١ | ٣٦٥,٤ | ٢٠٤,٠ |
| ٣٩,٩ | ١٤٢,٤ | ١٨٥,٧ | ٧٥,٦ | ٤١٠,٨ | ٣٠٣,٥ | ١٠٣٧,٤ | ٧٢٦,٢ | ٣٠٤٩,٥ |
| ١٦,٦ | ٢٣,٠ | ١٤,٠ | ١١٤,٦ | ٥٨,٦ | ١٨٨,٧ | ١١٨,٠ | ١٥٩٧,٢ | ٢٤,٨ |
| ١٢,٨ | ١٤,١ | ٢٢,٧ | ٢٨,٠ | ٦٦,٢ | ٦٤,١ | ٢٠,٥ | ٣٩,٦ | ١٨,٦ |
| ١,٦ | ٣,٧ | ٣,٣ | ٢,٧ | ١١,٩ | ٩,٨ | ١١,١ | ٤,٩ | ١,٢ |
| ٢٠,٠ | ٣٣,٨ | ٨٠,٦ | ٤١,٤ | ١٥٨,٨ | ١١١,٤ | ١٥٤,٦ | ٢٣٦,٠ | ٤٩,٤ |
| ٤٤٦,٧ | ٤٥١,٩ | ٥٥٣,١ | ١١٤٣,٥ | ١٨٧٠,٦ | ٣٠٥١,٠ | ٣٧١٥,٧ | ٣٥١٦,٣ | ٢٦٦٥,٧ |
| ٢١٩٨- | ١٩٧٨- | ١٦٨٥- | ١٠٤٠- | ٧٣٨٦- | ٤٢٥٠- | ٤٧٢٣- | ٤٥٦٦- | ٢٠٣١- |

المصدر: البنك المركزى المصرى

* ارقام مبدئية.

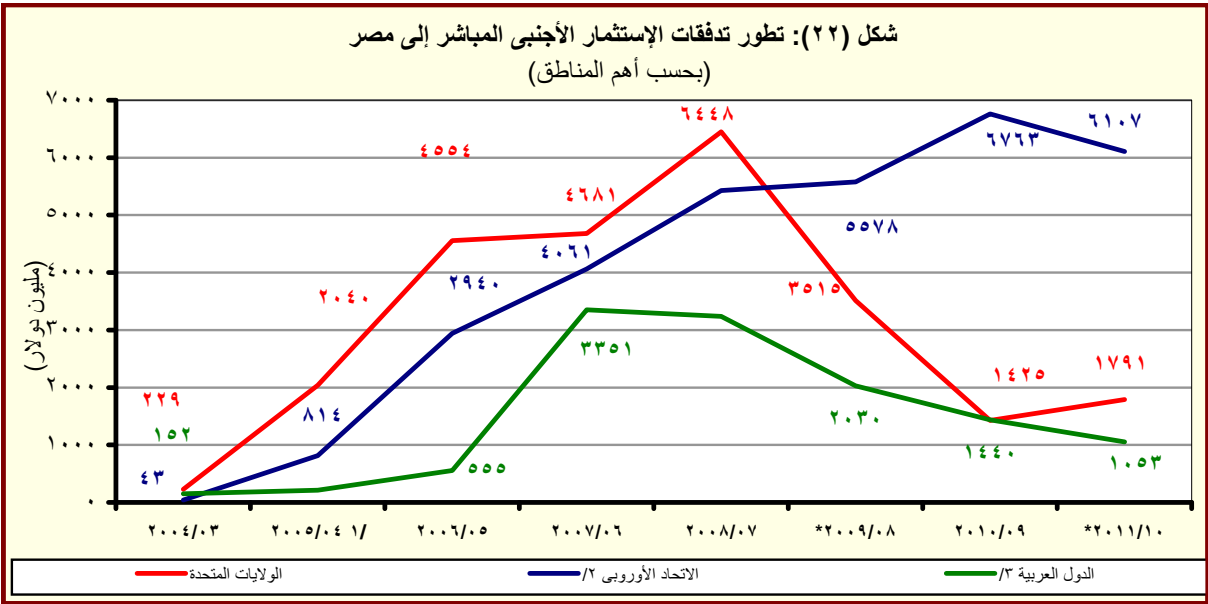

المصدر: البنك المركزى المصرى

* مبدئى.

^{١/} تشمل إستثمارات فى قطاع البترول بقيمة ٢٦٣٨ مليون دولار.

^{٢/} تتضمن النمسا وبلجيكا والدنمارك وقبرص وفرنسا وألمانيا واليونان وإيطاليا ولوكسمبورج والبرتغال ورومانيا وأسبانيا والسويد وهولندا والمملكة المتحدة.

^{٣/} تشمل البحرين والأردن والكويت ولبنان وليبيا وعمان وقطر والسعودية وتونس والإمارات ودول عربية أخرى.

القسم الثامن

معاملات القطاع الخارجى

| | | |
|--|----|-----------|
| ميزان المدفوعات - ميزان المعاملات الجارية (بيان سنوى)----- | ٦٥ | جدول (٣٨) |
| ميزان المدفوعات - ميزان المعاملات الرأسمالية (بيان سنوى)----- | ٦٦ | جدول (٣٩) |
| ميزان المدفوعات - ميزان المعاملات الجارية (بيان ربع سنوى)----- | ٦٧ | جدول (٤٠) |
| ميزان المدفوعات - ميزان المعاملات الرأسمالية (بيان ربع سنوى)----- | ٦٨ | جدول (٤١) |
| مؤشرات قياس أداء معاملات القطاع الخارجى----- | ٦٩ | جدول (٤٢) |
| بيانات التجارة الخارجية : الميزان التجارى طبقاً للتصنيف الوظيفى للأمم المتحدة----- | ٧٠ | جدول (٤٣) |
| بيانات التجارة الخارجية : الصادرات طبقاً للتصنيف الوظيفى للأمم المتحدة----- | ٧١ | جدول (٤٤) |
| بيانات التجارة الخارجية : الواردات طبقاً للتصنيف الوظيفى للأمم المتحدة----- | ٧٢ | جدول (٤٥) |
| حصيلة الصادرات البترولية----- | ٧٣ | جدول (٤٦) |
| أهم مؤشرات قطاع السياحة----- | ٧٣ | جدول (٤٧) |
| حركة الملاحة فى قناة السويس----- | ٧٣ | جدول (٤٨) |
| الصادرات حسب التوزيع الجغرافى----- | ٧٣ | جدول (٤٩) |

جدول (٣٨): ميزان المدفوعات - ميزان المعاملات الجارية
بيان سنوى

(مليون دولار)

| * ٢٠١١/٢٠١٠ | * ٢٠١٠/٢٠٠٩ | ٢٠٠٩/٢٠٠٨ | ٢٠٠٨/٢٠٠٧ | ٢٠٠٧/٢٠٠٦ | ٢٠٠٦/٢٠٠٥ | |
|-------------|-------------|-----------|-----------|-----------|-----------|-------------------------------|
| ٢٣,٧٨٤- | ٢٥,١٢٠- | ٢٥,١٧٣- | ٢٣,٤١٥- | ١٦,٢٩١- | ١١,٩٨٦- | الميزان التجارى ^{١/} |
| ٢٦,٩٩٣ | ٢٣,٨٧٣ | ٢٥,١٦٩ | ٢٩,٣٥٦ | ٢٢,٠١٨ | ١٨,٤٥٥ | الصادرات |
| ١٢,١٣٦ | ١٠,٢٥٩ | ١١,٠٠٥ | ١٤,٤٧٣ | ١٠,١٠٨ | ١٠,٢٢٢ | بترولى |
| ١٤,٨٥٧ | ١٣,٦١٥ | ١٤,١٦٤ | ١٤,٨٨٣ | ١١,٩١٠ | ٨,٢٣٣ | غير بترولى |
| ٥٠,٧٧٧- | ٤٨,٩٩٣- | ٥٠,٣٤٢- | ٥٢,٧٧١- | ٣٨,٣٠٨- | ٣٠,٤٤١- | الواردات |
| ٥,٩٤٣- | ٥,١٦١- | ٧,٠٣٢- | ٩,٥٦١- | ٤,١٢٨- | ٥,٣٥٩- | بترولى |
| ٤٤,٨٣٤- | ٤٣,٨٣٢- | ٤٣,٣١٠- | ٤٣,٢١٠- | ٣٤,١٨٠- | ٢٥,٠٨٢- | غير بترولى |
| ٧,٨٧٨ | ١٠,٣٣٩ | ١٢,٥٠٢ | ١٤,٩٦٦ | ١١,٤٩٨ | ٨,١٩١ | الخدمات (صافى) |
| ٢١,٨٧٣ | ٢٣,٥٦٣ | ٢٣,٨٠١ | ٢٧,٢١١ | ٢٠,٤٥٦ | ١٧,٤٣٨ | المتحصلات |
| ٨,٠٦٩ | ٧,٢١٧ | ٧,٤٨١ | ٧,٥٦٠ | ٦,٣٧١ | ٤,٩٤٧ | النقل |
| ٥,٠٥٣ | ٤,٥١٧ | ٤,٧٢١ | ٥,١٥٥ | ٤,١٧٠ | ٣,٥٥٩ | ومنه: قناة السويس |
| ١٠,٥٨٩ | ١١,٥٩١ | ١٠,٤٨٨ | ١٠,٨٢٧ | ٨,١٨٣ | ٧,٢٣٥ | السياحة والسفر |
| ٤١٩ | ٨٢٩ | ١,٩٣٧ | ٣,٢٨٩ | ٣,٠٤٥ | ٢,٠٠٢ | دخل الاستثمار |
| ١١٨ | ٢١٨ | ٢٥٣ | ١٨٨ | ٢٥٤ | ٣٥٨ | خدمات حكومية |
| ٢,٦٧٩ | ٣,٧٠٨ | ٣,٦٤٣ | ٥,٣٤٧ | ٢,٦٠٣ | ٢,٨٩٦ | متحصلات أخرى |
| ١٣,٩٩٥ | ١٣,٢٢٤ | ١١,٢٩٩ | ١٢,٢٤٥ | ٨,٩٥٧ | ٩,٢٤٧ | المدفوعات |
| ١,٣٨٥ | ١,٢٣٠ | ١,٤٩٢ | ١,٦٢٠ | ١,٢٧٣ | ١,٢١٥ | النقل |
| ٢,١١٣ | ٢,٣٢٨ | ٢,٧٣٩ | ٢,٨٩٥ | ١,٩١٨ | ١,٦٢٠ | السياحة والسفر |
| ٦,٤٦٧ | ٥,١٩٤ | ١,٧٨٣ | ١,٩٣٠ | ١,٨٦٨ | ١,٤٧١ | مدفوعات عن الاستثمار |
| ٥٥٢ | ٥٥٤ | ٦٢١ | ٦٧٥ | ٦٠٨ | ٥٨٧ | ومنه: فوائد مدفوعة |
| ١,١٠٦ | ١,٥٣٥ | ١,١٨٢ | ١,٣١٤ | ١,١٩٦ | ١,٣٢٠ | المدفوعات الحكومية |
| ٢,٩٢٤ | ٢,٩٣٩ | ٤,١٠٢ | ٤,٤٨٦ | ٢,٧٠٣ | ٣,٦٢٢ | مدفوعات أخرى |
| ١٥,٩٠٦- | ١٤,٧٨١- | ١٢,٦٧١- | ٨,٤٤٩- | ٤,٧٩٢- | ٣,٧٩٥- | السلع والخدمات (صافى) |
| ١٣,١٣٧ | ١٠,٤٦٣ | ٨,٢٤٧ | ٩,٣٣٨ | ٧,٠٦١ | ٥,٥٤٧ | التحويلات (صافى) |
| ٧٥٣ | ٩٥٤ | ٦١٤ | ٩٦١ | ٨٠٠ | ٥٧٢ | التحويلات الرسمية (صافى) |
| ١٢,٣٨٤ | ٩,٥٠٩ | ٧,٦٣٢ | ٨,٣٧٧ | ٦,٢٦١ | ٤,٩٧٥ | التحويلات الخاصة (صافى) |
| ٢,٧٦٩- | ٤,٣١٨- | ٤,٤٢٤- | ٨٨٨ | ٢,٢٦٩ | ١,٧٥٢ | الميزان الجارى |

المصدر: البنك المركزى المصرى.

* مبدئى.

١/ يتضمن صادرات و واردات المناطق الحرة.

ملحوظة: بيانات التجارة فى هذا الجدول تم تجميعها من مصادر الجهاز المصرفى طبقاً للتدفقات النقدية. وقد تختلف هذه البيانات عن البيانات المجمعة لدى الجهاز المركزى للتعبئة العامة والإحصاء والمبنية على أساس التدفقات السلعية وفقاً لسجلات مصلحة الجمارك.

شكل (٢٣): توزيع متحصلات ميزان المعاملات الجارية

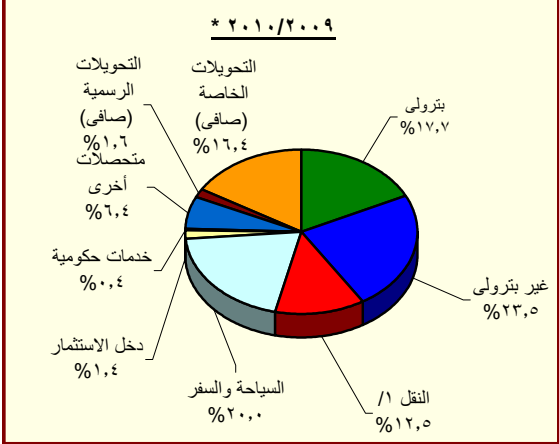
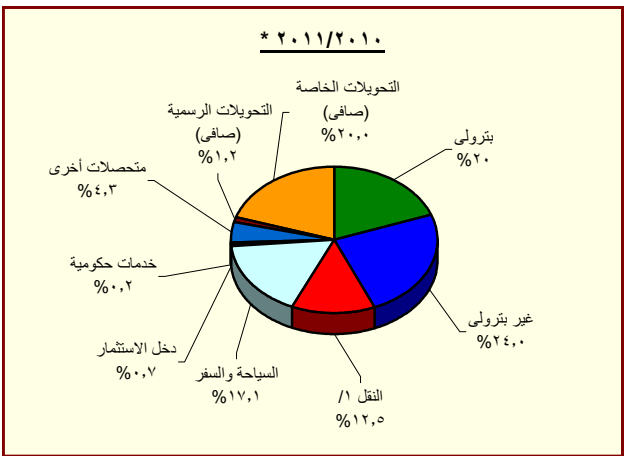

المصدر: البنك المركزى المصرى.

* مبدئى.

١/ يتضمن متحصلات قناة السويس.

جدول (٣٩): ميزان المدفوعات (تابع) - ميزان المعاملات الرأسمالية
بيان سنوى

(مليون دولار)

| ٢٠٠٦/٢٠٠٥ | ٢٠٠٧/٢٠٠٦ | ٢٠٠٨/٢٠٠٧ | ٢٠٠٩/٢٠٠٨ | * ٢٠١٠/٢٠٠٩ | * ٢٠١١/٢٠١٠ |
|---|-----------|-----------|-----------|-------------|-------------|
| ٣,٥١١ | ٨٥٣ | ٧,٥٥٨ | ٢,٢٨٥ | ٨,٣٢٥ | ٤,٨٢٤- |
| الميزان المعاملات الرأسمالية | | | | | |
| ٣٨- | ٣٩- | ٢ | ٣- | ٣٦- | ٣٢- |
| الحساب الرأسمالى | | | | | |
| ٣,٥٤٩ | ٨٩٢ | ٧,٥٥٥ | ٢,٢٨٧ | ٨,٣٦٢ | ٤,٧٩١- |
| الحساب المالى | | | | | |
| ١٤٥- | ٥٣٦- | ١,١١٣- | ١,٣٤١- | ٩٧٧- | ٩٥٨- |
| تدفقات الاستثمار فى الخارج | | | | | |
| ٦,١١١ | ١١,٠٥٣ | ١٣,٢٣٧ | ٨,١١٣ | ٦,٧٥٨ | ٢,١٨٩ |
| تدفقات الاستثمارات المباشرة فى مصر (صافى) ^{١/} | | | | | |
| ٧٢٩- | ٥٥٨- | ٩٦٠- | ٤١١- | ٥٢٢- | ١١٨- |
| استثمارات محفظة الأوراق المالية للخارج | | | | | |
| ٢,٧٦٤ | ٩٣٧- | ١,٣٧٤- | ٩,٢١١- | ٧,٨٧٩ | ٢,٥٥١- |
| صافى تدفقات محفظة الأوراق المالية فى مصر ^{٢/} | | | | | |
| ٢,٦٩٠ | ٥٥١- | ٧٧٥ | ١,٠١٣- | ١,٣٥٧ | ٢١١ |
| و منها السندات ^{٣/} | | | | | |
| ٤,٤٥٢- | ٨,١٣١- | ٢,٢٣٦- | ٥,١٣٦ | ٤,٧٧٧- | ٣,٣٥٣- |
| صافى الاستثمارات الأخرى | | | | | |
| ١,٤٢٦ | ٢,٠٣٩ | ١,١٧٨ | ١,٢٥٢ | ٢,٣٥٠ | ٨٧٦ |
| صافى الاقتراض | | | | | |
| ٩٢٨- | ٢٣٤- | ٦٥٨- | ١٢٢ | ٥٢٣- | ١,٤٦٨- |
| القروض المتوسطة وطويلة الأجل | | | | | |
| ٧٩٦ | ١,٧٨٠ | ١,٠٠٩ | ٢,٠١٠ | ١,٢٢٩ | ٤٨٥ |
| المستخدم | | | | | |
| ١,٧٢٣- | ٢,٠١٥- | ١,٦٦٦- | ١,٨٨٩- | ١,٧٥٢- | ١,٩٥٣- |
| السداد | | | | | |
| ١٠١- | ١٩٢- | ١٤٤- | ٤٢٩- | ٤٠- | ٤٩- |
| تسهيلات موردين ومشتريين متوسطة الأجل | | | | | |
| ٦٢٥ | ٨٩ | ٢٠ | ٦٠ | ٥٢ | ٨٩ |
| المستخدم | | | | | |
| ٧٢٧- | ٢٨١- | ١٦٤- | ٤٨٩- | ٩٢- | ١٣٨- |
| السداد | | | | | |
| ٢,٤٥٥ | ٢,٤٦٥ | ١,٩٧٩ | ١,٥٥٩ | ٢,٩١٣ | ٢,٣٩٣ |
| صافى تسهيلات موردين ومشتريين قصيرة الأجل | | | | | |
| ٥,١٠٣- | ١٠,٩٤٢- | ٤,٤٠٣- | ٣,٧٤٤ | ٩,٦٦٩- | ٣,٤٢٧- |
| أصول أخرى | | | | | |
| ٣ | ٢١٥- | ٤٨- | ٤٩ | ٤١- | ٦٤- |
| البنك المركزى المصرى | | | | | |
| ٤,١٩٨- | ٩,٩٠١- | ٢,٤٨٦- | ٨,٣١٤ | ٢,٠٧٣- | ١,٦٠٩- |
| البنوك الأخرى | | | | | |
| ٩٠٨- | ٨٢٦- | ١,٨٦٨- | ٤,٦١٩- | ٧,٥٥٥- | ١,٧٥٤- |
| أخرى | | | | | |
| ٧٧٥- | ٧٧١ | ٩٨٩ | ١٤٠ | ٢,٥٤٢ | ٨٠٢- |
| خصوم أخرى | | | | | |
| ٢ | ١٦ | ٠ | ٦ | ١,١٨٧ | ٤٤- |
| البنك المركزى المصرى | | | | | |
| ٧٧٧- | ٧٥٥ | ٩٨٩ | ١٣٤ | ١,٣٥٥ | ٧٥٨- |
| البنوك الأخرى | | | | | |
| ٢,٠١٠- | ٢,١٦٠ | ٣,٠٢٥- | ١,٢٣٨- | ٦٥٢- | ٢,١٦٢- |
| السهم والخطأ (صافى) | | | | | |
| ٣,٢٥٣ | ٥,٢٨٢ | ٥,٤٢٠ | ٣,٣٧٨- | ٣,٣٥٦ | ٩,٧٥٤- |
| الميزان الكلى | | | | | |

المصدر: البنك المركزى المصرى.

* مبدئى.

١/ تتضمن استثمارات أجنبية مباشرة فى قطاع البترول منذ الربع الأول من العام المالى ٢٠٠٥/٠٤.

٢/ تتضمن ٢٠٠٨/٠٧ سندات بالجنه المصرى(تدفقات للداخل)، و صافى تعاملات الأجانب فى أئون الخزانة المصرية (تدفقات للداخل)، بالإضافة إلى صافى تعاملات الأجانب فى شهادات الإيداع المصرية (تدفقات للخارج).

٣/ بدءاً من نوفمبر ٢٠٠٣، قام البنك المركزى المصرى بتغيير التوبيب الخاص بالسندات الدولارية السيادية (أصدرت فى يوليو ٢٠٠١ بقيمة ١,٥ مليار دولار) لتوضع تحت بند صافى إستثمارات المحافظ فى مصر بدلاً من صافى الاقتراض كما كان متبع فى السابق. قيم السندات عاليه غير متضمنة تلك المملوكة من قبل المؤسسات المقيمة داخل مصر.

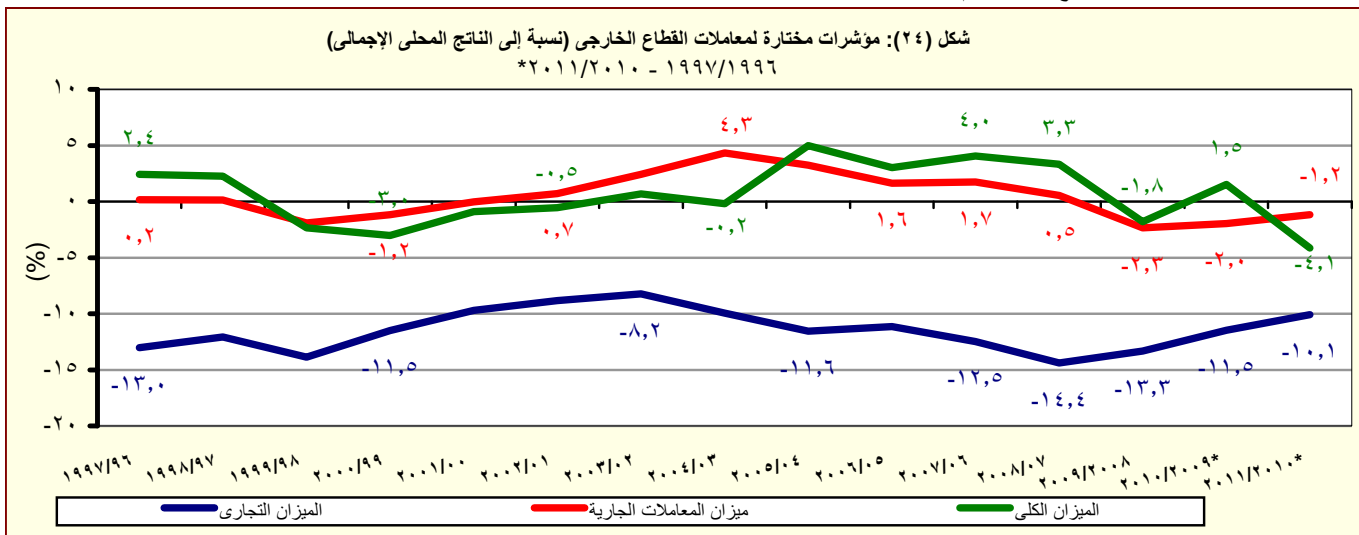

المصدر: البنك المركزى المصرى.

* مبدئى.

جدول (٤٠): ميزان المدفوعات - ميزان المعاملات الجارية
بيان ربع سنوى

(مليون دولار)

| | ٢٠١١/٢٠١٠ * | | | | ٢٠١٠/٢٠٠٩ * | | | | ٢٠٠٩/٢٠٠٨ |
|-------------------------------|--------------|--------------|--------------|-------------|--------------|--------------|--------------|-------------|--------------|
| | الربع الرابع | الربع الثالث | الربع الثانى | الربع الاول | الربع الرابع | الربع الثالث | الربع الثانى | الربع الاول | الربع الرابع |
| الميزان التجارى ^{١/} | ٥٠٣٦٩- | ٥٠٠٩٣- | ٦٠٦٩٢- | ٦٠٦٣٠- | ٦٠٥٨٣- | ٦٠٦٠٨- | ٥٠٦٧٥- | ٦٠٢٥٤- | ٥٠٦٨٠- |
| الصادرات | ٨٠٠٨١ | ٦٠٢٤٣ | ٦٠٥٦٦ | ٦٠١٠٢ | ٦٠٩٠٦ | ٥٠٤٥٠ | ٦٠١٢٦ | ٥٠٣٩٠ | ٥٠٩١٥ |
| بترولى | ٣٠٨٧٤ | ٢٠٨٣٢ | ٢٠٦٣٦ | ٢٠٧٩٤ | ٣٠٢٠٩ | ٢٠٠٦٣ | ٢٠٥٥٩ | ٢٠٤٢٧ | ٢٠٤١٦ |
| غير بترولى | ٤٠٢٠٧ | ٣٠٤١٢ | ٣٠٩٣٠ | ٣٠٣٠٨ | ٣٠٦٩٧ | ٣٠٣٨٧ | ٣٠٥٦٧ | ٢٠٩٦٣ | ٣٠٤٩٨ |
| الواردات | ١٣٠٤٥١- | ١١٠٣٣٦- | ١٣٠٢٥٨- | ١٢٠٧٣٢- | ١٣٠٤٨٩- | ١٢٠٠٥٨- | ١١٠٨٠٢- | ١١٠٦٤٤- | ١١٠٥٩٥- |
| بترولى | ١٠٨٠٧- | ١٠٢٠٢- | ١٠٣٤١- | ١٠٥٩٣- | ١٠٨٩٨- | ١٠٠٦٧- | ٨٠٣- | ١٠٣٩٣- | ١٠٥٠١- |
| غير بترولى | ١١٠٦٤٤- | ١٠٠١٣٤- | ١١٠٩١٧- | ١١٠١٤٠- | ١١٠٥٩١- | ١٠٠٩٩١- | ١٠٠٩٩٩- | ١٠٠٢٥١- | ١٠٠٠٩٤- |
| الخدمات (صافى) | ١٠٠٣٠ | ١٠٢٦٥ | ٢٠٩٦١ | ٢٠٦٢٣ | ١٠٥٧٧ | ٢٠٤٧٨ | ٢٠٩٨٣ | ٣٠٣٠٢ | ٢٠٨٧٩ |
| المتحصلات | ٤٠٦١٣ | ٤٠٢١٢ | ٦٠٣٥٢ | ٦٠٦٩٥ | ٥٠٨٢١ | ٥٠٤٧٢ | ٥٠٩٩٨ | ٦٠٢٧٢ | ٥٠٣٨٢ |
| النقل | ٢٠٠٥١ | ١٠٨٤٨ | ٢٠١٥٥ | ٢٠٠١٥ | ١٠٩٨٧ | ١٠٧٦٠ | ١٠٧٦٢ | ١٠٧٠٨ | ١٠٦٥٦ |
| ومنه : قناة السويس | ١٠٣١٦ | ١٠٢٣٠ | ١٠٢٥٤ | ١٠٢٥٤ | ١٠١٥١ | ١٠١٠٤ | ١٠١٥٥ | ١٠١٠٧ | ١٠٠٤٥ |
| السياحة والسفر | ١٠٨٥٤ | ١٠٧٩٢ | ٣٠٢٩٠ | ٣٠٦٥٣ | ٢٠٨٦٨ | ٢٠٧١٦ | ٢٠٧٧٧ | ٣٠٢٣٠ | ٢٠٥٦١ |
| دخل الاستثمار | ١٢٢ | ٨٥ | ١٢٩ | ٨٢ | ١٦٨ | ١٥٥ | ٢٤٨ | ٢٥٨ | ٢٢٤ |
| خدمات حكومية | ٢٨ | ٢٠ | ٥٤ | ١٥ | ٨١ | ٣٩ | ٦٤ | ٣٥ | ٧٦ |
| متحصلات أخرى | ٥٥٨ | ٤٦٦ | ٧٢٤ | ٩٣١ | ٧١٧ | ٨٠٢ | ١٠١٤٨ | ١٠٠٤١ | ٨٦٥ |
| المدفوعات | ٣٠٥٨٣ | ٢٠٩٤٨ | ٣٠٣٩١ | ٤٠٠٧٣ | ٤٠٢٤٤ | ٢٠٩٩٤ | ٣٠٠١٦ | ٢٠٩٧٠ | ٢٠٥٠٤ |
| النقل | ٣٢٣ | ٢٢٤ | ٤٥٩ | ٣٨٠ | ٣١٠ | ٣١٣ | ٣١٧ | ٢٩٠ | ٢٨٧ |
| السياحة والسفر | ٤٩٣ | ٣٩٢ | ٥٩٦ | ٦٣٢ | ٥٤٩ | ٤٦٢ | ٦٠٢ | ٧١٤ | ٥٥٩ |
| مدفوعات عن الاستثمار | ١٠٨٥٤ | ١٠٥٧٤ | ١٠١٣٤ | ١٠٩٠٤ | ٢٠٢٤٥ | ١٠٠٩٤ | ٨٨٣ | ٩٧٢ | ٣٨٠ |
| ومنه : فوائد مدفوعة | ٨٩ | ١٨٣ | ٩٥ | ١٨٤ | ٨٠ | ١٨٩ | ٨٨ | ١٩٧ | ٨٨ |
| المدفوعات الحكومية | ١٤٥ | ١٦٥ | ٢٩٢ | ٥٠٤ | ٤٠٨ | ٥٢٢ | ٣١٢ | ٢٩٣ | ٣٦٥ |
| مدفوعات أخرى | ٧٦٩ | ٥٩٣ | ٩١٠ | ٦٥٢ | ٧٣٢ | ٦٠٣ | ٩٠٢ | ٧٠١ | ٩١٣ |
| السلع والخدمات (صافى) | ٤٠٣٤٠- | ٣٠٨٢٨- | ٣٠٧٣١- | ٤٠٠٠٨- | ٥٠٠٠٦- | ٤٠١٣٠- | ٢٠٦٩٢- | ٢٠٩٥٣- | ٢٠٨٠٢- |
| التحويلات (صافى) | ٣٠٩٧١ | ٢٠٨٢٩ | ٣٠١٣٢ | ٣٠٢٠٥ | ٣٠٢٩٥ | ٢٠٨٠٧ | ١٠٩٠٣ | ٢٠٤٥٩ | ١٠٨٠٨ |
| التحويلات الرسمية (صافى) | ٥٣٢ | ٥٤ | ١٩ | ١٤٨ | ٦١ | ٩- | ٢٤٧ | ٦٥٥ | ٢٦ |
| التحويلات الخاصة (صافى) | ٣٠٤٣٩ | ٢٠٧٧٥ | ٣٠١١٣ | ٣٠٠٥٧ | ٣٠٢٣٤ | ٢٠٨١٦ | ١٠٦٥٦ | ١٠٨٠٤ | ١٠٧٨٢ |
| الميزان الجارى | ٣٦٩- | ٩٩٩- | ٥٩٩- | ٨٠٢- | ١٠٧١١- | ١٠٣٢٣- | ٧٩٠- | ٤٩٣- | ٩٩٤- |

المصدر: البنك المركزى المصرى.

* مبدئى.

١ / يتضمن صادرات و واردات المناطق الحرة.

ملحوظة : بيانات التجارة فى هذا الجدول تم تجميعها من مصادر الجهاز المصرفى طبقاً للتدفقات النقدية. و قد تختلف هذه البيانات عن البيانات المجمعـة لدى الجهاز المركزى للتعبئة العامة والإحصاء والمبنية على أساس التدفقات السلعية وفقاً لسجلات مصلحة الجمارك .

جدول (٤١): ميزان المدفوعات (تابع) - ميزان المعاملات الرأسمالية
بيان ربع سنوى

| (مليون دولار) | | | | | | | | | |
|---------------|-------------|--------------|--------------|--------------|-------------|--------------|--------------|--------------|---|
| ٢٠٠٩/٢٠٠٨ | | | | | ٢٠١٠/٢٠٠٩ | | | | |
| ٢٠١١/٢٠١٠ | | | | | | | | | |
| الربع الرابع | الربع الاول | الربع الثانى | الربع الثالث | الربع الرابع | الربع الاول | الربع الثانى | الربع الثالث | الربع الرابع | الربع الرابع |
| ٨٦٩ | ٢,٨٣٧ | ٤٤٩ | ١,٨٧٧ | ٣,١٦٢ | ١,٠٣٢ | ١,٧٨٥ | -٤,٥٩٤ | -٣,٠٤٧ | ميزان المعاملات الرأسمالية |
| -٢,٥ | -١٤,٠ | -٢,٤ | -٠,٤ | -١٩,٤ | -٧,٩ | -١١,٥ | -٤,٨ | -٨,١ | الحساب الرأسمالى |
| ٨٧٢ | ٢,٨٥١ | ٤٥٢ | ١,٨٧٧ | ٣,١٨٢ | ١,٠٤٠ | ١,٧٩٧ | -٤,٥٨٩ | -٣,٠٣٩ | الحساب المالى |
| -٢٦١ | -٩٤ | -١٤١ | -٤١٣ | -٣٢٨ | -٢٨٤ | -١٥٠ | -٢٩٥ | -٢٢٩ | تدفقات الاستثمار فى الخارج |
| ٢,٨٧٥ | ١,٧٣١ | ٨٩٥ | ١,٧٠٦ | ٢,٤٢٦ | ١,٥٩٧ | ٦٥٦ | -١٦٤ | ٩٩ | تدفقات الاستثمارات المباشرة فى مصر (صافى) ^{١/} |
| -١٢٦ | -٤١ | -٨٩ | -٥٦٢ | ١٧٠ | -٥٨ | ٥ | -٦٠ | -٥ | استثمارات محفظة الأوراق المالية للخارج |
| -٣٢١ | ١,١٨٦ | ٣٧٨ | ٥,٥٤٨ | ٧٦٨ | ٥,٩٠٠ | -١,٣٢٩ | -٥,٥٤٠ | -١,٥٨٢ | صافى تدفقات محفظة الأوراق المالية فى مصر |
| -١٥٥ | -٨١ | -١١٢ | -٦٣ | ١,٦١٣ | ٧٢٣ | -١٠٠ | -٢٧٩ | -١٣٣ | و منها السندات ^{٢/} |
| -١,٢٩٦ | ٦٩ | -٥٩٠ | -٤,٤٠١ | ١٤٥ | -٦,١١٥ | ٢,٦١٥ | ١,٤٦٩ | -١,٣٢٢ | صافى الاستثمارات الأخرى |
| ٥٦٤ | ٦٢٠ | ٩٦٨ | ٦٤٨ | ١١٥ | -١٦٤ | ٦٤١ | -٥٩ | ٤٥٧ | صافى الاقتراض |
| ٦٢ | -٤٤٩ | -١١٠ | -٥٠١ | ٥٣٦ | -٦٣٠ | -١٣١ | -٦٣٠ | -٧٨ | القروض المتوسطة وطويلة الأجل |
| ٣٦٠ | ٢٢٢ | ١٠١ | ١٧٢ | ٧٣٤ | ١١٥ | ١٣٢ | ٩١ | ١٤٨ | المستخدم |
| -٢٩٨ | -٦٧١ | -٢١١ | -٦٧٢ | -١٩٨ | -٧٤٥ | -٢٦٢ | -٧٢١ | -٢٢٦ | السداد |
| ١ | ٢١ | -٢٥ | -٧ | -٢٩ | -١١ | ١ | -٣٥ | -٤ | تسهيلات موردين ومشتريين متوسطة الأجل |
| ٣٢,٨ | ٣٢,١ | ٩,٩ | ٢,٦ | ٧,٢ | ١٣,٦ | ٣٠,٢ | ٢٠,٠ | ٢٤,٩ | المستخدم |
| -٣٢ | -١١ | -٣٤ | -١٠ | -٣٦ | -٢٥ | -٢٩ | -٥٥ | -٢٩ | السداد |
| ٥٠١ | ١,٠٤٧ | ١,١٠٢ | ١,١٥٥ | -٣٩٢ | ٤٧٨ | ٧٧٠ | ٦٠٦ | ٥٣٩ | صافى تسهيلات موردين ومشتريين قصيرة الأجل |
| -١,٤٥٠ | -١,٧٤٤ | -١,٥٣٦ | -٥,١٣٩ | -١,٢٥٠ | -٦,٥٥٨ | ١,٧٦٢ | ٢,٢٨١ | -٩١٢ | أصول أخرى |
| -٢٩ | -٥ | -٨١ | ٥٣ | -٧ | -٢٢ | ٠ | -٥,٥ | -٣٧ | البنك المركزى المصرى |
| -٢,٠٧٣ | -١,٢٦٢ | ١,٦٦٩ | -٣,٣٠٦ | ٨٢٦ | -٦,٣٢٤ | ٢,٥١٣ | ٢,٦٥٨ | -٤٥٦ | البنوك الأخرى |
| ٦٥٢ | -٤٧٧ | -٣,١٢٣ | -١,٨٨٦ | -٢,٠٦٩ | -٢١٢ | -٧٥٢ | -٣٧١ | -٤١٩ | أخرى |
| -٤٠٩ | ١,١٩٤ | -٢٢ | ٩١ | ١,٢٨٠ | ٦٠٦ | ٢١٣ | -٧٥٣ | -٨٦٧ | خصوم أخرى |
| ٠ | ١,٢٠٣,٦ | ٤ | -٢٧ | ٧ | ٠ | ٦ | -١٦ | -٣٤ | البنك المركزى المصرى |
| -٤٠٩ | -١٠ | -٢٦ | ١١٨ | ١,٢٧٣ | ٦٠٦ | ٢٠٦ | -٧٣٧ | -٨٣٣ | البنوك الأخرى |
| -٩١١ | -٢٩٢ | ٩٤٠ | -٩٩ | -١,٢٠١ | -٢١٥ | -٦٣٠ | -٤٧٨ | -٨٣٩ | السهم والخطأ (صافى) |
| -١,٠٣٥ | ٢,٠٥٢ | ٦٠٠ | ٤٥٥ | ٢٥٠ | ١٥ | ٥٥٧ | -٦,٠٧١ | -٤,٢٥٥ | الميزان الكلى |

المصدر: البنك المركزى المصرى.

* مبدئى.

١/ تتضمن الإستثمارات الأجنبية المباشرة فى قطاع البترول منذ الربع الأول من ٢٠٠٥/٠٤.

٢/ بدءاً من نوفمبر ٢٠٠٣، قام البنك المركزى المصرى بتغيير التويب الخاص بالسندات الدلارية السيادية (أصدرت فى يوليو ٢٠٠١ بقيمة ١,٥ مليار دولار) لتوضع تحت بند إستثمارات المحافظ فى مصر بدلاً من صافى الاقتراض كما كان متبع فى السابق. قيم السندات عاليه غير متضمنة تلك المملوكة من قبل المؤسسات المقيمة داخل مصر.

جدول (٤٢): مؤشرات قياس أداء معاملات القطاع الخارجى

| | ٢٠٠٦/٢٠٠٥ | ٢٠٠٧/٢٠٠٦ | ٢٠٠٨/٢٠٠٧ | ٢٠٠٩/٢٠٠٨ | *٢٠١٠/٢٠٠٩ | *٢٠١١/٢٠١٠ |
|--|-----------|-----------|-----------|-----------|------------|------------|
| (مليون دولار) | | | | | | |
| المتحصلات الجارية (متضمنة التحويلات الرسمية) | ٤١,٤٤٠ | ٤٩,٥٣٤ | ٦٥,٩٠٤ | ٥٧,٢١٧ | ٥٧,٨٩٩ | ٦٢,٠٠٢ |
| | (٢٠,٨) | (١٩,٥) | (٣٣,٠) | (١٣,٢)- | (١,٢) | (٧,١) |
| المتحصلات الجارية (بدون التحويلات الرسمية) | ٤٠,٨٦٨ | ٤٨,٧٣٤ | ٦٤,٩٤٤ | ٥٦,٦٠٣ | ٥٦,٩٤٥ | ٦١,٢٥٠ |
| | (٢٣,٠) | (١٩,٢) | (٣٣,٣) | (١٢,٨)- | (٠,٦) | (٧,٦) |
| المدفوعات الجارية | ٣٩,٦٨٨ | ٤٧,٢٦٥ | ٦٥,٠١٦ | ٦١,٦٤١ | ٦٢,٢١٧ | ٦٤,٧٧١ |
| | (٢٦,٥) | (١٩,١) | (٣٧,٦) | (٥,٢)- | (٠,٩) | (٤,١) |
| (نسبة مئوية، إلا إذا ذكر خلاف ذلك) | | | | | | |
| المتحصلات الجارية / المدفوعات الجارية | | | | | | |
| بدون التحويلات الرسمية | ١٠٣,٠ | ١٠٣,١ | ٩٩,٩ | ٩١,٨ | ٩١,٥ | ٩٤,٦ |
| شاملة التحويلات الرسمية | ١٠٤,٤ | ١٠٤,٨ | ١٠١,٤ | ٩٢,٨ | ٩٣,١ | ٩٥,٧ |
| الصادرات السلعية / الواردات السلعية | ٦٠,٦ | ٥٧,٥ | ٥٥,٦ | ٥٠,٠ | ٤٨,٧ | ٥٣,٢ |
| الصادرات السلعية / المتحصلات الجارية (بدون التحويلات الرسمية) | ٤٥,٢ | ٤٥,٢ | ٤٥,٢ | ٤٤,٥ | ٤١,٩ | ٤٤,١ |
| الصادرات غير البترولية / المتحصلات الجارية (بدون التحويلات الرسمية) | ٢٠,١ | ٢٤,٤ | ٢٢,٩ | ٢٥,٠ | ٢٣,٩ | ٢٤,٣ |
| الواردات السلعية / المدفوعات الجارية | ٧٦,٧ | ٨١,٠ | ٨١,٢ | ٨١,٧ | ٧٨,٧ | ٧٨,٤ |
| نسبة تغطية الإحتياطى الدولى للواردات (عدد الأشهر) | ٩,٠ | ٨,٩ | ٧,٩ | ٧,٥ | ٨,٦ | ٦,٣ |
| المتحصلات الخدمية / المدفوعات الخدمية | ١٨٨,٦ | ٢٢٨,٤ | ٢٢٢,٢ | ٢١٠,٧ | ١٧٨,٢ | ١٥٦,٣ |
| إيرادات السياحة / المتحصلات الجارية (بدون التحويلات الرسمية) | ١٧,٧ | ١٦,٨ | ١٦,٧ | ١٨,٥ | ٢٠,٤ | ١٧,٣ |
| إيرادات السياحة / المتحصلات الخدمية | ٤١,٥ | ٤٠,٠ | ٣٩,٨ | ٤٤,١ | ٤٩,٢ | ٤٨,٤ |
| خدمة الدين / المتحصلات الجارية (متضمنة التحويلات الرسمية) ^{١/} | ٧,٣ | ٥,٩ | ٣,٨ | ٥,٢ | ٤,١ | ٤,٣ |
| الصادرات غير البترولية (نسبة إلى الناتج المحلى الإجمالى) ^{٢/} | ٧,٧ | ٩,١ | ٩,١ | ٧,٥ | ٦,٢ | ٦,٣ |
| إجمالى المتحصلات الخدمية (نسبة إلى الناتج المحلى الإجمالى) ^{٢/} | ١٦,٢ | ١٥,٧ | ١٦,٧ | ١٢,٦ | ١٠,٨ | ٩,٣ |
| ومنها : السياحة (نسبة إلى الناتج المحلى الإجمالى) ^{٢/} | ٦,٧ | ٦,٣ | ٦,٧ | ٥,٥ | ٥,٣ | ٤,٥ |
| ميزان المعاملات الجارية (نسبة إلى الناتج المحلى الإجمالى) ^{٢/} | ١,٦ | ١,٧ | ٠,٥ | ٢,٣- | ٢,٠- | ١,٢- |
| ميزان المدفوعات (نسبة إلى الناتج المحلى الإجمالى) ^{٢/} | ٣,٠ | ٤,٠ | ٣,٣ | ١,٨- | ١,٥ | ٤,١- |
| إجمالى الدين الخارجى / المتحصلات الجارية (متضمنة التحويلات الرسمية) | ٧١,٤ | ٦٠,٤ | ٥١,٤ | ٥٥,١ | ٥٨,٢ | ٥٦,٣ |
| مدفوعات الفوائد على الدين الخارجى / المتحصلات الجارية (متضمنة التحويلات الرسمية) | ١,٤ | ١,٣ | ١,٢ | ١,٢ | ١,١ | ١,٠ |
| نسبة السيولة (%) ^{٣/} | ٧٤٠,٢ | ٨٨٠,٠ | ٨٤٨,٥ | ٦٤٠,٤ | ٦٩٤,٩ | ٩٠٥,٤ |

المصدر: البنك المركزى المصرى وحسابات وزارة المالية.

* مبدئى.

() معدل النمو عن الفترة المقابلة فى العام السابق.

١/ تم تقدير قيمة خدمة الدين الخارجى من واقع بيانات ميزان المدفوعات.

٢/ قامت وزارة التنمية الاقتصادية بتقدير قيمة الناتج المحلى الإجمالى لعام ٢٠١٢/٢٠١١ بنحو ١٥٧٠ مليار جنيه ، مقارنة بناتج محلى إجمالى معدل قدره ١٣٧١ مليار جنيه كمتوقع لعام ٢٠١١/٢٠١٠.

٣/ (الإحتياطى الدولى متضمن الذهب و أصول البنوك فى الخارج) / (خدمة الدين + الإلتزامات الخارجية السائلة).

جدول (٤٣): بيانات التجارة الخارجية - الميزان التجارى
طبقاً للتصنيف الإقتصادى للأمم المتحدة (BEC)

| (مليون جنيه) | | | | | | | البند |
|-------------------------|-------------------------|------------|-----------|-----------|-----------|-----------|----------------------------------|
| يوليو- أغسطس ٢٠١٢/١١ | يوليو- أغسطس ٢٠١١/١٠ | *٢٠١١/٢٠١٠ | ٢٠١٠/٢٠٠٩ | ٢٠٠٩/٢٠٠٨ | ٢٠٠٨/٢٠٠٧ | ٢٠٠٧/٢٠٠٦ | |
| ٤١,٢٢٩- | ٤٠,٥٩٣- | ١٨٣,٩٣٧- | ١٦٩,٢٨٢- | ١٨٧,٢٨٦- | ١٧٢,٤٧٧- | ١٣٤,٦٥١- | الميزان الكلى |
| (١,٦) | | (٨,٧) | (٩,٦)- | (٨,٦) | (٢٨,١) | (٣٨,١) | |
| ٣,٥٠٣- | ٣,٥٨٤- | ٢٣,٨٧٨- | ١٧,٧٧٧- | ١٥,٨٧٩- | ١٧,١٨٩- | ٧,٨٢٦- | ١١١ سلع غذائية أولية (للصناعة) |
| ٢٠١- | ٢٤١- | ٨٤٣ | ١,٠٤٠- | ٢٢٨ | ١,٩٤٩ | ١,١٢٩- | ١١٢ سلع غذائية أولية (للإستهلاك) |
| ١,٥٢٥- | ١,٤٥٠- | ١١,٠٤٩- | ٧,٠٥٣- | ٨,٤١٦- | ٧,٩٨٥- | ٥,٧٣٣- | ١٢١ سلع غذائية مصنعة (للصناعة) |
| ١,١٦١- | ١,٦٣٥- | ٨,٨٩١- | ٤,٨٥٥- | ٣,٩٣١- | ٤,٢٣٢- | ٤,٥٠٩- | ١٢٢ سلع غذائية مصنعة (للإستهلاك) |
| ٢,٥٨٧- | ٢,٦٢٦- | ٢١,٩٨٠- | ١٥,٧٢٧- | ١٤,١١٤- | ١٥,٥٥١- | ٩,٣٨١- | ٢١ مستلزمات صناعية أولية |
| ١٥,٥٩١- | ١٣,٨٧١- | ٥٣,٩٢١- | ٦٥,١٩٣- | ٦٢,٤٥٧- | ٦٧,٦٠٠- | ٤٥,٢٦٢- | ٢٢ مستلزمات صناعية مصنعة |
| ٢,٧٥٩ | ١,٢٧٧ | ١٦,٥١١ | ٣,٧٥٧- | ٥,٥٤٨- | ١,١٣٣- | ٤٧٠- | ٣١ وقود وزيوت (خام) |
| ٢,٨٣٠- | ٢,١٢٢- | ٤,١٧٢ | ٦,٦٦٥ | ٢,٠٦٠- | ٤,٦١٣- | ٢,٢٠٢- | ٣٢ وقود مصنع و زيوت اخرى |
| ٨,٠٦٥- | ٧,٢٤٦- | ٣٧,٥١٥- | ١٦,٣٥٢- | ٣٢,١٣٥- | ٢٢,٨٩٣- | ٣٠,٢٣٤- | ٤١ سلع رأسمالية عدا معدات النقل |
| ٢,٩٢٧- | ٢,٨٦٧- | ١٦,٢٦٢- | ١١,٢٩٢- | ١١,٣٩٣- | ٩,٠٠٠- | ٧,٠٧١- | ٤٢ قطع غيار وأجزاء سلع رأسمالية |
| ١,٧٩٧- | ١,٣٨٣- | ٧,٣٢٣- | ٧,٤٦٨- | ٧,٥٤٣- | ٧,٨٧٠- | ٦,٣١٥- | ٥١ سيارات الركوب |
| ١,٢٩١- | ١,٦٤١- | ٧,٥٥٥- | ٦,٢٣٥- | ٥,٢٢٧- | ٦,١٠١- | ٤,٩٢٧- | ٥٢ سيارات اخرى |
| ١,٨٢١- | ١,٧٣٦- | ١٢,٥٢٦- | ٧,٢٠٦- | ٦,٥٤٦- | ٧,٦١٩- | ٦,١٧٩- | ٥٣ قطع غيار وأجزاء لوسائل النقل |
| ٣١٥- | ٤٦٥- | ١,٠٨٤- | ٤,٧٨١- | ٩,٦٦٦- | ٥٠- | ١,١٥٧- | ٦١ سلع إستهلاكية معمرة |
| ١٧٦ | ٧٣- | ١,٠٣١ | ٩١٠- | ٢,٩٦٩ | ٣٢٧ | ٥١٥ | ٦٢ سلع إستهلاكية نصف معمرة |
| ٦١٩- | ٩٥٨- | ٤,٤٣٨- | ٦,٢٦٨- | ٥,٧٤٨- | ٣,٧٤٦- | ٢,٧٥٧- | ٦٣ سلع إستهلاكية غير معمرة |
| ٦٨ | ٢٩,٢٤ | ٧٤- | ٣٤- | ١٨٢ | ٨٢٨ | ١٤- | ٧ أخرى |

المصدر: وزارة المالية - مصلحة الجمارك.
() معدل النمو السنوى.
* بيان مبدئى.

جدول (٤٤): بيانات التجارة الخارجية - الصادرات طبقاً للتصنيف الإقتصادي للأمم المتحدة (BEC)

(مليون جنيه)

| البند | ٢٠٠٧/٢٠٠٦ | ٢٠٠٨/٢٠٠٧ | ٢٠٠٩/٢٠٠٨ | ٢٠١٠/٢٠٠٩ | ٢٠١١/٢٠١٠ | يوليو- أغسطس ٢٠١١/١٠ | يوليو- أغسطس ٢٠١٢/١١ |
|----------------------------------|-----------|-----------|-----------|-----------|-----------|-------------------------|-------------------------|
| | | | | | | | |
| إجمالي الصادرات | ٥٢,٨٤١ | ٥٦,٦٣٠ | ٦٠,٤١٨ | ٦٩,٦٤٨ | ١٤٣,٠٨٩ | ١٦,٨٤٥ | ٢١,٤٥١ |
| | (١٥,٨) | (٧,٢) | (٦,٧) | (١٥,٣) | (١٠٥,٤) | | (٢٧,٣) |
| ١١١ سلع غذائية أولية (للصناعة) | ١٧٢ | ٢٥١ | ٢١٤ | ٢٧٥ | ٧٥٠ | ١٠١ | ١١٥ |
| ١١٢ سلع غذائية أولية (للإستهلاك) | ١,٨٩٣ | ٥,٣٧٩ | ٢,٤٠٩ | ١,٧٣٠ | ٧,٤٤٤ | ٦٣٣ | ٨٠٢ |
| ١٢١ سلع غذائية مصنعة (للصناعة) | ٣٨٤ | ٢٣٠ | ٢٣٥ | ٤٢٢ | ١,٥٥٠ | ٥٧١ | ٧٤٤ |
| ١٢٢ سلع غذائية مصنعة (للإستهلاك) | ٣,٦٠١ | ٢,٩١١ | ٤,٠٠٠ | ٢,٩٧٠ | ٦,٤١٩ | ١,٠٤٧ | ١,٤٧٧ |
| ٢١ مستلزمات صناعية أولية | ٢,٤٤٥ | ١,٦٠٢ | ٣,٤٠٢ | ١,٧٩٠ | ٧,٠١٣ | ٩٦٣ | ١,٠٨٨ |
| ٢٢ مستلزمات صناعية مصنعة | ٢٢,٣٩٩ | ٢٢,١٦٧ | ٢٦,٨٤٨ | ٢٦,٣١٤ | ٥٣,٥٥٠ | ٥,٥٨٣ | ٦,٧٠٠ |
| ٣١ وقود وزيوت (خام) | ٥,٢٨٩ | ٦,٥٩٨ | ٢٧٩ | ٦,٦٩٩ | ٢٠,١٨١ | ١,٩٣٢ | ٢,٩٧٨ |
| ٣٢ وقود مصنع و زيوت اخرى | ٩,٧٢٧ | ٧,٤٣٩ | ١٠,٢١١ | ٩,٥٥٥ | ٢٠,٤٥٠ | ٢,٧٨٩ | ٣,٢٤١ |
| ٤١ سلع رأسمالية عدا معدات النقل | ٢٦٩ | ١,٣٨٧ | ٢,٤٥٨ | ١٣,٢٧٣ | ٢,٦٥٠ | ١٦٢ | ١٩٥ |
| ٤٢ قطع غيار وأجزاء سلع رأسمالية | ٤٢٩ | ٤٥٤ | ١٩٤ | ٤٥٣ | ٨٢٥ | ١١٨ | ١٣٧ |
| ٥١ سيارات الركوب | ٤٢ | ٢٦ | ٣٦ | ١٨٨ | ٢٥٠ | ٣٤ | ٣٤ |
| ٥٢ سيارات اخرى | ٤٩ | ٢٢٧ | ١,٣٢٨ | ١٥٢ | ١,٥٠٠ | ١٥١ | ٨٠ |
| ٥٣ قطع غيار وأجزاء لوسائل النقل | ١١٨ | ١٠٤ | ١٥٧ | ٥٣٣ | ١,١١٩ | ١٤٦ | ٢٠٦ |
| ٦١ سلع إستهلاكية معمرة | ١,٠١٧ | ٢,٣٦٦ | ٥٢٢ | ٢٦٩ | ٣,٥٣٨ | ٣٩٨ | ٦٦٤ |
| ٦٢ سلع إستهلاكية نصف معمرة | ٣,٣٥٩ | ٣,٢٧٢ | ٥,٩١٢ | ٢,٥١٧ | ٨,١٢٥ | ١,٢٣٨ | ١,٤٨٩ |
| ٦٣ سلع إستهلاكية غير معمرة | ١,٦٤٦ | ١,٣٣١ | ٢,٠٢٠ | ٢,٤٩٧ | ٧,٦١٩ | ٩٢٤ | ١,٣٨٦ |
| ٧ أخرى | ١,١ | ٨٨٥,٧ | ١٩٣,٠ | ١١,٠ | ١٠٨,٠ | ٥٦,٠ | ١١٥ |

المصدر: وزارة المالية - مصلحة الجمارك.

() معدل النمو عن الفترة المقابلة في العام السابق.

* بيان ميدني

جدول (٤٥): بيانات التجارة الخارجية - الواردات
طبقاً للتصنيف الإقتصادي للأمم المتحدة (BEC)

(مليون جنيه)

| البند | ٢٠٠٨/٢٠٠٧ | | | | | يوليو- أغسطس | |
|----------------------------------|-----------|---------|---------|---------|-----------|-----------------|---------|
| | ٢٠٠٧/٢٠٠٦ | ٧ | ٨ | ٩ | ٢٠١١/٢٠١٠ | ٢٠١٢/١١ | ٢٠١١/١٠ |
| إجمالي الواردات | ١٨٧,٤٩٢ | ٢٢٩,١٠٧ | ٢٤٧,٧٠٤ | ٢٣٨,٩٣٠ | ٣٢٧,٠٢٦ | ٥٧,٤٣٨ | ٦٢,٦٨٠ |
| | (٣١,٠) | (٢٢,٢) | (٨,١) | (٣,٥)- | (٣٦,٩) | (٩,١) | |
| ١١١ سلع غذائية أولية (للصناعة) | ٧,٩٩٨ | ١٧,٤٤٠ | ١٦,٠٩٣ | ١٨,٠٥٢ | ٢٤,٦٢٨ | ٣,٦١٧ | ٣,٦٨٥ |
| ١١٢ سلع غذائية أولية (للاستهلاك) | ٣,٠٢٢ | ٣,٤٣١ | ٢,١٨١ | ٢,٧٧٠ | ٦,٦٠٠ | ٨٧٤ | ١,٠٠٢ |
| ١٢١ سلع غذائية مصنعة (للصناعة) | ٦,١١٨ | ٨,٢١٥ | ٨,٦٥١ | ٧,٤٧٥ | ١٢,٥٩٩ | ٢,٠٢٢ | ٢,٢٦٩ |
| ١٢٢ سلع غذائية مصنعة (للاستهلاك) | ٨,١١١ | ٧,١٤٣ | ٧,٩٣١ | ٧,٨٢٥ | ١٥,٣١٠ | ٢,٦٨٢ | ٢,٦٣٨ |
| ٢١ مستلزمات صناعية أولية | ١١,٨٢٦ | ١٧,١٥٢ | ١٧,٥١٦ | ١٧,٥١٧ | ٢٨,٩٩٢ | ٣,٥٩٠ | ٣,٦٧٥ |
| ٢٢ مستلزمات صناعية مصنعة | ٦٧,٦٦٢ | ٨٩,٧٦٧ | ٨٩,٣٠٤ | ٩١,٥٠٧ | ١٠٧,٤٧١ | ١٩,٤٥٤ | ٢٢,٢٩١ |
| ٣١ وقود وزيوت (خام) | ٥,٧٥٨ | ٧,٧٣١ | ٥,٨٢٨ | ١٠,٤٥٦ | ٣,٦٧٠ | ٦٥٥ | ٢١٩ |
| ٣٢ وقود مصنع و زيوت اخرى | ١١,٩٢٩ | ١٢,٠٥١ | ١٢,٢٧١ | ٢,٨٩٠ | ١٦,٢٧٨ | ٤,٩١١ | ٦,٠٧١ |
| ٤١ سلع رأسمالية عدا معدات النقل | ٣٠,٥٠٢ | ٢٤,٢٨٠ | ٣٤,٥٩٤ | ٢٩,٦٢٥ | ٤٠,١٦٥ | ٧,٤٠٩ | ٨,٢٦٠ |
| ٤٢ قطع غيار وأجزاء سلع رأسمالية | ٧,٥٠٠ | ٩,٤٥٤ | ١١,٥٨٨ | ١١,٧٤٥ | ١٧,٠٨٧ | ٢,٩٨٥ | ٣,٠٦٤ |
| ٥١ سيارات الركوب | ٦,٣٥٧ | ٧,٨٩٦ | ٧,٥٨٠ | ٧,٦٥٦ | ٧,٥٧٣ | ١,٤١٧ | ١,٨٣٢ |
| ٥٢ سيارات اخرى | ٤,٩٧٦ | ٦,٣٢٨ | ٦,٥٥٥ | ٦,٣٨٧ | ٩,٠٥٥ | ١,٧٩٢ | ١,٣٧١ |
| ٥٣ قطع غيار وأجزاء لوسائل النقل | ٦,٢٩٧ | ٧,٧٢٣ | ٦,٧٠٣ | ٧,٧٣٩ | ١٣,٦٤٥ | ١,٨٨٢ | ٢,٠٢٨ |
| ٦١ سلع إستهلاكية معمرة | ٢,١٧٤ | ٢,٤١٦ | ١٠,١٨٨ | ٥,٠٥٠ | ٤,٦٢١ | ٨٦٢ | ٩٧٩ |
| ٦٢ سلع إستهلاكية نصف معمرة | ٢,٨٤٤ | ٢,٩٤٥ | ٢,٩٤٣ | ٣,٤٢٧ | ٧,٠٩٤ | ١,٣١٠ | ١,٣١٣ |
| ٦٣ سلع إستهلاكية غير معمرة | ٤,٤٠٣ | ٥,٠٧٦ | ٧,٧٦٨ | ٨,٧٦٥ | ١٢,٠٥٧ | ١,٨٨٢ | ٢,٠٠٤ |
| ٧ أخرى | ١٥ | ٥٨ | ١١ | ٤٥ | ١٨٢ | ٢٧ | ٤٦ |

المصدر: وزارة المالية - مصلحة الجمارك.

() معدل النمو عن الفترة المقابلة في العام السابق.

*بيان مبدئي.

جدول (٤٦): حصيلة الصادرات البترولية

(مليون دولار)

| | ٢٠٠٦/٢٠٠٥ | ٢٠٠٧/٢٠٠٦ | ٢٠٠٨/٢٠٠٧ | ٢٠٠٩/٢٠٠٨ | *٢٠١٠/٢٠٠٩ | *٢٠١١/٢٠١٠ |
|---------------------------|-----------|-----------|-----------|-----------|------------|------------|
| إجمالي الصادرات البترولية | ١٠,٢٢٢ | ١٠,١٠٨ | ١٤,٤٧٣ | ١١,٠٠٥ | ١٠,٢٥٩ | ١٢,١٣٦ |
| البترول الخام | ٣,٢١٤ | ٣,١٢٨ | ٤,٩١١ | ٤,٠٠٤ | ٤,٤٧٥ | ٥,٦٦٢ |
| منتجات بترولية | ٧,٠٠٩ | ٦,٩٨٠ | ٩,٥٦٢ | ٧,٠٠٠ | ٥,٧٨٤ | ٦,٤٧٤ |

المصدر: البنك المركزى المصرى

* بيان مبدئى.

جدول (٤٧): أهم مؤشرات قطاع السياحة

| | ٢٠٠٦/٢٠٠٥ | ٢٠٠٧/٢٠٠٦ | ٢٠٠٨/٢٠٠٧ | ٢٠٠٩/٢٠٠٨ | ٢٠١٠/٢٠٠٩ | *٢٠١١/٢٠١٠ |
|---|-----------|-----------|-----------|-----------|-----------|------------|
| عدد السياح الوافدين (بالألف سائح) | ٨,٦٩٣ | ٩,٧٨٨ | ١٢,٢٩٤ | ١٢,٢٩٣ | ١٣,٧٥٨ | ١١,٩٣١ |
| عدد الليالى السياحية (بالألف ليلة) | ٨٥,١١٣ | ٩٦,٢٧٠ | ١٢٧,٣٧١ | ١٢٣,٣٨٣ | ١٣٦,٣٧٠ | ١٢٤,٥٧١ |
| متوسط عدد الليالى السياحية (للسائح) | ١٠,٤ | ٩,٨ | ١٠,٤ | ١٠,٠ | ٩,٩ | ١٠,٤ |
| الدخل من السياحة (مليون دولار) | ٧,٢٣٥ | ٨,١٨٣ | ١٠,٨٢٧ | ١٠,٤٨٨ | ١١,٥٩١ | ١٠,٥٨٩ |
| الدخل من السياحة موزعاً على عدد الليالى السياحية (دولار لكل ليلة) | ٨٥ | ٨٥ | ٨٥ | ٨٥ | ٨٥ | ٨٥ |

المصدر: وزارة السياحة.

* بيان مبدئى.

-- بيان غير متاح.

جدول (٤٨): حركة الملاحة فى قناة السويس

| | ٢٠٠٧/٢٠٠٦ | ٢٠٠٨/٢٠٠٧ | ٢٠٠٩/٢٠٠٨ | *٢٠١٠/٢٠٠٩ | *٢٠١١/٢٠١٠ | يوليو- أغسطس *٢٠١٢/٢٠١١ |
|-------------------------------------|-----------|-----------|-----------|------------|------------|----------------------------|
| إجمالي عدد السفن ^{١/} | ١٩,٤١٩ | ٢١,٠٨٠ | ١٩,٣٥٤ | ١٧,٥٠٤ | ١٨,٠٥٠ | ٣,٠١٣ |
| صافى حمولة السفن العابرة (مليون طن) | ٧٩٣ | ٨٩١ | ٨١١ | ٧٨٧ | ٨٩٧ | ١٦٢ |
| إجمالي الحصيلة (مليون دولار) | ٤,١٧٠ | ٥,١٥٥ | ٤,٧٢١ | ٤,٥١٧ | ٥,٠٥٣ | -- |

المصدر: البنك المركزى المصرى وهيئة قناة السويس.

* مبدئى .

١/ تشمل حاويات البترول والسفن الأخرى.

جدول (٤٩): الصادرات حسب التوزيع الجغرافى

(مليون دولار)

| | ٢٠٠٦/٢٠٠٥ | ٢٠٠٧/٢٠٠٦ | ٢٠٠٨/٢٠٠٧ | ٢٠٠٩/٢٠٠٨ | *٢٠١٠/٢٠٠٩ | *٢٠١١/٢٠١٠ |
|-------------------------------|-----------|-----------|-----------|-----------|------------|------------|
| جملة الصادرات | ١٨,٤٥٥ | ٢٢,٠١٨ | ٢٩,٣٥٦ | ٢٥,١٦٩ | ٢٣,٨٧٣ | ١٨,٩١١ |
| الإتحاد الأوروبي | ٦,٩٤٨ | ٧,٤٤٠ | ٩,٨٠٨ | ٨,٥٤٤ | ٨,٤٨٠ | ١١,٤٣٧ |
| الدول الأوروبية الأخرى | ٩٦٥ | ١,٠٤٩ | ١,٣٤٣ | ٨٩٩ | ١,٠٧٣ | ١,٧٠٥ |
| الولايات المتحدة الأمريكية | ٥,٦٤٤ | ٦,٨٥٠ | ٩,٢٧٩ | ٦,٤٢٢ | ٤,٤٠٩ | ٣,٦٠٠ |
| الدول العربية | ٢,١٢٥ | ٢,٧٣٠ | ٣,١٥٦ | ٣,٨٥٢ | ٤,٧٦١ | ٤,٨٦٥ |
| الدول الآسيوية (غير العربية) | ٢,٠٩٤ | ٢,٩٦٩ | ٤,٣٦٤ | ٣,١٤٤ | ٣,٤٠٠ | ٤,٠٢٦ |
| الدول الأفريقية (غير العربية) | ٢٥١ | ٣٢٨ | ٧٨٦ | ٦٤٠ | ٣٨١ | ٥٤٣ |
| استراليا | ١٧ | ٦٤ | ٢١ | ١٤ | ١٨ | ١٥ |
| دول ومناطق أخرى | ٤١١ | ٥٨٨ | ٥٩٧ | ١,٦٥٤ | ١,٣٥١ | -٧,٢٨٠ |

المصدر: البنك المركزى المصرى.

* بيان مبدئى.

القسم التاسع

مقارنة تحليلية لأداء الإقتصاد المصرى

| | | |
|-------|--|-----------|
| ٧٨-٧٧ | تحليل مقارنة لأداء أهم المؤشرات الاقتصادية | جدول (٥٠) |
| ٧٩ | تحليل مقارنة لأداء البورصة المصرية | جدول (٥١) |

جدول (٥٠): تحليل مقارن لأداء أهم المؤشرات الاقتصادية *

| التأثير المحلي الإجمالي الحقيقي (معدل التغير %) | معدل نمو الدخل الحقيقي للفرد (%) | الميزان الكلي للموازنة العامة نسبة للناتج المحلي الإجمالي (%) | معدل التضخم السنوي (%) | ميزان المعاملات الجارية نسبة للناتج المحلي الإجمالي (%) | صادرات السلع والخدمات نسبة لناتج المحلي الإجمالي (%) | الدين الخارجي نسبة للناتج المحلي الإجمالي (%) | خدمة الدين الخارجي نسبة للسادات السلعية والخدمية (%) ^{١/} |
|--|--|---|---------------------------------|---|---|--|---|
| ١- تصنيف البنك الدولي: (مجموعة الدول ذات الدخل المتوسط المنخفض) ^{١/٢} | | | | | | | |
| مصر ^{١/٣} | | | | | | | |
| ٢٠٠٧ | ٧,١ | ٥,١ | ٧,٣- | ١١,٠ | ١,٧ | ٣٢,٦ | ٢٢,٨ |
| ٢٠٠٨ | ٧,٢ | ٥,٠ | ٦,٨- | ١١,٧ | ٠,٥ | ٣٤,٨ | ٢٠,١ |
| ٢٠٠٩ | ٤,٧ | ٢,٤ | ٦,٩- | ١٦,٢ | ٢,٣- | ٢٥,٩ | ١٦,٩ |
| ٢٠١٠ | ٥,٢ | ٢,٩ | ٨,١- | ١١,٧ | ٢,٠- | ٢١,٧ | ١٥,٩ |
| متوسط دول المجموعة | | | | | | | |
| ٢٠٠٧ | ١١,٠ | ٩,٧ | -- | ٩,٥ | -- | ٣٦,٢ | ١٧,٠ |
| ٢٠٠٨ | ٧,٥ | ٦,٣ | -- | ٦,٧ | -- | ٣٥,٣ | -- |
| ٢٠٠٩ | ٦,٦ | ٥,٦ | -- | ٦,٩ | -- | ٢٩,١ | -- |
| الفلبين | | | | | | | |
| ٢٠٠٧ | ٧,١ | ٥,٣ | ١,٨- | ٢,٩ | ٤,٥ | ٤٢,٥ | ٣٨,١ |
| ٢٠٠٨ | ٣,٧ | ١,٩ | ١,٥- | ٩,٣ | ٢,٢ | ٣٦,٩ | ٣٤,٥ |
| ٢٠٠٩ | ١,١ | ٠,٧- | ٤,١- | ٣,٢ | ٥,٥ | ٣١,٧ | ٣٢,١ |
| ٢٠١٠ | ٧,٣ | -- | ٣,٧- | ٣,٨ | ٥,٢ | -- | -- |
| تونس | | | | | | | |
| ٢٠٠٧ | ٦,٣ | ٥,١ | ٣,٦- | ٢,٤ | ١,٢- | ٥٤,١ | ٥٤,٩ |
| ٢٠٠٨ | ٤,٦ | ٣,٦ | ٠,٨- | ٥,٠ | ٤,٢- | ٦٠,٢ | -- |
| ٢٠٠٩ | ٣,١ | ٢,١ | ٣,٨- | ٣,٨ | ٣,٩- | ٥٢,٠ | -- |
| المغرب | | | | | | | |
| ٢٠٠٧ | ٢,٧ | ١,١ | ١,٢- | ٣,٨ | ٢,٠ | ٣٥,٨ | ٢٣,٨ |
| ٢٠٠٨ | ٥,٦ | ٤,٣ | ٠,٤ | ٣,٩ | ٥,٢- | ٣٧,٥ | -- |
| ٢٠٠٩ | ٤,٩ | ٣,٧ | ٢,٢- | ٠,٨ | ٥,٠- | ٢٨,٦ | -- |
| ٢- تصنيف صندوق النقد الدولي: (الشرق الأوسط وشمال أفريقيا) ^{١/٤} | | | | | | | |
| مصر ^{١/٣} | | | | | | | |
| ٢٠٠٧ | ٧,١ | ٥,١ | ٧,٣- | ١١,٠ | ١,٧ | ٣٢,٦ | ٢٢,٨ |
| ٢٠٠٨ | ٧,٢ | ٥,٠ | ٦,٨- | ١١,٧ | ٠,٥ | ٣٤,٨ | ٢٠,١ |
| ٢٠٠٩ | ٤,٧ | ٢,٤ | ٦,٩- | ١٦,٢ | ٢,٣- | ٢٥,٩ | ١٦,٩ |
| ٢٠١٠ | ٥,٢ | ٢,٩ | ٨,١- | ١١,٧ | ٢,٠- | ٢١,٧ | ١٥,٩ |
| متوسط دول المجموعة | | | | | | | |
| ٢٠٠٧ | ٦,٠ | ٣,١ | ١٠,٨ | ١٠,٠ | ١٥,٢ | ٥٧,٢ | ٢٧,٦ |
| ٢٠٠٨ | ٥,٠ | ٢,٢ | ١٤,٩ | ١٣,٥ | ١٥,٣ | -- | -- |
| ٢٠٠٩ | ٢,٠ | ٠,٥- | -- | ٦,٧ | ٢,٦ | -- | -- |
| إيران | | | | | | | |
| ٢٠٠٧ | ٧,٨ | ٤,٣ | ٠,٧- | ١٨,٤ | ١١,٩ | ٣٧,٨ | ١٠,٤ |
| ٢٠٠٨ | ١,٠ | ٥,٠ | ٢,٨- | ٢٥,٤ | ٧,٣ | ٣٥,٥ | ٩,٨ |
| ٢٠٠٩ | ١,١ | -- | -- | ١٠,٨ | ٣,٦ | -- | ٦,٠ |
| الأردن | | | | | | | |
| ٢٠٠٧ | ٨,٥ | ٣,٩ | ٥,٨- | ٤,٧ | ١٦,٩- | ٥٧,٧ | ٤٤,٨ |
| ٢٠٠٨ | ٧,٦ | ٢,٩ | ٥,٤- | ١٣,٩ | ٩,٦- | ٦٨,٥ | ٢٥,٨ |
| ٢٠٠٩ | ٢,٣ | -- | ٨,٥- | ٠,٧- | ٥,٠- | -- | -- |

-- بيان غير متاح.

* بيانات مبدئية، خاضعة للمراجعة.

١/ بخلاف التحويلات الرسمية.

٢/ بيانات دول المقارنة تم إستخراجها من الجداول الإحصائية للبنك الدولي: "Country at a Glance".

٣/ البيانات المصرية تعكس التطورات خلال الاعوام المالية من واقع المصادر المحلية.

٤/ بيانات دول المقارنة تم استخراجها من قاعدة بيانات صندوق النقد الدولي وتقارير مشاورات المادة الرابعة الخاصة بالصندوق، وتقدير عام ٢٠٠٧ لآخر التطورات الاقتصادية والآفاق المستقبلية لمنطقة الشرق الاوسط وشمال أفريقيا.

جدول (٥٠): تحليل مقارن لأداء أهم المؤشرات الاقتصادية (تابع) *

| الناتج المحلي الإجمالي الحقيقي (معدل التغير %) | معدل نمو الدخل الحقيقي للفرد(%) | الميزان الكلي للموازنة العامة نسبة للناتج المحلي الإجمالي (%) | معدل التضخم السئوي (%) | ميزان المعاملات الجارية نسبة للناتج المحلي الإجمالي (%) | صادرات السلع والخدمات نسبة لناتج المحلي الإجمالي (%) | الدين الخارجي نسبة للناتج المحلي الإجمالي (%) | خدمة الدين الخارجي نسبة للسادات السلعية والخدمية (%) ^١ |
|---|---------------------------------------|---|---------------------------------|---|---|--|--|
| ٣- تصنيف مؤسسة ستاندرد أند بورز: (BB درجة التصنيف) ^{١٢} | | | | | | | |
| مصر ^{١٣} (BB+) | | | | | | | |
| ٢٠٠٧ | ٧,١ | ٥,١ | ٧,٣- | ١١,٠ | ١,٧ | ٣٢,٦ | ٢٢,٨ |
| ٢٠٠٨ | ٧,٢ | ٥,٠ | ٦,٨- | ١١,٧ | ٠,٥ | ٣٤,٨ | ٢٠,١ |
| ٢٠٠٩ | ٤,٧ | ٢,٤ | ٦,٩- | ١٦,٢ | ٢,٣- | ٢٥,٩ | ١٦,٩ |
| ٢٠١٠ | ٥,٢ | ٢,٩ | ٨,١- | ١١,٧ | ٢,٠- | ٢١,٧ | ١٥,٩ |
| متوسط دول المجموعة | | | | | | | |
| ٢٠٠٦ | ٥,٦ | ٤,٣ | ٣,٤- | ٦,٢ | ٠,٦- | ٤١,٣ | -- |
| ٢٠٠٧ | ٦,٢ | ٥,٨ | -- | ٦,٢ | ٠,٦- | -- | -- |
| *٢٠٠٨ | -- | ٠,٢- | ١,٢- | -- | -- | -- | -- |
| الهند (BBB-) | | | | | | | |
| ٢٠٠٦ | ٩,٨ | ٨,٢ | ٤,١- | ٦,٢ | ١,١- | ٢٠,١ | ١٧,١ |
| ٢٠٠٧ | ٩,٤ | ٧,٨ | ٣,٤- | ٦,٤ | ١,٠- | ٢٢,٣ | ١٨,٧ |
| ٢٠٠٨ | ٧,٣ | ٥,٨ | ٣,٣- | ٨,٣ | ٢,٢- | ٢١,٢ | ١٩,٢ |
| تونس (BBB+) | | | | | | | |
| ٢٠٠٦ | ٥,٤ | ٤,٣ | ٢,٩- | ٤,٥ | ٢,٠- | ٤٩,٤ | ٥٨,٣ |
| ٢٠٠٧ | ٦,٣ | ٥,٣ | ٣,٠- | ٣,١ | ٢,٥- | ٥٣,٨ | ٥٤,٩ |
| ٢٠٠٨ | ٤,٦ | ٣,٦ | ٣,٠- | ٥,٠ | ٤,٢- | ٦٢,٢ | ٥١,٨ |
| الفلبين (BB-) | | | | | | | |
| ٢٠٠٦ | ٥,٣ | ٣,٣ | ١,٢- | ٦,٢ | ٤,٥ | ٤٦,٤ | ٥١,٤ |
| ٢٠٠٧ | ٧,١ | ٥,٠ | ١,٦- | ٢,٨ | ٤,٩ | -- | ٤٣,٣ |
| ٢٠٠٨ | ٣,٨ | ١,٨ | -- | ٩,٣ | ٢,٥ | -- | -- |

-- بيان غير متاح.

* بيانات مبدئية، خاضعة للمراجعة.

١/ بخلاف التحويلات الرسمية.

٢/ بيانات دول المقارنة تم استخراجها من قاعدة بيانات صندوق النقد الدولي وتقارير مشاورات المادة الرابعة الخاصة بالصندوق .

٣/ البيانات المصرية تعكس التطورات خلال الاعوام المالية من واقع المصادر المحلية.

٤/ يعكس التصنيف المحلي طويل الأجل.

جدول (٥١): تحليل مقارن لأداء البورصة المصرية^{١/}

| السوق | أغسطس-١٠ | | يوليو-١١ | | أغسطس-١١ | |
|---|---------------|----------------------|---------------|----------------------|---------------|----------------------|
| | مضاعف الربحية | العائد على الكوبون % | مضاعف الربحية | العائد على الكوبون % | مضاعف الربحية | العائد على الكوبون % |
| الشرق الأوسط / أفريقيا مصر ^{٢/} | ١٣,٣٧ | ٧,٥٨ | ١٣,٠١ | ٧,٥٧ | ١١,٨٦ | ٨,٠٨ |
| | ٢٣,٦٦ | ٢,٣١ | ١٤,٦٤ | ٣,٥٢ | ١٥,٢٣ | ٣,٤٠ |
| | ١٦,١١ | ٢,٤١ | ١٦,٠٣ | ٢,٨١ | ١٦,١١ | ٢,٩٠ |
| | | | | | | |
| أمريكا اللاتينية ^{٣/} | ٩,٠٥ | ٢,٥٠ | ٦,٢٨ | ٣,١٩ | ٦,٠٦ | ٣,٨٣ |
| | ٢٥,٧٨ | ٢,٠٨ | ١٧,٣٥ | ٢,٦٣ | ١٦,٤٧ | ٢,٧٤ |
| | ١٨,١٤ | ١,٣٢ | ١٨,٩٤ | ١,٣٢ | ١٩,١٩ | ١,٤٦ |
| | ٢٠,٤٢ | ٢,٤٠ | ١٦,٣٧ | ٢,٨٣ | ١٦,٢٧ | ٣,٠٣ |
| | | | | | | |
| آسيا | ٦,٧٥ | ١,٩٨ | ٥,٢٠ | ٢,١٢ | ٤,٧٣ | ٢,٣٨ |
| | ١٨,٩١ | ١,٠٣ | ١٥,٦٥ | ١,٢٧ | ١٤,٠٨ | ١,٥٠ |
| | ٢٠,٨٠ | ٢,٢٣ | ٢٣,٢٠ | ٢,٠٢ | ٢١,٣٥ | ٢,١٩ |
| | ١١,٨٥ | ١,٤٧ | ٩,٣٨ | ١,٢٤ | ٧,٨١ | ١,٣٤ |
| | ٢٠,٩٣ | ٢,٥١ | ١٧,٦٩ | ٢,٩٠ | ١٥,١٧ | ٣,١٩ |
| | ١٦,٠٧ | ٢,٩٧ | ١٤,٤٧ | ٢,٣٦ | ١٣,٨٥ | ٢,٦٢ |
| | ٢٤,٨٣ | ٣,٦٤ | ١٥,٣٩ | ٣,٨٣ | ١٣,٨٣ | ٤,٣٠ |
| | ١٥,٣٨ | ٣,٠٧ | ١٥,٣٣ | ٢,٨٥ | ١٤,٥١ | ٣,٣٠ |
| | | | | | | |
| أوروبا | ١١,٣١ | ٥,٩٧ | ١٠,٧٢ | ٦,٠٦ | ٩,٨٠ | ٦,٦٨ |
| | ١١,٣٠ | ١,٣٧ | ١٢,٩٨ | ١,٦٧ | ١٠,٧٧ | ٢,٠٢ |
| | ١٧,٢٣ | ٢,١٩ | ١٣,٢١ | ٣,٥٧ | ١١,٨٦ | ٤,٦٣ |
| | ٧,٣٣ | ١,٨٩ | ٦,٢١ | ١,٨٠ | ٥,٦٧ | ٢,١٠ |
| | ١٢,٤٠ | ٢,٤٧ | ١١,١٤ | ٢,٧٩ | ٩,٤٤ | ٣,٣٠ |
| | | | | | | |

المصدر : النشرة الشهرية للبورصة المصرية.

١/ جدير بالذكر أنه تم إغلاق البورصة المصرية خلال الفترة من ٢٨/١/٢٠١١ وحتى ٢٢/٣/٢٠١١ عقب الأحداث في مصر.

٢/ المؤشرات المصرية مبنية على أداء أنشط ٥٠ شركة في البورصة.

٣/ تم استبعاد فزويلا من مؤشرات ستاندرد آند بورز/ هيئة التمويل الدولية للأسواق الناشئة في ١١ ابريل ٢٠٠٧.