



التقرير المالى الشهرى

تقرير إحصائى دورى يصدر عن وزارة المالية كل شهر

إعداد :

هانى قدرى دميان
مساعد وزير المالية

أبراج وزارة المالية
إمتداد شارع رمسيس
القاهرة - مصر

للاشتراك :

رجاء إرسال الطلب الى العنوان أو من خلال رقم الفاكس أدناه، أو تحميل ملف
الطلب من الموقع الإلكتروني للوزارة : www.mof.gov.eg
والضغط على إرسال. للإستفسار و الإستعلام رجاء إرسال
فاكس: ٢٦٨٦١٥٦١ (٢٠٢)

ساره عيد
لوجينا السيد
نادين فهمى
حازم محمود
يسرا بدير
إبراهيم حسن
شريف حلمى
إقتصادى - محرر
إقتصادى
باحث إقتصادى
إقتصادى
باحث إقتصادى
تصميم
تصميم

تقديم

إن ما تشهده مصر من حراك على المستويين السياسى والإجتماعى إنما هو انعكاس لخطوات نحو مرحلة جديدة تهدف فى النهاية إلى آفاق جديدة للحياة الديمقراطية والمشاركة المجتمعية فى إتخاذ القرار من أجل رفع مستوى الأحوال المعيشية للمواطنين.

وتأكيداً على أن لكل مرحلة أولوياتها، قامت الحكومة بالعمل على الإستجابة للتطلعات الكبيرة للمواطنين بعد الثورة، والأخذ فى إعتماد سياسات من شأنها زيادة معدلات النمو الإقتصادى بما يحقق توفير فرص عمل جديدة وديناميكية، والإرتقاء بالخدمات المقدمة لهم، مع التركيز على تحقيق العدالة الاجتماعية وإرساء دعائم جديدة لها، وذلك كله من دون الإخلال بالسعى نحو تحقيق الاستقرار المالى والاقتصادى فى الأجلين المتوسط والبعيد.

ومما لا شك فيه فإن النظم الديمقراطية تتطلب بطبيعتها زيادة التفاعل بين أطراف المنظومة السياسية والقوى المجتمعية بشكل أكثر فاعلية. فالحكومة من جهتها تسعى بكل قوة للقيام بدورها بكفاءة، كما أن المجتمع بكل أطيافه يقوم بدوره الإيجابى من خلال ما يقدمه من حوارات ودراسات حول القضايا الإقتصادية والاجتماعية ذات الأولوية، والتي تتطلب فى ذات الوقت الإستناد إلى معلومات وبيانات سليمة ودقيقة، حتى يتسنى لها تقديم المقترحات والحلول العملية التى تسهم فى تحقيق التقدم المنشود للوطن.

ومن هذا المنطلق، تشرف وزارة المالية من خلال إصداراتها المختلفة ومنها « التقرير المالى الشهرى» باستكمال نهجها فى توفير البيانات والمعلومات والمؤشرات الإقتصادية للمساهمة فى تدعيم المشاركة المجتمعية فى صنع القرار وتحقيق بناء إقتصادى وإجتماعى أفضل.

وزير المالية

ممتاز السعيد

الفهرس

ز - ح	قائمة الجداول
ط	قائمة الرسوم البيانية
ك - م	ملخص تنفيذى
١ - ٧	القسم الأول نظرة عامة على الأداء الإقتصادي و المالى
١١ - ١٣	القسم الثانى مؤشرات الإقتصاد العينى و الحقيقى
١٧ - ٢١	القسم الثالث الأسعار المحلية
٢٥ - ٣٢	القسم الرابع مؤشرات المالية العامة
٣٥ - ٤٢	القسم الخامس الدين الحكومى و هيكل المديونية
٤٥ - ٥٢	القسم السادس المؤشرات النقدية
٥٥ - ٦١	القسم السابع القطاع المالى و الإستثمارات
٦٥ - ٧٣	القسم الثامن معاملات القطاع الخارجى
٧٧ - ٧٩	القسم التاسع مقارنة تحليلية لأداء الإقتصاد المصرى

قائمة الجداول

٧-١	القسم الأول : نظرة عامة على الأداء الإقتصادي و المالي
١	أ- الإقتصاد العيني (بالأسعار الجارية)
١	ب- مؤشرات الإقتصاد العيني و الحقيقي و مصادر النمو
٢	ج- السكان و التشغيل
٢	د- الأسعار المحلية (متوسط الفترة)
٣	هـ- مؤشرات المالية العامة
٤	و- ملخص الدين العام المحلي (بالمليون جنيه، رصيد نهاية الفترة)
٤	ز- إجمالي الدين العام الخارجى (مليون دولار، رصيد نهاية الفترة)
٤	ح- خدمة الدين الحكومى (مليون جنيه، تدفقات)
٥	ط- المؤشرات النقدية (نهاية الفترة)
٦	ى- القطاع المالى والاستثمارات
٧	ك- معاملات القطاع الخارجى

١٣-١١	القسم الثانى : مؤشرات الاقتصاد العيني و الحقيقي
١١	جدول (١) الناتج المحلى الإجمالى بحسب الموارد و الإستخدامات بأسعار السوق (أسعار جارية)
١٢	جدول (٢) الناتج المحلى الإجمالى بتكلفة عوامل الإنتاج موزعاً بحسب القطاعات الإقتصادية (أسعار جارية)
١٣	جدول (٣) إجمالى الإستثمارات موزعة بحسب القطاعات الإقتصادية

٢١-١٧	القسم الثالث : الأسعار المحلية
١٧	جدول (٤) معدلات التضخم السنوية فى الأرقام القياسية للأسعار المحلية
١٨	جدول (٥) معدلات التضخم السنوية لأسعار المستهلكين
١٩	جدول (٦) معدل التضخم السنوى لأسعار المنتجين طبقاً للنشاط الأقتصادى
٢٠	جدول (٧) معدل التضخم السنوى لأسعار المنتجين طبقاً للإستخدام النهائى
٢٠	جدول (٨) معدل التضخم السنوى لأسعار المنتجين طبقاً لدرجة التصنيع
٢١	جدول (٩) تطور أسعار الصرف

٣٢-٢٥	القسم الرابع : مؤشرات المالية العامة
٢٥	جدول (١٠) ملخص المعاملات المالية للحكومة
٢٦-٢٧	جدول (١١) ملخص المعاملات الرئيسية للموازنة العامة : القطاع الحكومى
٢٨	جدول (١٢ أ-) هيكل الإيرادات العامة (الإيرادات الضريبية)
٢٩	جدول (١٢ ب) هيكل الإيرادات العامة (الإيرادات غير الضريبية)
٣٠	جدول (١٣) توزيع المتحصلات الجمركية بحسب التصنيف الوظيفى للواردات
٣١-٣٢	جدول (١٤) هيكل المصروفات العامة

٤٢-٣٥	القسم الخامس : الدين الحكومى و هيكل المديونية
٣٥	جدول (١٥) ملخص الدين العام المحلى
٣٦	جدول (١٦) الدين المحلى لأجهزة الموازنة العامة
٣٧	جدول (١٧) الدين المحلى للحكومة العامة
٣٨	جدول (١٨) الدين العام المحلى
٣٩	جدول (١٩) إجمالى الدين العام الخارجى
٤٠	جدول (٢٠) خدمة الدين الحكومى (داخلى و خارجى)
٤١	جدول (٢١) إصدارات الاوراق المالية الحكومية (اذون و سندات)
٤١	جدول (٢٢) إصدارات الاوراق المالية الحكومية (اذون و سندات) الربع سنوية
٤٢	جدول (٢٣) تطور معدلات العائد حتى تاريخ الإستحقاق لسندات الخزانة

قائمة الجداول (تابع)

٥٢-٤٥	القسم السادس : المؤشرات النقدية
٤٥	جدول (٢٤) تطور المؤشرات النقدية الرئيسية
٤٦-٤٧	جدول (٢٥) المسح المصرفي لأهم إجماليات السيولة المحلية (الأصول و الإلتزامات المقابلة)
٤٨	جدول (٢٦) نقود الإحتياط و الأصول المقابلة
٤٩	جدول (٢٧) الودائع لدى البنوك
٥٠	جدول (٢٨) التسهيلات الائتمانية من البنوك
٥١	جدول (٢٩) هيكل أسعار الفائدة المحلية
٥٢	جدول (٣٠) متوسط أسعار عائد المعاملات البنينية بين البنوك (الإنترنتك)
٦١-٥٥	القسم السابع : القطاع المالي و الإستثمارات
٥٥	جدول (٣١) المؤشرات الرئيسية لسوق المال
٥٦	جدول (٣٢) عمليات الإستحواذ في السوق المصرية
٥٧	جدول (٣٣) أهم الشركات التي تم خصصتها أو تصفيتا
٥٧	جدول (٣٣) تطور برنامج الخصخصة
٥٨	جدول (٣٤) أداء مؤشرات IFCG للأسواق الناشئة
٥٩	جدول (٣٥) الأرضة القائمة لأذون الخزانة وفقاً للقطاعات الحائزة لها
٦٠	جدول (٣٦) محفظة الأوراق المالية لدى البنوك
٦١	جدول (٣٧) صافي الإستثمارات الأجنبية المباشرة موزعة بحسب الدول
٧٣-٦٥	القسم الثامن : معاملات القطاع الخارجى
٦٥	جدول (٣٨) ميزان المدفوعات - ميزان المعاملات الجارية (بيان سنوى)
٦٦	جدول (٣٩) ميزان المدفوعات - ميزان المعاملات الرأسمالية (بيان سنوى)
٦٧	جدول (٤٠) ميزان المدفوعات - ميزان المعاملات الجارية (بيان ربع سنوى)
٦٨	جدول (٤١) ميزان المدفوعات - ميزان المعاملات الرأسمالية (بيان ربع سنوى)
٦٩	جدول (٤٢) مؤشرات قياس أداء معاملات القطاع الخارجى
٧٠	جدول (٤٣) بيانات التجارة الخارجية : الميزان التجارى طبقاً للتصنيف الوظيفى للأمم المتحدة
٧١	جدول (٤٤) بيانات التجارة الخارجية : الصادرات طبقاً للتصنيف الوظيفى للأمم المتحدة
٧٢	جدول (٤٥) بيانات التجارة الخارجية : الواردات طبقاً للتصنيف الوظيفى للأمم المتحدة
٧٣	جدول (٤٦) حصيلة الصادرات البترولية
٧٣	جدول (٤٧) أهم مؤشرات قطاع السياحة
٧٣	جدول (٤٨) حركة الملاحة فى قناة السويس
٧٣	جدول (٤٩) الصادرات حسب التوزيع الجغرافى
٧٩-٧٧	القسم التاسع : مقارنة تحليلية لأداء الإقتصاد المصرى
٧٨ - ٧٧	جدول (٥٠) تحليل مقارن لأداء أهم المؤشرات الاقتصادية
٧٩	جدول (٥١) تحليل مقارن لأداء البورصة المصرية

قائمة الرسوم البيانية

القسم الأول : نظرة عامة على الأداء الإقتصادي و المالي

شكل (١)	تطور الناتج المحلي الإجمالي الحقيقي و مصادر النمو موزعة بحسب القطاعات ومصادر النمو موزعة بحسب بنود الانفاق	١
شكل (٢)	معدلات التضخم و أهم مصادر ها (نهاية الفترة)	٢
شكل (٣)	المؤشرات المالية الأساسية (نسبة للناتج المحلي الإجمالي)	٣
شكل (٤)	اجمالي الدين العام (المحلي و الخارجى)	٤
شكل (٥)	معدلات النمو فى السيولة المحلية (معدل سنوى)	٥

القسم الثانى : مؤشرات الإقتصاد العينى و الحقيقى

شكل (٦)	تطور معدلات نمو الناتج المحلي الإجمالي الحقيقى	١١
---------	--	----

القسم الثالث : الأسعار المحلية

شكل (٧)	تطور معدلات التضخم السنوية	١٧
شكل (٨)	تطور سعر صرف الجنيه المصرى مقابل الدولار الأمريكى	٢١

القسم الرابع : مؤشرات المالية العامة

شكل (٩)	مؤشرات مختارة لتحليل الموازنة	٢٦
شكل (١٠)	مؤشرات خدمة الدين – القطاع الحكومى (نسبة للناتج المحلي الإجمالي)	٢٧
شكل (١١)	هيكل الإيرادات الضريبية	٢٨
شكل (١٢)	تحليل الإيرادات الجمركية	٣١
شكل (١٣)	التقسيم الوظيفى للمصروفات العامة	٣٢

القسم الخامس : الدين الحكومى و هيكل المديونية

شكل (١٤)	أسعار الفائدة على الاوراق المالية الحكومية	٤٢
----------	--	----

القسم السادس : المؤشرات النقدية

شكل (١٥)	مؤشرات نقدية مختارة	٤٥
شكل (١٦)	النقود و أشباه النقود	٤٧
شكل (١٧)	معدلات الدولار	٤٩
شكل (١٨)	توزيع التسهيلات الائتمانية الممنوحة للجهات غير الحكومية بحسب القطاعات	٥٠
شكل (١٩)	تطور معدلات الفائدة على الودائع و الإقراض	٥١
شكل (٢٠)	تطور أسعار الإنترنتك و عائد أدون الخزانة	٥٢

القسم السابع : القطاع المالى و الإستثمارات

شكل (٢١)	رأس المال السوقى بحسب القطاعات	٥٥
شكل (٢٢)	تطور تدفقات الاستثمار الأجنبى المباشر إلى مصر	٦١

القسم الثامن : معاملات القطاع الخارجى

شكل (٢٣)	توزيع متحصلات ميزان المعاملات الجارية	٦٥
شكل (٢٤)	مؤشرات مختارة لمعاملات القطاع الخارجى (نسبة للناتج المحلي الإجمالي)	٦٦

ملخص تنفيذي

تشهد مصر تغيرات سياسية هامة منذ الخامس والعشرين من يناير ٢٠١١، ومن المتوقع أن تؤدي هذه التطورات إلى تحسن ملموس في كفاءة وشفافية السياسة الاقتصادية مما سيؤثر حتماً على الأحوال المعيشية للمواطنين المصريين. وعلى الرغم من عبور الاقتصاد المصري لازمتين عالميتين متتاليتين خلال السنوات الخمس الماضية إلا أنه قد نجح في تحقيق معدلات نمو مرتفعة نسبياً، ولكن الظروف الاقتصادية الحالية غير الملائمة على الصعيدين المحلي والعالمي قد أثرت سلباً على أداء الاقتصاد المصري، وحدثت مرحلياً من قدرته على تحقيق معدلات النمو المرجوة.

أهم التطورات:

- سجل الناتج المحلي الإجمالي الحقيقي معدل نمو قدره ١,٨٪ خلال الفترة يوليو- مارس من السنة المالية ٢٠١٢/٢٠١١ مقارنة بـ ٢,٣٪ خلال نفس الفترة من العام المالي السابق، وهو ما يعتبر تحسناً نسبياً إذا ما قورن بمعدل النمو المحقق خلال النصف الأول من السنة المالية الحالية والذي بلغ ٥,٣٪. وجدير بالذكر أنه من المتوقع أن يواصل معدل النمو الحقيقي للناتج المحلي الإجمالي تحسنه التدريجي مع بدء تلاشي أثر فترة الأساس والذي بدأ في الربع الثالث من العام المالي السابق.
- استقر عجز الموازنة الكلية كنسبة إلى الناتج المحلي عند ٢,١٪ خلال الفترة يوليو- أغسطس ٢٠١٢/٢٠١١ ليلبلغ ٣٨ مليار جنيه، مقارنة بعجز قدره ٣٢,١ مليار جنيه خلال نفس الفترة من العام السابق.
- ارتفعت نسبة الدين المحلي لأجهزة الموازنة العامة لتصل إلى ٧٠,٥٪ من الناتج المحلي في نهاية مارس ٢٠١٢ لتسجل ١٠٨٩,٤ مليار جنيه مقارنة بـ ٩٣٢,٦ مليار جنيه في نهاية مارس من العام الماضي.
- شهدت مؤشرات الدين الخارجي تحسناً نسبياً في نهاية شهر مارس ٢٠١٢، حيث إنخفضت نسبته للناتج المحلي إلى ١٣٪ في نهاية فترة الدراسة مقارنة بـ ١٥,١٪ في نهاية مارس ٢٠١١. وقد انخفض رصيد الدين الخارجي بنسبة ٤,١٪، ليلبلغ ٣٣,٤ مليار دولار في نهاية مارس ٢٠١٢ مقابل ٣٤,٨ مليار دولار في نهاية مارس من العام السابق.
- ارتفع معدل النمو السنوي للسيولة المحلية في نهاية يونيو ٢٠١٢ ليحقق ٨,٤٪ مقارنة بمعدل نمو سنوي قدره ٧,٤٪ في نهاية مايو ٢٠١٢، ولكنه إنخفض إذا ما قورن بـ ١٠٪ المحقق في نهاية يونيو ٢٠١١.
- استقر معدل التضخم السنوي لحضر الجمهورية نسبياً خلال شهر أغسطس ٢٠١٢ ليسجل ٦,٥٪ مقارنة بـ ٦,٤٪ خلال الشهر السابق. وقد إنخفض معدل التضخم الأساسي خلال شهر أغسطس ٢٠١٢ مسجلاً ٥,٣٪ مقارنة بـ ٦,٣٪ خلال شهر يوليو ٢٠١٢.
- قررت لجنة السياسة النقدية للبنك المركزي المصري في اجتماعها بتاريخ ٦ سبتمبر ٢٠١٢ الإبقاء على سعري عائد الإيداع والإقراض لليلة واحدة دون تغير عند مستوى ٩,٢٥٪ و ١٠,٢٥٪ على التوالي. كما تم الإبقاء على سعر عمليات إعادة الشراء (Repo) عند مستوى ٩,٧٥٪، بالإضافة إلى الإبقاء على سعر الائتمان والخصم عند مستوى ٩,٥٪.
- حقق ميزان المدفوعات خلال عام ٢٠١٢/٢٠١١ عجزاً كلياً بلغ نحو ١١,٣ مليار دولار، مقارنة بعجز قدره ٩,٨ مليار دولار خلال العام المالي السابق، ويمكن تفسير ذلك في ضوء الأحداث التي تمر بها مصر والتي أثرت سلباً على إيرادات العديد من البنود خاصة الإيرادات السياحية والاستثمارات الأجنبية لداخل البلاد.

أولاً: معدلات النمو الحقيقية للناتج المحلي

شهد الناتج المحلي الإجمالي بأسعار السوق تحسناً ملحوظاً خلال الربع الثالث من العام المالي ٢٠١٢/٢٠١١، محققاً معدل نمو قدره ٥,٢٪ (مقارنة بـ ٤,٥٪ خلال الربع السابق من نفس العام المالي). بينما سجل معدل النمو الحقيقي للناتج المحلي الإجمالي ١,٨٪ خلال الفترة يوليو-مارس من العام المالي ٢٠١٢/٢٠١١ مقارنة بمعدل نمو قدره ٢,٣٪ خلال نفس الفترة من العام المالي السابق.

١ تم حساب معدل النمو الحقيقي للناتج المحلي الإجمالي بإستخدام ٢٠٠٦/٢٠٠٧ كسنة أساس.

و على الرغم من التباطؤ النسبي في معدل النمو المحقق خلال فترة الدراسة، إلا أنه يتضح من بيانات الناتج المحلي الحقيقي (بأسعار السوق) أن الإنفاق الاستهلاكي- والذي يشكل ٨٩,٣٪ من إجمالي الناتج المحلي الإجمالي ويسهم بحوالي ٤,٨٪ في معدل النمو- يعتبر المحرك الرئيسي في دعم عجلة النمو خلال الفترة يوليو-مارس من العام المالي ٢٠١٢/٢٠١١، حيث نما كل من الاستهلاك الخاص والعام بـ ٣,١٪ و ٣,١٪ على التوالي، بالإضافة إلى تحقيق الإنفاق الاستثماري لمعدل نمو موجب لأول مرة منذ ديسمبر ٢٠١٠ و قدره ٥,٣٪، مما عوض زيادة الفجوة بين الصادرات والواردات خلال فترة الدراسة. وقد سجلت الواردات من السلع والخدمات ارتفاعاً بنحو ١١٪ خلال الفترة يوليو-مارس ٢٠١٢/٢٠١١ (مقارنة بارتفاع أعلى قدره ١١,٨٪ خلال الفترة يوليو-مارس من العام المالي السابق) بينما انخفضت الصادرات بنحو ١,٣٪ فقط خلال فترة الدراسة (مقارنة بارتفاع قدره ٧,٩٪ خلال نفس الفترة من العام المالي السابق). وجدير بالذكر أن الناتج المحلي الإجمالي بأسعار السوق (بالأسعار الثابتة) قد سجل نحو ٦٧٨,٤ مليار جنيه (١١٤١,٩ مليار جنيه بالأسعار الجارية) خلال الفترة يوليو-مارس من العام المالي ٢٠١٢/٢٠١١، مقابل ٦٦٦,١ مليار جنيه (بالأسعار الثابتة) (١٠٢١,٥ مليار جنيه بالأسعار الجارية) خلال الفترة من يوليو- مارس العام المالي السابق.

أما بالنسبة لمعدل نمو الناتج المحلي الحقيقي بتكلفة عوامل الإنتاج^١ فقد ارتفع ليسجل ١,٩٪ خلال الفترة يوليو- مارس ٢٠١٢/٢٠١١ مقارنة بنفس الفترة من العام المالي السابق. ووفقاً للتقسيم القطاعي، فقد ساعد على دفع حركة النشاط الاقتصادي نسبياً نمو كل من قطاع الزراعة (معدل نمو حقيقي ٣,٠٪، و يبلغ نسبته حوالي ١٣,٩٪ من الناتج المحلي الإجمالي)، قناة السويس (معدل نمو حقيقي ٦,١٪، و ٣,٤٪ من الناتج المحلي الإجمالي)، الاتصالات و تكنولوجيا المعلومات (معدل نمو حقيقي ٥,٤٪، و ٤,٣٪ من الناتج المحلي الإجمالي)، الأنشطة العقارية (معدل نمو حقيقي ٣,٢٪، و ٢,٧٪ من الناتج المحلي الإجمالي). ومن ناحية أخرى، فقد ساهمت ثلاث قطاعات رئيسية (والتي تمثل ما يقرب من ٣٢٪ من الناتج المحلي الإجمالي) في تباطؤ معدلات النمو الاقتصادي خلال فترة الدراسة وعلى رأسها الصناعات التحويلية (معدل نمو حقيقي -٥,٤٪، و ١٥٪ من الناتج المحلي الإجمالي)، الصناعات الاستخراجية (معدل نمو حقيقي -٠,٢٪، و ١٣,٢٪ من الناتج المحلي الإجمالي)، والسياحة (معدل نمو حقيقي -١٪، و ٤,١٪ من الناتج المحلي الإجمالي) .

ثانياً: المؤشرات المالية

تشير بيانات الموازنة العامة للدولة عن الفترة يوليو-أغسطس من العام المالي ٢٠١٢/٢٠١١ إلى إستقرار نسبة العجز الكلي للناتج المحلي الإجمالي عند ٢,١٪، ليلبلغ ٣٨ مليار جنيه، مقارنة بعجز قدره ٣٢,١ مليار جنيه خلال نفس الفترة من العام السابق. وجدير بالذكر أن الإيرادات العامة كانت قد ارتفعت خلال فترة الدراسة بنسبة أكبر من المصروفات. وفيما يخص نسبة العجز الأولى إلى الناتج المحلي فقد انخفض إلى ٠,٨ نقطة مئوية خلال يوليو- أغسطس ٢٠١٢/٢٠١١ مقارنة بـ ١ نقطة مئوية خلال الفترة يوليو- أغسطس من العام السابق.

على جانب الإيرادات، فقد سجلت جملة الإيرادات ارتفاعاً كبيراً بلغ ٢٢,٥٪ خلال فترة الدراسة، لتصل إلى نحو ٢٨,٥ مليار جنيه مقارنة بـ ٢٣,٣ مليار جنيه خلال يوليو- أغسطس ٢٠١٢/٢٠١١. ويرجع ذلك إلى ارتفاع الإيرادات الضريبية بنسبة بلغت ٢٩,٥٪، مما عوض الإنخفاض في الإيرادات غير الضريبية بـ ٤,٧٪ لتسجل ٤,٥ مليار جنيه خلال يوليو-أغسطس ٢٠١٢/٢٠١١ مقارنة بـ ٤,٨٪ خلال نفس الفترة من العام السابق.

وتشير البيانات التفصيلية إلى أن الارتفاع في الإيرادات الضريبية يرجع إلى زيادة المحصل من كافة أبواب الإيرادات الضريبية وبالأخص الارتفاع الملحوظ في الضريبة على الدخل، والضرائب على الممتلكات، والذاتان قد ارتقعا بـ ٧٠,٣٪ و ٢٥,٥٪ ليحققا ٨,٦ مليار جنيه و ٢,٣ مليار جنيه خلال فترة الدراسة مقارنة بـ ٥,١ مليار جنيه و ١,٩ مليار جنيه على التوالي خلال يوليو- أغسطس ٢٠١٢/٢٠١١. كما ارتفعت الضرائب على السلع والخدمات بـ ١٣,٤٪ لتسجل ١٠,٥ مليار جنيه خلال يوليو- أغسطس ٢٠١٢/٢٠١١، مقارنة بـ ٩,٢ مليار جنيه خلال نفس الفترة من العام السابق.

وجدير بالذكر أن الزيادة في الحصيلة من ضريبة الدخل يرجع في الأساس إلى ارتفاع الإيرادات المحصلة من "الضرائب على الدخل من التوظيف" بـ ٢٢,٩٪ لتسجل نحو ٢,٦ مليار جنيه خلال يوليو-أغسطس ٢٠١٢/٢٠١١، مقارنة بـ ٢,١ مليار جنيه خلال يوليو- أغسطس ٢٠١٢/٢٠١١، بالإضافة إلى الارتفاع الملحوظ في المحصل من الضريبة على أرباح شركات الأموال خاصاً الضرائب من الشركات بـ ١٥٪ جنيه لتسجل ١,٣

مليار جنيه مقارنة بـ ١,١ مليار جنيه خلال نفس الفترة من العام السابق. كما ارتفعت حصيللة الضرائب على الممتلكات بشكل ملحوظ، وهو ما يمكن تفسيره في ضوء ارتفاع حصيللة الضريبة على عوائد أذون وسندات الخزانة بـ ٢٦,٦٪ لتحقق نحو ٢ مليار جنيه خلال يوليو- أغسطس ٢٠١٢/٢٠١٣ مقارنة بـ ١,٦ مليار جنيه خلال نفس الفترة من العام السابق.

وعلى نحو آخر، فقد حققت الإيرادات غير الضريبية إنخفاضاً قدره ٤,٧٪ خلال الفترة يوليو- أغسطس ٢٠١٢/٢٠١٣ نتيجة لإنخفاض باب الإيرادات الأخرى خاصاً الإنخفاض في عوائد الملكية بـ ٤,١٪ لتسجل نحو ٢,٩ مليار جنيه خلال فترة الدراسة مقارنة بـ ٣ مليار جنيه خلال الفترة يوليو- أغسطس ٢٠١٢/٢٠١١.

وعلى الجانب الآخر، فقد سجلت جملة المصروفات خلال الفترة يوليو- أغسطس ٢٠١٢/٢٠١٣ ارتفاعاً قدره ١٩,٧٪ لتصل إلى ٦٦,٣ مليار جنيه مقارنة بنحو ٥٥,٤ مليار جنيه خلال نفس الفترة من العام السابق. وترجع الزيادة في المصروفات إلى زيادة الإنفاق في معظم الأبواب فيما عدا كل من باب المصروفات الأخرى، وشراء الأصول غير المالية (الاستثمارات)، حيث انخفض كل منهما بـ ٢,٧٪، و ٥,٧٪ ليسجلا ٥,٥ مليار جنيه و ١,٤ مليار جنيه خلال الفترة يوليو- أغسطس ٢٠١٢/٢٠١٣ مقارنة بـ ٥,٦ و ٢,٦ مليار جنيه على التوالي خلال نفس الفترة من العام السابق. ويمكن تفسير الإنخفاض في باب المصروفات الأخرى نتيجة لإنخفاض الاحتياطي العامة بـ ٣,٧٪ لتسجل ٥,٣ مليار جنيه خلال فترة الدراسة مقارنة بـ ٥,٥ مليار جنيه خلال نفس الفترة من العام السابق. بينما يرجع الإنخفاض في شراء الأصول غير المالية (الاستثمارات) نتيجة لإنخفاض الأصول الثابتة بـ ٤٦,٢٪ لتصل إلى ١,٣ مليار جنيه، مقارنة بـ ٢,٥ مليار جنيه خلال نفس الفترة من العام السابق.

وعلى نحو آخر وبالرجوع إلى التفاصيل، فقد ارتفعت فاتورة الأجور وتعويضات العاملين بنسبة ٢٥,١٪ لتصل إلى ٢١,٤ مليار جنيه مقارنة بـ ١٧,١ مليار جنيه خلال الفترة يوليو-أغسطس ٢٠١٢/٢٠١١. كذلك ارتفعت مدفوعات الفوائد (والتي تمثل حوالى ٣٤,٨٪ من إجمالي المصروفات) خلال يوليو-أغسطس ٢٠١٢/٢٠١٣ بـ ٤٢,٧٪ لتسجل حوالى ٢٣,١ مليار جنيه مقارنة بـ ١٦,٢ مليار جنيه خلال نفس الفترة من العام السابق. كما سجل باب الدعم والمنح والمزايا الاجتماعية (والذي يمثل حوالى ١٩,٦٪ من إجمالي المصروفات) ارتفاعاً بـ ٦,٢٪ ليصل إلى ١٣ مليار جنيه مقارنة بـ ١٢ مليار جنيه خلال الفترة يوليو- أغسطس من العام السابق.

ثالثاً الدين المحلى

يتم عرض بيانات الدين المحلى الصادرة عن وزارة المالية طبقاً لثلاث مستويات تجميعية مختلفة هي: الدين المحلى لأجهزة الموازنة العامة، والدين المحلى للحكومة العامة، والدين العام المحلى^٢.

وتشير البيانات الصادرة حديثاً إلى ارتفاع نسبة الدين المحلى لأجهزة الموازنة العامة إلى الناتج المحلى في نهاية مارس ٢٠١٢ إلى ٧٠,٥٪ ليسجل ١٠٨٩,٤ مليار جنيه مقارنة بـ ٩٣٢,٦ مليار جنيه في نهاية مارس ٢٠١١ (٦٨٪ من الناتج المحلى الإجمالى). كما سجل صافى الدين المحلى لأجهزة الموازنة العامة نحو ٩٢٤,٩ مليار جنيه (٥٩,٨٪ من الناتج المحلى الإجمالى) مقارنة بـ ٧٧٨,٩ مليار جنيه في نهاية مارس ٢٠١١ (٥٦,٨٪ من الناتج المحلى الإجمالى). وتجدر الإشارة إلى أن الزيادة المحققة في رصيد الدين المحلى لأجهزة الموازنة العامة في نهاية مارس ٢٠١٢ ترجع في الأساس إلى زيادة إصدارات أذون وسندات الخزانة ليصل رصيد كل منهما إلى ٣٨٢,٨ مليار جنيه و ٢٥٠,١ مليار جنيه على التوالي مقارنة بـ ٣٢٠,٤ مليار جنيه و ٢٠٦,٨ مليار جنيه في نهاية مارس ٢٠١١ وذلك نتيجة زيادة الاحتياجات التمويلية للدولة.

كما بلغ إجمالي الدين المحلى للحكومة العامة ١٠١٥ مليار جنيه في نهاية مارس ٢٠١٢ (٦٥,٦٪ من الناتج المحلى) مقابل ٨٤٧,٩ مليار جنيه (٦١,٨٪ من الناتج المحلى) في نهاية مارس ٢٠١١. كما بلغ صافى الدين المحلى للحكومة العامة ٨٤٣ مليار جنيه (٥٤,٥٪ من الناتج المحلى الإجمالى) مقابل ٦٨٣,٧ مليار جنيه (٤٩,٨٪ من الناتج المحلى الإجمالى) في نهاية مارس ٢٠١١. وقد نتج الارتفاع المحقق في رصيد الدين المحلى للحكومة العامة في نهاية مارس ٢٠١٢ عن ارتفاع الدين المحلى لأجهزة الموازنة العامة بالإضافة إلى ارتفاع مديونية بنك الاستثمار القومى بما يقرب من ١١,١ مليار جنيه ليصل إلى ١٨١,٣ مليار جنيه في نهاية مارس ٢٠١٢.

أما عن إجمالى الدين العام المحلى فقد بلغ ١٠٥٢,٧ مليار جنيه في نهاية مارس ٢٠١٢ (٦٨,١٪ من الناتج المحلى) مقابل ٨٩٠,٧ مليار جنيه (٦٤,٩٪ من الناتج المحلى) في نهاية مارس ٢٠١١. وبلغ صافى الدين العام المحلى ٨٦١ مليار جنيه

(٥٥,٧٪ من الناتج المحلى) مقابل ٧٠٤,٦ مليار جنيه (٥١,٤٪ من الناتج المحلى) في نهاية مارس ٢٠١١. وترجع الزيادة المحققة في رصيد إجمالى الدين العام المحلى في الأساس إلى ارتفاع الدين المجمع للحكومة العامة بـ ١٦٧,١ مليار جنيه ليصل إلى ١٠١٥ مليار جنيه، بالرغم من إنخفاض رصيد الدين المستحق على الهيئات الإقتصادية بحوالى ٤,٩ مليار جنيه ليصل إلى ١٠٣,٣ مليار جنيه في نهاية مارس ٢٠١٢.

وقد ارتفعت مدفوعات خدمة الدين المحلى لأجهزة الموازنة العامة للدولة في نهاية مارس ٢٠١٢ بحوالى ١١,٨٪ لتصل إلى حوالى ٩٠,١ مليار جنيه مقارنة بـ ٨٠,٧ مليار جنيه في نهاية نفس الفترة من العام السابق.

وقد انخفض المتوسط المرجح لأجل أذون وسندات الخزانة في نهاية مارس ٢٠١٢ ليسجل ١,٣ سنة مقارنة بـ ١,٥ في مارس ٢٠١١، بينما ارتفع متوسط سعر الفائدة المستحق على رصيد الدين في نهاية مارس ٢٠١٢ ليصل إلى ١٢,٨٩٪ مقارنة بـ ١٠,٩١٪ في نهاية مارس ٢٠١١.

شهدت مؤشرات الدين الخارجى تحسن نسبى في نهاية شهر مارس ٢٠١٢، حيث إنخفضت نسبته للناتج المحلى إلى ١٣٪ خلال فترة الدراسة مقارنة بـ ١٥,١٪ في نهاية مارس ٢٠١١. وقد انخفض رصيد الدين الخارجى بنسبة ٤,١٪، ليلبلغ ٣٣,٤ مليار دولار في نهاية مارس ٢٠١٢ مقابل ٣٤,٨ مليار دولار في نهاية مارس من العام الماضى. وجدير بالذكر أن إجمالي الدين الحكومى الخارجى قد انخفض بنسبة ٤,٨٪ مسجلاً ٢٥,٥ مليار دولار (٧٦,٢٪ من إجمالي حجم المديونية الخارجية) في نهاية مارس ٢٠١٢ مقارنة بـ ٢٦,٨ مليار دولار (٧٦,٨٪ من إجمالي حجم المديونية الخارجية) في مارس ٢٠١١^٤.

رابعاً التطورات النقدية

(تجدر الإشارة إلى أن البيانات التفصيلية الخاصة بشهر يوليو ٢٠١٢ لم يتم نشرها حتى تاريخه)

على صعيد التطورات النقدية، فقد ارتفع معدل النمو الشهري للسيولة المحلية خلال شهر يونيو ٢٠١٢ مسجلاً معدل نمو قدره ٢,٥٪ - وهو ما يعد أعلى معدل نمو تم تحقيقه منذ يونيو ٢٠١٠ - ليصل إلى ١٠٩٤,٤ مليار جنيه، مقارنة بـ ١٠٦٧,١ مليار جنيه خلال شهر مايو ٢٠١٢. أما بالنسبة لمعدلات النمو السنوية، فقد ارتفع معدل نمو السيولة المحلية بشكل كبير ليسجل ٨,٤٪ في نهاية شهر يونيو ٢٠١٢ مقابل ٧,٤٪ في نهاية مايو ٢٠١٢ ولكنه إنخفض إذا ما قورن بمعدل النمو المحقق في نهاية شهر يونيو ٢٠١١ والذى سجل ارتفاعاً قدره ١٠٪. ويمكن تفسير ذلك كمحصلة لعدة عوامل، فعلى جانب الأصول فقد استقر معدل النمو السنوى لصافى الأصول الأجنبية للشهر الثانى على التوالى عند ٣٧,٨٪ مقارنة بنفس الشهر في العام السابق محققاً ٥٧,٦ مليار جنيه، في حين حقق معدل النمو السنوى لصافى المطلوبات من الحكومة وهينة السلع التموينية ارتفاعاً ملحوظاً بنسبة ٣٣,٦٪ مقارنة بمعدل نمو قدره ٢٩,٩٪ خلال الشهر السابق. ومن ناحية أخرى، فعلى جانب الالتزامات، فقد حقق معدل النمو السنوى للنقد ارتفاعاً قدره ١٠,٤٪ ليسجل ٢٧٤,٥ مليار جنيه في نهاية يونيو ٢٠١٢، مقارنة بـ ٨,٤٪ في نهاية الشهر السابق. وبالإضافة إلى ذلك، فقد ارتفع معدل النمو السنوى لأشياء النقد ليسجل ٧,٨٪ محققاً ٨١٩,٩ مليار جنيه في نهاية شهر الدراسة، مقارنة بمعدل نمو سنوي قدره ٧٪ في نهاية مايو ٢٠١٢.

وبالرجوع إلى البيانات التفصيلية، فقد استقر معدل نمو صافى الأصول الأجنبية لدى القطاع المصرفى تقريباً عند انكماشاً سنوياً قدره ٣٧,٨٪ ليلبلغ حوالى ١٥٧,٦ مليار جنيه في نهاية شهر يونيو ٢٠١٢، ولكنه إنخفض بشكل كبير إذا ما قورن بمعدل النمو المحقق في نهاية شهر يونيو ٢٠١١ والذى سجل إنخفاضاً قدره ١٠٪، وياتى ذلك في ضوء الضغوط المتزايدة على ميزان المدفوعات خلال العام السابق. كما استمرت صافى الأصول الأجنبية لدى البنك المركزى في التراجع، الذى بدأ مع اندلاع الاضطرابات السياسية، حيث بلغت نسبة التراجع السنوى ٤٨,٣٪ خلال العام المنتهى في يونيو ٢٠١٢ - وجدير بالذكر أنه كان قد سجل أعلى نسبة إنخفاض له منذ يوليو ٢٠٠٢ وقدره ٥٥,٥٪ خلال شهر يناير ٢٠١٢ - ليلبلغ بذلك ٧٦,١ مليار جنيه في نهاية يونيو ٢٠١٢. ومن ناحية أخرى، فقد حقق صافى الأصول الأجنبية لدى البنوك انخفاضا بنسبة ٢٣,٣٪ خلال السنة المنتهية في يونيو ٢٠١٢ ليصل إلى ٨١,٦ مليار جنيه، مقارنة بانخفاض أقل قدره ٢٠,٦٪ خلال الشهر السابق مسجلاً ٨٢,٢ مليار جنيه، و ارتفاع قدره ١٥,٣٪ في يونيو ٢٠١١ ليصل إلى ١٠٦,٣ مليار جنيه.

وعلى الجانب الآخر، فقد ارتفع معدل النمو السنوى لصافى الأصول المحلية ليلبلغ ٢٣,٩٪ في نهاية يونيو ٢٠١٢ ليسجل ٩٣٦,٨ مليار جنيه، مقارنة بنمو قدره ٢٢,٨٪ خلال الشهر السابق و ١٩٪ خلال يونيو ٢٠١١،

^٤ قام البنك المركزي المصري بمراجعة أساس تويبب الدين الخارجى اعتباراً من بيانات الدين لشهر سبتمبر ٢٠٠٨. وقد نتج عن إعادة تويبب الدين زيادة المديونية الخارجيه الحكومية بنحو ٤,٣ مليار دولار دون تأثير في جملة الدين (والتي تغيرت فقط نتيجة الحركة الطبيعية لصافى حركة الاقراض والسداد). وطبقاً للمعالجة الجديدة، فقد تم إعادة تويبب الدين المعاد اقرضها ضمن الدين الخارجى للحكومة المركزية ووحدات الحكم المحلى بدلاً من مديونيات «القطاعات الأخرى». وحتى تاريخه فلا توجد بيانات تخص الفترات السابقة حسب التويبب الجديد.

وذلك في ضوء تحقيق صافي المطلوبات من الحكومة وهيئة السلع التموينية لمعدل نمو سنوي قدره ٣٣,٦٪، مقارنة بمعدل نمو سنوي قدره ٢٩,٩٪ خلال الشهر السابق (وتجدر الإشارة الى أنه كان قد حقق أعلى نسبة ارتفاع له وقدرها ٤٥,٣٪ خلال شهر يناير ٢٠١٢). وجدير بالذكر أن معدل النمو السنوي لصافي المطلوبات من الحكومة وهيئة السلع التموينية قد ساهم بأكثر من ١٧٣٪ من نمو السيولة المحلية في نهاية يونيو ٢٠١٢ مسجلاً ٥٨٤,٢ مليار جنيه.

بالإضافة الى ذلك، فقد استقر معدل النمو السنوي للائتمان الممنوح للقطاع الخاص في نهاية شهر يونيو ٢٠١٢ عند ٧,٣٪ ليصل بذلك الى ٤٥٣,٣ مليار جنيه مقارنة بالشهر السابق، وفي حين ارتفع بشكل ملحوظ اذا ما قورن بـ ٠,٨٪ في نهاية شهر يونيو ٢٠١١، ومقارنة بمتوسط معدل نمو سنوي قدره ٣,٥٪ خلال الإثنى عشر شهرا الماضية. ومن الجدير بالذكر أن معدل النمو السنوي للائتمان الممنوح لقطاع الأعمال العام قد سجل ٢٣,٢٪ في نهاية شهر الدراسة محققاً ٤٠,٦ مليار جنيه، مقارنة بـ ٢٧٪ خلال شهر مايو ٢٠١٢، ومقارنة بـ ١٠٪ في نهاية يونيو ٢٠١١.

تراجع رصيد الاحتياطي من العملات الأجنبية لدى البنك المركزي المصري ليصل إلى ١٥,١ مليار دولار في نهاية شهر أغسطس ٢٠١٢، وهو ما يمثل نسبة انخفاض قدرها ٥٨,١٪، مقارنة برصيد بلغ ٣٦ مليار جنيه في نهاية عام ٢٠١٠، وهي أعلى قيمة له. وجدير بالذكر أن هذا الرصيد كان قد سجل ٢٦,٦ مليار جنيه في نهاية العام المالي ٢٠١١/٢٠١٠. كما تجدر الإشارة إلى أن شهر أغسطس ٢٠١٢ قد شهد ارتفاعاً شهرياً بنحو ٧٠٠ مليون جنيه في رصيد الاحتياطي من العملات الأجنبية لدى البنك المركزي المصري.

ومن ناحية أخرى، فقد ارتفع معدل نمو جملة الودائع لدى الجهاز المصرفي (بخلاف البنك المركزي المصري) بمعدل نمو قدره ٦,٤٪ في نهاية يونيو ٢٠١٢ مقارنة بـ ٦,٢٪ في نهاية الشهر السابق ليسجل ١٠٢٦,٧ مليار جنيه، ومقارنة بـ ٧,٢٪ خلال يونيو ٢٠١١. هذا ويقدر نصيب الودائع غير الحكومية من إجمالي الودائع بحوالي ٨٨,٤٪. ومن ناحية أخرى فقد ارتفع معدل النمو السنوي لإجمالي أرصدة التسهيلات الائتمانية الممنوحة من قبل البنوك (بخلاف البنك المركزي) ليحقق ٦,٩٪ في نهاية يونيو ٢٠١٢ مقارنة بـ ٦,٧٪ خلال الشهر السابق، ومقارنة بـ ١,٧٪ فقط خلال يونيو ٢٠١١، ليصل بذلك إجمالي التسهيلات الائتمانية الممنوحة الى ٥٠٦,٧ مليار جنيه. وبالرجوع الى التفاصيل، يلاحظ أن النمو السنوي لجملة الإقراض للقطاع غير الحكومي قد سجل ٨,٩٪ ليلعب ٤٧٣ مليار جنيه في نهاية يونيو ٢٠١٢. في حين استمر معدل النمو السنوي لجملة الإقراض للقطاع الحكومي في الانخفاض مسجلاً انخفاضاً قدره ١٥,٦٪ ليلعب ٣٣,٦ مليار جنيه في نهاية يونيو ٢٠١٢. وبناءً على ما سبق، فقد ارتفعت نسبة الإقراض إلى الودائع بالعملة المحلية لتسجل ٤٦,٦٪ في نهاية يونيو ٢٠١٢، مقارنة بنسبة ٤٤,٧٪ خلال نفس الشهر من العام السابق. وعلى الجانب الآخر، فقد سجلت نسبة الإقراض إلى الودائع بالعملات الأجنبية انخفاضاً كبيراً على أساس سنوي لتبلغ نحو ٥٨٪ خلال يونيو ٢٠١٢ مقابل ٦٣,١٪ خلال نفس الشهر من العام السابق.

وفيما يخص معدلات الدلورة، فقد انخفضت معدلات الدلورة في جملة السيولة المحلية خلال شهر يونيو ٢٠١٢ انخفاضاً طفيفاً لتصل إلى ١٧٪ مقارنة بـ ١٧,٣٪ خلال الشهر السابق، و١٧,٥٪ خلال يونيو ٢٠١١. وبالإضافة الى ذلك، فقد استقرت معدلات الدلورة في الودائع خلال شهر يونيو ٢٠١٢ لتصل الى ٢٣,٩٪ مقارنة بـ ٢٤٪ تم تحقيقها خلال كل من الشهر السابق و نفس الشهر من العام السابق.

خامساً: تطورات الأسعار

استقر معدل التضخم السنوي^٥ لحضر الجمهورية نسبياً خلال شهر أغسطس ٢٠١٢ ليسجل نحو ٦,٥٪ مقارنة بـ ٦,٤٪ خلال الشهر السابق ولكنه إنخفض مقارنة بـ ٨,٥٪ خلال شهر أغسطس ٢٠١١. [وفيما يخص معدل التضخم السنوي لإجمالي الجمهورية، فقد استقر للشهر التالي على التوالي ليسجل ٦,٣٪ خلال شهر أغسطس ٢٠١٢، ولكنه إنخفض مقارنة بـ ٨,٥٪ خلال شهر أغسطس ٢٠١١]. ويمكن تفسير ذلك في ضوء استقرار معدلات التضخم السنوية لمعظم المجموعات الرئيسية فيما عدا مجموعة "الطعام والشراب"، حيث ارتفعت معدلات التضخم السنوية لبعض البنود الفرعية مقارنة بالشهر السابق وعلى رأسها "الخضروات" (٢٥,٦٪) و"الأسماك والمأكولات البحرية" (١٨,٢٪) و"الفاكهة" (٥٪) و"المياه المعدنية والغازية" (٠,٨٪).

وعلى نحو آخر، فقد ارتفع معدل التضخم الشهري بشكل ملحوظ خلال شهر أغسطس ٢٠١٢ ليسجل ١,٢٪ مقارنة بـ ٠,٤٪ خلال الشهر السابق (خاصاً مع تزايد الضغوط التضخمية الموسمية المصاحبة لشهر رمضان).

ووفقاً للتقرير الصادر عن البنك المركزي، فقد إنخفض معدل التضخم السنوي الأساسي خلال شهر أغسطس ٢٠١٢ ليسجل ٥,٣٪ مقارنة بـ ٦,٣٪ خلال الشهر

^٥ قام الجهاز المركزي للتعينة العامة والإحصاء باستحداث سلسلة جديدة للأرقام القياسية لأسعار المستهلكين بدءاً من أغسطس ٢٠١٠، وذلك باستخدام شهر يناير ٢٠١٠ كسنة أساس للسلسلة الجديدة، بالإضافة إلى استخدام أوزان جديدة للمجموعات السلعية الرئيسية مستخرجة في ضوء نتائج بحث الدخل والإنفاق والاستهلاك لعام ٢٠٠٩/٢٠٠٨.

السابق^٦ ومقارنة بـ ٧٪ خلال نفس الشهر من العام السابق.

وفيما يخص مؤشر أسعار المنتجين، فقد إنخفض المعدل السنوي ليسجل -٢,١٪ خلال شهر يوليو ٢٠١٢ مقارنة بـ -٣,٧٪ خلال الشهر السابق، ومقارنة بـ ١٧,٣٪ خلال يوليو ٢٠١١. بينما ارتفع معدل التضخم الشهري لأسعار المنتجين ليسجل ١,٩٪ خلال شهر يوليو ٢٠١٢، مقارنة بـ ٦,٧٪ خلال شهر يونيو ٢٠١٢. ويرجع الإنخفاض في معدل التضخم السنوي لأسعار المنتجين خلال شهر يوليو ٢٠١٢ نتيجة إلى إنخفاض معدل النمو السنوي لمعظم المجموعات الرئيسية، فيما عدا "إمدادات الكهرباء والغاز والبخار وإمدادات التكيف"، و "أنشطة خدمات الغذاء والإقامة"، والذان قد ارتفعاً ليسجلاً ٧,٣٪، و١١,٧٪ خلال شهر يوليو ٢٠١٢ مقارنة بمستوى أسعار مستقر و ٣,٤٪ على التوالي خلال شهر يونيو ٢٠١٢.

قررت لجنة السياسة النقدية للبنك المركزي المصري في إجتماعها بتاريخ ٦ سبتمبر ٢٠١٢ الإبقاء على سعرى عائد الإيداع والإقراض لليلة واحدة دون تغير عند مستوى ٩,٢٥٪ و ١٠,٢٥٪ على التوالي. كما تم الإبقاء على سعر عمليات إعادة الشراء (Repo) عند مستوى ٩,٧٥٪، بالإضافة إلى الإبقاء على سعر الائتمان والخصم عند مستوى ٩,٥٪. وقد أوضحت لجنة السياسة النقدية أن هذا القرار جاء في ضوء "وجود توازن ما بين المخاطر التصاعدية المحيطة بالتضخم من ناحية والتباطؤ في نمو الاقتصاد المحلي من ناحية أخرى، بالإضافة إلى حالة عدم التيقن في الفترة الحالية". فعلى الرغم من أن تراجع معدل نمو الاقتصاد في غضون مرحلة التحول السياسي التي تمر بها البلاد قد أدى بطبيعة الحال إلى انحصار الضغوط التضخمية من ناحية الطلب، إلا أن الضغوط التضخمية مازالت موجودة من ناحية العرض والمتمثلة في احتمالية عودة الاختناقات في الأسواق المحلية نتيجة عدم كفاءة قنوات توزيع السلع.

بالإضافة إلى ذلك، قرر البنك المركزي المصري إجراء عمليات إعادة شراء لمدة ٢٨ يوم وإضافتها إلى هيكل السياسة النقدية ابتداء من ١٠ يوليو ٢٠١٢ بمعدل عائد متغير بحد أدنى العائد على عمليات إعادة الشراء لمدة ٧ أيام.

وجدير بالذكر أن مجلس إدارة البنك المركزي المصري كان قد قرر في إجتماعه بتاريخ ٢٢ مايو ٢٠١٢، للمرة الثانية خلال عام ٢٠١٢، تخفيض نسبة الإحتياطي القانوني على الودائع بالعملة المحلية بـ ٢٠ نقطة أساس من ١٢٪ إلى ١٠٪ بدءاً من فترة الإحتياطي في ٢٦ يونيو ٢٠١٢. وجدير بالذكر أن البنك المركزي المصري قد قام بتاريخ ٢٠ مارس ٢٠١٢ للمرة الأولى بتخفيض نسبة الإحتياطي القانوني على الودائع بـ ٢٠ نقطة من ١٤٪ إلى ١٢٪، وذلك بهدف إتاحة المزيد من السيولة في الجهاز المصرفي

سادساً: المعاملات مع القطاع الخارجي

تشير بيانات القطاع الخارجي الخاصة بالسنة المالية ٢٠١٢/٢٠١١ المنشورة من قبل البنك المركزي- إلى تحقيق ميزان المدفوعات عجزاً كلياً بلغ نحو ١١,٣ مليار دولار، محققاً بذلك ارتفاع قدره ١٦٪ عن العجز الكلي المحقق خلال السنة المالية ٢٠١١/٢٠١٠ والذي بلغ قدره ٩,٨ مليار دولار. ويأتى العجز الكلي المحقق خلال عام الدراسة كمحصلة لارتفاع عجز ميزان المعاملات الجارية بنحو ٣٠,٢٪ ليحقق ٧,٩ مليار دولار وصافي تدفقات للخارج في الميزان المالي والرأسمالي بنحو ١,٤ مليار دولار. كما سجل صافي بند " السهو والخطأ " تدفقات للخارج بنحو ١,٩ مليار دولار. وتأتى تلك النتائج في ضوء تداعيات الأحداث التي تمر بها مصر والدول العربية والتي أثرت سلباً على العديد من البنود خاصاً الإيرادات السياحية والاستثمارات الأجنبية لداخل البلاد.

سجل العجز في الميزان التجارى نحو ٣١,٧ مليار دولار خلال عام ٢٠١٢/٢٠١١، محققاً بذلك ارتفاع قدره ١٧٪ عن العجز المحقق خلال العام المالي السابق والذي بلغ ٢٧,١ مليار دولار. ويرجع ذلك إلى ارتفاع حصيلة المدفوعات عن الواردات السلعية بنسبة ٨٪ إلى ٥٨,٧ مليار دولار، بينما استقرت حصيلة الصادرات السلعية للعام الثاني على التوالي عند ٢٧ مليار دولار. وبالرجوع الى التفاصيل، فإنه يمكن تفسير الارتفاع في الصادرات السلعية الى زيادة الصادرات من المنتجات البترولية بحوالى ٨٪ لتصل إلى ١٣,١ مليار دولار، مما فاق أثر الإنخفاض في الصادرات غير البترولية بنحو ٧٪ لتصل إلى حوالى ١٣,٨ مليار دولار. بينما يأتي الارتفاع في جملة الواردات السلعية نتيجة ارتفاع الواردات البترولية بنسبة بلغت ٢٧٪ لتصل إلى ١١,٨ مليار دولار بالإضافة إلى ارتفاع الواردات غير البترولية بنسبة أقل بلغت ٤,٦٪ لتصل إلى ٤٦,٩ مليار دولار.

أما عن الميزان الخدمي، فقد إنخفض الفائض الكلي المحقق خلال عام ٢٠١٢/٢٠١١ ليسجل نحو ٥,٤ مليار دولار مقابل ٧,٩ مليار دولار خلال العام المالي السابق، حيث

^٦ مؤشر التضخم الأساسي (Core Inflation) مشتق من الرقم القياسي العام لأسعار المستهلكين مستبعداً منه بعض السلع التي تتأثر بصدمات مؤقتة من جانب العرض (الخضروات والفاكهة وتمثل ٦,٩٪ من السلة السلعية للمستهلكين) بالإضافة إلى بعض السلع التي تتحدد أسعارها إدارياً (وتمثل ١٨,٧٪ من السلة السلعية للمستهلكين).، وجدير بالذكر أن معدل التضخم الأساسي لا يعتبر بديلاً عن معدل التضخم لأسعار المستهلكين ولكنه مؤشر توضيحي وتكميلي.

إنخفضت جملة المتحصلات الخدمية لتصل إلى ٢٠,٩ مليار دولار وذلك في ضوء الانخفاض الذي شهدته معظم البنود الفرعية باستثناء الزيادة في المتحصلات من النقل بنسبة ٦,٤٪. لتحقيق ٨,٦ مليار دولار (وتشمل المتحصلات من قناة السويس والتي بلغت ٥,٢ مليار دولار بارتفاع قدره ٣,١٪). كما ارتفعت ايضا المتحصلات الحكومية بنسبة ١٣٥٪ لتحقيق ٢٧٦ مليون دولار، مقارنة بـ ١١٨ مليون دولار خلال العام السابق. وفي مقابل هذا الارتفاع فقد انخفضت متحصلات السياحة والسفر بـ ١١٪ لتحقيق ٩,٤ مليار دولار، بالإضافة إلى انخفاض قدره ١٢٪ في المتحصلات الأخرى لتصل إلى ٢,٣ مليون دولار. كما إنخفض دخل الاستثمار بنسبة ٤١٪ ليسجل ٠,٢ مليار دولار.

وعلى الجانب الآخر، فقد ارتفعت المدفوعات الخدمية لتحقيق حوالي ١٥,٥ مليار دولار خلال ٢٠١٢/٢٠١١، مقارنة بـ ١٤ مليار دولار خلال العام السابق ويرجع هذا إلى ارتفاع كافة بنود المدفوعات الخدمية فيما عدا مدفوعات النقل، والتي انخفضت بنسبة طفيفة قدرها ١٪ لتحقيق حوالي ١,٤ مليار دولار. بينما ارتفعت قيمة المدفوعات عن الاستثمار خلال عام الدراسة بـ ٧٪ لتحقيق ٦,٩ مليار دولار. كما ارتفعت المدفوعات عن السفر بنسبة قدرها ١٨٪ لتحقيق ٢,٥ مليار دولار مقارنة بـ ٢,١ مليار دولار خلال العام المالي السابق، في حين ارتفعت المصروفات الأخرى بـ ٢١٪ لتصل إلى ٣,٥ مليار دولار.

وتجدر الإشارة إلى أن نسبة تغطية الإحتياطي الدولي للواردات قد انخفضت بشكل ملحوظ لتصل إلى ٣,٢ أشهر خلال عام الدراسة مقارنة بـ ٥,٩ أشهر خلال عام ٢٠١١/٢٠١٠.

هذا وقد ارتفعت صافي تدفقات التحويلات الخاصة بنسبة كبيرة بلغت ٤٤٪ لتحقيق ١٧,٨ مليار دولار مقارنة بـ ١٢,٤ مليار دولار خلال العام المالي السابق، ويرجع ذلك لزيادة تحويلات المصريين العاملين بالخارج إلى مصر. وعلى الناحية الأخرى، فقد انخفضت صافي تدفقات التحويلات الحكومية خلال عام ٢٠١٢/٢٠١١ لتحقيق ٦٣٢ مليون دولار مقارنة بـ ٧٥٣ مليون دولار خلال العام المالي السابق. وقد ترتب على ما سبق زيادة المتحصلات الجارية بـ ٦,٩٪ لتحقيق ٦٦,٣ مليار دولار، في حين إرتفعت المدفوعات الجارية بـ ٩٪ لتحقيق ٧٤,٢ مليار دولار. وقد أدت تلك التطورات إلى إنخفاض نسبة تغطية المتحصلات الجارية إلى المدفوعات الجارية (شاملة صافي التحويلات الخاصة والرسمية) لتسجل ٨٩,٣٪ مقارنة بنحو ٩١,١٪ خلال العام المالي السابق.

وقد ترتب على ما سبق ذكره ارتفاع عجز الميزان الجارى بحوالى ٣٠٪ ليصل إلى ٧,٩ مليار دولار خلال ٢٠١٢/٢٠١١ مقارنة بعجز قدره ٦,١ مليار دولار خلال العام المالي السابق.

كما سجل ميزان المعاملات المالية والأسمالية خلال عام ٢٠١٢/٢٠١١ صافي تدفقات للخارج بقيمة ١,٤ مليار دولار مقابل صافي تدفقات للخارج بقيمة ٤,٢ مليار دولار خلال عام المقارنة. ويأتى ذلك نتيجة تحقيق محفظة الأوراق المالية في مصر لصافي تدفقات للخارج بنحو ٥ مليار دولار خلال عام الدراسة وذلك في ضوء بيع الأجانب لما في حوزتهم من أوراق مالية خاصة أدون الخزانة المصرية (في حدود ٤ مليار دولار، مقارنة بـ ٣,١ مليار دولار خلال عام ٢٠١١/٢٠١٠). وجدير بالذكر أن صافي الإستثمار الأجنبي المباشر في مصر سجل تدفق للداخل بقيمة ٢,١ مليار دولار مقارنة بتدفق للداخل خلال عام الدراسة السابق بحوالى ٢,٢ مليار دولار. سجلت الإستثمارات الأخرى صافي تدفقات للداخل بقيمة ٢ مليار دولار مقابل صافي تدفقات للخارج بقيمة ٢,٧ مليار دولار خلال العام المالي ٢٠١١/٢٠١٠. في حين سجلت الأصول الأخرى صافي تدفقات للداخل بنحو ١,٢ مليار دولار خلال ٢٠١٢/٢٠١١ مقابل صافي تدفقات للخارج بنحو ٣,٤ مليار دولار خلال العام المالي السابق.

وأخيراً، سجل بند السهو والخطأ صافي تدفقات للخارج بنحو ١,٩ مليار دولار خلال ٢٠١٢/٢٠١١، مقابل صافي تدفقات للداخل بحوالى ٠,٥ مليار دولار خلال العام المالي السابق.

سابعاً- تطورات سوق المال

أما عن تطورات سوق رأس المال المحلي، فقد ارتفع مؤشر EGX ٣٠ خلال شهر أغسطس ٢٠١٢ بـ ٤٧٠ نقطة ليصل إلى ٥٣٣٢ نقطة مقارنة بمستواه المحقق في يوليو ٢٠١٢ والذي بلغ ٤٨٦٣ نقطة. وفي نفس الوقت، فقد إرتفع رأس المال السوقي خلال شهر الدراسة بمعدل قدره ٨,٦٪، محققاً ٣٦٩ مليار جنيه (٢٠,٨٪ من الناتج المحلي الإجمالي). وقد تكون تلك التطورات الإيجابية دلالة على بدء تعافى البورصة المصرية في ضوء التطورات على الساحة السياسية.

القسم الأول

نظرة عامة على الأداء الإقتصادي و المالي

- أ- مؤشرات الإقتصاد العيني و الحقيقي و مصادر النمو..... ١
- ب- السكان و التشغيل..... ٢
- ج- الأسعار المحلية (متوسط الفترة)..... ٢
- د- مؤشرات المالية العامة..... ٣
- هـ- ملخص الدين العام المحلي (بالمليون جنية، رصيد نهاية الفترة)..... ٤
- و- إجمالي الدين العام الخارجي (مليون دولار، رصيد نهاية الفترة)..... ٤
- ز- خدمة الدين الحكومي (مليون جنية، تدفقات)..... ٤
- ح- المؤشرات النقدية (نهاية الفترة)..... ٥
- ط- القطاع المالي والاستثمارات..... ٦
- ي- معاملات القطاع الخارجي..... ٧

القسم الأول: نظرة عامة على الأداء الإقتصادي والمالي

بيان ربع سنوي				بيان سنوي				
يناير-مارس *٢٠١٢	أكتوبر-ديسمبر *٢٠١١	يوليو-سبتمبر *٢٠١١	يناير-مارس *٢٠١١	٢٠٠٧/٢٠٠٦	٢٠٠٨/٢٠٠٧	٢٠٠٩/٢٠٠٨	٢٠١٠/٢٠٠٩	٢٠١١/٢٠١٠
أ. الاقتصاد العيني (بالأسعار الجارية)								
٣٦٢,٥٠٠	٣٧٧,٣٠٠	٤٠٢,١٠٠	٣١٦,١٠٠	١,٣٧١,٨٠٠	١,٢٠٦,٦٠٠	١,٠٤٢,٢٠٠	٨٩٥,٥٠٠	٧٤٤,٨٠٠
٦٠,١٩١	٦٣,١٠٢	٦٧,٥٩٨	٥٣,٨٨١	٢٣٦,١١٦	٢١٨,٨٨٩	١٨٩,٠٩٤	١٦٢,٦٨٨	١٣٠,٤٧٣
٣٤٦,٣١٧	٣٦١,٧٦٢	٣٨٦,٥٠١	٣٠١,٥٤٠	١,١٣٥,٦٨٤	٩٨٧,٧١١	٨٥٥,٣٠٢	٧١٠,٣٨٨	٦١٤,٣٢٧
٥٧,٥٠٤	٦٠,٥٠٣	٦٤,٨٩٢	٥١,٤٠٠	٢٢٥,٤٦٣	٢٠٨,٧٢٨	١٨٠,٣٥٩	١٥٥,٣٨٥	١٢٤,٤٤٤
١٧,٨١٤	١٨,٥٤٢	١٩,٧٦٠	١٥,٨٨١	١٧,٢٣٣	١٥,٥١٤	١٣,٧٠٢	١٢,٠٣٠	١٠,٢١١
٢,٩٥٨	٣,١٠١	٣,٣٢٢	٢,٧٠٧	٢,٩٦٦	٢,٨١٤	٢,٤٨٦	٢,١٨٦	١,٧٨٩
ب. مؤشرات الاقتصاد العيني ومصادر النمو ^{١/}								
(معدل النمو)								
٥,٢	٠,٤	٠,٣	٤,٣-	١,٨	٥,١	٤,٧	٧,٢	٧,١
٥,٢	٠,٤	٠,٣	٣,٨-	١,٩	٥,١	٤,٧	٧,٢	٧,١
٤,٢	٠,٣-	٠,٤-	٣,٣-	١,١	٤,٣	٥,٠	٦,١	٦,٣
٧,٥	٠,٣	٠,٣	٦,٨-	٢,٥	٦,٧	٣,٧	١٠,٧	٩,٥
٣,٨	٢,٦	٢,٧	١,٤	٣,٤	٤,٥	٥,٨	٣,٥	٤,٣
٢٥,١	٢,٣	١١,٤-	٢٥,٩-	٤,٤-	٨,٠	٩,١-	١٥,٥	٢٣,٨
٦,٨	٥,٣	٤,٨	٦,٤	٤,٩	٤,٢	٥,٧	٥,٢	٦,٠
٧,٣	٥,٦	٥,١	٦,٩	٥,٠	٤,١	٥,٧	٥,٧	٦,٩
٣,٥	٣,٠	٢,٨	٣,٦	٣,٨	٤,٥	٥,٦	٢,١	٠,٢
٧,٠	٦,٥-	٢,٩-	١,٥	٣,٧	٣,٠-	١٤,٥-	٢٨,٨	٢٣,٣
٢,٩	١,٨-	١,٩-	٦,٥-	٠,٦-	٢,٨	٢,٤	٥,٠	٥,١
الإدخار المحلي ^{١/} :								
١٠,٥-	٢٨,٤-	٤٢,٧-	٣٤,٨-	٥,١	٣١,٦	١٣,٠-	٢٤,١	١٤,٧
٨,٢	٩,٩	٥,٨	١٠,٥	١٣,٢	١٤,٣	١٢,٦	١٦,٨	١٦,٣
الاستثمارات المحلية ^{١/ ٥} :								
٣٠,٢	٤,٢	١١,٠-	٢٧,٦-	٠,٣-	١٧,٧	٠,٢-	٢٩,١	٣٤,٢
١٦,٩	١٧,٧	١٢,٥	١٤,٩	١٧,١	١٩,٥	١٩,٢	٢٢,٤	٢٠,٩

المصدر: وزارة التنمية الاقتصادية.

* بيان مبدئي، وقابل للتعديل.

بيان معدل في ضوء البيانات الحديثة الصادرة عن وزارة التخطيط.

١/ قامت وزارة التخطيط بمراجعة بيانات الناتج المحلي الإجمالي لعام ٢٠١١/١٠ على أساس ربع سنوي.

٢/ تم حساب معدلات النمو الحقيقية باستخدام الأسعار الثابتة لعام ٢٠٠٢/٢٠٠١، ولكن بدءاً من عام ٢٠٠٨/٢٠٠٧ تم حساب معدلات النمو باستخدام الأسعار الثابتة لعام ٢٠٠٧/٠٦.

٣/ تشمل نشاط قطاع البترول والغاز الطبيعي.

٤/ تشمل صافي الضرائب غير المباشرة.

٥/ رأس المال الثابت، يشمل التغير في المخزون.

٦/ بالأسعار الجارية.

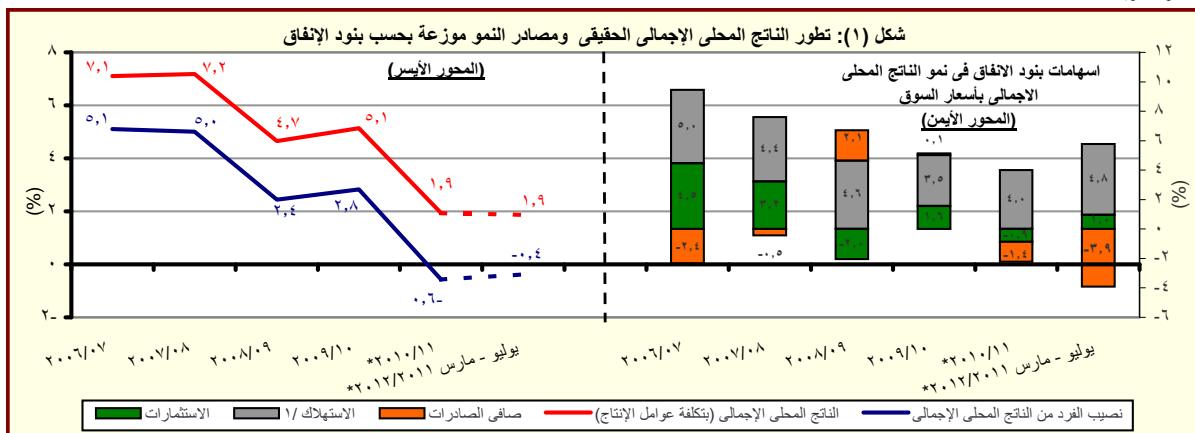

المصدر: وزارة التنمية الاقتصادية.

* بيان مبدئي، وقابل للتعديل.

١/ تتضمن الاستهلاك العام والخاص.

القسم الأول: نظرة عامة على الأداء الإقتصادي والمالى (تابع)

بيان سنوي					بيان سنوي				
يونيو-ابريل ٢٠١٢	يناير-مارس ٢٠١٢	ديسمبر-اكتوبر ٢٠١١	يونيو-ابريل ٢٠١١	يونيو-ابريل ٢٠١٢	٢٠١٢/١١	٢٠١١/١٠	٢٠١٠/٠٩	٢٠٠٩/٠٨	٢٠٠٨/٠٧
ج . السكان									
٨٢,٣	٨١,٨	٨١,٤	٨٠,٤	٨٢,٣	٨٠,٤	٧٨,٧	٧٦,٩	٧٥,٢	إجمالي عدد السكان (بالمليون نسمة) ^{١/}
٢,٣	٢,١	٢,٢	٢,٢	٢,٣	٢,٢	٢,٣	٢,٣	٢,١	معدل نمو السكان
د . الأسعار المحلية (متوسط الفترة)									
٨,١	٨,٩	٨,٥	١١,٩	٨,٦	١١,٠	١١,٧	١٦,٢	١١,٧	معدل التضخم وفقاً لأسعار المستهلكين (حضر الجمهورية) ^{٢/}
٠,٧	٧,٢	٨,١	٢٠,٠	٧,٦	١٥,٩	٥,٠	٢,٥	١٧,٧	معدل التضخم وفقاً لأسعار المنتجين ^{٣/}
٩,٥	٩,٥	٩,٥	٨,٥	٩,٣	٨,٥	٨,٥	٩,٠	١٠,٠	سعر خصم البنك المركزى ^{٤/}
١٤,٣	١٣,٨	١٣,٢	١١,٥	١٣,٤	١٠,٢	٩,٩	١١,٣	٧,٠	سعر الفائدة على أذون الخزانة (٩١ يوم)
٧,٦	٧,٧	٧,٢	٦,٦	٧,٣	٦,٥	٦,٣	٦,٥	٦,٥	سعر الفائدة على الودائع (٣ أشهر) ^{٥/}
٩,٧	٩,٦٥	٩,٢٥	٨,٩٦	٩,٧	٨,٥	٨,٣	٩,٥	١٠,٣	سعر العائد بين البنوك - ليلة واحدة ^{٥/}
٦,٠٣	٦,٠٢	٥,٩٨	٥,٩٤	٦,٠٠	٥,٨١	٥,٥١	٥,٥١	٥,٥٠	سعر الصرف (جنيه مقابل الدولار)

المصادر: وزارة التنمية الإقتصادية والبنك المركزى المصرى والجهاز المركزى للتعبئة العامة والإحصاء.

-- بيان غير متاح

١/ لا يتضمن المصريين المقيمين فى الخارج.

٢/ بدءاً من اغسطس ٢٠٠٩، تم استحداث سلسلة أرقام قياسية جديدة لأسعار المستهلكين (حضر الجمهورية) باستخدام الأوزان المستخرجة من بحث الدخل و الانفاق و الاستهلاك لعام ٢٠٠٩/٢٠٠٨ مع استخدام بيانات شهر يناير ٢٠١٠ كفترة الأساس. وفيما يخص بيانات ما قبل ذلك التاريخ، فقد استخدمت الاوزان المستخرجة من بحث الدخل والانفاق والاستهلاك لعام ٢٠٠٤/٢٠٠٥ مع استخدام يناير ٢٠٠٧ كشهر أساس.

٣/ قام الجهاز المركزى للتعبئة العامة والإحصاء بإصدار رقم قياسي جديد لأسعار المنتجين بدءاً من سبتمبر ٢٠٠٧ ليحل محل الأرقام القياسية لأسعار الجملة، وذلك باستخدام أسعار السلع والخدمات للسنة المالية (٢٠٠٤-٢٠٠٥) كفترة أساس لسلسلة الأرقام القياسية، كما تم استخراج الأوزان باستخدام متوسط عامى (٢٠٠٢-٢٠٠٣ ، ٢٠٠٣-٢٠٠٤) للقيم الإجمالية للإنتاج الصناعى والزراعى والخدمى.

٤/ البيانات تعكس نهاية الفترة.

٥/ متوسط ميلادى.

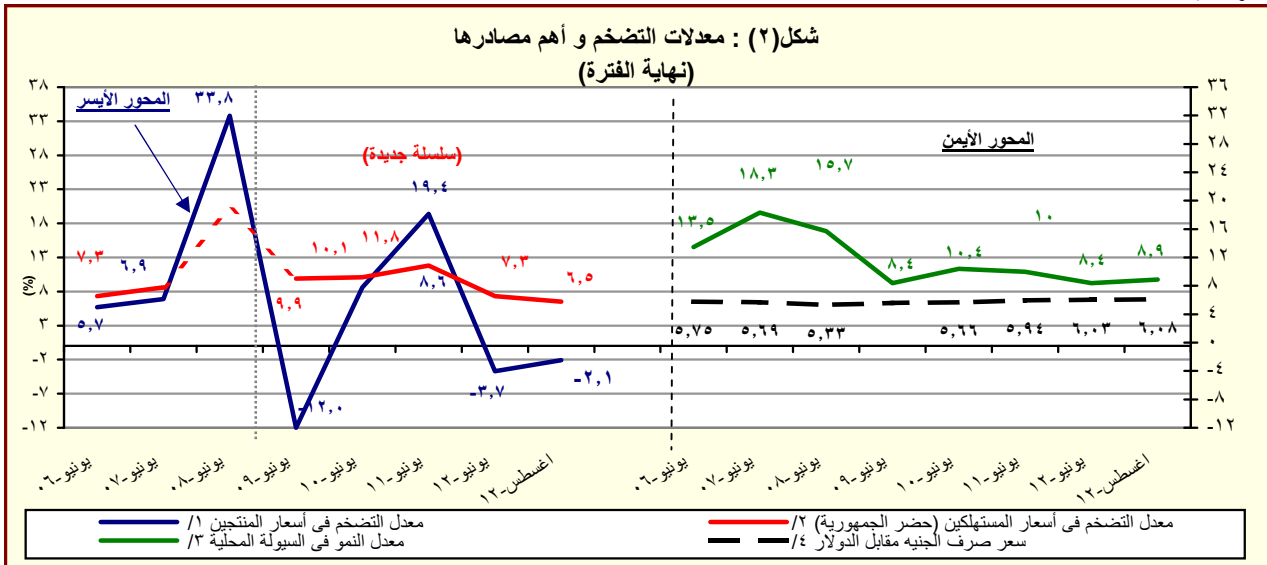

المصدر: البنك المركزى المصرى و لجهاز المركزى للتعبئة العامة والإحصاء

١/ تغيير فى السلسلة. تعكس البيانات قبل يونيو ٢٠٠٧ معدلات التضخم وفقاً لأسعار الجملة.

٢/ بدءاً من اغسطس ٢٠٠٩، تم استحداث سلسلة أرقام قياسية جديدة لأسعار المستهلكين (حضر الجمهورية) باستخدام الأوزان المستخرجة من بحث الدخل و الانفاق و الاستهلاك لعام ٢٠٠٩/٢٠٠٨ مع استخدام بيانات شهر يناير ٢٠١٠ كفترة الأساس. وفيما يخص بيانات ما قبل ذلك التاريخ، فقد استخدمت الاوزان المستخرجة من بحث الدخل والانفاق والاستهلاك لعام ٢٠٠٥/٢٠٠٤ مع استخدام يناير ٢٠٠٧ كشهر أساس.

٣/ يعرف إجمالي السيولة المحلية كإجمالي صافى الأصول الأجنبية وصافى الأصول المحلية لدى الجهاز المصرفى (فى جانب الأصول) ، أو كجملة المعروض النقدى وأشباه النقود لدى الجهاز المصرفى (فى جانب الخصوم).

٤/ يعكس البيان متوسط شهرى.

القسم الأول: نظرة عامة على الأداء الإقتصادي والمالي (تابع)

يوليو-أغسطس ٢٠١٣/١٢	٢٠١٣/١٢ ^{١/}	٢٠١٢/١١	٢٠١١/١٠	٢٠١٠/٠٩	٢٠٠٩/٠٨	٢٠٠٨/٠٧
	موازنة	موازنة معدلة	فعلي	فعلي	فعلي	فعلي
٥. مؤشرات المالية العامة ^{٢/}						
١- قطاع الموازنة العامة (بالمليون جنيه) ^{٣/}						
إجمالي الإيرادات	٢٨٠,٥١٥	٣٩٣,٤٧٦	٣٤٩,٦٤٧	٢٦٥,٢٨٦	٢٦٨,١١٤	٢٨٢,٥٠٥
إجمالي المصروفات	٦٦,٣٢٨	٥٣٣,٧٨٥	٤٧٦,٢٩٠	٤٠١,٨٦٦	٣٦٥,٩٨٧	٣٥١,٥٠٠
العجز الأولي ^{٤/}	١٤,٨٥٥	١٤,٣٨٣	١٤,٦٨٠	٤٩,٣٨٣	٢٥,٧٠٥	١٩,٠١٦
العجز النقدي ^{٥/}	٣٧,٨١٣	١٤٠,٣٠٩	١٢٦,٦٤٣	١٣٦,٥٨٠	٩٧,٨٧٢	٦٨,٩٩٥
العجز الكلي	٣٧,٩٦١	١٣٤,٩٩٥	١١٩,٩٨٠	١٣٤,٤٦٠	٩٨,٠٣٨	٧١,٨٢٦
٢- قطاع الموازنة العامة ^{٣/} (معدل نمو سنوي)						
إجمالي الإيرادات	٢٢,٥	١٢,٥	١٨,٣	-١,١	-٥,١	٢٧,٦
الإيرادات الضريبية	٢٩,٥	١٤,٩	١٥,٩	١٢,٧	٤,٥	١٩,٠
الإيرادات غير الضريبية	-٤,٧	٧,٨	٢٣,٥	-٢٥,٠	-١٨,٢	٤١,٧
إجمالي المصروفات (ومنها):	١٩,٧	١٢,١	١٢,٣	٩,٨	٤,١	٢٤,٥
الأجور وتعويضات العاملين	٢٥,١	٢٣,٦	١٣,٤	١٢,٨	١٢,١	٢١,٢
الفوائد المدفوعة	٤٢,٧	٢٦,٩	٢١,٥	١٧,٦	٣٧,٠	٤,٥
٣- قطاع الحكومة العامة (مليون جنيه) ^{١/}						
إجمالي الإيرادات	--	--	--	٣٠٢,٠١٠	٣٠٣,٣٧٤	٢٨٨,٥٤٤
إجمالي المصروفات	--	--	--	٤٤٠,٤١١	٣٩٦,٦٩٣	٣٥٦,٩٤٢
العجز الكلي	--	--	--	١٣٤,١٣٨	٩٨,٧٩٦	٧٢,٣٧٨
٤ - نسبة إلى الناتج المحلي الإجمالي ^{١/}						
قطاع الموازنة العامة ^{١/}						
إجمالي الإيرادات	١,٦	٢٢,١	٢٢,٦	١٩,٣	٢٢,٢	٢٧,١
الإيرادات الضريبية	١,٣	١٥,٠	١٥,٠	١٤,٠	١٤,١	١٥,٧
الإيرادات غير الضريبية	٠,٣	٧,١	٧,٦	٥,٣	٨,١	١١,٤
إجمالي المصروفات (ومنها):	٣,٧	٣٠,٠	٣٠,٨	٢٩,٣	٣٠,٣	٣٣,٧
الأجور وتعويضات العاملين	١,٢	٧,٧	٧,١	٧,٠	٧,١	٧,٣
الفوائد المدفوعة	١,٣	٧,٥	٦,٨	٦,٢	٦,٠	٥,١
العجز الأولي ^{٤/}	٠,٨	٠,١	٠,٩	٣,٦	٢,١	١,٨
العجز النقدي ^{٥/}	٢,١	٧,٩	٨,٢	١٠,٠	٨,١	٦,٦
العجز الكلي	٢,١	٧,٦	٧,٨	٩,٨	٨,١	٦,٩
الحكومة العامة ^{١/}						
العجز الأولي ^{٤/}	--	--	--	٤,٢	٣,٠	٢,٧
العجز الكلي	--	--	--	٩,٨	٨,٢	٦,٩

المصدر: وزارة المالية

-- بيان غير متاح.

* بيان مبدئي.

١/ تعكس بيانات الموازنة بعد التصديق عليها من قبل المجلس الأعلى للقوات المسلحة وفقاً للقرار رقم ٢٧ لعام ٢٠١٢.

٢/ تم إعادة تبويب فعمليات الموازنة العامة لتتفق مع معايير صندوق النقد الدولي والمعروفة بـ GFS ٢٠٠١ (على أساس نقدي).

٣/ يشمل قطاع موازنة الجهاز الإداري و المحليات، والهيئات الخدمية العامة.

٤/ العجز الكلي مخصصاً منه الفوائد المدفوعة.

٥/ العجز الكلي بدون صافي حيازة الأصول المالية.

٦/ يشمل المعاملات المالية لكل من أجهزة الموازنة العامة، وبنك الإستثمار القومي، وصناديق التأمين والمعاشات ، ومع مراعاة إستبعاد كافة المعاملات البيئية للجهات الثلاث لمنع ازدواجية الحساب.

٧/ قامت وزارة التخطيط بتقدير قيمة الناتج المحلي الإجمالي لعام ٢٠١٣/٢٠١٢ بنحو ١٧٧٨ مليار جنيه ، مقارنةً بناتج محلي إجمالي معدل قدره ١٥٤٦,٢ مليار جنيه لعام ٢٠١٢/٢٠١١.

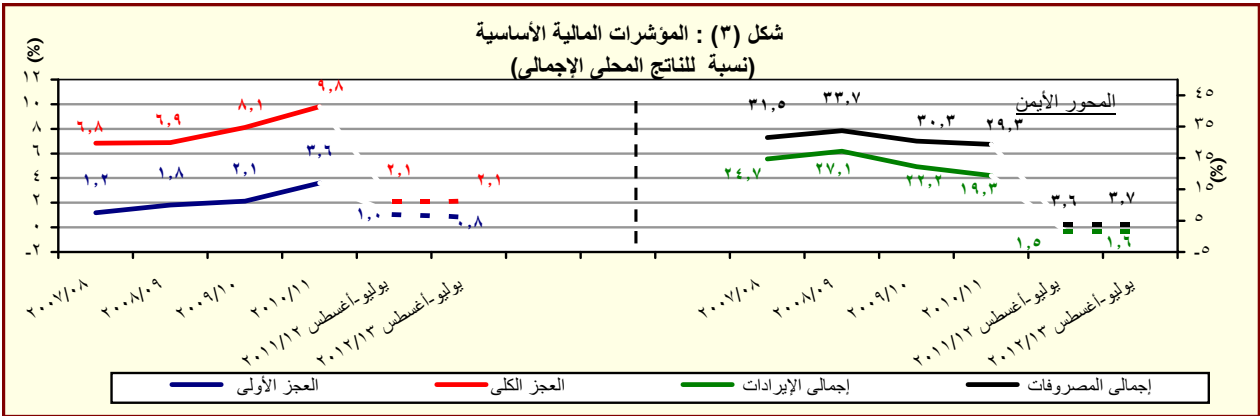

المصدر: وزارة المالية

* بيان مبدئي، تحت المراجعة.

القسم الأول: نظرة عامة على الأداء الإقتصادي والمالى (تابع)

بيان ربع سنوى				بيان سنوى				
مارس-٢٠١١				يونيو-٢٠١١	يونيو-٢٠١٠	يونيو-٢٠٠٩	يونيو-٢٠٠٨	يونيو-٢٠٠٧
١-إجمالي الدين العام المحلى								
(بالمليون جنيه، رصيد نهاية الفترة) ^{١/}								
١-إجمالي الدين المحلى لأجهزة الموازنة العامة ^{٢/}								
١٠٠٨٩.٤٣٢	١٠٠٥٨.٣٥٩	١٠٠١٩.٥٤٠	٩٣٢.٦٢٦	٩٦٧.٢٩٠	٨٠٨.٣٨٤	٦٩٩.٦٦٧	٥٩٩.٦٠٣	٥٩١.٠٠١
(١٦.٨)	(١٩.٠)	(١٨.٠)	(١٥.١)	(١٩.٧)	(١٥.٥)	(١٦.٧)	(١.٥)	(٦.٥)
١٦٤.٥١٤	١٦٣.٧٨٧	١٦٢.٨٥٩	١٥٣.٧٤٣	١٥٩.١٧٨	١٤٤.٥٦٦	١٣٧.٣٤١	١٢٠.٩٠٤	١١٢.٨٢٩
(٧.٠)	(٩.٠)	(١٢.٣)	(٧.٧)	(١٠.١)	(٥.٣)	(١٣.٦)	(٧.٢)	(٢.٦)
٩٢٤.٩١٨	٨٩٤.٥٧٢	٨٥٦.٦٨١	٧٧٨.٨٨٣	٨٠٨.١١٢	٦٦٣.٨١٨	٥٦٢.٣٢٦	٤٧٨.٦٩٩	٤٧٨.١٧٢
(١٨.٧)	(٢١.١)	(١٩.٢)	(١٦.٧)	(٢١.٧)	(١٨.٠)	(١٧.٥)	(٠.١)	(٧.٥)
١٠٠١٥٠.٥٠١	٩٨١.٥٥٢	٩٤١.٣٣٧	٨٤٧.٩٢١	٨٨٩.٤٠٥	٧٣٣.٣٨٧	٦١٥.٨٤٩	٥١٢.٩٨٢	٤٨٦.٢٤١
(١٩.٧)	(٢١.٨)	(٢٠.٦)	(١٦.٨)	(٢١.٢)	(١٩.١)	(٢٠.١)	(٥.٥)	(٨.٢)
١٧٢.٠٠٧	١٧٠.٣٧٣	١٦٩.٥٠٢	١٦٤.٢٦١	١٦٦.٥٢٧	١٥٨.٥٣١	١٤٨.٨١١	١٣١.٠٤٣	١١٦.٩٦٤
(٤.٧)	(٤.٨)	(٦.٦)	(٦.٨)	(٥.٠)	(٦.٥)	(١٣.٦)	(١٢.٠)	(-٠.٢)
٨٤٣.٠٤٤	٨١١.١٥٢	٧٧١.٨٣٥	٦٨٣.٦٦٠	٧٢٢.٥١٨	٥٧٤.٨٥٦	٤٦٧.٠٣٨	٣٨١.٩٣٩	٣٦٩.٢٧٧
(٢٣.٣)	(٢٦.١)	(٢٤.٢)	(١٩.٥)	(٢٥.٧)	(٢٣.١)	(٢٢.٣)	(٣.٤)	(١١.٢)
١٠٠٥٢.٦٦٩	١٠٠١٩.٦٤٤	٩٧٦.٥٨٠	٨٩٠.٦٨٢	٩٣٢.٤٦٠	٧٦٩.٧٨٣	٦٤٣.٢٢٨	٥٣٧.٥٣٣	٤٩٣.٨٧٩
(١٨.٢)	(٢٠.٤)	(١٩.٦)	(١٨.٠)	(٢١.١)	(١٩.٦)	(١٩.٧)	(٨.٨)	(٥.٠)
١٩١.٠٧٤	١٨٩.٩٧٢	١٨٥.٧١٢	١٨٦.١٠٨	١٩١.١١٦	١٧٠.١٧١	١٦٧.٧٣٣	١٥٠.٥٠١	١٣٠.٦٠٥
(٣.٠)	(٥.٥)	(٧.١)	(٧.٩)	(١٢.٣)	(١.٥)	(١١.٤)	(١٥.٢)	(-٤.٩)
٨٦.٠٩٥٥	٨٢٩.٦٧٢	٧٩٠.٨٦٨	٧٠٤.٥٧٤	٧٤١.٣٤٤	٥٩٩.٦١٢	٤٧٥.٨٩٥	٣٨٧.٠٣٢	٣٦٣.٢٧٤
(٢٢.٢)	(٢٤.٤)	(٢٢.٩)	(٢١.٠)	(٢٣.٦)	(٢٦.٠)	(٢٣.٠)	(٦.٥)	(٩.١)
٢-إجمالي الدين العام المحلى ^{٣/}								
٣٣.٤٤٢	٣٣.٦٩٣	٣٣.٩٩٨	٣٤.٨٤١	٣٤.٩٠٦	٣٣.٦٩٤	٣١.٥٣١	٣٣.٨٩٣	٢٩.٨٩٨
٢٥.٤٨٣	٢٥.٧١٨	٢٦.٠٦٥	٢٦.٧٥٥	٢٧.٠٩٢	٢٦.٢٤٩	٢٥.٨١٨	٢١.٦٤١	١٩.٤٩٢
٧.٩٣٩	٧.٩٧٥	٧.٩٣٣	٨.٠٨٧	٧.٨١٤	٧.٤٤٥	٥.٧١٣	١٢.٢٥٢	١٠.٤٠٦
٣-إجمالي الدين الخارجى ^{٤/}								
١٠٧.٤٢٠	٦٣.١٧٩	٣٦.٨٨٤	٩١.٦٤٧	١١٧.٢٥١	٩٨.٨٥٦	٧١.١٢٣	٦٠.٠٠٤	٥٤.٧٢٥
٩٠.٤٤٣	٥٠.٩٧٤	٢٦.٦٣٤	٨٠.٦٥٩	١٠٤.٦٢٥	٨٧.٥٦٠	٥٩.٥٧٧	٥٢.٤٣٥	٤٧.٦٣٩
١٧.٠٦٠	١٢.٢٠٥	١٠.٢٥١	١٠.٩٨٨	١٢.٦٢٧	١١.٢٩٦	١١.٥٤٦	٧.٥٦٩	٧.٠٨٦
٤-إجمالي خدمة الدين								
٧.٠٥٠	٦.٨٠٤	٦.٥٠٩	٦.٨٠٠	٧.٠٥٠	٦.٧٠٠	٦.٧٠١	٦.٧٠٠	٧.٩٠٤
٥.٩٠٨	٥.٧٠٩	٥.٥٠٤	٥.٦٠٨	٥.٨٠٩	٥.٥٠٠	٥.٥٤٠	٥.٥٣٠	٦.٤٠٢
٦.٥٠٦	٦.٣٠٥	٦.١٠٩	٦.١٠٨	٦.٤٠٨	٦.٠٠٨	٥.٥٩٠	٥.٥٧٠	٦.٥٠٣
٥.٤٠٥	٥.٢٠٥	٤.٩٠٩	٤.٩٠٨	٥.٢٠٧	٤.٧٠٦	٤.٤٠٨	٤.٢٠٧	٤.٩٠٦
٦.٨٠١	٦.٥٠٩	٦.٢٠٢	٦.٤٠٩	٦.٨٠٠	٦.٣٠٨	٦.١٠٨	٦.٠٠٠	٦.٦٠٣
٥.٥٠٧	٥.٣٠٧	٥.٠٠١	٥.١٠٤	٥.٥٤٠	٥.٤٠٧	٥.٤٠٧	٥.٣٠٢	٤.٨٠٨
١.٣٠٠	١.٣٠١	١.٣٠١	١.٥٠١	١.٥٠٢	١.٥٠٩	١.٦٠٩	٢.٠٠١	٢.٢٠٨
٩.٠٠٩	١٠.٠٠٠	١٠.٠٠٠	١١.٠٠٦	١١.٠٠٨	١٢.٠٠٤	١٣.٠٠٨	١٢.٠٠٩	١٤.٠٠٩
٥-إجمالي الدين الخارجى للحكومة العامة								
٦-إجمالي الدين الخارجى للحكومة العامة								
٧-إجمالي الدين العام المحلى								
٨-إجمالي الدين الخارجى								
٩-الدين الخارجى للحكومة								

القسم الأول: نظرة عامة على الأداء الإقتصادى والمالى (تابع)

بيان سنوى					أحدث بيان متاح			
٢٠٠٧/٠٦	٢٠٠٨/٠٧	٢٠٠٩/٠٨	٢٠١٠/٠٩	٢٠١١/١٠	مارس-١٢	ابريل-١٢	مايو-١٢	يونيو-١٢
ز. المؤشرات النقدية (نهاية الفترة)								
مليون جنيه								
١٣٤,١٢٦	١٦٩,٩١١	١٧٥,١٠٤	٢٠٣,٠٧١	٢٥٠,٩٩٢	٢٥١,٣٠٢	٢٤٥,٣٧١	٢٦٢,٢١٣	٢٦٣,٦٦٨
نقود الإحتياط ^{١/}								
٦٦٢,٦٨٨	٧٦٦,٦٦٤	٨٣١,٢١١	٩١٧,٤٥٩	١,٠٠٩,٤١١	١,٠٠٥,٩٩٦	١,٠٠٥,٨٧٧	١,٠٦٧,٥٨١	١,٠٩٤,٤٠٨
إجمالى السيولة								
١٣١,٢٩٠	١٧٠,٥٧٩	١٨٢,٩٩١	٢١٤,٠٤٠	٢٤٨,٧٠٧	٢٦٠,٦٨١	٢٦٢,٦٩٣	٢٦٤,٦٢٦	٢٧٤,٥١٠
المعروض النقدى ^{٢/}								
٥٣١,٣٩٨	٥٩٦,٠٨٥	٦٤٨,٢٢٠	٧٠٣,٤١٩	٧٦٠,٧٠٤	٧٩٤,٣١٥	٧٩٦,٠٧٧	٨٠٢,٩٥٥	٨١٩,٨٩٨
أشباه النقود ^{٣/}								
معدل النمو السنوى								
١٥,٦	٢٦,٧	٣,١	١٦,٠	٢٣,٦	٧,٠	١,٩	٦,١	٥,١
نقود الإحتياط ^{١/}								
١٨,٣	١٥,٧	٨,٤	١٠,٤	١٠,٠	٦,٨	٧,٣	٧,٤	٨,٤
إجمالى السيولة								
٦٣,٩	٣٨,٩	١٦,٣	١١,١	١٠,٢	٣٥,٣	٣٥,٧	٣٧,٩	٣٧,٨
صافى الأصول الأجنبية ^{٤/}								
٤,٠	٤,٣	٢٤,٦	١٠,٠	١٩,٠	٢٢,٣	٢٢,٤	٢٢,٨	٢٣,٩
صافى الأصول المحلية ^{٤/}								
١٢,٣	١٢,٦	٥,١	٧,٧	٠,٨	٥,٥	٦,٣	٧,٣	٧,٣
صافى المطلوبات من القطاع الخاص ^{٥/}								
معدلات الإقراض إلى الودائع ^{٦/}								
٣٤,٧	٣٥,٥	٣٠,٠	٣٤,٩	٣٤,٠	٢٧,٦	٢٧,١	٢٦,٤	٢٨,٣
القطاع الحكومى								
٥٦,٣	٥٥,٤	٥٥,٦	٥٤,٢	٥١,٢	٥٢,٤	٥٢,٦	٥٢,٩	٥٢,١
القطاع غير الحكومى								
٥٥,٩	٥٠,٩	٥١,٥	٤٧,٦	٤٦,٤	٤٨,٨	٤٩,٠	٤٩,٦	٤٨,٧
بالعملة المحلية								
٥٧,٢	٦٩,٧	٦٩,٠	٧٩,٩	٦٩,٠	٦٥,٧	٦٦,٣	٦٥,٣	٦٥,١
بالعملة الأجنبية								
مؤشرات:								
٤,٩٤	٤,٥١	٤,٧٥	٤,٥٢	٤,٠٢	٤,٢٠	٤,٣١	٤,٠٧	٤,١٥
مضاعف السيولة المحلية ^{٧/}								
١,٢٢	١,٢٥	١,٣٠	١,٣٨	١,٤٢	١,٥١	١,٥١	١,٥٠	١,٤٧
معدل دوران النقود (وسطى) ^{٨/}								
٢٣,٢	٢٠,٨	٢٠,١	١٧,٢	١٧,٥	١٧,٤	١٧,٣	١٧,٣	١٧,٠
معدل الدوارة فى السيولة المحلية ^{٩/}								
٢٨,٤	٢٥,٨	٢٥,٧	٢٢,٩	٢٤,٠	٢٤,٠	٢٣,٨	٢٤,٠	٢٣,٩
معدل الدوارة فى الودائع ^{١٠/}								

المصادر: البنك المركزى المصرى وحسابات وزارة المالية.

* مبدئى.

١/ تتضمن النقود المتداولة خارج البنك المركزى بالإضافة إلى ودائع البنوك لدى البنك المركزى بالجنيه المصرى.

٢/ يتضمن النقود المتداولة خارج الجهاز المصرفى بالإضافة إلى الودائع الجارية بالعملة المحلية. لا تتضمن الشيكات والحوالات تحت التحصيل.

٣/ تتضمن الودائع الجارية بالعملة الأجنبية والودائع غير الجارية بالعملات المحلية و الأجنبية .

٤/ تم تفعيل إتفاقية الحساب المجدد بين البنك المركزى ووزارة المالية فى يونيو ٢٠٠٨، مما أدى الى إهلاك جزء من السندات الصادرة عن وزارة المالية لصالح البنك المركزى.

٥/ يتضمن المطلوبات من القطاع الخاص و القطاع العائلى.

٦/ لا تتضمن كل من الودائع لدى البنك المركزى والقروض الممنوحة من قبل البنك المركزى.

٧/ إجمالى السيولة المحلية / نقود الإحتياط.

٨/ الناتج المحلى الإجمالى / متوسط إجمالى السيولة المحلية (M٢). متوسط إجمالى السيولة المحلية = $\frac{1}{2} [(M٢) t + (M٢) t - ١]$.

٩/ يمثل نسبة الودائع الجارية و غير الجارية بالعملات الأجنبية إلى إجمالى السيولة المحلية. لا تتضمن كل من ودائع غير المقيمين (جزء من صافى الأصول الأجنبية) والودائع الحكومية.

١٠/ يمثل نسبة الودائع الحكومية و غير الحكومية بالعملات الأجنبية إلى إجمالى الودائع لدى البنوك. غير متضمن ودائع البنوك لدى البنك المركزى.

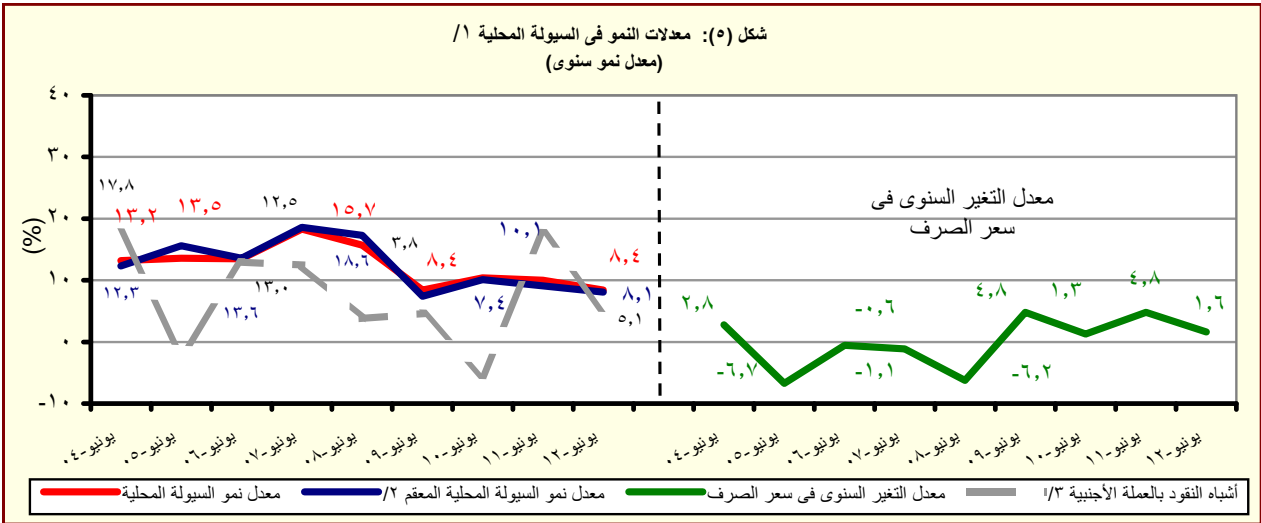

المصدر: البنك المركزى المصرى وحسابات وزارة المالية.

١/ إجمالى السيولة المحلية تتكون من المعروض النقدى وأشباه النقود.

٢/ معدل النمو فى السيولة المحلية باستخدام سعر الصرف الثابت، ويتم حسابه عن طريق تطبيق سعر الصرف السائد فى نفس الفترة من العام السابق للفترة الحالية.

٣/ الودائع الجارية و غير الجارية بالعملات الأجنبية .

القسم الأول: نظرة عامة على الأداء الإقتصادي والمالى (تابع)

بيان ربع سنوي				بيان سنوى				
يونيو-١٢	مارس-١٢	ديسمبر-١١	يونيو-١١	٢٠١٢/١١	٢٠١١/١٠	٢٠١٠/٠٩	٢٠٠٩/٠٨	٢٠٠٨/٠٧
ى- القطاع المالى والإستثمارات								
--	٤,٠	٤,٣	٤,٩	--	١٧,١	١٩,٥	١٩,٢	٢٢,٤
إجمالى الإستثمارات المحلية (نسبة إلى الناتج المحلى الإجمالى) ^{١/}								
٠,٧	٠,٢	-٠,٣	٠,٠٤	٠,٨	٠,٩	٣,١	٤,٣	٨,١
الإستثمارات الأجنبية المباشرة (نسبة إلى الناتج المحلى الإجمالى) ^{٢/ ١/}								
مؤشرات سوق المال (نهاية العام الميلادى)								
٦٠٥	٦٧٩	٣١٨	٨٥١	٣١٨	١٥٠٤	١٤٠١	--	٣٤١٢
مؤشر هيئة سوق المال								
٨,٤	٣,١	٤,١	٢,٠	٤,١	٠,٧	١,٩	--	١,١
معدل تذبذب مؤشر سوق المال ^{١٣}								
--	٤٩٧	٣٨٢	٥٣٤	٣٨٢	٦٦٤	٥٧٣	٤٢٧ ^{٤/}	٩٢٧٣٤
مؤشر هيرمس								
--	١,٧٧	١,٢١	١,٠٥	١,٢١	٠,٤٩	٢,٢٢	١,٤٧	١,٢٠
معدل تذبذب مؤشر هيرمس ^{١٣}								
٣٤٠	٣٦٢	٢٨٨	٤٠٠	٢٨٨	٤٨٨	٥٠٠	٤٧٤	٧٦٨
رأس المال السوقى (مليار جنيه) ^{١٥}								
٢٢,٠	٢٣,٤	١٨,٧	٢٩,١	١٨,٧	٣٥,٦	٤١,٤	٤٥,٤	٨٥,٨
رأس المال السوقى (نسبة إلى الناتج المحلى الإجمالى) ^{١٨}								
١١,٠	١١,٧	١٠,٥	٠,٠	١٠,٥	١٤,٧	١٢,١	٧,٦	١٩,١
مضاعف الربحية ^{١٧}								
٩,٨	٨,٧	١٠,٤	٠,٠	١٠,٤	٧,١	٧,٠	٦,٦	٥,١
عائد السهم (%) ^{١٨}								
٢٨٥,٣١١	٢٦٤,٩٦٩	٢٤٨,٨٦٩	٢٢٤,٨٣٧	٢٤٨,٨٦٩	٢٢٦,٧٩٩	١٣٤,٢٢٦	٧٨,٨٤١	٧١,٥٤٥
سندات مقيدة (مليون جنيه)								
القطاع المصرفى (مليون جنيه): ^{١٩}								
١,٣٦٦,١٦٠	١,٣٢٢,٤١٣	١,٣٠٨,٠٢٦	١,٢٦٩,٦٩٠	١,٣٦٦,١٦٠	١,٢٦٩,٦٩٠	١,٢٢٠,٦٥٥	١,٠٩١,٩٩٣	١,٠٨٣,٣١١
إجمالى الأصول								
٥٠٦,٧٣٦	٤٩٥,١٢٥	٤٨٩,٧٢٩	٤٧٤,١٣٩	٥٠٦,٧٣٦	٤٧٤,١٣٩	٤٦٥,٩٩٠	٤٢٩,٩٥٧	٤٠١,٤٢٥
إجمالى أرصدة الإقراض و الخصم								
٦٧,٣٤٥	٦٠,٠٥٨	٦٠,٠٥٩	٥٩,٠٤٩	٦٧,٣٤٥	٥٩,٠٤٩	٤٦,٥٩٨	٤١,٥٥٠	٣٧,٥٧٦
رأس المال								
١,٠٢٣,٥١٧	٩٩٠,٧٢٣	٩٨١,٢٥٨	٩٥٧,٠٣٧	١,٠٢٣,٥١٧	٩٥٧,٠٣٧	٨٩٢,٤٩٢	٨٠٩,٦٩٤	٧٤٧,١٩٩
إجمالى الودائع								
مؤشرات مختارة								
مؤشرات السيولة فى الجهاز المصرفى								
--	--	--	١١٤,٩	--	١١٤,٩	١١٣,٥	١١٤,٦	١٠٩,٣
الأصول الأجنبية / الخصوم الأجنبية ^{١٠}								
٤٩,٤	٤٩,٣	٤٩,٥	٤٩,١	٤٩,٤	٤٩,١	٥١,٨	٥٢,٤	٥٣,١
القروض / الودائع ^{١١}								
٣٧,١	٣٧,٤	٣٧,٤	٣٧,٣	٣٧,١	٣٧,٣	٣٨,٢	٣٩,٤	٣٧,١
القروض / الأصول ^{١٠}								
٤٠,٦	٣٨,٨	٣٨,٥	٣٧,٣	٤٠,٦	٣٧,٣	٣٣,٣	٣٠,٥	١٨,٦
الأوراق المالية / الأصول ^{١١}								
٧٤,٩	٧٣,٩	٧٥,٠	٧٥,٤	٧٤,٩	٧٥,٤	٧٣,١	٧٤,١	٦٩,٠
الودائع / الأصول ^{١٠}								
٦,٨	٦,٣	٦,٢	٦,٤	٦,٨	٦,٤	٦,٢	٥,٨	٤,٩
رأس المال / الأصول ^{١٠}								
٤,٠	٤,٢	٤,٠	٤,٣	٤,٠	٤,٣	٥,٨	٦,٤	٥,٨
مخصصات القروض / إجمالى الأصول ^{١٠}								

المصادر: الهيئة العامة لسوق المال والبنك المركزى المصرى.

-- بيان غير متاح.

١/ تم حساب المؤشرات الربع سنوية كنسبة من الناتج المحلى الإجمالى للعام بأكمله.

٢/ صافى الإستثمارات الأجنبية المباشرة تشمل الإستثمار الاجنبى فى قطاع البترول.

٣/ على أساس الإنحراف المعيارى للعوائد اليومية خلال شهر الدراسة. البيانات السنوية تعكس نهاية ديسمبر من كل عام.

٤/ سلسلة معدلة.

٥/ القيمة السوقية للأرصدة القائمة. يمثل ناتج ضرب عدد الأسهم القائمة فى سعر السوق السائد.

٦/ قامت وزارة التخطيط بتقدير قيمة الناتج المحلى الإجمالى لعام ٢٠١٢/٢٠١١ بنحو ١٥٤٦,٢ مليار جنيه ، مقارنة بناتج محلى إجمالى معدل قدره ١٣٧١,٨ مليار جنيه لعام ٢٠١١/٢٠١٠.

٧/ ويعرف أيضا بمعدل السعر على العائد، ويقاس بنسبة سعر السوق لكل سهم إلى أرباحه السنوية.

٨/ الكوبون السنوى الموزع / سعر السهم الجارى.

٩/ تعكس بيانات البنوك التجارية.

١٠/ لدى البنوك العامة فى مصر ، بخلاف البنك المركزى.

١١/ تتضمن القروض والودائع الحكومية وغير الحكومية ، ولا تشمل ودائع البنوك لدى البنك المركزى المصرى.

القسم الأول: نظرة عامة على الأداء الإقتصادي والمالى (تابع)

بيان ربع سنوي				بيان سنوي					
يناير-ابريل ^{١/}	يناير-مارس	اكتوبر-ديسمبر	ابريل-يونيو	#	٢٠١١/١٠	٢٠١٠/٠٩	٢٠٠٩/٠٨	٢٠٠٨/٠٧	٢٠٠٧/٠٦
*٢٠١٢	*٢٠١٢	*٢٠١١	*٢٠١١						
لـ معاملات القطاع الخارجى									
(مليون دولار)									
١٧,٢٤٤	١٦,٣٧٠	١٦,٤٤٠	١٦,٦٦٥	٦٢,٠٠٢	٥٧,٨٩٩	٥٧,٢١٧	٦٥,٩٠٤	٤٩,٥٣٤	إجمالى المتحصلات الجارية
١٨,٧٧٩	١٨,٧٠٩	١٨,٣١٩	١٨,٠٩٤	٦٨,٠٩٠	٦٢,٢١٧	٦١,٦٤١	٦٥,٠١٦	٤٧,٢٦٥	إجمالى المدفوعات الجارية
٨,١٧١-	٧,٩٢٩-	٧,٧٧٥-	٦,٤٢٩-	٢٧,١٠٣-	٢٥,١٢٠-	٢٥,١٧٣-	٢٣,٤١٥-	١٦,٢٩١-	الميزان التجارى
١,٥٦٤	٦٧٥	١,٥٠١	١,٠٣٠	٧,٨٧٨	١٠,٣٣٩	١٢,٥٠٢	١٤,٩٦٦	١١,٤٩٨	الميزان الخدمى
١,٥٣٦-	٢,٣٣٩-	١,٨٧٩-	١,٤٢٩-	٦,٠٨٨-	٤,٣١٨-	٤,٤٢٤-	٨٨٨	٢,٢٦٩	ميزان المعاملات الجارية
٢,٢٦٥	١,٢٥٧-	٢,٩١٤-	٢,٩٦١-	٤,١٩٩-	٨,٩٨٠	٢,٢٨٥	٧,٥٥٨	٨٥٣	صافى تدفقات ميزان المعاملات الرأسمالية والمالية
١٠٨-	٣,١٦٥-	٥,٦٤٩-	٤,٢٥٥-	٩,٧٥٤-	٣,٣٥٦	٣,٣٧٨-	٥,٤٢٠	٥,٢٨٢	الميزان الكلى (ميزان المدفوعات)
١٥,٥٣٣	١٥,١١٩	١٨,١١٩	٢٦,٥٦٤	٢٦,٥٦٤	٣٥,٢٢١	٣١,٣١٠	٣٤,٥٧٢	٢٨,٥٥٩	صافى الإحتياطيات الدولية ^{٢/}
(نسبة إلى الناتج المحلى الإجمالى) ^{٣/}									
٦,٧	٦,٤	٦,٤	٧,٢	٢٦,٣	٢٦,٥	٣٠,٣	٤٠,٥	٣٨,٠	إجمالى المتحصلات الجارية
٧,٣	٧,٣	٧,١	٧,٨	٢٨,٨	٢٨,٤	٣٢,٦	٤٠,٠	٣٦,٢	إجمالى المدفوعات الجارية
٣,٢-	٣,١-	٣,٠-	٢,٨-	١١,٥-	١١,٥-	١٣,٣-	١٤,٤-	١٢,٥-	الميزان التجارى
٠,٦	٠,٣	٠,٦	٠,٤	٣,٣	٤,٧	٦,٦	٩,٢	٨,٨	الميزان الخدمى
٠,٦-	٠,٩-	٠,٧-	٠,٦-	٢,٦-	٢,٠-	٢,٣-	٠,٥	١,٧	ميزان المعاملات الجارية
٠,٠	١,٢-	٢,٢-	١,٨-	٤,١-	١,٥	١,٨-	٣,٣	٤,٠	الميزان الكلى (ميزان المدفوعات)
نسبة إلى إجمالى المتحصلات الجارية ^{٤/}									
٢٠,٨	٢٠,٩	٢٠,٨	٢٦,١	٢٤,٣	٢٣,٩	٢٥,٠	٢٢,٩	٢٤,٤	الصادرات غير البترولية
١٩,٤	١٨,٧	٢٢,٠	٢٤,٠	١٩,٨	١٨,٠	١٩,٤	٢٢,٣	٢٠,٧	الصادرات البترولية
١٣,٦	١٢,٤	١٤,٨	١١,٥	١٧,٣	٢٠,٤	١٨,٥	١٦,٧	١٦,٨	السياحة
٢٩,١	٢٩,٨	٢٤,٤	٢١,٣	٢٠,٢	١٦,٧	١٣,٥	١٢,٩	١٢,٨	التحويلات الخاصة
مؤشرات أخرى (%)									
٤٥,٨	٤٥,٠	٤٦,٧	٥٥,٧	٥٠	٤٩	٥٠	٥٦	٥٧	نسبة تغطية الصادرات للواردات السلعية
١٤٢	١١٦	١٤٠	١٢٩	١٥٦	١٧٨	٢١١	٢٢٢	٢٢٨	نسبة تغطية الصادرات للواردات الخدمية
٣,١	٣,١	٣,٧	٥,٥	٥,٩	٨,٦	٧,٥	٧,٩	٨,٩	نسبة تغطية صافى الإحتياطيات الدولية للواردات(عدد الاشهر) ^{٥/}
٤٥,٣	٤٥,٢	٥٣,٨	٧٦,١	٧٦,١	١٠٤,٨	٩٩,٦	١٠٢,١	٩٥,٨	نسبة صافى الإحتياطيات الدولية إلى الدين الخارجى
١/ (%)									

المصدر: البنك المركزى المصرى.

أرقام معدلة من قبل البنك المركزى المصرى.

* بيان مبدئى.

١/ تم تقدير البيانات الخاصة بالربع الرابع ابريل-يونيو ٢٠١٢/٢٠١١ كمحصلة الفارق بين بيانات الفترة يوليو - مارس ٢٠١٢/٢٠١١ والسنة المالية ٢٠١٢/٢٠١١.

٢/ قد تظهر بعض الفروق فى تقييم الإحتياطيات الدولية نتيجة استخدام أسعار صرف مختلفة داخل محفظة الإحتياطى من العملات الأجنبية.

٣/ تم حساب المؤشرات الربع سنوية بإستخدام بيانات الناتج المحلى الإجمالى للعام ٢٠١٢/٢٠١١ قامت وزارة التخطيط بتقدير قيمة الناتج المحلى الإجمالى لعام ٢٠١٢/٢٠١١ بنحو ١٥٤٦,٢ مليار جنيه ، مقارنة بناتج محلى إجمالى معدل قدره ١٣٧١,٨ مليار جنيه لعام ٢٠١١/٢٠١٠.

٤/ بإستبعاد التحويلات الرسمية.

٥/ بعدد أشهر الواردات.

٦/ لا يشمل مديونية القطاع الخاص غير المضمونة.

القسم الثانى

مؤشرات الإقتصاد العینى و الحقیقى

جدول (١) الناتج المحلى الإجمالى بحسب الموارد والإستخدامات بأسعار السوق (أسعار جارية)..... ١١

جدول (٢) الناتج المحلى الإجمالى بتكلفة عوامل الإنتاج موزعاً بحسب القطاعات الإقتصادية (أسعار جارية)..... ١٢

جدول (٣) إجمالى الإستثمارات موزعة بحسب القطاعات الإقتصادية..... ١٣

جدول (١) الناتج المحلي الإجمالي بحسب الموارد والإستخدامات (بأسعار السوق)^{١/}
(أسعار جارية)

(مليار جنيه)							
يوليو- مارس	٢٠١١/٢٠١٠	٢٠١٠/٢٠٠٩	٢٠٠٩/٢٠٠٨	٢٠٠٨/٢٠٠٧	٢٠٠٧/٢٠٠٦	٢٠٠٦/٢٠٠٥	
* ٢٠١٢/٢٠١١							
١١٤١,٩	١٣٧١,٨	١٢٠٦,٦	١٠٤٢,٢	٨٩٥,٥	٧٤٤,٨	٦١٧,٧	الناتج المحلي الإجمالي
(١٤,٧)	(١٣,٧)	(١٥,٨)	(١٦,٤)	(٢٠,٢)	(٢٠,٦)	(١٤,٧)	
١٢٢٩,٣	١٤٢٥,٤	١٢٦٩,٨	١١١١,٤	٩٤٥,٦	٧٧٨,٩	٦٣٢,٨	جملة الطلب المحلي
١٠٥١,٢	١١٩٠,٩	١٠٣٤,٥	٩١١,٤	٧٤٥,١	٦٢٣,٦	٥١٧,١	الإستهلاك النهائي
٩٢٢,٥	١٠٣٥,٩	٨٩٩,٨	٧٩٣,١	٦٤٧,٦	٥٣٩,٢	٤٤١,٢	الإستهلاك الخاص
١٢٨,٧	١٥٥,٠	١٣٤,٧	١١٨,٣	٩٧,٥	٨٤,٤	٧٥,٩	الإستهلاك العام والحكومي
١٧٨,١	٢٣٤,٥	٢٣٥,٣	٢٠٠,٠	٢٠٠,٥	١٥٥,٣	١١٥,٧	الاستثمارات ^{٣/}
٨٧,٤-	٥٣,٦-	٦٣,٢-	٦٩,٢-	٥٠,١-	٣٤,١-	١٥,١-	صافي الصادرات
٢١٣,٠	٢٨٢,٠	٢٥٧,٦	٢٦٠,١	٢٩٥,٩	٢٢٥,٣	١٩٣,٢	الصادرات السلعية والخدمات ^{٤/}
٣٠٠,٤	٣٣٥,٦	٣٢٠,٨	٣٢٩,٣	٣٤٦,٠	٢٥٩,٤	٢٠٨,٣	الواردات السلعية والخدمات
ملاحظات (نسبة للناتج المحلي الإجمالي)							
٩٢,١	٨٦,٨	٨٥,٧	٨٧,٤	٨٣,٢	٨٣,٧	٨٣,٧	الإستهلاك النهائي
١٥,٦	١٧,١	١٩,٥	١٩,٢	٢٢,٤	٢٠,٩	١٨,٧	الاستثمارات ^{٣/}
١٨,٧	٢٠,٦	٢١,٣	٢٥,٠	٣٣,٠	٣٠,٢	٣١,٣	الصادرات السلعية والخدمات ^{٤/}
٢٦,٣	٢٤,٥	٢٦,٦	٣١,٦	٣٨,٦	٣٤,٨	٣٣,٧	الواردات السلعية والخدمات

المصدر: وزارة التنمية الاقتصادية.

* بيان مبدئي، وقابل للتعديل. قامت وزارة التنمية الاقتصادية بتقدير قيمة الناتج المحلي الإجمالي لعام ٢٠١٢/٢٠١١ بنحو ١٥٤٦,٢ مليار جنيه ، مقارنة بناتج محلي إجمالي معدل قدره ١٣٧١,٨ مليار جنيه لعام ٢٠١١/٢٠١٠.

() معدل النمو عن الفترة المقابلة في العام السابق.

١/ تشمل صافي الضرائب غير المباشرة.

٢/ قامت وزارة التنمية الاقتصادية بمراجعة بيانات الناتج المحلي الإجمالي لعام ٢٠١١/٢٠١٠ على أساس ربع سنوي.

٣/ تشمل التكوين الرأسمالي و التغير في المخزون. تصل قيمة التغير في المخزون خلال الفترة يوليو-مارس ٢٠١٢/٢٠١١ نحو ١٤ مليار جنيه ، مقارنة بـ ٢,٦ مليار جنيه خلال نفس الفترة من العام المالي السابق.

٤/ تشمل حصة الشريك الأجنبي في قطاع البترول.

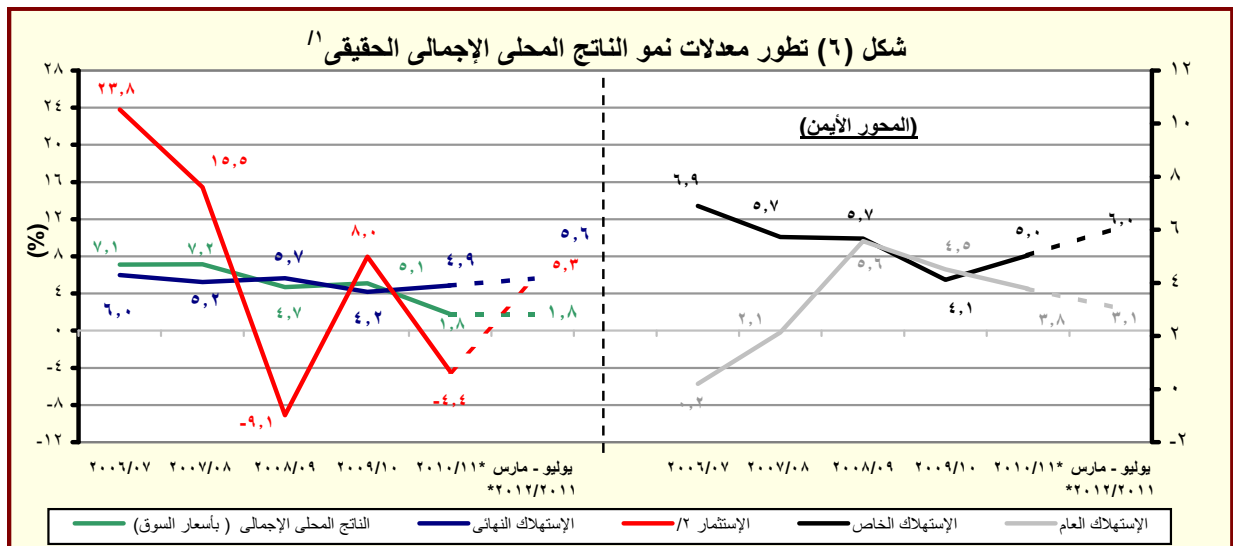

المصدر: وزارة التنمية الاقتصادية.

* بيان مبدئي، وقابل للتعديل.

١/ باستخدام أسعار ٢٠٠٢/٢٠٠١ للفترة ٢٠٠٣/٠٢ - ٢٠٠٧/٠٦ والأسعار الثابتة لسنة ٢٠٠٧/٠٦ عند حساب معدلات النمو الحقيقية لعام ٢٠٠٨/٠٧ و ٢٠٠٩/٠٨ و ٢٠١٠/٠٩ و ٢٠١١/١٠.

٢/ تشمل التكوين الرأسمالي و التغير في المخزون.

جدول (٢): الناتج المحلي الإجمالي بتكلفة عوامل الإنتاج موزعاً بحسب القطاعات الاقتصادية
(أسعار جارية)

يوليو - مارس *٢٠١٢/٢٠١١	٢٠٠٦/٢٠٠٥ ٢٠٠٧/٢٠٠٦ ٢٠٠٨/٢٠٠٧ ٢٠٠٩/٢٠٠٨ ٢٠١٠/٢٠٠٩ ٢٠١١/٢٠١٠ ^{١/}						(مليون جنيه)
١,٠٩٤,٠٨٠	١,٣٠٩,٩٠٦	١,١٥٠,٥٩٠	٩٩٤,٠٥٥	٨٥٥,٣٠٢	٧١٠,٣٨٨	٥٨١,١٤٤	إجمالي الناتج المحلي
(١١,٩)	(١٣,٨)	(١٥,٧)	(١٦,٢)	(٢٠,٤)	(٢٢,٢)	(١٤,٧)	
٥٧٣,٧٧٤	٦٨٢,١٥٦	٥٩١,٩٠٣	٥٠٨,٠٠١	٤٣٦,٧٢٧	٣٦٠,٥٣٠	٣٠٥,٠٩٤	إجمالي القطاع السلعي
(١٣,٠)	(١٥,٢)	(١٦,٥)	(١٦,٣)	(٢١,١)	(١٨,٢)	(١٧,٧)	
١٦٩,٢٠٧	١٩٠,١٥٩	١٦٠,٩٧٠	١٣٥,٤٦٥	١١٣,١٠٤	٩٩,٩٥٣	٨١,٧٦٦	الزراعة و الغابات و الصيد
١٦٣,٤٥٣	١٩٥,١٣٦	١٦٥,٧٤٧	١٤٧,٩٦٦	١٣٣,٦٧٤	١٠٣,٦٥٦	٨٩,٨٣٤	الإستخراجات:
٦٩,٠٧٧	٨١,٥٦٦	٦٨,٥٣٨	٦١,٧٥٩	٥٦,٧٢٢	٤٤,٠٥٩	٤٠,٥٨٦	البتترول
٨٩,٩٢١	١٠٨,٢٠٦	٩٢,٥٣٨	٨٢,٢٠٦	٧٣,٤٩٥	٥٦,٥٩٠	٤٨,٣١١	الغاز الطبيعي
(١٦,٢)	(١٦,٩)	(١٢,٦)	(١١,٩)	(٢٩,٩)	(١٧,١)	(٧٥,٣)	
٤,٤٥٥	٥,٣٦٤	٤,٦٧١	٤,٠٠١	٣,٤٥٧	٣,٠٠٧	٩٣٧	استخراجات أخرى
١٧٥,٩٨٠	٢١٦,١٨٤	١٩٤,٢٩٠	١٦٤,٥٢٣	١٣٩,٠٠٣	١١٤,٤٧٥	٩٨,٦٩٣	الصناعات التحويلية:
١٢,٧٣٣	١٤,٨٢٩	١٢,٥١٦	١٠,٢٥٧	٧,٩٢٢	٦,٠٥٥	٥,٦٠١	تكرير البترول
١٦٣,٢٤٧	٢٠١,٣٥٥	١٨١,٧٧٤	١٥٤,٢٦٦	١٣١,٠٨١	١٠٨,٤٢٠	٩٣,٠٩٢	تحويلية أخرى
١٤,٠٧٩	١٦,٨٣٢	١٤,٨٩٧	١٣,٠٤٣	١١,٥٠٧	٩,٨٨٠	٨,٨٨٠	الكهرباء
٣,١٩٢	٣,٧٧٥	٣,٣٩٠	٢,٩٧٧	٢,٦٥٩	٢,٣٩٠	٢,١٥٨	المياه
٤٧,٨٦٣	٦٠,٠٧٠	٥٢,٦٠٩	٤٤,٠٢٦	٣٦,٧٨٠	٣٠,١٧٥	٢٣,٧٦٣	التشييد والبناء
(١٠,٦)	(١٤,٢)	(١٩,٥)	(١٩,٧)	(٢١,٩)	(٢٧,٠)	(١٨,٢)	
٣٣٧,٠٠٦	٤٠٤,٨٣٧	٣٦٤,٥١٨	٣١٨,٥٦٦	٢٧٩,٦٠٦	٢٣٣,٠٥٢	١٨٣,٥٦٧	إجمالي الخدمات الإنتاجية
(٩,٧)	(١١,١)	(١٤,٤)	(١٣,٩)	(٢٠,٠)	(٢٧,٠)	(١٢,٧)	
٤٢,٥٦٣	٥٣,٣٥١	٤٧,٤٠٠	٤٠,٩٦٢	٣٤,٧٩٠	٢٩,٥٤٩	٢٤,٥١٩	النقل والتخزين
٢٨,٢٧٦	٣٧,٣٠١	٣٤,٨١٨	٣١,١٨٥	٢٧,١٥١	٢٣,٠٦٢	١١,٩٧٤	الإتصالات
٢٣,٠٨٩	٢٩,٣١١	٢٥,٨٠٣	٢٦,٨٢٦	٢٨,٧٢٩	٢٤,٠٨٤	٢٣,٣٩٩	قناة السويس
(٧,٧)	(١٣,٦)	(٣,٨)-	(٦,٦)-	(١٩,٣)	(٢,٩)	(١٦,١)	
١٢٨,٢٦٢	١٥٠,٦٥٨	١٣٣,٧٧٤	١١٣,٣٩٨	٩٣,٣٨٢	٧٧,٦٧٥	٦٣,٥٨٣	تجارة الجملة و التجزئة
٣٩,٥٣٢	٤٤,٨٣٤	٤١,١٧٤	٣٦,١٢٥	٣١,٧٥٦	٢٧,٥٣١	٢٨,٧٩٨	الوساطة المالية و الأنشطة المساعد,
٤٠,٠٩٠	٤٧,٦٢٧	٤١,٥٢١	٣٥,٦٨٩	٣١,٣٧٥	٢٦,٣٧٢	١٢,٤٩٧	التأمين و التأمينات الإجتماعية
٣٥,١٩٤	٤١,٧٥٥	٤٠,٠٢٨	٣٤,٣٨٢	٣٢,٤٢٤	٢٤,٧٧٨	١٨,٧٩٨	المطاعم والفنادق
(٦,٣)	(٤,٣)	(١٦,٤)	(٦,٠)	(٣٠,٩)	(٣١,٨)	(١٢,٥)	
١٨٣,٣٠٠	٢٢٢,٩١٢	١٩٤,١٧٠	١٦٧,٤٨٨	١٣٨,٩٧٠	١١٦,٨٠٦	٩٢,٤٨٣	إجمالي الخدمات الإجتماعية
(١٢,٩)	(١٤,٨)	(١٥,٩)	(٢٠,٥)	(١٩,٠)	(٢٦,٣)	(٩,٥)	
٢٦,٨٨٧	٣٤,٠٦٦	٣٠,٢٦٢	٢٦,٥٧٥	٢٣,٣٣٤	٢٠,٩٤٣	١٩,٠٥٥	الأنشطة العقارية
١١٠,٠٣٠	١٣٣,٦٨٨	١١٤,٩٤٤	٩٨,٥٧٥	٧٩,٧٣٧	٦٤,٢٢٠	٥٦,٩٣٠	الحكومة العامة
١٢,١٧٢	١٤,٥٥٨	١٢,٨٢٨	١١,١٣٣	٩,٤٩٢	٨,٣٧٦	٣,٤٩٦	خدمات التعليم
١٤,٠٥٦	١٦,٥٩٥	١٤,٧٩٧	١٢,٩٧١	١٠,٩٦١	٩,٩٠٨	٦,٥٦٣	الصحة
٢٠,١٥٥	٢٤,٠٠٥	٢١,٣٣٩	١٨,٢٣٤	١٥,٤٤٦	١٣,٣٥٩	٦,٤٣٩	الخدمات الأخرى ^{٢/}

المصدر: وزارة التنمية الاقتصادية.

() معدل النمو عن الفترة المقابلة في العام السابق.

* بيان مبدئي، وقابل للتعديل.

١/ قامت وزارة التخطيط بمراجعة بيانات الناتج المحلي الإجمالي لعام ٢٠١١/١٠ على أساس ربع سنوي.

٢/ يشمل الصرف الصحي والمعلومات والتسويات.

جدول (٣): إجمالي الإستثمارات موزعة بحسب القطاعات الإقتصادية

(يوليو - مارس ٢٠١١/٢٠١٢ *)^١

(مليون جنيه)

قطاع حكومي	هينات اقتصادية	قطاع أعمال عام	قطاع خاص	إجمالي	نسبة الى إجمالي الإستثمارات (%)
الإجمالي العام	٢٤٩٧٣	٧٨٣٩	٢١١٣١	١١٠١٧١	١٠٠,٠
القطاع السلعي	٤٨١٩	١٦٨٦	١٥٥١٧	٤٤٠٠٢	٤٠,٢
الزراعة والرئ والصيد	١٩٣٣	١٨	٠,٢	١٧٨٧	٣٧٣٩
البترول الخام والتعدين والغاز الطبيعي	٣	--	٢٧٦٢	٣١٧٧٠	٣٤٥٣٨
الصناعات التحويلية والمنتجات البترولية	١٠٠	١٩	١١٧١	٩٨١٥	١١١٠٤
الكهرباء والمياه	٢٧٢١	١٦٤٦	١١٠٨٢	--	١٥٤٤٨
التشييد والبناء	٦٣	--	٥٠٢	٦٣٠	١١٩٥
الخدمات الإنتاجية	٦٠٤٦	١٩٩٦	٥٥٧٧	٣٠٩١٩	٤٤٥٣٧
النقل والإتصالات ^٢	٥٩٨٨	١٦٨٧	٤٢٣٠	٢٠٨١٩	٣٢٧٢٤
تجارة الجملة والتجزئة	--	٢٥٥	٧٨	٦٣٠٠	٦٦٣٣
الخدمات المالية، التأمين والضمان الإجتماعى	٥٥	٤٣	٨٦٨	--	٩٦٦
السياحة	٢,٨	--	٤٠٠	٣٨٠٠	٤٢١٥
الخدمات الإجتماعية	١٤١٠٨	٤١٥٧	٣٨	٣٥٢٥٠	٥٣٥٥٣
الإسكان والأنشطة العقارية	١٢٦	١٠٢١	--	٢٩٠٠٠	٣٠١٤٧
الخدمات التعليمية	٣٠٥٢	١١٤	--	١٧٠٠	٤٨٦٦
الخدمات الصحية	١٢٢٢	٦٧	--	١٣٥٠	٢٦٣٩
خدمات أخرى ^٣	٩٧٠٨	٢٩٥٦	٣٨	٣٢٠٠	١٥٩٠٢

ملاحظات: الرقم القياسى للإنتاج للقطاعات الإقتصادية الرئيسية (٢٠٠٢ = ١٠٠)

	٢٠١١/٢٠١٠			٢٠١٢/٢٠١١		
	أكتوبر-ديسمبر	يناير-مارس	ابريل - يونيو	يوليو-سبتمبر	أكتوبر- ديسمبر	يناير-مارس
الرقم القياسى العام للإنتاج	١٧٤,٥	١٦٢,٣	١٧٢,٧	١٦٨,٢	١٦٩,٧	١٨٨,٩
الصناعات التحويلية ^٤	١٣٦,٩	١٢٨,٢	١٧٠,٢	١٤٠,١	١٤٦,٩	١٥٥,٠
منتجات بترول	١٤٤,٤	١٥٤,١	١٤٤,٣	١٤٣,٢	١٤٠,٣	١٤٦,٥
غاز طبيعى	١٦٣,٩	١٨٣,٦	١٩٠,٣	١٨٦,٢	١٨٤,٥	٢٠٤,٦
الكهرباء	١٧٣,٧	١٦٦,٠	١٨٣,٩	١٨٢,٢	١٧٨,١	١٩١,٨
التشييد والبناء	١٧٩,٨	١٩١,١	١٦٦,٥	٢٠٦,٧	١٩٥,٧	٢٢٦,٤
النقل ^٥	٨٥,٠	٨٣,٦	٧٥,٢	٦٦,٤	٧٦,٢	٨٥,٦
قناة السويس ^٦	٢٣٩,١	٢٧٥,٠	٢٧٦,٨	٢٦٤,٠	٢٥١,٢	٢٨٢,٨
السياحة	٣٤٦,٧	٢٦٠,١	٢٤٦,٢	٢٨٠,٣	٢٧٨,٨	٣٣٢,٥

المصدر: وزارة التنمية الإقتصادية.

* بيان مبدئى.

-- بيان غير متاح.

١/ لا تشمل المعلومات والتغير فى المخزون.

٢/ تشمل قناة السويس.

٣/ تشمل الصرف الصحي والمعلومات واحلال وصيانة الأصول.

٤/ تمت مراجعة البيانات الخاصة بمؤشر الصناعات التحويلية لشهر سبتمبر ٢٠١١.

٥/ لا يتضمن قناة السويس.

٦/ على أساس قيمة متحصلات قناة السويس بالدولار الأمريكى.

القسم الثالث

الأسعار المحلية

جدول (٤)	معدلات التضخم السنوية في الأرقام القياسية للأسعار المحلية-----	١٧
جدول (٥)	معدلات التضخم السنوية لأسعار المستهلكين-----	١٨
جدول (٦)	معدل التضخم السنوى لأسعار المنتجين طبقاً للنشاط الأقتصادي-----	١٩
جدول (٧)	معدل التضخم السنوى لأسعار المنتجين طبقاً للإستخدام النهائى-----	٢٠
جدول (٨)	معدل التضخم السنوى لأسعار المنتجين طبقاً لدرجة التصنيع-----	٢٠
جدول (٩)	تطور أسعار الصرف-----	٢١

جدول (٤): معدلات التضخم السنوية في الأرقام القياسية للأسعار المحلية : ١٣/٢/١١

بيان ملخص
٢٠١٢ - ٢٠٠٩

	٢٠١٢				٢٠١١				٢٠١٠				٢٠٠٩			
	الرقم القياسي لأسعار المنتجين	معدل التضخم الأساسي	الرقم القياسي لأسعار المستهلكين		الرقم القياسي لأسعار المنتجين	معدل التضخم الأساسي	الرقم القياسي لأسعار المستهلكين		الرقم القياسي لأسعار المنتجين	معدل التضخم الأساسي	الرقم القياسي لأسعار المستهلكين		الرقم القياسي لأسعار المنتجين	معدل التضخم الأساسي	الرقم القياسي لأسعار المستهلكين	
			حضر إجمالى	حضر الجمهورية			حضر إجمالى	حضر الجمهورية			حضر إجمالى	حضر الجمهورية			حضر إجمالى	حضر الجمهورية
يناير	٧,٤	٦,٩	٩,٢	٨,٦	١٤,٧	٩,٧	١١,٠	١٠,٨	١٢,٩	٧,٤	١٣,٦	١٣,٦	٢,٧-	١٤,٧	١٤,٠	١٤,٣
فبراير	٨,٨	٧,٣	٩,٩	٩,٢	١٦,٨	٩,٥	١٠,٨	١٠,٧	١٣,١	٦,٩	١٢,٥	١٢,٦	٧,٦-	١٣,٦	١٤,٢	١٣,٥
مارس	٥,٤	٨,٧	٩,٥	٩,٠	٢٠,٤	٨,٥	١١,٨	١١,٥	١٣,٧	٧,٠	١١,٧	١١,٩	١٠,٤-	١١,٢	١١,٦	١٢,١
أبريل	٢,٩	٨,٤	٩,٣	٨,٨	٢٠,٦	٨,٨	١٢,٤	١٢,١	١٥,٩	٦,٦	١٠,٨	١٠,٨	١١,٨-	١٠,٣	١٢,٢	١١,٧
مايو	٢,٨	٧,٢	٨,٦	٨,٣	٢٠,١	٨,٨	١٢,٢	١١,٨	٩,٩	٦,٧	٩,٨	١٠,٠	١٢,٤-	٨,٥	٩,٨	١٠,٢
يونيو	٣,٧-	٧,٠	٧,٤	٧,٣	١٩,٤	٨,٩	١٢,١	١١,٨	٨,٦	٦,٧	١٠,٠	١٠,١	١٢,٠-	٧,٩	٩,٨	٩,٩
يوليو	٢,١-	٦,٣	٦,٣	٦,٤	١٧,٣	٨,٧	١٠,٧	١٠,٤	١٠,٣	٧,١	١٠,٤	١٠,٤	١٣,٤-	٧,٢	٩,٧	٩,٩
أغسطس		٥,٣	٦,٣	٦,٥	١٤,٠	٧,٠	٨,٨	٨,٥	١٠,٣	٨,٢	١١,٥	١٠,٩	٨,٤-	٥,٨	٨,٤	٩,٠
سبتمبر					١١,٨	٨,٠	٨,٥	٨,٢	١٤,١	٧,٦	١١,٧	١١,٠	٦,٧-	٦,٣	١٠,٢	١٠,٨
أكتوبر					٦,٠	٧,٦	٧,٥	٧,١	١٦,٩	٨,١	١١,٤	١١,٠	١,٦	٦,٥	١٢,٨	١٣,٣
نوفمبر					٩,١	٧,٠	١٠,٠	٩,١	١٣,٥	٨,٩	١٠,٢	١٠,٢	٨,٧	٦,٦	١٢,٩	١٣,٢
ديسمبر					٩,٢	٧,١	١٠,٤	٩,٦	١٢,٨	٩,٧	١٠,٣	١٠,٣	١٣,٤	٦,٩	١٣,١	١٣,٢

المصدر: الجهاز المركزى للتعبئة العامة والإحصاء.

١/ قام الجهاز المركزى للتعبئة العامة والإحصاء بإستحداث سلسلة جديدة للأرقام القياسية لأسعار المستهلكين بدءاً من أغسطس ٢٠٠٩ ، وذلك بإستخدام شهر يناير ٢٠١٠ كشهر أساس للسلسلة الجديدة، بالإضافة إلى إستخدام أوزان جديدة للمجموعات السلعية الرئيسية مستخرجة فى ضوء نتائج بحث الدخل والإنفاق والإستهلاك لعام ٢٠٠٨/٢٠٠٩. هذا، وتجدر الإشارة إلى أن سلسلة أسعار المستهلكين ما قبل أغسطس ٢٠٠٩ مبنية على أساس شهر يناير ٢٠٠٧ ، كما إعتمدت الأوزان السابقة على بحث الدخل والإنفاق والإستهلاك للعام المالى ٢٠٠٤/٢٠٠٥ .

٢/ قام الجهاز المركزى للتعبئة العامة والإحصاء بإصدار رقم قياسي لأسعار المنتجين بدءاً من سبتمبر ٢٠٠٧ ، وذلك بإستخدام أسعار السلع والخدمات للسنة المالية (٢٠٠٤-٢٠٠٥) كفترة أساس لسلسلة الأرقام القياسية، كما تم إستخراج الأوزان بإستخدام متوسط عامى (٢٠٠٢-٢٠٠٣ ، ٢٠٠٣-٢٠٠٤ ، ٢٠٠٤-٢٠٠٥) للقيم الإجمالية للإنتاج الصناعى والزراعى والخدمى. ويجدر بالذكر أن السلسلة الزمنية لمعدلات التضخم لأسعار المنتجين للفترة ما قبل سبتمبر ٢٠٠٧ غير متاحة بعد.

٣/ قام البنك المركزى المصرى بإصدار مؤشر التضخم الأساسى (Core Inflation) ، وهو مشتق من الرقم القياسي العام لأسعار المستهلكين مستبعداً منه بعض السلع التى تتحدد أسعارها إدارياً (وتمثل ١٨,٧ % من السلة السلعية للمستهلكين)، بالإضافة إلى بعض السلع التى تتأثر بصدمات مؤقتة من جانب العرض (الخضراوات والفاكهة وتمثل ٦,٩ % من السلة السلعية للمستهلكين).

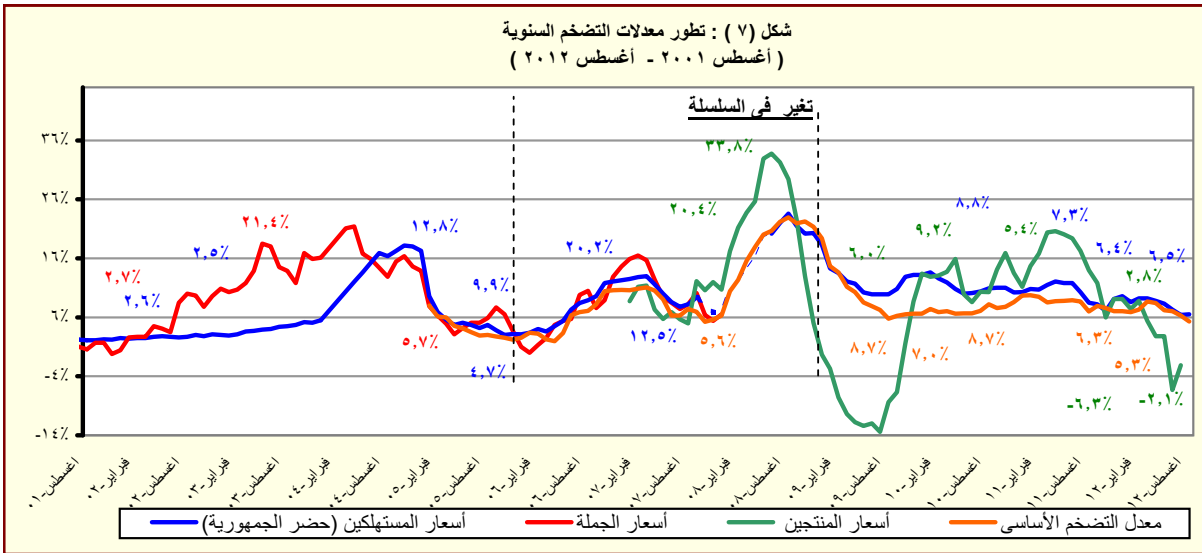

المصدر: الجهاز المركزى للتعبئة العامة والإحصاء.

جدول (٥): معدل التضخم السنوى لأسعار المستهلكين^١
(نسبة التغير)

بيان ربع سنوي ^٢					بيان شهري ^٣				
ابريل-يونيو ٢٠١١	أكتوبر- ديسمبر ٢٠١١	يناير- مارس ٢٠١٢	ابريل-يونيو ٢٠١٢		اغسطس-١١	مايو-١٢	يونيو-١٢	يوليو-١٢	اغسطس-١٢
١١,٩	٨,٥	٨,٩	٨,١	معدل التضخم لأسعار المستهلكين	٨,٥	٨,٣	٧,٣	٦,٤	٦,٥
٢٠,١	١١,١	١١,٦	١٠,٣	الطعام والشراب	١٢,٣	١٠,٨	٩,٢	٨,١	٨,٢
٥٧,٠	٣٦,٠	٣٧,٤	٢٨,٥	السجائر و الدخان	٢٩,٦	٣٠,٩	١٨,٨	٨,٨	٨,٨
١,٤	٣,٤	٥,٨	٥,٤	الملابس والاقمشة و أغطية القدم	٠,٧	٥,٠	٤,٥	٤,٤	٤,٤
٠,٩	٨,٩	٩,١	٧,٨	المسكن والمياه و الكهرباء و الوقود	١,٢	٧,٢	٧,٢	٦,٧	٦,٧
٢,٠	٥,٩	٦,٥	٨,٠	الاثاث و المعدات المنزلية و الصيانة	٣,٩	٨,٧	٨,٨	٧,٤	٧,٤
١,٩	٠,٨	٠,٥	٠,١	الرعاية الصحية	٢,٠	٠,١	٠,١	١,٧	١,٧
١,٤	١,٣	١,٨	٢,٨	النقل والمواصلات	١,٤	٢,٨	٢,٨	٢,٤	٢,٤
٠,١	-٥,١	-٥,٧	-٤,٥	الاتصالات السلكية واللاسلكية	٠,١	٤,٥-	٤,٥-	٤,٤-	٤,٥-
٦,٨	١٠,٤	٨,٧	٨,٥	الثقافة والترفيه	٧,٩	٨,١	٨,٦	٩,٤	٩,٢
٢٤,٣	٩,٩	٩,٩	٩,٩	التعليم	٢٤,٣	٩,٩	٩,٩	٩,٩	٩,٩
١٢,٢	٢,١	٢,٠	٣,٦	المطاعم و الفنادق	٩,٩	٣,٦	٣,٦	٣,٥	٣,٥
٢,٣	٢,٨	٣,٠	١,٨	خدمات متنوعة	٣,٣	١,٩	١,٣	١,١	٠,٧

المصدر: الجهاز المركزى للتعبئة العامة والإحصاء.

١/ في حضر الجمهورية.

٢/ التغير فى الرقم القياسى عن الفترة المقابلة فى العام السابق. بدءاً من الفترة أكتوبر-ديسمبر ٢٠١٠ تعكس البيانات السلسلة الجديدة لأسعار المستهلكين والتي تستخدم شهر يناير ٢٠١٠ كشهر أساس، بالإضافة إلى استخدام أوزان جديدة للمجموعات السلعية الرئيسية مستخرجة فى ضوء نتائج بحث الدخل والإنفاق والإستهلاك لعام ٢٠٠٨/٢٠٠٩.

٣/ التغير فى الرقم القياسى عن الشهر المقابل فى العام السابق . بدءاً من اغسطس ٢٠٠٩ تعكس البيانات السلسلة الجديدة لأسعار المستهلكين والتي تستخدم شهر يناير ٢٠١٠ كشهر أساس.

(نسبة التغير)

المصدر: الجهاز المركزي للتعبئة العامة والإحصاء.

-- بیان غیر متاح

١/ اقليم الجهاز المركزي للتعبئة العامة والإحصاء بإصدار رقم قياسي لأسعار المنتجين بدءاً من سبتمبر ٢٠٠٧، وذلك باستخدام أسعار السلع والخدمات للسنة المالية (٢٠٠٤-٢٠٠٥) كثقوة أساس للسلسلة الإرقام القياسية، كما تم استخراج الأوزان باستخدام متوسط عامي (٢٠٠٣-٢٠٠٤، ٢٠٠٣-٢٠٠٤) للقيم الإقليمية للإنتاج الصناعي والزراعي والخدمي. ويجدير بالذكر أن السلسلة الزمنية لمعدلات التضخم لأسعار المنتجين للفترة ما قبل

٢/ التغير في الرقم القياسي عن الفترة المقابلة في العام السابق.

٣/ التبغير في الرقم القياسي عن الشهر المقابل في العام السابق.

جدول (٧): معدل التضخم السنوي لأسعار المنتجين طبقاً للاستخدام النهائي^{١/}

بيان شهري ^{١٣}					بيان ربع سنوي ^{١٢}			
يوليو-١٢	يوليو-١٢	مايو-١٢	ابريل-١٢	يوليو-١١	ابريل- يونيو ٢٠١٢	يناير- مارس ٢٠١٢	أكتوبر- ديسمبر ٢٠١١	ابريل- يونيو ٢٠١١
١٧,٣	٢,٩	٢,٨	-٣,٧	-٢,١	٠,٧	٧,٢	٨,١	٢٠,٠
٧,٥	٥,٣	٥,٣	٥,٤	٠,٧	٥,٣	٤,٨	٥,٦	٤,١
٥٠,٨	١,٩	١,٦	-٩,٥	-٧,٧	-١,٩	١٥,٤	٢٢,٧	٤٧,٩
١٠,٤	-٠,٣	-١,٤	-٣,٣	-٣,٤	-١,٧	٠,٤	٤,٥	٧,٠
٨,٦	٤,٥	٤,٩	-٣,٧	-٠,٤	١,٩	٦,٩	٢,٩	١٨,٩
٣,٦	٢,١	٢,١	٢,١	-٠,٧	٢,١	٦,٥	٥,٩	٣,٨
٩,٢	٢,٩	٢,٥	٠,٥	٠,٦	٢,٠	٤,٥	٩,٤	٧,٦
السلع الاستثمارية	السلع الاستهلاكية المعمرة	السلع الوسيطة	المواد الخام	مواد الوقود	عدل التضخم لأسعار المنتجين			

جدول (٨): معدل التضخم السنوي لأسعار المنتجين طبقاً لدرجة التصنيع ^{١/}

بيان شهري ^{١٣}					بيان ربع سنوي ^{١٢}			
يوليو-١٢	يونيو-١٢	مايو-١٢	أبريل-١٢	يوليو-١١	أبريل- يونيو ٢٠١٢	يناير- مارس ٢٠١٢	أكتوبر- ديسمبر ٢٠١١	أبريل- يونيو ٢٠١١
١٧,٣	٢,٩	٢,٨	-٣,٧	-٢,١	٠,٧	٧,٢	٨,١	٢٠,٠
٣٧,٥	٠,٧	١,٠	-٨,٧	-٦,١	-٢,٢	١٢,٩	١٩,٣	٣٣,٩
٨٩,٥	-٢٠,٧	-٢٠,٧	-٢٠,٦	-٢٠,٧	-٢٠,٧	-٢٠,٧	-٢٠,٧	٨٩,٥
١٥,٥	٥,٥	٥,٣	-٦,٠	-٣,١	١,٧	١٠,١	٥,٨	٢٥,٨
٥,٧	١,٨	١,٧	١,٨	٠,٣	١,٨	١,٢	٢,٢	٦,١
٩,٨	٣,١	٢,٤	٠,٨	٠,٣	٢,١	٣,٦	٦,٦	٩,٦

المصدر: الجهاز المركزي للتعبئة العامة والإحصاء.

١/ قام الجهاز المركزى للتعبئة العامة والإحصاء بإصدار رقم قياسي لأسعار المنتجين بدءاً من سبتمبر ٢٠٠٧ ، وذلك باستخدام أسعار السلع والخدمات للسنة المالية (٢٠٠٤-٢٠٠٥) كفترة أساس للسلسلة الأرقام القياسية، كما تم استخراج الأوزان باستخدام متوسط عامي (٢٠٠٢-٢٠٠٣ ، ٢٠٠٣-٢٠٠٤) للقيم الإجمالية للإنتاج الصناعى والزراعى والخدمى.

٢/ التغير في الرقم القياسي عن الفترة المقابلة في العام السابق.

٣/ التغير في الرقم القياسي عن الشهر المقابل في العام السابق .

جدول (٩): تطور أسعار الصرف					
السوق العالمي		السوق المحلي			
(دولار أمريكي / وحدة من العملة)		(جنيه مصرى / وحدة من العملة) ^{١/}			
جنيه إسترلينى	يورو	يورو	جنيه إسترلينى		
متوسط سنوى ^{٢/}					
١,٦٣٦	١,١٣٢	٦,٦٥٤	٩,٥٩٥	٥,٨٦١	٢٠٠٣
١,٨٣٣	١,٢٤٤	٧,٧٠١	١١,٣٤٨	٦,١٩٤	٢٠٠٤
١,٨٢١	١,٢٤٦	٧,٢٢٦	١٠,٥٦٩	٥,٧٧٩	٢٠٠٥
١,٨٤٣	١,٢٥٦	٧,٢٥٥	١٠,٦٤٨	٥,٧٣٣	٢٠٠٦
٢,٠٠٢	١,٣٧٠	٧,٨٣٦	١١,٤٤٨	٥,٦٣٦	٢٠٠٧
١,٨٥٥	١,٤٧١	٨,٠٧٨	١٠,١٨٦	٥,٤٣١	٢٠٠٨
١,٥٦٥	١,٣٩٤	٧,٨٠٤	٨,٧٦٤	٥,٥٤٢	٢٠٠٩
١,٥٤٦	١,٣٢٩	٧,٥٤١	٨,٧٨٣	٥,٦٢٢	٢٠١٠
١,٦٠٤	١,٣٩٣	٨,٢٥٣	٩,٥٠٧	٥,٩٣٣	٢٠١١
متوسط شهرى					
١,٥٧٧	١,٣٣٦	٧,٦٩٦	٩,٠٨١	٥,٧٩٧	يناير-١١
١,٦١٢	١,٣٦٥	٧,٩٦٧	٩,٤٠٩	٥,٨٨٤	فبراير-١١
١,٦١٦	١,٤٠٠	٨,٢٦٥	٩,٥٤٠	٥,٩١٨	مارس-١١
١,٦٣٥	١,٤٤٤	٨,٥٦٤	٩,٦٩٨	٥,٩٤٧	ابريل-١١
١,٦٣٦	١,٤٣٤	٨,٥١١	٩,٧٠٧	٥,٩٣٥	مايو-١١
١,٦٢٣	١,٤٣٨	٨,٥١٢	٩,٦٠٥	٥,٩٣٧	يونيو-١١
١,٦١٤	١,٤٣١	٨,٤٩١	٩,٥٨١	٥,٩٤٥	يوليو-١١
١,٦٣٧	١,٤٣٥	٨,٥٤٢	٩,٧٤٩	٥,٩٤٩	اغسطس-١١
١,٥٨٣	١,٣٨١	٨,٢٣٨	٩,٤٤٣	٥,٩٥١	سبتمبر-١١
١,٥٧٦	١,٣٧٠	٨,١٨٥	٩,٤١١	٥,٩٥٦	اكتوبر-١١
١,٥٨٣	١,٣٥٩	٨,١٣٢	٩,٤٧٣	٥,٩٧١	نوفمبر-١١
١,٥٦٠	١,٣١٩	٧,٩٣٧	٩,٣٨٩	٦,٠١١	ديسمبر-١١
١,٥٥١	١,٢٩٠	٧,٧٨٢	٩,٣٥٧	٦,٠٢٣	يناير-١٢
١,٥٨٠	١,٣٢٢	٧,٩٧٨	٩,٥٣٢	٦,٠٢٣	فبراير-١٢
١,٥٨٢	١,٣٢١	٧,٩٧٢	٩,٥٤٦	٦,٠٢٢	مارس-١٢
١,٦٠٠	١,٣١٧	٧,٩٢٢	٩,٦٢٤	٦,٠٢٩	ابريل-١٢
١,٥٩٥	١,٢٨٤	٧,٧٦١	٩,٦٤١	٦,٠٢٨	مايو-١٢
١,٥٥٤	١,٢٥٤	٧,٥٦٩	٩,٣٨٥	٦,٠٣٣	يونيو-١٢
١,٥٦٠	١,٢٣١	٧,٤٦٤	٩,٤٦٠	٦,٠٦٤	يوليو-١٢
١,٥٧١	١,٢٣٩	٧,٥٢٧	٩,٥٤٦	٦,٠٧٨	اغسطس-١٢

المصدر : البنك المركزي المصري ، رويترز، Oanda (www.oanda.com) .
 ١/ متوسط أسعار البيع والشراء .
 ٢/ متوسط ميلادي .

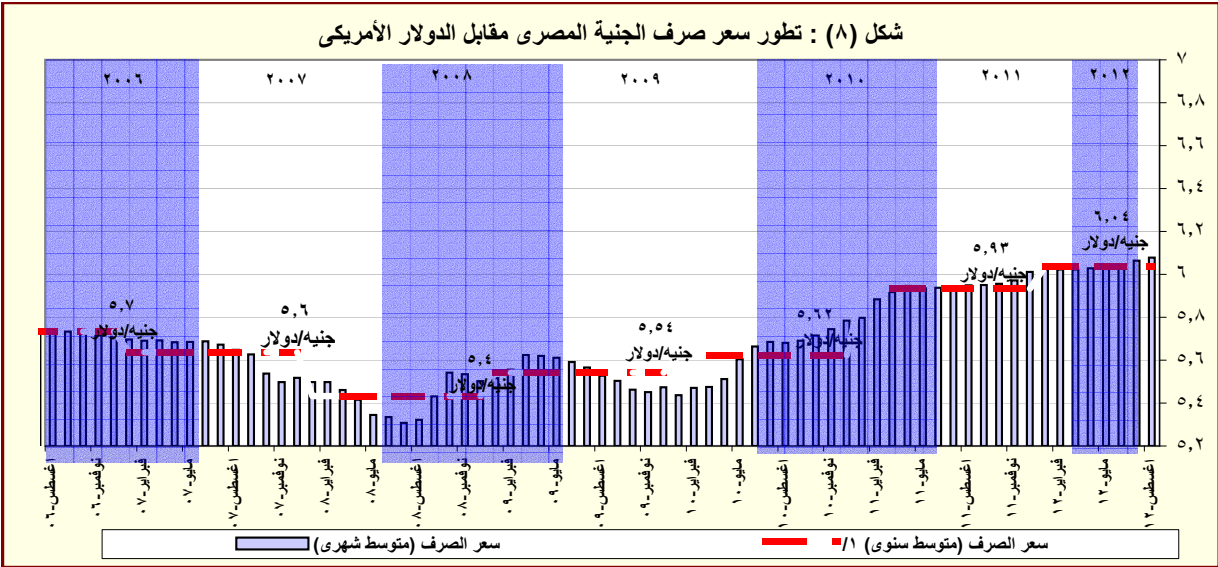

المصدر: البنك المركزي المصري و رويترز.
 ١/ متوسط ميلادي.

القسم الرابع

مؤشرات المالية العامة

ملخص المعاملات المالية للحكومة-----	٢٥	جدول (١٠)
ملخص المعاملات الرئيسية للموازنة العامة : القطاع الحكومي -----	٢٦-٢٧	جدول (١١)
هيكل الإيرادات العامة (الإيرادات الضريبية)-----	٢٨	جدول (١٢ - أ)
هيكل الإيرادات العامة (الإيرادات غير الضريبية)-----	٢٩	جدول (١٢ - ب)
توزيع المتحصلات الجمركية بحسب التصنيف الوظيفي للواردات -----	٣٠	جدول (١٣)
هيكل المصروفات العامة-----	٣١-٣٢	جدول (١٤)

جدول (١٠) : ملخص المعاملات المالية للحكومة

(مليون جنيه)										
٢٠١٣/٢٠١٢	٢٠١٢/٢٠١١	٢٠١١/٢٠١٠		٢٠١٠/٢٠٠٩		٢٠٠٩/٢٠٠٨		٢٠٠٨/٢٠٠٧		
موازنة ١/	موازنة معدلة	فعلى		فعلى		فعلى		فعلى		
قطاع الموازنة ١/	قطاع الموازنة ١/	الحكومة العامة ١/	قطاع الموازنة ١/	الحكومة العامة ١/	قطاع الموازنة ١/	الحكومة العامة ١/	قطاع الموازنة ١/	الحكومة العامة ١/	قطاع الموازنة ١/	
٣٩٣,٤٧٦	٣٤٩,٦٤٧	٣٠٢,٠١٠	٢٦٥,٢٨٦	٣٠٣,٣٧٤	٢٦٨,١١٤	٢٨٨,٥٤٤	٢٨٢,٥٠٥	٢٤٨,٨٣٤	٢٢١,٤٠٤	إجمالي الإيرادات
٢٦٦,٩٠٥	٢٣٢,٢٣٢	١٩٢,٠٧٣	١٩٢,٠٧٢	١٧٠,٤٩٥	١٧٠,٤٩٤	١٦٣,٢٢٢	١٦٣,٢٢٢	١٣٧,١٩٥	١٣٧,١٩٥	الإيرادات الضريبية
٩,٠٢١	٩,٩٧٤	٢,٢٨٧	٢,٢٨٧	٤,٣٣٢	٤,٣٣٣	٧,٩٨٤	٧,٩٨٤	١,٤٦٣	١,٤٦٣	المنح
١١٧,٥٤٩	١٠٧,٤٤١	١٠٧,٦٥٠	٧٠,٩٢٧	١٢٨,٥٤٧	٩٣,٢٨٨	١١٧,٣٣٩	١١١,٢٩٩	١١٠,١٧٧	٨٢,٧٤٦	إيرادات أخرى
٥٣٣,٧٨٥	٤٧٦,٢٩٠	٤٤٠,٤١١	٤٠١,٨٦٦	٣٩٦,٦٩٣	٣٦٥,٩٨٧	٣٥٦,٩٤٢	٣٥١,٥٠٠	٣٠٥,٧٩٤	٢٨٢,٢٩٠	إجمالي المصروفات
١٣٦,٦٢٧	١١٠,٤٩٧	٩٧,٥٦٠	٩٦,٢٧١	٨٦,٣٧٧	٨٥,٣٦٩	٧٦,٩٦٨	٧٦,١٤٧	٦٣,٥٣٢	٦٢,٨٣٩	الأجور و تعويضات العاملين
٢٨,٧٦٥	٢٩,٢٥٥	٢٦,٦٤٥	٢٦,١٤٨	٢٨,٢٤٦	٢٨,٠٥٩	٢٥,٢٠٣	٢٥,٠٧٢	١٨,٧٨٩	١٨,٤٧٠	شراء السلع والخدمات
١٣٣,٦١٢	١٠٥,٣٠٠	٧٦,٣٦٢	٨٥,٠٧٧	٦٢,١٩٩	٧٢,٣٣٣	٤٣,٧٥٥	٥٢,٨١٠	٤٠,٩٤٦	٥٠,٥٢٨	الفوائد
١٤٥,٨٣٨	١٥٤,٤٥٤	١٦٨,٢٦٥	١٢٣,١٢٥	١٤٢,٣٦٠	١٠٢,٩٧٤	١٤٠,٢٦١	١٢٧,٠٣٣	١٢٤,٢٤٩	٩٢,٣٧١	الدعم والمنح والمزايا الإجتماعية
٣٣,٣٢٥	٣١,١٢٢	٣١,٥٥٣	٣١,٣٦٤	٢٩,٠٤٧	٢٨,٩٠١	٢٧,٢٧٦	٢٧,٠٠٧	٢٣,٩٨٣	٢٣,٨٩٢	المصروفات الأخرى
٥٥,٦١٨	٤٥,٦٦١	٤٠,٠٢٦	٣٩,٨٨١	٤٨,٤٦٤	٤٨,٣٥٠	٤٣,٤٧٩	٤٣,٤٣٠	٣٤,٢٩٧	٣٤,١٩١	شراء أصول غير مالية (الاستثمارات)
١٤٠,٣٠٩	١٢٦,٦٤٣	١٣٨,٤٠١	١٣٦,٥٨٠	٩٣,٣١٩	٩٧,٨٧٢	٦٨,٣٩٨	٦٨,٩٩٥	٥٦,٩٦٠	٦٠,٨٨٦	العجز النقدي ^{١٤}
-٥,٣١٤	-٦,٦٦٣	-٤,٢٦٣	-٢,١٢٠	٥,٤٧٧	١٦٦	٣,٩٨٠	٢,٨٣١	١٠,٦٠٣	٢٣٦	صافي حيازة الأصول المالية
١٣٤,٩٩٥	١١٩,٩٨٠	١٣٤,١٣٨	١٣٤,٤٦٠	٩٨,٧٩٦	٩٨,٠٣٨	٧٢,٣٧٨	٧١,٨٢٦	٦٧,٥٦٣	٦١,١٢٢	العجز الكلى
ملاحظات										
٧,٦	٧,٨	٩,٨	٩,٨	٨,٢	٨,١	٦,٩	٦,٩	٧,٥	٦,٨	العجز الكلى / الناتج المحلى (%) ^{١٥}
٠,١	٠,٩	٤,٢	٣,٦	٣,٠	٢,١	٢,٧	١,٨	٣,٠	١,٢	العجز الأولى / الناتج المحلى (%) ^{١٥}
٢٢,١	٢٢,٦	٢٢,٠	١٩,٣	٢٥,١	٢٢,٢	٢٧,٧	٢٧,١	٢٧,٨	٢٤,٧	إجمالي الإيرادات / الناتج المحلى (%) ^{١٥}
٣٠,٠	٣٠,٨	٣٢,١	٢٩,٣	٣٢,٩	٣٠,٣	٣٤,٢	٣٣,٧	٣٤,١	٣١,٥	إجمالي المصروفات / الناتج المحلى (%) ^{١٥}

المصدر: وزارة المالية

* بيان مبدئي.

١/ تعكس بيانات الموازنة بعد التصديق عليها من قبل المجلس الأعلى للقوات المسلحة وفقاً للقرار رقم ٢٧ لعام ٢٠١٢.

٢/ يشمل قطاع موازنة الجهاز الإدارى و المحليات، والهيئات الخدمية العامة.

٣/ تشمل المعاملات المالية لكل من أجهزة الموازنة العامة، وبنك الإستثمار القومى، وصناديق التأمين والمعاشات ، ومع مراعاة إستبعاد كافة المعاملات البنئية للجهات الثلاث لمنع إزدواجية الحساب.

٤/ العجز الكلى مطروح منه صافى حيازة الأصول المالية.

٥/ قامت وزارة التخطيط بتقدير قيمة الناتج المحلى الإجمالى لعام ٢٠١٣/٢٠١٢ بنحو ١٧٧٨ مليار جنيه ، مقارنة بناتج محلى إجمالى معدل قدره ١٥٤٦,٢ مليار جنيه لعام ٢٠١٢/٢٠١١.

14 15

(مليون جنيه)

العمليات						الموازنة		
٢٠١٣/٢٠١٢	٢٠١٢/٢٠١١	٢٠١١/٢٠١٠	٢٠١٠/٢٠٠٩	٢٠٠٩/٢٠٠٨	٢٠٠٨/٢٠٠٧	٢٠١٣/٢٠١٢	٢٠١٢/٢٠١١	
يوليو-أغسطس	يوليو-أغسطس					موازنة معدلة		
٢٨,٥١٥	٢٣,٢٧٥	٢٦٥,٢٨٦	٢٦٨,١١٤	٢٨٢,٥٠٥	٢٢١,٤٠٤	٣٩٣,٤٧٦	٣٤٩,٦٤٧	إجمالي الإيرادات
٢٣,٩٨٠	١٨,٥١٨	١٩٢,٠٧٢	١٧٠,٤٩٤	١٦٣,٢٢٢	١٣٧,١٩٥	٢٦٦,٩٠٥	٢٣٢,٢٣٢	الإيرادات الضريبية
٨,٦٣١	٥,٠٦٨	٨٩,٥٩٣	٧٦,٦١٨	٨٠,٢٥٥	٦٧,٠٥٩	١٢١,٦٥٤	١١٠,٣٢٢	الضريبة على الدخل
٢,٣٣٢	١,٨٥٩	٩,٤٥٢	٨,٧٧٠	٢,٧٦٣	٢,٠٥٢	١٩,٤٠٣	١٥,٠٣٠	الضرائب على الممتلكات
١٠,٤٥٦	٩,٢١٩	٧٦,٠٦٨	٦٧,٠٩٥	٦٢,٦٥٠	٤٩,٧٤٧	١٠٠,٧٠٢	٨٥,٢٤٥	الضرائب على السلع والخدمات
٢,٣٢١	٢,١٣٢	١٣,٨٥٨	١٤,٧٠٢	١٤,٠٩١	١٤,٠٢٠	٢٠,٧٥٩	١٨,٠٠٢	الضرائب على التجارة الدولية (الجمارك)
٢٤٠	٢٤٠	٣,١٠٢	٣,٣٠٩	٣,٤٦٤	٤,٣١٧	٤,٣٨٨	٣,٦٣٣	ضرائب أخرى
٤,٥٣٥	٤,٧٥٧	٧٣,٢١٤	٩٧,٦٢١	١١٩,٢٨٣	٨٤,٢٠٩	١٢٦,٥٧٠	١١٧,٤١٥	الإيرادات غير الضريبية
١٩٠-	٤٤-	٢,٢٨٧	٤,٣٣٣	٧,٩٨٤	١,٤٦٣	٩,٠٢١	٩,٩٧٤	المنح
٢٠٧-	٤٧-	٩٢٤	٣,٤٩٧	٧,٥٣٥	١,١٥٥	٨,٢٢٠	٧,٠٢٢	من حكومات أجنبي
٠	٠	٣٩٢	٣٣٢	١٤٨	١٠٩	٤٠٠	٤١٢	من منظمات دولية
١٧	٣	٩٧١	٥٠٣	٣٠١	١٩٨	٤٠٢	٢,٥٣٩	من جهات حكومية
٤,٧٢٥	٤,٨٠١	٧٠,٩٢٧	٩٣,٢٨٨	١١١,٢٩٩	٨٢,٧٤٦	١١٧,٥٤٩	١٠٧,٤٤١	إيرادات أخرى
٢,٨٨٧	٣,٠١٠	٤١,١٨٨	٥٤,٥٧١	٥٣,٣٩٥	٥٢,٤٥٥	٦٩,٩٧٣	٧٠,٠٧١	عوائد الملكية
١,٢٥٦	١,٢٥٠	١٧,٤٠٥	١٧,٢١٢	١٦,٢١٦	١٢,٠٣٧	١٧,١٠٤	١٦,٣٩٦	حصيله بيع السلع والخدمات
٤٤	٣٤	٦٤٠	٤٢١	٥٦٦	٢٤٧	٨,٠٠٣	٦٣٠	تعويضات وغرامات
١٤	١٧	٩١٦	٦٨٤	٥١٤	٥٥٧	٥٧	٧٨	تحويلات اختيارية
٥٢٣	٤٩١	١٠,٧٧٩	٢٠,٤٠٠	٤٠,٦٠٨	١٧,٤٥٠	٢٢,٤١٣	٢٠,٢٦٧	أخرى
٦٦,٣٢٨	٥٥,٤٣٢	٤٠١,٨٦٦	٣٦٥,٩٨٧	٣٥١,٥٠٠	٢٨٢,٢٩٠	٥٣٣,٧٨٥	٤٧٦,٢٩٠	إجمالي المصروفات
٢١,٣٦٥	١٧,٠٨٢	٩٦,٢٧١	٨٥,٣٦٩	٧٦,١٤٧	٦٢,٨٣٩	١٣٦,٦٢٧	١١٠,٤٩٧	الأجور وتعويضات العاملين
١,٩٦٤	١,٧٢١	٢٦,١٤٨	٢٨,٠٥٩	٢٥,٠٧٢	١٨,٤٧٠	٢٨,٧٦٥	٢٩,٢٥٥	شراء السلع والخدمات
٢٣,١٠٦	١٦,١٩٢	٨٥,٠٧٧	٧٢,٣٣٣	٥٢,٨١٠	٥٠,٥٢٨	١٣٣,٦١٢	١٠٥,٣٠٠	الفوائد
١٢,٩٩٧	١٢,٢٤٢	١٢٣,١٢٥	١٠٢,٩٧٤	١٢٧,٠٣٣	٩٢,٣٧١	١٤٥,٨٣٨	١٥٤,٤٥٤	الدعم والمنح والمزايا الإجتماعية
٥,٥٠١	٥,٦٢٥	٣١,٣٦٤	٢٨,٩٠١	٢٧,٠٠٧	٢٣,٨٩٢	٣٣,٣٢٥	٣١,١٢٢	المصروفات الأخرى
١,٣٩٥	٢,٥٧١	٣٩,٨٨١	٤٨,٣٥٠	٤٣,٤٣٠	٣٤,١٩١	٥٥,٦١٨	٤٥,٦٦١	شراء أصول غير مالية (الاستثمارات)
٣٧,٨١٣	٣٢,١٥٧	١٣٦,٥٨٠	٩٧,٨٧٢	٦٨,٩٩٥	٦٠,٨٨٦	١٤٠,٣٠٩	١٢٦,٦٤٣	العجز النقدي ^{١٥}

المصدر: وزارة المالية.

* بیان مبدئی.

١/ يشمل قطاع موازنة الجهاز الإداري و المحليات، والهيئات الخدمية العامة.

٢/ تم إعادة تبويب فاعليات الموازنة العامة لتتفق مع معايير صندوق النقد الدولي والمعروفة بـ ٢٠٠١ GFS (على أساس نقدي).

٣/ تعكس بيانات الموازنة بعد التصديق عليها من قبل المجلس الأعلى للقوات المسلحة وفقاً للقرار رقم ٢٧ لعام ٢٠١٢.

٥/ قامت وزارة التخطيط بتقدير قيمة الناتج المحلي الإجمالي لعام ٢٠١٢/٢٠١١ بنحو ١٧٧٨ مليار جنيه ، مقارنة بناتج محلي إجمالي معدل قدره ١٥٤٦,٢ مليار جنيه لعام ٢٠١٢/٢٠١١.

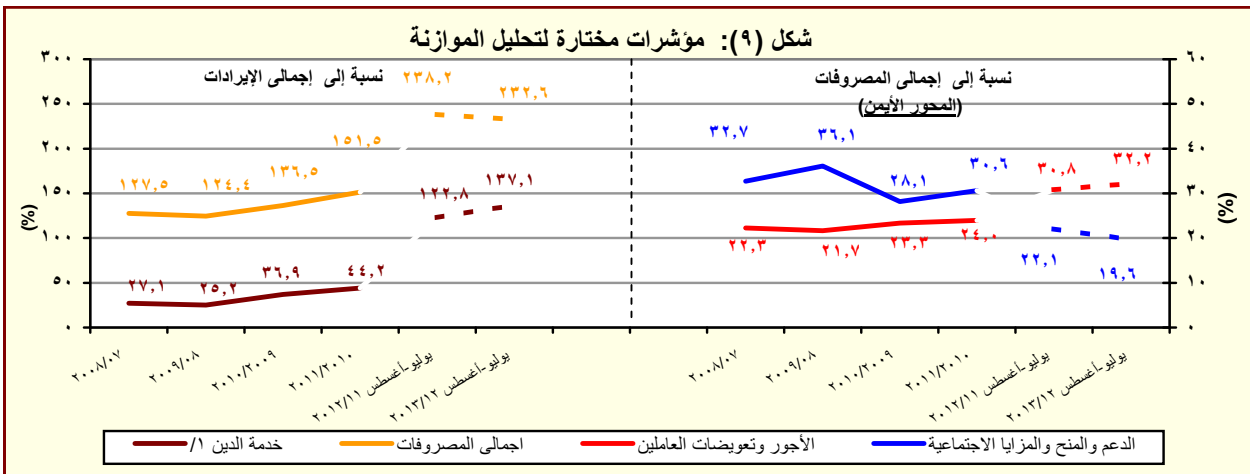

المصدر: وزارة المالية

المصدر: وزارة المالية
١/ تشمل الفوائد والأقساط المدفوعة (بدون متأخرات).

جدول (١١) القطاع الحكومي : ملخص المعاملات الرئيسية للموازنة العامة ^(١) (تابع)

(مليون جنيه)

فعليات					
٢٠١٢/٢٠١١	٢٠١١/٢٠١٠	٢٠١٠/٢٠٠٩	٢٠٠٩/٢٠٠٨	٢٠٠٨/٢٠٠٧	٢٠٠٧/٢٠٠٦
يوليو-مارس					
١١٣,١٣٨	١٣٤,٤٦٠	٩٨,٠٣٨	٧١,٨٢٦	٦١,١٢٢	٥٤,٦٩٧
العجز الكلى					
١١٣,١٣٨	١٣٤,٤٦٠	٩٨,٠٣٨	٧١,٨٢٦	٦١,١٢٢	٥٤,٦٩٧
مصادر التمويل					
٠	٢٢	٤٢٥	١٨٣	٦٧٣	١٧٢
صافي حصيلة الخصخصة					
١٣٦,٩٧٧	١٤٤,٢٩٥	١٠١,٤٩٢	٨٣,٦٢٧	٥٢٧	٣٣,٢٨٦
التمويل المحلى					
١٨,٩٤١	٣٤,٧١٢	٦١,٢٢٩	١٥,١٩١-	٣,٧١٤	٥٤,٢١٢
تمويل غير مصرفى					
١١٨,٠٣٦	١٠٩,٥٨٣	٤٠,٢٦٣	٩٨,٨١٨	٣,١٨٧-	٢٠,٩٢٦-
تمويل مصرفى					
٩,٦٩١-	٥,٠٢٢	٢,٤٥٨	١,٨١٢- ^{٢/}	١١,٤٣٩	٣,٥٨١
الإقتراض الخارجى					
-	-	-	-	٣٨,٩٧٠	-
المستخدم من الحساب المجدد فى اهلاك جزء من سندات البنك المركزى					
-	-	-	٤-	٥٦-	٦٩٣-
حسابات أخرى مستحقة الدفع					
١٤,٩٢٥-	٣,٥٥٣	٣٤٧	٦٠٢-	١٤,٧٩١	١٩,٩٢٢
أخرى					
١,٠٧٢	٣,٩٢٢	١,٣٢٨	٣,٣٦٦	٤,٢٧٦-	٤٣٢-
فروق إعادة التقييم					
١٢,٠٣٦	٧,٤١٩-	٢٢٧-	١٠,٩١٥-	١,١٤٩-	١,١٦٨-
الفرق بين القيمة الحالية والاسمية لأذون الخزانة					
١٢,٣٣١-	١٤,٩٣٥-	٧,٧٨٥-	٢,٠١٧-	٢٠٣	٢٩
غير موزع					

المصدر: وزارة المالية

* بيان مبدئى.

١/ تم إعداد البيانات لتتفق مع معايير صندوق النقد الدولى والمعروفة بـ ٢٠٠١ GFS (على أساس نقدى).

٢/ يتضمن الدين الخارجى الحكومى المعاد تنويبه فى ضوء المفاوضات بين وزارة المالية والبنك المركزى والتى أسفرت عن إعادة تنويب الديون المعاد إقراضها ضمن الدين الخارجى للحكومة المركزية ووحدات الحكم المحلى بدلاً من مديونيات "القطاعات الأخرى".

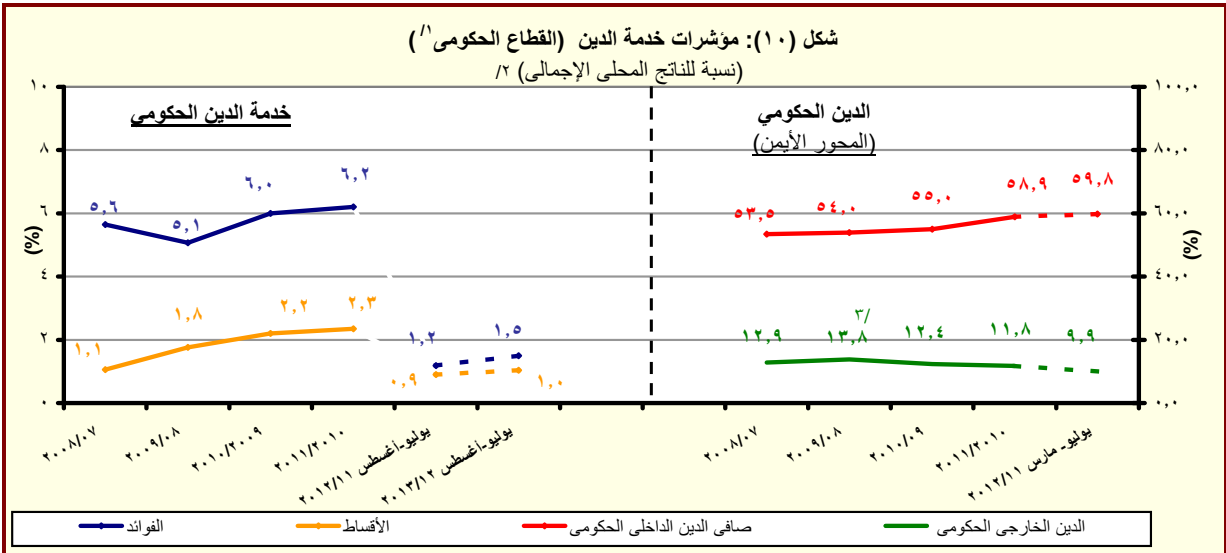

المصدر: وزارة المالية والبنك المركزى المصرى

* بيان مبدئى تحت المراجعة

١/ يشمل قطاع موازنة الجهاز الإدارى و المحليات، والهيئات الخدمية العامة.

٢/ قامت وزارة التخطيط بتقدير قيمة الناتج المحلى الإجمالى لعام ٢٠١٣/٢٠١٢ بنحو ١٧٧٨ مليار جنيه ، مقارنة بناتج محلى إجمالى معدل قدره ١٥٤٦,٢ مليار جنيه لعام ٢٠١٢/٢٠١١ .

٣/ قام البنك المركزى المصرى بإعادة تنويب مبلغ ٤,٣ مليار دولار الى المديونية الخارجية للقطاع الحكومى- دون تأثير على جملة الدين الخارجى- الا ان البنك المركزى لم يظهر هذا التعديل الا اعتباراً من شهر سبتمبر من عام ٢٠٠٨ .

جدول (١٢ - أ) هيكل الإيرادات العامة
(الإيرادات الضريبية)

(مليون جنيه)		٢٠١٣/١٢	٢٠١٢/١١	٢٠١٣/٢٠١٢	٢٠١٢/٢٠١١	٢٠١١/١٠	٢٠١٠/٠٩	٢٠٠٩/٠٨	٢٠٠٨/٠٧	
		يوليو- أغسطس	يوليو- أغسطس	(موازنة)	(موازنة معدلة)	فعليات				
		٢٨,٥١٥	٢٣,٢٧٥	٣٩٣,٤٧٦	٣٤٩,٦٤٧	٢٦٥,٢٨٦	٢٦٨,١١٤	٢٨٢,٥٠٥	٢٢١,٤٠٤	إجمالي الإيرادات
		٢٣,٩٨٠	١٨,٥١٨	٢٦٦,٩٠٥	٢٣٢,٢٣٢	١٩٢,٠٧٢	١٧٠,٤٩٤	١٦٣,٢٢٢	١٣٧,١٩٥	الإيرادات الضريبية
		٨,٦٣١	٥,٠٦٨	١٢١,٦٥٤	١١٠,٣٢٢	٨٩,٥٩٣	٧٦,٦١٨	٨٠,٢٥٥	٦٧,٠٥٩	الضريبة على الدخل والأرباح والمكاسب الرأسمالية ومنها
		٢,٥٩٥	٢,١١٠	٢٠,٨٣٥	١٧,٤٧٠	١٣,٣٩٣	١١,٤٠١	٩,١٤٤	٧,٣٥١	ضرائب على الدخل من التوظيف
		١٩٩	٢٤٤	٩,٠٨١	٨,٠٨٠	٥,٤٨٥	٤,٩١٨	٥,٠٨٠	٤,١٠٢	ضرائب على الدخل بخلاف التوظيف
		٣	٤	٩٨	٨٤٣	١٧٧	٨٤	٦٠	٤٣	ضرائب على الأرباح الرأسمالية
		٥,٨٣٤	٢,٧١٠	٨٩,٧٤٠	٨٣,٩٢٩	٧٠,٥٣٨	٦٠,٢١٥	٦٥,٩٧١	٥٥,٥٦٣	الضريبة على أرباح شركات الأموال ومنها
		٠	٠	٤٥,٨١٦	٥٠,٥٦٩	٣٤,٣٠٨	٣٢,١٨١	٣٤,١٣٥	٢٩,٢٦٨	من هيئة البترول
		١,٥٥٠	١,٦٠٠	١٤,٠٩٥	١٢,٨٠٥	١٠,٩٠٠	٩,٤٤٣	١٠,٣٩١	١٠,٢٦٨	من قناة السويس
		١,٢٨٤	١,١١٠	٢٩,٨٢٩	٢٠,٥٥٤	٢٥,٣٣٠	١٨,٥٧٦	٢١,٤١٦	١٥,٩٩٧	من الشركات الأخرى
		٢,٣٣٢	١,٨٥٩	١٩,٤٠٣	١٥,٠٣٠	٩,٤٥٢	٨,٧٧٠	٢,٧٦٣	٢,٠٥٢	الضرائب على الممتلكات
		٦٨	٠	١,٠٠٤	١,٦٥٤	٣١٧	٥١٨	٦١٢	٤٠٧	ضرائب دورية على الممتلكات
		٢٢	٠	٢٥٢	٤٧٤	١٧٨	١٨٩	٢٧٨	١٧٦	ضريبة الأراضي
		٤٥	٠	٧٥٢	١,١٨٠	١٣٩	٣٢٩	٣٣٤	٢٣١	ضريبة المباني
		٢,٠١٨	١,٦١٩	١٥,٥٥٤	١١,١٤٦	٧,٣٢٣	٦,٤١٥	٥٤٦	٥٣٤	ضريبة على العمليات المالية التجارية والرأسمالية ومنها
		١,٩٦٦	١,٥٥٢	١٤,٨٥٤	١٠,٤٩٧	٦,٧١١	٥,٨٠٨	-	-	ضريبة على عوائد أنون وسندات الخزانة
		٢٤٧	٢٣٩	٢,٨٤٤	٢,٢٣٠	١,٨١٣	١,٨٣٧	١,٦٠٥	١,١١١	ضرائب ورسوم على السيارات
		١٠,٤٥٦	٩,٢١٩	١٠٠,٧٠٢	٨٥,٢٤٥	٧٦,٠٦٨	٦٧,٠٩٥	٦٢,٦٥٠	٤٩,٧٤٧	الضرائب على السلع والخدمات ومنها
		٥,٠٧٣	٥,٢٣٨	٤٣,٥٦١	٣٧,١٣٥	٣١,٨٧٣	٣٠,٧١٢	٢٧,٦٠٥	٢٥,٤٤٨	الضريبة العامة على المبيعات
		١,٩١٩	٢,٣١١	١٩,٦٣٨	١٥,٢٩٧	١٢,٩٢٣	١١,٧٣٥	٩,٥٤٢	٨,٩٢٧	سلع محلية
		٣,١٥٤	٢,٩٢٨	٢٣,٩٢٣	٢١,٨٣٨	١٨,٩٥٠	١٨,٩٧٧	١٨,٠٦٣	١٦,٥٢١	سلع مستوردة
		١,٣٥٦	١,١٥٦	١٢,٥١٣	١١,٤١٦	٩,٣٩١	٩,١٥٢	٨,٨٠٤	٧,٠٥٨	ضريبة المبيعات على الخدمات
		٢,٦٠٩	١,٦١٢	٢٧,٣١١	٢٣,٥١٩	٢٣,١٢٢	١٥,٥١٦	١٤,٤٥١	٧,١٦٤	ضرائب على سلع جدول رقم "١" محلية
		١٢	١٥	١٠٠	٤٩	٥٥	٥٠	٢٣	٢٧	ضرائب على سلع جدول رقم "١" المستوردة
		١٥٥	١٤٦	١,٠٦٢	٩٤٣	٨٧٣	٩١٧	١,٠٥٦	٦٨٤	ضرائب على الخدمات الخاصة
		٥٨٣	٥١٩	٨,٥٦٨	٥,٨١٠	٥,٠٦٥	٥,٠٦٢	٥,١٦٥	٤,٣٠٣	ضرائب الدمغة (عدا دمغة الماهيات)
		٢,٣٢١	٢,١٣٢	٢٠,٧٥٩	١٨,٠٠٢	١٣,٨٥٨	١٤,٧٠٢	١٤,٠٩١	١٤,٠٢٠	الضرائب على التجارة الدولية (الجمارك) ومنها
		٢,٢١٨	١,٩٨٨	١٩,٧١٠	١٦,٨٥٥	١٢,٩٩٧	١٣,٢٤٢	١٣,٠٦٤	١٢,٩٥٦	ضرائب جمركية قيمة
		٢٤٠	٢٤٠	٤,٣٨٨	٣,٦٣٣	٣,١٠٢	٣,٣٠٩	٣,٤٦٤	٤,٣١٧	ضرائب أخرى

المصدر: وزارة المالية

* بيان مبدئي.

١/ تعكس بيانات الموازنة بعد التصديق عليها من قبل المجلس الأعلى للقوات المسلحة وفقاً للقرار رقم ٢٧ لعام ٢٠١٢.

شكل (١١): هيكل الإيرادات الضريبية
(متوسط ٤ سنوات: ٢٠٠٩/٢٠٠٨ - ٢٠١٢/٢٠١١)

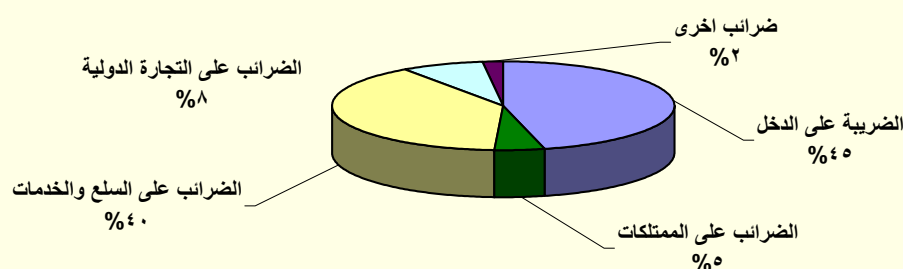

المصدر: وزارة المالية

جدول (١٢- ب) هيكل الإيرادات العامة
(الإيرادات غير الضريبية)

(مليون جنيه)		٢٠٠٨/٢٠٠٧ ٢٠٠٩/٢٠٠٨ ٢٠١٠/٢٠٠٩ ٢٠١١/٢٠١٠ ٢٠١٢/٢٠١١ ٢٠١٣/٢٠١٢ ^{١/}						
يوليو-أغسطس	يوليو-أغسطس	فعليات		(موازنة معدلة)	(موازنة)			
٤,٥٣٥	٤,٧٥٧	١٢٦,٥٧٠	١١٧,٤١٥	٧٣,٢١٤	٩٧,٦٢١	١١٩,٢٨٣	٨٤,٢٠٩	الإيرادات غير الضريبية
-١٩٠	-٤٤	٩,٠٢١	٩,٩٧٤	٢,٢٨٧	٤,٣٣٣	٧,٩٨٤	١,٤٦٣	المنح
-٢٠٧	-٤٧	٨,٢٢٠	٧,٠٢٢	٩٢٤	٣,٤٩٧	٧,٥٣٥	١,١٥٥	منح من حكومات أجنبية
٠,٢	٠	٤٠٠	٤١٢	٣٩٢	٣٣٢	١٤٨	١٠٩	منح من منظمات دولية
١٧	٣	٤٠٢	٢,٥٣٩	٩٧١	٥٠٣	٣٠١	١٩٨	أخرى
٤,٧٢٥	٤,٨٠١	١١٧,٥٤٩	١٠٧,٤٤١	٧٠,٩٢٧	٩٣,٢٨٨	١١١,٢٩٩	٨٢,٧٤٦	ايرادات أخرى
٢,٨٨٧	٣,٠١٠	٦٩,٩٧٣	٧٠,٠٧١	٤١,١٨٨	٥٤,٥٧١	٥٣,٣٩٥	٥٢,٤٥٥	عوائد الملكية
١٢٣	١٤٥	١,٧٨٤	١,٦٥٣	١,١٣٠	٣,٩٢٨	٤,٨٤٩	١,٣٣٥	الفوائد المحصلة
١٢١	١٤٢	١,٦١٩	١,٤٢٦	٩٧٩	٣,٧٧٢	٤,٥٨٨	١,٠٤٣	على إعادة الإقراض (تشمل فوائد القروض الخارجية المعاد أقراضها من الخزنة العامة)
٢,٧٤٧	٢,٨٤٨	٦٤,٣٧٩	٦٤,٧٣٠	٤١,٣١٥	٤٣,١٨٦	٤٠,٣٥٦	٤٦,١١٢	أرباح الأسهم ومنها:
٠	٠	٢٥,٩٨٦	٣٧,٧٧٠	٢١,٠١٠	٢٥,٥٤٦	٢١,٦٣٧	٢٥,٢٨٢	هيئة البترول
٢,٥٠٠	٢,٥٠٠	١٨,٦٣٦	١٦,٩٥١	١٥,٢٥٢	١٢,٧٢٩	١٣,٥٧٣	١٥,٠٩٨	قناة السويس
١٦٩	٣٤٨	٢,٩٠٨	١,٩١٩	١,٢٨٧	١,٤٣١	١,٢٤٥	٣,٠٤٧	الهيئات الاقتصادية
٤٤	١١	٤,٥٠٠	٤,٠٠٠	٣,٢٦٣	٣,٠٩٩	٣,٨٧٣	٢,٧٨٤	شركات قطاع الأعمال العام
١٨	١٨	٣,٤١٠	٣,٤٢٤	١,٦٥٥	٥,٨٩٩	٧,٥٣٦	١,٩٠١	عائد الإيجارات
٠	٠	٢,٩٣٣	٣,١٥٥	١,٤٦٥	٢,٧٥٠	٣,٦٦٢	١,٤٤٤	إتاوة البترول
٠	٠	٤٠٠	٢٦٤	-٢,٩١٢	١,٥٥٧	٦٥٥	٣,١٠٨	عوائد ملكية أخرى ^{٢/}
١,٢٥٦	١,٢٥٠	١٧,١٠٤	١٦,٣٩٦	١٧,٤٠٥	١٧,٢١٢	١٦,٢١٦	١٢,٠٣٧	حسيلة بيع السلع والخدمات
١,٢٥٤	١,٢٤٧	١٧,٠٨١	١٥,١٧٦	١٧,٢٨٠	١٥,٩٧٧	١٤,٧٥٨	١١,٩٨٦	ايرادات الخدمات، ومنها:
٩١٤	٧٧٣	١١,٩٢٤	١٠,٣٧٦	١٣,٧٤١	١٢,٢٦٨	١١,٤٦٨	٩,٣٩٣	موارد جارية من الصناديق والحسابات الخاصة ^{٣/}
٢	٣	٢٣	١,٢١٩	١٢٥	١,٢٣٥	١,٤٥٨	٥١	ايرادات بيع السلع، ومنها:
٠	٠	٠	١,٢٠٠	١٠٠	١,٢٠٠	-	-	حصيله فروق اسعار بيع العار الطارد ^{٤/}
٤٤	٣٤	٨,٠٠٣	٦٣٠	٦٤٠	٤٢١	٥٦٦	٢٤٧	تعويضات وغرامات
١٤	١٧	٥٧	٧٨	٩١٦	٦٨٤	٥١٤	٥٥٧	التحويلات الاختيارية
١٤	١٦	٥٢	٤٦	٦٧٦	٤٦٠	٣٩٣	٣٣٠	جارية
٠,١	٠,٤	٥	٣١	٢٤٠	٢٢٥	١٢٠	٢٢٦	رأسمالية
٥٢٣	٤٩١	٢٢,٤١٣	٢٠,٢٦٧	١٠,٧٧٩	٢٠,٤٠٠	٤٠,٦٠٨	١٧,٤٥٠	ايرادات متنوعة
٢٤٤	٣٣٣	٤,٢٠٧	٦,٠٦٣	٢,٨٦٥	٣,٣٧٣	٣١,٠٥٥	٥,٥٠٥	جارية
٢٧٩	١٥٨	١٨,٢٠٦	١٤,٢٠٥	٧,٩١٤	١٧,٠٢٧	٩,٥٥٤	١١,٩٤٥	رأسمالية، ومنها
٣٣	٤١	٠	٣٥	٣,٥٨٠	٣,٠٨١	٣,٠٩١	٢,١٥٠	نقص الرصيد المدين للدفعات المقدمة لتمويل الاستثمارات ^{٥/}
١١٥	٩٧	٩,٨٥١	١٣,٩٣٨	٤,٥٥٠	٥,٥٦٧	٤,٦٤٣	٣,٣٨٩	موارد ومصادر رأسمالية أخرى لتمويل الاستثمارات

المصدر: وزارة المالية

* بيان مبدئي.

١/ تعكس بيانات الموازنة بعد التصديق عليها من قبل المجلس الأعلى للقوات المسلحة وفقاً للقرار رقم ٢٧ لعام ٢٠١٢.

٢/ شهد بند عوائد الملكية الأخرى ارتفاعاً ملحوظاً خلال العامين ٢٠١٠/٢٠٠٩ و ٢٠٠٨/٢٠٠٧ تائراً بعوائد بيع رخصة الجيل الثالث لشركات المحمول مقابل ١,٥ مليار جنيه و ٣,١ مليار جنيه على التوالي، وعوائد بيع الرخصة الثالثة للمحمول لمستثمر أجنبي في عام ٢٠٠٦/٢٠٠٧ مقابل ١٥,٢ مليار جنيه.

٣/ إيرادات الصناديق والحسابات الخاصة التابعة لجهات موازنية مثل الجامعات والمراكز الطبية المتخصصة والهيئات والمراكز البحثية، ويقابل هذه الإيرادات مصروفات بذات القيمة موزعة على أبواب

٤/ يعكس هذا البند أثر رفع أسعار بيع الغاز الطبيعي للصناعات كثيفة الاستخدام للطاقة، وذلك بعد تفعيل قرارات قانون ١١٤ لعام ٢٠٠٨.

٥/ يعكس المبالغ التي تم دفعها مقدماً لتمويل مشروعات استثمارية خلال العام المالي السابق ولم يتم استخدامها خلال نفس العام، ومن ثم يتم قيد هذه المبالغ في العام المالي التالي كجزء من استثمارات ممولة ذاتياً تحت بند "الإيرادات المتنوعة".

جدول (١٣): توزيع الواردات والمتحصلات الجمركية بحسب التصنيف الوظيفي للواردات^{١/}
(مبنى على التصنيف الواسع للأمم المتحدة)

البلد	الواردات السلعية					الإيرادات الجمركية ٢/				
	يوليو- أغسطس					يوليو- أغسطس				
	٢٠٠٩/٠٨	٢٠١٠/٠٩	٢٠١١/١٠	٢٠١٢/١١	٢٠١٢/١٣*	٢٠٠٩/٠٨	٢٠١٠/٠٩	٢٠١١/١٠	٢٠١٢/١١	٢٠١٢/١٣*
الإجمالي	٢٤٧,٧٠٤	٢٣٨,٩٣٠	٣٢٧,٠٢٦	٣٦٢,٨٨٩	٦٧,٥٧٣	١٤٠,٩١	١٤,٦٥٥	١٣,٨٥٧	١٤,٧٥٨	١٠,٦٧٦
	(٨,١)	(٣,٥)-	(٣٦,٩)	(١١,٠)	(٧,٨)	(٠,٦)	(٤,٠)	(٥,٤)-	(٦,٥)	(٢٠,٥)-
١١١ سلع غذائية أولية للصناعة	١٦,٠٩٣	١٨,٠٥٢	٢٤,٦٢٨	٢٩,٢٨٦	٤٠,٢٤١	٥	٥	١٩	٢٤,٠	٣,٨
١١٢ سلع غذائية أولية للإستهلاك	٢,١٨١	٢,٧٧٠	٦,٦٠٠	٩,٠١٠	١٠,٣٧٩	٤٨	٤٦	٣١	١٠,٢	٢٥
١٢١ سلع غذائية مصنعة للصناعة	٨,٦٥١	٧,٤٧٥	١٢,٥٩٩	٢٦,٤٢٥	٢٠,٨٧٤	١١٧	٤٧	٤١	٢٤	٤
١٢٢ سلع غذائية مصنعة للإستهلاك	٧,٩٣١	٧,٨٢٥	١٥,٣١٠	١٩,٤٢٣	٣,٦٨٩	٣٢٣	٣٥٢	١,٠٩٠	٤٢٥	١٠٠
٢١ مستلزمات صناعية أولية	١٧,٥١٦	١٧,٥١٧	٢٨,٩٩٢	٣٣,٨٨٣	٦,١٨٤	١٨١	٢١١	١٧٥	١٥٥	١٣
٢٢ مستلزمات صناعية مصنعة	٨٩,٣٠٤	٩١,٥٠٧	١٠٧,٤٧١	١٢٥,٢٥٦	٢١,١٨٥	٣٠٣٩٣	٢,٧٥٦	٢,٣٣٤	٢,٤٣٩	٣٣٠
٣١ وقود وزيوت خام	٥,٨٢٨	١٠,٤٥٦	٣,٦٧٠	٧,٢٠٥	٢,٤٠٢	٢	١٨٥	١٥٤	٠,٠	٠,٠
٣٢ وقود مصنع ووقود أخرى	١٢,٢٧١	٢,٨٩٠	١٦,٢٧٨	١٩,١٢١	٧,٦٣٢	١٢١	٣٦٨	٨٩٩	١,٢٦٨	٢١٩
٤١ سلع رأسمالية عدا معدات النقل	٣٤,٥٩٤	٢٩,٦٢٥	٤٠,١٦٥	٢٧,٠٥١	٥,٨٧٤	٨٧٩	٩٩٦	٨٥١	٧٦٩	١١١
٤٢ قطع غيار وأجزاء سلع رأسمالية	١١,٥٨٨	١١,٧٤٥	١٧,٠٨٧	١٦,٢٠٩	٣,٢٨٧	٤٤٣	٤٨٣	٥٠٧	٥١٢	٧٩
٥١ سيارات الركوب	٧,٥٨٠	٧,٦٥٦	٧,٥٧٣	٧,٣١٦	١,٢٤١	٢,٩٣١	٣,٢٣٤	٢,٣٨٨	٣,١٢٧	٢٧٦
٥٢ غيرها من السيارات	٦,٥٥٥	٦,٣٨٧	٩,٠٥٥	٧,٠٤٧	١,٥٠٦	١,١٢١	٨٤٧	٨٤٦	٧٩٤	٩٠
٥٣ قطع غيار وأجزاء لوسائل النقل	٦,٧٠٣	٧,٧٣٩	١٣,٦٤٥	١٣,٣٢٣	٢,٠٩١	٥٥٧	٥١٣	٦٣٤	٧٢٣	١٠٨
٦١ سلع إستهلاكية معمرة	١٠,١٨٨	٥,٠٥٠	٤,٦٢١	٤,٠٠١	٧٩٢	٤٣٢	٤١٥	٧٤٣	٦٥٢	٨٨
٦٢ سلع إستهلاكية نصف معمرة	٢,٩٤٣	٣,٤٢٧	٧,٠٩٤	٥,٩٤٤	١,٠٦٩	٥٦٤	٥٦٩	١,١١٣	٦٣١	١٥٠
٦٣ سلع إستهلاكية غير معمرة	٧,٧٦٨	٨,٧٦٥	١٢,٠٥٧	١٢,٢٥٦	٢,١٢٦	٤٥٤	٤٩٠	٥٦٠	٢٦١	٧٩
٧ سلع أخرى	١١	٤٥	١٨٢	١٣٣	-	٢,٥٢٠	٣,١٤٠	١,٤٧٠	٢,٨٥٢	-
ملاحظات										
	٤٤,٩٤٣	٤٣,٣٤٤	٥٦,٢٨٨	٦٠,٤٩٢	١١,١٣٠	إجمالي الواردات (مليون دولار)				
						الإيرادات الجمركية/ الناتج المحلي الإجمالي ^{٣/}				
						الإيرادات الجمركية/إجمالي الإيرادات والمنح				
						الإيرادات الجمركية/ إجمالي الإيرادات				
						الضريبة ^{٤/}				
	٤٤,٩٤٣	٤٣,٣٤٤	٥٦,٢٨٨	٦٠,٤٩٢	١١,١٣٠	١,٤	١,٢	١,٠	١,٠	٠,١
						٥,٠	٥,٥	٥,٢	٥,٠	٥,٩
						٩,١	٩,٠	٧,٥	٧,٩	٧,٣

المصدر: وزارة المالية، مصلحة الجمارك المصرية
() معدل تغير سنوى.

١/ جملة المتحصلات لمصلحة الجمارك قد تختلف عن القيمة الاجمالية المعروضة عن متحصلات التجارة الدولية فى جدول الموازنة العامة بسبب توزيع متحصلات مصلحة الجمارك على بنود الموازنة المختلفة، مثل الضرائب على التجارة الخارجية، الضرائب على السلع والخدمات، وضرائب أخرى.

٢/ تتضمن الإيرادات السيادية والجارية. تجدر الإشارة أنه يتم حاليا مراجعة البيانات الخاصة بالإيرادات الجمركية لعام ٢٠١١/١٠ على أساس شهري.

٣/ قامت وزارة التخطيط بتقدير قيمة الناتج المحلي الإجمالي لعام ٢٠١٣/٢٠١٢ بنحو ١٧٧٨ مليار جنيه ، مقارنة بناتج محلى إجمالى معدل قدره ١٥٤٦,٢ مليار جنيه لعام ٢٠١٢/٢٠١١.

٤/ إجمالى الضرائب التى تم تحصيلها من قبل المصالح الإيرادية (الضرائب على الدخل ، المبيعات، الجمارك، والضرائب العقارية).

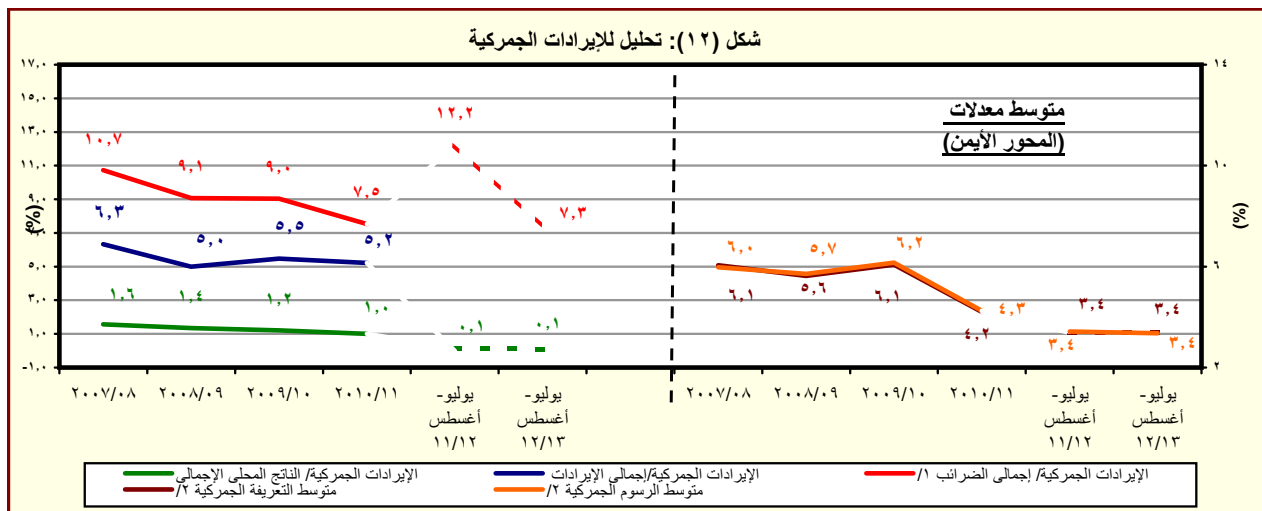

المصدر: وزارة المالية، مصلحة الجمارك المصرية
* بيان مبدئى.

١/ إجمالى الضرائب التى تم تحصيلها من قبل المصالح الإيرادية (الضرائب على الدخل ، المبيعات، الجمارك، والضرائب العقارية).

٢/ بالنسبة الى اجمالي الواردات.

جدول (١٤): هيكل المصروفات العامة ^{١/}

(مليون جنيه)		٢٠١٣/٢٠١٢	٢٠١٢/٢٠١١	٢٠١٣/٢٠١٢	٢٠١٢/٢٠١١	٢٠١١/٢٠١٠	٢٠١٠/٢٠٠٩	٢٠٠٩/٢٠٠٨	٢٠٠٨/٢٠٠٧		
		يوليو-أغسطس	يوليو-أغسطس	(موازنة)	(موازنة معدلة)	فعليات					
		٦٦,٣٢٨	٥٥,٤٣٢	٥٣٣,٧٨٥	٤٧٦,٢٩٠	٤٠١,٨٦٦	٣٦٥,٩٨٧	٣٥١,٥٠٠	٢٨٢,٢٩٠	المصروفات	
		٢١,٣٦٥	١٧,٠٨٢	١٣٦,٦٢٧	١١٠,٤٩٧	٩٦,٢٧١	٨٥,٣٦٩	٧٦,١٤٧	٦٢,٨٣٩	الأجور والتعويضات للعاملين	
		١٧,٧٧٣	١٤,١٩٠	١٠٨,١٨٧	٨١,٣٦٨	٧٨,٢٧٠	٧٠,٣٢١	٦٢,٦٥٨	٥١,١٧٢	الاجور والبدلات النقدية والعينية	
		٣,٣١٧	٢,٨٨٥	٢٣,١٢٣	٢٠,٦٧٣	١٧,٩١٧	١٥,٨٤٠	١٥,١٥٧	١٣,٩٣٩	الوظائف الدائمة	
		٣٨٦	٣٤٠	٢,٠٧٥	١,٨٣٢	١,٧٤٨	١,١٩١	٩٦٩	٧٠١	الوظائف المؤقتة	
		١٠,٣٠٩	٧,٧٧١	٥٩,٠٠٨	٣٦,٢١٤	٣٥,٠٩٣	٢٩,٩٤٠	٢٦,٧١٠	٢١,٩٤٣	المكافآت	
		١,٧٤٢	١,٣٢٤	١٠,٥٠٥	٩,٧٠٦	٩,٩٨١	٩,٣٨١	٦,٢٢٣	٣,٩٦٦	بدلات نوعية	
		١,٨١٩	١,٦٩٣	١٠,٨٠٨	١٠,٤٧٠	١١,٣٩٦	١١,٧١٠	١١,٧٣٨	٩,٠٥١	مزايا نقدية	
		٢٠٠	١٧٧	٢,٦٦٧	٢,٤٧٤	٢,١٣٥	٢,٢٦٠	١,٨٦١	١,٥٧٣	المزايا العينية	
		٢,٠٨٠	١,٧٠٧	١٢,٥٠٨	١٠,٠٩٥	٩,١٠٣	٧,٨٥٠	٧,٢١٠	٦,١٦٥	المزايا التأمينية	
		١,٨٦٤	١,٥٣١	١٠,٨٩٦	٨,٨٣٨	٨,٠٧٠	٦,٩٧٠	٦,٤١٢	٥,٤٦٤	حصة الحكومة فى صندوق التأمين الاجتماعى للحكومة	
		٢١٦	١٧٦	١,٦١٢	١,٢٥٧	١,٠٣٣	٨٨٠	٧٩٨	٧٠١	مزايا تأمينية أخرى	
		١,٩٦٤	١,٧٢١	٢٨,٧٦٥	٢٩,٢٥٥	٢٦,١٤٨	٢٨,٠٥٩	٢٥,٠٧٢	١٨,٤٧٠	شراء السلع والخدمات	
		٦١١	٦٦٦	١٣,٣٢٤	١٢,٤٧٩	٩,٩٧٩	١١,٩٦٧	١١,٤٠٤	٧,٢٧٢	السلع ومنها	
		٣١١	٢٨٢	٦,٣٦١	٥,٥١٧	٤,٠٣١	٤,١٤٩	٣,٤٨٢	٣,١٠٢	المواد الخام	
		٦٠	٤١	٩٧٩	٩٤٤	٨٧١	١,٥٣٧	١,٠٤٦	٦٤١	وقود وزيوت و قوى محركة للتشغيل	
		١٤٨	٢٦٨	٤,٢٩٠	٤,٤٠٥	٣,٨٤٦	٤,٩٩٣	٥,٨٣١	٢,٦٢١	مياه وانارة	
		١,٢٢٢	٩١٤	١١,٣٨٢	١٢,٣٤٧	١٠,٧١٦	١١,٤٤٢	٩,٨٠٥	٧,٦٢٥	الخدمات ومنها	
		٣١٢	٢٣٤	٤,٣٨٤	٤,١١٧	٣,٣٣٦	٣,٤٢٨	٢,٩٢٥	٢,٤٠١	نفقات الصيانة	
		١٣٥	٢٠	١,٢٢٠	١,١٦٦	٨٤٢	١,٢٦٤	١,٠٩٤	١,٢٨٤	نفقات طبع ودوريات وحقوق تأليف	
		٣٣٩	٣٠٠	٢,٤٣١	٢,٢٦٣	٢,١١٢	١,٩٠٠	١,٣٤٩	١,١٣٤	نقل وانتقالات عامة	
		٣٥٧	٣١١	٢,٢٩٦	٣,٧٥٠	٣,١٣٣	٣,٤٥٩	٣,١٥٨	١,٧٤٥	نفقات خدمية متنوعة ^{١/٣}	
		١٣١	١٤٠	٤,٠٥٩	٤,٤٣٠	٥,٤٥٣	٤,٦٥٠	٣,٨٦٤	٣,٥٧٤	أخرى	

المصدر: وزارة المالية، مصلحة الضرائب المصرية

* بيان مبدئى.

١/ التتويب يتفق مع معايير صندوق النقد الدولى والمعروفة بـ GFS ٢٠٠١ على أساس نقدى.

٢/ تعكس بيانات الموازنة بعد التصديق عليها من قبل المجلس الأعلى للقوات المسلحة وفقاً للقرار رقم ٢٧ لعام ٢٠١٢.

٣/ يشمل مصروفات خدمية أخرى متنوعة، من أهمها نفقات تنفيذ الأحكام القضائية.

جدول (١٤): هيكل المصروفات العامة (تابع)

(مليون جنيه)

٢٠١٣/١٢	٢٠١٢/١١	٢٠١٣/٢٠١٢	٢٠١٢/٢٠١١	٢٠١١/١٠	٢٠١٠/٠٩	٢٠٠٩/٠٨	٢٠٠٨/٠٧
يوليو- أغسطس	يوليو- أغسطس	موازنة	موازنة معدلة	فقطيات			
٢٣,١٠٦	١٦,١٩٢	١٣٣,٦١٢	١٠٥,٣٠٠	٨٥,٠٧٧	٧٢,٣٣٣	٥٢,٨١٠	٥٠,٥٢٨
٨٤٤	٨٢٥	٦,٠٩١	٤,٦٦٤	٣,٤١٦	٢,٨٤٠	٣,٥٩٨	٣,٧٣٧
١٩,٥٤٠	١٢,٦٧٠	١٠٩,٤٣٣	٨٣,٧٦٢	٦١,١٣٤	٥٣,١٢٨	٣٢,٦٧٢	٣٠,٦٩١
٢,٧٢٢	٢,٦٩٧	١٧,٨٨٠	١٦,٦٥٤	٢٠,٤٠٠	١٦,١٧٨	١٦,٤٠٣	١٥,٨٩٢
٠	٠	٢٠٨	٢٢٠	١٢٧	١٨٧	١٣٨	٢٠٨
١٢,٩٩٧	١٢,٢٤٢	١٤٥,٨٣٨	١٥٤,٤٥٤	١٢٣,١٢٥	١٠٢,٩٧٤	١٢٧,٠٣٣	٩٢,٣٧١
٩,١٢٦	٧,٨٢٦	١١٢,٩٨٧	١٣٠,٤٧٣	١١١,٢١١	٩٣,٥٧٠	٩٣,٨٣٠	٨٤,٢٠٥
٨,٨٠١	٧,٤٥١	١١٠,٧٤٦	١٢٧,٤٣٣	١٠٨,٣١٦	٩١,٢١٦	٩١,١٨٥	٨٢,٠١٧
٢,٤٤٣	٢,٨٣٤	٢٦,٦٠٠	١٨,٨٨٤	٣٢,٧٤٣	١٦,٨١٩	٢١,٠٧٢	١٦,٤٤٥
٥,٤٠٠	٣,٦٠٠	٧٠,٠٠٠	٩٥,٥٣٥	٦٧,٦٨٠	٦٦,٥٢٤	٦٢,٧٠٣	٦٠,٢٤٩
٣٢٥	٣٧٥	٢,٢٤٠	٣,٠٤٠	٢,٨٩٥	٢,٣٥٤	٢,٦٤٥	٢,١٨٨
٤٤٦	١,٣٤٣	٦,٠١٣	٦,٣٧٥	٥,٣١٩	٤,٣٨٠	٤,٢١٣	٣,٨٩٠
٨	١	١٨٣	١٨٦	٢٠٠	١٢٨	١٦٩	٢
٠,٢	٠,٢	-	-	١,٢	-	-	-
٤٣٨	١,٣٤٢	٥,٨٣٠	٦,١٨٩	٥,١١٨	٤,٢٥٢	٤,٠٤٤	٣,٨٨٩
٣,٣٥٩	٣,٠٤٤	٢٣,٩٠٩	١٣,٧٦٦	٦,١١٨	٤,٤٨٣	٢٨,٧٠٧	٤,٠٥٠
٥٩٠	٢,٤٩٦	٢,٦٥٨	٢,٥٥٥	٢,٠٤٨	١,٤٦٤	١,٢٣٦	٩٩٣
٢,٦٠٠	٥٠٠	٢٠,٧٠٠	١٠,٧٠٠	٣,٤٣٨	٢,٤٠٠	٢٦,٨٠٥	٢,٦٠٠
١٥٨	٣٩	٤٨٤	٤٥٥	٥٧٢	٥٧٠	٦٢٥	٤١٨
١٢	٩	٦٧	٥٦	٦٠	٤٩	٤١	٣٨
٥,٥٠١	٥,٦٢٥	٣٣,٣٢٥	٣١,١٢٢	٣١,٣٦٤	٢٨,٩٠١	٢٧,٠٠٧	٢٣,٨٩٢
٢٤٨	١٧١	٣,٠٧٩	٢,٥٤٩	٣,٣٦٥	٣,٩٠٩	٣,٩٠٩	٣,٣٨٧
١٠	٧	٨٨	٨٧	٦٧	٧٤	١٠٠	٩٥
٠	٨	٣٣٠	٣٣٠	١٦٢	٢٤٦	٢٥٦	٣٢٤
٢٣٨	١٥٧	٢,٦٦١	٢,١٣٢	٣,١٣٦	٣,٥٨٩	٣,٥٥٣	٢,٩٦٧
٥,٢٥٣	٥,٤٥٤	٣٠,٢٤٦	٢٨,٥٧٣	٢٨,٠٠٠	٢٤,٩٩٢	٢٣,٠٩٨	٢٠,٥٠٥
١,٣٩٥	٢,٥٧١	٥٥,٦١٨	٤٥,٦٦١	٣٩,٨٨١	٤٨,٣٥٠	٤٣,٤٣٠	٣٤,١٩١
١,٣٢١	٢,٤٥٣	٤٩,٢٩٧	٤١,٥٣٥	٣٣,٣٠٣	٣٩,٢٠٥	٣٤,٦٥٤	٢٨,١٨٦
١,٢٧٤	٢,٤٢٣	٤٨,١١٨	٤٠,٨٣٦	٣٢,٦٤٨	٣٨,٦٢٢	٣٤,١٦١	٢٧,٧٣٤
٤٧	٣٠	١,١٧٩	٦٩٩	٦٥٥	٥٨٣	٤٩٣	٤٥٢
١١	٢٣	٩٤٥	٥٨٦	٥٠٨	٦٨٠	٤٤٨	٢٧٠
٦٣	٩٥	٤,٧٢٦	٢,٩٧١	٦,٠٧٠	٨,٤٦٥	٨,٣٢٩	٥,٧٣٥
الفوائد ومنها:							
فوائد خارجية							
فوائد محلية (لغير الحكوميين)							
فوائد محلية (لوحدة الحكومة العامة)							
أخرى							
الدعم والمنح والمزايا الاجتماعية							
الدعم							
لمؤسسات حكومية غير مالية، ومنها:							
دعم السلع التموينية							
دعم السلع البترولية							
لمؤسسات مالية حكومية							
المنح							
للحكومات الأجنبية							
للمؤسسات الدولية							
لجهات الحكومة العامة							
مزايا اجتماعية							
مزايا الأمان الاجتماعي							
مساعداة اجتماعية ^{١/٢}							
نفقات خدمية لغير العاملين							
مزايا اجتماعية للعاملين							
المصروفات الأخرى							
جارية							
ضرائب ورسوم							
اقتراكات							
اخرى متنوعة							
المصروفات الأخرى الإجمالية والإحتياطيات العامة ^{١/٣}							
شراء أصول غير مالية (الاستثمارات)							
الاصول الثابتة							
استثمار مباشر (شامل الرسوم الجمركية)							
نفقات ايرادية مؤجلة (تشغيل)							
الاصول غير المنتجة ^{١/٤}							
أخرى							

المصدر: وزارة المالية

* بيان مبدئي.

١/ تعكس بيانات الموازنة بعد التصديق عليها من قبل المجلس الأعلى للقوات المسلحة وفقاً للقرار رقم ٢٧ لعام ٢٠١٢.

٢/ يعكس مساهمات الخزانة في صناديق المعاشات.

٣/ يتضمن الإنفاق على القوات المسلحة.

٤/ يعكس شراء الأصول الطبيعية.

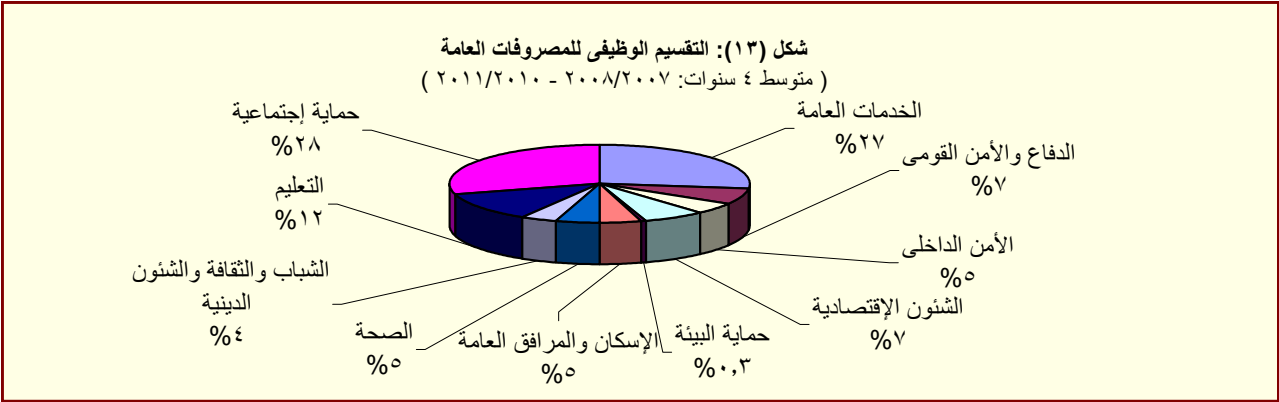

المصدر: وزارة المالية

القسم الخامس

الدين الحكومى و هيكل المديونية

جدول (١٥)	ملخص الدين العام المحلى	٣٥
جدول (١٦)	الدين المحلى لأجهزة الموازنة العامة	٣٦
جدول (١٧)	الدين المحلى للحكومة العامة	٣٧
جدول (١٨)	الدين العام المحلى	٣٨
جدول (١٩)	إجمالى الدين العام الخارجى	٣٩
جدول (٢٠)	خدمة الدين الحكومى (داخلى و خارجى)	٤٠
جدول (٢١)	إصدارات الاوراق المالية الحكومية (اذون و سندات)	٤١
جدول (٢٢)	إصدارات الاوراق المالية الحكومية (اذون و سندات) الربع سنوية	٤١
جدول (٢٣)	تطور معدلات العائد حتى تاريخ الإستحقاق لسندات الخزانة	٤٢

جدول (١٥):ملخص الدين العام المحلى
عند مستويات تجميعية مختلفة ^{١/}

(مليون جنيه)					بيان سنوى				
بيان ربع سنوى					بيان سنوى				
مارس-١٢	ديسمبر-١١	سبتمبر-١١	مارس-١١		يونيو-١١	يونيو-١٠	يونيو-٠٩	يونيو-٠٨	يونيو-٠٧
١,٠٨٩,٤٣٢	١,٠٥٨,٣٥٩	١,٠١٩,٥٤٠	٩٣٢,٦٢٦		٩٦٧,٢٩٠	٨٠٨,٣٨٤	٦٩٩,٦٦٧	٥٩٩,٦٠٣	٥٩١,٠٠١ ^{٢/}
(١٦,٨)	(١٩,٠)	(١٨,٠)	(١٥,١)		(١٩,٧)	(١٥,٥)	(١٦,٧)	(١,٥)	(٦,٥)
١٦٤,٥١٤	١٦٣,٧٨٧	١٦٢,٨٥٩	١٥٣,٧٤٣		١٥٩,١٧٨	١٤٤,٥٦٦	١٣٧,٣٤١	١٢٠,٩٠٤	١١٢,٨٢٩
(٧,٠)	(٩,٠)	(١٢,٣)	(٧,٧)		(١٠,١)	(٥,٣)	(١٣,٦)	(٧,٢)	(٢,٦)
٩٢٤,٩١٨	٨٩٤,٥٧٢	٨٥٦,٦٨١	٧٧٨,٨٨٣		٨٠٨,١١٢	٦٦٣,٨١٨	٥٦٢,٣٢٦	٤٧٨,٦٩٩	٤٧٨,١٧٢
(١٨,٧)	(٢١,١)	(١٩,٢)	(١٦,٧)		(٢١,٧)	(١٨,٠)	(١٧,٥)	(٠,١)	(٧,٥)
١,٠١٥,٠٥١	٩٨١,٥٢٥	٩٤١,٣٣٧	٨٤٧,٩٢١		٨٨٩,٠٤٥	٧٣٣,٣٨٧	٦١٥,٨٤٩	٥١٢,٩٨٢	٤٨٦,٢٤١ ^{٣/}
(١٩,٧)	(٢١,٨)	(٢٠,٦)	(١٦,٨)		(٢١,٢)	(١٩,١)	(٢٠,١)	(٥,٥)	(٨,٢)
١٧٢,٠٠٧	١٧٠,٣٧٣	١٦٩,٥٠٢	١٦٤,٢٦١		١٦٦,٥٢٧	١٥٨,٥٣١	١٤٨,٨١١	١٣١,٠٤٣	١١٦,٩٦٤
(٤,٧)	(٤,٨)	(٦,٦)	(٦,٨)		(٥,٠)	(٦,٥)	(١٣,٦)	(١٢,٠)	-(٠,٢)
٨٤٣,٠٤٤	٨١١,١٥٢	٧٧١,٨٣٥	٦٨٣,٦٦٠		٧٢٢,٥١٨	٥٧٤,٨٥٦	٤٦٧,٠٣٨	٣٨١,٩٣٩	٣٦٩,٢٧٧
(٢٣,٣)	(٢٦,١)	(٢٤,٢)	(١٩,٥)		(٢٥,٧)	(٢٣,١)	(٢٢,٣)	(٣,٤)	(١١,٢)
١,٠٥٢,٦٦٩	١,٠١٩,٦٤٤	٩٧٦,٥٨٠	٨٩٠,٦٨٢		٩٣٢,٤٦٠	٧٦٩,٧٨٣	٦٤٣,٦٢٨	٥٣٧,٥٣٣	٤٩٣,٨٧٩ ^{٤/}
(١٨,٢)	(٢٠,٤)	(١٩,٦)	(١٨,٠)		(٢١,١)	(١٩,٦)	(١٩,٧)	(٨,٨)	(٥,٠)
١٩١,٧١٤	١٨٩,٩٧٢	١٨٥,٧١٢	١٨٦,١٠٨		١٩١,١١٦	١٧٠,١٧١	١٦٧,٧٣٣	١٥٠,٥٠١	١٣٠,٦٠٥ ^{٥/}
(٣,٠)	(٥,٥)	(٧,١)	(٧,٩)		(١٢,٣)	(١,٥)	(١١,٤)	(١٥,٢)	-(٤,٩)
٨٦٠,٩٥٥	٨٢٩,٦٧٢	٧٩٠,٨٦٨	٧٠٤,٥٧٤		٧٤١,٣٤٤	٥٩٩,٦١٢	٤٧٥,٨٩٥	٣٨٧,٠٣٢	٣٦٣,٢٧٤
(٢٢,٢)	(٢٤,٤)	(٢٢,٩)	(٢١,٠)		(٢٣,٦)	(٢٦,٠)	(٢٣,٠)	(٦,٥)	(٩,١)
					ملاحظات (نسبة إلى الناتج المحلى الإجمالى) /٦/				
٧٠,٥%	٦٨,٤%	٦٥,٩%	٦٨,٠%		٧٠,٥%	٦٧,٠%	٦٧,١%	٦٧,٠%	٧٩,٤%
٥٩,٨%	٥٧,٩%	٥٥,٤%	٥٦,٨%		٥٨,٩%	٥٥,٠%	٥٤,٠%	٥٣,٥%	٦٤,٢%
٦٥,٦%	٦٣,٥%	٦٠,٩%	٦١,٨%		٦٤,٨%	٦٠,٨%	٥٩,١%	٥٧,٣%	٦٥,٣%
٥٤,٥%	٥٢,٥%	٤٩,٩%	٤٩,٨%		٥٢,٧%	٤٧,٦%	٤٤,٨%	٤٢,٧%	٤٩,٦%
٦٨,١%	٦٥,٩%	٦٣,٢%	٦٤,٩%		٦٨,٠%	٦٣,٨%	٦١,٨%	٦٠,٠%	٦٦,٣%
٥٥,٧%	٥٣,٧%	٥١,١%	٥١,٤%		٥٤,٠%	٤٩,٧%	٤٥,٧%	٤٣,٢%	٤٨,٨%

المصدر: وزارة المالية و البنك المركزى المصرى

() معدل النمو عن العام السابق.

* بيان مبدئى، خاضع للمراجعة.

١/ تم مراجعة بيانات الدين المحلى فى ضوء قواعد التقسيم المتعارف عليها دولياً. وتعكس البيانات الدين المحلى لثلاث مستويات تجميعية هى: الدين المحلى لأجهزة الموازنة العامة، الدين المحلى المجمع للحكومة العامة، و الدين العام المحلى المجمع. يشمل الدين المحلى لأجهزة الموازنة العامة أرصدة الدين المستحقة على وحدات الجهاز الإدارى، وحدات الإدارة المحلية، و الهيئات الخدمية. ويتضمن الدين المحلى للحكومة العامة أرصدة الدين المجمع المستحق على أجهزة الموازنة العامة للدولة وبنك الإستثمار القومى و صناديق التأمين الإجتماعى. أما عن الدين العام المحلى فيشمل أرصدة الدين المحلى المجمع لكل من الحكومة العامة و الهيئات الإقتصادية.

٢/ يمثل المديونية المستحقة على أجهزة الموازنة العامة (وحدات الجهاز الإدارى، وحدات الإدارة المحلية، و الهيئات الخدمية).

٣/ يمثل رصيد الدين المجمع المستحق على أجهزة الموازنة العامة للدولة و بنك الإستثمار القومى و صناديق التأمين الإجتماعى بعد إستبعاد المديونيات و العلاقات الداخلية فيما بين القطاعات الثلاثة و التى تتمثل فى إقتراض أجهزة الموازنة العامة من بنك الإستثمار القومى، سندات وزارة المالية لدى صناديق التأمين الإجتماعى و بنك الإستثمار القومى، سندات صناديق التأمين الإجتماعى و أخيراً إقتراض بنك الإستثمار القومى من صناديق التأمين الإجتماعى.

٤/ يمثل رصيد الدين المجمع المستحق على الحكومة العامة و الهيئات الإقتصادية بعد إستبعاد إقتراض الهيئات الإقتصادية من بنك الإستثمار القومى وإقتراض قطاع الموازنة من الهيئات الاقتصادية.

٥/ ودائع الحكومة العامة و الهيئات الإقتصادية بعد إستبعاد ودائع صناديق التأمين الإجتماعى وإقتراض قطاع الموازنة من الهيئات الاقتصادية.

٦/ قامت وزارة التخطيط بتقدير قيمة الناتج المحلى الإجمالى لعام ٢٠١٣/٢٠١٢ بنحو ١٧٧٨ مليار جنيه ، مقارنة بناتج محلى إجمالى معدل قدره ١٥٤٦,٢ مليار جنيه لعام ٢٠١٢/٢٠١١.

جدول (١٦): الدين المحلى لأجهزة الموازنة العامة^{١/}
(بيان مفصل)

بيان سنوى					بيان ربع سنوى				
يونيو-٠٧	يونيو-٠٨	يونيو-٠٩	يونيو-١٠	يونيو-١١*	مارس-١١	سبتمبر-١١	ديسمبر-١١	مارس-١٢*	(مليون جنيه)
٥٩١,٠٠١	٥٩٩,٦٠٣	٦٩٩,٦٦٧	٨٠٨,٣٨٤	٩٦٧,٢٩٠	٩٣٢,٦٢٦	١,٠١٩,٥٤٠	١,٠٥٨,٣٥٩	١,٠٠٨٩,٤٣٢	إجمالى الدين المحلى لأجهزة الموازنة العامة
٥٦٢,٨٩٧	٥٦٨,٨٤٨	٦٨١,٨٣٧	٧٧٩,٢٣٢	٩١٦,٩٧٦	٨٧٩,١٥٦	٩١٩,٧٨٣	٩٥١,٦٧٠	٩٨١,٧٧٩	أوراق مالية
١١٨,٦٥٧	١٤٦,٤٣٩	٢٣٩,٠٨٠	٢٦٦,١٢١	٣٥٦,١٠٣	٣٢٠,٣٩١	٣٤٩,٩٢٨	٣٧١,١٩٤	٣٨٢,٨٠٣	أذن على الخزانة ٢/
-	-	-	-	-	-	-	-	-	أذن عمليات إعادة الشراء
٥٧,٠٠٠	٧٨,٥٠٠	٩٢,٥٠٠	١٥٩,٧٦٧	٢٠٦,٧٦٧	٢٠٦,٧٦٧	٢٢١,٢٦٧	٢٣١,٥٦٧	٢٥٠,٠٦٧	سندات خزانة
١٤٤,٥١٧	١٢١,٧٨٣	١٢١,١١٣	١١٢,٤٧٠	١١٢,٤٧٠	١١٢,٤٧٠	١١٢,٤٧٠	١١٢,٤٧٠	١١٢,٤٧٠	سندات البنك المركزى
١٩,٥٨٢	-	-	٩,٠٦٣	١٨,١٢٦	١٨,١٢٦	١٦,٦٢٦	١٦,٦٢٦	١٦,٦٢٦	سندات فروق التقييم
٤,٠٠٠	٤,٠٠٠	٤,٠٠٠	٤,٠٠٠	٤,٠٠٠	٤,٠٠٠	٤,٠٠٠	٤,٠٠٠	٤,٠٠٠	سندات زيادة رؤس أموال البنوك
١,٨٨١	٥٩٥	٥٩٥	-	-	-	-	-	-	سندات سلع تموينية
١١,٨٨٦	١١,١٢٦	١١,٦٧٧	١١,٨٨٣	-	-	-	-	-	سندات إصلاح هياكل البنوك
٢,٠٠٠	٢,٠٠٠	٢,٠٠٠	٢,٠٠٠	٢,٠٠٠	٢,٠٠٠	٢,٠٠٠	٢,٠٠٠	٢,٠٠٠	سندات التأمينات
٣,٨٦٨	٣,٧٥٠	٤,٠٣٦	٦,٠٠٥	٧,٥٨٣	٧,٣١٦	٣,٤٣٨	٣,٧٥٥	٣,٧٥٥	سندات دولارية سيادية (حيازة مقيمين) ٣/
-	-	٣,٧٧٣	٣,٨٠٧	٣,٩٥٤	٣,٩٥٣	٤,٠٧٨	٤,٠٨٢	٤,٠٨٢	سندات بالجنيه المصرى صادرة بالخارج ومشتراه بالداخل
١١٩	١١٧	١١٥	١١٤	١١٥	١١٥	١١٨	١١١	١١١	سندات الإسكان
١,٥٨٨	١,٦٣٦	١,٧٠٠	١,٧٦٥	١,٨٣٠	١,٧٨١	١,٨٣٠	١,٨٣٧	١,٨٣٧	الـ ٥% المجنبه لشراء سندات حكومية
١٩٧,٧٩٩	١٩٨,٩٠٢	٢٠١,٢٤٨	٢٠٢,٢٣٧	٢٠٤,٠٢٨	٢٠٢,٢٣٧	٢٠٤,٠٢٨	٢٠٤,٠٢٨	٢٠٤,٠٢٨	سندات صندوقى التأمينات مقابل نقل مديونية بنك الاستثمار إلى الخزانة ٤/
٤,٥١٧	٢,٣٤٣	٢,٣٤٣	٢,٣٤٣	٢,٣٤٣	٢,٣٤٣	٢,١٤٣	٢,١٤٣	٢,١٤٣	تسهيلات ائتمانية من صندوقى التأمينات ٥/
-	-	-	-	٢,٠٠٠	٢,٠٠٠	٨,٠٥٦	٨,١٢٢	٨,١٢٢	اقتراض من جهات أخرى
٢٣,٥٨٧	٢٨,٤١٢	١٥,٤٨٧	٢٦,٨٠٩	٤٥,٩٧١	٤٩,١٢٧	٨٩,٥٥٨	٩٦,٤٢٤	٩٧,٣٨٨	إقتراض أجهزة الموازنة من الجهاز المصرفى
٢١,٢٣٥	١٥,٠١٤	١٢,٨٨٧	١٢,٢٣٩	١٣,١٦٦	١٢,٧١٧	١١,٤٥٩	١١,١١٣	١٢,٠٣٩	ومنه ودائع الهيئات الإقتصادية فى حساب الخزانة الموحد
١١٢,٨٢٩	١٢٠,٩٠٤	١٣٧,٣٤١	١٤٤,٥٦٦	١٥٩,١٧٨	١٥٣,٧٤٣	١٦٢,٨٥٩	١٦٣,٧٨٧	١٦٤,٥١٤	ودائع لدى الجهاز المصرفى
٤٧٨,١٧٢	٤٧٨,٦٩٩	٥٦٢,٣٢٦	٦٦٣,٨١٨	٨٠٨,١١٢	٧٧٨,٨٨٣	٨٥٦,٦٨١	٨٩٤,٥٧٢	٩٢٤,٩١٨	صافى الدين المحلى لأجهزة الموازنة العامة
ملاحظات (نسبة إلى الناتج المحلى الإجمالى) ٦/									
٧٩,٤%	٦٧,٠%	٦٧,١%	٦٧,٠%	٧٠,٥%	٦٨,٠%	٦٥,٩%	٦٨,٤%	٧٠,٥%	إجمالى الدين المحلى لأجهزة الموازنة العامة
٦٤,٢%	٥٣,٥%	٥٤,٠%	٥٥,٠%	٥٨,٩%	٥٦,٨%	٥٥,٤%	٥٧,٩%	٥٩,٨%	صافى الدين المحلى لأجهزة الموازنة العامة

المصدر: وزارة المالية و البنك المركزى المصرى

* بيان مبدئى، خاضع للمراجعة.

١/ يمثل المديونية المستحقة على أجهزة الموازنة العامة (وحدات الجهاز الإدارى، وحدات الإدارة المحلية، والهيئات الخدمية).

٢/ تشمل السندات المصدرة بالدولار بمبلغ ١٥,٢ مليار دولار

٣/ تشمل السندات الدلارية التى سبق إصدارها عامى ٢٠٠١ و ٢٠١٠ بالإضافة الى شهادة المصرى الدلارية المصدرة حديثاً بمبلغ ١٩٣ مليون جنيه

٤/ فى ضوء ما تنسم به السياسة المالية الجديدة بالشفافية فقد تم قيد الدين المستحق على الخزانة العامة لصناديق التأمينات (الذى تم اقتراضه من خلال بنك الاستثمار القومى) كدين مباشر على الخزانة العامة للصناديق ، وذلك فى ١ يوليو ٢٠٠٦. وقد قابل ذلك اصدار سندات على الخزانة العامة لصالح الصناديق بقيمة الدين ١٩٧,٧٢٥ مليار جنيه، وبالإضافة الى ذلك تم اصدار سند ثالث فى نهاية يونيو ٢٠٠٧ بقيمة ٧٤,٥ مليون جنيه لصالح الصناديق. كما تم اصدار سند فى ٢٠٠٨/٦/٣٠ بمبلغ ١,١ مليار جنيه ، بالإضافة الى سند صدر فى ٢٠٠٩/٦/٣٠ بمبلغ ٢,٣ مليار جنيه و أخيراً السند الصادر فى ٢٠١٠/٦/٣٠ بمبلغ ٩٨٨,٨ مليون جنيه .

٣/ يتضمن القوائد المستحقة لبنك الاستثمار القومى لدى وزارة المالية بالإضافة الى شهادة المصري الدلارية بمبلغ ١٩٣ مليون جنيه

٥/ ودائع صناديق التأمين التى تم ربطها كتسهيلات لقطاع الموازنة العامة والتي تم معالجتها كجزء من المطلوبات المستحقة على قطاع الموازنة لصالح صناديق التأمين.

٦/ قامت وزارة التخطيط بتقدير قيمة الناتج الإجمالى لعام ٢٠١٢/٢٠١٣ بنحو ١٧٧٨ مليار جنيه ، مقارنة بناتج محلى إجمالى معدل قدره ١٥٤٦,٢ مليار جنيه لعام ٢٠١١/٢٠١٢.

جدول (١٧): الدين المحلي للحكومة العامة^{١/}
(بيان مفصل)

(مليون جنيه)

	بيان سنوى				بيان ربع سنوى			
	يونيو-٠٧	يونيو-٠٨	يونيو-٠٩	يونيو-١٠	يونيو-١١*	مارس-١١	سبتمبر-١١	ديسمبر-١١
إجمالي الدين المحلي للحكومة العامة	٤٨٦,٢٤١	٥١٢,٩٨٢	٦١٥,٨٤٩	٧٣٣,٣٨٧	٨٨٩,٠٤٥	٨٤٧,٩٢١	٩٤١,٣٣٧	٩٨١,٥٢٥
دين أجهزة الموازنة العامة المجمع	٣٦٥,٠٨١	٣٧١,٦١٩	٤٦٤,٨١٧	٥٦٤,٦٧٠	٧١٠,٨٣٩	٦٧٧,٧٨٢	٧٦١,٥٣٩	٨٠١,٥٥٣
إجمالي الدين المحلي لأجهزة الموازنة العامة	٥٩١,٠٠١	٥٩٩,٦٠٣	٦٩٩,٦٦٧	٨٠٨,٣٨٤	٩٦٧,٢٩٠	٩٣٢,٦٢٦	١,٠١٩,٥٤٠	١,٠٥٨,٣٥٩
يطرح منه: إقتراض أجهزة الموازنة من بنك الإستثمار القومى ^{١/٢}	-	-	-	-	-	-	-	-
يطرح منه: أوراق مالية لدى بنك الإستثمار القومى	٦,٢٣١	٨,٥٢٨	٩,٩٧٧	١٣,٦٦٥	١٥,٥٢٧	١٦,٤٨٧	١٥,٢٧٢	١٤,٨١٣
يطرح منه: أوراق مالية لدى صناديق التأمين	١٧,٣٧٣	١٨,٢١١	٢١,٢٨٢	٢٥,٤٦٩	٣٤,٥٥٣	٣٣,٧٧٧	٣٦,٥٥٨	٣٥,٨٢٢
يطرح منه: سندات صناديق التأمين ^{١/٣}	١٩٧,٧٩٩	١٩٨,٩٠٢	٢٠١,٢٤٨	٢٠٢,٢٣٧	٢٠٤,٠٢٨	٢٠٢,٢٣٧	٢٠٤,٠٢٨	٢٠٤,٠٢٨
يطرح منه: تسهيلات من صناديق التأمين ^{١/٣}	٤,٥١٧	٢,٣٤٣	٢,٣٤٣	٢,٣٤٣	٢,٣٤٣	٢,٣٤٣	٢,١٤٣	٢,١٤٣
دين بنك الإستثمار القومى المجمع	١٢١,١٦٠	١٤١,٣٦٣	١٥١,٠٣٢	١٦٨,٧١٧	١٧٨,٢٠٦	١٧٠,١٣٩	١٧٩,٧٩٨	١٧٩,٩٧٢
إجمالي الدين المحلي لبنك الإستثمار القومى	١٦٩,١٦٢	١٩٣,٠٧١	٢٠٥,٥٦٥	٢٢٧,٧١٤	٢٤٠,٨٥١	٢٢٩,١٣٦	٢٤١,٩٢٣	٢٤١,٢٤٩
إقتراض بنك الإستثمار من صناديق التأمين الإجتماعى ^{١/}	٤٨,٠٠٢	٥١,٧٠٨	٥٤,٥٣٣	٥٨,٩٩٧	٦٢,٦٤٥	٥٨,٩٩٧	٦٢,١٢٥	٦١,٢٧٧
شهادات الإستثمار	٧٦,٠٦٤	٨٦,٧٤١	٩٠,١١٢	٩٩,٧٨٢	١٠٣,٣٨٢	١٠٢,٨٢٥	١٠٤,٠٠٥	١٠٤,٤٣٧
ودائع صندوق توفير البريد	٤٣,٥١٨	٤٩,٢٥٥	٥٤,٤٨٧	٦٤,٨٣٦	٧١,٩٧٨	٦٥,٨٣٧	٧١,٩٧٨	٧١,٩٧٨
أخرى	١,٥٧٨	٥,٣٦٧	٦,٤٣٣	٤,٠٩٩	٢,٨٤٦	١,٤٧٧	٣,٨١٥	٣,٥٥٧
يطرح منه: إقتراض بنك الإستثمار من صناديق التأمين الإجتماعى ^{١/٣}	٤٨,٠٠٢	٥١,٧٠٨	٥٤,٥٣٣	٥٨,٩٩٧	٦٢,٦٤٥	٥٨,٩٩٧	٦٢,١٢٥	٦١,٢٧٧
ودائع الحكومة العامة	١١٦,٩٦٤	١٣١,٠٤٣	١٤٨,٨١١	١٥٨,٥٣١	١٦٦,٥٢٧	١٦٤,٢٦١	١٦٩,٥٠٢	١٧٠,٣٧٣
أجهزة الموازنة	١١٢,٨٢٩	١٢٠,٩٠٤	١٣٧,٣٤١	١٤٤,٥٦٦	١٥٩,١٧٨	١٥٣,٧٤٣	١٦٢,٨٥٩	١٦٣,٧٨٧
بنك الإستثمار القومى	٢,٩٦١	٣,٨٩١	٤,٨٠٦	٥,٥١٠	٢,٦٧٢	٤,٥٨٤	٢,٣١٧	١,٥٢١
صناديق التأمين الإجتماعى ^{١/٥}	١,١٧٤	٦,٢٤٨	٦,٦٦٤	٨,٤٥٥	٤,٦٧٧	٥,٩٣٤	٤,٣٢٦	٥,٠٦٥
صافى الدين المحلي للحكومة العامة	٣٦٩,٢٧٧	٣٨١,٩٣٩	٤٦٧,٠٣٨	٥٧٤,٨٥٦	٧٢٢,٥١٨	٦٨٣,٦٦٠	٧٧١,٨٣٥	٨١١,١٥٢
ملاحظات (نسبة إلى الناتج المحلي الإجمالى) /٦/								
إجمالى دين الحكومة العامة	٦٥,٣%	٥٧,٣%	٥٩,١%	٦٠,٨%	٦٤,٨%	٦١,٨%	٦٠,٩%	٦٣,٥%
صافى دين الحكومة العامة	٤٩,٦%	٤٢,٧%	٤٤,٨%	٤٧,٦%	٥٢,٧%	٤٩,٨%	٤٩,٩%	٥٢,٥%

المصدر: وزارة المالية و البنك المركزى المصرى

* بيان مبدئى، خاضع للمراجعة.

١/ يمثل رصيد الدين المجمع المستحق على أجهزة الموازنة العامة للدولة وبنك الإستثمار القومى وصناديق التأمين الإجتماعى بعد إستبعاد المديونيات والعلاقات الداخلية فيما بين القطاعات الثلاثة.

٤/ فى ضوء ما تنسم به السياسة المالية الجديدة بالشفافية فقد تم قيد الدين المستحق على الخزانة العامة لصناديق التأمينات (الذى تم إقتراضه من خلال بنك الاستثمار القومى) كدين مباشر على الخزانة العامة للصناديق ، وذلك فى ١ يوليو ٢٠٠٦. وقد قابل ذلك إصدار سنتين على الخزانة العامة لصالح الصناديق بقيمة الدين ١٩٧,٧٢٥ مليار جنيه، وبالإضافة الى ذلك تم إصدار سند ثالث فى نهاية يونيو ٢٠٠٧ بقيمة ٧٤,٥ مليون جنيه لصالح الصناديق. كما تم إصدار سند فى ٢٠٠٨/٦/٣٠ بمبلغ ١,١ مليار جنيه ، بالإضافة الى سند صدر فى ٢٠٠٩/٦/٣٠ بمبلغ ٢,٣ مليار جنيهه و أخيراً السند الصادر فى ٢٠١٠/٦/٣٠ بمبلغ ٩٨٨,٨ مليون جنيه .

٣/ ودائع صناديق التأمين التى تم ربطها كتسهيلات لقطاع الموازنة العامة والتي تم معالجتها كجزء من المطلوبات المستحقة على قطاع الموازنة لصالح صناديق التأمين.

٤/ تمثل الرصيد فى نهاية الربع الثانى من العام المالى الحالى طبقاً للبيانات الواردة بنشرة البنك المركزى المصرى

٥/ تم استبعاد ودائع الصناديق التى تم ربطها كتسهيلات لقطاع الموازنة بداية من يونيو ٢٠٠٦.

٦/ قامت وزارة التخطيط بتقدير قيمة الناتج المحلي الإجمالى لعام ٢٠١٣/٢٠١٢ بنحو ١٧٧٨ مليار جنيهه ، مقارنة بناتج محلى إجمالى معدل قدره ١٥٤٦,٢ مليار جنيهه لعام ٢٠١٢/٢٠١١.

جدول (١٨): الدين العام المحلى^{١/}
(بيان مفصل)

(مليون جنيه)

بيان ربع سنوى				بيان سنوى				
مارس-١٢*	ديسمبر-١١	سبتمبر-١١	مارس-١١	يوليو-١١*	يونيو-١٠	يونيو-٠٩	يونيو-٠٨	يونيو-٠٧
١٠٠٥٢,٦٦٩	١٠٠١٩,٦٤٤	٩٧٦,٥٨٠	٨٩٠,٦٨٢	٩٣٢,٤٦٠	٧٦٩,٧٨٣	٦٤٣,٦٢٨	٥٣٧,٥٣٣	٤٩٣,٨٧٩
				إجمالى الدين العام المحلى				
١٠٠١٥,٠٥١	٩٨١,٥٢٥	٩٤١,٣٣٧	٨٤٧,٩٢١	٨٨٩,٠٤٥	٧٣٣,٣٨٧	٦١٥,٨٤٩	٥١٢,٩٨٢	٤٨٦,٢٤١
				إجمالى دين الحكومة العامة				
١٠٣,٢٨٦	١٠٢,٣٠٧	٩٩,٣٧٢	١٠٨,١٤٢	١٠٩,٢٥١	١٠٠,١٠٤	٩٠,٧٢٨	٩٠,٨٤٤	٨٠,٦٠٧
				إجمالى دين الهيئات الاقتصادية				
٥٣,٦٢٩	٥٣,٠٧٥	٥٢,٦٧٠	٥٢,٦٦٤	٥٢,٦٧٠	٥١,٤٦٩	٥٠,٠٦٢	٥١,٢٧٩	٥١,٧٣٤
				يطرح منه: إقتراض الهيئات الاقتصادية من بنك الإستثمار القومى				
١٢,٠٣٩	١١,١١٣	١١,٤٥٩	١٢,٧١٧	١٣,١٦٦	١٢,٢٣٩	١٢,٨٨٧	١٥,٠١٤	٢١,٢٣٥
				يطرح منه: ودائع الهيئات الاقتصادية فى حساب الخزانة الموحد ^{٢/}				
١٩١,٧١٤	١٨٩,٩٧٢	١٨٥,٧١٢	١٨٦,١٠٨	١٩١,١١٦	١٧٠,١٧١	١٦٧,٧٣٣	١٥٠,٥٠١	١٣٠,٦٠٥
				الودائع				
١٧٢,٠٠٧	١٧٠,٣٧٣	١٦٩,٥٠٢	١٦٤,٢٦١	١٦٦,٥٢٧	١٥٨,٥٣١	١٤٨,٨١١	١٣١,٠٤٣	١١٦,٩٦٤
				ودائع الحكومة العامة				
١٩,٧٠٧	١٩,٥٩٩	١٦,٢١٠	٢١,٨٤٧	٢٤,٥٨٩	١١,٦٤٠	١٨,٩٢٢	١٩,٤٥٨	١٣,٦٤١
				صافى ودائع الهيئات الاقتصادية				
٣٧,٣٥٨	٣٥,٧٧٧	٣١,٩٩٥	٤٠,٤٩٨	٤٢,٤٣٢	٣٢,٣٣٤	٣٨,٤٧٣	٤٠,٧٢٠	٣٦,٠٥٠
				إجمالى ودائع الهيئات الاقتصادية				
٥,٦١٢	٥,٠٦٥	٤,٣٢٦	٥,٩٣٤	٤,٦٧٧	٨,٤٥٥	٦,٦٦٤	٦,٢٤٨	١,١٧٤
				يطرح منه: ودائع صناديق التأمين الإجتماعى				
١٢,٠٣٩	١١,١١٣	١١,٤٥٩	١٢,٧١٧	١٣,١٦٦	١٢,٢٣٩	١٢,٨٨٧	١٥,٠١٤	٢١,٢٣٥
				يطرح منه: ودائع الهيئات الاقتصادية فى حساب الخزانة الموحد ^{٢/}				
٨٦٠,٩٥٥	٨٢٩,٦٧٢	٧٩٠,٨٦٨	٧٠٤,٥٧٤	٧٤١,٣٤٤	٥٩٩,٦١٢	٤٧٥,٨٩٥	٣٨٧,٠٣٢	٣٦٣,٢٧٤
				صافى الدين العام المحلى				
				ملاحظات (نسبة إلى الناتج المحلى الإجمالى) ٥/				
٦٨,١%	٦٥,٩%	٦٣,٢%	٦٤,٩%	٦٨,٠%	٦٣,٨%	٦١,٨%	٦٠,٠%	٦٦,٣%
				إجمالى الدين العام المحلى				
٥٥,٧%	٥٣,٧%	٥١,١%	٥١,٤%	٥٤,٠%	٤٩,٧%	٤٥,٧%	٤٣,٢%	٤٨,٨%
				صافى الدين العام المحلى				

المصدر: وزارة المالية و البنك المركزى المصرى

* بيان مبدئى، خاضع للمراجعة.

١/ يمثل رصيد الدين المجمع المستحق على الحكومة العامة والهيئات الاقتصادية بعد إستبعاد إقتراض الهيئات الاقتصادية من بنك الإستثمار القومى.

٢/ يمثل إقتراض قطاع الموازنة من ودائع الهيئات ضمن حساب الخزانة الموحد فى شكل تسهيلات ائتمانية، أى انه دين بين قطاع الموازنة والهيئات الاقتصادية لذا يتم طرح قيمة هذا الاقتراض من اجمالى الدين العام المجمع وكذلك من صافى ودائع الهيئات الاقتصادية.

٣/ تم ادراج ودائع صناديق التأمين بالفعل ضمن ودائع الحكومة العامة، انظر جدول (١٦).

٤/ تم استبعاد ودائع الصناديق التى تم ربطها كتسهيلات لقطاع الموازنة بداية من يونيو ٢٠٠٦.

٦/ قامت وزارة التخطيط بتقدير قيمة الناتج المحلى الإجمالى لعام ٢٠١٣/٢٠١٢ بنحو ١٧٧٨ مليار جنيه ، مقارنة بناتج محلى إجمالى معدل قدره ١٥٤٦,٢ مليار جنيه لعام ٢٠١٢/٢٠١١.

جدول (١٩) : إجمالي الدين العام الخارجى

(مليون دولار)

مارس-٢٠١٢*	يونيو-١١	يونيو-١٠	يونيو-٠٩	يونيو-٠٨	يونيو-٠٧	يونيو-٠٦	
٣٣,٤٢٢	٣٤,٩٠٦	٣٣,٦٩٤	٣١,٥٣١	٣٣,٨٩٣	٢٩,٨٩٨	٢٩,٥٩٣	إجمالي الدين العام الخارجى
-(٤,١)	(٣,٦)	(٦,٩)	-(٧,٠)	(١٣,٤)	(١,٠)	(٢,٢)	
٢٥,٤٨٣	٢٧,٠٩٢	٢٦,٢٤٩	٢٥,٨١٨	٢١,٦٤١	١٩,٤٩٢	١٨,٨٦٥	إجمالي الدين العام الخارجى الحكومى ^{١/٢}
-(٤,٨)	(٣,٢)	(١,٧)	(١٩,٣)	(١١,٠)	(٣,٣)	(٣,٥)	
٢,٤٢٤	٢,٨٢١	٣,٠٨٠	١,٩٢٦	٢,٦٥٢	١,٥٧٠	١,٨٦٢	السندات والأذون
٢٣,٠٥٩	٢٤,٢٧١	٢٣,١٧٠	٢٣,٨٩٢	١٨,٩٨٩	١٧,٩٢٢	١٧,٠٠٣	القروض
٧,٩٣٩	٧,٨١٤	٧,٤٤٥	٥,٧١٣	١٢,٢٥٢	١٠,٤٠٦	١٠,٧٢٨	إجمالي الدين العام الخارجى غير الحكومى
-(١,٨)	(٥,٠)	(٣٠,٣)	-(٥٣,٤)	(١٧,٧)	-(٣,٠)	(٠,١)	
١,٦٣٩	١,٥٠٠	١,٢٦٠	٢١٢	٢٩٠	٣١٦	٦٦٤	السلطات النقدية
١,٥٦٨	١,٧٢٥	١,٩٦٤	١,٧٩٧	٢,٥٤٢	١,٩٥٤	٢,١٢٠	البنوك
٤,٧٣٢	٤,٥٨٩	٤,٢٢١	٣,٧٠٥	٩,٤٢٠	٨,١٣٦	٧,٩٤٤	قطاعات أخرى
ملاحظات							
١٣,٠	١٥,٢	١٥,٩	١٦,٩	٢٠,١	٢٢,٨	٢٧,٦	إجمالي الدين العام الخارجى/ الناتج المحلى الإجمالى
٩,٩	١١,٨	١٢,٤	١٣,٨	١٢,٩	١٤,٩	١٧,٦	إجمالي الدين الحكومى الخارجى/ الناتج المحلى الإجمالى
٣,١	٣,٤	٣,٥	٣,١	٧,٣	٧,٩	١٠,٠	الدين الخارجى غير الحكومى/الناتج المحلى الإجمالى
٢٩١,٨	٧١,٤	٧١,٠	٦٤,٤	٥٩,٩	٧٠,٤	٨٢,٤	إجمالي الدين العام الخارجى / الصادرات السلعية والخدمية
٢٣,٨	٢٢,٤	٢٢,١	١٨,١	٣٦,١	٣٤,٨	٣٦,٣	الدين الخارجى غير الحكومى/ الدين الخارجى الكلى
٨,٩	٧,٩	٨,٨	٦,٨	٧,٤	٤,٨	٥,٥	الديون قصيرة الأجل/ الدين الخارجى الكلى
١٩,٦	١٠,٤	٨,٤	٦,٨	٧,٣	٥,١	٧,١	الديون قصيرة الأجل/ صافى الإحتياطى الدولى
٠,١	٠,٢	٠,٢	٠,٣	٠,١	٠,٣	٠,٣	ديون القطاع الخاص / الدين الخارجى الكلى
٦,٢	٤,٥	٤,٥	٥,٣	٣,٩	٥,٩	٧,٣	خدمة الدين الخارجى/ المتحصلات الجارية
٨,٨	٥,٧	٥,٥	٦,٢	٤,٦	٦,٩	٨,٥	خدمة الدين الخارجى/ الصادرات السلعية والخدمية
٣٧٨,٨	٣٩٩,٢	٣٩٩,٢	٤١٨,٦	٤٥٠,٠	٣٩٨,٥	٤٠١,٧	متوسط نصيب الفرد من الدين الخارجى (دولار)

المصدر: وزارة المالية و البنك المركزى المصرى

* بيان مبدئى.

-- بيان غير متاح

١/ طبقاً لتصنيف و منهجية البنك المركزى المصرى، والذي يقوم بشطب مديونيات نادى باريس المباشرة وغير المباشرة المستحقة على الجهات الحكومية طبقاً لتواريخ إعادة الجدولة الى العالم الخارجى، فى حين تقوم الجهات الحكومية بشطب هذه المديونيات من سجلاتها فور سداد المقابل المحلى الى البنك المركزى طبقاً لجدول السداد الاصلى (والذى يسبق تواريخ إعادة الجدولة)

٢/ قام البنك المركزى المصرى بإعادة توييب مبلغ ٤,٣ مليار دولار الى المديونية الخارجية للقطاع الحكومى- دون تأثير على جملة الدين الخارجى- الا ان البنك المركزى لم يظهر هذا التعديل الا اعتباراً من شهر سبتمبر من عام ٢٠٠٨.

جدول (٢٠): خدمة الدين الحكومي (داخلي و خارجي)

(مليون جنيه)

يوليو - أغسطس* ٢٠١٣/٢٠١٢	٢٠١١/٢٠١٠	٢٠١٠/٢٠٠٩	٢٠٠٩/٢٠٠٨	٢٠٠٨/٢٠٠٧	٢٠٠٧/٢٠٠٦	٢٠٠٦/٢٠٠٥	
٣٩,١٠٤	١١٧,٢٥١	٩٨,٨٥٦	٧١,١٢٣	٦٠,٠٠٤	٥٤,٧٢٥	٥٩,٥٥٢	إجمالي خدمة الدين الحكومي
(٣٦,٩)	(١٨,٦)	(٣٩,٠)	(١٨,٥)	(٩,٦)	-(٨,١)	(٣١,١)	
٢٣,١٠٦	٨٥,٠٧٧	٧٢,٣٣٣	٥٢,٨١٠	٥٠,٥٢٨	٤٧,٧٠٠	٣٦,٨١٤	إجمالي الفوائد المسددة
(٤٢,٧)	(١٧,٦)	(٣٧,٠)	(٤,٥)	(٥,٩)	(٢٩,٦)	(١٢,٣)	
٢٢,٢٦٣	٨١,٦٦١	٦٩,٤٩٣	٤٩,٢١٢	٤٦,٧٩١	٤٤,٦٦٧	٣٣,٩٩٢	فوائد الدين الداخلي
٨٤٤	٣,٤١٦	٢,٨٤٠	٣,٥٩٨	٣,٧٣٧	٣,٠٣٣	٢,٨٢٣	فوائد الدين الخارجي
١٥,٩٩٨	٣٢,١٧٤	٢٦,٥٢٣	١٨,٣١٣	٩,٤٧٦	٧,٠٢٦	٢٢,٧٣٨	إجمالي الأقساط المسددة
(٢٩,٢)	(٢١,٣)	(٤٤,٨)	(٩٣,٣)	(٣٤,٩)	-(٦٩,١)	(٧٩,٧)	
١٢,٠٦٦	٢٢,٩٦٤	١٨,٠٦٧	١٠,٣٦٥	٥,٦٤٤	٢,٩٧٣	١٩,٠٥٨	أقساط الدين الداخلي
٣,٩٣٢	٩,٢١١	٨,٤٥٥	٧,٩٤٨	٣,٨٣٢	٤,٠٥٣	٣,٦٨٠	أقساط الدين الخارجي
٢٢,٩٨٣	٨٣,٩٤٧	٦٨,٤٠٥	٤٧,٩٦١	٤٩,١٩٣	٤٦,٣٥٧	٣٥,٥٠١	صافي مدفوعات الفوائد
٢٢,١٤٠	٨٠,٥٣١	٦٥,٥٦٥	٤٤,٣٦٤	٤٥,٤٥٦	٤٣,٣٢٤	٣٢,٦٧٩	الداخلي
٢٢,٢٦٣	٨١,٦٦١	٦٩,٤٩٣	٤٩,٢١٢	٤٦,٧٩١	٤٤,٦٦٧	٣٣,٩٩٢	الفوائد المسددة
١٢٣	١,١٣٠	٣,٩٢٨	٤,٨٤٩	١,٣٣٥	١,٣٤٣	١,٣١٣	متحصلات الفوائد
٨٤٤	٣,٤١٦	٢,٨٤٠	٣,٥٩٨	٣,٧٣٧	٣,٠٣٣	٢,٨٢٣	الخارجي
٨٤٤	٣,٤١٦	٢,٨٤٠	٣,٥٩٨	٣,٧٣٧	٣,٠٣٣	٢,٨٢٣	الفوائد المسددة
٠,٠	٠,٠	٠,٠	٠,٠	٠,٠	٠,٠	٠,٠	متحصلات الفوائد
ملاحظات							
نسبة الى الناتج المحلي الإجمالي ^{١/}							
%١,٣	%٦,٢	%٦,٠	%٥,١	%٥,٦	%٦,٤	%٦,٠	إجمالي الفوائد المسددة
%٠,٩	%٢,٣	%٢,٢	%١,٨	%١,١	%٠,٩	%٣,٧	إجمالي الأقساط المسددة
نسبة الى إجمالي مصروفات الموازنة							
%٣٤,٨	%٢١,٢	%١٩,٨	%١٥,٠	%١٧,٩	%٢١,٥	%١٧,٧	إجمالي الفوائد المسددة
%٢٤,١	%٨,٠	%٧,٢	%٥,٢	%٣,٤	%٣,٢	%١٠,٩	إجمالي الأقساط المسددة

المصدر: وزارة المالية

() معدل النمو عن الفترة المقابلة في العام السابق.

* بيان مبني. جدير بالذكر أن البيانات الأولية لأداء الموازنة العامة للدولة للعام المالي ٢٠١٢/٢٠١١ لا تزال مبدئية وقابلة للتعديل لحين الإنتهاء من الحسابات الختامية لأجهزة الدولة.

^{١/} قامت وزارة التخطيط بتقدير قيمة الناتج المحلي الإجمالي لعام ٢٠١٣/٢٠١٢ بنحو ١٧٧٨ مليار جنيه ، مقارنة بناتج محلي إجمالي معدل قدره ١٥٤٦,٢ مليار جنيه لعام ٢٠١٢/٢٠١١ .

جدول (٢١): إصدارات الاوراق المالية الحكومية (اذون و سندات) ^{١/}
من ٢٠٠٦/٢٠٠٥ الى يوليو - أغسطس ٢٠١٣/٢٠١٢

يوليو - أغسطس ٢٠١٣/٢٠١٢		٢٠١٢/٢٠١١	٢٠١١/٢٠١٠	٢٠١٠/٢٠٠٩	٢٠٠٩/٢٠٠٨	٢٠٠٨/٢٠٠٧	٢٠٠٧/٢٠٠٦	
١٣٣,٥	٦٤٧,٠	٥٤٨,٨	٤٥٢,٥	٣٥٥,٢	٢٣٩,٩	١٨٠,٧		الإصدارات
١٠٨,٥	٥٦٢,٧	٤٩١,٨	٣٧٧,٣	٣٣٢,٢	٢١٠,٤	١٧٤,٧		أذون خزانة
٢٥,٠	٨٤,٣	٥٧,٠	٧٥,٢	٢٣,٠	٢٩,٥	٦,٠		سندات خزانة
١٢٠,٠	٥٣٠,٨	٤١١,٨	٣٥٨,٣	٢٤٨,٥	١٨٤,٦	١٦٦,٢		الإهلاكات
١٠٨,٠	٥١٠,٤	٤٠١,٨	٣٥٠,٣	٢٣٩,٥	١٨٢,٦	١٥٩,٢		أذون خزانة
١٢,٠	٢٠,٤	١٠,٠	٨,٠	٩,٠	٢,٠	٧,٠		سندات خزانة
١٣,٥	١١٦,٢	١٣٧,٠	٩٤,٢	١٠٦,٧	٥٥,٣	١٤,٥		صافي الإصدار ^{٢/}
٦٩٨,٥	٦٨٥,٠	٥٦٨,٨	٤٣١,٨	٣٣٧,٦	٢٣٠,٩	١٧٥,٦		الرصيد القائم (نهاية الفترة)
٤٠٨,٩	٤٠٨,٤	٣٥٦,١	٢٦٦,١	٢٣٩,١	١٤٦,٤	١١٨,٦		أذون خزانة
٢٨٩,٦	٢٧٦,٦	٢١٢,٧	١٦٥,٧	٩٨,٥	٨٤,٥	٥٧,٠		سندات خزانة
متوسط أسعار الفائدة: ^{٣/}								
١٤,٣	١٣,١	١١,٥	٩,٩	١١,٣	٦,٨	٨,٦		أذون ٩١ يوم
١٥,٣	١٤,١	١١,٨	١٠,٢	١١,٦	٧,٤	٨,٩		أذون ١٨٢ يوم
١٥,٨	١٤,٨	١١,٤	١٠,٥	١١,٥	-	-		أذون ٢٧٣ يوم ^{٤/}
١٥,٨	١٤,٨	١١,٥	١٠,٥	١٢,١	٧,٨	٩,١		أذون ٣٦٤ يوم

المصدر: وزارة المالية.

١/ الاوراق المالية الحكومية المصدرة بالجنبيه المصرى.

٢/ تم حسابه على أساس حجم الإصدارات الجديدة مطروحاً منه حجم الإهلاكات.

٣/ تتضمن سندات مصدرة بالجنبيه المصرى خارج جمهورية مصر العربية قيمتها ٦ مليار جنيه ، والتي سوف يستحق أجالها فى يوليو ٢٠١٢.

٤/ متوسط أسعار الفائدة فى السوق الأولى.

٥/ قامت وزارة المالية بطرح أذون خزانة لمدة ٢٧٣ يوم لأول مرة فى أكتوبر ٢٠٠٨.

جدول (٢٢): إصدارات الاوراق المالية الحكومية (اذون و سندات) الربع سنوية
من يوليو - سبتمبر ٢٠١٢/٢٠١١ إلى يوليو - سبتمبر ٢٠١٣/٢٠١٢

يوليو - سبتمبر ٢٠١٢ ^{١/}			يوليو-سبتمبر أكتوبر- ديسمبر يناير-مارس ابريل- يونيو				
يوليو	أغسطس	سبتمبر	٢٠١٢	٢٠١٢	٢٠١١	٢٠١١	
٨٥٠٠	٤٠٠٠	٣٠٠٠	١١٠٠٠	١٧٠٠٠	٢٥٥٠٠	٢٢٥٠٠	أذون ٩١ يوم
١١٥٠٠	٨٠٠٠	٨٠٠٠	٣١٠٠٠	٢٨٠٠٠	٣٠٠٠٠	٢٧٥٠٠	أذون ١٨٢ يوم
١٨٥٠٠	١٥٠٠٠	١٥٠٠٠	٤٠٠٠٠	٤٥٠٠٠	٤٥٥٠٠	٣٨٠٠٠	أذون ٢٧٣ يوم ^{١/}
١٧٥٠٠	١٤٠٠٠	١٤٠٠٠	٤٠٥٠٠	٤٥٠٠٠	٤٥٥٠٠	٣٥٠٠٠	أذون ٣٦٤ يوم
-	-	-	-	-	-	-	سندات (إهلاك ٢٠١٠)
-	-	-	-	-	-	-	سندات (إهلاك ٢٠١١)
-	-	-	-	-	-	-	سندات (إهلاك ٢٠١٢)
-	-	-	-	-	-	١٢٠٠٠	سندات (إهلاك ٢٠١٣)
-	-	-	-	-	١٠٠٠٠	١٠٠٠٠	سندات (إهلاك ٢٠١٤)
٦٠٠٠	٥٠٠٠	٤٠٠٠	١٠٠٠٠	١٥٠٠٠	-	-	سندات (إهلاك ٢٠١٥)
-	-	-	-	-	١٠٠٠٠	-	سندات (إهلاك ٢٠١٦)
٣٠٠٠	٣٥٠٠	٣٠٠٠	٧٥٠٠	١٥٠٠٠	-	-	سندات (إهلاك ٢٠١٧)
-	-	-	٠	٥٠٠٠	٣٥٠٠	-	سندات (إهلاك ٢٠١٨)
٤٥٠٠	١٠٠٠	٣٠٠٠	٥٠٠٠٠	-	-	-	سندات (إهلاك ٢٠١٩)
-	-	-	٥٠٠٠٠	-	-	-	سندات (إهلاك ٢٠٢٠)
٢٠٠٠	١٠٠٠	٢٠٠٠	-	-	-	-	سندات (إهلاك ٢٠٢٢)
٧١٥٠٠	٥١٥٠٠	٥٢٠٠٠	١٥٠٠٠٠	١٧٠٠٠٠	١٧٠٠٠٠	١٤٥٠٠٠	إجمالي الإصدار (أذون و سندات)

المصدر: وزارة المالية.

- لا يوجد اصدارات

١/ تشمل ٧٥,٠ مليار جنيه إعادة فتح لبعض الإصدارات.

جدول (٢٣) : تطور معدلات العائد حتى تاريخ الإستحقاق لسندات الخزانة ^{١/}

اغسطس-١١	يناير-١٢	فبراير-١٢	مارس-١٢	ابريل-١٢	مايو-١٢	يونيو-١٢	يوليو-١٢	اغسطس-١٢	
سندات فبراير ٢٠١١	--	--	--	--	--	--	--	--	
سندات أكتوبر ٢٠١١	١٠,٩	--	--	--	--	--	--	--	
سندات يناير ٢٠١٢	--	--	--	--	--	--	--	--	
سندات يوليو ٢٠١٢	--	--	--	--	--	١٥,٢	--	--	
سندات أغسطس ٢٠١٢	--	--	--	--	--	--	--	--	
سندات سبتمبر ٢٠١٢	١٠,٥	--	--	--	--	--	١١,٥	--	
سندات يناير ٢٠١٣	١٣,٢	--	١٢,٨	--	١٥,٦	١٣,٠	١٤,٥	--	
سندات يوليو ٢٠١٣	١٣,٢	--	١٥,٨	١٥,٧	--	--	--	--	
سندات سبتمبر ٢٠١٣	--	--	--	--	--	--	--	--	
سندات سبتمبر ٢٠١٤	--	--	--	--	--	--	--	١٥,٥	
سندات نوفمبر ٢٠١٣	--	١١,٣	--	--	--	--	١٢,٩	--	
سندات فبراير ٢٠١٣	--	--	--	--	--	--	--	١٥,٩	
سندات فبراير ٢٠١٤	--	--	--	١٣,١	--	--	١٢,٩	--	
سندات ابريل ٢٠١٤	--	--	--	--	--	--	--	--	
سندات مايو ٢٠١٤	--	--	--	--	--	--	--	--	
سندات سبتمبر ٢٠١٤	--	--	--	--	--	--	--	--	
سندات نوفمبر ٢٠١٤	--	--	--	--	--	--	١٢,٨	--	
سندات نوفمبر ٢٠١٥	--	--	--	--	--	--	--	١٥,٦	
سندات مايو ٢٠١٥	--	--	--	--	--	--	١٦,٠	--	
سندات نوفمبر ٢٠١٥	--	--	--	--	--	--	١٣,٠	--	
سندات يناير ٢٠١٦	--	٧,٩	--	--	--	--	١٣,٣	--	
سندات يوليو ٢٠١٦	--	--	--	--	--	--	--	--	
سندات فبراير ٢٠١٨	--	١٣,٠	--	--	--	--	١٣,٥	--	
سندات فبراير ٢٠١٩	--	--	--	--	--	--	--	١٦,٥	
سندات يناير ٢٠٢٥	--	--	--	--	--	--	--	--	
متوسط فترة الاستحقاق للسندات (سنة)	٢,٨٩	٢,٦٩	٢,٧٠	٢,٦٨	٢,٦٩	٢,٧٦	٢,٧٣	٢,٨٣	٢,٨٧
انترينك لليلة واحدة ^{٢/}	٨,٩٨	٩,٦٦	٩,٦٤	٩,٦٥	٩,٧٣	٩,٦٧	٩,٧٨	٩,٧٢	٩,٦٥

المصدر: وزارة المالية و البنك المركزى المصرى.

-- لا توجد إصدارات خلال الفترة المشار اليها.

١/ تشمل السندات المصدرة وفقاً لنظام "المتعاملون الرئيسيون" فقط. تم حساب العائد حتى تاريخ الإستحقاق على أساس السعر "الكامل" فى السوق الثانوى.

٢/ متوسط شهرى.

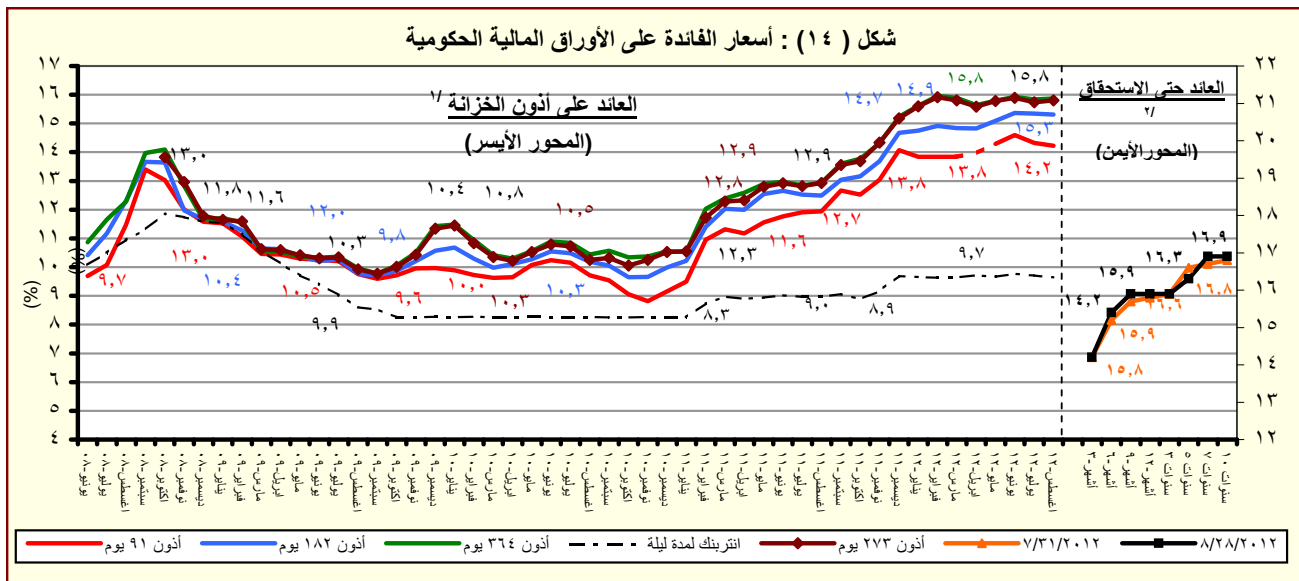

المصدر : وزارة المالية و البنك المركزى المصرى.

١/ متوسط شهرى فى السوق الاولى.

٢/ سوق ثانوى.

القسم السادس

المؤشرات النقدية

جدول (٢٤)	تطور المؤشرات النقدية الرئيسية	٤٥
جدول (٢٥)	المسح المصرفي لأهم إجماليات السيولة المحلية (الأصول و الإلتزامات المقابلة)	٤٦-٤٧
جدول (٢٦)	نقود الإحتياط و الأصول المقابلة	٤٨
جدول (٢٧)	الودائع لدى البنوك	٤٩
جدول (٢٨)	التسهيلات الائتمانية من البنوك	٥٠
جدول (٢٩)	هيكل أسعار الفائدة المحلية	٥١
جدول (٣٠)	متوسط أسعار عائد المعاملات البنينية بين البنوك (الإنترنتك)	٥٢

جدول (٢٤) : تطور المؤشرات النقدية الرئيسية
(يونيو ٢٠١٢)

معدل نمو شهري %	معدل نمو ربع سنوي %	معدل تغير سنوي %	متوسط النمو السنوي لمدة عام ^{١/}
٠,٠١	-٨,٥	-٣٧,٨	-٣١,٥
صافي الأصول الأجنبية (بالجنه المصري)			
٠,٨	-٣,٦	-٤٨,٣	-٤٤,١
صافي الأصول الأجنبية لدى البنك المركزى			
٠,٢	٢,٩	-٤٠,٦	-٤٠,٢
صافي الإحتياطى الدولى لدى البنك المركزى			
-٠,٧	-١٢,٦	-٢٣,٣	-٩,٠
صافي الأصول الأجنبية لدى البنوك ^{٢/}			
-٠,١	-٨,٦	-٣٨,٨	-٣٣,٧
صافي الأصول الأجنبية (بالدولار الأمريكى)			
٠,٧	-٣,٨	-٤٩,٢	-٤٥,٩
صافي الأصول الأجنبية لدى البنك المركزى			
٠,١	٢,٧	-٤١,٥	-٤٢,٢
صافي الإحتياطى الدولى لدى البنك المركزى			
-٠,٨	-١٢,٧	-٢٤,٥	-١٢,٠
صافي الأصول الأجنبية لدى البنوك ^{٢/}			
٢,٩	٦,١	٢٣,٩	٢٤,٠
صافي الأصول المحلية			
٣,٤	٥,٦	٣٣,٦	٣٦,٩
صافي المطلوبات من الحكومة وهيئة السلع التموينية			
-٣,٣	-١,٣	٢٣,٢	١٨,٢
المطلوبات من قطاع الأعمال العام			
١,١٩	٢,٨	٧,٣	٤,١
المطلوبات من قطاع الأعمال الخاص			
٢,٥	٣,٧	٨,٤	٧,٨
إجمالي السيولة المحلية (M٢)			
٣,٧	٥,٣	١٠,٤	١٣,٠
المعروض النقدى (M١)			
٢,١	٣,٢	٧,٨	٦,٢
أشياء نقود			

المصدر : البنك المركزى المصرى.

١/ متوسط معدل النمو السنوي لفترة ١٢ شهر متتالية.

٢/ يتضمن صافي أصول البنوك التجارية، والمتخصصة، وبنوك الإستثمار والأعمال.

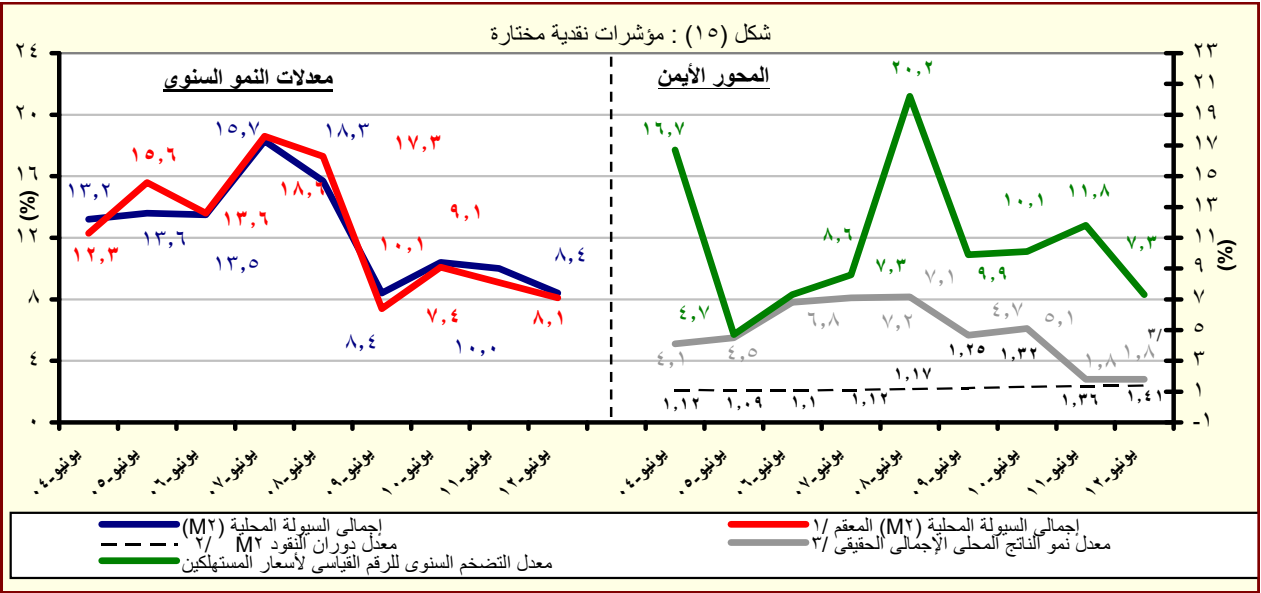

المصدر : البنك المركزى المصرى.

١/ هذا المفهوم يقوم بتحديد أثر سعر الصرف على المكون الاجنبى فى السيولة المحلية وذلك بتطبيق سعر الصرف السارى فى الفترة المقابلة على الإجماليات النقدية خلال الفترة محل الدراسة.

٢/ قامت وزارة التخطيط بتقدير قيمة الناتج المحلى الإجمالى لعام ٢٠١٢/٢٠١١ بنحو ١٥٤٦,٢ مليار جنيه ، مقارنة بناتج محلى إجمالى معدل قدره ١٣٧١,٨ مليار جنيه لعام ٢٠١١/٢٠١٠.

٣/ معدل النمو الحقيقى للناتج المحلى الإجمالى بسعر السوق . تعكس معدل النمو الحقيقى للناتج المحلى للفترة يوليو - ديسمبر ٢٠١٢/٢٠١١.

جدول (٢٥) : المسح المصرفى لأهم إجماليات السيولة المحلية
الأصول والالتزامات المقابلة لها لدى الجهاز المصرفى
(يونيو ٢٠١٢)

(مليون جنيه)

يونيو-٠٧	يونيو-٠٨	يونيو-٠٩	يونيو-١٠	يونيو-١١	مارس-١٢	ابريل-١٢	مايو-١٢	يونيو-١٢*
٢١٨,٦٢٩	٣٠٣,٦٨٠	٢٥٤,١٣٤	٢٨٢,٤٠٨	٢٥٣,٥٠٠	١٧٢,١٨٠	١٦٤,٨٤٦	١٥٧,٦٠٩	١٥٧,٦٢٤
(٦٣,٩)	(٣٨,٩)	-(١٦,٣)	(١١,١)	-(١٠,٢)	-(٣٥,٣)	-(٣٥,٧)	-(٣٧,٩)	-(٣٧,٨)
٩٥,٣٧٢	١٨٠,٣٣٣	١٧١,٧٣٢	١٩٠,٢٣٤	١٤٧,١٩٧	٧٨,٨٩١	٧٩,٥٧٥	٧٥,٤٤٩	٧٦,٠٦٠
١٦٠,١٩٧	١٨٢,٠٢١	١٧٣,٠٥٥	١٩٨,٦٠٥	١٥٦,٣٣١	٨٩,١٨٥	٨٩,٨٤٤	٩١,٦٧٢	٩٢,١٦٩
٦٤,٨٢٥	١,٦٨٨	١,٣٢٣	٨,٣٧١	٩,١٣٤	١٠,٢٩٤	١٠,٢٦٩	١٦,٢٢٣	١٦,١٠٩
١٢٣,٢٥٧	١٢٣,٣٤٧	٨٢,٤٠٢	٩٢,١٧٤	١٠٦,٣٠٣	٩٣,٢٨٩	٨٥,٢٧١	٨٢,١٦٠	٨١,٥٦٤
١٤٤,٧٧١	١٤٨,٧٤٩	١٠٩,٨٥٨	١٢٣,٦٠٤	١٣٩,١٥٠	١٢٢,٣٩٨	١١٥,٤٦١	١١٤,٩٤١	١١٤,٧٩٦
٢١,٥١٤	٢٥,٤٠٢	٢٧,٤٥٦	٣١,٤٣٠	٣٢,٨٤٦	٢٩,١٠٩	٣٠,١٩٠	٣٢,٧٨١	٣٣,٢٣٢
٤٤٤,٠٥٩	٤٦٢,٩٨٤	٥٧٧,٠٧٧	٦٣٥,٠٥١	٧٥٥,٩١١	٨٨٢,٨١٦	٨٩٣,٩٢٤	٩٠٩,٩٧٢	٩٣٦,٧٨٤
(٤,٠)	(٤,٣)	(٢٤,٦)	(١٠,٠)	(١٩,٠)	(٢٢,٣)	(٢٢,٤)	(٢٢,٨)	(٢٣,٩)
١٧٨,٣٢٤	١٧٤,٠٠٥	٢٧٣,١٢٢	٣٢٦,١٤١	٤٣٧,٣٣٧	٥٥٣,١٨٦	٥٦٠,٠٥٣	٥٦٤,٧٦٩	٥٨٤,٢٠٣
٢٢٩,٨١٧	٢٢٣,٣٥٩	٣٣٨,٢٠٠	٣٨٨,٥٩٢	٥٢٤,٣٣٥	٦١٨,٣١٨	٦٢٥,٨٣٢	٦٢٥,٨٥٤	٦٤٤,٠٢٤
-٥١,٤٩٣	-٤٩,٣٥٤	-٦٥,٠٧٨	-٦٢,٤٥١	-٨٦,٩٩٨	-٦٥,١٣٢	-٦٥,٧٧٩	-٦١,٠٨٥	-٥٩,٨٢١
٢٤,٤٤٦	٢٦,٨٩٧	٣٣,١٤٦	٢٩,٩٨٥	٣٢,٩٨١	٤١,١٥١	٤١,٨٢٠	٤٢,٠٢٥	٤٠,٦٢٠
١٨,٣٥٥	١٩,٧١٩	٢٣,٩٩١	٢١,٢٢٣	٢٤,٨٥٣	٣٢,٣٣٠	٣٢,٨١٦	٣٣,١٣٦	٣١,٧٨٤
٦٠,٩١١	٧,١٧٨	٩,١٥٥	٨,٧٦٢	٨,١٢٨	٨,٨٢١	٩,٠٠٤	٨,٨٨٩	٨,٨٣٦
٣٢٨,٥٤٤ ^{١/٢}	٣٧٠,٠٥١	٣٨٩,٠٥٨	٤١٩,١٤٢	٤٢٢,٤٤٨	٤٤٠,٨٩٢	٤٤٤,٢٢٦	٤٤٧,٩٤٨	٤٥٣,٢٩٢
٢٤٤,٥٦٥	٢٦٥,٨١٥	٢٨٦,٩٨٨	٣٠٩,٥٦٧	٣١٦,٩٣٨	٣٣٧,٣١٩	٣٤٠,٣٨١	٣٤٤,٣٣٨	٣٤٨,٨٤٨
٨٣,٩٧٩	١٠٤,٢٣٦	١٠٢,٠٧٠	١٠٩,٥٧٥	١٠٥,٥١٠	١٠٣,٥٧٣	١٠٣,٨٤٥	١٠٣,٦١٠	١٠٤,٤٤٤
-٨٧,٢٥٥ ^{١/٣}	-١٠٧,٩٦٩	-١١٨,٢٤٩	-١٤٠,٢١٧	-١٣٦,٨٥٥	-١٥٢,٤١٣	-١٥٢,١٧٥	-١٤٤,٧٧٠	-١٤١,٣٣١
٦٦٢,٦٨٨	٧٦٦,٦٦٤	٨٣١,٢١١	٩١٧,٤٥٩	١,٠٠٩,٤١١	١,٠٥٤,٩٩٦	١,٠٥٨,٧٧٠	١,٠٦٧,٥٨١	١,٠٩٤,٤٠٨
(١٨,٣)	(١٥,٧)	(٨,٤)	(١٠,٤)	(١٠,٠)	(٦,٨)	(٧,٣)	(٧,٤)	(٨,٤)
١٣١,٢٩٠	١٧٠,٥٥٩	١٨٢,٩٩١	٢١٤,٠٤٠	٢٤٨,٧٠٧	٢٦٠,٦٨١	٢٦٢,٦٩٣	٢٦٤,٦٢٦	٢٧٤,٥١٠
(٢٠,١)	(٢٩,٩)	(٧,٣)	(١٧,٠)	(١٦,٢)	(٨,٢)	(٨,٦)	(٨,٤)	(١٠,٤)
٨٦,٨٦٠	١٠٤,٦٥٦	١١٨,١٤٦	١٣٥,٢٠٩	١٦٧,٨٨٧	١٨٠,٦٣٧	١٨١,٤١٥	١٨٧,٣٩٦	١٩٤,٠٢٧
٤٤,٤٣٠	٦٥,٩٢٣	٦٤,٨٤٥	٧٨,٨٣١	٨٠,٨٢٠	٨٠,٠٤٤	٨١,٢٧٨	٧٧,٢٣٠	٨٠,٤٨٣
٥٣١,٣٩٨	٥٩٦,٠٨٥	٦٤٨,٢٢٠	٧٠٣,٤١٩	٧٦٠,٧٠٤	٧٩٤,٣١٥	٧٩٦,٠٧٧	٨٠٢,٩٥٥	٨١٩,٨٩٨
(١٧,٨)	(١٢,٢)	(٨,٧)	(٨,٥)	(٨,١)	(٦,٣)	(٦,٩)	(٧,٠)	(٧,٨)
٣٧٧,٤٢٤	٤٣٦,٢٦٨	٤٨١,٠٥٤	٥٤٥,٣٠٣	٥٨٣,٧٣٢	٦١٠,٢٢٥	٦١٣,٠٢١	٦١٧,٩٠٥	٦٣٣,٨٥٨
٢٦,٩١٧	٢٦,٥٨١	٣٢,٠٥٠	٣٣,٩٠١	٤١,٢٩٨	٤٢,٩٩١	٤٢,٣٥٨	٤٦,٠٥٣	٤٤,٩٦٥
١٢٧,٠٥٧	١٣٣,٢٣٦	١٣٥,١١٦	١٢٤,٢١٥	١٣٥,٦٧٤	١٤١,٠٩٩	١٤٠,٦٩٨	١٣٨,٩٩٧	١٤١,٠٧٥

المصدر : البنك المركزى المصرى.

() معدل النمو عن الفترة المقابلة فى العام السابق.

* مبدئى.

١/ تم تفعيل إتفاقية الحساب المجدد بين البنك المركزى ووزارة المالية فى يونيو ٢٠٠٨، مما أدى الى إهلاك جزء من السندات الصادرة عن وزارة المالية لصالح البنك المركزى.

٢/ يشمل المطلوبات من قطاع الأعمال الخاص والقطاع العائلى.

٣/ تشمل حسابات رأس المال ، صافى الأصول والخصوم غير المبوبة ، صافى المديونية والدائنية بين البنوك.

٤/ بخلاف الشيكات و الحوالات تحت التحصيل.

جدول (٢٥) : المسح المصرفى لأهم إجماليات السيولة المحلية (تابع)
(ملاحظات)
(يونيو ٢٠١٢)

يونيو-٠٧	يونيو-٠٨	يونيو-٠٩	يونيو-١٠	يونيو-١١	مارس-١٢	ابريل-١٢	مايو-١٢	يونيو-١٢*
٣٨,٤٣٣	٥٦,٩٢٨	٤٥,٤٥٢	٤٩,٨٦١	٤٢,٦٩٨	٢٨,٥٩٠	٢٧,٣٤٢	٢٦,١٤٦	٢٦,١٢٦
١٦,٧٦٥	٣٣,٨٠٥	٣٠,٧١٥	٣٣,٥٨٧	٢٤,٧٩٣	١٣,١٠٠	١٣,١٩٩	١٢,٥١٦	١٢,٦٠٧
٤٩,٨٢٨	٥٧,٢٤٤	٤٥,٦٨٩	٥١,٣٣٩	٤٤,٢٣٦	٣٠,٣٠٠	٢٩,٠٤٥	٢٨,٨٣٧	٢٨,٧٩٦
٢٨,٥٥٩	٣٤,٥٧٢	٣١,٣١٠	٣٥,٢٢١	٢٦,٥٦٤	١٥,١١٩	١٥,٢١٣	١٥,٥١٥	١٥,٥٣٣
٢١,٦٦٧	٢٣,١٢٣	١٤,٧٣٨	١٦,٢٧٤	١٧,٩٠٥	١٥,٤٩١	١٤,١٤٣	١٣,٦٣٠	١٣,٥١٩
٢٥,٤٤٩	٢٧,٨٨٤	١٩,٦٤٨	٢١,٨٢٣	٢٣,٤٣٧	٢٠,٣٢٤	١٩,١٥١	١٩,٠٦٨	١٩,٠٢٧
٣,٧٨٢	٤,٧٦٢	٤,٩١١	٥,٥٤٩	٥,٥٣٢	٤,٨٣٤	٥,٠٠٧	٥,٤٣٨	٥,٥٠٨
نسبة الى رصيد أول المدة ^{/٥}								
١٥,٢%	١٢,٨%	٦,٥%	٣,٤%	٣,٢%	٨,١%	٨,٨%	٩,٥%	٩,٥%
٣,٠%	٢,٩%	١٤,٩%	٧,٠%	١٣,٢%	١٢,٦%	١٣,٧%	١٥,٣%	١٧,٩%
٣,٩%	٥,٩%	١,٦%	٣,٧%	٣,٨%	١,٢%	١,٤%	١,٦%	٢,٦%
١٤,٣%	٩,٨%	٦,٨%	٦,٦%	٦,٢%	٣,٣%	٣,٥%	٤,٢%	٥,٩%
٢٣,٢	٢٠,٨	٢٠,١	١٧,٢	١٧,٥	١٧,٤	١٧,٣	١٧,٣	١٧,٠
٤,٩٤	٤,٥١	٤,٧٥	٤,٥٢	٤,٠٢	٤,٢٠	٤,٣١	٤,٠٧	٤,١٥
١,١٢	١,١٧	١,٢٥	١,٣٢	١,٣٦	١,٤٧	١,٤٦	١,٤٥	١,٤١
١٨,٣	١٥,٧	٨,٤	١٠,٤	١٠,٠	٦,٨	٧,٣	٧,٤	٨,٤
١٢,٣	١٢,٦	٥,١	٧,٧	٠,٨	٥,٥	٦,٣	٧,٣	٧,٣
٥,٦٩	٥,٣٣	٥,٥٩	٥,٦٦	٥,٩٤	٦,٠٢	٦,٠٣	٦,٠٣	٦,٠٣

المصدر : البنك المركزى المصرى.

* مبدئى.

٤/ صافى الأصول الأجنبية تساوي صافى الأصول الأجنبية لدى البنك المركزى بالإضافة الى البنوك (صافى).

٥/ تعكس الزيادة السنوية فى قيمة الاجماليات النقدية المختارة كنسبة من اجمالى السيولة (M٢) فى بداية العام المالى. و يهدف هذا المؤشر الى التعرف على مصادر نمو السيولة المحلية خلال العام المالى محل الدراسة.

٦/ يمثل نسبة الودائع الجارية و غير الجارية بالعملات الأجنبية الى اجمالى السيولة المحلية. لا يتضمن كل من ودائع غير المقيمين (جزء من صافى الأصول الأجنبية) والودائع الحكومية.

٧/ اجمالى السيولة (M٢) / نقود الإحتياط.

٨/ الناتج المحلى الإجمالى / اجمالى السيولة (M٢). قامت وزارة التنمية الإقتصادية بتقدير قيمة الناتج المحلى الإجمالى لعام ٢٠١٢/٢٠١١ بنحو ١٥٤٦,٢ مليار جنيه، مقارنة بناتج محلى إجمالى معدل قدره ١٣٧١,٨ مليار جنيه لعام ٢٠١١/٢٠١٠.

٩/ يشمل المطلوبات من قطاع الأعمال الخاص و القطاع العائلى .

١٠/ أسعار الصرف بدءا من يناير ٢٠٠٣ تعكس أسعار الشراء فقط، علما بأنه قبل هذا التاريخ كان سعر الصرف يعكس متوسط أسعار البيع والشراء.

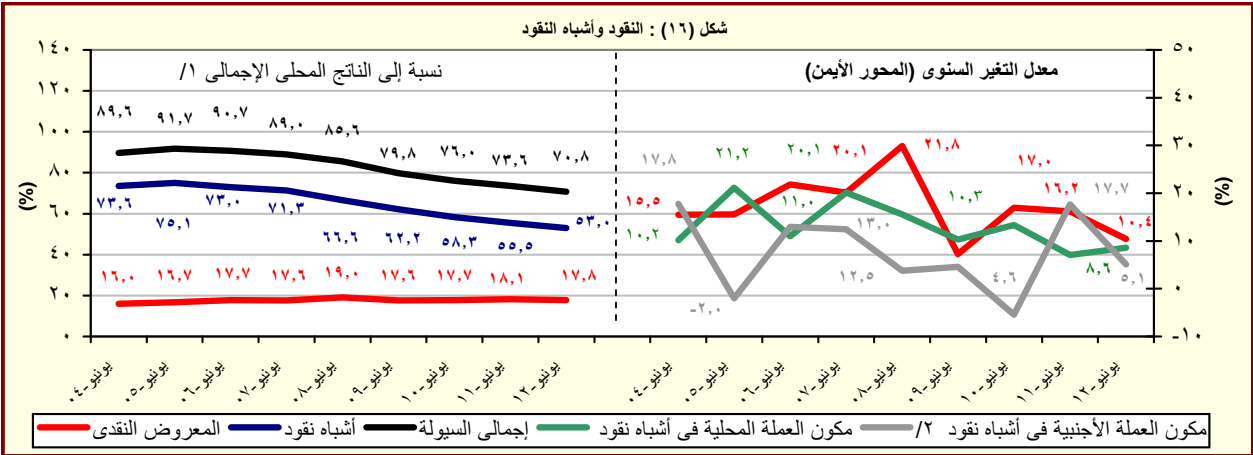

المصدر : البنك المركزى المصرى.

١/ قامت وزارة التخطيط بتقدير قيمة الناتج المحلى الإجمالى لعام ٢٠١٢/٢٠١١ بنحو ١٥٤٦,٢ مليار جنيه، مقارنة بناتج محلى إجمالى معدل قدره ١٣٧١,٨ مليار جنيه لعام ٢٠١١/٢٠١٠.

٢/ تشمل الودائع الجارية و غير الجارية بالعملات الاجنبية.

جدول (٢٦) : نفود الإحتياط والأصول المقابلة^{١/}

(مليون جنيه)

* يونيو-١٢	مايو-١٢	ابريل-١٢	مارس-١٢	يونيو-١١	يونيو-١٠	يونيو-٠٩	يونيو-٠٨	يونيو-٠٧	
٢٦٣,٦٦٨	٢٦٢,٢١٣	٢٤٥,٣٧١	٢٥١,٣٠٢	٢٥٠,٩٩٢	٢٠٣,٠٧١	١٧٥,١٠٤	١٦٩,٩١١	١٣٤,١٢٦	نفود الإحتياط
(٥,١)	(٦,١)	(١,٩)	(٧,٠)	(٢٣,٦)	(١٦,٠)	(٣,١)	(٢٣,٥)	(١٥,٦)	
٢٠٤,٨٧٠	١٩٧,٠٧١	١٩٢,١٠٩	١٩٠,٩٥١	١٧٩,٠٩٦	١٤٤,٢٥٣	١٢٦,٢٦٨	١١١,٤١٢	٩٢,١٧٤	النقد المتداول خارج البنك المركزى
(١٤,٤)	(١٠,٣)	(٩,٣)	(٨,٧)	(٢٤,٢)	(١٤,٢)	(١٣,٣)	(٢٠,٩)	(١٧,٣)	
٥٨,٧٩٨	٦٥,١٤٢	٥٣,٢٦٢	٦٠,٣٥١	٧١,٨٩٦	٥٨,٨١٨	٤٨,٨٣٦	٥٨,٤٩٩	٤١,٩٥٢	ودائع البنوك بالعملة المحلية لدى البنك المركزى
-(١٨,٢)	-(٤,٩)	-(١٨,٢)	(١,٩)	(٢٢,٢)	(٢٠,٤)	(٢٧,٥)	(٤٢,٤)	(١٢,٠)	
الأصول المقابلة لها									
٧٦,٠٦٠	٧٥,٤٤٩	٧٩,٥٧٥	٧٨,٨٩١	١٤٧,١٩٧	١٩٠,٢٣٤	١٧١,٧٢٣	١٨٠,٣٣٣	٩٥,٣٧٢	صافى الاصول الأجنبية ^{١/٢}
-(٤٨,٣)	-(٤٩,٧)	-(٤٨,٦)	-(٥٢,٩)	-(٢٢,٦)	(١٠,٨)	-(٤,٨)	(٨٩,١)	(٥٥,٦)	
١٨٧,٦٠٨	١٨٦,٧٦٤	١٦٥,٧٩٦	١٧٢,٤١١	١٠٣,٧٩٥	١٢,٨٣٧	٣,٣٧٢	-١٠,٤٢٢	٣٨,٧٥٤	صافى الأصول المحلية ^{١/٢}
(٨٠,٧)	(٩٢,٦)	(٩٢,٧)	(١٥٥,٦)	(٧٠٨,٦)	(٢٨٠,٧)	(١٣٢,٤)	-(١٠٠,٩)	-٢٩,٢١	
١٧٠,٩٢٢	١٧٥,٦٨٨	١٨٦,٣٢٩	١٧٨,٢٣٧	١٠٢,٥٦٢	٨٠,٦١١	٦٨,٦١٣	٨١,٨٧٢	١١٧,٢٥٤	صافى المطلوبات من الحكومة ^{١/٣}
(٦٦,٧)	(٤٩,٩)	(٧١,٩)	(٦٣,٨)	(٢٧,٢)	(١٧,٥)	-(١٦,٢)	-(٣٠,٢)	(٢,٨)	
٢٥٦,٨٤٧	٢٥٧,٧٤١	٢٦٦,٩٨٠	٢٥٧,٨٢٧	١٨٩,٦٢١	١٥٠,٢٨٧	١٤٦,٨٩٩	١٥٩,٦٩٧	١٩٢,١٩٢	المطلوبات
(٣٥,٥)	(٢٧,٩)	(٣٩,٢)	(٣٦,٠)	(٢٦,٢)	(٢,٣)	-(٨,٠)	-(١٦,٩)	(١١,٩)	
١٧٩,٠٩٧	١٢٩,٠٩٧	١٢٩,٠٩٧	١٢٩,٠٩٧	١٣٠,٥٩٧	١٢١,٥٣٣	١٢١,٧٠٩	١٢٣,١٢٣	١٦٦,٧٢٤	أوراق مالية
٧٧,٧٥٠	١٢٨,٦٤٤	١٣٧,٨٨٣	١٢٨,٧٣٠	٥٩,٠٢٤	٢٨,٧٥٤	٢٥,١٩٠	٣٦,٥٧٤	٢٥,٤٦٨	تسهيلات إئتمانية
٨٥,٩٢٥	٨٢,٠٥٣	٨٠,٦٥١	٧٩,٥٩٠	٨٧,٠٥٩	٦٩,٦٧٦	٧٨,٢٨٦	٧٧,٨٢٥	٧٤,٩٣٨	الودائع ^{١/٤}
-(١,٣)	-(٢,٧)	-(٣,٣)	-(١,٤)	(٢٤,٩)	-(١١,٠)	(٠,٦)	(٣,٩)	(٢٩,٨)	
-٢,٧٠٦	-١,٧٦٧	-٢,١٥٩	-١,٦٠٧	١٤٧	٢٩,٠١٠	٣٣٤	٧٧,٥٨١	٥٩,٥١٢	صافى المطلوبات من البنوك
١٩,٣٩٢	١٢,٨٤٣	-١٨,٣٧٤	-٤,٢١٩	١,٠٨٦	-٩٦,٧٨٤	-٦٥,٥٧٥	-١٦٩,٨٧٥	-١٤٨,٢٣٢	صافى البنود الموازنة ^{١/٥}
ملاحظات									
٥,٨٦	٥,٩٠	٦,٣٠	٦,١٥	٥,٤٧	٥,٩٤	٥,٩٥	٥,٢٧	٥,٥٥	معدل دوران نفود الإحتياط ^{١/٦} / ^{١/٧}

المصدر : البنك المركزى المصرى.

() معدل النمو عن الفترة المقابلة فى العام السابق.

* مبدئى.

١/ بيانات معدلة حيث قام البنك المركزى بتغيير الأسلوب المحاسبى لقياس حجم نفود الإحتياط بدءا من بيانات يونيو ٢٠٠٣، وذلك فى إطار مراجعة تبويب عمليات السوق المفتوحة التى يقوم بها البنك المركزى. وأدت هذه المراجعة الى استبعاد حجم عمليات السوق المفتوحة من "ودائع البنوك بالعملة المحلية لدى البنك المركزى" وإدراجها ضمن بند "صافى البنود الموازنة".

٢/ تم تفعيل إتفاقية الحساب المجدد بين البنك المركزى ووزارة المالية فى يونيو ٢٠٠٨، مما أدى الى إهلاك جزء من السندات الصادرة عن وزارة المالية لصالح البنك المركزى.

٣/ تشمل صافى المطلوبات من الهيئات الاقتصادية و بنك الإستثمار القومى.

٤/ تم تحويل حسابات الودائع الحكومية (شاملة الهيئات العامة الاقتصادية والخدمية) من البنوك الى حساب الخزانة الموحد بالبنك المركزى بدءا من ديسمبر ٢٠٠٦، تطبيقا للقانون رقم ١٣٩ لسنة ٢٠٠٦.

٥/ يتضمن صافى الأصول و الخصوم غير المحددة و عمليات السوق المفتوحة.

٦/ الناتج المحلى الإجمالى / نفود الإحتياط.

٧/ قامت وزارة التخطيط بتقدير قيمة الناتج المحلى الإجمالى لعام ٢٠١٢/٢٠١١ بنحو ١٥٤٦,٢ مليار جنيه ، مقارنة بناتج محلى إجمالى معدل قدره ١٣٧١,٨ مليار جنيه لعام ٢٠١١/٢٠١٠.

جدول (٢٧): الودائع لدى البنوك^{١/}

(مليون جنيه)

يونيو-٠٧	يونيو-٠٨	يونيو-٠٩	يونيو-١٠	يونيو-١١	مارس-١٢	ابريل-١٢	مايو-١٢	يونيو-١٢*
إجمالي الودائع								
٦٥٨,٢١٥	٧٥٥,٦٣٦	٨٢٠,١٧٥	٩٠٠,١٦٥	٩٦٥,٣٣٩	١,٠٠٤,٩٣٢	١,٠٠٨,٧٤٣	١,٠١١,١٧٤	١,٠٢٦,٦٨٦
(١٥,٢)	(١٤,٨)	(٨,٥)	(٩,٨)	(٧,٢)	(٥,٩)	(٦,٧)	(٦,٢)	(٦,٤)
بالعملة المحلية								
٤٧١,٣٣٦	٥٦٠,٤٧٣	٦٠٩,١٦٨	٦٩٣,٨٦٥	٧٣٣,٢٤٦	٧٦٣,٦١٠	٧٦٨,٢٧٣	٧٦٨,٤١٨	٧٨٠,٨٨٦
بالعملة الأجنبية								
١٨٦,٨٧٩	١٩٥,١٦٣	٢١١,٠٠٧	٢٠٦,٣٠٠	٢٣٢,٠٩٣	٢٤١,٣٢٢	٢٤٠,٤٧٠	٢٤٢,٧٥٦	٢٤٥,٨٠٠
الودائع غير الحكومية ^{٢/}								
٥٨١,٣١٣	٦٦٧,٩٤٥	٧١٧,٨٤٠	٧٨٧,٤٣٣	٨٤٨,١١٦	٨٨٠,٠٧٧	٨٨٤,٢٤١	٨٨٧,٣٤١	٩٠٨,٠٧٠
(١٨,٨)	(١٤,٩)	(٧,٥)	(٩,٧)	(٧,٧)	(٦,٠)	(٦,٨)	(٦,٥)	(٧,١)
بالعملة المحلية								
٤٢٥,١٨٠	٥٠٦,٢١١	٥٤٨,٣١٤	٦٢٦,٧٥١	٦٦٧,٤٢٦	٦٩٣,٢٥٩	٦٩٧,٦١٥	٦٩٨,٦٣٣	٧١٨,٢١٧
بالعملة الأجنبية								
١٥٦,١٣٣	١٦١,٧٣٤	١٦٩,٥٢٦	١٦٠,٦٨٢	١٨٠,٦٩٠	١٨٧,٥١١	١٨٦,٦٢٦	١٨٨,٧٠٨	١٨٩,٨٥٣
الودائع الحكومية								
٧٦,٩٠٢	٨٧,٦٩١	١٠٢,٣٣٥	١١٢,٧٣٢	١١٧,٢٢٣	١٢٤,١٦٢	١٢٤,٥٠٢	١٢٣,٨٣٣	١١٨,٦١٦
-(٦,٤)	(١٤,٠)	(١٦,٧)	(١٠,٢)	(٤,٠)	(٥,٢)	(٦,٠)	(٤,٦)	(١,٢)
بالعملة المحلية								
٤٦,١٥٦	٥٤,٢٦٢	٦٠,٨٥٤	٦٧,١١٤	٦٥,٨٢٠	٧٠,٣٥١	٧٠,٦٥٨	٦٩,٧٨٥	٦٢,٦٦٩
بالعملة الأجنبية								
٣٠,٧٤٦	٣٣,٤٢٩	٤١,٤٨١	٤٥,٦١٨	٥١,٤٠٣	٥٣,٨١١	٥٣,٨٤٤	٥٤,٠٤٨	٥٥,٩٤٧
ملاحظات (نسبة مئوية)								
معدل الدولار في إجمالي الودائع								
٢٨,٤	٢٥,٨	٢٥,٧	٢٢,٩	٢٤,٠	٢٤,٠	٢٣,٨	٢٤,٠	٢٣,٩
معدل الدولار في الودائع غير الحكومية								
٢٦,٩	٢٤,٢	٢٣,٦	٢٠,٤	٢١,٣	٢١,٣	٢١,١	٢١,٣	٢٠,٩
معدل الدولار في الودائع الحكومية								
٤٠,٠	٣٨,١	٤٠,٥	٤٠,٥	٤٣,٩	٤٣,٣	٤٣,٢	٤٣,٦	٤٧,٢

المصدر : البنك المركزى المصرى.

() معدل النمو عن الفترة المقابلة في العام السابق.

* مبدئى.

١/ لا تشمل الودائع لدى البنك المركزى .

٢/ تشمل ودائع كل من قطاع الأعمال العام والخاص والقطاع العائلى وغير المقيمين (قطاع العالم الخارجى). لا تشمل شبكات وحالات تحت التحصيل.

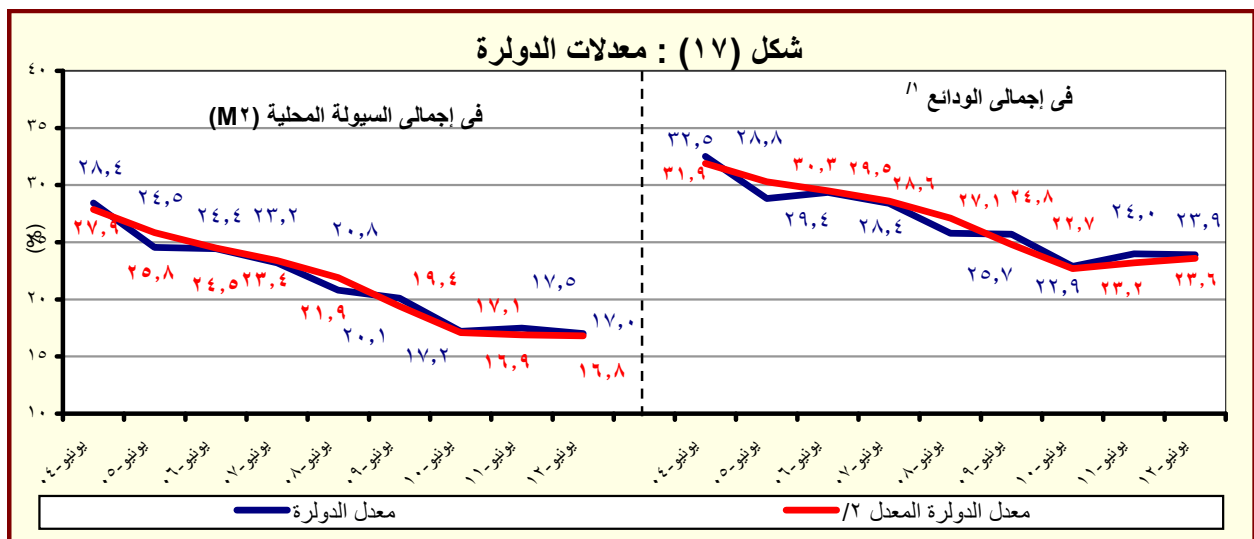

المصدر : البنك المركزى المصرى.

١/ بخلاف الودائع لدى البنك المركزى المصرى.

٢/ يشير الى معدل الدولار بعد تحديد أثر تغير سعر الصرف على المكون الأجنبى في جملة الودائع. وعلى سبيل المثال فإن معدل الدولار في إجمالي الودائع في يونيو ٢٠٠٨ كان ينبغي أن يبلغ ٢٧,١% بدلا من ٢٥,٨% في حالة عدم حدوث تغيير في سعر الصرف خلال العام السابق.

جدول (٢٨) : التسهيلات الائتمانية من البنوك ^{١/}

(مليون جنيه)

يونيو-١٢*	مايو-١٢	ابريل-١٢	مارس-١٢	يونيو-١١	يونيو-١٠	يونيو-٠٩	يونيو-٠٨	يونيو-٠٧	
٥٠٦,٧٣٦	٥٠٢,٢٧٤	٤٩٨,٩٦٣	٤٩٥,٨٧٨	٤٧٤,١٣٩	٤٦٥,٩٩٠	٤٢٩,٩٥٧	٤٠١,٤٢٥	٣٥٣,٧٤٦	إجمالي أرصدة التسهيلات الائتمانية
(٦,٩)	(٦,٧)	(٥,٥)	(٥,٥)	(١,٧)	(٨,٤)	(٧,١)	(١٣,٥)	(٩,٢)	
٣٣,٥٨٩	٣٢,٦٦٠	٣٣,٧١٩	٣٤,٣٢٠	٣٩,٨٠٢	٣٩,٣٨٥	٣٠,٧٤٨	٣١,١٥٩	٢٦,٦٨٣	للحكومة ^{٢/}
-(١٥,٦)	-(١٩,١)	-(١٨,٦)	-(١٠,٤)	(١,١)	(٢٨,١)	-(١,٣)	(١٦,٨)	(٢٧,١)	
١٤,٦١٥	١٥,٥٦٢	١٥,٦٢٥	١٥,٨٧٨	١٨,١٩١	١٥,٣٩٠	١٢,٩٤٦	٩,٦٩٩	١٠,٧٨٧	بالعملة المحلية
١٨,٩٧٤	١٧,٠٩٨	١٨,٠٩٤	١٨,٤٤٢	٢١,٦١١	٢٣,٩٩٥	١٧,٨٠٢	٢١,٤٦٠	١٥,٨٩٦	بالعملة الأجنبية
٤٧٣,١٤٧	٤٦٩,٦١٤	٤٦٥,٢٤٤	٤٦١,٥٥٨	٤٣٤,٣٣٧	٤٢٦,٦٠٥	٣٩٩,٢٠٩	٣٧٠,٢٦٦	٣٢٧,٠٦٣	لغير الحكومة
(٨,٩)	(٩,١)	(٧,٨)	(٦,٩)	(١,٨)	(٦,٩)	(٧,٨)	(١٣,٢)	(٧,٩)	
٣٤٩,٥٦٠	٣٤٦,٤٤٥	٣٤١,٥٥٩	٣٣٨,٣٩٦	٣٠٩,٥٧٣	٢٩٨,٢٦٤	٢٨٢,٢٤٦	٢٥٧,٤٦٧	٢٣٧,٧٥٧	بالعملة المحلية
١٢٣,٥٨٧	١٢٣,١٦٩	١٢٣,٦٨٥	١٢٣,١٦٢	١٢٤,٧٦٤	١٢٨,٣٤١	١١٦,٩٦٣	١١٢,٧٩٩	٨٩,٣٠٦	بالعملة الأجنبية
ملاحظات (نسبة مئوية):									
٨٥,٤	٨٥,٢	٨٤,٩	٨٤,٨	٨٤,٧	٨٥,٢	٨٥,٢	٨٥,٦	٨٥,٦	التسهيلات الائتمانية الممنوحة الى القطاع الخاص الى جملة التسهيلات ^{٣/}
٥٢,١	٥٢,٩	٥٢,٦	٥٢,٤	٥١,٢	٥٤,٢	٥٥,٦	٥٥,٤	٥٦,٣	القروض الى الودائع للقطاع غير الحكومي ^{٤/}
٢٨,٣	٢٦,٤	٢٧,١	٢٧,٦	٣٤,٠	٣٤,٩	٣٠,٠	٣٥,٥	٣٤,٧	القروض الى الودائع للقطاع الحكومي
٢٨,١	٢٧,٩	٢٨,٤	٢٨,٦	٣٠,٩	٣٢,٧	٣١,٣	٣٣,٤	٢٩,٧	التسهيلات الائتمانية بالعملة الأجنبية الى جملة التسهيلات
									التسهيلات الائتمانية بالعملة الأجنبية للقطاع الحكومي الى جملة التسهيلات الممنوحة للقطاع الحكومي
٥٦,٥	٥٢,٤	٥٣,٧	٥٣,٧	٥٤,٣	٦٠,٩	٥٧,٩	٦٨,٩	٥٩,٦	التسهيلات الائتمانية بالعملة الأجنبية للقطاع غير الحكومي الى جملة التسهيلات الممنوحة للقطاع غير الحكومي
٢٦,١	٢٦,٢	٢٦,٦	٢٦,٧	٢٨,٧	٣٠,١	٢٩,٣	٣٠,٥	٢٧,٣	

المصدر : البنك المركزى المصرى.

* مبدئى.

() معدل النمو عن الفترة المقابلة فى العام السابق.

١/ لا يتضمن التسهيلات الائتمانية المقدمة من قبل البنك المركزى المصرى.

٢/ يشمل الجهاز الإدارى والهيئات الخدمية و المحليات والهيئات الإقتصادية.

٣/ يشمل كل من قطاع الأعمال الخاص والقطاع العائلى و قطاع العالم الخارجى (غير المقيمين) .

٤/ يشمل قطاع الاعمال العام، قطاع الأعمال الخاص و القطاع العائلى و قطاع العالم الخارجى (غير المقيمين).

شكل (١٨) : توزيع التسهيلات الائتمانية الممنوحة للجهات غير الحكومية بحسب القطاعات (يونيو ٢٠١٢)

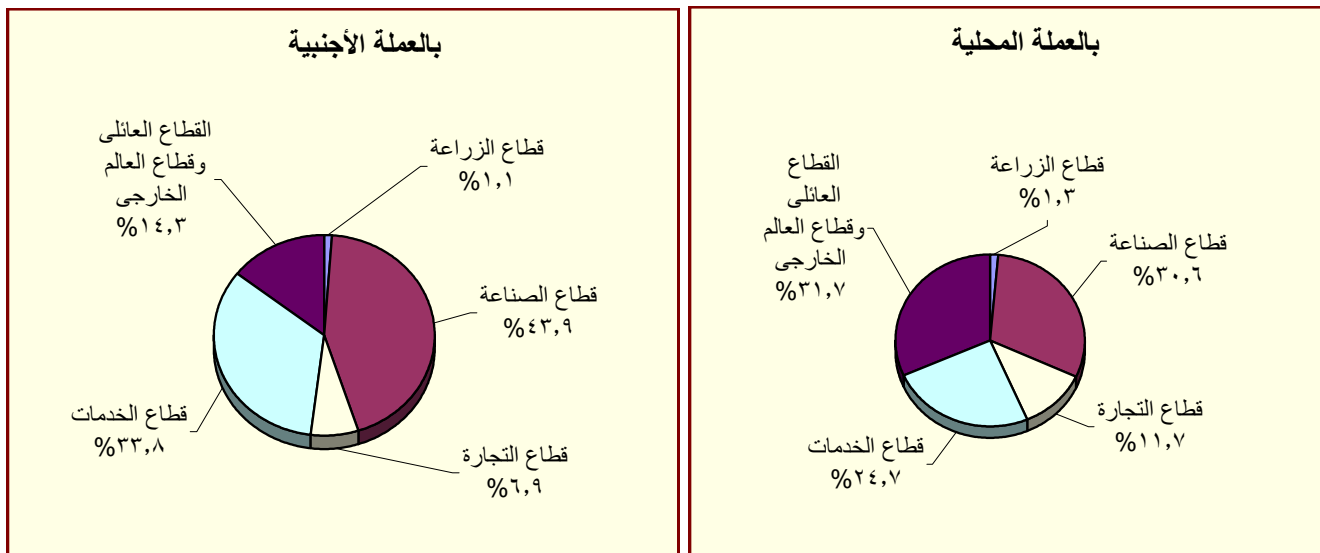

المصدر : البنك المركزى المصرى.

جدول (٢٩) : هيكل أسعار الفائدة المحلية

سعر خصم البنك المركزي ^{١/}	متوسط سعر الفائدة على القروض (سنة فاقل) ^{٢/}	متوسط سعر الفائدة على الودائع ٣ أشهر ^{٢/}	سعر العائد على أذون خزانة ٩١ يوم	سعر العائد على شهادات الإستثمار ^{٣/١/}	سعر العائد على ودائع صندوق توفير البريد ^{١/}
متوسط سنوي					
٢٠٠٣/٢٠٠٢	١٠,٠٠	١٣,٧٠	٨,٦٩	٨,٣١	١٠,٥٠
٢٠٠٤/٢٠٠٣	١٠,٠٠	١٣,٤٠	٧,٩٦	٨,٤١	١٠,٥٠
٢٠٠٥/٢٠٠٤	١٠,٠٠	١٣,٣٩	٧,٦٦	١٠,١٢	١٠,٥٠
٢٠٠٦/٢٠٠٥	٩,٠٠	١٢,٧١	٦,٥٣	٨,٨٢	٩,٥٠
٢٠٠٧/٢٠٠٦	٩,٠٠	١٢,٦٤	٦,٠١	٨,٦٥	٩,٥٠
٢٠٠٨/٢٠٠٧	١٠,٠٠	١٢,٢٢	٦,٠٩	٦,٩٧	١٠,٠٠
٢٠٠٩/٢٠٠٨	٩,٠٠	١٢,٣٩	٧,٠٣	١١,٣٢	٩,٢٧
٢٠٠٩/٢٠١٠	٨,٥٠	١١,٣٥	٥,٩٧	٩,٨٦	٩,٠٠
٢٠١٠/٢٠١١	٨,٥٠	١٠,٨٤	٦,٥٢	١٠,٢٠	٩,٠٠
متوسط شهري					
يوليو-١١	٨,٥٠	١١,٠٠	٦,٧٠	١١,٩١	٩,٠٠
اغسطس-١١	٨,٥٠	١١,١٠	٦,٧٠	١١,٩٣	٩,٠٠
سبتمبر-١١	٨,٥٠	١١,٢٠	٦,٨٠	١٢,٦٧	٩,٠٠
اكتوبر-١١	٨,٥٠	١١,٣٠	٧,٠٠	١٢,٥٢	٩,٠٠
نوفمبر-١١	٩,٥٠	١١,٤٠	٧,١٠	١٣,٠٤	٩,٠٠
ديسمبر-١١	٩,٥٠	١١,٨٠	٧,٢٠	١٤,٠٨	٩,٠٠
يناير-١٢	٩,٥٠	١١,٩٠	٧,٤٠	١٣,٨٦	٩,٠٠
فبراير-١٢	٩,٥٠	١١,٩٠	٧,٦٠	١٣,٨٣	٩,٠٠
مارس-١٢	٩,٥٠	١٢,٠٠	٧,٧٠	١٣,٨٣	٩,٠٠
ابريل-١٢	٩,٥٠	١٢,١٠	٧,٦٠	١٣,٩٥	٩,٠٠
مايو-١٢	٩,٥٠	١١,٩٠	٧,٦٠	١٤,٢٩	٩,٠٠
يونيو-١٢	٩,٥٠	١١,٩٠	٧,٧٠	١٤,٦٠	٩,٠٠
يوليو-١٢	٩,٥٠	--	--	١٤,٣٣	٩,٠٠

المصدر : البنك المركزي المصري.

-- بيان غير متاح.

١/ أسعار نهاية الفترة.

٢/ بدءاً من سبتمبر ٢٠٠٥، تعكس البيانات المتوسط المرجح لسعر الفائدة الشهري لمجموعة من البنوك تمثل نحو ٨٠ % من تعاملات الجهاز المصرفي. وقبل هذا التاريخ، تعكس البيانات متوسط بسيط لأسعار الفائدة الأسبوعية لأغلبية البنوك.

٣/ فائدة بسيطة.

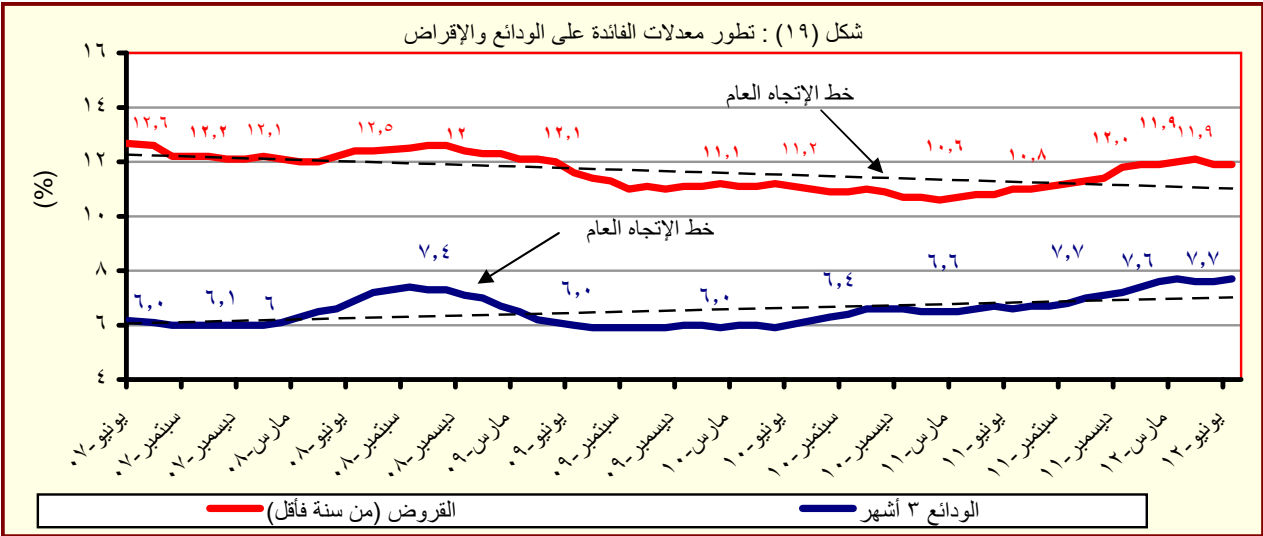

المصدر : البنك المركزي المصري.

جدول (٣٠) : متوسط أسعار عائد المعاملات بين البنوك (الإنترنت)^١

متوسط سنوي	ليلة واحدة	أسبوع	شهر	أكثر من شهر
٢٠٠٣	٨,٤	٩,٤	٩,٧	٩,٩
٢٠٠٤	٨,٢	٩,٨	١٠,٧	١٠,٣
٢٠٠٥	٩,٥	١٠,١	١٠,٤	١٠,٧
٢٠٠٦	٨,٦	٨,٨	٨,٨	٨,٨
٢٠٠٧	٨,٨	٨,٩	٩,٠	٩,١
٢٠٠٨	١٠,٣	١٠,٣	١٠,٢	١٠,٣
٢٠٠٩	٩,٥	٩,٥	٩,١	٩,٦
٢٠١٠	٨,٣	٨,٣	٨,٣	٨,٤
متوسط شهري				
يوليو-١١	٨,٩٧	٩,١٣	٩,٥٦	٩,٥٩
اغسطس-١١	٨,٩٨	٩,١٦	٩,٤٨	٩,٣٠
سبتمبر-١١	٩,٠٧	٩,٢٥	٩,٤٠	٩,٥٥
اكتوبر-١١	٨,٨٩	٩,٢٠	--	٩,٣٠
نوفمبر-١١	٩,١٧	٩,٢٧	٩,١٠	٩,٣١
ديسمبر-١١	٩,٧٠	٩,٨٣	١٠,٠٥	١١,٣٠
يناير-١٢	٩,٦٦	٩,٨١	٩,٩٤	٩,٩٠
فبراير-١٢	٩,٦٤	٩,٧٧	١٠,٣٧	--
مارس-١٢	٩,٦٥	٩,٨٠	١٠,٤٨	٩,٩١
ابريل-١٢	٩,٧٣	٩,٨١	٩,٩٤	١١,٢٥
مايو-١٢	٩,٦٧	٩,٨٣	١٠,٢٥	١٠,٠٨
يونيو-١٢	٩,٧٨	٩,٩٥	١٠,١٤	--
يوليو-١٢	٩,٦٨	٩,٨٥	١٠,٠٣	١٠,٣٠

المصدر : البنك المركزي المصري.

-- بيان غير متاح

١/ تم استخدام بيانات متوسط أسعار العائد بين البنوك (الإنترنت) بدلاً من متوسط تكلفة الاقتراض بين البنوك (كايور) بدءاً من مارس ٢٠٠٣. وتعد أسعار العائد بين البنوك مقياساً أفضل لتطورات السوق لتغطيتها الأوسع لمعاملات البنوك التجارية، والمتخصصة، وبنوك الإستثمار.

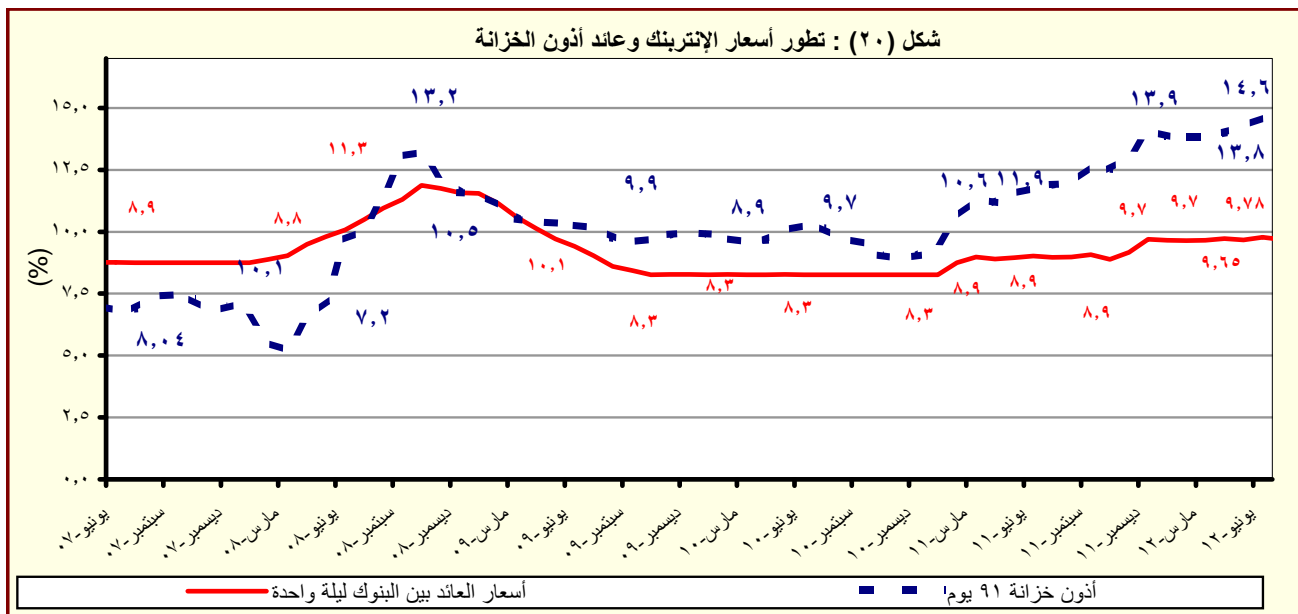

المصدر : البنك المركزي المصري.

القسم السابع

القطاع المالى و الإستثمارات

٥٥	المؤشرات الرئيسية لسوق المال-----	جدول (٣١)
٥٦	عمليات الإستحواذ فى السوق المصرية-----	جدول (٣٢)
٥٧	أهم الشركات التى تم خصصتها أو تصفيتا-----	جدول (٣٣)
٥٧	تطور برنامج الخصخصة-----	جدول (٣٣) تابع
٥٨	أداء مؤشرات IFCG للأسواق الناشئة-----	جدول (٣٤)
٥٩	الأرصدة القائمة لأذون الخزانة وفقاً للقطاعات الحائزة لها-----	جدول (٣٥)
٦٠	محفظة الأوراق المالية لدى البنوك-----	جدول (٣٦)
٦١	صافى الإستثمارات الأجنبية المباشرة موزعة بحسب الدول-----	جدول (٣٧)

جدول (٣١): المؤشرات الرئيسية لسوق المال^١

يونيو-٠٨	يونيو-٠٩	يونيو-١٠	يونيو-١١/ ١٢	ابريل-١٢	مايو-١٢	يوليو-١٢	اغسطس-١٢
٩,٨٢٧	٥,٧٠٣	٦,٠٣٣	٥,٣٧٣	٤,٧٠٩	٤,٩٤٥	٤,٨٦٣	٥,٣٣٢
مؤشر EGX-٣٠ (CASE-٣٠ سابقاً) ^٢							
-١١,١	-٣,٨	-٧,٩	-٢,٧	٠,٥	-١,٥	٣,٣	٩,٧
معدل العائد الشهري (%)							
١,٠	٢,٠	١,٣	١,٢	٢,٦	١,٥	١,٨	٠,٧
معدل تذبذب السوق ^٣							
٨١٣	٤٦٤	٤١٠	٤٠٠	٣٤٠	٣٥٣	٣٣٧	٣٦٩
رأس المال السوقى ^٤ (مليار جنيه)							
٩٠,٨	٤٤,٥	٣٤,٠	٢٩,١	٢٢,٠	٢٢,٨	٢١,٨	٢٠,٨
نسبة للناتج المحلى الإجمالى ^٥							
٣٧٥	٣٣٣	٢١٥	٢١١	٢١٢	٢١٢	٢١٢	٢١٢
عدد الشركات							
الأسهام والسندات المتداولة							
٤٧,١٧١	٦٠,٢٨٥	٤٦,٥٠٧	٢٠,٥١٥	١١,٨٣٨	١١,٩٨٦	٣٣,١٢١	١٣,٤١١
القيمة (مليون جنيه)							
-٣٣,٠	٦٩,٣	٦٠,٩	١٢,٨	-٦٤,٣	-٢٢,٤	١٧٦,٣	٧,١
معدل التغير الشهري (%)							
٤٢,٨	٢٧,٨	-٢٢,٩	-٥٥,٩	-٤٢,٣	٤,٩	٨٢	٧,٥
معدل التغير السنوى (%)							
٨٤,٥٤٧	٩٧,٥٨٦	١٧١,٦٦٥	٢٢٤,٨٣٧	٢٩٦,٥٣٧	٢٦٨,٧٣٩	٢٧٩,٨٨٨	٢٩٦,٥٣٧
سندات مقيدة (مليون جنيه)							
٧٨,٤٧١	٩٢,٦٢٥	١٥٩,٨٩٠	٢٠٦,٨٩١	٢٨٢,٥٨٤	٢٥٤,١٨٥	٢٦٥,١٨٥	٢٨٢,٥٨٤
حكومية, ^٦ منها:							
٧٤,٥٠٠	٩٢,٥٠٠	١٥٩,٧٦٧	٢٠٦,٧٦٧	٢٨٢,٤٦٧	٢٥٤,٠٦٧	٢٦٥,٠٦٧	٢٨٢,٤٦٧
سندات المتعاملون الرئيسيون							
٣,٨٨٠	٣,٠٩٦	٥,٤٢٣	٦,٤٧١	٣,٨٨٥	٤,٢٨٣	٤,٢٨٣	٣,٨٨٥
شركات							
--	١,٨٦٥	٦,٣٥٢	٦,٢٢٨	٥,٠٦٨	٥,٢٧١	٥,٤٢٠	٥,٠٦٨
توريق ^٧							
صافى مشتريات الأجانب							
١٩٩	-١٠,٦	٤٣	-١٦٦	-٦٢	-١٠,٦	٢,٤٧٢	-٧٧
القيمة (مليون دولار)							
٢٣,٢٥٥	٥٦٢	٩٣,٦١٠	-٥٩,٩٩٤	-١٦٦,٩٣٠	-١١٨,٩٣٧	٣٧,٥٠٠	-٣٨٥,٥٩٤
الكمية (ألف سهم)							
٢٠	١٢	٢٢	٢٠	١٩	٢٢	٤٣	٢٤
نسبة الكمية إلى جملة الاسهم المتداولة (%)							
مؤشرات أخرى							
١٥,٧	١١,٥	١٢,٦	١٣,٠	١٠,٩	١١,١	١٠,٦	١١,٠
مضاعف الربحية ^{٨/٩}							
٦,٥	٧,٢	٧,٥	٧,٥	٨,٤	٩,٣	٩,٠	٩,٨
العائد على الكوبون (%) ^{١٠/٩}							
٤,٩	١١,٢	٤,٥	٣,٧	١,٥	٢,٠	٤,٠	٢,٢
نسبة السعر إلى القيمة الدفترية (%)							

المصدر: البورصة المصرية وهيئة سوق المال والبنك المركزى المصرى.

-- بيان غير متاح.

١/ جدير بالذكر أنه تم إغلاق البورصة المصرية خلال الفترة من ٢٠١١/١/٢٨ وحتى ٢٠١١/٣/٢٢ عقب الأحداث التي مرت بها مصر منذ اندلاع الثورة

الثورة

٣/ على أساس الإنحراف المعيارى للعوائد اليومية خلال الفترة.

٤/ يمثل ناتج ضرب عدد الأسهم القائمة فى سعر السوق السائد.

٥/ قامت وزارة التخطيط بتقدير قيمة الناتج المحلى الإجمالى لعام ٢٠١٢/٢٠١١ بنحو ١٥٤٦,٢ مليار جنيه ، مقارنة بناتج محلى إجمالى معدل قدره ١٣٧١,٨ مليار جنيه لعام ٢٠١١/٢٠١٠.

٦/ تتضمن سندات الخزانة (شاملة المتعاملون الرئيسيون)، وسندات الإسكان، وسندات التنمية.

٧/ تم قيد سندات التوريق فى بورصة الأوراق المالية اعتباراً من سبتمبر ٢٠٠٦.

٨/ يعرف أيضا بمعدل السعر على العائد، ويقاس بنسبة سعر السوق لكل سهم إلى أرباحه السنوية.

٩/ محسوب على أداء أنشط ٥٠ شركة.

١٠/ الكوبون السنوى الموزع / سعر السهم الجارى.

١١/ شهد الشهر الحالى تنفيذ صفقة على الشركة المصرية لخدمات التليفون المحمول (Mobinil) بقيمة ١٩ مليون جنيه ونسبة استحواذ قدرها ٩٣,٩% بتاريخ ٢٧ مايو ٢٠١٢.

١٢/ بعد استبعاد الصفقات

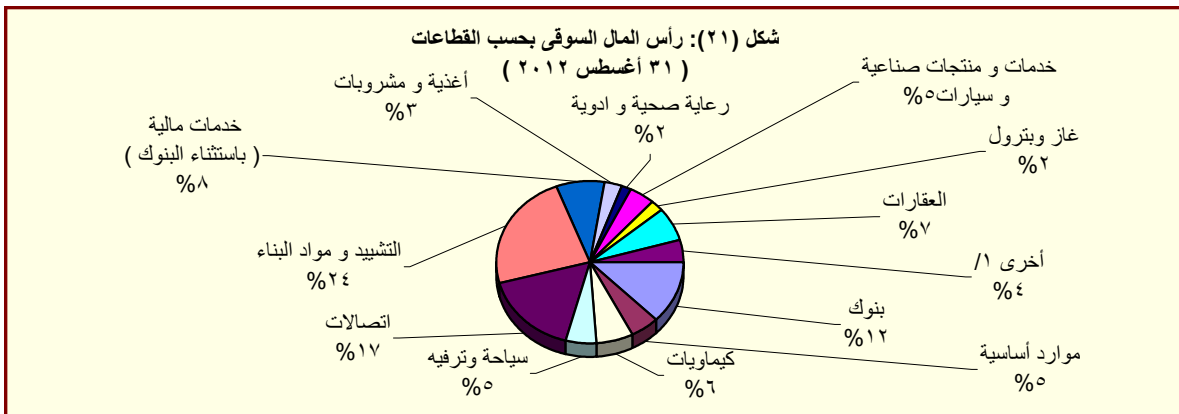

المصدر: النشرة الشهرية لبورصتى القاهرة والأسكندرية.

١/ تتضمن قطاعات المعدات الكهربائية والهندسية، الإعلام، التجارة، تكنولوجيا المعلومات، الزراعة والصيد، الورق والتعبئة والبلاستيك، المطاعم والتخزين، خدمات متنوعة، خدمات التجزئة، و سلع الإستهلاك العائلى.

جدول (٣٢): عمليات الإستحواذ فى السوق المصرية
(أغسطس ٢٠٠٨ - يوليو ٢٠١٢)

التاريخ	المشتري	الورقة المالية	القيمة (مليون جنيه)	نسبة الإستحواذ (%)
يوليو-١٢	أوليمبك جروب للإستثمارات المالية	دلتا الصناعية - ابيدال	١٠٤,٦	٦,٤٥
مايو-١٢	فرانس تليكوم	الشركة المصرية لخدمات التليفون المحمول (موبينيل)	١٩٠,١٩	٩٣,٩٠
مايو-١٢	الكترولوكس كونتر اكتينج اكيوتوبلاج	اوليمبك جروب للاستثمارات المالية	٣٧,٦٧	١,٥٤
يناير-١٢	رواسى للاستثمار العقارى	نماء للتنمية و الاستثمار	٢١٦,٩٠	٣٢,٦٠
ديسمبر-١١	قافلة للتجارة و التوزيع	بى تك للتجارة و التوزيع	٢١,٤٠	٩,٢٣
ديسمبر-١١	اوراسكوم للاتصالات و العلام و التكنولوجيا القابضة	الشركة المصرية لخدمات التليفون المحمول (موبينيل)	٨٦٦,٠٠	٢٠,٠٠
ديسمبر-١١	رواسى للاستثمار العقارى	نماء للتنمية و الاستثمار	٤٤٤,٩٦	٦٦,٩٠
نوفمبر-١١	قافلة للتجارة و التوزيع	بى تك للتجارة و التوزيع	٢٠٣,٧٩	٨٧,٨٠
نوفمبر-١١	الكترولوكس كونتر اكتينج اكيوتوبلاج	اوليمبك جروب للاستثمارات المالية	٢٣٩٨,٤٠	٩٨,٣٣
سبتمبر-١١	مستثمرون أفراد	بيراميدز كابيتال لتداول الاوراق المالية	٢,٠٠	١٠,٠٠
يناير-١١	مجموعة من المستثمرين	بلتون المالية القابضة	٦٤,٨٠	٨٩,١٩
يناير-١١	البنك الوطنى للتنمية	القاهرة الوطنية للاستثمار والأوراق المالية	٣٣,٩٠	٢٤,٨٠
ديسمبر-١٠	المصرية القابضة للغازات الطبيعية (ايجاس)	غاز مصر	٦٧٤,٢١	٨٠,٠٠
اغسطس-١٠	شارم دريمز القابضة للسياحة والفنادق	روداد مصر للاستثمار السياحي	٦٢,٨٧	١٠,١٢
اغسطس-١٠	الشركة المصرية العامة للسياحة و الفنادق	التعمير السياحي	٥٦,٥٥	٦٥,٢٩
يوليو-١٠	البنك الأهلى المتحد (شركة مساهمة بحرينية)	البنك الأهلى المتحد (مصر)	٩٨٤,٩٠	٤٤,٤٠
يناير-١٠	مجموعة سليمان القابضة للاستثمارات المالية ^{١/}	لورد للاستيراد والتصدير	٨٢,٥٠	٩٩,٩٨
يناير-١٠	مجموعة سليمان القابضة للاستثمارات المالية ^{١/}	لورد للصناعات الدقيقة	٩٥,٧٠	٩٦,٨٧
يناير-١٠	مجموعة سليمان القابضة للاستثمارات المالية ^{١/}	لورد انترناشونال	٦٥,١٠	٩٩,٩٨
يناير-١٠	سامكريت للأستثمار الهندسى	سامكريت مصر	٤٠٧١,٠٠	٩٩,٦٠
ديسمبر-٠٩	Beltone Partners Holding Ltd	بلتون المالية القابضة	٧٢,٦٠	٩٩,٨٠
ديسمبر-٠٩	الجونة للنقل السياحى	الشركة الدولية القابضة للفنادق	١٩٤٤,٤٠	٩٩,٧٠
ديسمبر-٠٩	مستثمرون أفراد	الكان القابضة	١٢,٥٠	١٢,٧٠
ديسمبر-٠٩	لافارج بيلدينج ماتريلز تريدينج ايجيبت	لافارج للأسمنت مصر	١٥٤٦٦,٠٠	٥٣,٦٥
نوفمبر-٠٩	أوليمبك جروب للإستثمارات المالية ^{٢/}	القاهرة للصناعات المغذية	٦٦,٤٠	٩٨,٨٠
اغسطس-٠٩	أوراسكوم لصيانة مصانع الأسمدة ^{١/}	المصرية للأسمدة	٣٤٦٨,٨٠	٩٩,٩٩
يونيو-٠٩	Global Investment And Management Group Limited	المنصورة للراتنتاج والصناعات الكيماوية	٢٩,١٠	٦٩,١٠
ابريل-٠٩	البنك الوطنى للتنمية	الوطنية للزجاج والبلور	١٨٢,٥٠	٨٨,٣٠
ابريل-٠٩	مؤسسة التمويل الدولية (IFC)	بنك الإسكندرية	١١٠٦,٨٢	٩,٧٥
مارس-٠٩	مستثمر هندى	الإسكندرية للخدمات الطبية - مركز الإسكندرية الطبى	٩٦,٧٠	٨٦,٣٥
مارس-٠٩	حديد البحر الأحمر	مصر الوطنية للصلب (عتاقة)	١٤,٨٠	٤,٠٠
ديسمبر-٠٨	حديد البحر الأحمر	مصر الوطنية للصلب (عتاقة)	٣٥٥,٨٠	٩٦,٠٠
ديسمبر-٠٨	مجموعة من المستثمرين	جنرال للهندسة و المحركات	٢,٦٠	٤٢,٦٠
ديسمبر-٠٨	النعيم القابضة للاستثمارات	النعيم للاستثمارات المالية	٩,٥٠	٣٨,٠٠
اكتوبر-٠٨	شركة ماك القابضة للصناعة	شركة الإسفنج المصرية	١٩,٢٠	٢٨,٨٠
سبتمبر-٠٨	شركة شركاء بلتون القابضة المحدود	بلتون المالية القابضة	٦٨,٦٠	٩٩,٨٦
سبتمبر-٠٨	Prime Industrial Holding	الوطنية للزجاج والبلور	١٩٢,١٠	٨٨,٣٢
سبتمبر-٠٨	شركة أبو ظبى للخدمات المالية	السلام للوساطة فى الأوراق المالية	٢١,٠٠	٧٠,٠٠
اغسطس-٠٨	المصرية لصناعة المنسوجات	دايس للملابس الجاهزة	٨٨,٠٠	٦٠,٠٠

المصدر: النشرة الشهرية للبورصة المصرية.

١/ القيمة بالدولار الامريكى.

٢/ عملية تبادل أسهم.

جدول (٣٣): أهم الشركات التي تم خصخصتها أو تصفيتها
(من ١٩٩٣ - ١٩٩٤ وحتى ٣١ أغسطس ٢٠١٢)

(مليون جنيه)

طريقة البيع	عدد الشركات	النسبة المبيعة	قيمة البيع
اجمالي	٢٨٢		٥٣,٦٤٤
بيع اقلية، ومنها:	٣٨		٦,٠٦٤
أسمنت بورتلاند حلوان		%٥٢	١,٢٠٢
أسمنت العامرية		%٧١	٧٦٨
البويات والصناعات الكيماوية		%٦٢	٦٩٢
المشروعات الصناعية والهندسية		%٩٠	٢٩٩
بيع اقلية، ومنها:	٢٣		١١,٠٠٣
المصرية للاتصالات		%٢٠	٥,١٢٢
سيدي كرير للبتر وكيمويات - سيدبك		%٢٠	١,٦٢٦
شركة طلعت مصطفى القابضة		%٤	٩٣٢
الشرقية للدخان		%٣٤	٥٤٩
تصفية	٣٤		--
بيع كأصول	٤٤		٣,٤٣٧
بيع لمستثمر رئيسي، ومنها:	٨٥		٣٢,٢٠٨
بنك الإسكندرية		%٨٠	٩,٢٧٤
المصرية للأسمدة		%٤٦	١,٩٧١
السويس للأسمنت		%٣٣	١,٨٠٠
أسمنت اسبوط		%١٠٠	١,٣٨٠
بيع لإتحاد العاملين المساهمين، ومنها:	٣٣		٩٣٢
وادى كوم أمبو لاستصلاح الاراضى		%١٠٠	٧٠
العربية لاستصلاح الاراضى		%١٠٠	٦١
العامه لاستصلاح الاراضى		%١٠٠	٦٠
مضارب الغربية		%٩٠	٥١
مصانع أو وحدات مباعه أو مؤجرة	٢٥		--

المصدر: وزارة الإستثمار ونشرة البورصة المصرية.
-- بيان غير متاح.

جدول (٣٣ - تابع): تطور برنامج الخصخصة
(١٩٩١ / ١٩٩٢ - ٢٠٠٩ / ٢٠١٠)*

(مليون جنيه)

بيع مشروعات قانون ٢٠٣ ^{١/}		بيع المشروعات المشتركة ^{٢/}		شركات قطاع عام أخرى		الإجماليات	
العدد	الحصيلة	العدد	الحصيلة	العدد	الحصيلة	العدد	الحصيلة
١١	٤١٨	-	-	-	-	١١	٤١٨
١٤	٨٦٧	-	-	-	-	١٤	٨٦٧
١٢	٩٧٧	-	-	-	-	١٢	٩٧٧
٢٩	٤,٥٩٥	-	-	-	-	٢٩	٤,٥٩٥
٢٣	٢,٤٨٧	-	-	-	-	٢٣	٢,٤٨٧
٣٣	١,٨٢٤	-	-	-	-	٣٣	١,٨٢٤
٣٩	٤,٦٩٤	١	١٤	١	١٤	٤٠	٤,٧٠٨
١١	٢٥٢	٧	١١٨	-	-	١٨	٣٧٠
٧	٧٣	٣	٨٧٩	-	-	١٠	٩٥٢
٦	٤٩	١	٦٤	-	-	٧	١١٣
٩	٤٢٨	٤	١١٥	-	-	١٣	٥٤٣
١٦	٨٢٤	١٢	٤,٨١٩	-	-	٢٨	٥,٦٤٣
٤٧	١,٨٤٣	١٧	٧,٦٤٧	١	٥,١٢٢	٦٥	١٤,٦١٢
٤٥	٢,٧٧٤	٧	١,٥٥٩	١	٩,٢٧٤	٥٣	١٣,٦٠٧
٢٠	٧٤٥	١٦	٣,٢٣٨	-	-	٣٦	٣,٩٨٣
١٥	١,١٣٠	٢	٨٣	-	-	١٧	١,٢١٣
-	-	٤	٥٠	-	-	٤	٥٠

المصدر: وزارة الإستثمار

* بيانات مبدئية . جدير بالذكر أنه قد تم إرجاء برنامج الخصخصة خلال معظم السنة المالية ٢٠٠٨/٢٠٠٩ فى ضوء إعداد "برنامج الملكية الشعبية" والذي تم تأجيله من جراء أثر الأزمة المالية العالمية على السوق المحلى.
١/ يتضمن بيع الأراضى غير المستغلة.
٢/ تعبر بيانات الشركات المشتركة عن قيمة مساهمة القطاع العام بها.

جدول (٣٤): أداء مؤشرات IFCI / S&P للأسواق الناشئة ^{١/}

الترتيب	الأسواق الناشئة ^{٢/}	العائد (%)	
		التغير الشهري أغسطس-١٢	التغير السنوي (منذ بداية العام) أغسطس-١٢
١	التشيك	١٣,٤	١,٠
٢	مصر	٨,٩	٤٥,٤
٣	تركيا	٣,٧	٣٦,٩
٤	بولندا	٣,٣	٩,٠
٥	المغرب	٣,٠	-٩,٨
٦	تايلاند	٢,٠	٥,٦
٧	المجر	١,٨	١٠,٨
٨	روسيا	١,٦	٠,٩
٩	تايلاند	١,٦	١٩,٧
١٠	البرازيل	١,٠	-٦,٣
١١	ماليزيا	٠,٥	٧,٠
١٢	الهند	٠,٣	٦,٥
١٣	كوريا	-٠,٤	٦,٩
١٤	جنوب أفريقيا	-١,٠	٦,٠
١٥	بيرو	-١,١	١,٩
١٦	شيلي	-١,٦	٦,٦
١٧	المكسيك	-٢,٦	١٣,٩
١٨	الصين	-٢,٧	-١,٥
١٩	الفلبين	-٣,٢	٢٤,٣
٢٠	اندونيسيا	-٤,٤	-٣,٢

المصدر: التقرير الشهري للبورصة المصرية

١/ بناء على مؤشر أسعار ستاندرد آند بورز/ هيئة التمويل الدولية (IFCI). يقيس المؤشر الأداء اليومي لأكثر الأسهم نشاطاً في البورصات المحلية، حتى لو لم تكن متاحة أمام المستثمرين الأجانب.

٢/ تم استبعاد الأرجنتين من مؤشر أسعار ستاندرد آند بورز/ هيئة التمويل الدولية (IFCI) إعتباراً من ٢١ سبتمبر ٢٠٠٩، كما كان قد تم استبعاد فنزويلا من مؤشرات ستاندرد آند بورز/ هيئة التمويل الدولية للأسواق الناشئة في ١١ ابريل ٢٠٠٧.

جدول (٣٥): الأرصدة القائمة لأذون الخزانة وفقا للقطاعات الحائزة لها

(مليون جنيه)									
يوليو-١٢	مايو-١٢	ابريل-١٢	مارس-١٢	يونيو-١٢	يونيو-١١	يونيو-١٠	يونيو-٠٩	يونيو-٠٨	
٣٧٠,٤٤٠	٣٦٣,٢٦١	٣٥٧,٣١٥	٣٥٧,٠٥٨	٣٧٣,٣٩٨	٣٥٦,١٠٣	٢٦٦,١٢١	٢٣٩,٠٨٠	١٤٦,٤٣٩	إجمالي الأرصدة القائمة
٧٦٠	٧٥٥	١,٤٦٦	١,٦٧٦	٨٠٠	٢٤,٥٤٢	٣٨,٣٧٠	٤,٩٤٥	--	العملاء الاجانب
١,٢٧٤	١,٤٥٠	١,٤١٣	١,٠١٦	١,٢١٢	١,٠٣٤	٨٠٠	٩٨٨	١٧	شركات التعامل فى الأوراق المالية
١٧,٥١٥	١٨,١٤٤	١٧,١٧٩	١٦,٢٠١	١٧,٨٧٦	٨,٩٦٦	٥,٩٢٦	٥,٢٠٨	٧١	الشركات القابضة و الإستثمارية
٢٤٨,٧٨٧	٢٤٦,١٩٥	٢٤٣,٥٦٨	٢٤٥,٦٩١	٢٥٧,١١٩	٢٥٠,١٠٢	١٧٦,٥٢٠	١٩٤,٩٢٩	١٠٠,٠٦٣	البنوك
١٢٨,٣٣٠	١١٧,٥٢٦	١٠٤,١٧٠	١٠٣,٧٤١	١٢٩,٩٧٨	١١٦,٨٩٢	٩١,٢٧٦	١١٠,٤٨٢	٥٩,٤٢٩	بنوك قطاع عام
١٠٤,٤٠٦	١٠١,٠٢٧	١٠٥,٥٨٧	١٠٦,٤٤٠	١٠٥,٤٥١	١١٠,٣١٩	٦٦,٥٣٠	٦٧,٥٧٠	٣٨,٧٨٣	بنوك قطاع خاص
١١,٨٢٠	١٥,٤٧٧	٢١,٧٠٠	٢٣,٢٤٦	١٦,٥٩٧	٩,٣٠٤	١٠,٧٤٨	٩,٢٢٢	--	بنوك فروع أجنبية
٧٥	١٦٥	١٦٥	١٤٠	١٠٠	٨٢٠	٢,٧٤٩	٢,٧١٥	١,٨٥١	بنك الإستثمار القومى
٤,١٤١	١١,٩٩٤	١١,٩٤٦	١٢,١٢٤	٤,٩٧٨	١٢,٧٦٧	٥,٢١٧	٤,٩٤٠	--	بنوك متخصصة
١٥	٦	٠	٠	١٥	٠	٠	٠	٠	سماسرة النقد الاجنبى
١٢,٤٥٥	١١,٩٣١	١١,٦٠١	١٣,٥٢٦	١٢,٥١٠	٦,٤٩١	١,٨٠٣	١,٥٦٨	٨١	شركات التأمين
١٠,٠٧٨	٨,٧٨٠	٨,٤٨٨	١٠,٣٤٥	٩,٣٠٢	٥,٠٢٨	٩٤١	١,٠٩٥	--	قطاع عام
٢,٣٧٧	٣,١٥١	٣,١١٣	٣,١٨١	٣,٢٠٨	١,٤٦٣	٨٦٢	٤٧٣	--	قطاع خاص ^{١/}
٥٢,١١٩	٤٨,٣٨٨	٤٧,٩٧٢	٤٦,٦٠٠	٤٧,١٩٣	٤٤,٤٨٤	٣٣,٠٣٤	٢٤,٧٣١	١٢,٤٤٢	صناديق الإستثمار
٦,٣٣٢	٥,٤٢٢	٥,٥٣٨	٤,٤٥٥	٥,٦٦٠	٨,٦٤١	٧٥٧	١,٠٩٦	١,٠١٦	صناديق التأمين
٦٢٢	٦٨٤	٦٧٩	٧٣٠	٦٨٦	٤٤١	١٩٧	١٦٨	--	قطاع الاسكان و التعمير
٢٤٢	١٧٨	١٥٠	١٢٧	١٩٠	٧٦	٥٠	٣	٠	قطاع التجارة
٩٣٩	٧٠٢	٦٦٠	٧٠٧	٦٨٨	٢٦٨	٢٢٩	٩١	٦٠	قطاع الصناعات التحويلية
١٣١	١٦٠	١٣١	١٣٥	١٢٧	٣٠٠	٥٣١	٤٢	--	القطاع المالى
١٣٣	٧٣	٧٧	٧٩	٨٥	٥٣	٢١	١	--	قطاع النقل و المواصلات/ الكهرباء/ غاز/ صحة
١١,٧٦٨	١٢,٥٤٩	١١,٤٧١	١٠,٣٣٩	١٢,٨٧٨	٣,٣٠٢	١,٨١٦	٤٩٥	١١	القطاع الافراد
٣,١٠٠	٣,١٢٢	٣,٠٠٣	٣,٣٥٣	٢,٤٠٥	١,٨٩٨	١,٩٢٢	٢,٠١٠	--	قطاع البترول و التعدين
١,٣٨٤	٩٧٨	١,٠٦٣	١,٠١٩	١,٢٨٠	١,٨٧١	٨٥٠	٩٤	١١٢	قطاع الخدمات
١٢,٨٧٩	١٢,٥٣٠	١١,٦٥٤	١١,٤٠٤	١٢,٦٨٩	٣,٦٣٤	٣,٢٩٥	٢,٧١١	٤٠٦	مجالات أخرى ^{٢/}

المصدر: البنك المركزى المصرى.

-- بيان غير متاح.

١/ يتضمن شركات التأمين الخاصة و الفروع الاجنبية.

٢/ تتضمن ٤٥ مليار جنيه أنون خزانة (صكوك) أصدرت لصالح البنك المركزى المصرى وفقا للاتفاق مع وزارة المالية لاستخدامها فى عمليات السوق المفتوح. وجدير بالذكر فقد تم إهلاك كافة الانون المصدرة لصالح البنك المركزى خلال الربع الأول من عام ٢٠٠٦/٢٠٠٧.

جدول (٣٦) محفظة الأوراق المالية لدى البنوك ^{١/}

(مليون جنيه)

يوليو-١٢	مايو-١٢	ابريل-١٢	مارس-١٢	يونيو-١٢	يونيو-١١	يونيو-١٠	يونيو-٠٩	يونيو-٠٨	
٥٥٧,٣١٧	٥٣٨,٠٠٣	٥٢٣,٠٧٠	٥٢٢,٩٥٤	٥٥٥,٣٢٦	٤٧٤,١٧٦	٤٠٥,٨٩٥	٣٣٢,٥٩٧	٢٠١,٨٥٨	إجمالي الأوراق المالية
٤٩٦,٤٣٧	٤٧٩,٩٥٥	٤٧١,٠٣٥	٤٧٠,٩٩٥	٤٩٤,٩٣٤	٤٤٢,٦٤٨	٣٣٨,٨٣٤	٢٩٧,١٩٤	١٦٨,١٨٢	بالعملة المحلية
٦٠,٨٨٠	٥٨,٠٤٨	٥٢,٠٣٥	٥١,٩٥٩	٦٠,٣٩٢	٣١,٥٢٨	٦٧,٠٦١	٣٥,٤٠٣	٣٣,٦٧٦	بالعملة الأجنبية
٥٠٠,٠١٦	٤٨٠,٢٥٤	٤٦٤,٥٠٨	٤٦٤,٧٩١	٤٩٨,٣٠٩	٤١٢,١٩٦	٣١٨,٨٧٦	٢٧٦,٠٩٥	١٤٨,٦٦٥	القطاع الحكومي
٤٦٣,٢٦١	٤٤٦,٩٣٧	٤٣٧,٣٨٣	٤٣٧,٧٠٦	٤٦١,٨٢١	٤٠٧,٨١٤	٣٠٣,٢٩٧	٢٦٢,٠٤٤	١٣٥,١٢٩	بالعملة المحلية ومنها:
٣٦,٧٥٥	٣٣,٣١٧	٢٧,١٢٥	٢٧,٠٨٥	٣٦,٤٨٨	٤,٣٨٢	١٥,٥٧٩	١٤,٠٥١	١٣,٥٣٦	بالعملة الأجنبية
-	-	-	-	-	-	-	-	-	صكوك البنك المركزى (بالعملة المحلية)
٧٠٨	٧٢٨	٨٥٠	٨٥٣	٧١٤	٩٨٠	١,٠٥٢	١,٣٣٨	١,٤١٤	قطاع الأعمال العام
٧٠٨	٧٢٨	٨٥٠	٨٥٣	٧١٤	٩٨٠	١,٠٥٢	١,٣٣٨	١,٤١٤	بالعملة المحلية
-	-	-	-	-	-	-	-	-	بالعملة الأجنبية
٣٦,٩٥٥	٣٦,٩٣٣	٣٧,٤٤٦	٣٧,٠٧٩	٣٧,٠١٨	٣٩,٢٣٩	٣٩,٩٩١	٣٩,٢٨٧	٣٦,٥٢٣	قطاع الأعمال الخاص
٣٢,٣٧٩	٣٢,٢٠٢	٣٢,٧١٥	٣٢,٣٤٩	٣٢,٣١٠	٣٣,٧٦٤	٣٤,٣٩٤	٣٣,٧٥٥	٣١,٦٠٩	بالعملة المحلية
٤,٥٧٦	٤,٧٣١	٤,٧٣١	٤,٧٣٠	٤,٧٠٨	٥,٤٧٥	٥,٥٩٧	٥,٥٣٢	٤,٩١٤	بالعملة الأجنبية
١٩,٦٣٨	٢٠,٠٨٨	٢٠,٢٦٦	٢٠,٢٣١	١٩,٢٨٥	٢١,٧٦١	٤٥,٩٧٦	١٥,٨٧٧	١٥,٢٥٦	قطاع العالم الخارجى (غير المقيمين)
٨٩	٨٨	٨٧	٨٧	٨٩	٩٠	٩١	٥٧	٣٠	بالعملة المحلية
١٩,٥٤٩	٢٠,٠٠٠	٢٠,١٧٩	٢٠,١٤٤	١٩,١٩٦	٢١,٦٧١	٤٥,٨٨٥	١٥,٨٢٠	١٥,٢٢٦	بالعملة الأجنبية

المصدر: البنك المركزى المصرى

-- لا يوجد إصدار خلال الفترة المشار إليها.

١/ غير متضمن محفظة الأوراق المالية لدى البنك المركزى المصرى.

جدول (٣٧): صافى الإستثمارات الأجنبية المباشرة موزعة بحسب الدول

بيان ربع سنوى				بيان سنوى					صافى الاستثمارات الأجنبية المباشرة
أبريل - يونيو *١٢/١١	يناير- مارس *١٢/١١	أكتوبر- ديسمبر *١٢/١١	يوليو- سبتمبر *١٢/١١	٢٠١١/٢٠١٠	٢٠١٠/٢٠٠٩	٢٠٠٩/٢٠٠٨	٢٠٠٨/٢٠٠٧	٢٠٠٧/٢٠٠٦	
١٨٦١	٦٣٦	٨٥٨-	٤٤٠	٢١٨٩	٦٧٥٨	٨١١٣	١٣٢٣٧	١١٠٥٣	١- التدفقات للداخل (و منها)
٤٦٤٣	٣١٣٤	١٢٩٤	٢٦٩٨	٩٥٧٤	١١٠٠٨	١٢٨٣٦	١٧٨٠٢	١٣٠٨٤	
١٤٨,٧	٢٠٨,٢	٧٠,٢	١٥٠,٥	١٧٩٠,٥	١٤٢٤,٩	٣٥١٥,٠	٦٤٤٧,٨	٤٦٨١,٣	الولايات المتحدة الأمريكية
٣٠,٤	٦٢,٧	٢٣,٩	٨٥,٥	٢٧٤,٥	١٠٩,٧	١٠٢,٦	٢٥٠,٣	٩٧,٢	ألمانيا
٥٠,٦	١١٠,٨	٨١,٢	٧٣,٠	٢٢٧,٠	٢٨٦,٢	٢٥٤,٣	١٣٠٢,٧	٣٦,٧	فرنسا
٢٢١٤,٦	١٩٧٠,٦	٣٣٥,٤	١٢٩٩,١	٤٣٠٧,١	٤٩٢٦,١	٣٢٣١,٨	٣٢٣٩,٣	٢٢٠٩,٦	المملكة المتحدة
١٦,٠	١١,٠	٢٥,٧	٨,٣	٤٦,٥	٨٠,٥	٢٧,٠	٢٠,٨	٦,٧	أسبانيا
٣٠٩,٨	٣٩,٨	٢٣,٢	٣٦,٦	١٤٥,٦	١٢٨,٨	١٣٤,٠	٥٥,٧	٣٩,٦	هولندا
٣١,٤	٧٩,٦	١٠٩,٢	٢٠,٢	٢٠٦,٣	٣٢٣,٤	٥١٤,١	٣٦٥,٤	٢٠٤,٠	السعودية
٥٦,٨	١٧٦,٩	١٨٦,٠	١٤٠,١	٤١٠,٨	٣٠٣,٥	١٠٣٧,٤	٧٢٦,٢	٣٠٤٩,٥	الإمارات العربية المتحدة
٢١,٨	١٧,٣	١٥,٥	٨,٩	٥٨,٦	١٨٨,٧	١١٨,٠	١٥٩٧,٢	٢٤,٨	الكويت
٢١,٨	١٢,٦	٨,٠	١١٠,١	٦٦,٢	٦٤,١	٢٠,٥	٣٩,٦	١٨,٦	البحرين
٤,٢	٥,٠	٢,٥	١,٦	١١,٩	٩,٨	١١,١	٤,٩	١,٢	عمان
٢٦,٢	١٦,٣	٤٩,٩	٣٢,٤	١٥٨,٨	١١١,٤	١٥٤,٦	٢٣٦,٠	٤٩,٤	سويسرا
١٧١٠,٩	٤٢٢,٨	٣٦٢,٨	٧٣١,٥	١٨٧٠,٦	٣٠٥١,٠	٣٧١٥,٧	٣٥١٦,٣	٢٦٦٥,٧	دول أخرى
٢٧٨٣-	٢٤٩٨-	٢١٥٢-	٢٢٥٨-	٧٣٨٦-	٤٢٥٠-	٤٧٢٣-	٤٥٦٦-	٢٠٣١-	٢- التدفقات للخارج

المصدر: البنك المركزى المصرى
* أرقام مبدئية.

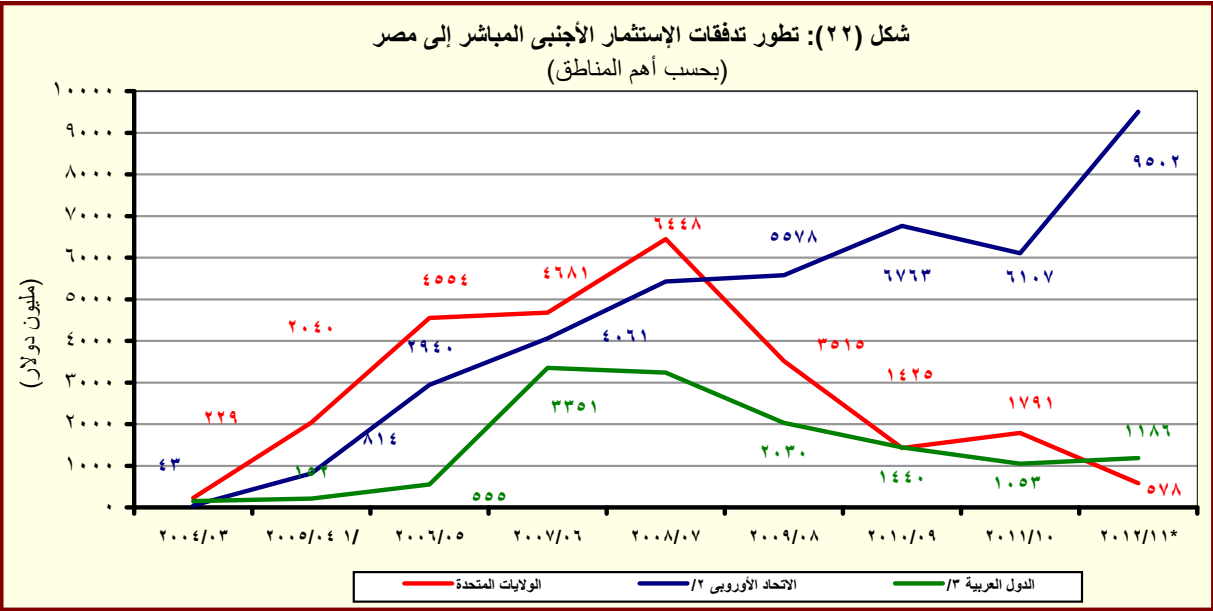

المصدر: البنك المركزى المصرى
* مبدئى.

^{١/} تشمل إستثمارات فى قطاع البترول بقيمة ٢٦٣٨ مليون دولار.

^{٢/} تتضمن النمسا وبلجيكا والدنمارك وقبرص وفرنسا وألمانيا واليونان وإيطاليا ولوكسمبورج والبرتغال ورومانيا وأسبانيا والسويد وهولندا والمملكة المتحدة.

^{٣/} تشمل البحرين والأردن والكويت ولبنان وليبيا وعمان وقطر والسعودية وتونس والإمارات ودول عربية أخرى.

القسم الثامن

معاملات القطاع الخارجى

ميزان المدفوعات - ميزان المعاملات الجارية (بيان سنوى)-----	٦٥	جدول (٣٨)
ميزان المدفوعات - ميزان المعاملات الرأسمالية (بيان سنوى)-----	٦٦	جدول (٣٩)
ميزان المدفوعات - ميزان المعاملات الجارية (بيان ربع سنوى)-----	٦٧	جدول (٤٠)
ميزان المدفوعات - ميزان المعاملات الرأسمالية (بيان ربع سنوى)-----	٦٨	جدول (٤١)
مؤشرات قياس أداء معاملات القطاع الخارجى-----	٦٩	جدول (٤٢)
بيانات التجارة الخارجية : الميزان التجارى طبقاً للتصنيف الوظيفى للأمم المتحدة-----	٧٠	جدول (٤٣)
بيانات التجارة الخارجية : الصادرات طبقاً للتصنيف الوظيفى للأمم المتحدة-----	٧١	جدول (٤٤)
بيانات التجارة الخارجية : الواردات طبقاً للتصنيف الوظيفى للأمم المتحدة-----	٧٢	جدول (٤٥)
حصيلة الصادرات البترولية-----	٧٣	جدول (٤٦)
أهم مؤشرات قطاع السياحة-----	٧٣	جدول (٤٧)
حركة الملاحة فى قناة السويس-----	٧٣	جدول (٤٨)
الصادرات حسب التوزيع الجغرافى-----	٧٣	جدول (٤٩)

جدول (٣٨): ميزان المدفوعات - ميزان المعاملات الجارية
بيان سنوى

(مليون دولار)

	٢٠١٢/٢٠١١ *	٢٠١١/٢٠١٠ #	٢٠١٠/٢٠٠٩	٢٠٠٩/٢٠٠٨	٢٠٠٨/٢٠٠٧	٢٠٠٧/٢٠٠٦
الميزان التجارى ^{١/}	٣١,٦٩٨-	٢٧,١٠٣-	٢٥,١٢٠-	٢٥,١٧٣-	٢٣,٤١٥-	١٦,٢٩١-
الصادرات	٢٦,٩٧٦	٢٦,٩٩٣	٢٣,٨٧٣	٢٥,١٦٩	٢٩,٣٥٦	٢٢,٠١٨
بترولى	١٣,١٢٩	١٢,١٣٦	١٠,٢٥٩	١١,٠٠٥	١٤,٤٧٣	١٠,٤١٠
غير بترولى	١٣,٨٤٧	١٤,٨٥٧	١٣,٦١٥	١٤,١٦٤	١٤,٨٨٣	١١,٦١٠
الواردات	٥٨,٦٧٤-	٥٤,٠٩٦-	٤٨,٩٩٣-	٥٠,٣٤٢-	٥٢,٧٧١-	٣٨,٣٠٨-
بترولى	١١,٧٧٥-	٩,٢٦٢-	٥,١٦١-	٧,٠٣٢-	٩,٥٦١-	٤,١٢٨-
غير بترولى	٤٦,٨٩٩-	٤٤,٨٣٤-	٤٣,٨٣٢-	٤٣,٣١٠-	٤٣,٢١٠-	٣٤,١٨٠-
الخدمات (صافى)	٥,٣٦٢	٧,٨٧٨	١٠,٣٣٩	١٢,٥٠٢	١٤,٩٦٦	١١,٤٩٨
المتحصلات	٢٠,٨٧٢	٢١,٨٧٣	٢٣,٥٦٣	٢٣,٨٠١	٢٧,٢١١	٢٠,٤٥٦
النقل	٨,٥٨٥	٨,٠٦٩	٧,٢١٧	٧,٤٨١	٧,٥٦٠	٦,٣٧١
ومنه: قناة السويس	٥,٢٠٨	٥,٠٥٣	٤,٥١٧	٤,٧٢١	٥,١٥٥	٤,١٧٠
السياحة والسفر	٩,٤١٩	١٠,٥٨٩	١١,٥٩١	١٠,٤٨٨	١٠,٨٢٧	٨,١٨٣
دخل الاستثمار	٢٤٦	٤١٩	٨٢٩	١,٩٣٧	٣,٢٨٩	٣,٠٤٥
خدمات حكومية	٢٧٦	١١٨	٢١٨	٢٥٣	١٨٨	٢٥٤
متحصلات أخرى	٢,٣٤٦	٢,٦٧٩	٣,٧٠٨	٣,٦٤٣	٥,٣٤٧	٢,٦٠٣
المدفوعات	١٥,٥١١	١٣,٩٩٥	١٣,٢٢٤	١١,٢٩٩	١٢,٢٤٥	٨,٩٥٧
النقل	١,٣٧٥	١,٣٨٥	١,٢٣٠	١,٤٩٢	١,٦٢٠	١,٢٧٣
السياحة والسفر	٢,٤٩٨	٢,١١٣	٢,٣٢٨	٢,٧٣٩	٢,٨٩٥	١,٩١٨
مدفوعات عن الاستثمار	٦,٩٤٩	٦,٤٦٨	٥,١٩٤	١,٧٨٣	١,٩٣٠	١,٨٦٨
ومنه: فوائد مدفوعة	٥٤٥	٥٥٤	٥٥٤	٦٢١	٦٧٥	٦٠٨
المدفوعات الحكومية	١,١٥٢	١,١٠٦	١,٥٣٥	١,١٨٢	١,٣١٤	١,١٩٦
مدفوعات أخرى	٣,٥٣٨	٢,٩٢٢	٢,٩٣٩	٤,١٠٢	٤,٤٨٦	٢,٧٠٣
السلع والخدمات (صافى)	٢٦,٣٣٦-	١٩,٢٢٥-	١٤,٧٨١-	١٢,٦٧١-	٨,٤٤٩-	٤,٧٩٢-
التحويلات (صافى)	١٨,٤٠٨	١٣,١٣٧	١٠,٤٦٣	٨,٢٤٧	٩,٣٣٨	٧,٠٦١
التحويلات الرسمية (صافى)	٦٣٢	٧٥٣	٩٥٤	٦١٤	٩٦١	٨٠٠
التحويلات الخاصة (صافى)	١٧,٧٧٦	١٢,٣٨٤	٩,٥٠٩	٧,٦٣٢	٨,٣٧٧	٦,٢٦١
الميزان الجارى	٧,٩٢٨-	٦,٠٨٨-	٤,٣١٨-	٤,٤٢٤-	٨٨٨	٢,٢٦٩

المصدر: البنك المركزى المصرى.

* مبدئى.

أرقام معدلة من قبل البنك المركزى

١/ يتضمن صادرات و واردات المناطق الحرة.

ملحوظة: بيانات التجارة فى هذا الجدول تم تجميعها من مصادر الجهاز المصرفى طبقاً للتدفقات النقدية. وقد تختلف هذه البيانات عن البيانات المجمعة لدى الجهاز المركزى للتعينة العامة والإحصاء والمبنية على أساس التدفقات السلعية وفقاً لسجلات مصلحة الجمارك .

شكل (٢٣): توزيع متحصلات ميزان المعاملات الجارية

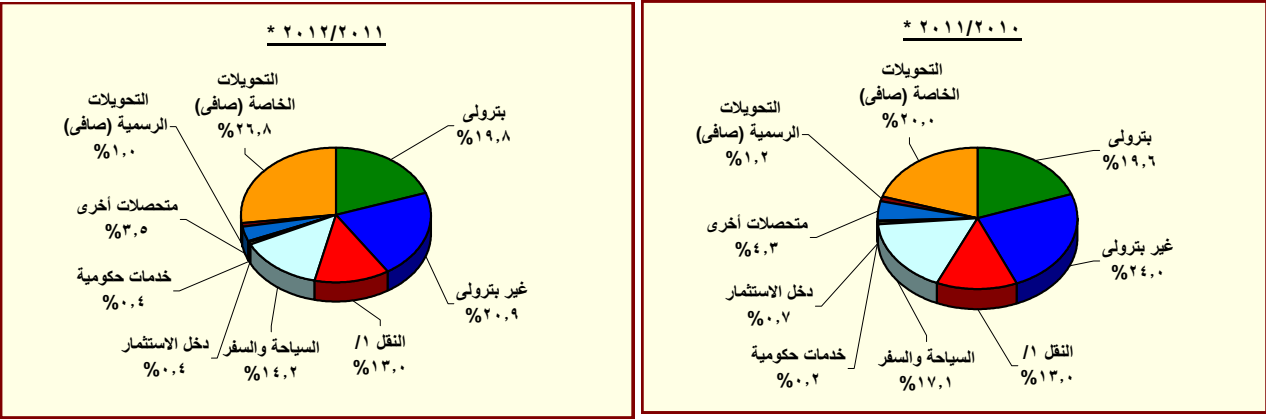

المصدر: البنك المركزى المصرى.

* مبدئى.

١/ يتضمن متحصلات قناة السويس.

جدول (٣٩): ميزان المدفوعات (تابع) - ميزان المعاملات الرأسمالية
بيان سنوى

(مليون دولار)

	٢٠٠٧/٢٠٠٦	٢٠٠٨/٢٠٠٧	٢٠٠٩/٢٠٠٨	# ٢٠١٠/٢٠٠٩	# ٢٠١١/٢٠١٠	* ٢٠١٢/٢٠١١
ميزان المعاملات الرأسمالية	٨٥٣	٧,٥٥٨	٢,٢٨٥	٨,٩٨٠	٤,١٩٩-	١,٤٠٤-
الحساب الرأسمالى	٣٩-	٢	٣-	٣٦-	٣٢-	٩٦-
الحساب المالى	٨٩٢	٧,٥٥٥	٢,٢٨٧	٩,٠١٦	٤,١٦٦-	١,٣٠٨-
تدفقات الاستثمار فى الخارج	٥٣٦-	١,١١٣-	١,٣٤١-	٩٧٧-	٩٥٨-	٢٤٩-
تدفقات الاستثمارات المباشرة فى مصر (صافى) ^{١/}	١١,٠٥٣	١٣,٢٣٧	٨,١١٣	٦,٧٥٨	٢,١٨٩	٢,٠٧٨
استثمارات محفظة الأوراق المالية للخارج	٥٥٨-	٩٦٠-	٤١١-	٥٢٢-	١١٨-	١٤٩-
صافى تدفقات محفظة الأوراق المالية فى مصر ^{٢/}	٩٣٧-	١,٣٧٤-	٩,٢١١-	٧,٨٧٩	٢,٥٥١-	٥,٠٢٥-
و منها السندات ^{٣/}	٥٥١-	٧٧٥	١,٠١٣-	١,٣٥٧	٢١١	٨٠
صافى الاستثمارات الأخرى	٨,١٣١-	٢,٢٣٦-	٥,١٣٦	٤,١٢٣-	٢,٧٢٨-	٢,٠٣٧
صافى الاقتراض	٢,٠٣٩	١,١٧٨	١,٢٥٢	٣,٠٠٤	١,٥٠١	١٠٢-
القروض المتوسطة وطويلة الأجل	٢٣٤-	٦٥٨-	١٢٢	٨٠	٨٢٩-	٦٨٣-
المستخدم	١,٧٨٠	١,٠٠٩	٢,٠١٠	١,٨٣٥	١,١٤٨	١,٢٩٠
السداد	٢,٠١٥-	١,٦٦٦-	١,٨٨٩-	١,٧٥٥-	١,٩٧٧-	١,٩٧٣-
تسهيلات موردين ومشتريين متوسطة الأجل	١٩٢-	١٤٤-	٤٢٩-	١٢	٦٣-	١٨
المستخدم	٨٩	٢٠	٦٠	١٠٣	٧٣	١٠٤
السداد	٢٨١-	١٦٤-	٤٨٩-	٩٢-	١٣٦-	٨٦-
صافى تسهيلات موردين ومشتريين قصيرة الأجل	٢,٤٦٥	١,٩٧٩	١,٥٥٩	٢,٩١٣	٢,٣٩٣	٥٦٣
أصول أخرى	١٠,٩٤٢-	٤,٤٠٣-	٣,٧٤٤	٩,٦٦٩-	٣,٤٢٧-	١,١٦٣
البنك المركزى المصرى	٢١٥-	٤٨-	٤٩	٤١-	٦٤-	٢٨
البنوك الأخرى	٩,٩٠١-	٢,٤٨٦-	٨,٣١٤	٢,٠٧٣-	١,٦٠٩-	٤,٣٦٦
أخرى	٨٢٦-	١,٨٦٨-	٤,٦١٩-	٧,٥٥٥-	١,٧٥٤-	٣,٢٣٠-
خصوم أخرى	٧٧١	٩٨٩	١٤٠	٢,٥٤٢	٨٠٢-	٩٧٥
البنك المركزى المصرى	١٦	٠	٦	١,١٨٧	٤٤-	٩٩٤
البنوك الأخرى	٧٥٥	٩٨٩	١٣٤	١,٣٥٥	٧٥٨-	١٨-
السهو والخطأ (صافى)	٢,١٦٠	٣,٠٢٥-	١,٢٣٨-	١,٣٠٦-	٥٣٣	١,٩٤٦-
الميزان الكلى	٥,٢٨٢	٥,٤٢٠	٣,٣٧٨-	٣,٣٥٦	٩,٧٥٤-	١١,٢٧٨-

المصدر: البنك المركزى المصرى.

* مبدئى.

أرقام معدلة من البنك المركزى.

١/ تتضمن استثمارات أجنبية مباشرة فى قطاع البترول منذ الربع الأول من العام المالى ٢٠٠٥/٠٤.

٢/ تتضمن ٢٠٠٨/٠٧ سندات بالجنه المصرى(تدفقات للداخل)، و صافى تعاملات الأجانب فى أنون الخزانة المصرية (تدفقات للداخل)، بالإضافة إلى صافى تعاملات الأجانب فى شهادات الإيداع المصرية (تدفقات للخارج).

٣/ بدءاً من نوفمبر ٢٠٠٣، قام البنك المركزى المصرى بتغيير التوبيخ الخاص بالسندات الدولارية السيادية (أصدرت فى يوليو ٢٠٠١ بقيمة ١,٥ مليار دولار) لتوضع تحت بند صافى إستثمارات المحافظ فى مصر بدلاً من صافى الاقتراض كما كان متبع فى السابق. قيم السندات عاليه غير متضمنة تلك المملوكة من قبل المؤسسات المقيمة داخل مصر.

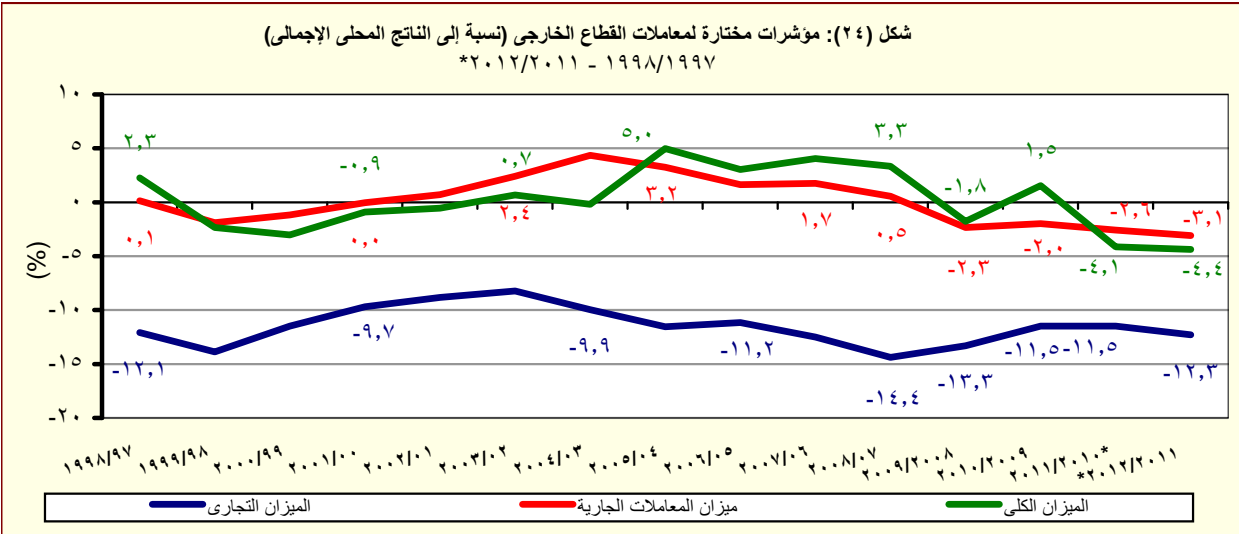

المصدر: البنك المركزى المصرى.

* مبدئى.

جدول (٤٠): ميزان المدفوعات - ميزان المعاملات الجارية
بيان ربع سنوى

(مليون دولار)

	٢٠١٢/٢٠١١ *				٢٠١١/٢٠١٠ *				٢٠١٠/٢٠٠٩ *		
	الربع الأول	الربع الثانى	الربع الثالث	الربع الرابع	الربع الأول	الربع الثانى	الربع الثالث	الربع الرابع	الربع الثالث	الربع الرابع	
الميزان التجارى ^{١/٢}	٨,١٧١-	٧,٩٢٩-	٧,٧٧٥-	٧,٨٢٣-	٦,٤٢٩-	٦,١٩١-	٧,٣٤٩-	٧,١٣٤-	٦,٥٨٣-	٦,٦٠٨-	
الصادرات	٦,٩٠٧	٦,٤٨٠	٦,٨٢٤	٦,٧٦٥	٨,٠٨١	٦,٢٤٣	٦,٥٦٦	٦,١٠٢	٦,٩٠٦	٥,٤٥٠	
بترولى	٣,٣٣٠	٣,٠٦٠	٣,٥٠٦	٣,٢٣٤	٣,٨٧٤	٢,٨٣٢	٢,٦٣٦	٢,٧٩٤	٣,٢٠٩	٢,٠٦٣	
غير بترولى	٣,٥٧٨	٣,٤٢٠	٣,٣١٨	٣,٥٣١	٤,٢٠٧	٣,٤١٢	٣,٩٣٠	٣,٣٠٨	٣,٦٩٧	٣,٣٨٧	
الواردات	١٥,٠٧٨	١٤,٤٠٩-	١٤,٥٩٩-	١٤,٥٨٨-	١٤,٥١١-	١٢,٤٣٤-	١٣,٩١٥-	١٣,٢٣٦-	١٣,٤٨٩-	١٢,٠٥٨-	
بترولى	٣,٥١٣-	٢,٨٧٧-	٢,٥١٢-	٢,٨٧٣-	٢,٨٦٧-	٢,٣٠١-	١,٩٩٨-	٢,٠٩٦-	١,٨٩٨-	١,٠٦٧-	
غير بترولى	١١,٥٦٥-	١١,٥٣٣-	١٢,٠٨٦-	١١,٧١٥-	١١,٦٤٤-	١٠,١٣٤-	١١,٩١٧-	١١,١٤٠-	١١,٥٩١-	١٠,٩٩١-	
الخدمات (صافى)	١,٥٦٤	٦٧٥	١,٥٠١	١,٦٢٢	١,٠٣٠	١,٢٦٥	٢,٩٦١	٢,٦٢٣	١,٥٧٧	٢,٤٧٨	
المتحصلات	٥,٢٦٥	٤,٩٧٥	٥,٢٢١	٥,٤١١	٤,٦١٣	٤,٢١٢	٦,٣٥٢	٦,٦٩٥	٥,٨٢١	٥,٤٧٢	
النقل	٢,١٤١	٢,١٤٤	٢,٢٢٤	٢,٠٧٦	٢,٠٥١	١,٨٤٨	٢,١٥٥	٢,٠١٥	١,٩٨٧	١,٧٦٠	
ومنه : قناة السويس	١,٢٧٩	١,٢٤٦	١,٣٢٣	١,٣٦٠	١,٣١٦	١,٢٣٠	١,٢٥٤	١,٢٥٤	١,١٥١	١,١٠٤	
السياحة والسفر	٢,٣٣٥	٢,٠٢٣	٢,٣٦٠	٢,٧٠٢	١,٨٥٤	١,٧٩٢	٣,٢٩٠	٣,٦٥٣	٢,٨٦٨	٢,٧١٦	
دخل الاستثمار	٨١	٥٥	٥٤	٥٦	١٢٢	٨٥	١٢٩	٨٢	١٦٨	١٥٥	
خدمات حكومية	٨١	١٣٥	٤٢	١٩	٢٨	٢٠	٥٤	١٥	٨١	٣٩	
متحصلات أخرى	٦٢٨	٦١٨	٥٤١	٥٥٨	٥٥٨	٤٦٦	٧٢٤	٩٣١	٧١٧	٨٠٢	
المدفوعات	٣,٧٠١	٤,٣٠٠	٣,٧٢٠	٣,٧٩٠	٣,٥٨٣	٢,٩٤٨	٣,٣٩١	٤,٠٧٣	٤,٢٤٤	٢,٩٩٤	
النقل	٤٢٠	٣٥٧	٢٨٦	٣١٢	٣٢٣	٢٢٤	٤٥٩	٣٨٠	٣١٠	٣١٣	
السياحة والسفر	٥٨٦	٥٩٤	٦٩١	٦٢٧	٤٩٣	٣٩٢	٥٩٦	٦٣٢	٥٤٩	٤٦٢	
مدفوعات عن الاستثمار	١,٦٣٠	٢,١١٤	١,٤١٩	١,٧٨٥	١,٨٥٦	١,٥٧٤	١,١٣٤	١,٩٠٤	٢,٢٤٥	١,٠٩٤	
ومنه : فوائد مدفوعة	٩٩	١٧٧	٨٢	١٨٧	٩١	١٨٣	٩٥	١٨٤	٨٠	١٨٩	
المدفوعات الحكومية	٢٣٦	٢٨٥	٣١٠	٣٢١	١٤٥	١٦٥	٢٩٢	٥٠٤	٤٠٨	٥٢٢	
مدفوعات أخرى	٨٢٩	٩٥٠	١,٠١٤	٧٤٤	٧٦٧	٥٩٣	٩١٠	٦٥٢	٧٣٢	٦٠٣	
السلع والخدمات (صافى)	٦,٦٠٧-	٧,٢٥٣-	٦,٢٧٤-	٦,٢٠٢-	٥,٤٠٠-	٤,٩٢٧-	٤,٣٨٨-	٤,٥١١-	٥,٠٠٦-	٤,١٣٠-	
التحويلات (صافى)	٥,٠٧١	٤,٩١٥	٤,٣٩٥	٤,٠٢٦	٣,٩٧١	٢,٨٢٩	٣,١٣٢	٣,٢٠٥	٣,٢٩٥	٢,٨٠٧	
التحويلات الرسمية (صافى)	٦٦	٤٤	٥٠٧	١٦	٥٣٢	٥٤	١٩	١٤٨	٦١	٩-	
التحويلات الخاصة (صافى)	٥,٠٠٦	٤,٨٧١	٣,٨٨٩	٤,٠١١	٣,٤٣٩	٢,٧٧٥	٣,١١٣	٣,٠٥٧	٣,٢٣٤	٢,٨١٦	
الميزان الجارى	١,٥٣٦-	٢,٣٣٩-	١,٨٧٩-	٢,١٧٥-	١,٤٢٩-	٢,٠٩٨-	١,٢٥٥-	١,٣٠٦-	١,٧١١-	١,٣٢٣-	

المصدر: البنك المركزى المصرى.

* مبدئى.

أرقام معدلة.

١/ تم تقدير البيانات الخاصة بالربع الرابع ابريل-يونيو ٢٠١٢/٢٠١١ كمحصلة الفارق بين بيانات الفترة يوليو - مارس ٢٠١٢/٢٠١١ والعام المالى ٢٠١٢/٢٠١١.

٢ / يتضمن صادرات و واردات المناطق الحرة.

ملحوظة : بيانات التجارة فى هذا الجدول تم تجميعها من مصادر الجهاز المصرفى طبقاً للتدفقات النقدية. وقد تختلف هذه البيانات عن البيانات المجمعة لدى الجهاز المركزى للتعبئة العامة والإحصاء والمبنية على أساس التدفقات السلعية وفقاً لسجلات مصلحة الجمارك .

جدول (٤١): ميزان المدفوعات (تابع) - ميزان المعاملات الرأسمالية
بيان ربع سنوى

(مليون دولار)										
٢٠١٠/٢٠٠٩#			٢٠١٠/٢٠١١*			٢٠١٢/٢٠١١*				
الربع الثالث	الربع الرابع	الربع الأول #	الربع الثانى #	الربع الثالث #	الربع الرابع #	الربع الاول	الربع الثانى	الربع الثالث	الربع الرابع ^{١/}	
ميزان المعاملات الرأسمالية										
١٠,٨٧٧	٣,٨١٧	١,١٩٢	٢,٠٦٧	-٤,٤٩٧	-٢,٩٦١	٥٠٢	-٢,٩١٤	-١,٢٥٧	٢,٢٦٥	
٠,٤-	-١٩,٤	-٧,٩	-١١,٥	-٤,٨	-٨,١	-٢٠,٥	-١١,٨	-٤٦,٥	-١٧,٢	
١٠,٨٧٧	٣,٨٣٦	١,٢٠٠	٢,٠٧٩	-٤,٤٩٢	-٢,٩٥٢	٥٢٣	-٢,٩٠٢	-١,٢١٠	٢,٢٨٢	
الحساب الرأسمالى										
٤١٣-	-٣٢٨	-٢٨٤	-١٥٠	-٢٩٥	-٢٢٩	-٧٩	-٢٣	-٧٦	-٧٢*	
تدفقات الاستثمار فى الخارج										
١٠,٧٠٦	٢,٤٢٦	١,٥٩٧	٦٥٦	-١٦٤	٩٩	٤٤٠	-٨٥٨	٦٣٦	١,٨٦١	
تدفقات الاستثمارات المباشرة فى مصر (صافى) ^{٢/}										
٥٦٢-	١٧٠	-٥٨	٥	-٦٠	-٥	-٦٣	-٩٣	-٦	١٣	
استثمارات محفظة الأوراق المالية للخارج										
٥,٥٤٨	٧٦٨	٥,٩٠٠	-١,٣٢٩	-٥,٥٤٠	-١,٥٨٢	-١,٤٧٣٠	-١,٥٧٩	-١,٢٦٠	-٤٥٦	
صافى تدفقات محفظة الأوراق المالية فى مصر										
٦٣-	١,٦١٣	٧٢٣	-١٠٠	-٢٧٩	-١٣٣	-٣٢٥	-٥١	-٢١	٤٧٦	
ومنها السندات ^{٣/}										
٤,٤٠١-	٧٩٩	-٥,٩٥٦	٢,٨٩٧	١,٥٦٦	-١,٢٣٦	١,٩٥٥	-٣٤٩	-٥٠٥	٩٣٧	
صافى الاستثمارات الأخرى										
٦٤٨	٧٧٠	-٤	٩٢٣	٣٨	٥٤٤	٢٨٧	٢٨٣	-٢٩٤	-٣٧٧	
صافى الاقتراض										
٥٠١-	١,١٣٩	-٤٧١	١٥٠	-٥٣٤	٢٦	-٤٥٩	٣١٣	-٤٧٨	-٥٩	
القروض المتوسطة وطويلة الأجل										
١٧٢	١,٣٤١	٢٦٦	٤٤٣	١٨٧	٢٥٢	٣١٣	٥١٨	٣٠٠	١٥٩	
المستخدم										
٦٧٢-	-٢٠٢	-٧٣٧	-٢٩٤	-٧٢١	-٢٢٦	-٧٧٢	-٢٠٥	-٧٧٩	-٢١٧	
السداد										
٧-	٢٢	-١١	٤	-٣٤	-٢١	٤	٠	١٧	-٢	
تسهيلات موردين ومشتريين متوسطة الأجل										
٢,٦	٥٨,٧	١٣,٧	٣٠,٢	٢١,٢	٧,٤	٢٤,٣	٢٤,٦	٣١,٧	٢٣,٨	
المستخدم										
١٠-	-٣٦	-٢٥	-٢٧	-٥٥	-٢٩	-٢١	-٢٥	-١٥	-٢٦	
السداد										
١,١٥٥	-٣٩٢	٤٧٨	٧٧٠	٦٠٦	٥٣٩	٧٤٢	-٣٠	١٦٨	-٣١٦	
صافى تسهيلات موردين ومشتريين قصيرة الأجل										
٥,١٣٩-	-١,٢٥٠	-٦,٥٥٨	١,٧٦٢	٢,٢٨١	-٩١٢	١,٩١٢	-٤٠٥	٦	-٣٥٠	
أصول أخرى										
٥٣	-٧	-٢٢	٠	-٦	-٣٧	١٥,٥	٨	-٣	٨	
البنك المركزى المصرى										
٣,٣٠٦-	٨٢٦	-٦,٣٢٤	٢,٥١٣	٢,٦٥٨	-٤٥٦	٢,٤٢١	٣٧٦	٢٥١	١,٣١٧	
البنوك الأخرى										
١,٨٨٦-	-٢,٠٦٩	-٢١٢	-٧٥٢	-٣٧١	-٤١٩	-٥٢٥	-٧٨٩	-٢٤٢	-١,٦٧٤	
أخرى										
٩١	١,٢٨٠	٦٠٦	٢١٣	-٧٥٣	-٨٦٧	-٢٤٤	-٢٢٧	-٢١٧	١,٦٦٤	
خصوم أخرى										
٢٧-	٧	٠	٦	-١٦	-٣٤	-٤	-٢	٢	٩٩٨	
البنك المركزى المصرى										
١١٨	١,٢٧٣	٦٠٦	٢٠٦	-٧٣٧	-٨٣٣	-٢٤٠	-٢٢٥	-٢١٩	٦٦٦	
البنوك الأخرى										
٩٩-	-١,٨٥٥	١٢٩	-٢٥٥	٥٢٤	١٣٥	-٦٨٣	-٨٥٧	٤٣٠	-٨٣٦	
السهو والخطأ (صافى)										
٤٥٥	٢٥٠	١٥	٥٥٧	-٦,٠٧١	-٤,٢٥٥	-٢,٣٥٦	-٥,٦٤٩	-٣,١٦٥	-١٠٨	
الميزان الكلى										

المصدر: البنك المركزى المصرى.

* مبدئى.

أرقام معدلة. جدير بالذكر أن البيانات الخاصة بالربع الرابع من عام ٢٠١١/٢٠١٠ تحت المراجعة.

١/ تم تقدير البيانات الخاصة بالربع الرابع ابريل - يونيو ٢٠١٢/٢٠١١ كمحصلة الفارق بين بيانات الفترة يوليو - مارس ٢٠١٢/٢٠١١ والعام المالى ٢٠١٢/٢٠١١.

٢/ تتضمن الإستثمارات الأجنبية المباشرة فى قطاع البترول منذ الربع الأول من ٢٠٠٥/٠٤.

٣/ بدءاً من نوفمبر ٢٠٠٣، قام البنك المركزى المصرى بتغيير التبويب الخاص بالسندات الدلارية السيادية (أصدرت فى يوليو ٢٠٠١ بقيمة ١,٥ مليار دولار) لتوضع تحت بند إستثمارات المحافظ فى مصر بدلاً من صافى الاقتراض كما كان متبع فى السابق. قيم السندات عاليه غير متضمنة تلك المملوكة من قبل المؤسسات المقيمة داخل مصر.

جدول (٤٢): مؤشرات قياس أداء معاملات القطاع الخارجى

	٢٠٠٧/٢٠٠٦	٢٠٠٨/٢٠٠٧	٢٠٠٩/٢٠٠٨	٢٠١٠/٢٠٠٩	٢٠١١/٢٠١٠	٢٠١٢/٢٠١١*
(مليون دولار)						
المتحصلات الجارية (متضمنة التحويلات الرسمية)	٤٩,٥٣٤	٦٥,٩٠٤	٥٧,٢١٧	٥٧,٨٩٩	٦٢,٠٠٢	٦٦,٢٥٦
	(١٩,٥)	(٣٣,٠)	(١٣,٢)-	(١,٢)	(٧,١)	(٦,٩)
المتحصلات الجارية (بدون التحويلات الرسمية)	٤٨,٧٣٤	٦٤,٩٤٤	٥٦,٦٠٣	٥٦,٩٤٥	٦١,٢٥٠	٦٥,٦٢٤
	(١٩,٢)	(٣٣,٣)	(١٢,٨)-	(٠,٦)	(٧,٦)	(٧,١)
المدفوعات الجارية	٤٧,٢٦٥	٦٥,٠١٦	٦١,٦٤١	٦٢,٢١٧	٦٨,٠٩٠	٧٤,١٨٤
	(١٩,١)	(٣٧,٦)	(٥,٢)-	(٠,٩)	(٩,٤)	(٩,٠)
(نسبة مئوية، إلا إذا ذكر خلاف ذلك)						
المتحصلات الجارية / المدفوعات الجارية						
بدون التحويلات الرسمية	١٠٣,١	٩٩,٩	٩١,٨	٩١,٥	٩٠,٠	٨٨,٥
شاملة التحويلات الرسمية	١٠٤,٨	١٠١,٤	٩٢,٨	٩٣,١	٩١,١	٨٩,٣
الصادرات السلعية / الواردات السلعية	٥٧,٥	٥٥,٦	٥٠,٠	٤٨,٧	٤٩,٩	٤٦,٠
الصادرات السلعية / المتحصلات الجارية (بدون التحويلات الرسمية)	٤٥,٢	٤٥,٢	٤٤,٥	٤١,٩	٤٤,١	٤١,١
الصادرات غير البترولية / المتحصلات الجارية (بدون التحويلات الرسمية)	٢٤,٤	٢٢,٩	٢٥,٠	٢٣,٩	٢٤,٣	٢١,١
الواردات السلعية / المدفوعات الجارية	٨١,٠	٨١,٢	٨١,٧	٧٨,٧	٧٩,٤	٧٩,١
نسبة تغطية الإحتياطى الدولى للواردات (عدد الأشهر)	٨,٩	٧,٩	٧,٥	٨,٦	٥,٩	٣,٢
المتحصلات الخدمية / المدفوعات الخدمية	٢٢٨,٤	٢٢٢,٢	٢١٠,٧	١٧٨,٢	١٥٦,٣	١٣٤,٦
إيرادات السياحة / المتحصلات الجارية (بدون التحويلات الرسمية)	١٦,٨	١٦,٧	١٨,٥	٢٠,٤	١٧,٣	١٤,٤
إيرادات السياحة / المتحصلات الخدمية	٤٠,٠	٣٩,٨	٤٤,١	٤٩,٢	٤٨,٤	٤٥,١
خدمة الدين / المتحصلات الجارية (متضمنة التحويلات الرسمية) ^{١/}	٥,٩	٣,٨	٥,٢	٤,١	٤,٣	٣,٩
الصادرات غير البترولية (نسبة إلى الناتج المحلى الإجمالى) ^{٢/}	٩,١	٩,١	٧,٥	٦,٢	٦,٣	٥,٤
إجمالى المتحصلات الخدمية (نسبة إلى الناتج المحلى الإجمالى) ^{٢/}	١٥,٧	١٦,٧	١٢,٦	١٠,٨	٩,٣	٨,١
ومنها : السياحة (نسبة إلى الناتج المحلى الإجمالى) ^{٢/}	٦,٣	٦,٧	٥,٥	٥,٣	٤,٥	٣,٧
ميزان المعاملات الجارية (نسبة إلى الناتج المحلى الإجمالى) ^{٢/}	١,٧	٠,٥	٢,٣-	٢,٠-	٢,٦-	٣,١-
ميزان المدفوعات (نسبة إلى الناتج المحلى الإجمالى) ^{٢/}	٤,٠	٣,٣	١,٨-	١,٥	٤,١-	٤,٤-
إجمالى الدين الخارجى / المتحصلات الجارية (متضمنة التحويلات الرسمية)	٦٠,٤	٥١,٤	٥٥,١	٥٨,٢	٥٦,٣	٥١,٨
مدفوعات الفوائد على الدين الخارجى / المتحصلات الجارية (متضمنة التحويلات الرسمية)	١,٣	١,٢	١,٢	١,١	١,٠	١,٠
نسبة السيولة (%) ^{٣/}	٨٨٠,٠	٨٤٨,٥	٦٤٠,٤	٦٩٤,٩	٦٠٢,٢	٤١٠,٩

المصدر: البنك المركزى المصرى وحسابات وزارة المالية.
* مبدئى.

-- بيان غير متاح.

() معدل النمو عن الفترة المقابلة فى العام السابق.

أرقام معدلة من قبل البنك المركزى المصرى.

١/ تم تقدير قيمة خدمة الدين الخارجى من واقع بيانات ميزان المدفوعات.

٢/ قامت وزارة التخطيط بتقدير قيمة الناتج المحلى الإجمالى لعام ٢٠١٢/٢٠١١ بنحو ١٥٤٦,٢ مليار جنيه ، مقارنة بناتج محلى إجمالى معدل قدره ١٣٧١,٨ مليار جنيه لعام ٢٠١١/٢٠١٠.

٣/ (الإحتياطى الدولى متضمن الذهب و أصول البنوك فى الخارج) / (خدمة الدين + الإلتزامات الخارجية السائلة).

جدول (٤٣): بيانات التجارة الخارجية - الميزان التجارى
طبقاً للتصنيف الإقتصادي للأمم المتحدة (BEC)

المليون جنيه)							البند
يوليو - أغسطس *٢٠١٣/٢٠١٢	يوليو - أغسطس *٢٠١٢/٢٠١١	٢٠١٢/٢٠١١*	٢٠١١/٢٠١٠	٢٠١٠/٢٠٠٩	٢٠٠٩/٢٠٠٨	٢٠٠٨/٢٠٠٧	
٤٨,٨٤٦-	٤١,٢٢٩-	٢٠٢,٩٥٥-	١٨٣,٩٣٧-	١٦٩,٢٨٢-	١٨٧,٢٨٦-	١٧٢,٤٧٧-	الميزان الكلى
(١٨,٥)		(١٠,٣)	(٨,٧)	(٩,٦)-	(٨,٦)	(٢٨,١)	
٤,٢٢٣-	٣,٥٠٣-	٢٨,٦١٨-	٢٣,٨٧٨-	١٧,٧٧٧-	١٥,٨٧٩-	١٧,١٨٩-	١١١ سلع غذائية أولية (للصناعة)
٦٥٣-	٢٠١-	١,٢٩٩-	٨٤٣	١,٠٤٠-	٢٢٨	١,٩٤٩	١١٢ سلع غذائية أولية (للإستهلاك)
٢,٦٩٧-	١,٥٢٥-	٢٤,٧٤٥-	١١,٠٤٩-	٧,٠٥٣-	٨,٤١٦-	٧,٩٨٥-	١٢١ سلع غذائية مصنعة (للصناعة)
٣,٢٢٥-	١,١٦١-	١١,٥٤٩-	٨,٨٩١-	٤,٨٥٥-	٣,٩٣١-	٤,٢٣٢-	١٢٢ سلع غذائية مصنعة (للإستهلاك)
٤,٨٤٨-	٢,٥٨٧-	٢٨,٣٦٣-	٢١,٩٨٠-	١٥,٧٢٧-	١٤,١١٤-	١٥,٥٥١-	٢١ مستلزمات صناعية أولية
١٤,٨٥٣-	١٥,٥٩١-	٦٣,٥٦٩-	٥٣,٩٢١-	٦٥,١٩٣-	٦٢,٤٥٧-	٦٧,٦٠٠-	٢٢ مستلزمات صناعية مصنعة
٢,٠٦٩	٢,٧٥٩	٢١,٣٩٦	١٦,٥١١	٣,٧٥٧-	٥,٥٤٨-	١,١٣٣-	٣١ وقود وزيوت (خام)
٥,٢٤٧-	٢,٨٣٠-	٤٥٣-	٤,١٧٢	٦,٦٦٥	٢,٠٦٠-	٤,٦١٣-	٣٢ وقود مصنع و زيوت اخرى
٥,٧٤٥-	٨,٠٦٥-	٢٥,٤٣٢-	٣٧,٥١٥-	١٦,٣٥٢-	٣٢,١٣٥-	٢٢,٨٩٣-	٤١ سلع رأسمالية عدا معدات النقل
٣,١٣٥-	٢,٩٢٧-	١٥,٢٤٦-	١٦,٢٦٢-	١١,٢٩٢-	١١,٣٩٣-	٩,٠٠٠-	٤٢ قطع غيار وأجزاء سلع رأسمالية
١,٠٨٩-	١,٧٩٧-	٦,٩٠٠-	٧,٣٢٣-	٧,٤٦٨-	٧,٥٤٣-	٧,٨٧٠-	٥١ سيارات الركوب
١,٤٣٢-	١,٢٩١-	٦,٠٧٢-	٧,٥٥٥-	٦,٢٣٥-	٥,٢٢٧-	٦,١٠١-	٥٢ سيارات اخرى
١,٩٨٧-	١,٨٢١-	١١,٥٥٣-	١٢,٥٢٦-	٧,٢٠٦-	٦,٥٤٦-	٧,٦١٩-	٥٣ قطع غيار وأجزاء لوسائل النقل
٤٥٧-	٣١٥-	٧١٨	١,٠٨٤-	٤,٧٨١-	٩,٦٦٦-	٥٠-	٦١ سلع إستهلاكية معمرة
٥٤	١٧٦	٢,٥٥٠	١,٠٣١	٩١٠-	٢,٩٦٩	٣٢٧	٦٢ سلع إستهلاكية نصف معمرة
١,٥٤٧-	٦١٩-	٣,٧٢٦-	٤,٤٣٨-	٦,٢٦٨-	٥,٧٤٨-	٣,٧٤٦-	٦٣ سلع إستهلاكية غير معمرة
١٧١	٦٨	٩٠-	٧٤-	٣٤-	١٨٢	٨٢٨	٧ أخرى

المصدر: وزارة المالية - مصلحة الجمارك.
() معدل النمو السنوى.
* بيان مبدئى.

جدول (٤٤): بيانات التجارة الخارجية - الصادرات
طبقاً للتصنيف الإقتصادي للأمم المتحدة (BEC)

(مليون جنيه)							البند
يوليو - أغسطس أغسطس *٢٠١٣/٢٠١٢	يوليو - أغسطس *٢٠١٢/٢٠١١	*٢٠١٢/٢٠١١	٢٠١١/٢٠١٠	٢٠١٠/٢٠٠٩	٢٠٠٩/٢٠٠٨	٢٠٠٨/٢٠٠٧	
١٨,٧٢٧	٢١,٤٥١	١٥٩,٩٣٩	١٤٣,٠٨٩	٦٩,٦٤٨	٦٠,٤١٨	٥٦,٦٣٠	إجمالي الصادرات
(١٢,٧)-		(١١,٨)	(١٠٥,٤)	(١٥,٣)	(٦,٧)	(٧,٢)	
١٨	١١٥	٦٦٨	٧٥٠	٢٧٥	٢١٤	٢٥١	١١١ سلع غذائية أولية (للصناعة)
٧٢٦	٨٠٢	٧,٧١٢	٧,٤٤٤	١,٧٣٠	٢,٤٠٩	٥,٣٧٩	١١٢ سلع غذائية أولية (للإستهلاك)
١٧٧	٧٤٤	١,٦٨٠	١,٥٥٠	٤٢٢	٢٣٥	٢٣٠	١٢١ سلع غذائية مصنعة (للصناعة)
٤٦٤	١,٤٧٧	٧,٨٧٤	٦,٤١٩	٢,٩٧٠	٤,٠٠٠	٢,٩١١	١٢٢ سلع غذائية مصنعة (للإستهلاك)
١,٣٣٦	١,٠٨٨	٥,٥٢٠	٧,٠١٣	١,٧٩٠	٣,٤٠٢	١,٦٠٢	٢١ مستلزمات صناعية أولية
٦,٣٣٢	٦,٧٠٠	٦١,٦٨٧	٥٣,٥٥٠	٢٦,٣١٤	٢٦,٨٤٨	٢٢,١٦٧	٢٢ مستلزمات صناعية مصنعة
٤,٤٧١	٢,٩٧٨	٢٨,٦٠١	٢٠,١٨١	٦,٦٩٩	٢٧٩	٦,٥٩٨	٣١ وقود وزيوت (خام)
٢,٣٨٥	٣,٢٤١	١٨,٦٦٨	٢٠,٤٥٠	٩,٥٥٥	١٠,٢١١	٧,٤٣٩	٣٢ وقود مصنع و زيوت اخرى
١٢٨	١٩٥	١,٦١٩	٢,٦٥٠	١٣,٢٧٣	٢,٤٥٨	١,٣٨٧	٤١ سلع رأسمالية عدا معدات النقل
١٥٣	١٣٧	٩٦٣	٨٢٥	٤٥٣	١٩٤	٤٥٤	٤٢ قطع غيار وأجزاء سلع رأسمالية
١٥٣	٣٤	٤١٥	٢٥٠	١٨٨	٣٦	٢٦	٥١ سيارات الركوب
٧٣	٨٠	٩٧٥	١,٥٠٠	١٥٢	١,٣٢٨	٢٢٧	٥٢ سيارات اخرى
١٠٤	٢٠٦	١,٧٧٠	١,١١٩	٥٣٣	١٥٧	١٠٤	٥٣ قطع غيار وأجزاء لوسائل النقل
٣٣٦	٦٦٤	٤,٧٢٠	٣,٥٣٨	٢٦٩	٥٢٢	٢,٣٦٦	٦١ سلع إستهلاكية معمرة
١,١٢٢	١,٤٨٩	٨,٤٩٤	٨,١٢٥	٢,٥١٧	٥,٩١٢	٣,٢٧٢	٦٢ سلع إستهلاكية نصف معمرة
٥٨٠	١,٣٨٦	٨,٥٣٠	٧,٦١٩	٢,٤٩٧	٢,٠٢٠	١,٣٣١	٦٣ سلع إستهلاكية غير معمرة
١٧١	١١٥	٤٢	١٠٨,٠	١١,٠	١٩٣,٠	٨٨٥,٧	٧ أخرى

المصدر: وزارة المالية - مصلحة الجمارك.

() معدل النمو عن الفترة المقابلة في العام السابق.

* بيان مبدئي

جدول (٤٥): بيانات التجارة الخارجية - الواردات
طبقاً للتصنيف الإقتصادي للأمم المتحدة (BEC)

(مليون جنيه)

البند	٢٠٠٨/٢٠٠٧	٢٠٠٩/٢٠٠٨	٢٠١٠/٢٠٠٩	٢٠١١/٢٠١٠	٢٠١٢/٢٠١١*	يوليو - أغسطس ٢٠١٢/٢٠١١*	يوليو - أغسطس ٢٠١٣/٢٠١٢*
إجمالي الواردات	٢٢٩,١٠٧	٢٤٧,٧٠٤	٢٣٨,٩٣٠	٣٢٧,٠٢٦	٣٦٢,٨٨٩	٦٢,٦٨٠	٦٧,٥٧٣
	(٢٢,٢)	(٨,١)	-(٣,٥)	(٣٦,٩)	(١١,٠)		(٧,٨)
١١١ سلع غذائية أولية (للصناعة)	١٧,٤٤٠	١٦,٠٩٣	١٨,٠٥٢	٢٤,٦٢٨	٢٩,٢٨٦	٣,٦١٧	٤,٢٤١
١١٢ سلع غذائية أولية (للإستهلاك)	٣,٤٣١	٢,١٨١	٢,٧٧٠	٦,٦٠٠	٩,٠١٠	١,٠٠٢	١,٣٧٩
١٢١ سلع غذائية مصنعة (للصناعة)	٨,٢١٥	٨,٦٥١	٧,٤٧٥	١٢,٥٩٩	٢٦,٤٢٥	٢,٢٦٩	٢,٨٧٤
١٢٢ سلع غذائية مصنعة (للإستهلاك)	٧,١٤٣	٧,٩٣١	٧,٨٢٥	١٥,٣١٠	١٩,٤٢٣	٢,٦٣٨	٣,٦٨٩
٢١ مستلزمات صناعية أولية	١٧,١٥٢	١٧,٥١٦	١٧,٥١٧	٢٨,٩٩٢	٣٣,٨٨٣	٣,٦٧٥	٦,١٨٤
٢٢ مستلزمات صناعية مصنعة	٨٩,٧٦٧	٨٩,٣٠٤	٩١,٥٠٧	١٠٧,٤٧١	١٢٥,٢٥٦	٢٢,٢٩١	٢١,١٨٥
٣١ وقود وزيوت (خام)	٧,٧٣١	٥,٨٢٨	١٠,٤٥٦	٣,٦٧٠	٧,٢٠٥	٢١٩	٢,٤٠٢
٣٢ وقود مصنع و زيوت اخرى	١٢,٠٥١	١٢,٢٧١	٢,٨٩٠	١٦,٢٧٨	١٩,١٢١	٦,٠٧١	٧,٦٣٢
٤١ سلع رأسمالية عدا معدات النقل	٢٤,٢٨٠	٣٤,٥٩٤	٢٩,٦٢٥	٤٠,١٦٥	٢٧,٠٥١	٨,٢٦٠	٥,٨٧٤
٤٢ قطع غيار وأجزاء سلع رأسمالية	٩,٤٥٤	١١,٥٨٨	١١,٧٤٥	١٧,٠٨٧	١٦,٢٠٩	٣,٠٦٤	٣,٢٨٧
٥١ سيارات الركوب	٧,٨٩٦	٧,٥٨٠	٧,٦٥٦	٧,٥٧٣	٧,٣١٦	١,٨٣٢	١,٢٤١
٥٢ سيارات اخرى	٦,٣٢٨	٦,٥٥٥	٦,٣٨٧	٩,٠٥٥	٧,٠٤٧	١,٣٧١	١,٥٠٦
٥٣ قطع غيار وأجزاء لوسائل النقل	٧,٧٢٣	٦,٧٠٣	٧,٧٣٩	١٣,٦٤٥	١٣,٣٢٣	٢,٠٢٨	٢,٠٩١
٦١ سلع إستهلاكية معمرة	٢,٤١٦	١٠,١٨٨	٥,٠٥٠	٤,٦٢١	٤,٠٠١	٩٧٩	٧٩٢
٦٢ سلع إستهلاكية نصف معمرة	٢,٩٤٥	٢,٩٤٣	٣,٤٢٧	٧,٠٩٤	٥,٩٤٤	١,٣١٣	١,٠٦٩
٦٣ سلع إستهلاكية غير معمرة	٥,٠٧٦	٧,٧٦٨	٨,٧٦٥	١٢,٠٥٧	١٢,٢٥٦	٢,٠٠٤	٢,١٢٦
٧ أخرى	٥٨	١١	٤٥	١٨٢	١٣٣	٤٦	٠

المصدر: وزارة المالية - مصلحة الجمارك.

() معدل النمو عن الفترة المقابلة في العام السابق.

*بيان مبدئي.

جدول (٤٦): حصيلة الصادرات البترولية

(مليون دولار)

	٢٠١١/٢٠١٢*	٢٠١٠/٢٠١١	٢٠٠٩/٢٠١٠	٢٠٠٨/٢٠٠٧	٢٠٠٧/٢٠٠٦	
إجمالي الصادرات البترولية	١٣,١٢٩	١٢,١٣٦	١٠,٢٥٩	١١,٠٠٥	١٤,٤٧٣	١٠,١٠٨
البترول الخام	٧,١١٥	٥,٦٦٢	٤,٤٧٥	٤,٠٠٤	٤,٩١١	٣,١٢٨
منتجات بترولية	٦,٠١٤	٦,٤٧٤	٥,٧٨٤	٧,٠٠٠	٩,٥٦٢	٦,٩٨٠

المصدر: البنك المركزى المصرى

* بيان مبدئى.

جدول (٤٧): أهم مؤشرات قطاع السياحة

يوليو ٢٠١٣/٢٠١٢*	٢٠١١/٢٠١٢*	٢٠١٠/٢٠١٠	٢٠٠٩/٢٠٠٩	٢٠٠٨/٢٠٠٧	
١,٠١٤	١٠,٩٥٢	١١,٩٣١	١٣,٧٥٨	١٢,٢٩٣	١٢,٢٩٤
١١,٤٣٢	١٣١,٧٦٨	١٢٤,٥٧١	١٣٦,٣٧٠	١٢٣,٣٨٣	١٢٧,٣٧١
١١,٣	١٢,٠	١٠,٤	٩,٩	١٠,٠	١٠,٤
--	٩,٤١٩	١٠,٥٨٩	١١,٥٩١	١٠,٤٨٨	١٠,٨٢٧
--	٧١	٨٥	٨٥	٨٥	٨٥

المصدر: وزارة السياحة.

* بيان مبدئى.

-- بيان غير متاح.

جدول (٤٨): حركة الملاحة فى قناة السويس

يوليو - أغسطس ٢٠١٣/٢٠١٢*	٢٠١١/٢٠١٢*	٢٠١٠/٢٠١٠	٢٠٠٩/٢٠٠٩	٢٠٠٨/٢٠٠٧	
٢,٩٨٧	١٧,٦٦٤	١٨,٠٥٠	١٧,٥٠٤	١٩,٣٥٤	٢١,٠٨٠
١٦١	٩٣٩	٨٩٧	٧٨٧	٨١١	٨٩١
--	٥,٢٠٨	٥,٠٥٣	٤,٥١٧	٤,٧٢١	٥,١٥٥

المصدر: البنك المركزى المصرى وهيئة قناة السويس.

* مبدئى .

-- بيان غير متاح.

١/ تشمل حاويات البترول والسفن الأخرى.

٢/ يعكس الفترة يوليو - مارس ٢٠١٢/٢٠١١.

جدول (٤٩): الصادرات حسب التوزيع الجغرافى

(مليون دولار)

	٢٠١١/٢٠١٢*	٢٠١٠/٢٠١٠	٢٠٠٩/٢٠٠٩	٢٠٠٨/٢٠٠٧	٢٠٠٧/٢٠٠٦	
٢٦,٩٧٦	٢٦,٩٩٣	٢٣,٨٧٣	٢٥,١٦٩	٢٩,٣٥٦	٢٢,٠١٨	جملة الصادرات
١٠,٩٧٥	١١,٤٣٧	٨,٤٨٠	٨,٥٤٤	٩,٨٠٨	٧,٤٤٠	الإتحاد الأوروبي
١,٤١٨,٧	١,٧٠٥	١,٠٧٣	٨٩٩	١,٣٤٣	١,٠٤٩	الدول الأوروبية الأخرى
٣,٤٣١	٣,٦٠٠	٤,٤٠٩	٦,٤٢٢	٩,٢٧٩	٦,٨٥٠	الولايات المتحدة الأمريكية
٥,٣٢٤	٤,٨٦٥	٤,٧٦١	٣,٨٥٢	٣,١٥٦	٢,٧٣٠	الدول العربية
٤,٦٢٠	٤,٠٢٦	٣,٤٠٠	٣,١٤٤	٤,٣٦٤	٢,٩٦٩	الدول الآسيوية (غير العربية)
٤٩٩	٥٤٣	٣٨١	٦٤٠	٧٨٦	٣٢٨	الدول الأفريقية (غير العربية)
٢٢	١٥	١٨	١٤	٢١	٦٤	استراليا
٦٨٥	٨٠٢	١,٣٥١	١,٦٥٤	٥٩٧	٥٨٨	دول ومناطق أخرى

المصدر: البنك المركزى المصرى.

* بيان مبدئى.

القسم التاسع

مقارنة تحليلية لأداء الإقتصاد المصرى

٧٨-٧٧	تحليل مقارنة لأداء أهم المؤشرات الاقتصادية	جدول (٥٠)
٧٩	تحليل مقارنة لأداء البورصة المصرية	جدول (٥١)

جدول (٥٠): تحليل مقارن لأداء أهم المؤشرات الاقتصادية *

خدمة الدين نسبة إلى جملة متحصلات الميزان الجارى (%) ١/	الدين الخارجى نسبة للناتج المحلى الإجمالى (%)	صادرات السلع والخدمات نسبة للناتج المحلى الإجمالى (%)	ميزان المعاملات الجارية نسبة للناتج المحلى الإجمالى (%)	معدل التضخم السئوى (%)	الميزان الكلى للموازنة العامة نسبة للناتج المحلى الإجمالى (%)	معدل نمو الدخل الحقيقى للفرد (%)	الناتج المحلى الإجمالى الحقيقى (معدل التغير %)	
١- تصنيف البنك الدولى: (مجموعة الدول ذات الدخل المتوسط المنخفض) ١/٢								
مصر ١/٣								
٥,٩	٢٢,٨	٣٢,٦	١,٧	١١,٠	-٧,٣	٥,١	٧,١	٢٠٠٧
٣,٨	٢٠,١	٣٤,٨	٠,٥	١١,٧	-٦,٨	٥,٠	٧,٢	٢٠٠٨
٥,٢	١٦,٩	٢٥,٩	-٢,٣	١٦,٢	-٦,٩	٢,٤	٤,٧	٢٠٠٩
٤,٢	١٥,٩	٢١,٧	-٢,٠	١١,٧	-٨,١	٢,٨	٥,١	٢٠١٠
٤,٣	١٥,٢	٢٠,٧	-١,٢	١١,٠	-٩,٨	-٠,٦	١,٨	٢٠١١
متوسط دول المجموعة								
--	١٧,٠	٣٦,٢	--	٩,٥	--	٩,٧	١١,٠	٢٠٠٧
--	--	٣٥,٣	--	٦,٧	--	٦,٣	٧,٥	٢٠٠٨
--	--	٢٩,١	--	٦,٩	--	٥,٦	٦,٦	٢٠٠٩
الفلبين								
٩,٨	٣٨,١	٤٢,٥	٤,٥	٢,٩	-١,٨	٥,٣	٧,١	٢٠٠٧
٩,٧	٣٤,٥	٣٦,٩	٢,٢	٩,٣	-١,٥	٢,٤	٣,٧	٢٠٠٨
١٠,٣	٣٢,١	٣٢,٢	٥,٥	٣,٢	-٤,١	-٠,٥	١,١	٢٠٠٩
--	--	٣٤,٨	٥,٢	٣,٨	-٣,٧	٥,٨	٧,٣	٢٠١٠
الهند								
٥,١	١٨,٧	٢٢,٣	-١	٦,٤	-٣,٤	٧,٨	٩,٤	٢٠٠٧
--	١٩,٢	٢١,٢	-٢,٢	٨,٣	-٣,٣	٥,٨	٧,٣	٢٠٠٨
--	١٩,٥	--	-٢,٩	٩,٥	-٧,٥	٧,٥	٧,٤	٢٠٠٩
المغرب								
--	٢٠,٦	٣٧,٥	-٥,٢	٣,٩	٠,٤	٤,٣	٥,٦	٢٠٠٨
--	٢٣,٢	٢٨,٦	-٥	٠,٨	-٢,٢	٣,٧	٤,٩	٢٠٠٩
--	٢٤,٨	--	-٤,٢	٠	-٤,٢	--	٣,٣	٢٠١٠
٢- تصنيف صندوق النقد الدولى: (الشرق الأوسط وشمال أفريقيا) ١/٤								
مصر ١/٣								
٥,٩	٢٢,٨	٣٢,٦	١,٧	١١,٠	-٧,٣	٥,١	٧,١	٢٠٠٧
٣,٨	٢٠,١	٣٤,٨	٠,٥	١١,٧	-٦,٨	٥	٧,٢	٢٠٠٨
٥,٢	١٦,٩	٢٥,٩	-٢,٣	١٦,٢	-٦,٩	٢,٤	٤,٧	٢٠٠٩
٤,٢	١٥,٩	٢١,٧	-٢,٠	١١,٧	-٨,١	٢,٨	٥,١	٢٠١٠
٤,٣	١٥,٢	٢٠,٧	-١,٢	١١,٠	-٩,٨	-٠,٦	١,٨	٢٠١١
متوسط دول المجموعة								
١٣,٧	٢٧,٦	٥٧,٢	١٥,٢	١٠	١٠,٨	٣,١	٦	٢٠٠٧
١٤,١	٢٩,٦	--	١٥,٣	١٣,٥	١٤,٩	٢,٢	٥,٠	٢٠٠٨
١٩,٥	٣٤,٨	--	٢,٦	٦,٧	--	-٠,٥	٢,٠	٢٠٠٩
١٧,٢	٣١,٩	--	٧,٧	٦,٨	--	--	٤,٤	٢٠١٠
١٥,٣	٢٧,١	--	١١,٢	٩,٩	--	--	٤,٠	٢٠١١
إيران								
٣,٩	١٠,٤	٣٧,٨	١١,٩	١٨,٤	-٠,٧	٤,٣	٧,٨	٢٠٠٧
٤,٣	٦,٢	٣٥,٥	٧,٣	٢٥,٤	-٢,٨	٥	١,٠	٢٠٠٨
--	٦,٠	--	٤,٢	١٠,٨	--	--	١,١	٢٠٠٩
--	٥,٣	--	٦,٠	١٢,٤	--	--	--	٢٠١٠
الأردن								
--	٤٦,٨	٥١,٨	-١٧,٥	٥,٤	-٥,٥	٣,٦	٦	٢٠٠٧
--	٢٥,٨	٦٨,٥	-٩,٦	١٣,٩	-٥,٤	٢,٩	٧,٦	٢٠٠٨
--	٢١,٧	--	-٦,٣	-٠,٧	-٨,٥	--	٥,٥	٢٠٠٩
--	٢١,٦	--	-٥,٤	٥,٠	-٥,٤	--	٢,٣	٢٠١٠

-- بيان غير متاح.

* بيانات مبدئية، خاضعة للمراجعة.

١/ بخلاف التحويلات الرسمية.

٢/ بيانات دول المقارنة تم إستخراجها من الجداول الإحصائية للبنك الدولى: "Country at a Glance" وتقرير آخر التطورات الإقتصادية والآفاق المستقبلية لمنطقة الشرق الأوسط وشمال أفريقيا.

٣/ البيانات المصرية تعكس التطورات خلال الاعوام المالية من واقع المصادر المحلية.إجمالي العجز يعكس البيانات على مستوى قطاع الموازنة.

٤/ بيانات دول المقارنة تم إستخراجها من قاعدة بيانات صندوق النقد الدولى وتقارير مشاورات المادة الرابعة الخاصة بالصندوق

جدول (٥٠): تحليل مقارن لأداء أهم المؤشرات الاقتصادية (تابع) *

خدمة الدين نسبة إلى جملة متحصلات الميزان الجارى (%) ١	الدين الخارجى نسبة للناتج المحلى الإجمالى (%)	صادرات السلع والخدمات نسبة للناتج المحلى الإجمالى (%)	ميزان المعاملات الجارية نسبة للناتج المحلى الإجمالى (%)	معدل التضخم السئوى (%)	الميزان الكلى للموازنة العامة نسبة للناتج المحلى الإجمالى (%)	معدل نمو الدخل الحقيقى للفرد (%)	الناتج المحلى الإجمالى الحقيقى (معدل التغير %)	
٣- تصنيف مؤسسة ستاندرد أند بورز: (BB درجة التصنيف) ٢								
مصر (B+) ٣								
٥,٩	٢٢,٨	٣٢,٦	١,٧	١١,٠	٧,٣-	٥,١	٧,١	٢٠٠٧
٣,٨	٢٠,١	٣٤,٨	٠,٥	١١,٧	٦,٨-	٥,٠	٧,٢	٢٠٠٨
٥,٢	١٦,٩	٢٥,٩	-٢,٣	١٦,٢	-٦,٩	٢,٤	٤,٧	٢٠٠٩
٤,٢	١٥,٩	٢١,٧	-٢	١١,٧	-٨,١	٢,٨	٥,١	٢٠١٠
٤,٣	١٥,٢	٢٠,٧	-١,٢	١١,٠	-٩,٨	-٠,٦	١,٨	٢٠١١
متوسط دول المجموعة								
--	--	--	-٠,٦	٦,٢	--	٤,٣	٥,٦	٢٠٠٦
--	--	--	-٠,٦	٦,٢	--	٥,٨	٦,٢	٢٠٠٧
--	--	--	--	--	-١,٢	-٠,٢	--	*٢٠٠٨
الهند (BBB-)								
٥,١	١٨,٧	٢٢,٣	-١	٦,٤	-٣,٤	٧,٨	٩,٤	٢٠٠٧
--	١٩,٢	٢١,٢	-٢,٢	٨,٣	-٣,٣	٥,٨	٧,٣	٢٠٠٨
--	١٩,٥	--	-٢,٩	٩,٥	-٧,٥	٧,٥	٧,٤	١٥ ٢٠٠٩
تونس (BBB+)								
٢٦,٤	٥٨,٣	٤٩,٤	-٢	٤,٥	-٢,٩	٤,٣	٥,٤	٢٠٠٦
٣١,١	٥٤,٩	٥٣,٨	-٢,٥	٣,١	-٣	٥,٣	٦,٣	٢٠٠٧
--	٥١,٨	٦٢,٢	-٤,٢	٥	-٣	٣,٦	٤,٦	٢٠٠٨
الفلبين (BB-)								
١٨,٣	٤٣,٣	--	٤,٩	٢,٨	-١,٦	٥,٠	٧,١	٢٠٠٧
--	--	--	٢,٥	٩,٣	--	١,٨	٣,٨	٢٠٠٨
١٠,٣	٣٢,١	٣٢,٢	٥,٥	٣,٢	-٤,١	-٠,٥	١,١	١٥ ٢٠٠٩
--	--	٣٤,٨	٥,٢	٣,٨	-٣,٧	٥,٨	٧,٣	١٥ ٢٠١٠

-- بيان غير متاح.

* بيانات مبدئية ، خاضعة للمراجعة.

١/ بخلاف التحويلات الرسمية.

٢/ بيانات دول المقارنة تم استخراجها من قاعدة ستاندرد أند بورز الا اذا ذكر خلاف ذلك

٣/ البيانات المصرية تعكس التطورات خلال الاعوام المالية من واقع المصادر المحلية.

٤/ يعكس التصنيف طويل الأجل للعملة المحلية .و يلاحظ أن التصنيف الأتتمائى لدول المقارنة يرجع الى أحدث البيانات المتاحة (٢٠٠٨ ,٢٠٠٩ ,٢٠١٠)

٥/ تم استخراج البيانات من صندوق النقد الدولى وتقارير مشاورات المادة الرابعة الخاصة بالصندوق .

جدول (٥١): تحليل مقارن لأداء البورصة المصرية ^{١/}

السوق	يوليو-١١		يونيو-١٢		يوليو-١٢	
	مضاعف الربحية	العائد على الكوبون %	مضاعف الربحية	العائد على الكوبون %	مضاعف الربحية	العائد على الكوبون %
الشرق الأوسط / أفريقيا مصر ^{٢/}	١٣,٠١	٧,٥٧	١٠,٩١	٨,٣٨	١٠,٩٥	٩,٨٣
	١٤,٦٤	٣,٥٢	١٥,٤٨	٣,٥٩	١٤,٨٩	٣,١٧
	١٦,٠٣	٢,٨١	١٤,٥٤	٣,٥٢	١٥,١١	٣,٤١
أمريكا اللاتينية ^{٣/}	٦,٢٨	٣,١٩	١١,٠٢	٤,٦٤	١١,٢٩	٤,٤٥
	١٧,٣٥	٢,٦٣	٢١,٤٠	٢,٥٨	٢١,١٣	٢,٥٤
	١٨,٩٤	١,٣٢	٢٢,٨٦	١,٣٩	٢٣,٠٣	١,٣٨
	١٦,٣٧	٢,٨٣	١٦,٠٨	٣,٠٤	١٥,٨٥	٣,٠٩
آسيا	٥,٢٠	٢,١٢	٩,٦٧	٢,٨٢	٩,٦٨	٢,٩٠
	١٥,٦٥	١,٢٧	١٥,٧٦	١,٦٨	١٥,٦١	١,٦١
	٢٣,٢٠	٢,٠٢	١٥,٧٦	٢,٧٧	١٦,٤٣	٢,٣٦
	٩,٣٨	١,٢٤	١٢,٧١	١,٢٦	١٣,٢٧	١,١٥
	١٧,٦٩	٢,٩٠	١٦,٣٣	٣,٣١	١٦,٧٧	٣,٢١
	١٤,٤٧	٢,٣٦	١٨,٦٣	٢,١٢	١٨,٧٤	٢,٠٨
	١٥,٣٩	٣,٨٣	١٩,٦٥	٤,٥٨	١٩,٤٩	٣,٦٩
	١٥,٣٣	٢,٨٥	١٥,٣٦	٣,٢٠	١٥,٦٩	٣,١١
أوروبا	١٠,٧٢	٦,٠٦	١٢,٨٥	٦,٦٢	١٢,٧٦	٦,٧٩
	١٢,٩٨	١,٦٧	١٣,٣٣	٣,٠٧	١٣,٧٣	٣,٠٨
	١٣,٢١	٣,٥٧	٨,٤٦	٥,٧٧	٨,٢٤	٦,٧١
	٦,٢١	١,٨٠	٤,٢١	٣,٥٣	٤,٢٥	٣,٤١
	١١,١٤	٢,٧٩	١١,٣٢	٢,٥٢	١١,٨١	٢,٤٢

المصدر: النشرة الشهرية للبورصة المصرية.

١/ جدير بالذكر أنه تم إغلاق البورصة المصرية خلال الفترة من ٢٨/١/٢٠١١ وحتى ٢٢/٣/٢٠١١ عقب الأحداث في مصر.

٢/ المؤشرات المصرية مبنية على أداء أنشط ٥٠ شركة في البورصة.

٣/ تم استبعاد فنزويلا من مؤشرات ستاندرد آند بورز/ هيئة التمويل الدولية للأسواق الناشئة في ١١ ابريل ٢٠٠٧.