



التقرير المالى الشهرى

تقرير إحصائى دورى يصدر عن وزارة المالية كل شهر

إعداد :

ساره عيد

إقتصادى أول - رئيس تحرير

ومساعد رئيس الوحدة للإصدارات و النشرات الإقتصادية و المالية

حازم محمود

نادين فهمى

فاطمة العشماوى

رنا ليمونة

إبراهيم حسن

شريف عبد الكريم

إقتصادى

إقتصادى

محلل إقتصادى

محلل إقتصادى

تصميم

تصميم

للإشتراك :

رجاء إرسال الطلب الى العنوان أو من خلال رقم الفاكس أدناه، أو تحميل ملف

الطلب من الموقع الإلكتروني للوزارة : www.mof.gov.eg

والضغط على إرسال. للإستفسار و الإستعلام رجاء إرسال

فاكس: ٢٦٨٦١٥٦١ (٢٠٢)

تقديم

تمر مصر بمرحلة إنتقالية ممتدة منذ يناير ٢٠١١، وقد أصبح الإقتصاد المصرى مستعداً للإطلاق عند الإنتهاء من إرساء المؤسسات السياسية على أسس ديمقراطية، وبالتزامن مع تطبيق السياسات الإقتصادية السليمة. وتعتبر إدارة الإقتصاد في هذه المرحلة الإنتقالية ليست سهلة ولكنها في نفس الوقت تعد في غاية الأهمية للمضى قدماً على الجانب السياسى.

وفي إطار التحديات الراهنة التى تواجه الإقتصاد من خلل فى مؤشرات الإقتصاد الكلى، وتباطؤ في النمو الإقتصادى، وإرتفاع معدلات الفقر، فقد قررت الحكومة الإنتقالية الجديدة والتى تمارس عملها منذ منتصف يوليو ٢٠١٣ تبني إستراتيجية جديدة، تعتمد فى جوهرها على سياسات مالية ونقدية توسعية بدلاً من السياسات الإنكماشية، وذلك بالتوازي مع ضخ موارد إضافية في الإقتصاد من الخارج، وتحفيز الإقتصاد من خلال زيادة الاستثمار الحكومى في البنية التحتية، وترشيد النفقات عن طريق إزالة أهم التشوهات (على سبيل المثال دعم الطاقة)، وإعادة توزيع المصروفات لصالح البعد الإجتماعى (على سبيل المثال الصحة). وسوف تشمل سياسات الضبط المالى بالإضافة إلى ماسبق التحول إلى تطبيق ضريبة القيمة المضافة، وتحسين إدارة الدين العام، جنباً إلى جنب مع تحسين الحصيلة الضريبية.

ومن هذا المنطلق ولضمان قدر أكبر من الشفافية والمساءلة ومشاركة المواطنين في عملية صنع القرار، تلتزم وزارة المالية بالاستمرار في دورها القيادى لتوفير مجموعة متكاملة من البيانات عن الإقتصاد المصرى. ويعد هذا التقرير تأكيداً واضحاً لهذا الدور.

اتمنى أن يجد القراء المعلومات الواردة بهذا التقرير مفيدة ومثمرة، كما نتطلع إلى تعليقاتكم واقتراحاتكم لإرسالها على البريد الإلكتروني التالي: fm@mof.gov.eg.

والله الموفق،

وزير المالية

د. أحمد جلال

د. أحمد جلال

الفهرس

أ - ج	قائمة الجداول
د	قائمة الرسوم البيانية
هـ - ف	ملخص تنفيذى
١ - ٧	القسم الأول نظرة عامة على الأداء الإقتصادي و المالي
١١ - ١٣	القسم الثاني مؤشرات الإقتصاد العيني و الحقيقي
١٧ - ٢١	القسم الثالث الأسعار المحلية
٢٥ - ٣٢	القسم الرابع مؤشرات المالية العامة
٣٥ - ٤٢	القسم الخامس الدين الحكومي و هيكل المديونية
٤٥ - ٥٢	القسم السادس المؤشرات النقدية
٥٥ - ٦١	القسم السابع القطاع المالي و الإستثمارات
٦٥ - ٧٣	القسم الثامن معاملات القطاع الخارجى
٧٧ - ٧٩	القسم التاسع مقارنة تحليلية لأداء الإقتصاد المصرى

قائمة الجداول

٧-١	القسم الأول : نظرة عامة على الأداء الإقتصادي و المالي
١	أ- الإقتصاد العيني (بالأسعار الجارية)
١	ب- مؤشرات الإقتصاد العيني و الحقيقي و مصادر النمو
٢	ج- السكان و التشغيل
٢	د- الأسعار المحلية (متوسط الفترة)
٣	هـ- مؤشرات المالية العامة
٤	و- ملخص الدين العام المحلي (بالمليون جنيه، رصيد نهاية الفترة)
٤	ز- إجمالي الدين العام الخارجى (مليون دولار، رصيد نهاية الفترة)
٤	ح- خدمة الدين الحكومى (مليون جنيه، تدفقات)
٥	ط- المؤشرات النقدية (نهاية الفترة)
٦	ى- القطاع المالى والاستثمارات
٧	ك- معاملات القطاع الخارجى

١٣-١١	القسم الثانى : مؤشرات الاقتصاد العيني و الحقيقي
١١	جدول (١) الناتج المحلى الإجمالى بحسب الموارد و الإستخدامات بأسعار السوق (أسعار جارية)
١٢	جدول (٢) الناتج المحلى الإجمالى بتكلفة عوامل الإنتاج موزعاً بحسب القطاعات الإقتصادية (أسعار جارية)
١٣	جدول (٣) إجمالى الإستثمارات موزعة بحسب القطاعات الإقتصادية

٢١-١٧	القسم الثالث : الأسعار المحلية
١٧	جدول (٤) معدلات التضخم السنوية فى الأرقام القياسية للأسعار المحلية
١٨	جدول (٥) معدلات التضخم السنوية لأسعار المستهلكين
١٩	جدول (٦) معدل التضخم السنوى لأسعار المنتجين طبقاً للنشاط الأقتصادى
٢٠	جدول (٧) معدل التضخم السنوى لأسعار المنتجين طبقاً للإستخدام النهائى
٢٠	جدول (٨) معدل التضخم السنوى لأسعار المنتجين طبقاً لدرجة التصنيع
٢١	جدول (٩) تطور أسعار الصرف

٣٢-٢٥	القسم الرابع : مؤشرات المالية العامة
٢٥	جدول (١٠) ملخص المعاملات المالية للحكومة
٢٦-٢٧	جدول (١١) ملخص المعاملات الرئيسية للموازنة العامة : القطاع الحكومى
٢٨	جدول (١٢ أ-) هيكل الإيرادات العامة (الإيرادات الضريبية)
٢٩	جدول (١٢ ب) هيكل الإيرادات العامة (الإيرادات غير الضريبية)
٣٠	جدول (١٣) توزيع المتحصلات الجمركية بحسب التصنيف الوظيفى للواردات
٣١-٣٢	جدول (١٤) هيكل المصروفات العامة

٤٢-٣٥	القسم الخامس : الدين الحكومى و هيكل المديونية
٣٥	جدول (١٥) ملخص الدين العام المحلى
٣٦	جدول (١٦) الدين المحلى لأجهزة الموازنة العامة
٣٧	جدول (١٧) الدين المحلى للحكومة العامة
٣٨	جدول (١٨) الدين العام المحلى
٣٩	جدول (١٩) إجمالى الدين العام الخارجى
٤٠	جدول (٢٠) خدمة الدين الحكومى (داخلى و خارجى)
٤١	جدول (٢١) إصدارات الاوراق المالية الحكومية (اذون و سندات)
٤١	جدول (٢٢) إصدارات الاوراق المالية الحكومية (اذون و سندات) الربع سنوية
٤٢	جدول (٢٣) تطور معدلات العائد حتى تاريخ الإستحقاق لسندات الخزانة

قائمة الجداول (تابع)

٥٢-٤٥	القسم السادس : المؤشرات النقدية
٤٥	جدول (٢٤) تطور المؤشرات النقدية الرئيسية
٤٦-٤٧	جدول (٢٥) المسح المصرفي لأهم إجماليات السيولة المحلية (الأصول و الإلتزامات المقابلة)
٤٨	جدول (٢٦) نقود الإحتياط و الأصول المقابلة
٤٩	جدول (٢٧) الودائع لدى البنوك
٥٠	جدول (٢٨) التسهيلات الائتمانية من البنوك
٥١	جدول (٢٩) هيكل أسعار الفائدة المحلية
٥٢	جدول (٣٠) متوسط أسعار عائد المعاملات البنينية بين البنوك (الإنترنتك)

٦١-٥٥	القسم السابع : القطاع المالي و الإستثمارات
٥٥	جدول (٣١) المؤشرات الرئيسية لسوق المال
٥٦	جدول (٣٢) عمليات الإستحواذ في السوق المصرية
٥٧	جدول (٣٣) أهم الشركات التي تم خصصتها أو تصفيتا
٥٧	جدول (٣٣) تطور برنامج الخصخصة
٥٨	جدول (٣٤) أداء مؤشرات IFCG للأسواق الناشئة
٥٩	جدول (٣٥) الأرضة القائمة لأذون الخزانة وفقاً للقطاعات الحائزة لها
٦٠	جدول (٣٦) محفظة الأوراق المالية لدى البنوك
٦١	جدول (٣٧) صافي الإستثمارات الأجنبية المباشرة موزعة بحسب الدول

٧٣-٦٥	القسم الثامن : معاملات القطاع الخارجى
٦٥	جدول (٣٨) ميزان المدفوعات - ميزان المعاملات الجارية (بيان سنوى)
٦٦	جدول (٣٩) ميزان المدفوعات - ميزان المعاملات الرأسمالية (بيان سنوى)
٦٧	جدول (٤٠) ميزان المدفوعات - ميزان المعاملات الجارية (بيان ربع سنوى)
٦٨	جدول (٤١) ميزان المدفوعات - ميزان المعاملات الرأسمالية (بيان ربع سنوى)
٦٩	جدول (٤٢) مؤشرات قياس أداء معاملات القطاع الخارجى
٧٠	جدول (٤٣) بيانات التجارة الخارجية : الميزان التجارى طبقاً للتصنيف الوظيفى للأمم المتحدة
٧١	جدول (٤٤) بيانات التجارة الخارجية : الصادرات طبقاً للتصنيف الوظيفى للأمم المتحدة
٧٢	جدول (٤٥) بيانات التجارة الخارجية : الواردات طبقاً للتصنيف الوظيفى للأمم المتحدة
٧٣	جدول (٤٦) حصيلة الصادرات البترولية
٧٣	جدول (٤٧) أهم مؤشرات قطاع السياحة
٧٣	جدول (٤٨) حركة الملاحة فى قناة السويس
٧٣	جدول (٤٩) الصادرات حسب التوزيع الجغرافى

٧٩-٧٧	القسم التاسع : مقارنة تحليلية لأداء الإقتصاد المصرى
٧٨ - ٧٧	جدول (٥٠) تحليل مقارن لأداء أهم المؤشرات الاقتصادية
٧٩	جدول (٥١) تحليل مقارن لأداء البورصة المصرية

قائمة المحتويات

الصفحة

٣

- نظرة عامة على الأداء الإقتصادي

٤

- مؤشرات المالية العامة

٧

- الدين الحكومي وهيكل المديونية

٩

- المؤشرات النقدية

١١

- الأسعار المحلية

١٣

- معاملات القطاع الخارجي

١٥

- السياحة

١٥

- أسواق المال

الملخص التنفيذي

- شهد الناتج المحلي الإجمالي الحقيقي تحسناً نسبياً خلال التسعة شهور الأولى من العام المالي ٢٠١٣/٢٠١٢ مسجلاً معدل نمو قدره ٢,٣%، هذا ويظل الإنفاق الاستهلاكي العام، والصادرات هما الدافعان الرئيسيان في تحقيق النمو الاقتصادي.
- تشير نتائج الحساب الختامي المبدئي لموازنة العام المالي ٢٠١٣/٢٠١٢ إلى ارتفاع نسبة العجز الكلي لتصل إلى ١٣,٨% من الناتج المحلي الإجمالي، ليبلغ نحو ٢٣٩,٩ مليار جنيه، مقارنة بعجز قدره ١٦٦,٧ مليار جنيه خلال العام المالي السابق .
- ارتفعت نسبة الدين المحلي لأجهزة الموازنة العامة لتصل إلى ٨٣,٤% من الناتج المحلي في نهاية يونيو ٢٠١٣ مسجلاً ١٤٤٦,٦ مليار جنيه مقارنة بـ ١١٥٥,٣ مليار جنيه في نهاية مارس من العام الماضي.
- بلغ رصيد الدين الخارجي ٣٨,٤ مليار دولار (١٥% من الناتج المحلي) حيث ارتفع بنسبة ١٤,٨% مقارنة بمارس ٢٠١٢.
- استمر معدل النمو السنوي للسيولة المحلية في الارتفاع في نهاية يونيو ٢٠١٣ ليحقق نحو ١٨,٤% مقارنة بمعدل نمو قدره ٨,٤% في نهاية يونيو ٢٠١٢ - مدفوعاً بالزيادة في صافي الأصول المحلية خاصة في صافي المطلوبات من الحكومة وهيئة السلع التموينية والائتمان الممنوح للقطاع الخاص.
- إنخفض معدل التضخم السنوي لحضر الجمهورية خلال شهر أغسطس ٢٠١٣ ليسجل ٩,٧% مقارنة بمتوسط قدره ١٠,٣% خلال الشهر السابق، إلا إنه لا يزال أعلى من متوسط معدل التضخم المحقق خلال الستة أشهر الأولى من عام ٢٠١٣ والبالغ قدره ٨%. كما إنخفض معدل التضخم الأساسي خلال شهر أغسطس ٢٠١٣ مسجلاً ٩% مقارنة بـ ٩,١% خلال شهر الشهر السابق.
- أعلن البنك المركزي المصري في ٤ سبتمبر ٢٠١٣ عن القيام بعطاء غير دوري بمبلغ ١,٣ مليار دولار وذلك لتلبية احتياجات البنوك الخاصة بتمويل إستيراد السلع الإستراتيجية. ويأتي هذا العطاء الإستثنائي في إطار متابعة البنك المركزي المصري لتعاملات سوق الصرف الأجنبي في مصر والحرص على دعم الجهاز المصرفي لأداء دوره في خدمة الإقتصاد القومي، كما يهدف هذا العطاء الإستثنائي إلى الحد من السوق السوداء للعملة.
- قررت لجنة السياسة النقدية للبنك المركزي المصري في إجتماعها بتاريخ ١٩ سبتمبر ٢٠١٣ خفض سعري عائد الإيداع والإقراض لليلة واحدة بواقع ٥٠ نقطة مئوية عند مستوى ٨,٧٥% و ٩,٧٥% على التوالي، بالإضافة إلى خفض سعر العمليات الرئيسية بواقع ٥٠ نقطة عند مستوى ٩,٢٥%. وسعر الائتمان والخصم عند مستوى ٩,٢٥%.
- شهد عجز ميزان المدفوعات تحسناً ملحوظاً خلال العام المالي ٢٠١٣/٢٠١٢ ، حيث بلغ نحو ٢٣٧ مليون دولار فقط مقابل عجز قدره ١١,٣ مليار دولار خلال العام المالي السابق.

الناتج المحلي الإجمالي

سجل الناتج المحلي الحقيقي خلال التسعة أشهر الأولى من العام المالي ٢٠١٣/٢٠١٢ معدل نمو قدره ٢,٣% و تشمل المحفزات الرئيسية لهذا النمو:

- نمو الإنفاق الاستهلاكي العام بمعدل قدره ٣,٤% مقارنة بـ ٣,١% خلال نفس الفترة من العام المالي السابق.
- التحسن الملحوظ في معدل نمو الصادرات لترتفع بنسبة ٢,٩% خلال فترة الدراسة، مقارنة بانخفاض قدره ١,٣% خلال نفس الفترة العام المالي السابق.
- تراجع الواردات لتحقيق معدل نمو طفيف قدره ١,٤%، مقارنة بارتفاع أعلى بكثير قدره ١١% خلال نفس الفترة من العام المالي السابق.
- على نحو آخر، فإن معدلات النمو المحققة ما زالت أقل من المعدلات المرجوة و اللازمة لخلق فرص عمل، و يرجع ذلك إلى:
- التباطؤ في نمو الإنفاق الاستهلاكي الخاص ليسجل معدل قدره ٣% مقارنة بـ ٦,٤% خلال الفترة يوليو-مارس ٢٠١٢/٢٠١١.
- انخفاض الانفاق الاستثماري بنسبة قدرها ٤,٦% خلال التسعة أشهر الأولى من العام المالي ٢٠١٣/٢٠١٢، مقارنة بنسبة إرتفاع قدرها ٣,٤% خلال نفس الفترة من العام المالي السابق.
- تأثر الاقتصاد المصري بتداعيات ثورة ٢٥ يناير و الاضطراب الذي تشهده الساحة السياسية في الآونة الأخيرة
- كما تجدر الإشارة إلى أن الناتج المحلي الاجمالي بأسعار السوق بالأسعار الثابتة خلال الفترة يوليو - مارس ٢٠١٣/٢٠١٢ يقدر بـ ١٢٠٢,٣ مليار جنيه (١٣٠٧,١ مليار جنيه بالأسعار الجارية) محققاً معدل نمو قدره ٢,٢%.

ومن الجدير بالذكر أنه من أهم القطاعات التي استمرت في دفع حركة النشاط الاقتصادي خلال فترة الدراسة هي:

- السياحة: حيث حققت معدل نمو حقيقي قدره ١٠,٢% (تبلغ نسبة قطاع السياحة حوالي ٣,٤% من الناتج المحلي الإجمالي)
- التشييد والبناء: حيث حقق معدل نمو حقيقي قدره ٦,٦% (تبلغ نسبة قطاع التشييد والبناء حوالي ٤,٤% من الناتج المحلي الإجمالي)
- الاتصالات: حيث حققت معدل نمو حقيقي قدره ٥,٤% (تبلغ نسبة قطاع الاتصالات حوالي ٢,٦% من الناتج المحلي الإجمالي)
- الأنشطة العقارية: حيث حققت معدل نمو حقيقي قدره ٤,٢% (تبلغ نسبة قطاع الأنشطة العقارية حوالي ٢,٤% من الناتج المحلي الإجمالي)

بينما لا يزال أداء بعض القطاعات الأخرى أقل من المعدلات المرجوة على الرغم من ارتفاع نسبة مساهمتها إلى الناتج المحلي وأهمها الصناعات التحويلية، حيث حقق معدل نمو حقيقي قدره ٢,٥% (تبلغ نسبة قطاع الصناعات التحويلية حوالي ١٥,٦% من الناتج المحلي الإجمالي)

وبالإضافة إلى ذلك فقد ساهم الأداء الضعيف لبعض القطاعات الحيوية في تباطؤ معدلات النمو الاقتصادي خلال فترة الدراسة وعلى رأسها:

- قناة السويس: حيث حققت معدل نمو حقيقي قدره ٤,٢% (تبلغ نسبة قطاع قناة السويس ١,٩% من الناتج المحلي الإجمالي)
- الأنشطة الاستخراجية: حيث حققت معدل نمو حقيقي قدره ٢,٥% (تبلغ نسبة قطاع الأنشطة الاستخراجية ١٦,٦% من الناتج المحلي الإجمالي)

مساهمة القطاعات الرئيسية في نمو الناتج المحلي الإجمالي الحقيقي

(%)	يوليو-مارس ٢٠١٢/٢٠١١	يوليو-مارس ٢٠١٣/٢٠١٢
اجمالي الناتج المحلي	١,٩%	٢,٣%
اجمالي القطاع السلعي، ومنه	٠,٦%	٠,٨%
الزراعة والغابات	٠,٥%	٠,٥%
البترول	٠,٠٣%	٠,١-%
الغاز الطبيعي	٠,١-%	٠,٣-%
الصناعات التحويلية	٠,١-%	٠,٤%
التشييد والبناء	٠,١%	٠,٣%
اجمالي الخدمات الانتاجية، ومنها	٠,٧%	١,٠%
النقل والتخزين	٠,١%	٠,١%
الاتصالات	٠,١%	٠,١%
قناة السويس	٠,١%	٠,١-%
تجارة الجملة والتجزئة	٠,٢%	٠,٣%
الوساطة المالية	٠,١%	٠,١%
المطاعم والفنادق	٠,٠٣-%	٠,٣%
اجمالي الخدمات الاجتماعية	٠,٥%	٠,٥%

مؤشرات المالية العامة

تشير نتائج الحساب الختامي المبدئي لموازنة^١ العام المالي ٢٠١٣/٢٠١٢، إلى ارتفاع نسبة العجز الكلي للنتائج المحلى الإجمالي إلى ١٣,٨%، ليلج ٢٣٩,٩ مليار جنيه، مقارنة بعجز قدره ١٦٦,٧ مليار جنيه خلال العام السابق، بالإضافة إلى ذلك فإن نسبة العجز الأولى إلى الناتج المحلى قد ارتفعت لتصل إلى ٥,٤ نقطة مئوية مقارنة بد ٤ نقطة مئوية خلال العام السابق.

"على جانب الإيرادات"، فقد سجلت جملة الإيرادات ارتفاعاً بلغ ١٣,٥% خلال عام الدراسة، لتصل إلى نحو ٣٤٤,٦ مليار جنيه مقارنة بـ ٣٠٣,٦ مليار جنيه خلال العام المالي ٢٠١٢/٢٠١١، ويرجع ذلك إلى ارتفاع الإيرادات الضريبية بنسبة ٢١% مما فاق أثر الانخفاض الطفيف بحوالي ٢,٨% في الإيرادات غير الضريبية.

الإيرادات الضريبية، فقد ارتفعت نتيجة لزيادة كافة الأبواب الرئيسية، ويرجع ذلك نتيجة لعدة أسباب ومنها:

- **ارتفاع الضرائب على الدخل** بـ ٢٩% لتحقيق ١١٧,٨ مليار جنيه مقارنة بـ ٩١,٢ مليار جنيه خلال ٢٠١٢/٢٠١١، ويرجع ذلك إلى التالي:

- أولاً، ارتفاع الضرائب على الدخل من التوظيف بـ ٢٣% لتسجل ٢١,٤ مليار جنيه خلال ٢٠١٣/٢٠١٢ مقارنة بـ ١٩,٧ مليار خلال ٢٠١٢/٢٠١١.

- ثانياً، ارتفاع الضرائب على الدخل بخلاف التوظيف بـ ١٥,١% لتسجل ١١,٩ مليار جنيه خلال ٢٠١٣/٢٠١٢ مقارنة بـ ٦,٤ مليار جنيه خلال ٢٠١٢/٢٠١١.

- ثالثاً، ارتفاع الضرائب على أرباح شركات الأموال بـ ٣١,٦% لتسجل ٩١,٥ مليار جنيه خلال ٢٠١٣/٢٠١٢ مقارنة بـ ٧٠ مليار جنيه خلال العام السابق نتيجة لارتفاع المتحصلات الضريبية من كل من؛ هيئة البترول، قناة السويس، ومن الشركات الأخرى.

- **ارتفاع الضرائب على الممتلكات** بـ ٢٥,٧% لتحقيق ١٦,٤ مليار جنيه مقارنة بـ ١٣ مليار جنيه خلال ٢٠١٢/٢٠١١، ويرجع ذلك إلى:

- ارتفاع حصيله الضريبية على عوائد أنون وسندات الخزانه بـ ٣٣% لتحقيق نحو ١٨,٣ مليار جنيه خلال العام المالي ٢٠١٣/٢٠١٢ مقارنة بـ ١٣,٢ مليار جنيه خلال العام السابق.

- **ارتفاع الضرائب على السلع والخدمات** بـ ٩,٨% لتسجل ٩٢,٩ مليار جنيه خلال العام المالي ٢٠١٣/٢٠١٢ مقارنة بـ ٨٤,٦ مليار جنيه خلال العام السابق.

الإيرادات غير الضريبية، فقد إنخفضت بـ ٢,٨% خلال العام المالي ٢٠١٣/٢٠١٢، ويرجع ذلك في الأساس نتيجة إنخفاض باب المنح من حكومات أجنبيه بـ ٥٠% ليسجل ٤,٧ مليار جنيه خلال عام الدراسة مقارنة بـ ٩,٣ مليار جنيه خلال عام ٢٠١٢/٢٠١١.

"على جانب المصروفات"، فقد ارتفعت بشكل ملحوظ بـ ٢٣,٧% خلال عام الدراسة، لتصل إلى نحو ٥٨٢,٧ مليار جنيه مقارنة بـ ٤٧١ مليار جنيه خلال العام المالي ٢٠١٢/٢٠١١، ويرجع ذلك إلى التالي:

- زيادة الإنفاق في معظم الأبواب فيما عدا باب شراء السلع والخدمات والذي إنخفض بـ ٦,٥% ليسجل ٢٥ مليار جنيه خلال ٢٠١٣/٢٠١٢ مقارنة بـ ٢٦,٨ مليار جنيه خلال العام السابق، وذلك نتيجة لإنخفاض شراء الخدمات بـ ٣,٧% لتسجل ١١,٦ مليار جنيه خلال ٢٠١٣/٢٠١٢ مقارنة بـ ١١ مليار جنيه خلال العام السابق.

١ يشمل قطاع موازنة الحكومة المركزية، والمحليات، والهيئات الخدمية العامة. جدير بالذكر أن البيانات الأولية لأداء الموازنة العامة للدولة للعام المالي ٢٠١٣/٢٠١٢ لا تزال مبدئية وقابلة للتعديل لحين الإنتهاء من الحسابات الختامية لأجهزة الدولة.

- بينما إرتفعت **الأجور وتعويضات العاملين** بـ ١٤,٨% لتسجل حوالى ١٤١ مليار جنيه خلال العام المالي ٢٠١٣/٢٠١٢ مقارنة بـ ١٢٢,٨ مليار جنيه خلال العام السابق، وذلك نتيجة الآتى:
 - زيادة المكافآت والإثابة للعاملين بـ ٧,٨ مليار جنيه لتصل إلى ٦٠,٥ مليار جنيه
 - بالإضافة إلى إرتفاع المرتبات الدائمة بـ ٣,٤ مليار جنيه لتصل إلى ٢٣,٣ مليار جنيه
 - وأخيراً، إرتفاع البدلات النوعية بـ ٥,٩ مليار جنيه لتصل إلى ١٧ مليار جنيه
- كما إرتفع **باب الفوائد** (والذى يمثل حوالى ٢٥,٢% من إجمالي المصروفات) خلال عام الدراسة بـ ٤٠,٧% لتسجل حوالى ١٤٧ مليار جنيه مقارنة بـ ١٠٤ مليار جنيه خلال العام السابق، وذلك نتيجة الآتى:
 - زيادة فوائد سندات البنك المركزى بـ ١١ مليار جنيه لتصل الى نحو ٢٢,٢ مليار جنيه خلال عام الدراسة،
 - بالإضافة إلى إرتفاع أذون على الخزانه بـ ١٥ مليار جنيه لتصل إلى ٥١,٣ مليار جنيه خلال عام الدراسة،
 - وأخيراً إرتفاع فوئد سندات الخزانه العامة بـ ١٢,٤ مليار جنيه لتصل إلى ٣٧,٤ مليار جنيه خلال عام الدراسة.
- كما إرتفع **باب الدعم والمنح والمزايا الاجتماعية** (والذى يمثل حوالى ٣٣,٨% من إجمالي المصروفات) بـ ٣١% ليصل إلى ١٩٧ مليار جنيه مقارنة بـ ١٥٠,٢ مليار جنيه خلال العام السابق، وذلك نتيجة الآتى:
 - زيادة دعم المواد البترولية بـ ٢٤,٥ مليار جنيه لتصل إلى ١٢٠ مليار جنيه،
 - بالإضافة إلى زيادة معاش الضمان الإجتماعى، وزيادة المساهمات فى صناديق المعاشات بـ ١٠,٢ مليار جنيه.
- وعلى نحو آخر، فقد إرتفعت كل من المصروفات الأخرى، وشراء الأصول غير المالية (الاستثمارات) بـ ١٢,٥%، و ٦% ليسجلا ٣٤,٦ مليار جنيه و ٣٨,١ مليار جنيه خلال العام المالي ٢٠١٣/٢٠١٢ مقارنة بـ ٣٠,٨ مليار جنيه و ٣٥,٩ مليار جنيه على التوالي خلال العام السابق.

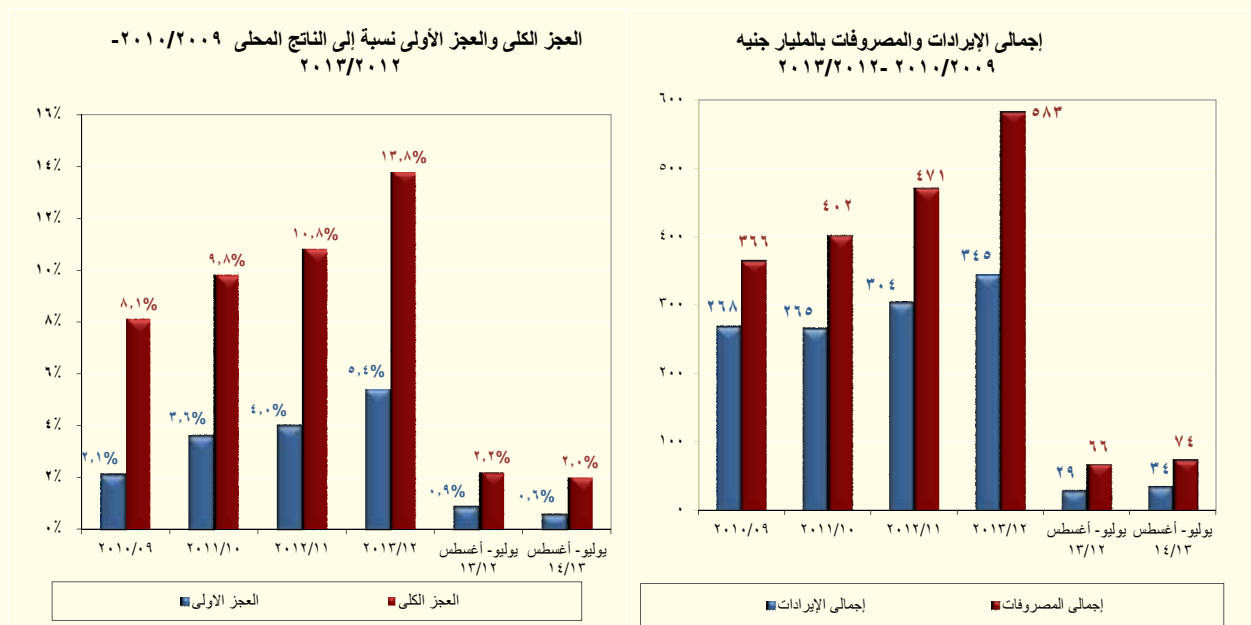

بيانات الفترة يوليو - أغسطس ٢٠١٣/٢٠١٤

انخفضت نسبة العجز الكلى للناتج المحلى الإجمالى بشكل طفيف لتصل إلى ٢% (٤٠ مليار جنيه) خلال الفترة يوليو- أغسطس ٢٠١٣/٢٠١٤، مقارنة بعجز أكبر بلغ ٢,٢% (٣٨ مليار جنيه) خلال نفس الفترة من العام السابق، بالإضافة إلى ذلك فقد إنخفضت **نسبة العجز الأولى إلى الناتج المحلى** لتصل إلى ٠,٦ نقطة مئوية خلال الفترة يوليو-أغسطس ٢٠١٣/٢٠١٤ مقارنة بـ ٠,٩ نقطة مئوية خلال نفس الفترة من العام السابق.

- "على جانب الإيرادات"، فقد ارتفعت بشكل ملحوظ خلال فترة الدراسة بنحو ١٩,٩% محققة ٣٤,٢ مليار جنيه مقارنة بـ ٢٨,٥ مليار جنيه خلال نفس الفترة من العام السابق.
- وقد جاء ذلك الإرتفاع على خلفية إرتفاع الإيرادات غير الضريبية بـ ١٣٧%, والذي قد فاق أثر الانخفاض الطفيف في الإيرادات الضريبية بـ ٢,٣% مقارنة بالفترة يوليو - أغسطس ٢٠١٢/٢٠١٣.

ويمكن تفسير الإنخفاض المحقق في الإيرادات الضريبية نتيجة تراجع المتحصلات الضريبية لبعض الأبواب الرئيسية مما عوض إرتفاع المتحصلات الضريبية للبعض الآخر، وذلك على النحو التالي:

- إنخفاض الضرائب على الدخل بـ ٣٥,٢% لتتحقق نحو ٥,٦ مليار جنيه خلال فترة الدراسة مقارنة بـ ٨,٦ مليار جنيه خلال الفترة يوليو-أغسطس ٢٠١٢/٢٠١٣، ويرجع ذلك الى الآتي:
 - إنخفاض المحصل من الضريبة على أرباح شركات الأموال بـ ٦٠,٥% لتتحقق نحو ٢,٣ مليار جنيه خلال فترة الدراسة مقارنة بـ ٥,٨ مليار جنيه خلال الفترة يوليو-أغسطس ٢٠١٢/٢٠١٣، وذلك نتيجة انخفاض المحصل من قناة السويس بـ ٤٨,٤% لتتحقق نحو ٠,٨ مليار جنيه مقارنة بـ ١,٦ مليار جنيه خلال نفس الفترة من العام السابق.
- إنخفاض الضرائب على التجارة الدولية (الجمارك) بـ ١٤,٩% لتتحقق نحو ٢ مليار جنيه خلال فترة الدراسة مقارنة بـ ٢,٣ مليار جنيه خلال الفترة يوليو-أغسطس ٢٠١٢/٢٠١٣.
- وقد عوض الإنخفاض المحقق في الإيرادات الضريبية إرتفاع بعض الأبواب الرئيسية الأخرى وذلك على النحو التالي:

- إرتفاع الضرائب على الممتلكات بـ ٤٢,٣% لتتحقق نحو ٣,٣ مليار جنيه خلال فترة الدراسة مقارنة بـ ٢,٣ مليار جنيه خلال الفترة يوليو-أغسطس ٢٠١٢/٢٠١٣.
- إرتفاع الضرائب على السلع والخدمات بـ ١٧,٧% لتتحقق نحو ١٢,٣ مليار جنيه خلال فترة الدراسة مقارنة بـ ١٠,٥ مليار جنيه خلال الفترة يوليو-أغسطس ٢٠١٢/٢٠١٣.

بينما يرجع ارتفاع الإيرادات غير الضريبية نتيجة للآتي:

- إرتفاع باب المنح بشكل ملحوظ ليحقق نحو ٧ مليار جنيه خلال فترة الدراسة مقارنة بـ ٠,٢ مليار جنيه خلال الفترة يوليو-أغسطس ٢٠١٢/٢٠١٣، وذلك نتيجة المقابل المحلي لمبلغ مليار دولار المنحة المقدمة من دولة الإمارات العربية.

"على جانب المصروفات"، فقد ارتفعت خلال الفترة يوليو-أغسطس ٢٠١٣/٢٠١٤ بنحو ١١,٤% محققة ٧٣,٩ مليار جنيه مقارنة بـ ٦٦,٦ مليار جنيه خلال نفس الفترة من العام السابق، نتيجة لإرتفاع بعض أبواب المصروفات، وعلى رأسها الآتي:

- إرتفاع باب الأجور وتعويضات العاملين (والتي تمثل ٣٧,٥% من إجمالي المصروفات و ٨١% من إجمالي الإيرادات) بـ ٢٩,٨% لتتحقق ٢٧,٧ مليار جنيه خلال يوليو-أغسطس ٢٠١٣/٢٠١٤ مقارنة بـ ٢١,٤ مليار جنيه خلال نفس الفترة من العام السابق، وذلك نتيجة الآتي:

§ إرتفاع الاجور والبدلات النقدية والعينية بـ ٢٩,٣% لتتحقق ٢٣ مليار جنيه خلال يوليو-أغسطس ٢٠١٣/٢٠١٤ مقارنة بـ ١٧,٨ مليار جنيه خلال نفس الفترة من العام السابق، وذلك نتيجة الآتي:

- زيادة المكافآت والإثابة للعاملين بنحو ٤,٥ مليار جنيه

- بالإضافة إلى إرتفاع المرتبات الدائمة بـ ٠,٣ مليار جنيه

- وأخيراً، إرتفاع البدلات النوعية بـ ١ مليار جنيه .

- إرتفاع باب الفوائد (والتي تمثل ٣٦,٢% من إجمالي المصروفات و ٧٨,٣% من إجمالي الإيرادات) بـ ١٥,٩% لتتحقق ٢٦,٨ مليار جنيه خلال يوليو-أغسطس ٢٠١٣/٢٠١٤ مقارنة بـ ٢٣,١ مليار جنيه خلال نفس الفترة من العام السابق، وذلك نتيجة الآتي:

- إرتفاع فوائد محلية (لغير الحكوميين) بـ ١٨,٧% لتتحقق ٢٣,٢ مليار جنيه خلال يوليو-أغسطس ٢٠١٣/٢٠١٤ مقارنة بـ ١٩,٥ مليار جنيه خلال نفس الفترة من العام السابق. وتتركز معظم هذه الفوائد في الفوائد على الأذون والسندات على الخزانة العامة.

الدين المحلي

يتم عرض بيانات الدين المحلي الصادرة عن وزارة المالية طبقاً لثلاث مستويات تجميعية^٢ مختلفة هي: الدين المحلي لأجهزة الموازنة العامة، والدين المحلي للحكومة العامة، والدين العام المحلي^٣.

الدين المحلي لأجهزة الموازنة العامة

- تشير البيانات الصادرة حديثاً إلى ارتفاع نسبة الدين المحلي لأجهزة الموازنة العامة إلى الناتج المحلي في نهاية يونيو ٢٠١٣ إلى ٨٣,٤% ليسجل ١٤٤٦,٩ مليار جنيه مقارنة بـ ١١٥٥,٣ مليار جنيه في نهاية يونيو ٢٠١٢ (٧٤,٩% من الناتج المحلي الإجمالي)
- سجل صافي الدين المحلي لأجهزة الموازنة العامة نحو ١٢٦٩,٣ مليار جنيه (٧٣,٢% من الناتج المحلي الإجمالي)
- وترجع الزيادة المحققة في رصيد الدين المحلي لأجهزة الموازنة العامة في نهاية يونيو ٢٠١٣ في الأساس إلى زيادة إصدارات أدون وسندات الخزنة ليصل رصيد كل منهما إلى ٤٢٥,٨ مليار جنيه و ٣١٥,٥ مليار جنيه على التوالي وذلك في ضوء زيادة الاحتياجات التمويلية للدولة.

الدين المحلي للحكومة العامة

- بلغ إجمالي الدين المحلي للحكومة العامة ١٣٥٩ مليار جنيه في نهاية يونيو ٢٠١٣ (٧٨,٣% من الناتج المحلي) مقابل ١٠٨٧,٩ مليار جنيه (٧٠,٥% من الناتج المحلي) في نهاية يونيو ٢٠١٢.
- بلغ صافي الدين المحلي للحكومة العامة ١١٧٣,٢ مليار جنيه (٦٧,٦% من الناتج المحلي الإجمالي)
- وترجع الزيادة المحققة في رصيد الدين المحلي للحكومة العامة نتيجة لارتفاع الدين المحلي لأجهزة الموازنة العامة بالإضافة إلى ارتفاع مديونية بنك الاستثمار القومي بما يقرب من ٣,٣ مليار جنيه ليصل إلى ١٩٢,٢ مليار جنيه في نهاية يونيو ٢٠١٣.

الدين العام المحلي

- بلغ إجمالي الدين العام المحلي ١٤٠٤,٧ مليار جنيه في نهاية يونيو ٢٠١٣ (٨١% من الناتج المحلي) مقابل ١١٢٩ مليار جنيه (٧٣,٢% من الناتج المحلي) في نهاية يونيو ٢٠١٢.
- ارتفع صافي الدين العام المحلي ليسجل ١١٩٢,٨ مليار جنيه (٦٨,٨% من الناتج المحلي)
- وترجع الزيادة المحققة في رصيد الدين العام المحلي نتيجة لارتفاع الدين المجمع للحكومة العامة بـ ٢٧١ مليار جنيه ليصل إلى ١٣٥٩ مليار جنيه، بالإضافة إلى ارتفاع رصيد الدين المستحق على الهيئات الاقتصادية بحوالي ٣,١ مليار جنيه ليصل إلى ١٠٨,٦ مليار جنيه في نهاية يونيو ٢٠١٣.

^٢ تعكس أرصدة الدين المجمع على المستويات الثلاث الدين المستحق على الوحدات المعنية بعد طرح قيمة الدين الداخلي فيما بينهم.
^٣ يشمل الدين المحلي لأجهزة الموازنة العامة أرصدة الدين المستحق على وحدات الجهاز الإداري، وحدات الإدارة المحلية، والهيئات الخدمية. ويتضمن الدين المحلي للحكومة العامة أرصدة الدين المجمع المستحق على أجهزة الموازنة العامة للدولة و بنك الاستثمار القومي وصناديق التأمين الاجتماعي. أما بالنسبة للدين العام المحلي فيشمل أرصدة الدين المحلي المجمع لكل من الحكومة العامة والهيئات الاقتصادية.

و من الجدير بالذكر، ارتفاع مدفوعات خدمة الدين المحلي لأجهزة الموازنة العامة للدولة في نهاية يونيو ٢٠١٣ بحوالي ٦٦,١ % لتصل إلى حوالي ٢٠٣,٢ مليار جنيه مقارنة بـ ١٢٢,٣ مليار جنيه في نهاية نفس الفترة من العام السابق.

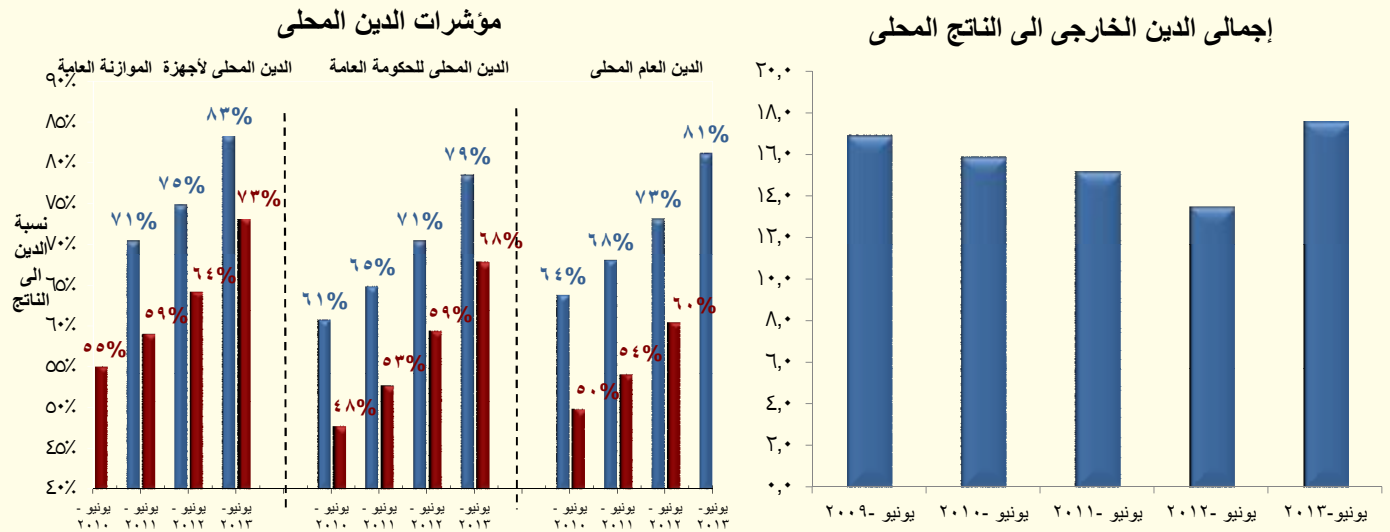

• شهدت مؤشرات الدين الخارجي في نهاية مارس ٢٠١٣ استقراراً نسبياً مقارنة بالبيانات الخاصة بنهاية ديسمبر ٢٠١٢، بينما سجلت ارتفاعاً كبيراً مقارنة بنهاية مارس من العام السابق.

- فقد ارتفع رصيد الدين الخارجي بنسبة ١٤,٨ % ليسجل ٣٨,٤ مليار دولار في مارس ٢٠١٣، مقارنة بـ ٣٣,٤ مليار دولار في مارس ٢٠١٢.
- كما ارتفعت نسبة رصيد الدين الخارجي إلى الناتج المحلي بشكل طفيف لتصل إلى حوالي ١٥ % في مارس ٢٠١٣، مقارنة بـ ١٣,١ % من الناتج المحلي في مارس ٢٠١٢، وهو ما يمكن تفسيره بشكل أساسي نتيجة ارتفاع رصيد الدين غير الحكومي في ضوء ورود الوديعة القطرية وقدرها ٤ مليار دولار والتي تم ايداعها في حساب البنك المركزي خلال الربع الثاني من العام المالي ٢٠١٢/٢٠١٣، بالإضافة إلى مبلغ قدره ٢,٥ مليار دولار كتمويل من دولة قطر والذي تم تحويله إلى سندات خزانة خلال الربع الثالث من العام المالي الجاري.
- ومن ناحية أخرى، فقد ارتفع رصيد الدين الحكومي الخارجي ارتفاعاً طفيفاً بنسبة ١ % ليبلغ ٢٥,٩ مليار دولار (٦٧,١ % من رصيد الدين الخارجي) في مارس ٢٠١٣ مقارنة بـ ٢٥,٤ مليار دولار (٧٦,٢ % من رصيد الدين الخارجي) خلال شهر مارس ٢٠١٢.

٤ قام البنك المركزي المصري بمراجعة أساس تبويب الدين الخارجي اعتباراً من بيانات الدين لشهر سبتمبر ٢٠٠٨. وقد نتج عن إعادة تبويب الدين زيادة المديونية الخارجية الحكومية بنحو ٤,٣ مليار دولار دون تأثير في جملة الدين (والتي تغيرت فقط نتيجة الحركة الطبيعية لصافي حركة الاقراض والسداد). وطبقاً للمعالجة الجديدة، فقد تم إعادة تبويب الديون المعاد إقراضها ضمن الدين الخارجي للحكومة المركزية ووحدات الحكم المحلي بدلاً من مديونيات "القطاعات الأخرى". وحتى تاريخه فلا توجد بيانات تخص الفترات السابقة حسب التبويب الجديد.

التطورات النقدية

(تجدر الإشارة إلى أن البيانات التفصيلية الخاصة بشهر يوليو ٢٠١٣ لم يتم نشرها حتى تاريخه)

السيولة المحلية

حقق معدل النمو السنوى للسيولة المحلية خلال شهر يونيو ٢٠١٣ معدل نمو قدره ١٨,٤ % (٢,١ % معدل نمو شهرى) ليصل إلى ١٢٩٥,٨ مليار جنيه، مقارنة بارتفاع قدره ٨,٤ % فى نهاية يونيو ٢٠١٢. و من أهم الأسباب التى دفعت معدل النمو السنوى للسيولة المحلية إلى الارتفاع خلال شهر يونيو ما يلى:

- على جانب الأصول، لا يزال الإقتراض الحكومي (من خلال التسهيلات الائتمانية وإصدار أنون وسندات الخزنة) بالإضافة إلى نمو المطلوبات من القطاع الخاص، هما المحركان الرئيسيان وراء النمو في إجمالي السيولة المحلية.
- أما على جانب الإلتزامات، فيمكن تفسير الزيادة في معدلات النمو السنوية للسيولة المحلية في ضوء ارتفاع معدل النمو السنوى لأشباه النقود محققاً ١٦,١ % ليسجل ٩٥٢ مليار جنيه فى نهاية يونيو ٢٠١٣، بالإضافة إلى ذلك تحقيق معدل النمو السنوى للنقود معدل نمو قدره ٢٥,٢ % ليسجل بذلك رصيد النقود نحو ٣٤٣,٧ مليار جنيه فى نهاية يونيو ٢٠١٣.
- وبالرجوع إلى البيانات التفصيلية، حقق معدل النمو السنوى لصافي الأصول الأجنبية لدى القطاع المصرفى انكماشاً قدره ٢٣,٧ % (-١١,١ % معدل نمو شهرى) ليلبلغ ١٢٠,٣ مليار جنيه فى نهاية شهر يونيو ٢٠١٣، مقابل -٣٧,٨ % فى نهاية يونيو ٢٠١٢، حيث شهد صافي الأصول الأجنبية لدى البنك المركزى تراجعاً خلال فترة الدراسة، بلغت نسبته نحو ٥٣ % ليلبلغ بذلك ٣٥,٨ مليار جنيه، مقابل -٤٨,٣ % فى نهاية يونيو ٢٠١٢. بينما حقق صافي الأصول الأجنبية لدى البنوك الأخرى معدل نمو سنوى قدره ٣,٧ % ليصل إلى ٨٤,٦ مليار جنيه خلال السنة المنتهية فى يونيو ٢٠١٣، مقابل انكماشاً سنوياً قدره ٢٣,٣ % فى يونيو ٢٠١٢.
- وعلى الجانب الآخر، فقد حقق رصيد صافي الأصول المحلية للجهاز المصرفى معدل نمو سنوى قدره ٢٥,٥ % (٣,٧ % معدل نمو شهرى) فى نهاية شهر يونيو ٢٠١٣ ليصل بذلك إلى ١١٧٥,٤ مليار جنيه، مقارنة بـ ٢٣,٩ % خلال يونيو ٢٠١٢، وذلك فى ضوء:

- تحقيق صافي المطلوبات من الحكومة وهيئة السلع التموينية معدل نمو سنوى قدره ٣٩,٢ %، وجدير بالذكر أن النمو فى صافي المطلوبات من الحكومة وهيئة السلع التموينية كان قد ساهم بحوالى ١١٢,٧ % من نمو السيولة المحلية فى نهاية يونيو ٢٠١٣ مسجلاً ٨٠٥,٥ مليار جنيه.
- بالإضافة إلى ذلك، فقد حقق معدل النمو السنوى للإئتمان الممنوح للقطاع الخاص معدل نمو قدره ٩,٨ % فى نهاية شهر يونيو ٢٠١٣ ليصل بذلك إلى ٤٩٧,٧ مليار جنيه.
- ومن الجدير بالذكر أن معدل النمو السنوى للإئتمان الممنوح لقطاع الأعمال العام قد سجل ٥,٥ % فى نهاية شهر الدراسة محققاً ٤٢,٩ مليار جنيه.

رصيد الاحتياطي من العملات الأجنبية

- استقر رصيد الاحتياطي من العملات الأجنبية لدى البنك المركزى المصرى عند ١٨,٩١ مليار دولار فى نهاية شهر أغسطس ٢٠١٣، حيث ارتفع بحوالى ٣٠ مليون دولار فقط مقارنة بالشهر السابق، وهو ما يمكن تفسيره فى ضوء

التحسن النسبي في أداء ميزان المدفوعات والحصيلة من الموارد الأجنبية، بالإضافة إلى انخفاض فاتورة الواردات نظراً لتحسن سعر الصرف للعملة المحلية.

- ومن الجدير بالذكر أن رصيد الاحتياطي من العملات الأجنبية لدى البنك المركزي المصري كان قد سجل نحو ١٨,٨٨ مليار دولار في يوليو ٢٠١٣، وذلك في ضوء التمويل الخارجى الذى حصلت عليه مصر بحوالى ٤ مليار دولار من كل من المملكة العربية السعودية ودولة الإمارات - حيث تم ورود ودائع بدون فائدة تقدر بـ ٢ مليار دولار من كلا البلدين - بالإضافة إلى هبة بحوالى مليون دولار من دولة الإمارات.

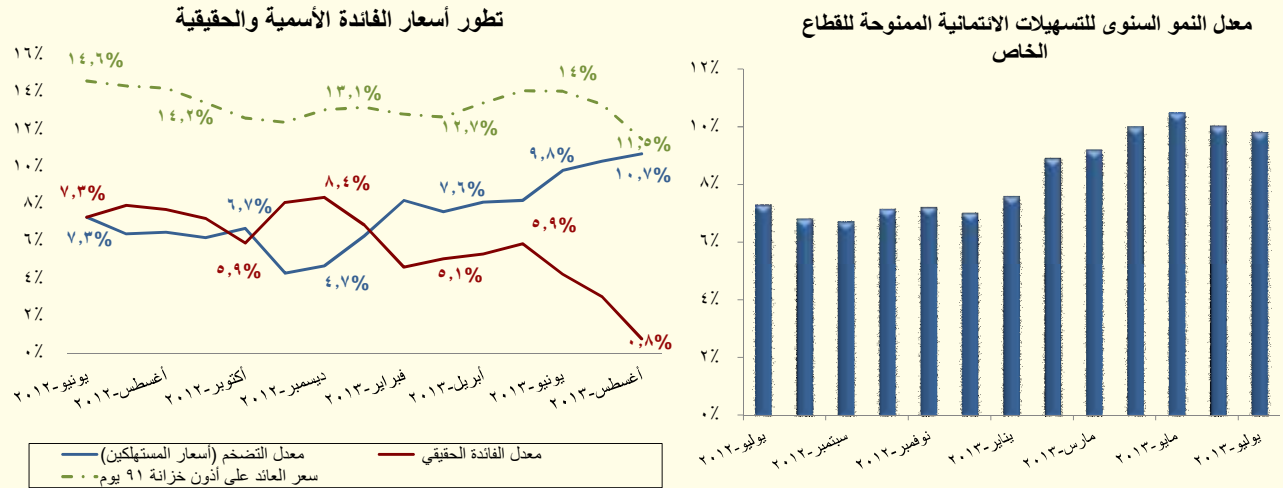

الودائع والتسهيلات الائتمانية

- ومن ناحية أخرى، فقد ارتفع معدل النمو السنوى لجملة الودائع لدى الجهاز المصرفي (بخلاف البنك المركزي المصري) ليحقق نحو ١٦% فى نهاية يونيو ٢٠١٣ مسجلاً ١١٩٠,٧ مليار جنيه مقارنة بـ ٦,٤% خلال يونيو ٢٠١٢؛ هذا ويقدر نصيب الودائع غير الحكومية من إجمالى الودائع بحوالى ٨٩,٤% فى نهاية شهر الدراسة.
- ومن ناحية أخرى، فقد ارتفع معدل النمو السنوى لإجمالى أرصدة التسهيلات الائتمانية الممنوحة من قبل البنوك (بخلاف البنك المركزي) ليحقق ٨,٤% فى نهاية يونيو ٢٠١٣ مقارنة بـ ٦,٩% خلال يونيو ٢٠١٢، ليصل بذلك إجمالى التسهيلات الائتمانية الممنوحة إلى ٥٤٩ مليار جنيه. وبالرجوع إلى التفاصيل، يلاحظ أن النمو السنوى لجملة الإقراض للقطاع غير الحكومى قد سجل نحو ٨,٥% ليبلغ ١٣,٣ مليار جنيه فى نهاية يونيو ٢٠١٣، فى حين ارتفع معدل النمو السنوى لجملة الإقراض للقطاع الحكومى بنحو ٦,٥% ليبلغ حوالى ٣٥,٨ مليار جنيه.
- هذا وقد تراجعت نسبة الإقراض إلى الودائع بالعملة المحلية لتسجل ٤٣,١% فى نهاية يونيو ٢٠١٣، مقارنة بـ ٤٦,٦% خلال نفس الشهر من العام السابق. كما انخفضت نسبة الإقراض إلى الودائع بالعملات الأجنبية على أساس سنوى لتبلغ نحو ٥٥,٥% خلال يونيو ٢٠١٣ مقابل ٥٨% خلال نفس الشهر من العام السابق.

معدلات الدولار

- فقد تراجعت معدلات الدولار فى جملة السيولة المحلية لتصل إلى ١٧,٣% خلال شهر يونيو ٢٠١٣ مقابل ١٧,٨% خلال الشهر السابق، فى حين ارتفعت اذا ما قورنت بـ ١٧% خلال يونيو ٢٠١٢.
- كما تراجعت أيضاً معدلات الدولار فى الودائع خلال شهر يونيو ٢٠١٣ لتسجل نحو ٢٤,٤% مقارنة بـ ٢٤,٨% خلال الشهر السابق، فى حين ارتفعت اذا ما قورنت بـ ٢٣,٩% خلال نفس الشهر من العام السابق.

الأسعار المحلية

انخفاض معدل التضخم السنوي خلال شهر أغسطس ٢٠١٣ ليسجل ٩,٧%، مقارنة بـ ١٠,٣% خلال الشهر السابق، إلا إنه لا يزال أعلى من متوسط معدل التضخم المحقق خلال الستة أشهر الأولى من عام ٢٠١٣ والبالغ قدره ٨%.

ويمكن تفسير هذا في ضوء:

- تراجع الضغوط التضخمية والزيادة في الطلب على المواد الغذائية عقب إنتهاء شهر رمضان؛ كما ساهم فرض حظر التجوال منذ منتصف الشهر في حدوث حالة من التباطؤ الإقتصادي وبالتالي انخفاض الضغوط التضخمية.
- انخفاض معدل التضخم السنوي لبعض المجموعات الرئيسية الأخرى خلال شهر الدراسة، وعلى رأسها؛ مجموعة "الملابس والأحذية" (الوزن النسبي ٥,٨%)، "السلع والخدمات المتنوعة" (الوزن النسبي ٣,٤%)، مما فاق أثر ارتفاع معدلات التضخم السنوية لبعض المجموعات الأخرى وعلى رأسها؛ "المشروبات الكحولية والدخان والمكيفات" (الوزن النسبي ٢,٥%) و"الثقافة والترفيه" (الوزن النسبي ٢,٠%).

كما إنخفض معدل التضخم الشهري ليسجل ٠,٧% خلال شهر أغسطس ٢٠١٣، مقارنة بـ ٠,٩% خلال الشهر السابق، ومقارنة بمتوسط قدره ١,١٣% خلال السبعة أشهر الأولى من عام ٢٠١٣.

بالإضافة إلى ذلك، فقد إنخفض معدل التضخم السنوي الأساسي Core Inflation بشكل طفيف خلال شهر أغسطس ٢٠١٣ ليسجل ٩% مقارنة بـ ٩,١% خلال الشهر السابق، إلا أنه إرتفع بشكل كبير إذا ما قورن بـ ٥,٣% خلال نفس الشهر من العام السابق.

بينما استمر معدل التضخم السنوي لأسعار المنتجين في الارتفاع بشكل ملحوظ مسجلاً ٨,٩% خلال شهر يوليو ٢٠١٣، مقارنة بـ ٨,٤% خلال الشهر السابق، ومقارنة بمتوسط قدره ٠,٣% خلال الستة أشهر الأولى من عام ٢٠١٣. وعلى نحو آخر، إرتفع معدل التضخم الشهري لأسعار المنتجين بشكل كبير مسجلاً ٢,٣% خلال شهر يوليو ٢٠١٣ مقارنة بـ ١,٥% خلال الشهر السابق. حيث ترجع الزيادة المحققة في معدل التضخم السنوي لأسعار المنتجين نتيجة لعدة أسباب أهمها:

- إرتفاع معدل التضخم السنوي لمجموعتي "الزراعة وإستغلال الغابات وصيد الأسماك" و"الصناعات التحويلية" ليسجلاً ١٧% و ٦,٦% خلال يوليو ٢٠١٣ مقارنة بـ ١٣,١% و ٦,٢% على التوالي خلال الشهر السابق،
- وقد قابل هذا الإرتفاع أثر إنخفاض معدل التضخم السنوي لأسعار المنتجين لمجموعتي "التعدين وإستغلال المحاجر" و"إمدادات الكهرباء والغاز والبخار وإمدادات التكييف" ليسجلاً ٤,٧% و ٣,١% خلال شهر يوليو ٢٠١٣، مقارنة بـ ٦,٨% و ١٠,٦% على التوالي خلال الشهر السابق،
- بالإضافة إلى تراجع معدل التضخم السنوي لأسعار المنتجين لمجموعة "أنشطة خدمات الغذاء والإقامة" ليسجل -١,٩% خلال شهر الدراسة مقارنة بـ ٦% خلال الشهر السابق. بينما استقرت معدلات التضخم لمعظم المجموعات خلال الدراسة مقارنة بالشهر السابق.

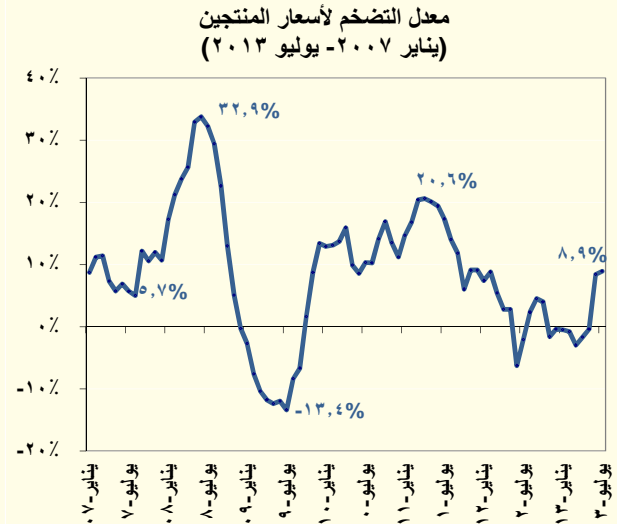
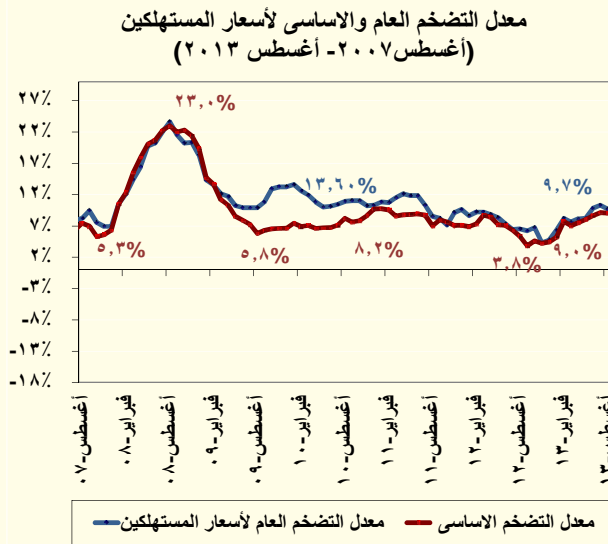

أعلن البنك المركزي المصري عن القيام بغطاء غير دورى فى ٤ سبتمبر ٢٠١٣

- تبلغ قيمة العطاء ١,٣ مليار دولار لتلبية احتياجات البنوك الخاصة بتمويل إستيراد السلع الإستراتيجية، حيث يأتى هذا العطاء الإستثنائى فى إطار متابعة البنك المركزى المصرى لتعاملات سوق الصرف الأجنبى فى مصر والحرص على دعم الجهاز المصرفى لأداء دوره فى خدمة الإقتصاد القومى، كما يهدف هذا العطاء إلى الحد من السوق السوداء للعملة.

قررت لجنة السياسة النقدية للبنك المركزي المصري فى إجتماعها بتاريخ ١٩ سبتمبر ٢٠١٣ بخفض سعرى عائد الإيداع والإقراض واحدة بواقع ٥٠ نقطة عند مستوى ٨,٧٥% و ٩,٧٥% على التوالى، بالإضافة إلى خفض سعر العمليات الرئيسية بواقع ٥٠ نقطة عند مستوى ٩,٢٥%، وسعر الإنتمان والخصم عند مستوى ٩,٢٥%.

- وقد أوضحت اللجنة أن هذا القرار جاء فى ضوء،

- تزايد التباطؤ الإقتصادى فى ضوء إستمرار نمو الناتج المحلى بمعدلات أقل من المعدل الاقصى (Potential Output) منذ عام ٢٠١١، الأمر الذى يحد من الضغوط التضخمية.
- يرجع تباطؤ نمو الناتج المحلى خلال التسعة أشهر الأولى من عام ٢٠١٣/٢٠١٢ نتيجة لضعف أداء قطاع الصناعات التحويلية، مما فاق أثر بوادر التعافى فى كل من قطاع التشييد والبناء والسياحة.
- ومن ناحية أخرى، فإن المخاطر التصاعدية المحيطة بالتضخم ترجع إلى تزايد معدلات التضخم العام والأساسى خلال الشهور السابقة؛ مدعومة بالأساس بارتفاع أسعار بعض السلع الغذائية.
- وبناء عليه، فإن المخاطر المحيطة بتوقعات التضخم تفوق أثر تباطؤ النمو الإقتصادى، مما دفع لجنة السياسة النقدية بإجراء مزيد من التخفيضات على معدلات العائد لدى البنك المركزى المصرى.

معاملات القطاع الخارجي

- حقق ميزان المدفوعات تحسناً ملحوظاً خلال العام المالي ٢٠١٣/٢٠١٢ ليحقق فائضاً كلياً بلغ نحو ٢٣٧ مليون دولار، مقابل عجز قدره ١١,٣ مليار دولار خلال العام المالي السابق ويمكن تفسير هذا التحسن الملحوظ في ضوء:
- انخفاض عجز الميزان الجارى بشكل ملحوظ (بنحو ٤٥%) ليحقق حوالى ٥,٦ مليار دولار، مقابل عجز أعلى قدره ١٠,١ مليار دولار خلال العام المالي السابق.
 - زيادة ملحوظة في صافي تدفقات الحساب الرأسمالي والمالي للداخل محققاً نحو ٩,٧ مليار دولار، مقابل ١ مليار دولار فقط خلال العام المالي السابق.
 - تسجيل صافي السهو والخطأ تدفقات للخارج بنحو ٣,٩ مليار دولار، مقابل تدفقات للخارج بنحو ٢,٢ مليار دولار خلال العام المالي السابق.

المؤشرات الرئيسية الخاصة بميزان المدفوعات

(مليون دولار)			
نسبة التغير	٢٠١٣/٢٠١٢*	٢٠١٢/٢٠١١#	
-٨%	٣١,٥٤٢-	٣٤,١٣٩-	الميزان التجارى
٤%	٢٥,٩٧١	٢٥,٠٧٢	الصادرات
٧%	١٢,٠٠٦	١١,٢٢٥	بترول
١%	١٣,٩٦٥	١٣,٨٤٧	غير بترول
-٣%	٥٧,٥١٣-	٥٩,٢١١-	الواردات
٢٠%	٦,٦٩٢	٥,٥٨٥	الخدمات (صافي)
٦%	٢٢,٢٢١	٢٠,٨٧٢	المتحصلات
٢%	١٥,٥٢٩	١٥,٢٨٨	المدفوعات
٥%	٦٧,٤٦٠	٦٤,٣٥٢	المتحصلات الجارية
-٢,٠%	٧٣,٠٤٢	٧٤,٤٩٨	المدفوعات الجارية
-٤٥%	٥,٥٨٢-	١٠,١٤٦-	الميزان الجارى
٨٤٧%	٩,٦٨٧	١٠,٢٣	ميزان المعاملات الرأسمالية
-١٠%	٨٧-	٩٦-	الحساب الرأسمالي
٧٧٣%	٩,٧٧٤	١٠,١١٩	الحساب المالي
-٢٥%	٣,٠٠٥	٣,٩٨٢	تدفقات الاستثمارات المباشرة في مصر (صافي)
١٢٩%	١,٤٧٧	٥,٠٢٥-	صافي تدفقات محفظة الأوراق المالية في مصر
١٠٢%	٢٣٧	١١,٢٧٨-	الميزان الكلى

#أرقام معدلة من البنك المركزى

*مبذنى

ويرجع انخفاض عجز الميزان الجارى بشكل ملحوظ (بنحو ٤٥%) كما سبق ذكره ليحقق حوالى ٥,٦ مليار إلى عدة أسباب أهمها:

- انخفاض عجز الميزان التجارى بحوالى ٨% ليحقق عجزاً قدره ٣١,٥ مليار دولار خلال العام المالي ٢٠١٣/٢٠١٢، وذلك في ضوء ارتفاع حصيلة الصادرات السلعية بحوالى ٤% لتحقق نحو ٢٦ مليار دولار بالإضافة إلى تراجع الواردات بحوالى ٣% لتسجل نحو ٥٧,٥ مليار دولار.
- فضلاً عن تحقيق صافي الميزان الخدمى فائضاً قدره ٦,٧ مليار دولار خلال العام المالي ٢٠١٣/٢٠١٢، ويرجع ذلك إلى:
 - الزيادة المحققة في جملة المتحصلات الخدمية لتسجل ٢٢,٢ مليار دولار وذلك في ضوء الزيادة المحققة في جميع البنود وعلى رأسها:

- ارتفاع حصة النقل بـ ٧% لتصل إلى ٩,٢ مليار دولار، ومنها قناة السويس حققت إيرادات بنحو ٥ مليار دولار على الرغم من انخفاض الإيرادات بشكل طفيف يقدر بـ ٣,٤%.
- ارتفاع الإيرادات السياحية بـ ٣,٥% لتحقيق ٩,٧ مليار دولار.
- ارتفاع المتحصلات الأخرى بـ ١٣% لتحقيق ٢,٧ مليار دولار.
- ارتفاع المتحصلات الحكومية بـ ٥٨% لتحقيق ٤٣٨ مليون دولار.
- فيما عدا دخل الاستثمار والذي تراجع بـ ٢٠% ليسجل ١٩٨ مليون دولار.
- وعلى نحو آخر، فقد ارتفعت المدفوعات الخدمية بحوالي ٢% خلال العام المالي ٢٠١٣/٢٠١٢ لتسجل ١٥,٥ مليار دولار وذلك في ضوء الزيادة المحققة في جميع بنودها فيما عدا دخل الاستثمار والذي تراجع بـ ١١,٦% ليسجل ٥,٩ مليار دولار.
- كما شهدت التحويلات الخاصة ارتفاعاً بنسبة ٤% إلى نحو ١٨,٤ مليار دولار خلال العام المالي ٢٠١٣/٢٠١٢، ويرجع هذا بشكل رئيسي إلى ارتفاع تحويلات العاملين بالخارج. بالإضافة إلى ذلك، فقد ارتفعت التحويلات الرسمية خلال فترة الدراسة لتحقيق ٠,٨ مليار دولار مقارنة بـ ٠,٦ مليار دولار خلال العام المالي السابق.
- وتجدر الإشارة إلى أن معدلات تغطية الصادرات إلى الواردات خلال عام الدراسة قد ارتفعت لتصل إلى ٤٥,٢% مقابل ٤٢,٣% خلال العام المالي ٢٠١٢/٢٠١١. بينما استقرت نسبة تغطية الإحتياطي من العملات الأجنبية للواردات خلال عام الدراسة لتصل إلى ٣,١ شهراً مقارنة بالعام المالي السابق.
- وبناءً على ما سبق ذكره فقد، ارتفعت المتحصلات الجارية بـ ٥% لتحقيق ٦٧,٥ مليار دولار، في حين انخفضت المدفوعات الجارية بـ ٢% فقط لتحقيق نحو ٧٣ مليار دولار. وقد أدت تلك التطورات إلى ارتفاع نسبة تغطية المتحصلات الجارية إلى المدفوعات الجارية (شاملة صافي التحويلات الخاصة والرسمية) لتسجل ٩٢,٤% مقارنة بنحو ٨٦,٤% خلال العام المالي السابق.
- على نحو آخر، فقد شهد الحساب الرأسمالي والمالي صافي تدفقات للداخل يقدر بنحو ٩,٧ مليار دولار خلال فترة الدراسة ويأتي ذلك نتيجة عدة أسباب أهمها:
- تحول صافي تدفقات الاستثمارات في محفظة الأوراق المالية في مصر إلى تدفقات للداخل بقيمة ١,٥ مليار دولار خلال عام الدراسة في مقابل صافي تدفقات للخارج بقيمة ٥ مليار دولار خلال العام المالي السابق، نتيجة إصدار الحكومة المصرية لسندات بقيمة ٢,٥ مليار دولار.
- كما ارتفع صافي التزامات البنك المركزي المصري مع العالم الخارجي تحت بند خصوم أخرى ليصل إلى ٦,٥ مليار دولار خلال عام الدراسة، ويرجع ذلك إلى ارتفاع قيمة الودائع التي تم تحويلها من بعض الدول العربية.
- بينما تراجع صافي التدفق للداخل في بند الاستثمار الأجنبي المباشر إلى مصر بـ ٢٥% خلال العام المالي ٢٠١٣/٢٠١٢ ليسجل ٣ مليار دولار مقابل صافي تدفقات للداخل بلغ نحو ٤ مليار دولار خلال العام المالي ٢٠١٢/٢٠١١، نتيجة لتراجع حصة بيع شركات وأصول إنتاجية لغير المقيمين إلى ٢٨١,٧ مليون جنيه مقارنة بـ ١٦٧٨,٢ مليون جنيه في العام المالي السابق، على الرغم من ارتفاع صافي التدفق للداخل لبند الاستثمارات الواردة لتأسيس شركات (أو زيادة رؤوس أموالها) إلى نحو ٢,٤ مليار دولار (مقابل نحو ٢,١ مليار دولار خلال العام المالي السابق)، وكذا ارتفاع صافي التدفق للداخل للاستثمارات في قطاع البترول إلى ٢٥٥,٥ مليون دولار (مقابل ١٣٠ مليون دولار خلال العام المالي السابق).

قطاع السياحة

- جدير بالذكر، أن الإيرادات من المتحصلات السياحية قد ارتفع بنحو ٣% خلال العام المالي ٢٠١٣/٢٠١٢ لتحقيق نحو ٩,٧ مليار دولار مقابل ٩,٤ مليار دولار خلال ٢٠١٢/٢٠١١. وبالرجوع إلى البيانات التفصيلية نجد أن عدد الليالي السياحية قد ارتفع بـ ٨,١% ليصل إلى ١٤٢,٤ مليون ليلة خلال العام المالي ٢٠١٣/٢٠١٢ مقارنة بـ ١٣١,٨ مليون ليلة خلال العام المالي السابق.
- كما تجدر الإشارة إلى أن عدد السياح الوافدين خلال عام الدراسة قد ارتفع بـ ١١% ليصل إلى ١٢,٢ مليون سائح، مقابل ١١ مليون سائح خلال العام المالي السابق، ليصل بذلك متوسط عدد الليالي السياحية إلى نحو ١١,٧% خلال ٢٠١٣/٢٠١٢، مقارنة بمعدل قدره ١٢% خلال العام المالي ٢٠١٢/٢٠١١.

مؤشرات قطاع السياحة

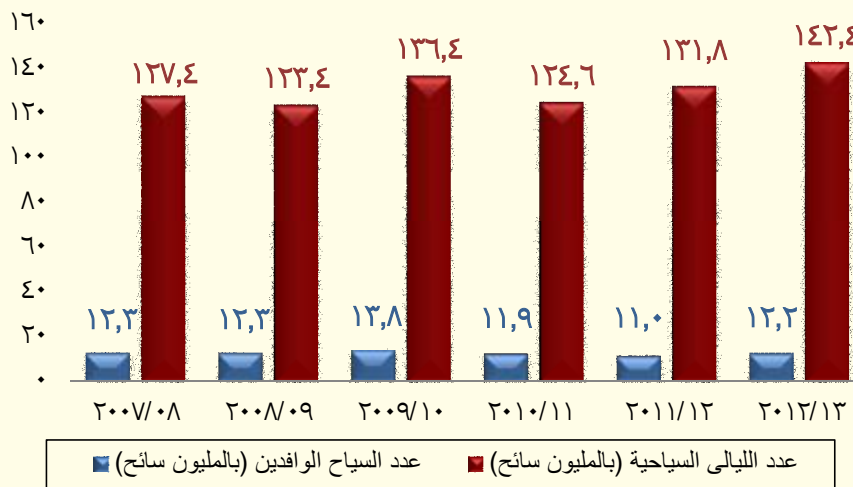

تطورات سوق المال

- أما عن تطورات سوق رأس المال المحلي، فقد استقر مؤشر EGX ٣٠ خلال شهر اغسطس ٢٠١٣ نسبياً محققاً انخفاضاً طفيفاً بـ ٥٧ نقطة فقط ليصل إلى ٥٢٦٨ نقطة مقارنة بمستواه المحقق في يوليو ٢٠١٣ والذي بلغ ٥٣٢٥ نقطة، ويرجع ذلك إلى تزايد القلق والخوف من الهجوم العسكري على سوريا.
- وفي نفس الوقت، فقد استقر أيضاً رأس المال السوقي خلال شهر الدراسة ليسجل ٣٥٥ مليار جنيه (١٧,٣% من الناتج المحلي الإجمالي)، مقارنة برصيد قدره ٣٥٧ مليار دولار خلال الشهر السابق.

القسم الأول

نظرة عامة على الأداء الإقتصادي و المالي

- أ- مؤشرات الإقتصاد العيني و الحقيقي و مصادر النمو..... ١
- ب- السكان و التشغيل..... ٢
- ج- الأسعار المحلية (متوسط الفترة)..... ٢
- د- مؤشرات المالية العامة..... ٣
- هـ- ملخص الدين العام المحلي (بالمليون جنية، رصيد نهاية الفترة)..... ٤
- و- إجمالي الدين العام الخارجي (مليون دولار، رصيد نهاية الفترة)..... ٤
- ز- خدمة الدين الحكومي (مليون جنية، تدفقات)..... ٤
- ح- المؤشرات النقدية (نهاية الفترة)..... ٥
- ط- القطاع المالي والاستثمارات..... ٦
- ي- معاملات القطاع الخارجي..... ٧

القسم الأول: نظرة عامة على الأداء الإقتصادي والمالي

بيان سنوي				بيان سنوي				
يناير-مارس #٢٠١٢	يوليو-سبتمبر * ٢٠١٢	أكتوبر-ديسمبر * ٢٠١٢	يناير-مارس * ٢٠١٣	٢٠٠٨/٢٠٠٧	٢٠٠٩/٢٠٠٨	٢٠١٠/٢٠٠٩	٢٠١١/٢٠١٠	٢٠١٢/٢٠١١
٣٧٩,٤٠٠	٤٤٥,٨٠٠	٤٣٧,٧٠٠	٤٢٣,٦٠٠	٨٩٥,٥٠٠	١,٠٤٢,٢٠٠	١,٢٠٦,٦٠٠	١,٣٧١,١٠٠	١,٥٤٢,٣٠٠
٦٢,٩٩٧	٧٣,٥١١	٧١,٦٦٠	٦٣,٤٤٣	١٦٢,٦٨٨	١٨٩,٠٩٤	٢١٨,٨٨٩	٢٣٥,٩٩٥	٢٥٧,٢٦٢
٣٦٣,١٤٦	٤٢٧,٩٦٤	٤١٩,٢١٥	٤٠٥,٦٧٦	٨٥٥,٣٠٢	٩٩٤,٠٥٥	١,١٥٠,٥٩٠	١,٣٠٩,٩٠٦	١,٤٧٥,٣٢٦
٦٠,٢٩٨	٧٠,٥٧٠	٦٨,٦٣٤	٦٠,٧٥٨	١٥٥,٣٨٥	١٨٠,٣٥٩	٢٠٨,٧٢٨	٢٢٥,٤٦٣	٢٤٦,٠٩١
١٨,٦٤٥	٢١,٤٣١٥	٢٠,٩٢٧	٢٠,٢٥٣	١٢,٠٣٠	١٣,٧٠٢	١٥,٥١٤	١٧,٢٣٣	١٨,٧٤٠
٣,٠٩٦	٣,٥١٥	٣,٤٢٦	٣,٠٣٣	٢,١٨٦	٢,٤٨٦	٢,٨١٤	٢,٩٦٦	٣,١٢٦
ب. مؤشرات الاقتصاد العيني ومصادر النمو ^{١/٢}								
٥,٢	٢,٦	٢,٢	٢,٢	٧,٢	٤,٧	٥,١	١,٨	٢,٢
٥,٢	٢,٥	٢,٠	٢,٢	٧,٢	٤,٧	٥,١	١,٩	٢,٢
٤,٢	٢,٣	١,٣	٠,٧	٦,١	٥,٠	٤,٣	١,١	١,٦
٧,٥	٢,٨	٢,٨	٤,٥	١٠,٧	٣,٧	٦,٧	٢,٥	٢,٨
٣,٨	٢,٩	٢,٦	٣,٥	٣,٥	٥,٨	٤,٥	٣,٤	٣,٠
٢٣,٠	٧,٤-	٠,٧-	٦,٥-	١٥,٥	٩,١-	٨,٠	٢,١-	٥,٨
٧,٣	٢,٥	٤,٩	١,٩	٥,٢	٥,٧	٤,٢	٥,٣	٦,١
٧,٨	٢,٤	٤,٨	٢,٠	٥,٧	٥,٧	٤,١	٥,٥	٦,٥
٣,٥	٢,٧	٥,٨	١,٧	٢,١	٥,٦	٤,٥	٣,٨	٣,١
٧,٠	٠,٤	٢,٢	٦,١	٢٨,٨	١٤,٥-	٣,٠-	١,٢	٢,٣-
٢,٩	٠,٢-	٠,٦-	٠,٦-	٥,٠	٢,٤	٢,٨	٠,٦-	٠,٠١-
الإدخار المحلي ^{١/٦}								
١٠,٥-	١٦,٢	٢٠,٩-	٢١,١	٢٤,١	١٣,٠-	٣١,٦	٣,٤	٢١,٣-
٧,٩	٦,١	٦,٨	٨,٥	١٦,٨	١٢,٦	١٤,٣	١٣,٠	٩,١
معدل النمو الإسمي السنوي								
٣٠,٢	١,٦-	٢,٢	٢,١	٢٩,١	٠,٢-	١٧,٧	٠,٣-	١٠,١
١٦,١	١١,١	١٥,٦	١٤,٨	٢٢,٤	١٩,٢	١٩,٥	١٧,١	١٦,٧
نسبة إلى الناتج المحلي الإجمالي								

المصدر: وزارة التخطيط والتعاون الدولي.

* بيان مبدئي، وقابل للتعديل.

بيان معدل في ضوء البيانات الحديثة الصادرة عن وزارة التخطيط.

١/ قامت وزارة التخطيط بمراجعة بيانات الناتج المحلي الإجمالي لعام ٢٠١٢/١١ على أساس ربع سنوي.

٢/ تم حساب معدلات النمو الحقيقية باستخدام الأسعار الثابتة لعام ٢٠٠٧/٢٠٠٦، ولكن بدءاً من عام ٢٠١٢/٢٠١٢ تم حساب معدلات النمو باستخدام الأسعار الثابتة لعام ٢٠١٢/١١.

٣/ تشمل نشاط قطاع البترول والغاز الطبيعي.

٤/ تشمل صافي الضرائب غير المباشرة.

٥/ رأس المال الثابت، يشمل التغير في المخزون.

٦/ بالأسعار الجارية.

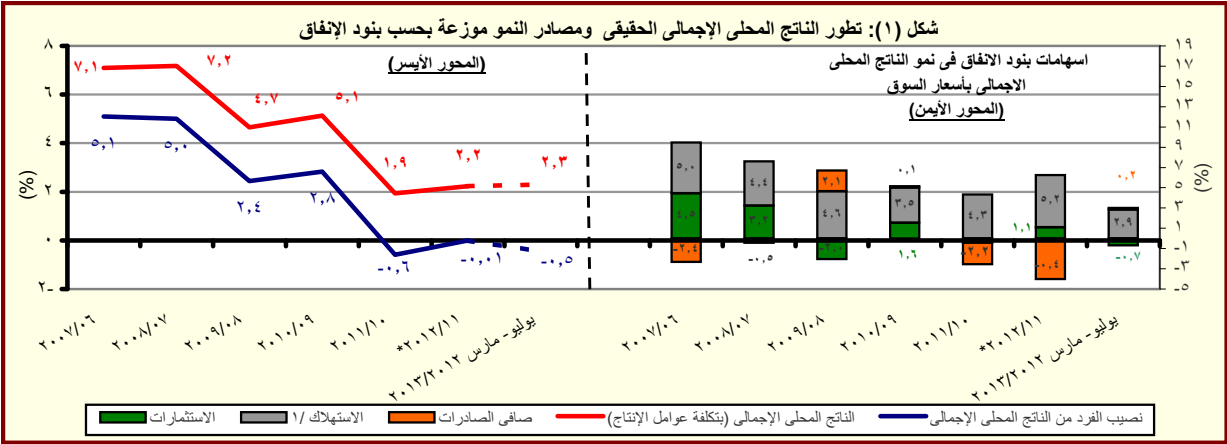

المصدر: وزارة التخطيط والتعاون الدولي

* بيان مبدئي، وقابل للتعديل.

١/ تتضمن الاستهلاك العام والخاص.

القسم الأول: نظرة عامة على الأداء الإقتصادي والمالى (تابع)

بيان ربع سنوي				بيان سنوي				
ابريل- يونيو	يناير- مارس	أكتوبر-ديسمبر	ابريل- يونيو	٢٠١٢/١١	٢٠١١/١٠	٢٠١٠/٠٩	٢٠٠٩/٠٨	٢٠٠٨/٠٧
٢٠١٣	٢٠١٣	٢٠١٢	٢٠١٢	٢٠١٢/١١	٢٠١١/١٠	٢٠١٠/٠٩	٢٠٠٩/٠٨	٢٠٠٨/٠٧
ج . السكان								
٨٤,٨	٨٤,٢	٨٣,٦	٨٢,٣	٨٢,٣	٨٠,٤	٧٨,٧	٧٦,٩	٧٥,٢
٣,١	٢,٩	٢,٧	٢,٣	٢,٣	٢,٢	٢,٣	٢,٣	٢,١
د . الأسعار المحلية (متوسط الفترة)								
٨,٧	٧,٤	٥,٢	٨,١	٨,٦	١١,٠	١١,٧	١٦,٢	١١,٧
١,٩	١,٤-	١,٢	٠,٧	٧,٥	١٥,٩	٥,٠	٢,٥	١٧,٧
١٠,٣	١٠,٣	٩,٥	٩,٥	٩,٣	٨,٥	٨,٥	٩,٠	١٠,٠
١٣,٩	١٢,٩	١٢,٧	١٤,٣	١٣,٤	١٠,٢	٩,٩	١١,٣	٧,٠
٨,٠	٧,٧	٧,٧	٧,٦	٧,٣	٦,٥	٦,٣	٦,٥	٦,٥
١٠,١	٩,٦	٩,٧	٩,٧	٩,٧	٨,٥	٨,٣	٩,٥	١٠,٣
٦,٩٤	٦,٦٨	٦,١٠	٦,٠٣	٦,٠٠	٥,٨١	٥,٥١	٥,٥١	٥,٥٠
إجمالي عدد السكان (بالمليون نسمة) ^{١/}								
معدل نمو السكان								
د . الأسعار المحلية (متوسط الفترة)								
معدل التضخم وفقاً لأسعار المستهلكين (حضر الجمهورية) ^{٢/}								
معدل التضخم وفقاً لأسعار المنتجين ^{٣/}								
سعر خصم البنك المركزى ^{٤/}								
سعر الفائدة على أذون الخزانة (٩١ يوم)								
سعر الفائدة على الودائع (٣ أشهر) ^{٤/}								
سعر العائد بين البنوك - ليلة واحدة ^{٥/}								
سعر الصرف (جنيه مقابل الدولار)								

المصادر: وزارة التخطيط والبنك المركزى المصرى والجهاز المركزى للتعبئة العامة والإحصاء.

١/ لا يتضمن المصريين المقيمين فى الخارج.

٢/ بدءاً من اغسطس ٢٠٠٩، تم استحداث سلسلة أرقام قياسية جديدة لأسعار المستهلكين (حضر الجمهورية) باستخدام الأوزان المستخرجة من بحث الدخل و الانفاق و الاستهلاك لعام ٢٠٠٩/٢٠٠٨ مع استخدام بيانات شهر يناير ٢٠١٠ كفترة الأساس. وفيما يخص بيانات ما قبل ذلك التاريخ، فقد استخدمت الأوزان المستخرجة من بحث الدخل والانفاق والاستهلاك لعام ٢٠٠٥/٢٠٠٤ مع استخدام يناير ٢٠٠٧ كشهر أساس.

٣/ قام الجهاز المركزى للتعبئة العامة والإحصاء بإصدار رقم قياسى جديد لأسعار المنتجين بدءاً من سبتمبر ٢٠٠٧ ليحل محل الأرقام القياسية لأسعار الجملة، وذلك باستخدام أسعار السلع والخدمات للسنة المالية (٢٠٠٥-٢٠٠٤) كفترة أساس لسلسلة الأرقام القياسية، كما تم إستخراج الأوزان باستخدام متوسط عامى (٢٠٠٢-٢٠٠٣ ، ٢٠٠٣-٢٠٠٤) للقيم الإجمالية للإنتاج الصناعى والزراعى والخدمى.

٤/ البيانات تعكس نهاية الفترة.

٥/ متوسط ميلادى.

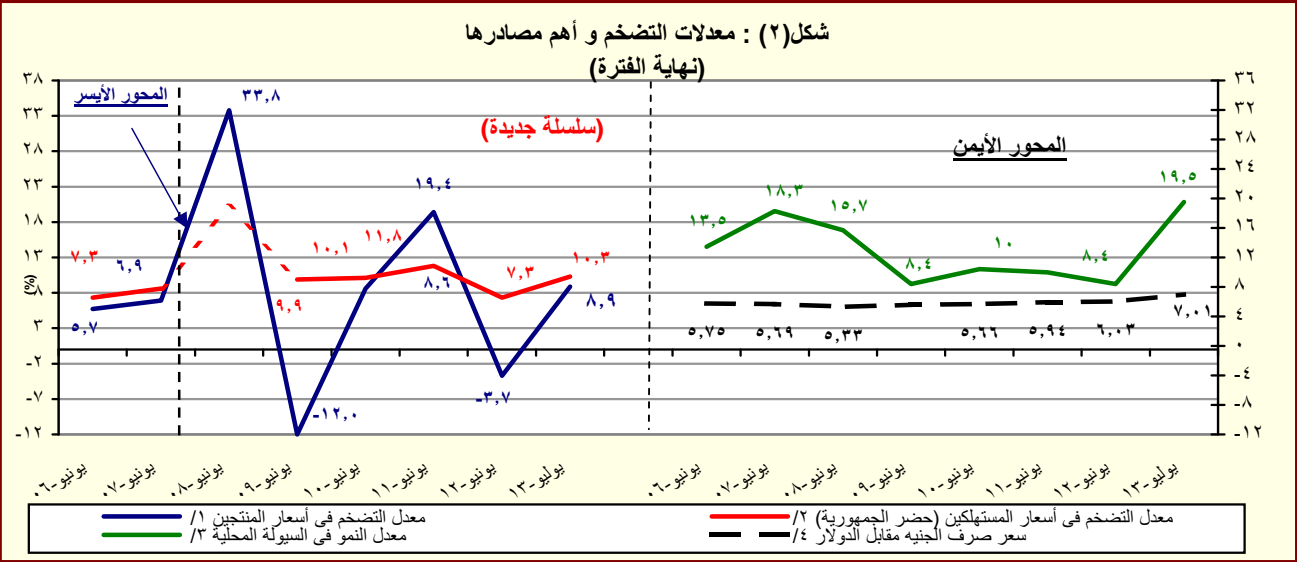

المصدر: البنك المركزى المصرى و لجهاز المركزى للتعبئة العامة والإحصاء

١/ تغيير فى السلسلة. تعكس البيانات قبل يونيو ٢٠٠٧ معدلات التضخم وفقاً لأسعار الجملة.

٢/ بدءاً من اغسطس ٢٠٠٩، تم استحداث سلسلة أرقام قياسية جديدة لأسعار المستهلكين (حضر الجمهورية) باستخدام الأوزان المستخرجة من بحث الدخل و الانفاق و الاستهلاك لعام ٢٠٠٩/٢٠٠٨ مع استخدام بيانات شهر يناير ٢٠١٠ كفترة الأساس. وفيما يخص بيانات ما قبل ذلك التاريخ، فقد استخدمت الأوزان المستخرجة من بحث الدخل والانفاق والاستهلاك لعام ٢٠٠٥/٢٠٠٤ مع استخدام يناير ٢٠٠٧ كشهر أساس.

٣/ يعرف إجمالى السيولة المحلية كإجمالى صافى الأصول الأجنبية وصافى الأصول المحلية لدى الجهاز المصرفى (فى جانب الأصول) ، أو كجملة المعروض النقدى وأشبه النقود لدى الجهاز المصرفى (فى جانب الخصوم).

٤/ يعكس البيان متوسط شهري.

القسم الأول: نظرة عامة على الأداء الإقتصادي والمالي (تابع)

يوليو - أغسطس ٢٠١٤/١٣ *	٢٠١٤/١٣ ^{١/}	٢٠١٣/١٢ * ٢٠١٢/١١	٢٠١١/١٠	٢٠١٠/٠٩	٢٠٠٩/٠٨	٢٠٠٨/٠٧	
	موازنة	ختامي مبدئي	فعلي				٥- مؤشرات المالية العامة ^{٢/}
							١- قطاع الموازنة العامة (بالمليون جنيه) ^{٣/}
							إجمالي الإيرادات
٣٤,١٨٦	٥٠٥,٤٩٩	٣٤٤,٦٠٧	٣٠٣,٦٢٢	٢٦٥,٢٨٦	٢٦٨,١١٤	٢٨٢,٥٠٥	٢٢١,٤٠٤
٧٣,٨٨٣	٦٨٩,٣٢٧	٥٨٢,٦٨٦	٤٧٠,٩٩٢	٤٠١,٨٦٦	٣٦٥,٩٨٧	٣٥١,٥٠٠	٢٨٢,٢٩٠
١٣,٢٦١	٣,٩٩٩	٩٢,٩٣٣	٦٢,٢٦٤	٤٩,٣٨٣	٢٥,٧٠٥	١٩,٠١٦	١٠,٥٩٤
٣٩,٦٩٧	١٨٣,٨٢٨	٢٣٨,٠٧٩	١٦٧,٣٧٠	١٣٦,٥٨٠	٩٧,٨٧٢	٦٨,٩٩٥	٦٠,٨٨٦
٤٠,٠٣٨	١٨٦,٠٤٥	٢٣٩,٩٠٣	١٦٦,٧٠٥	١٣٤,٤٦٠	٩٨,٠٣٨	٧١,٨٢٦	٦١,١٢٢
							٢- قطاع الموازنة العامة ^{٣/} (معدل نمو سنوي)
١٩.٩	٢٧.٠	١٣.٥	١٤.٥	-١.١	-٥.١	٢٧.٦	٢٢.٩
-٢.٣	٣٤.٤	٢١.٠	٨.٠	١٢.٧	٤.٥	١٩.٠	٢٠.٠
١٣٧.١	١٢.٠	-٢.٨	٣١.٤	-٢٥.٠	-١٨.٢	٤١.٧	٢٧.٨
١١.٤	١٠.٩	٢٣.٧	١٧.٢	٩.٨	٤.١	٢٤.٥	٢٧.١
٢٩.٨	١٩.١	١٤.٨	٢٧.٦	١٢.٨	١٢.١	٢١.٢	٢٠.٥
١٥.٩	٢٠.٤	٤٠.٧	٢٢.٨	١٧.٦	٣٧.٠	٤.٥	٥.٩
							٣- قطاع الحكومة العامة (مليون جنيه) ^{١/}
--	--	--	٣٤٨٨٦٤	٣٠٢,٠١٠	٣٠٣,٣٧٤	٢٨٨,٥٤٤	٢٤٨,٨٣٤
--	--	--	٥١٦٤٢٢	٤٤٠,٤١١	٣٩٦,٦٩٣	٣٥٦,٩٤٢	٣٠٥,٧٩٤
--	--	--	١٦٥٦٩٢	١٣٤,١٣٨	٩٨,٧٩٦	٧٢,٣٧٨	٦٧,٥٦٣
							٤ - نسبة إلى الناتج المحلي الإجمالي ^{١/}
١.٧	٢٤.٧	١٩.٩	١٩.٧	١٩.٣	٢٢.٢	٢٧.١	٢٤.٧
١.١	١٧.٥	١٤.٥	١٣.٤	١٤.٠	١٤.١	١٥.٧	١٥.٣
٠.٥	٧.٢	٥.٤	٦.٢	٥.٣	٨.١	١١.٤	٩.٤
٣.٦	٣٣.٦	٣٣.٦	٣٠.٥	٢٩.٣	٣٠.٣	٣٣.٧	٣١.٥
١.٤	٨.٣	٨.١	٨.٠	٧.٠	٧.١	٧.٣	٧.٠
١.٣	٨.٩	٨.٥	٦.٨	٦.٢	٦.٠	٥.١	٥.٦
٠.٦	٠.٢	٥.٤	٤.٠	٣.٦	٢.١	١.٨	١.٢
١.٩	٩.٠	١٣.٧	١٠.٩	١٠.٠	٨.١	٦.٦	٦.٨
٢.٠	٩.١	١٣.٨	١٠.٨	٩.٨	٨.١	٦.٩	٦.٨
							الحكومة العامة ^{١/}
--	--	٠.٠	٤.٧	٤.٢	٣.٠	٢.٧	٣.٠
--	--	٠.٠	١٠.٧	٩.٨	٨.٢	٦.٩	٧.٥
							العجز الأولي ^{١/}
							العجز الكلي

المصدر: وزارة المالية

-- بيان غير متاح.

* بيان مبدئي تحت المراجعة. جدير بالذكر أن البيانات الأولية لأداء الموازنة العامة للدولة للعام المالي ٢٠١٣/٢٠١٢ لا تزال مبدئية وقابلة للتعديل لحين الانتهاء من الحسابات الختامية لأجهزة الدولة.

١/ تعكس بيانات الموازنة وفقاً للقانون رقم ١٩ لعام ٢٠١٣. متضمنة أثر الإجراءات الإصلاحية على جانبي الإيرادات والمصروفات.

٢/ تم إعادة تبويب عمليات الموازنة العامة لتتفق مع معايير صندوق النقد الدولي والمعروفة بـ GFS ٢٠٠١ (على أساس نقدي).

٣/ يشمل قطاع موازنة الجهاز الإداري و المحليات، والهيئات الخدمية العامة.

٤/ العجز الكلي مخصصاً منه الفوائد المدفوعة.

٥/ العجز الكلي بدون صافي حيازة الأصول المالية.

٦/ يشمل المعاملات المالية لكل من أجهزة الموازنة العامة، وبنك الإستثمار القومي، وصناديق التأمين والمعاشات ، ومع مراعاة إستبعاد كافة المعاملات البنينة للجهاز الثلاث لمنع إزدواجية الحساب.

٧/ قامت وزارة التخطيط بتقدير قيمة الناتج المحلي الإجمالي لعام ٢٠١٣/٢٠١٢ بنحو ٢٥٥٠ مليار جنيه ، مقارنةً بناتج محلي إجمالي معدل قدره ١٧٣٥ مليار جنيه لعام ٢٠١٢/٢٠١٣.

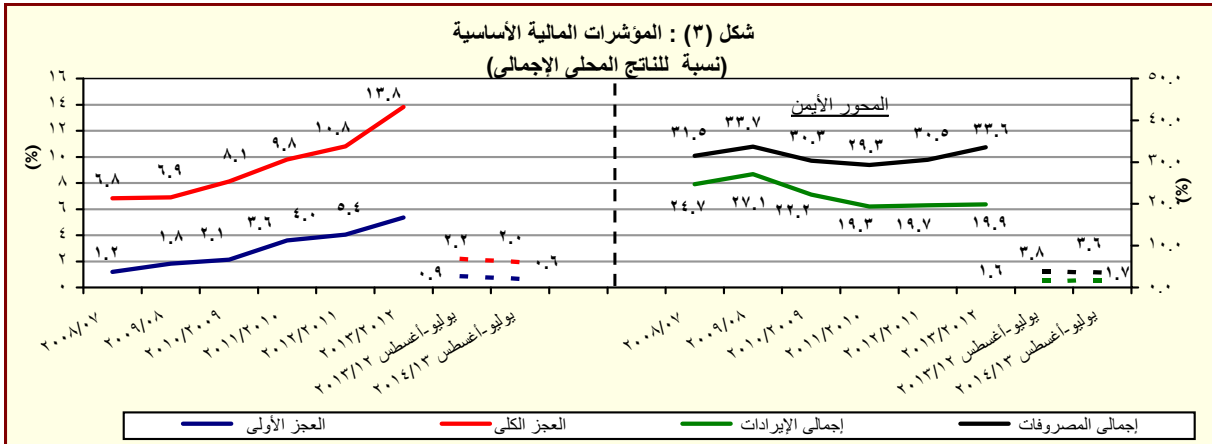

المصدر: وزارة المالية

* بيان مبدئي، تحت المراجعة.

القسم الأول: نظرة عامة على الأداء الإقتصادي والمالى (تابع)

بيان ربع سنوى				بيان سنوى				
سبتمبر-٢٠١٢	ديسمبر-٢٠١٢	مارس-٢٠١٣	يونيو-٢٠١٣*	يونيو-٢٠١٢	يونيو-٢٠١١	يونيو-٢٠١٠	يونيو-٢٠٠٩	يونيو-٢٠٠٨
١- ملخص الدين العام المحلى								
(بالمليون جنيه، رصيد نهاية الفترة) ^{١/}								
١٠٢٣٨٠٦٣٨	١٠٢٩٣٠٨٥١	١٠٣٨٧٠٢٤٣	١٠٤٤٦٠٦٠٩	١٠١٥٥٠٣١٢	٩٦٧٠٢٩٠	٨٠٨٠٣٨٤	٦٩٩٠٦٦٧	٥٩٩٠٦٠٣ ^{١٢}
(٢١٠٠)	(٢٢٠٣)	(٢٧٠٣)	(٢٥٠٢)	(١٩٠٤)	(١٩٠٧)	(١٥٠٥)	(١٦٠٧)	(١٠٠٥)
١٦٠٠٢٥١	١٦٧٠٠٢٧	١٧٥٠٩٢٢	١٧٧٠٣٥٧	١٦٤٠٧٨٨	١٥٩٠١٧٨	١٤٤٠٥٦٦	١٣٧٠٣٤١	١٢٠٠٩٠٤
(١٠٠٦)	(٢٠٠)	(٦٠٩)	(٧٠٦)	(٣٠٥)	(١٠٠١)	(٥٠٣)	(١٣٠٦)	(٧٠٢)
١٠٠٧٨٠٣٨٧	١٠١٢٦٠٨٢٤	١٠٢١١٠٣٢١	١٠٢٦٩٠٢٥٢	٩٩٠٠٥٢٤	٨٠٨٠١١٢	٦٦٣٠٨١٨	٥٦٢٠٣٢٦	٤٧٨٠٦٩٩
(٢٥٠٩)	(٢٦٠٠)	(٣١٠٠)	(٢٨٠١)	(٢٢٠٦)	(٢١٠٧)	(١٨٠٠)	(١٧٠٥)	(٠٠١)
١٠١٥٦٠٤٠٤	١٠٢٠٧٠٢٢٣	١٠٣٠١٠١٠٠	١٠٣٥٩٠١٣٧	١٠٠٨٧٠٩٤٥	٨٨٩٠٠٤٥	٧٣٣٠٣٨٧	٦١٥٠٨٤٩	٥١٢٠٩٨٢ ^{١٣}
(٢٢٠٨)	(٢٣٠٠)	(٢٨٠٢)	(٢٤٠٩)	(٢٢٠٤)	(٢١٠٢)	(١٩٠١)	(٢٠٠١)	(٥٠٥)
١٦٨٠٥٣٩	١٧٥٠٦١٥	١٨٤٠٠٤٩	١٨٥٠٩٨٦	١٧٣٠٤٩٢	١٦٦٠٥٢٧	١٥٨٠٥٣١	١٤٨٠٨١١	١٣١٠٠٤٣
(٠٠٦)	(٣٠١)	(٧٠٠)	(٧٠٣)	(٤٠١)	(٥٠٠)	(٦٠٥)	(١٣٠٦)	(١٢٠٠)
٩٨٧٠٨٦٥	١٠٠٣١٠٦٠٧	١٠١١٧٠٠٥١	١٠١٧٣٠١٥١	٩١٤٠٦٥٣	٧٢٢٠٥١٨	٥٧٤٠٨٥٦	٤٦٧٠٠٣٨	٣٨١٠٩٣٩
(٢٨٠٠)	(٢٧٠٢)	(٣٢٠٥)	(٢٨٠٣)	(٢٦٠٦)	(٢٥٠٧)	(٢٣٠١)	(٢٢٠٣)	(٣٠٤)
١٠١٩٠٠٧٥٠	١٠٢٤٦٠٨٧٦	١٠٣٤٢٠١٦٧	١٠٤٠٤٠٧١٨	١٠١٢٩٠٠٣٠	٩٣٢٠٤٦٠	٧٦٩٠٧٨٣	٦٢٣٠٦٢٨	٥٣٧٠٥٣٣ ^{١٤}
(٢١٠٩)	(٢٢٠٣)	(٢٧٠٥)	(٢٤٠٤)	(٢١٠١)	(٢١٠١)	(١٩٠٦)	(١٩٠٧)	(٨٠٨)
١٨٤٠٠٠٥	١٩٥٠٢٦٣	٢٠٩٠٠٦٠	٢١١٠٨٧٩	١٩٨٠٠٦٦	١٩١٠١١٦	١٧٠٠١٧١	١٦٧٠٧٣٣	١٥٠٠٥٠١
(٠٠٩)	(٢٠٨)	(٩٠٠)	(٧٠٠)	(٣٠٦)	(١٢٠٣)	(١٠٥)	(١١٠٤)	(١٥٠٢)
١٠٠٠٦٠٧٤٥	١٠٠٥١٠٦١٣	١٠١٣٣٠١٠٧	١٠١٩٢٠٨٣٩	٩٣٠٠٩٦٤	٧٤١٠٣٤٤	٥٩٩٠٦١٢	٤٧٥٠٨٩٥	٣٨٧٠٠٣٢
(١٧٠١)	(٢١٠٨)	(١١٠١)	(٢٨٠١)	(٢٥٠١)	(٢١٠١)	(٢١٠٠)	(٢١٠٠)	(١٠٥)
٢- اجمالي الدين العام المحلى								
٣٤٠٧٢٠	٣٨٠٨٢٤	٣٨٠٣٨٥	٤٣٠٢٣٣	٣٤٠٣٨٥	٣٤٠٩٠٦	٣٣٠٦٩٤	٣١٠٥٣١	٣٣٠٨٩٣
٢٥٠٤٢٩	٢٦٠١٩٠	٢٥٠٧٣٢	-	٢٥٠٥٩٤	٢٧٠٠٩٢	٢٦٠٢٤٩	٢٥٠٨١٨	٢١٠٦٤١
٩٠٢٩١	١٢٠٦٣٤	١٢٠٦٥٢	-	٨٠٧٩٠	٧٠٨١٤	٧٠٤٤٥٥	٥٠٧١٣	١٢٠٢٥٢
٣- اجمالي الدين العام المحلى								
٥٣٠٩٣٩	٩٠٠٧٣٤	١٥٨٠٧٥٧	٢١٨٠٢٣٢	١٤٠٠٩١٦	١١٧٠٢٥١	٩٨٠٨٥٦	٧١٠١٢٣	٦٠٠٠٠٤
٤٨٠٥٩٧	٨٣٠٠٣٢	١٤٥٠٧٤٨	٢٠٣٠١٥٣	١٢٢٠٣٢٢	١٠٤٠٦٢٥	٨٧٠٥٦٠	٥٩٠٥٧٧	٥٢٠٤٣٥
٥٠٣٤٢	٧٠٧٠٢	١٣٠٠٠٩	١٥٠٠٨٠	١٨٠٥٩٤	١٢٠٦٢٧	١١٠٢٩٦	١١٠٥٤٦	٧٠٥٦٩
٤- اجمالي الدين العام المحلى (نسبة إلى الناتج المحلي الإجمالي) ^{١٥}								
٧١٠٤	٧٤٠٦	٨٠٠٠	٨٣٠٤	٧٤٠٩	٧٠٠٥	٦٧٠٠	٦٧٠١	٦٧٠٠
٦٢٠٢	٦٤٠٩	٦٩٠٨	٧٣٠٢	٦٤٠٢	٥٨٠٩	٥٥٠٠	٥٤٠٠	٥٣٠٥
٦٦٠٧	٦٩٠٦	٧٥٠٠	٧٨٠٣	٧٠٠٥	٦٤٠٨	٦٠٠٨	٥٩٠١	٥٧٠٣
٥٦٠٩	٥٩٠٥	٦٤٠٤	٦٧٠٦	٥٩٠٣	٥٢٠٧	٤٧٠٦	٤٤٠٨	٤٢٠٧
٦٨٠٦	٧١٠٩	٧٧٠٤	٨١٠٠	٧٣٠٢	٦٨٠٠	٦٣٠٨	٦١٠٨	٦٠٠٠
٥٨٠٠	٦٠٠٦	٦٥٠٣	٦٨٠٨	٦٠٠٤	٥٤٠١	٤٩٠٧	٤٥٠٧	٤٣٠٢
١٢٠٢	١٤٠١	١٥٠٠	١٧٠٤	١٣٠٥	١٥٠٢	١٥٠٩	١٦٠٩	٢٠٠١
٨٠٠٩	٩٠٥	١٠٠٠	-	١٠٠٠	١١٠٨	١٢٠٤	١٣٠٨	١٢٠٩

المصدر: وزارة المالية و البنك المركزى المصرى.

() معدل النمو عن العام السابق.
* بيان مبدئى، خاضع للمراجعة.

- ١/ تعكس البيانات رصيد الدين المحلى لأجهزة الموازنة العامة، الدين المحلى للمجموع للحكومة العامة، و الدين العام المحلى المجمع. يشمل الدين المحلى لأجهزة الموازنة العامة. أرصدة الدين المستحقة على وحدات الجهاز الإدارى، وحدات الإدارة المحلية، و الهيئات الخدمية. ويتضمن الدين المحلى للحكومة العامة أرصدة الدين المجمع المستحق على أجهزة الموازنة العامة للدولة و بنك الإستثمار القومى و صناديق التأمين الإجتماعى و صناديق التأمين الإجتماعى. أما عن الدين العام المحلى فيشمل أرصدة الدين المحلى المجمع لكل من الحكومة العامة و الهيئات الاقتصادية.
- ٢/ يمثل المديونية المستحقة على أجهزة الموازنة العامة (وحدات الجهاز الإدارى، وحدات الإدارة المحلية، و الهيئات الخدمية).
- ٣/ يمثل رصيد الدين المجمع المستحق على أجهزة الموازنة العامة للدولة و بنك الإستثمار القومى و صناديق التأمين الإجتماعى و صناديق التأمين الإجتماعى و صناديق التأمين الإجتماعى. يمثل رصيد الدين المجمع المستحق على الحكومة العامة و الهيئات الاقتصادية بعد إستبعاد إقتراض الهيئات الاقتصادية من بنك الإستثمار القومى، وإقتراض أجهزة الموازنة من الهيئات الاقتصادية.
- ٤/ ودائع الحكومة العامة و الهيئات الاقتصادية بعد إستبعاد ودائع صناديق التأمين الإجتماعى وإقتراض قطاع الموازنة من الهيئات الاقتصادية.
- ٦/ طبقاً لتصنيف و منهجية البنك المركزى المصرى، و الذى يقوم بـشطب مديونيات نادى باريس المباشرة و غير المباشرة المستحقة على الجهات الحكومية طبقاً لتواريخ إعادة الجدولة الى العالم الخارجى، فى حين تقوم الجهات الحكومية بشطب هذه المديونيات من سجلاتها فور سداد الغفيل المحلى الى البنك المركزى طبقاً لجدول السداد الاصلى (والذى يسبق تواريخ إعادة الجدولة)
- ٧/ البيان الربع سنوى لخدمة الدين الحكومى يعكس التدفقات التراكمية لخدمة الدين منذ بداية العام المالى .
- ٨/ قامت وزارة التخطيط بتقدير قيمة الناتج المحلى الإجمالى لعام ٢٠١٣/٢٠١٤ بنحو ٢٠٥٠ مليار جنيه، مقارنةً بناتج محلى إجمالى معدل قدره ١٧٣٥ مليار جنيه لعام ٢٠١٢/٢٠١٣.

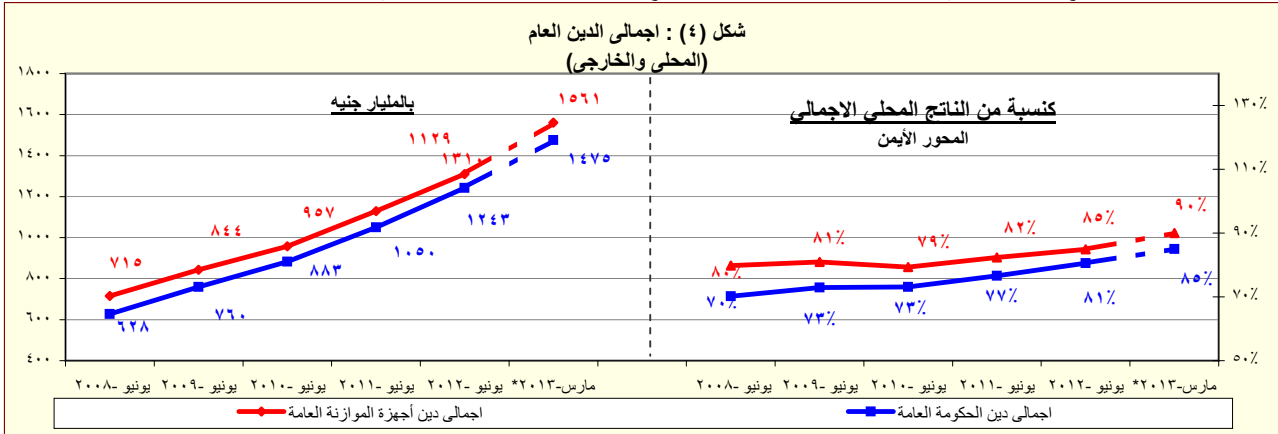

المصدر: وزارة المالية - البنك المركزى المصرى.

* بيان مبدئى

القسم الأول: نظرة عامة على الأداء الإقتصادى والمالى (تابع)

أحدث بيان متاح				بيان سنوى				
يونيو-١٣*	مايو-١٣	ابريل-١٣	مارس-١٣	٢٠١٢/١١	٢٠١١/١٠	٢٠١٠/٠٩	٢٠٠٩/٠٨	٢٠٠٨/٠٧
ز. المؤشرات النقدية (نهاية الفترة)								
مليون جنيه								
نقود الإحتياط ^{١/}								
٣١٧,٥٤٤	٣٠٤,٦٢٠	٢٨٩,٥٥٢	٢٨٠,٩٩٦	٢٦٣,٦٦٨	٢٥٠,٩٩٢	٢٠٣,٠٧١	١٧٥,١٠٤	١٦٩,٩١١
إجمالى السيولة								
١,٢٩٥,٧٧٥	١,٢٦٨,٥١٣	١,٢٥٢,٨٦١	١,٢٣٦,٩٣٨	١,٠٩٤,٤٠٨	١,٠٠٩,٤١١	٩١٧,٤٥٩	٨٣١,٢١١	٧٦٦,٦٦٤
المعروض النقدى ^{٢/}								
٣٤٣,٧٠٠	٣٣١,٧٥٧	٣٢٨,٦٧٩	٣٢٦,٥٤٧	٢٧٤,٥١٠	٢٤٨,٧٠٧	٢١٤,٠٤٠	١٨٢,٩٩١	١٧٠,٥٧٩
أشباه النقود ^{٣/}								
٩٥٢,٠٧٥	٩٣٦,٧٥٦	٩٢٤,١٨٢	٩١٠,٣٩١	٨١٩,٨٩٨	٧٦٠,٧٠٤	٧٠٣,٤١٩	٦٤٨,٢٢٠	٥٩٦,٠٨٥
معدل النمو السنوى								
نقود الإحتياط ^{١/}								
٢٠,٤	١٦,٢	١٨,٠	١١,٨	٥,١	٢٣,٦	١٦,٠	٣,١	٢٦,٧
إجمالى السيولة								
١٨,٤	١٨,٨	١٨,٣	١٧,٢	٨,٤	١٠,٠	١٠,٤	٨,٤	١٥,٧
صافى الأصول الأجنبية ^{٤/}								
٢٣,٧-	١٤,١-	٢٦,٧-	٢٤,٩-	٣٧,٨-	١٠,٢-	١١,١	١٦,٣-	٣٨,٩
صافى الأصول المحلية ^{٤/}								
٢٥,٥	٢٤,٥	٢٦,٦	٢٥,٥	٢٣,٩	١٩,٠	١٠,٠	٢٤,٦	٤,٣
صافى المطلوبات من القطاع الخاص ^{٥/}								
٩,٨	١٠,٠	١٠,٥	١٠,٠	٧,٣	٠,٨	٧,٧	٥,١	١٢,٦
معدلات الإقراض إلى الودائع ^{٦/}								
القطاع الحكومى								
٢٨,٢	٢٨,٦	٢٨,١	٢٨,١	٢٨,٣	٣٤,٠	٣٤,٩	٣٠,٠	٣٥,٥
القطاع غير الحكومى								
٤٨,٢	٤٨,٨	٤٩,١	٤٩,٠	٥٢,١	٥١,٢	٥٤,٢	٥٥,٦	٥٥,٤
بالعملة المحلية								
٤٥,١	٤٥,٨	٤٦,٠	٤٦,٠	٤٨,٧	٤٦,٤	٤٧,٦	٥١,٥	٥٠,٩
بالعملة الأجنبية								
٥٩,٩	٥٩,٥	٦٠,٠	٦٠,٠	٦٥,١	٦٩,٠	٧٩,٩	٦٩,٠	٦٩,٧
مؤشرات:								
مضاعف السيولة المحلية ^{٧/}								
٤,٠٨	٤,١٦	٤,٣٣	٤,٤٠	٤,١٥	٤,٠٢	٤,٥٢	٤,٧٥	٤,٥١
معدل دوران النقود (وسطى) ^{٨/}								
١,٤٥	١,٤٩	١,٥٠	١,٥١	١,٤٧	١,٤٢	١,٣٨	١,٣٠	١,٢٥
معدل الدولة فى السيولة المحلية ^{٩/}								
١٧,٣	١٧,٨	١٧,٨	١٧,٨	١٧,٠	١٧,٥	١٧,٢	٢٠,١	٢٠,٨
معدل الدولة فى الودائع ^{١٠/}								
٢٤,٤	٢٤,٨	٢٤,٦	٢٤,٤	٢٣,٩	٢٤,٠	٢٢,٩	٢٥,٧	٢٥,٨

المصادر: البنك المركزى المصرى وحسابات وزارة المالية.

* مبدئى.

- ١/ تتضمن النقود المتداولة خارج البنك المركزى بالإضافة إلى ودائع البنوك لدى البنك المركزى بالجنيه المصرى.
- ٢/ يتضمن النقود المتداولة خارج الجهاز المصرفى بالإضافة إلى الودائع الجارية بالعملة المحلية. لا تتضمن الشيكات والحوالات تحت التحصيل.
- ٣/ تتضمن الودائع الجارية بالعملة الاجنبية والودائع غير الجارية بالعملات المحلية و الأجنبية .
- ٤/ تم تفعيل إتفاقية الحساب المجدد بين البنك المركزى ووزارة المالية فى يونيو ٢٠٠٨، مما أدى إلى إهلاك جزء من السندات الصادرة عن وزارة المالية لصالح البنك المركزى.
- ٥/ يتضمن المطلوبات من القطاع الخاص و القطاع العائلى.
- ٦/ لا تتضمن كل من الودائع لدى البنك المركزى والقروض الممنوحة من قبل البنك المركزى.
- ٧/ إجمالى السيولة المحلية / نقود الإحتياط.
- ٨/ الناتج المحلى الإجمالى / متوسط إجمالى السيولة المحلية (M٢). متوسط إجمالى السيولة المحلية = $\frac{[(M٢) t + (M٢) t - 1]}{2}$.
- ٩/ يمثل نسبة الودائع الجارية و غير الجارية بالعملات الأجنبية إلى إجمالى السيولة المحلية. لا تتضمن كل من ودائع غير المقيمين (جزء من صافى الأصول الإجنبية) والودائع الحكومية.
- ١٠/ يمثل نسبة الودائع الحكومية وغير الحكومية بالعملات الأجنبية إلى إجمالى الودائع لدى البنوك. غير متضمن ودائع البنوك لدى البنك المركزى.

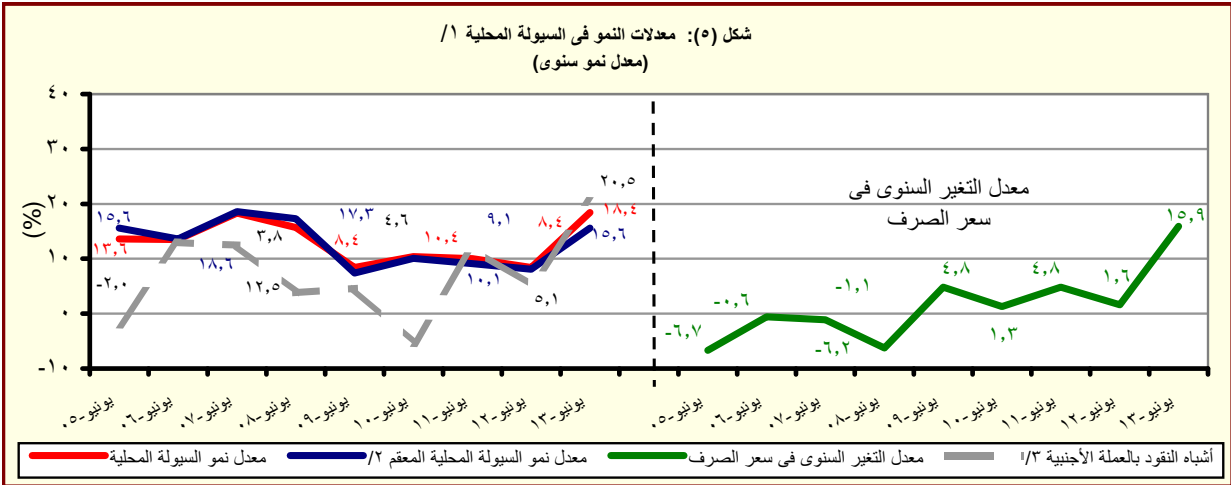

المصدر: البنك المركزى المصرى وحسابات وزارة المالية.

١/ إجمالى السيولة المحلية تتكون من المعروض النقدى وأشباه النقود.

٢/ معدل النمو فى السيولة المحلية بإستخدام سعر الصرف الثابت، ويتم حسابه عن طريق تطبيق سعر الصرف السائد فى نفس الفترة من العام السابق للفترة الحالية.

٣/ الودائع الجارية وغير الجارية بالعملات الأجنبية .

القسم الأول: نظرة عامة على الأداء الإقتصادي والمالى (تابع)

بيان ربع سنوي				بيان سنوي				
مارس-١٣	ديسمبر-١٢	سبتمبر-١٢	مارس-١٢	٢٠١٢/١١	٢٠١١/١٠	٢٠١٠/٠٩	٢٠٠٩/٠٨	٢٠٠٨/٠٧
				ي- القطاع المالى والاستثمارات				
				إجمالى الإستثمارات المحلية (نسبة إلى الناتج المحلى الإجمالى) ^{١/}				
٣,٩	٣,٦	٢,٨	٤,٠	١٦,٧	١٧,١	١٩,٥	١٩,٢	٢٢,٤
				الإستثمارات الأجنبية المباشرة (نسبة إلى الناتج المحلى الإجمالى) ^{٢/ ١/}				
٠,٠٥	٠,٠٧	٠,٠٤	٠,٢	٠,٨	٠,٩	٣,١	٤,٣	٨,١
				مؤشرات سوق المال (نهاية العام الميلادى)				
				مؤشر هيئة سوق المال				
--	--	١٠٢٦	٦٧٩	٣١٨	١٥٠٤	١٤٠١	--	٣٤١٢
				معدل تنذب مؤشر سوق المال ^{١٣}				
--	--	٨,٤	٣,١	٤,١	٠,٧	١,٩	--	١,١
				مؤشر هيرمس				
٥١٦	٥٥١	٥٩٠	٤٩٥	٣٨٢	٦٦٤	٥٧٣	٤٢٧ ^{٤/}	٩٢٧٣٤
				معدل تنذب مؤشر هيرمس ^{١٣}				
١,٠٩	١,٨٠	٠,٩٦	١,٧٧	١,٢١	٠,٤٩	٢,٢٢	١,٤٧	١,٢٠
				رأس المال السوقى (مليار جنيه) ^{١٥}				
٣٦١	٣٧٦	٤٠٦	٣٦٢	٢٨٨	٤٨٨	٥٠٠	٤٧٤	٧٦٨
				رأس المال السوقى (نسبة إلى الناتج المحلى الإجمالى) ^{١٦}				
٢٠,٨	٢١,٦	٢٣,٤	٢٣,٥	١٨,٧	٣٥,٦	٤١,٤	٤٥,٤	٨٥,٨
				مضاعف الربحية ^{١٧}				
١٢,١	١٢,٤	١٢,٨	١١,٧	١٠,٥	١٤,٧	١٢,١	٧,٦	١٩,١
				عائد السهم (%) ^{١٨}				
٩,٩	٨,٦	٨,٣	٨,٧	١٠,٤	٧,١	٧,٠	٦,٦	٥,١
				سندات مقيدة (مليون جنيه)				
٣٢٦,٥٥٠	٣٢٥,٨٣٥	٣١٠,٥٢٠	٢٦٤,٩٦٩	٢٤٨,٨٦٩	٢٢٦,٧٩٩	١٣٤,٢٢٦	٧٨,٨٤١	٧١,٥٤٥
				القطاع المصرفى (مليون جنيه): ^{١٩}				
				إجمالى الأصول				
١,٥٣١,٨٨٥	١,٤٤١,١٨٨	١,٤١٣,٠٨٩	١,٤٣٢,٤١٣	١,٣٦٦,١٦٠	١,٢٦٩,٦٩٠	١,٢٢٠,٦٥٥	١,٠٩١,٩٩٣	١,٠٨٣,٣١١
				إجمالى أرصدة الإقراض و الخصم				
٥٣٦,٧٤٨	٥١٦,٨٤٢	٥٠٨,٤٢٤	٤٩٥,١٢٥	٥٠٦,٧٣٦	٤٧٤,١٣٩	٤٦٥,٩٩٠	٤٢٩,٩٥٧	٤٠١,٤٢٥
				رأس المال				
٧١٦,٠٧	٧١٤,٢٦٤	٧٠,٤٤٠	٦٠,٠٥٨	٦٧,٣٤٥	٥٩,٠٤٩	٤٦,٥٩٨	٤١,٥٥٠	٣٧,٥٧٦
				إجمالى الودائع				
١,١٤٤,٣٤٠	١,٠٨٧,٨١٩	١,٠٤٧,٨١٥	٩٩٠,٧٢٣	١,٠٢٣,٥١٧	٩٥٧,٠٣٧	٨٩٢,٤٩٢	٨٠٩,٦٩٤	٧٤٧,١٩٩
				القروض غير المنتظمة إلى إجمالى القروض				
١٠,٠	١٠,٠	١٠,١	١٠,٧	٩,٩	١٠,٥	١٣,٦	١٣,٤	--
				مؤشرات مختارة				
				مؤشرات السيولة فى الجهاز المصرفى				
				القروض / الودائع ^{١٠/}				
٤٦,٨	٤٧,٤	٤٨,٤	٤٩,٣	٤٩,٤	٤٩,١	٥١,٨	٥٢,٤	٥٣,١
				القروض / الأصول ^{١١/}				
٣٥,٠	٣٥,٩	٣٦,٠	٣٧,٤	٣٧,١	٣٧,٣	٣٨,٢	٣٩,٤	٣٧,١
				الأوراق المالية / الأصول ^{١١/}				
٤١,١	٤٢,٥	٤١,٠	٣٨,٨	٤٠,٦	٣٧,٣	٣٣,٣	٣٠,٥	١٨,٦
				الودائع / الأصول ^{١١/}				
٧٤,٧	٧٥,٥	٧٤,٢	٧٣,٩	٧٤,٩	٧٥,٤	٧٣,١	٧٤,١	٦٩,٠
				رأس المال / الأصول ^{١١/}				
٧,٠	٧,٠	٧,٠	٦,٣	٦,٨	٦,٤	٦,٢	٥,٨	٤,٩
				مخصصات القروض / إجمالى الأصول ^{١١/}				
٤,٠	٣,٩	٣,٨	٤,٢	٤,٠	٤,٣	٥,٨	٦,٤	٥,٨

المصادر: الهيئة العامة لسوق المال والبنك المركزى المصرى.

-- بيان غير متاح.

١/ تم حساب المؤشرات الربع سنوية كنسبة من الناتج المحلى الإجمالى للعام بأكمله.

٢/ صافى الإستثمارات الأجنبية المباشرة تشمل الإستثمار الاجنبى فى قطاع البترول.

٣/ على أساس الإنحراف المعيارى للعوائد اليومية خلال شهر الدراسة. البيانات السنوية تعكس نهاية ديسمبر من كل عام.

٤/ سلسلة معدلة.

٥/ القيمة السوقية للأرصدة القائمة. يمثل ناتج ضرب عدد الأسهم القائمة فى سعر السوق السائد.

٦/ قامت وزارة التخطيط بتقدير قيمة الناتج المحلى الإجمالى لعام ٢٠١٣/٢٠١٤ بنحو ٢٠٥٠ مليار جنيه، مقارنة بناتج محلى إجمالى معدل قدره ١٧٣٥ مليار جنيه لعام ٢٠١٢/٢٠١٣.

٧/ ويعرف أيضا بمعدل السعر على العائد، ويقاس بنسبة سعر السوق لكل سهم إلى أرباحه السنوية.

٨/ الكوبون السنوى الموزع / سعر السهم الجارى.

٩/ تعكس بيانات البنوك التجارية.

١٠/ تتضمن القروض والودائع الحكومية وغير الحكومية ، ولا تشمل ودائع البنوك لدى البنك المركزى المصرى.

١١/ لدى البنوك العامة فى مصر ، بخلاف البنك المركزى.

القسم الأول: نظرة عامة على الأداء الإقتصادى والمالى (تابع)

بيان سنوي					بيان ربع سنوي				
					إبريل-يونيو *٢٠١٣	يناير-مارس *٢٠١٢	أكتوبر-ديسمبر *٢٠١٢	إبريل-يونيو #٢٠١٢	إبريل-يونيو *٢٠١٣/١٢
كـ. معاملات القطاع الخارجى									
(مليون دولار)									
إجمالى المتحصلات الجارية					٦٧,٤٦٠	٦٤,٣٥٢	٦٢,٠٠٢	٥٧,٨٩٩	٥٧,٢١٧
إجمالى المدفوعات الجارية					٧٣,٠٤٢	٧٤,٤٩٨	٦٨,٠٩٠	٦٢,٢١٧	٦١,٦٤١
الميزان التجارى					٣١,٥٤٢-	٣٤,١٣٩-	٢٧,١٠٣-	٢٥,١٢٠-	٢٥,١٧٣-
الميزان الخدمى					٦٤,٦٩٢	٥٠,٥٨٥	٧,٨٧٨	١٠,٣٣٩	١٢,٥٠٢
ميزان المعاملات الجارية					٥,٥٨٢-	١٠,١٤٦-	٦,٠٨٨-	٤,٣١٨-	٤,٤٢٤-
صافى تدفقات ميزان المعاملات الرأسمالية والمالية					٩,٦٨٧	١,٠٢٣	٤,١٩٩-	٨,٩٨٠	٢,٢٨٥
الميزان الكلى (ميزان المدفوعات)					٢٣٧	١١,٢٧٨-	٩,٧٥٤-	٣,٣٥٦	٣,٣٧٨-
صافى الإحتياطيات الدولية ^{١/}					١٤,٩٢٢	١٥,٥٣٤	٢٦,٥٦٤	٣٥,٢٢١	٣١,٣١٠
نسبة (الى الناتج المحلى الاجمالى) ^{١/}									
إجمالى المتحصلات الجارية					٢٥,١	٢٥,٠	٢٦,٣	٢٦,٥	٣٠,٣
إجمالى المدفوعات الجارية					٢٧,١	٢٩,٠	٢٨,٩	٢٨,٤	٣٢,٦
الميزان التجارى					١١,٧-	١٣,٣-	١١,٥-	١١,٥-	١٣,٣-
الميزان الخدمى					٢,٥	٢,٢	٣,٣	٤,٧	٦,٦
ميزان المعاملات الجارية					٢,١-	٣,٩-	٢,٦-	٢,٠-	٢,٣-
الميزان الكلى (ميزان المدفوعات)					٠,١	٤,٤-	٤,١-	١,٥	١,٨-
نسبة إلى اجمالى المتحصلات الجارية ^{١/٣}									
الصادرات غير البترولية					٢١,٠	٢١,٧	٢٤,٣	٢٣,٩	٢٥,٠
الصادرات البترولية					١٨,٠	١٧,٦	١٩,٨	١٨,٠	١٩,٤
السياحة					١٤,٦	١٤,٨	١٧,٣	٢٠,٤	١٨,٥
التحويلات الخاصة					٢٧,٧	٢٧,٩	٢٠,٢	١٦,٧	١٣,٥
مؤشرات أخرى (%)									
نسبة تغطية الصادرات للواردات السلعية					٤٥	٤٢	٥٠	٤٩	٥٠
نسبة تغطية الصادرات للواردات الخدمية					١٤٣	١٣٧	١٥٦	١٧٨	٢١١
نسبة تغطية صافى الإحتياطيات الدولية للواردات(عدد الاشهر) ^{١/٤}					٣,١	٣,١	٥,٩	٨,٦	٧,٥
نسبة صافى الإحتياطيات الدولية إلى الدين الخارجى (%) ^{١/٥}					--	٤٥,٢	٧٦,١	١٠٤,٨	٩٩,٦

المصدر: البنك المركزى المصرى.
أرقام معدلة من قبل البنك المركزى المصرى.
* بيان مبدئى.
١/ قد تظهر بعض الفروق فى تقييم الإحتياطيات الدولية نتيجة استخدام أسعار صرف مختلفة داخل محفظة الإحتياطى من العملات الأجنبية.
٢/ تم حساب المؤشرات الربع سنوية باستخدام بيانات الناتج المحلى الإجمالى للعام بأكمله. قامت وزارة التخطيط بتقدير قيمة الناتج المحلى الإجمالى لعام ٢٠١٣/٢٠١٤ بنحو ٢٠٥٠ مليار جنيه ، مقارنة بناتج محلى إجمالى معدل قدره ١٧٣٥ مليار جنيه لعام ٢٠١٢/٢٠١٣.
٣/ باستبعاد التحويلات الرسمية.
٤/ بعدد أشهر الواردات.
٥/ لا يشمل مديونية القطاع الخاص غير المضمونة.

القسم الثانى

مؤشرات الإقتصاد العینى و الحقیقى

- جدول (١) الناتج المحلى الإجمالى بحسب الموارد و الإستخدامات بأسعار السوق (أسعار جارية)..... ١١
- جدول (٢) الناتج المحلى الإجمالى بتكلفة عوامل الإنتاج موزعاً بحسب القطاعات الإقتصادية (أسعار جارية)..... ١٢
- جدول (٣) إجمالى الإستثمارات موزعة بحسب القطاعات الإقتصادية..... ١٣

جدول (١) الناتج المحلي الإجمالي بحسب الموارد والإستخدامات (بأسعار السوق)^{١/}
(أسعار جارية)

(مليار جنيه)

	يوليو - مارس * ٢٠١٣/٢٠١٢	٢٠١٢/٢٠١١						
		٢٠١٢/٢٠١١	٢٠١١/٢٠١٠	٢٠١٠/٢٠٠٩	٢٠٠٩/٢٠٠٨	٢٠٠٨/٢٠٠٧	٢٠٠٧/٢٠٠٦	٢٠٠٦/٢٠٠٥
الناتج المحلي الإجمالي	١٣٠٧,١ (١١,٢)	١٥٤٢,٣ (١٢,٥)	١٣٧١,١ (١٣,٦)	١٢٠٦,٦ (١٥,٨)	١٠٤٢,٢ (١٦,٤)	٨٩٥,٥ (٢٠,٢)	٧٤٤,٨ (٢٠,٦)	٦١٧,٧ (١٤,٧)
جملة الطلب المحلي	١٣٩٤,٢	١٦٦٠,٣	١٤٢٧,٦	١٢٦٩,٨	١١١١,٤	٩٤٥,٦	٧٧٨,٩	٦٣٢,٨
الإستهلاك النهائي	١٢١٤,١	١٤٠٢,٢	١١٩٣,١	١٠٣٤,٥	٩١١,٤	٧٤٥,١	٦٢٣,٦	٥١٧,١
الإستهلاك الخاص	١٠٦٨,٠	١٢٢٣,٢	١٠٣٦,١	٨٩٩,٨	٧٩٣,١	٦٤٧,٦	٥٣٩,٢	٤٤١,٢
الإستهلاك العام والحكومي	١٤٦,١	١٧٩,٠	١٥٧,٠	١٣٤,٧	١١٨,٣	٩٧,٥	٨٤,٤	٧٥,٩
الاستثمارات ^{٢/}	١٨٠,١	٢٥٨,١	٢٣٤,٥	٢٣٥,٣	٢٠٠,٠	٢٠٠,٥	١٥٥,٣	١١٥,٧
صافي الصادرات	٨٧,١-	١١٨,٠-	٥٦,٥-	٦٣,٢-	٦٩,٢-	٥٠,١-	٣٤,١-	١٥,١-
الصادرات السلعية والخدمات ^{٤/}	٢٣٢,٣	٢٨٦,١	٢٨٢,٠	٢٥٧,٦	٢٦٠,١	٢٩٥,٩	٢٢٥,٣	١٩٣,٢
الواردات السلعية والخدمات	٣١٩,٤	٤٠٤,١	٣٣٨,٥	٣٢٠,٨	٣٢٩,٣	٣٤٦,٠	٢٥٩,٤	٢٠٨,٣

ملاحظات (نسبة للناتج المحلي الإجمالي)								
الإستهلاك النهائي	٩٢,٩	٩٠,٩	٨٧,٠	٨٥,٧	٨٧,٤	٨٣,٢	٨٣,٧	٨٣,٧
الاستثمارات ^{٢/}	١٣,٨	١٦,٧	١٧,١	١٩,٥	١٩,٢	٢٢,٤	٢٠,٩	١٨,٧
الصادرات السلعية والخدمات ^{٤/}	١٧,٨	١٨,٦	٢٠,٦	٢١,٣	٢٥,٠	٣٣,٠	٣٠,٢	٣١,٣
الواردات السلعية والخدمات	٢٤,٤	٢٦,٢	٢٤,٧	٢٦,٦	٣١,٦	٣٨,٦	٣٤,٨	٣٣,٧

المصدر: وزارة التنمية الاقتصادية.

* بيان مبني، وقابل للتعديل. قامت وزارة التخطيط بتقدير قيمة الناتج المحلي الإجمالي لعام ٢٠١٤/٢٠١٣ بنحو ٢٠٥٠ مليار جنيه، مقارنة بناتج محلي إجمالي معدل قدره ١٧٢٥ مليار جنيه لعام ٢٠١٣/٢٠١٢.

() معدل النمو عن الفترة المقابلة في العام السابق.

١/ تشمل صافي الضرائب غير المباشرة.

٢/ قامت وزارة التخطيط بمراجعة بيانات الناتج المحلي الإجمالي لعام ٢٠١٢/١١ على أساس ربع سنوي.

٣/ تشمل التكوين الرأسمالي و التغير في المخزون. تصل قيمة التغير في المخزون خلال الفترة يوليو-مارس ٢٠١٣/٢٠١٢ نحو ٣,٢ مليار جنيه، مقارنة بـ ٧,٧ مليار جنيه خلال نفس الفترة من العام المالى السابق.

٤/ تشمل حصة الشريك الأجنبي في قطاع البترول.

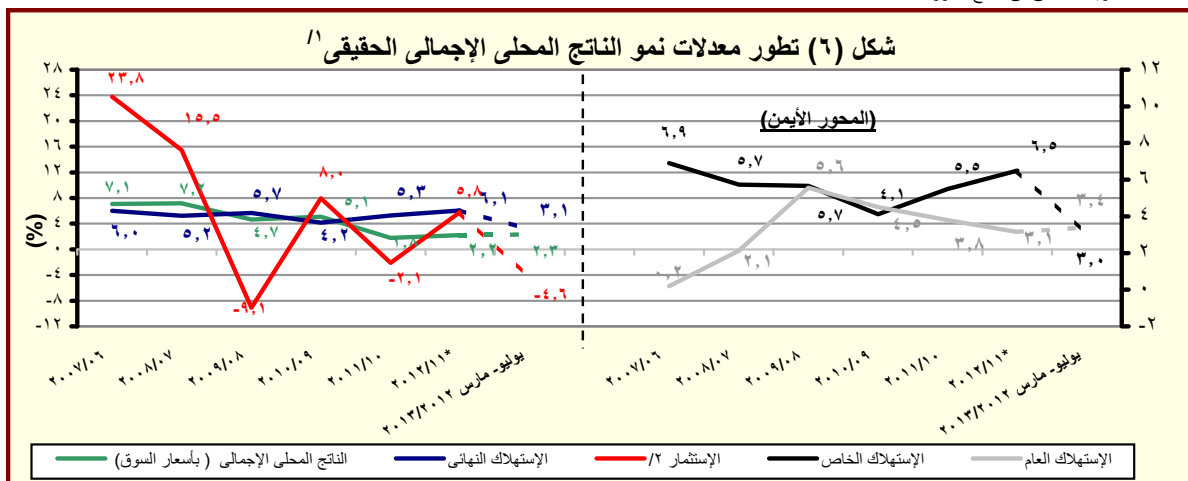

المصدر: وزارة التخطيط والتعاون الدولي.

* بيان مبني، وقابل للتعديل.

١/ باستخدام أسعار ٢٠٠٢/٢٠٠١ للفترة ٢٠٠٣/٠٢ - ٢٠٠٧/٠٦ والأسعار الثابتة لسنة ٢٠٠٧/٠٦ عند حساب معدلات النمو الحقيقية للفترة ٢٠٠٨/٠٧ - ٢٠١٢/١١، والأسعار الثابتة لسنة ٢٠١٢/١١ عند حساب معدلات النمو الحقيقية خلال عام ٢٠١٣/١٢.

٢/ تشمل التكوين الرأسمالي و التغير في المخزون.

جدول (٢): الناتج المحلي الإجمالي بتكلفة عوامل الإنتاج موزعاً بحسب القطاعات الاقتصادية
(أسعار جارية)

(مليون جنيه)

يوليو - مارس* ٢٠١٣/٢٠١٢	٢٠١٢/٢٠١١ ^{١/}	٢٠١١/٢٠١٠	٢٠١٠/٢٠٠٩	٢٠٠٩/٢٠٠٨	٢٠٠٨/٢٠٠٧	٢٠٠٧/٢٠٠٦	٢٠٠٦/٢٠٠٥	
١,٢٥٢,٨٥٥	١,٤٧٥,٣٢٦	١,٣٠٩,٩٠٦	١,١٥٠,٥٩٠	٩٩٤,٠٥٥	٨٥٥,٣٠٢	٧١٠,٣٨٨	٥٨١,١٤٤	إجمالي الناتج المحلي
(١١,١)	(١٢,٦)	(١٣,٨)	(١٥,٧)	(١٦,٢)	(٢٠,٤)	(٢٢,٢)	(١٤,٧)	
٦٧٤,١٠٦	٧٧٥,٦٧٠	٦٨٢,١٥٦	٥٩١,٩٠٣	٥٠٨,٠٠١	٤٣٦,٧٢٧	٣٦٠,٥٣٠	٣٠٥,٠٩٤	إجمالي القطاع السلعي
(١١,١)	(١٣,٧)	(١٥,٢)	(١٦,٥)	(١٦,٣)	(٢١,١)	(١٨,٢)	(١٧,٧)	
١٨٧,٧٣٥	٢١٨,٢١٦	١٩٠,١٥٩	١٦٠,٩٧٠	١٣٥,٤٦٥	١١٣,١٠٤	٩٩,٩٥٣	٨١,٧٦٦	الزراعة و الغابات و الصيد
٢١٨,٤١٠	٢٢٨,٣٨٤	١٩٥,١٣٦	١٦٥,٧٤٧	١٤٧,٩٦٦	١٣٣,٦٧٤	١٠٣,٦٥٦	٨٩,٨٣٤	الإستخراجات:
٩٣,٨٢٥	٩٦,٠٥٤	٨١,٥٦٦	٦٨,٥٣٨	٦١,٧٥٩	٥٦,٧٢٢	٤٤,٠٥٩	٤٠,٥٨٦	البترول
١١٩,٦٨٩	١٢٦,٣١٨	١٠٨,٢٠٦	٩٢,٥٣٨	٨٢,٢٠٦	٧٣,٤٩٥	٥٦,٥٩٠	٤٨,٣١١	الغاز الطبيعي
(١٠,٢)	(١٦,٧)	(١٦,٩)	(١٢,٦)	(١١,٩)	(٢٩,٩)	(١٧,١)	(٧٥,٣)	
٤,٨٩٦	٦,٠١٢	٥,٣٦٤	٤,٦٧١	٤,٠٠١	٣,٤٥٧	٣,٠٠٧	٩٣٧	استخراجات أخرى
١٩٣,٧٦٣	٢٣٨,٣٦٩	٢١٦,١٨٤	١٩٤,٢٩٠	١٦٤,٥٢٣	١٣٩,٠٠٣	١١٤,٤٧٥	٩٨,٦٩٣	الصناعات التحويلية:
١٤,٦٤٢	١٦,٩٢٣	١٤,٨٢٩	١٢,٥١٦	١٠,٢٥٧	٧,٩٢٢	٦,٠٥٥	٥,٦٠١	تكرير البترول
١٧٩,١٢١	٢٢١,٤٤٦	٢٠١,٣٥٥	١٨١,٧٧٤	١٥٤,٢٦٦	١٣١,٠٨١	١٠٨,٤٢٠	٩٣,٠٩٢	تحويلية أخرى
١٥,٨٢٦	١٩,٠٨٠	١٦,٨٣٢	١٤,٨٩٧	١٣,٠٤٣	١١,٥٠٧	٩,٨٨٠	٨,٨٨٠	الكهرباء
٣,٥٣٣	٤,٢٣٩	٣,٧٧٥	٣,٣٩٠	٢,٩٧٧	٢,٦٥٩	٢,٣٩٠	٢,١٥٨	المياه
٥٤,٨٣٩	٦٧,٣٨٢	٦٠,٠٧٠	٥٢,٦٠٩	٤٤,٠٢٦	٣٦,٧٨٠	٣٠,١٧٥	٢٣,٧٦٣	التشييد والبناء
(١٤,٦)	(١٢,٢)	(١٤,٢)	(١٩,٥)	(١٩,٧)	(٢١,٩)	(٢٧,٠)	(١٨,٢)	
٣٧١,٥١٥	٤٤٥,٩٠٣	٤٠٤,٨٣٧	٣٦٤,٥١٨	٣١٨,٥٦٦	٢٧٩,٦٠٦	٢٣٣,٠٥٢	١٨٣,٥٦٧	إجمالي الخدمات الإنتاجية
(١٠,٢)	(١٠,١)	(١١,١)	(١٤,٤)	(١٣,٩)	(٢٠,٠)	(٢٧,٠)	(١٢,٧)	
٤٧,٢٠٢	٦٠,٥١٣	٥٣,٣٥١	٤٧,٤٠٠	٤٠,٩٦٢	٣٤,٧٩٠	٢٩,٥٤٩	٢٤,٥١٩	النقل والتخزين
٣٠,٤٢٤	٣٨,٦٧٠	٣٧,٣٠١	٣٤,٨١٨	٣١,١٨٥	٢٧,١٥١	٢٣,٠٦٢	١١,٩٧٤	الإتصالات
٢٣,٣٠٩	٣١,٢٠٣	٢٩,٣١١	٢٥,٨٠٣	٢٦,٨٢٦	٢٨,٧٢٩	٢٤,٠٨٤	٢٣,٣٩٩	قناة السويس
(١٠,٠)	(٦,٥)	(١٣,٦)	(٣,٨)-	(٦,٦)-	(١٩,٣)	(٢,٩)	(١٦,١)	
١٤١,٤٣٧	١٦٦,٣٣٠	١٥٠,٦٥٨	١٣٣,٧٧٤	١١٣,٣٩٨	٩٣,٣٨٢	٧٧,٦٧٥	٦٣,٥٨٣	تجارة الجملة و التجزئة
٤٣,٣٥٦	٤٩,٧٤١	٤٤,٨٣٤	٤١,١٧٤	٣٦,١٢٥	٣١,٧٥٦	٢٧,٥٣١	٢٨,٧٩٨	الوساطة المالية و الأنشطة المساعده
٤٤,٤٥١	٥٣,٦٦٣	٤٧,٦٢٧	٤١,٥٢١	٣٥,٦٨٩	٣١,٣٧٥	٢٦,٣٧٢	١٢,٤٩٧	التأمين و التأمينات الإجتماعية
٤١,٣٣٦	٤٥,٧٨٣	٤١,٧٥٥	٤٠,٠٢٨	٣٤,٣٨٢	٣٢,٤٢٤	٢٤,٧٧٨	١٨,٧٩٨	المطاعم والفنادق
(١٧,٥)	(٩,٦)	(٤,٣)	(١٦,٤)	(٦,٠)	(٣٠,٩)	(٣١,٨)	(١٢,٥)	
٢٠٧,٢٣٤	٢٥٣,٧٥٣	٢٢٢,٩١٢	١٩٤,١٧٠	١٦٧,٤٨٨	١٣٨,٩٧٠	١١٦,٨٠٦	٩٢,٤٨٣	إجمالي الخدمات الإجتماعية
(١٣,١)	(١٣,٨)	(١٤,٨)	(١٥,٩)	(٢٠,٥)	(١٩,٠)	(٢٦,٣)	(٩,٥)	
٣٠,٦٨٤	٣٨,٠٣٥	٣٤,٠٦٦	٣٠,٢٦٢	٢٦,٥٧٥	٢٣,٣٣٤	٢٠,٩٤٣	١٩,٠٥٥	الأنشطة العقارية
١٢٥,٥٣٢	١٥٣,٩٨٤	١٣٣,٦٨٨	١١٤,٩٤٤	٩٨,٥٧٥	٧٩,٧٣٧	٦٤,٢٢٠	٥٦,٩٣٠	الحكومة العامة
١٣,٤٠٩	١٦,٢٢٩	١٤,٥٥٨	١٢,٨٢٨	١١,١٣٣	٩,٤٩٢	٨,٣٧٦	٣,٤٩٦	خدمات التعليم
١٥,٥٤٩	١٨,٥٦٠	١٦,٥٩٥	١٤,٧٩٧	١٢,٩٧١	١٠,٩٦١	٩,٩٠٨	٦,٥٦٣	الصحة
٢٢,٠٦٠	٢٦,٩٤٥	٢٤,٠٠٥	٢١,٣٣٩	١٨,٢٣٤	١٥,٤٤٦	١٣,٣٥٩	٦,٤٣٩	الخدمات الأخرى ^{٢/}

المصدر: وزارة التخطيط والتعاون الدولي

() معدل النمو عن الفترة المقابلة في العام السابق.

* بيان مبدئي، وقابل للتعديل.

١/ قامت وزارة التخطيط بمراجعة بيانات الناتج المحلي الإجمالي لعام ٢٠١٢/١١ على أساس ربع سنوي.

٢/ يشمل الصرف الصحي والمعلومات والتسويات.

جدول (٣): إجمالي الإستثمارات موزعة بحسب القطاعات الإقتصادية

يوليو-مارس ٢٠١٢/٢٠١٣^١

(مليون جنيه)

قطاع حكومي	هينات اقتصادية	قطاع أعمال عام	قطاع خاص	إجمالي	نسبة الى إجمالي الإستثمارات (%)
الإجمالي العام	٢٣٤٨١	١٦٩٤٢	١٢٦٧٩٢	١٧٦٩٠٠	١٠٠,٠
القطاع السلعي	٥٣٣٧	١٤١٤٤	٥٧٦١٣	٧٧٩٦٢	٤٤,١
الزراعة والرئ والصيد	١٨١٨	٢٤	٣٩٦٣	٥٨٠٥	٣,٣
البترول الخام والتعدين والغاز الطبيعي	-	٦	٣٣٤٠٠	٣٤٥٨٦	١٩,٦
الصناعات التحويلية والمنتجات البترولية	٧٩	٩	١٨٥٠٠	٢١٢٨٤	١٢,٠
الكهرباء والمياه	٣٣٩٥	٨٢٩	-	١٣٨٦١	٧,٨
التشييد والبناء	٤٥	--	١٧٥٠	٢٤٢٨	١,٤
الخدمات الإنتاجية	٦٤٣٦	٢٥٦٦	٣٠٠٥٩	٤١٨٢٤	٢٣,٦
النقل والإتصالات ^٢	٦٣٠٤	٢٤٩٨	١٩١٥٩	٢٩٦٤٧	١٦,٨
تجارة الجملة والتجزئة	-	٥٦	٥٦٠٠	٥٨٧٧	٣,٣
الخدمات المالية، التأمين والضمان الإجتماعى	١٢٨	١	-	٧٣٤	٠,٤
السياحة	٤	١١	٥٣٠٠	٥٥٦٥	٣,١
الخدمات الإجتماعية	١١٧٠٨	٦٢٥١	٣٦	٥٧١١٤	٣٢
الإسكان والأنشطة العقارية	١٠٧	٢٩٩	-	٣٠٦٠٦	١٧,٣
الخدمات التعليمية	٢٥٧٢	٤٧	-	٤٧١٩	٢,٧
الخدمات الصحية	١٢٨٨	٥٧	-	٣١٤٥	١,٨
خدمات أخرى ^٣	٧٧٤١	٥٨٤٨	٣٦	١٨٦٤٥	١٠,٥

ملاحظات: الرقم القياسى للإنتاج للقطاعات الإقتصادية الرئيسية (٢٠٠٢ = ١٠٠)

٢٠١٢/٢٠١١					
٢٠١٣/٢٠١٢					
أكتوبر- ديسمبر	يناير-مارس	ابريل - يونيو	يوليو - سبتمبر	أكتوبر- ديسمبر	يناير-مارس
الرقم القياسى العام للإنتاج	١٦٩,٧	١٨٨,٩	١٨١,٢	١٦٤,١	١٧٢,٢
الصناعات التحويلية ^٤	١٤٦,٩	١٥٥,٠	١٥٥,٠	١٣١,٩	١٣٣,١
منتجات بترول	١٤٠,٣	١٤٦,٥	١٤٢,٨	١٤٩,٤	١٥٣,١
غاز طبيعى	١٨٤,٥	٢٠٤,٦	٢٠٤,١	١٩٥,٣	١٨٥,٢
الكهرباء	١٧٨,١	١٩١,٨	٢١٢,٤	١٩٦,٢	١٨٧,٦
التشييد والبناء	١٩٥,٧	٢٢٦,٤	١٧٠,٥	١٩١,٧	١٩٣,٥
النقل ^٥	٧٦,٢	٨٥,٦	٧٥,٣	٦٣,٢	٦٤,٢
قناة السويس ^٦	٢٥١,٢	٢٨٢,٨	٢٧٠,٠	٢٥٥,٤	٢٤١,٤
السياحة	٢٧٨,٨	٣٣٢,٥	٣٢٧,٥	٢٧٨,٢	٣٣٣,٠

المصدر: وزارة التخطيط والتعاون الدولى

* بيان مبدئى.

-- بيان غير متاح.

١/ لا يشمل المعلومات والتغير فى المخزون.

٢/ يشمل قناة السويس.

٣/ يشمل الصرف الصحى والمعلومات واحلال وصيانة الأصول.

٤/ تمت مراجعة البيانات الخاصة بمؤشر الصناعات التحويلية و التشييد و البناء خلال الفترة من سبتمبر ٢٠١٢ إلى مارس ٢٠١٣.

٥/ لا يتضمن قناة السويس.

٦/ على أساس قيمة متحصلات قناة السويس بالدولار الأمريكى.

القسم الثالث

الأسعار المحلية

جدول (٤)	معدلات التضخم السنوية في الأرقام القياسية للأسعار المحلية-----	١٧
جدول (٥)	معدلات التضخم السنوية لأسعار المستهلكين-----	١٨
جدول (٦)	معدل التضخم السنوى لأسعار المنتجين طبقاً للنشاط الأقتصادي-----	١٩
جدول (٧)	معدل التضخم السنوى لأسعار المنتجين طبقاً للإستخدام النهائى-----	٢٠
جدول (٨)	معدل التضخم السنوى لأسعار المنتجين طبقاً لدرجة التصنيع-----	٢٠
جدول (٩)	تطور أسعار الصرف-----	٢١

جدول (٤): معدلات التضخم السنوية فى الأرقام القياسية للأسعار المحلية : ٢٠١٣ / ٢٠١١

بيان ملخص
٢٠١٣ - ٢٠١٠

	٢٠١٣				٢٠١٢				٢٠١١				٢٠١٠			
	الرقم القياسى لأسعار المنتجين	معدل التضخم الأساسى	الرقم القياسى لأسعار المستهلكين		الرقم القياسى لأسعار المنتجين	معدل التضخم الأساسى	الرقم القياسى لأسعار المستهلكين		الرقم القياسى لأسعار المنتجين	معدل التضخم الأساسى	الرقم القياسى لأسعار المستهلكين		الرقم القياسى لأسعار المنتجين	معدل التضخم الأساسى	الرقم القياسى لأسعار المستهلكين	
			حضر إجمالى	الجمهورى			حضر إجمالى	الجمهورى			حضر إجمالى	الجمهورى			حضر إجمالى	الجمهورى
يناير	٠,٥-	٥,٢	٦,٦	٦,٣	٧,٤	٦,٩	٩,٢	٨,٦	١٤,٧	٩,٧	١١,٠	١٠,٨	١٢,٩	٧,٤	١٣,٦	١٣,٦
فبراير	٠,٨-	٧,٧	٨,٧	٨,٢	٨,٨	٧,٣	٩,٩	٩,٢	١٦,٨	٩,٥	١٠,٨	١٠,٧	١٣,١	٦,٩	١٢,٥	١٢,٦
مارس	٣,٠-	٧,٠	٨,٢	٧,٦	٥,٤	٨,٧	٩,٥	٩,٠	٢٠,٤	٨,٥	١١,٨	١١,٥	١٣,٧	٧,٠	١١,٧	١١,٩
أبريل	١,٧-	٧,٥	٨,٨	٨,١	٢,٩	٨,٤	٩,٣	٨,٨	٢٠,٦	٨,٨	١٢,٤	١٢,١	١٥,٩	٦,٦	١٠,٨	١٠,٨
مايو	٠,٤-	٨,٠	٩,٠	٨,٢	٢,٨	٧,٢	٨,٦	٨,٣	٢٠,١	٨,٨	١٢,٢	١١,٩	٩,٩	٦,٧	٩,٨	١٠,٠
يونيو	٨,٤	٨,٦	١٠,٩	٩,٨	٣,٧-	٧,٠	٧,٤	٧,٣	١٩,٤	٨,٩	١٢,١	١١,٩	٨,٦	٦,٧	١٠,٠	١٠,١
يوليو	٨,٩	٩,١	١١,٥	١٠,٣	٢,١-	٦,٣	٦,٣	٦,٤	١٧,٣	٨,٧	١٠,٧	١٠,٤	١٠,٣	٧,١	١٠,٤	١٠,٤
أغسطس		٩,٠	١٠,٩	٩,٧	٢,٣	٥,٣	٦,٣	٦,٥	١٤,٠	٧,٠	٨,٨	٨,٥	١٠,٣	٨,٢	١١,٥	١٠,٩
سبتمبر					٤,٥	٣,٨	٦,٣	٦,٢	١١,٨	٧,٩	٨,٥	٨,٢	١٤,١	٧,٦	١١,٧	١١,٠
أكتوبر					٤,٠	٤,٦	٧,٠	٦,٧	٦,٠	٧,٦	٧,٥	٧,١	١٦,٩	٨,١	١١,٤	١١,٠
نوفمبر					١,٦-	٤,٢	٤,١	٤,٣	٩,١	٧,٠	١٠,٤	٩,١	١٣,٥	٨,٩	١٠,٢	١٠,٢
ديسمبر					٠,٤-	٤,٤	٤,٧	٤,٧	٩,٢	٧,١	١٠,٤	٩,٦	١٢,٨	٩,٧	١٠,٣	١٠,٣

المصدر: الجهاز المركزى للتعبئة العامة والإحصاء.

١/ قام الجهاز المركزى للتعبئة العامة والإحصاء بإستحداث سلسلة جديدة للأرقام القياسية لأسعار المستهلكين بدءاً من أغسطس ٢٠٠٩ ، وذلك بإستخدام شهر يناير ٢٠١٠ كـشهر أساس للسلسلة الجديدة، بالإضافة إلى إستخدام أوزان جديدة للمجموعات السلعية الرئيسية مستخرجة فى ضوء نتائج بحث الدخل والإنفاق والإستهلاك لعام ٢٠٠٩/٢٠٠٨ . هذا، وتجدر الإشارة إلى أن سلسلة أسعار المستهلكين ما قبل أغسطس ٢٠٠٩ مبنية على أساس شهر يناير ٢٠٠٧ ، كما إعتمدت الأوزان السابقة على بحث الدخل والإنفاق والإستهلاك للعام المالى ٢٠٠٥/٢٠٠٤ .

٢/ قام الجهاز المركزى للتعبئة العامة والإحصاء بإصدار رقم قياسى لأسعار المنتجين بدءاً من سبتمبر ٢٠٠٧ ، وذلك بإستخدام أسعار السلع والخدمات للسنة المالية (٢٠٠٥-٢٠٠٤) كفترة أساس لسلسلة الأرقام القياسية، كما تم إستخراج الأوزان بإستخدام متوسط عامى (٢٠٠٣-٢٠٠٢ ، ٢٠٠٣-٢٠٠٤) للقيم الإجمالية للإنتاج الصناعى والزراعى والخدمى. وجدير بالذكر أن السلسلة الزمنية لمعدلات التضخم لأسعار المنتجين للفترة ما قبل سبتمبر ٢٠٠٧ غير متاحة بعد.

٣/ قام البنك المركزى المصرى بإصدار مؤشر التضخم الأساسى (Core Inflation) ، وهو مشتق من الرقم القياسى العام لأسعار المستهلكين مستبعداً منه بعض السلع التى تتحدد أسعارها إدارياً (وتمثل ١٨,٧% من السلة السلعية للمستهلكين)، بالإضافة إلى بعض السلع التى تتأثر بخدمات مؤقتة من جانب العرض (الخضراوات والفاكهة وتمثل ٦,٩% من السلة السلعية للمستهلكين).

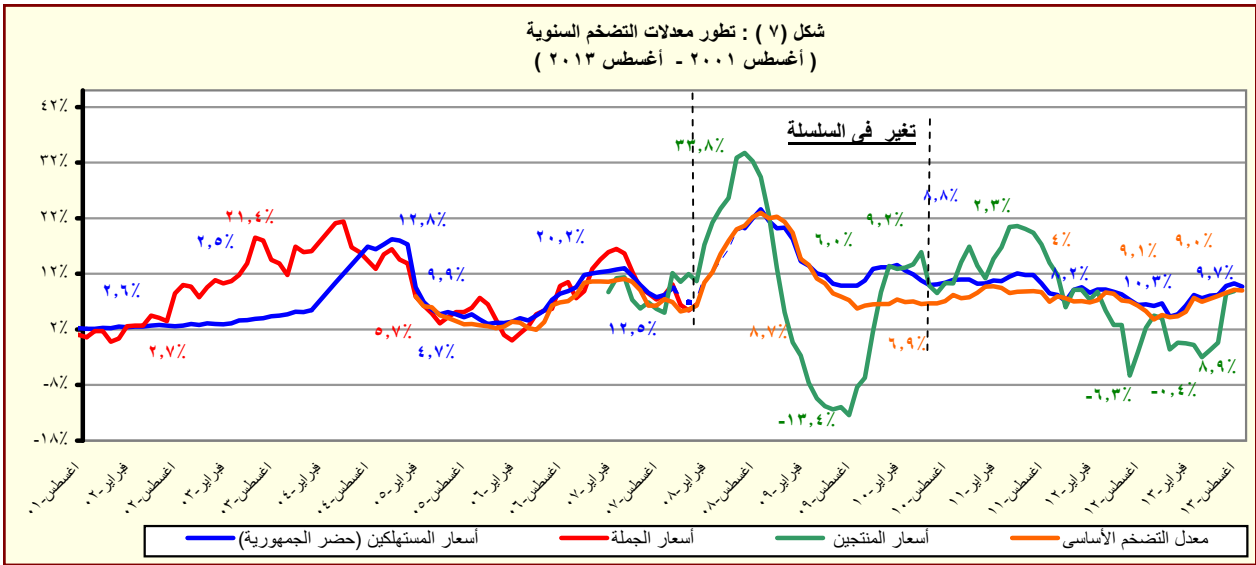

المصدر: الجهاز المركزى للتعبئة العامة والإحصاء.

جدول (٥): معدل التضخم السنوى لأسعار المستهلكين^١
(نسبة التغير)

بيان ربع سنوي ^٢					بيان شهري ^٣				
ابريل- يونيو ٢٠١٢	أكتوبر- ديسمبر ٢٠١٢	يناير-مارس ٢٠١٣	ابريل- يونيو ٢٠١٣		اغسطس- ١٢	مايو- ١٣	يونيو- ١٣	يوليو- ١٣	اغسطس- ١٢
٨,١	٥,٢	٧,٤	٨,٧	معدل التضخم لأسعار المستهلكين	٦,٥	٨,٢	٩,٨	١٠,٣	٩,٧
١٠,٣	٦,٧	٨,٧	١٠,٢	الطعام والشراب	٨,٢	٩,٠	١٢,٧	١٣,٩	١٢,٩
٢٨,٥	٢,٨	٧,٧	٧,٧	السجائر و الدخان	٨,٨	٧,٧	٧,٧	٧,٧	٨,٣
٥,٤	٢,٣	٢,٧	٥,٨	الملابس والاقمشة و أغطية القدم	٤,٤	٥,٨	٥,٨	٥,٨	١,٨
٧,٨	٣,٧	٤,٥	٥,٥	المسكن والمياه و الكهرباء و الوقود	٦,٧	٦,١	٥,٠	٥,٥	٥,٥
٨,٠	٥,١	٧,٠	٧,٣	الاثاث و المعدات المنزلية و الصيانة	٧,٤	٦,٤	٦,٧	٧,٢	٧,٢
٠,١	٣,٢	٩,٨	١٢,٥	الرعاية الصحية	١,٧	١٢,٥	١٢,٥	١٠,٧	١٠,٧
٢,٨	٢,٤	٣,٠	٢,٤	النقل والمواصلات	٢,٤	٢,٤	٢,٦	٢,٦	٢,٦
-٤,٥	٠,٧	٠,٧	٠,٠	الاتصالات السلكية واللا سلكية	-٤,٥	٠,١-	٠,١-	٠,١-	٠,٠
٨,٥	٦,٣	٨,٦	٧,٧	الثقافة والترفيه	٩,٢	٧,٩	٧,٦	٩,١	١١,٣
٩,٩	١١,٤	١١,٤	١١,٤	التعليم	٩,٩	١١,٤	١١,٤	١١,٤	١١,٤
٣,٦	٤,٣	١٥,٠	٢٠,٢	المطاعم و الفنادق	٣,٥	٢٠,٠	٢١,٧	٢١,٠	٢١,٠
١,٨	٠,٩	٠,٧	١,١	خدمات متنوعة	٠,٧	١,٣	٠,٨	٠,٤	٠,٣

المصدر: الجهاز المركزى للتعبئة العامة والإحصاء.

١/ في حضر الجمهورية.

٢/ التغير فى الرقم القياسى عن الفترة المقابلة فى العام السابق. بدءاً من الفترة يوليو-سبتمبر ٢٠١٠ تعكس البيانات السلسلة الجديدة لأسعار المستهلكين والتي تستخدم شهر يناير ٢٠١٠ كشهر أساس، بالإضافة إلى إستخدام أوزان جديدة للمجموعات السلعية الرئيسية مستخرجة فى ضوء نتائج بحث الدخل والإنفاق والإستهلاك لعام ٢٠٠٨/٢٠٠٩.

٣/ التغير فى الرقم القياسى عن الشهر المقابل فى العام السابق . بدءاً من يناير ٢٠٠٩ تعكس البيانات السلسلة الجديدة لأسعار المستهلكين والتي تستخدم شهر يناير ٢٠١٠ كشهر أساس.

جدول (٦): معدل التضخم السنوى لأسعار المنتجين طبقاً للنشاط الإقتصادي^١
(نسبة التغير)

بيان شهري ^{١/٣}					بيان ربع سنوي ^{١/٢}				
يوليو-١٣	يونيو-١٣	مايو-١٣	أبريل-١٣	يوليو-١٢	أبريل- يونيو ٢٠١٣	يناير- مارس ٢٠١٣	أكتوبر- ديسمبر ٢٠١٢	أبريل- يونيو ٢٠١٢	
٨,٩	٨,٤	-٠,٤	-١,٧	-٢,١	١,٩	-١,٤	٠,٧	٠,٧	معدل التضخم لأسعار المنتجين
١٧,٠	١٣,١	-٤,٤	-٣,٠	-٣,٨	١,٤	-٤,٤	-٤,٥	٠,٨	الزراعة وإستغلال الغابات وصيد الأسماك
١٨,٦	١٤,١	-٤,٦	-٣,٠	-٥,٠	١,٦	-٥,٠	-٥,٢	٠,٣-	المحاصيل ومنتجات الصيد وأنشطة الخدمات ذات الصلة
١,٣-	١,٨	-١,٨	-٣,١	-١٣,٨	١,١-	٣,٥	٥,١	١٦,٧	صيد الأسماك وتربية الأحياء المائية
٤,٧	٦,٨	-٥,٣	-١٢,٤	-٦,٤	-٤,٣	-٥,١	٢,٧	-٣,١	التعدين وإستغلال المحاجر
٤,٧	٦,٩	-٥,٥	-١٢,٧	-٧,٠	-٤,٤	-٥,٧	٢,٢	-٣,٨	إستخراج البترول الخام والغاز الطبيعي
٤,٨	٣,٩	٣,٩	٣,٩	٦١,٦	٣,٩	٥٢,٦	٥٩,٢	٨١,٥	التعدين وإستغلال المحاجر الأخرى
٦,٦	٦,٢	٦,١	٥,٩	٠,٢	٦,١	٢,٧	٠,٩	٢,٧	الصناعات التحويلية
٥,٢	٤,٢	٤,٢	٤,٢	٢,١	٤,٢	١,٩	٢,١	٤,٣	صناعة المنتجات الغذائية
١٨,٨	٩,٧	٠,٠	٠,٠	٠,٣	٣,٢	٠,٠	٠,١	٢,٨	صناعة المشروبات
٦,١	١,٥	١,٥	١,٥	٨,٢	١,٥	٤,٥	٨,٢	١٢,٨	صناعة منتجات التبغ
٤,٦	٤,٥	٤,٥	٤,٥	١٤,٩	٤,٥	٤,٧	٣,٢	١٥,٢	صناعة الغزل و النسيج
٠,٥	٠,٥	٠,٥	٠,٥	٠,٠	٠,٥	٠,٠	٠,٠	٠,٠	صناعة الملابس الجاهزة
٠,٠	٠,٠	٠,٠	٠,٠	٠,٠	٠,٠	٠,٠	٠,٠	٠,٦	صناعة الجلد ومنتجاته
٢٦,٩	٢٦,٩	١٥,٦	١٣,٧	٧,٦	١٨,٧	١,٥	٢,٣	١١,٩	صناعة الخشب ومنتجاته
٠,١	٤,٦	٤,٦	٤,٦	٦,٣	٤,٦	٤,٥	٤,٥	١,٧	صناعة الورق ومنتجاته
٠,٠	٠,٠	٠,٠	٠,٠	٠,٠	٠,٠	٠,٠	٠,٠	٠,٠	الطباعة وإستتساخ وسائط الإعلام المسجلة
٢,١	٢,١	٢,١	٢,١	٠,٧	٢,١	١,٨	١,٥	٥,٣	صناعة فحم الكوك و المنتجات النفطية
٤,٨	١٠,٨	١٠,٨	١٠,٨	٤,٨	١٠,٨	٦,٧	٦,٧	١,٤	صناعة المواد ومنتجات الكيماوية
٠,٨	٠,٨	٠,٨	٠,٨	٠,٠	٠,٨	٠,٤	٠,٠	٠,٠	صناعة المستحضرات الصيدلانية والكيمائية والدوائية
٨,٩	١٦,١	١١,٣	١١,٣	٣,٩	١٢,٩	٦,٧	١,٤	٢,١	ومنتجات النباتات الطبية
١٣,٣	١٢,٧	١٢,٧	١٣,٠	-٢,٤	١٢,٨	٧,٦	٥,٥	-٢,٠	صناعة منتجات المطاط واللدائن
١٤,٤	١١,٦	٩,٧	٩,٣	١١,٠-	١٠,٢	٢,٥	-٧,٩	-٤,٣	صناعة منتجات المعادن اللافلزية الأخرى
٣١,١	٣١,٤	٤٧,٠	٤٦,٠	٣,١-	٤١,٥	٠,٨	-٠,٦	-٢,٥	صناعة الفلزات القاعدية
٠,٠	١٢,٨-	١٢,٨-	١٢,٨-	١٠,١-	١٢,٨-	١١,٨-	١١,٨-	٣,٠	صناعة منتجات المعادن المشكلة عدا الماكينات و المعدات
٥,٩	٥,٤	٥,٤	٥,٤	٢,٥	٥,٤	٣,٣	١,٩	٢,١	صناعة الحاسبات ومنتجات الإلكترونيات
٥,٧	٥,٧	٥,٧	٥,٧	٠,٠	٥,٧	٠,٠	٠,٠	٠,٠	والبصريويمكوناتها وصناعة الأجهزة الطبية
٠,٠	٠,٧	٠,٧	٠,٧	٣,٥	٠,٧	٠,٧	٠,٧	٢,٩	صناعة الأجهزة الكهربائية
٠,٠	٠,٠	٠,٠	٠,٠	٠,٠	٠,٠	٠,٠	٠,٠	٠,٠	صناعة الآلات و المعدات الغير مصنفة فى موضع آخر
٠,٣	٠,٣	٠,٣	٠,٣	٠,٢	٠,٣	٠,١	٠,٠	٠,٤	صناعة المركبات ذات المحركات
٤,٥-	-٠,٢	٩,٠	-٤,٩	٠,٦	١,٢	٦,٢	٤,٥	٨,٢	صناعة معدات النقل الأخرى
٣,١	١٠,٦	١٠,٦	١٠,٦	٧,٣	١٠,٦	١٠,٦	٨,٢	٠,٠	صناعة الاثاث ومنتجات الخشبية
٠,٠	٠,٠	٠,٠	٠,٠	٢,٣	٠,٠	٠,٠	٠,٠	٧,٣	صناعات تحويلية أخرى
٠,٠	٠,٠	٠,٠	٠,٠	٠,٠	٠,٠	٠,٠	٠,٠	٠,٠	إمدادات الكهرباء والغاز والبخار وإمدادات التدفئة
٠,٠	٠,٠	٠,٠	٠,٠	٠,٠	٠,٠	٠,٠	٠,٠	٠,٠	أنشطة الإمداد المائى وشبكات الصرف الصحى وإدارة معالجة النفايات
٠,٠	٠,٠	٠,٠	٠,٠	٠,٠	٠,٠	٠,٠	٠,٠	٠,٠	تجميع وتنقية وتوزيع الميام
٠,٠	٠,٠	٠,٠	٠,٠	٤,٢	٠,٠	٠,٠	٠,٠	١٣,٦	جمع ومعالجة وتدوير المخلفات والنفايات
٠,٠	٠,٠	٠,٠	٠,٠	٠,٠	٠,٠	٠,٠	٠,٠	٣,٠	النقل والتخزين
٠,٠	٠,٠	٠,٠	٠,٠	٠,٠	٠,٠	٠,٠	٠,٠	٠,٠	النقل البرى
٠,٠	٠,٠	٠,٠	٠,٠	٠,٠	٠,٠	٠,٠	٠,٠	٠,٠	النقل عبر الماء
٠,٠	٠,٠	٠,٠	٠,٠	٠,٠	٠,٠	٠,٠	٠,٠	٣,٥	النقل الجوى
٠,٠	٠,٠	٠,٠	٠,٠	٠,٠	٠,٠	٠,٠	٠,٠	٠,٠	البريد وأنشطة الخدمات البريدية
١,٩-	٦,٠	٦,٠	٦,٠	١١,٧	٦,٠	٥,٨	٣٤,٨	٣,٣	أنشطة خدمات الغذاء والإقامة
٨,١-	٢,٠	٢,٠	٢,٠	١٤,٧	٢,٠	١,٤	٥,٠,٨	٣,٢	أنشطة الإقامة
٨,٨	١٢,٥	١٢,٥	١٢,٥	٦,٩	١٢,٥	١٣,٢	٧,٩	٣,٣	أنشطة خدمات الغذاء والمشروبات
٠,٠	٠,٠	٠,٠	٠,٠	٠,٠	٠,٠	٠,٠	٠,٠	٠,٠	أنشطة المعلومات والاتصالات

المصدر: الجهاز المركزى للتعبئة العامة والإحصاء.

١ / قام الجهاز المركزى للتعبئة العامة والإحصاء بإصدار رقم قياسى لأسعار المنتجين بدءاً من سبتمبر ٢٠٠٧ ، وذلك بإستخدام أسعار السلع والخدمات للسنة المالية (٢٠٠٤-٢٠٠٥) كفترة أساس لسلسلة الأرقام القياسية، كما تم إستخراج الأوزان بإستخدام متوسط عامى (٢٠٠٢-٢٠٠٣ ، ٢٠٠٣-٢٠٠٤) للقيم الإجمالية للإنتاج الصناعى والزراعى والخدمى. وجدير بالذكر أن السلسلة الزمنية لمعدلات التضخم لأسعار المنتجين للفترة ما قبل يناير ٢٠٠٧ غير متاحة بعد.

٢ / التغير فى الرقم القياسى عن الفترة المقابلة فى العام السابق.

٣ / التغير فى الرقم القياسى عن الشهر المقابل فى العام السابق .

جدول (٧): معدل التضخم السنوى لأسعار المنتجين طبقاً للإستخدام النهائي^{١/}

بيان ربع سنوي ^{١٢}					بيان شهري ^{١٣}				
ابريل- يونيو ٢٠١٢	اكتوبر- ديسمبر ٢٠١٢	يناير- مارس ٢٠١٣	ابريل- يونيو ٢٠١٣	معدل التضخم لأسعار المنتجين	يوليو-١٢	ابريل-١٣	مايو-١٣	يونيو-١٣	يوليو-١٣
٠,٧	٠,٧	-١,٤	١,٩		-٢,١	-١,٧	-٠,٤	٨,٤	٨,٩
٥,٣	١,٥	١,٨	٢,١		٠,٧	٢,١	٢,١	٢,١	٢,١
-١,٩	١,٨	-٤,٨	-٢,٤		-٧,٧	-١٠,٠	-٣,٣	٧,٧	٥,٩
-١,٧	-٠,٩	٣,٤	٩,٦		-٣,٤	٩,٤	٩,٧	٩,٨	٩,١
١,٩	-٢,٧	-٣,٢	١,٢		-٠,٤	-٢,٦	-٤,٠	١١,٢	١٤,٩
٢,١	٢,٥	٣,١	٥,١		-٠,٧	٥,١	٥,١	٥,١	٨,٦
٢,٠	٠,١	٠,٧	١,٥		٠,٦	١,٥	١,٥	١,٥	١,٤
السلع الإستثمارية									
السلع الإستهلاكية غير المعمرة									
السلع الوسيطة									
المواد الخام									
مواد الوقود									

جدول (٨): معدل التضخم السنوى لأسعار المنتجين طبقاً لدرجة التصنيع^{١/}

بيان ربع سنوي ^{١/٢}					بيان شهري ^{١/٣}				
ابريل- يونيو ٢٠١٢	اكتوبر- ديسمبر ٢٠١٢	يناير- مارس ٢٠١٣	ابريل- يونيو ٢٠١٣	يوليو- ١٢	ابريل- يونيو ٢٠١٢	اكتوبر- ديسمبر ٢٠١٢	يناير- مارس ٢٠١٣	ابريل- يونيو ٢٠١٣	يوليو- ١٣
٠,٧	٠,٧	-١,٤	١,٩	-٢,١	٠,٧	٠,٧	-١,٤	١,٩	٨,٩
-٢,٢	٢,٤	-٤,٧	-٣,٤	-٦,١	-٢,٢	٢,٤	-٤,٧	-٣,٤	٤,٨
-٢٠,٧	-٢,٢	-٢,٢	-٢,٢	-٢٠,٧	-٢,٢	-٢,٢	-٢,٢	-٢,٢	-٢,٢
١,٧	-٤,٠	-٣,٩	١,٨	-٣,١	١,٧	-٤,٠	-٣,٩	١,٨	١٧,٦
١,٨	١,٦	١,٨	٣,١	٠,٣	١,٨	١,٦	١,٨	٣,١	٣,٦
٢,١	-٠,١	٢,٥	٧,٠	٠,٣	٢,١	-٠,١	٢,٥	٧,٠	٧,٥

المصدر: الجهاز المركزى للتعبئة العامة والإحصاء.

١/ قام الجهاز المركزى للتعبئة العامة والإحصاء بإصدار رقم قياسى لأسعار المنتجين بدءاً من سبتمبر ٢٠٠٧ ، وذلك بإستخدام أسعار السلع والخدمات للسنة المالية (٢٠٠٤-٢٠٠٥) كفترة أساس لسلسلة الأرقام القياسية، كما تم إستخراج الأوزان بإستخدام متوسط عامى (٢٠٠٢-٢٠٠٣ ، ٢٠٠٣-٢٠٠٤) للقيم الإجمالية للإنتاج الصناعى والزراعى والخدمى.

٢/ التغير فى الرقم القياسى عن الفترة المقابلة فى العام السابق.

٣/ التغير فى الرقم القياسى عن الشهر المقابل فى العام السابق .

جدول (٩): تطور أسعار الصرف

السوق العالمي		السوق المحلي			
(دولار أمريكي / وحدة من العملة)		(جنيه مصرى / وحدة من العملة) ^١			
جنيه إسترليني	يورو	يورو	جنيه إسترليني	دولار أمريكي	
متوسط سنوى ^٢					
١,٦٣٦	١,١٣٢	٦,٦٥٤	٩,٥٩٥	٥,٨٦١	٢٠٠٣
١,٨٣٣	١,٢٤٤	٧,٧٠١	١١,٣٤٨	٦,١٩٤	٢٠٠٤
١,٨٢١	١,٢٤٦	٧,٢٢٦	١٠,٥٦٩	٥,٧٧٩	٢٠٠٥
١,٨٤٣	١,٢٥٦	٧,٢٥٥	١٠,٦٤٨	٥,٧٣٣	٢٠٠٦
٢,٠٠٢	١,٣٧٠	٧,٨٣٦	١١,٤٤٨	٥,٦٣٦	٢٠٠٧
١,٨٥٥	١,٤٧١	٨,٠٧٨	١٠,١٨٦	٥,٤٣١	٢٠٠٨
١,٥٦٥	١,٣٩٤	٧,٨٠٤	٨,٧٦٤	٥,٥٤٢	٢٠٠٩
١,٥٤٦	١,٣٢٩	٧,٥٤١	٨,٧٨٣	٥,٦٢٢	٢٠١٠
١,٦٠٤	١,٣٩٣	٨,٢٧٧	٩,٥٣٥	٥,٩٣٣	٢٠١١
١,٥٨٥	١,٢٨٦	٧,٨٠١	٩,٦١٤	٦,٠٥٦	٢٠١٢
متوسط شهري					
١,٥٥١	١,٢٩٠	٧,٧٨٢	٩,٣٥٧	٦,٠٢٣	يناير-١٢
١,٥٨٠	١,٣٢٢	٧,٩٧٨	٩,٥٣٢	٦,٠٢٣	فبراير-١٢
١,٥٨٢	١,٣٢١	٧,٩٧٢	٩,٥٤٦	٦,٠٢٢	مارس-١٢
١,٦٠٠	١,٣١٧	٧,٩٢٢	٩,٦٢٤	٦,٠٢٩	ابريل-١٢
١,٥٩٥	١,٢٨٤	٧,٧٦١	٩,٦٤١	٦,٠٢٨	مايو-١٢
١,٥٥٤	١,٢٥٤	٧,٥٦٩	٩,٣٨٥	٦,٠٣٣	يونيو-١٢
١,٥٦٠	١,٢٣١	٧,٤٦٤	٩,٤٦٠	٦,٠٤٧	يوليو-١٢
١,٥٧١	١,٢٣٩	٧,٥٢٧	٩,٥٤٦	٦,٠٦٦	اغسطس-١٢
١,٦٠٩	١,٢٨٦	٧,٨٣٢	٩,٨٠٥	٦,٠٧٩	سبتمبر-١٢
١,٦٠٨	١,٢٩٧	٧,٩١٣	٩,٨١٠	٦,٠٨٥	اكتوبر-١٢
١,٥٩٧	١,٢٨٣	٧,٨٢٩	٩,٧٤٤	٦,٠٩٠	نوفمبر-١٢
١,٦١٣	١,٣١١	٨,٠٦٤	٩,٩٢٢	٦,١٤٧	ديسمبر-١٢
١,٥٩٩	١,٣٢٨	٨,٦٨٣	١٠,٤٥٢	٦,٥٤٦	يناير-١٣
١,٥٥٣	١,٣٣٨	٨,٩٩٨	١٠,٤٣٩	٦,٧١٤	فبراير-١٣
١,٥٠٩	١,٢٩٨	٨,٧٩٢	١٠,٢٢٣	٦,٧٧١	مارس-١٣
١,٥٣٠	١,٣٠١	٨,٩٤٦	١٠,٥٢٠	٦,٨٧٠	ابريل-١٣
١,٥٣١	١,٢٩٨	٩,٠٤٤	١٠,٦٦٣	٦,٩٦٤	مايو-١٣
١,٥٤٧	١,٣١٨	٩,٢٢٣	١٠,٨٢٥	٦,٩٩١	يونيو-١٣
١,٥١٨	١,٣٠٨	٩,١٦٤	١٠,٦٣٨	٧,٠٠٧	يوليو-١٣
١,٥٤٩	١,٣٣٢	٩,٣٠٨	١٠,٨٢١	٦,٩٥٩	اغسطس-١٣

المصدر : البنك المركزي المصري ، رويترز، Oanda (www.oanda.com) .

١/ متوسط أسعار البيع والشراء. (نقطة المنتصف)
٢/ متوسط ميلادي.

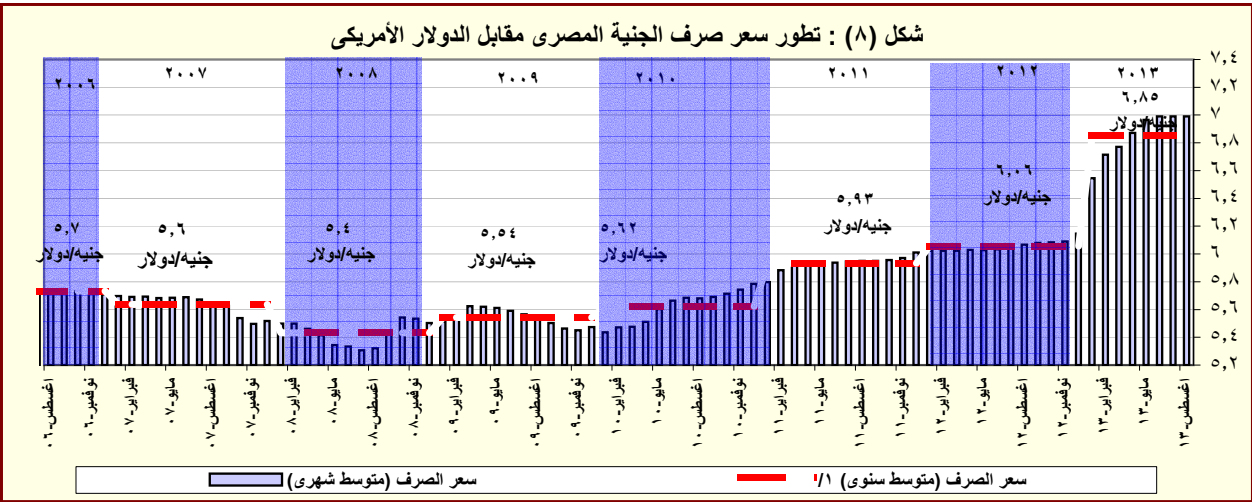

المصدر : البنك المركزي المصري و رويترز.
١/ متوسط ميلادي.

القسم الرابع

مؤشرات المالية العامة

ملخص المعاملات المالية للحكومة-----	٢٥	جدول (١٠)
ملخص المعاملات الرئيسية للموازنة العامة : القطاع الحكومي -----	٢٦-٢٧	جدول (١١)
هيكل الإيرادات العامة (الإيرادات الضريبية)-----	٢٨	جدول (١٢ -أ)
هيكل الإيرادات العامة (الإيرادات غير الضريبية)-----	٢٩	جدول (١٢ -ب)
توزيع المتحصلات الجمركية بحسب التصنيف الوظيفي للواردات -----	٣٠	جدول (١٣)
هيكل المصروفات العامة-----	٣١-٣٢	جدول (١٤)

جدول (١٠) : ملخص المعاملات المالية للحكومة

(مليون جنيه)

	٢٠٠٩/٢٠٠٨		٢٠١٠/٢٠٠٩		٢٠١١/٢٠١٠		٢٠١٢/٢٠١١		٢٠١٣/٢٠١٢		٢٠١٤/٢٠١٣ ^{١/}	
	فعلى		فعلى		فعلى		فعلى		ختامى مبدئى			
	قطاع الموازنة ^{٢/}	الحكومة العامة ^{٣/}	قطاع الموازنة ^{٢/}	الحكومة العامة ^{٣/}	قطاع الموازنة ^{٢/}	الحكومة العامة ^{٣/}	قطاع الموازنة ^{٢/}	الحكومة العامة ^{٣/}	قطاع الموازنة ^{٢/}	قطاع الموازنة ^{٢/}	قطاع الموازنة ^{٢/}	قطاع الموازنة ^{٢/}
إجمالى الإيرادات	٢٨٢.٥٠٥	٢٨٨.٥٤٤	٢٦٨.١١٤	٣٠٣.٣٧٤	٢٦٥.٢٨٦	٣٠٢.٠١٠	٣٠٣.٦٢٢	٣٤٨.٨٦٤	٣٤٤.٦٠٧	٥٠٥.٤٩٩		
الإيرادات الضريبية	١٦٣.٢٢٢	١٦٣.٢٢٢	١٧٠.٤٩٤	١٧٠.٤٩٥	١٩٢.٠٧٢	١٩٢.٠٧٣	٢٠٧.٤١٠	٢٠٧.٤٠٩	٢٥١.٠٥٦	٣٥٨.٧٢٩		
المنح	٧.٩٨٤	٧.٩٨٤	٤.٣٣٣	٤.٣٣٢	٢.٢٨٧	٢.٢٨٧	١.٠.١٠٤	١.٠.١٠٤	٤.٩٧٨	٢.٣٥٨		
إيرادات أخرى	١١١.٢٩٩	١١٧.٣٣٩	٩٣.٢٨٨	١٢٨.٥٤٧	٧٠.٩٢٧	١٠٧.٦٥٠	٨٦.١٠٨	١٣١.٣٥١	٨٨.٥٧٤	١٤٤.٤١٣		
إجمالى المصروفات	٣٥١.٥٠٠	٣٥٦.٩٤٢	٣٦٥.٩٨٧	٣٩٦.٦٩٣	٤٠١.٨٦٦	٤٤٠.٤١١	٤٧٠.٩٩٢	٥١٦.٤٢٢	٥٨٢.٦٨٦	٦٨٩.٣٢٧		
الأجور و تعويضات العاملين	٧٦.١٤٧	٧٦.٩٦٨	٨٥.٣٦٩	٨٦.٣٧٧	٩٦.٢٧١	٩٧.٥٦٠	١٢٢.٨١٨	١٢٤.٤٥٧	١٤٠.٩٧١	١٧١.١٥٩		
شراء السلع والخدمات	٢٥.٠٧٢	٢٥.٢٠٣	٢٨.٠٥٩	٢٨.٢٤٦	٢٦.١٤٨	٢٦.٦٤٥	٢٦.٨٢٦	٢٧.٠٧٩	٢٥.٠٧٠	٢٩.٤٢٤		
الفوائد	٥٢.٨١٠	٤٣.٧٥٥	٧٢.٣٣٣	٦٢.١٩٩	٨٥.٠٧٧	٧٦.٣٦٢	١٠٤.٤٤١	٩٣.٤٠١	١٤٦.٩٧١	١٨٢.٠٤٦		
الدعم والمنح والمزايا الإجتماعية	١٢٧.٠٣٣	١٤٠.٢٦١	١٠٢.٩٧٤	١٤٢.٣٦٠	١٢٣.١٢٥	١٦٨.٢٦٥	١٥٠.١٩٣	٢٠٤.٤٥٤	١٩٦.٩٧٢	٢٠٤.٧٣٩		
المصروفات الأخرى	٢٧.٠٠٧	٢٧.٢٧٦	٢٨.٩٠١	٢٩.٠٤٧	٣١.٣٦٤	٣١.٥٥٣	٣٠.٧٩٦	٣١.٠٧٢	٣٤.٦٤٢	٣٨.٢٨٠		
شراء أصول غير مالية (الاستثمارات)	٤٣.٤٣٠	٤٣.٤٧٩	٤٨.٣٥٠	٤٨.٤٦٤	٣٩.٨٨١	٤٠.٠٢٦	٣٥.٩١٨	٣٥.٩٥٩	٣٨.٠٦١	٦٣.٦٧٩		
العجز النقدى ^{٤/}	٦٨.٩٩٥	٦٨.٣٩٨	٩٧.٨٧٢	٩٣.٣١٩	١٣٦.٥٨٠	١٣٨.٤٠١	١٦٧.٣٧٠	١٦٧.٥٥٨	٢٣٨.٠٧٩	١٨٣.٨٢٨		
صافى حيازة الأصول المالية	٢.٨٣١	٣.٩٨٠	١٦٦	٥.٤٧٧	-٢.١٢٠	-٤.٢٦٣	-٦٦٥	-١.٨٦٦	١.٨٢٥	٢.٢١٧		
العجز الكلى	٧١.٨٢٦	٧٢.٣٧٨	٩٨.٠٣٨	٩٨.٧٩٦	١٣٤.٤٦٠	١٣٤.١٣٨	١٦٦.٧٠٥	١٦٥.٦٩٢	٢٣٩.٩٠٣	١٨٦.٠٤٥		
ملاحظات												
العجز الكلى / الناتج المحلى (%) ^{١/٥}	٦,٩	٦,٩	٨,١	٨,٢	٩,٨	٩,٨	١٠,٨	١٠,٧	١٣,٨	٩,١		
العجز الأولى / الناتج المحلى (%) ^{١/٥}	١,٨	٢,٧	٢,١	٣,٠	٣,٦	٤,٢	٤,٠	٤,٧	٥,٤	٠,٢		
إجمالى الإيرادات / الناتج المحلى (%) ^{١/٥}	٢٧,١	٢٧,٧	٢٢,٢	٢٥,١	١٩,٣	٢٢,٠	١٩,٧	٢٢,٦	١٩,٩	٢٤,٧		
إجمالى المصروفات / الناتج المحلى (%) ^{١/٥}	٣٣,٧	٣٤,٢	٣٠,٣	٣٢,٩	٢٩,٣	٣٢,١	٣٠,٥	٣٣,٥	٣٣,٦	٣٣,٦		

المصدر: وزارة المالية

* بيان مبدئى تحت المراجعة. جدير بالذكر أن البيانات الأولية لأداء الموازنة العامة للدولة للعام المالى ٢٠١٣/٢٠١٢ لا تزال مبدئية وقابلة للتعديل لحين الإنتهاء من الحسابات الختامية لأجهزة الدولة.

١/ تعكس بيانات الموازنة وفقاً للقانون رقم ١٩ لعام ٢٠١٣. متضمنة أثر الإجراءات الإصلاحية على جانبي الإيرادات والمصروفات.

٢/ يشمل قطاع موازنة الجهاز الإدارى و المحليات، والهيئات الخدمية العامة.

٣/ تشمل المعاملات المالية لكل من أجهزة الموازنة العامة، وبنك الإستثمار القومى، وصناديق التأمين والمعاشات ، ومع مراعاة إستبعاد كافة المعاملات البيئية للجهات الثلاث لمنع إزدواجية الحساب.

٤/ العجز الكلى مطروح منه صافى حيازة الأصول المالية.

٥/ قامت وزارة التخطيط بتقدير قيمة الناتج المحلى الإجمالى لعام ٢٠١٣/٢٠١٤ بنحو ٢٠٥٠ مليار جنيه ، مقارنة بناتج محلى إجمالى معدل قدره ١٧٣٥ مليار جنيه لعام ٢٠١٣/٢٠١٢.

جدول (١١) القطاع الحكومي : ملخص المعاملات الرئيسية للموازنة العامة ٢٠١٣/٢٠١٢

(مليون جنيه)

٢٠١٣/٢٠١٢								٢٠١٣/٢٠١٢	
ختامى مبدئى				فعليات				موازنة	
٢٠١٣/٢٠١٢	٢٠١٣/٢٠١٢	٢٠١٣/٢٠١٢	٢٠١٣/٢٠١٢	٢٠١٣/٢٠١٢	٢٠١٣/٢٠١٢	٢٠١٣/٢٠١٢	٢٠١٣/٢٠١٢	٢٠١٣/٢٠١٢	٢٠١٣/٢٠١٢
يوليو-أغسطس	يوليو-أغسطس	يوليو-أغسطس	يوليو-أغسطس	يوليو-أغسطس	يوليو-أغسطس	يوليو-أغسطس	يوليو-أغسطس	يوليو-أغسطس	يوليو-أغسطس
٣٤,١٨٦	٢٨,٥١٥	٣٤٤,٦٠٧	٣٠,٣٦٢	٢٦٥,٢٨٦	٢٦٨,١١٤	٢٨٢,٥٥٥	٢٢١,٤٠٤	٥٠٥,٤٩٩	إجمالي الإيرادات
٢٣,٤٣٣	٢٣,٩٨٠	٢٥١,٠٥٦	٢٠,٧٤١	١٩٢,٠٧٢	١٧٠,٤٩٤	١٦٣,٢٢٢	١٣٧,١٩٥	٣٥٨,٧٢٩	الإيرادات الضريبية
٥,٥٩٥	٨,٦٣١	١١٧,٧٦٥	٩١,٢٤٥	٨٩,٥٩٣	٧٦,٦١٨	٨٠,٢٥٥	٦٧,٠٥٩	١٥٨,٩٥١	الضريبة على الدخل
٣,٣١٨	٢,٣٣٢	١٦,٤٤٧	١٣,٠٨٩	٩,٤٥٢	٨,٧٧٠	٢,٧٦٣	٢,٠٥٢	٢٤,٠٩٢	الضرائب على الممتلكات
١٢,٣٠٥	١٠,٤٥٦	٩٢,٨٧٤	٨٤,٥٩٤	٧٦,٠٦٨	٦٧,٠٩٥	٦٢,٦٥٠	٤٩,٧٤٧	١٤٥,١٨٤	الضرائب على السلع والخدمات
١,٩٧٥	٢,٣٢١	١٦,٧٦١	١٤,٧٨٨	١٣,٨٥٨	١٤,٧٠٢	١٤,٠٩١	١٤,٠٢٠	٢١,٥٤٦	الضرائب على التجارة الدولية (الجمارك)
٢٤٠	٢٤٠	٧,٢٠٨	٣,٦٩٤	٣,١٠٢	٣,٣٠٩	٣,٤٦٤	٤,٣١٧	٨,٩٥٦	ضرائب أخرى
١٠,٧٥٣	٤,٥٣٥	٩٣,٥٥٢	٩٦,٢١٢	٧٣,٢١٤	٩٧,٦٢١	١١٩,٢٨٣	٨٤,٢٠٩	١٤٦,٧٧٠	الإيرادات غير الضريبية
٦,٩٨٢	١٩٠	٤,٩٧٨	١٠,١٠٤	٢,٢٨٧	٤,٣٣٣	٧,٩٨٤	١,٤٦٣	٢,٣٥٨	المنح
٦,٩٨٠	٢٠٧	٤,٦٧٧	٩,٣٣٩	٩٢٤	٣,٤٩٧	٧,٥٣٥	١,١٥٥	١,٥٤٦	من حكومات أجنبية
٠	٠,٢	٨٠	٩٥	٣٩٢	٣٣٢	١٤٨	١٠٩	٢٥٧	من منظمات دولية
٢	١٧	٢٢١	٦٧٠	٩٧١	٥٠٣	٣٠١	١٩٨	٥٥٥	من جهات حكومية
٣,٧٧١	٤,٧٢٥	٨٨,٥٧٤	٨٦,١٠٨	٧٠,٩٢٧	٩٣,٢٨٨	١١١,٢٩٩	٨٢,٧٤٦	١٤٤,٤١٣	إيرادات أخرى
١,٨٨٩	٢,٨٨٧	٥٦,٢٨٥	٥٥,٩٧٩	٤١,١٨٨	٥٤,٥٧١	٥٣,٣٩٥	٥٢,٤٥٥	٩٤,٨٠٤	عوائد الملكية
١,٢٨٨	١,٢٥٦	١٩,١٦٠	١٧,٤٨٩	١٧,٤٠٥	١٧,٢١٢	١٦,٤١٦	١٢,٠٣٧	٢٠,٩٧٤	حصيلة بيع السلع والخدمات
٢٦	٤٤	٤٢٤	٥١٩	٦٤٠	٤٢١	٥٦٦	٢٤٧	٦٧٩	تعويضات وغرامات
٢١	١٤	٢٩٦	٦٧٣	٩١٦	٦٨٤	٥١٤	٥٥٧	٤٧	تحويلات اختيارية
٥٤٨	٥٢٣	١٢,٤١٠	١١,١١٨	١٠,٧٧٩	٢٠,٤٠٠	٤٠,٦٠٨	١٧,٤٥٠	٢٧,٩١٠	أخرى
٧٣,٨٨٣	٦٦,٣٢٨	٥٨٢,٦٨٦	٤٧٠,٩٩٢	٤٠١,٨٦٦	٣٦٥,٩٨٧	٣٥١,٥٠٠	٢٨٢,٢٩٠	٦٨٩,٣٢٧	إجمالي المصروفات
٢٧,٧٢٨	٢١,٣٦٥	١٤٠,٩٧١	١٢٢,٨١٨	٩٦,٢٧١	٨٥,٣٦٩	٧٦,١٤٧	٦٢,٨٣٩	١٧١,١٥٩	الأجور و تعويضات العاملين
١,٧٦٨	١,٩٦٤	٢٥,٠٧٠	٢٦,٨٢٦	٢٦,١٤٨	٢٨,٠٥٩	٢٥,٠٧٢	١٨,٤٧٠	٢٩,٤٢٤	شراء السلع والخدمات
٢٦,٧٧٧	٢٣,١٠٦	١٤٦,٩٧١	١٠٤,٤٤١	٨٥,٠٧٧	٧٢,٣٣٣	٥٢,٨١٠	٥٠,٥٢٨	١٨٢,٠٤٦	الفوائد
١٠,٧٩٣	١٢,٩٩٧	١٩٦,٩٧٢	١٥٠,١٩٣	١٢٣,١٢٥	١٠٢,٩٧٤	١٢٧,٠٣٣	٩٢,٣٧١	٢٠٤,٧٣٩	الدعم والمنح والمزايا الإجتماعية
٥,٣٣٦	٥,٥٠١	٣٤,٦٤٢	٣٠,٧٩٦	٣١,٣٦٤	٢٨,٩٠١	٢٧,٠٠٧	٢٣,٨٩٢	٣٨,٢٨٠	المصروفات الأخرى
١,٤٨٠	١,٣٩٥	٣٨,٠٦١	٣٥,٩١٨	٣٩,٨٨١	٤٨,٣٥٠	٤٣,٤٣٠	٣٤,١٩١	٦٣,٦٧٩	شراء أصول غير مالية (الاستثمارات)
٣٩,٦٩٧	٣٧,٨١٣	٢٣٨,٠٧٩	١٦٧,٣٧٠	١٣٦,٥٨٠	٩٧,٨٧٢	٦٨,٩٩٥	٦٠,٨٨٦	١٨٣,٨٢٨	العجز النقدي ^{١/٤}
٣٤١	١٤٨	١,٨٢٥	٦٦٥	٢,١٢٠	١٦٦	٢,٨٣١	٢٣٦	٢,٢١٧	صافي حيازة الأصول المالية
٤٠,٠٣٨	٣٧,٩٦١	٢٣٩,٩٠٣	١٦٦,٧٠٥	١٣٤,٤٦٠	٩٨,٠٣٨	٧١,٨٢٦	٦١,١٢٢	١٨٦,٠٤٥	العجز الكلى
ملاحظات									
٢,٠	٢,٢	١٣,٨	١٠,٨	٩,٨	٨,١	٦,٩	٦,٨	٩,١	العجز الكلى/ الناتج المحلى الإجمالى (%) ^{١/٥}
٠,٦	٠,٩	٥,٤	٤,٠	٣,٦	٢,١	١,٨	١,٢	٠,٢	العجز الأولى/ الناتج المحلى الإجمالى (%) ^{١/٥}
١,٧	١,٦	١٩,٩	١٩,٧	١٩,٣	٢٢,٢	٢٧,١	٢٤,٧	٢٤,٧	الإيرادات/ الناتج المحلى الإجمالى (%) ^{١/٥}
٣,٦	٣,٨	٣٣,٦	٣٠,٥	٢٩,٣	٣٠,٣	٣٣,٧	٣١,٥	٣٣,٦	المصروفات/ الناتج المحلى الإجمالى (%) ^{١/٥}

المصدر: وزارة المالية.

* بيان مبدئي تحت المراجعة. جدير بالذكر أن البيانات الأولية لأداء الموازنة العامة للدولة للعام المالي ٢٠١٣/٢٠١٢ لا تزال مبدئية وقابلة للتعديل لحين الإنتهاء من الحسابات الختامية لأجهزة الدولة.

١/ يشمل قطاع موازنة الجهاز الإدارى و المحليات، والهيئات الخدمية العامة.

٢/ تم إعادة تبويب فـعـلـيـات الموازنة العامة لتتفق مع معايير صندوق النقد الدولي والمعروفة بـ GFS ٢٠٠١ (على أساس نقدى).

٣/ تعكس بيانات الموازنة وفقاً للقانون رقم ١٩ لعام ٢٠١٣. متضمنة أثر الإجراءات الإصلاحية على جانبي الإيرادات والمصروفات.

٤/ العجز الكلي مطروح منه صافي حيازة الأصول المالية.

٥/ قامت وزارة التخطيط بتقدير قيمة الناتج المحلي الإجمالي لعام ٢٠١٣/٢٠١٢ بنحو ٢٥٠ مليار جنيه، مقارنة بناتج محلي إجمالي معدل قدره ١٧٣٥ مليار جنيه لعام ٢٠١٣/٢٠١٢.

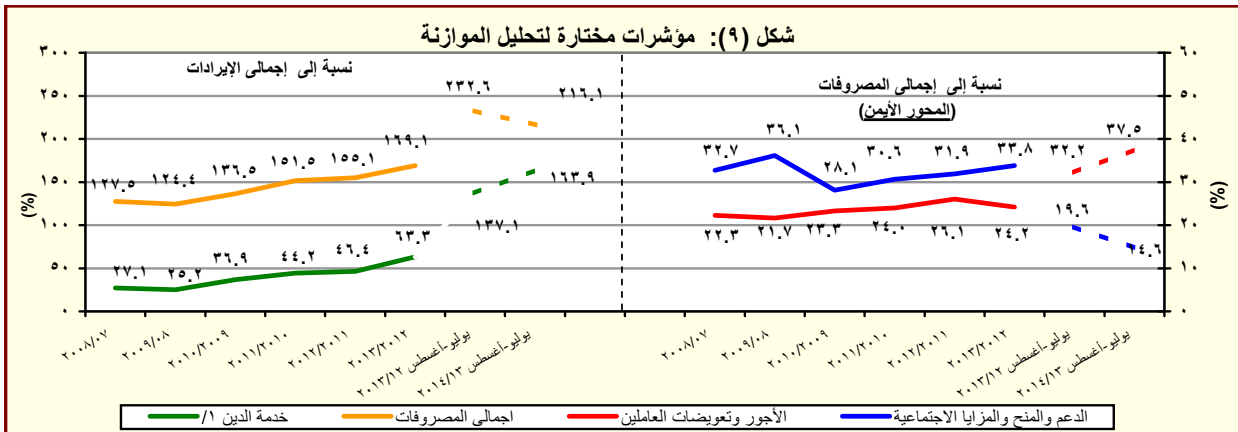

المصدر: وزارة المالية

* بيان مبدئي تحت المراجعة. جدير بالذكر أن البيانات الأولية لأداء الموازنة العامة للدولة للعام المالي ٢٠١٣/٢٠١٢ لا تزال مبدئية وقابلة للتعديل لحين الإنتهاء من الحسابات الختامية لأجهزة الدولة.

١/ تشمل الفوائد والأقساط المدفوعة (بدون متأخرات).

جدول (١١) القطاع الحكومي : ملخص المعاملات الرئيسية للموازنة العامة ^(١) (تابع)

(مليون جنيه)

يوليو- مارس	فعليات						
	٢٠١٣/٢٠١٢	٢٠١٢/٢٠١١	٢٠١١/٢٠١٠	٢٠١٠/٢٠٠٩	٢٠٠٩/٢٠٠٨	٢٠٠٨/٢٠٠٧	٢٠٠٧/٢٠٠٦
العجز الكلى	١٧٥,٨٨٧	١٦٦,٧٠٥	١٣٤,٤٦٠	٩٨,٠٣٨	٧١,٨٢٦	٦١,١٢٢	٥٤,٦٩٧
مصادر التمويل	١٧٥,٨٨٧	١٦٦,٧٠٥	١٣٤,٤٦٠	٩٨,٠٣٨	٧١,٨٢٦	٦١,١٢٢	٥٤,٦٩٧
صافي حسيطة الخصخصة	١٢	٠	٢٢	٤٢٥	١٨٣	٦٧٣	١٧٢
التمويل المحلى	٢٢٠,٧٩٦	١٨٢,٢١٨	١٤٤,٢٩٥	١٠١,٤٩٢	٨٣,٦٢٧	٥٢٧	٣٣,٢٨٦
تمويل غير مصرفى	٤٨,٠٨٤	٣٥,٨٤٤	٣٤,٧١٢	٦١,٢٢٩	١٥,١٩١	٣,٧١٤	٥٤,٢١٢
تمويل مصرفى	١٧٢,٧١٢	١٤٦,٣٧٤	١٠٩,٥٨٣	٤٠,٢٦٣	٩٨,٨١٨	٣,١٨٧	٢٠,٩٢٦
الإقتراض الخارجى	٢,٣٠٦	٩,٠٦٢	٥,٠٢٢	٢,٤٥٨	١,٨١٢	١١,٤٣٩	٣,٥٨١
المستخدم من الحساب المجدد فى اهلاك جزء من سندات البنك المركزى	-	-	-	-	-	٣٨,٩٧٠	-
حسابات أخرى مستحقة الدفع	-	-	-	-	٤	٥٦	٦٩٣
أخرى	١١,٢٩٤	٤٤٣	٣,٥٥٣	٣٤٧	٦٠٢	١٤,٧٩١	١٩,٩٢٢
فروق إعادة التقييم	٨,٧٧٢	١,٥٣٣	٣,٩٢٢	١,٣٢٨	٣,٣٦٦	٤,٢٧٦	٤٣٢
الفرق بين القيمة الحالية والاسمية لأذون الخزانة	٤,٩٢٤	١١,٣٧٦	٧,٤١٩	٢٢٧	١٠,٩١٥	١,١٤٩	١,١٦٨
غير موزع	٣٥,١٦٩	٣,٨٣٥	١٤,٩٣٥	٧,٧٨٥	٢,٠١٧	٢٠٣	٢٩

المصدر: وزارة المالية

١/ تم إعداد البيانات لتتفق مع معايير صندوق النقد الدولى والمعروفة بـ GFS ٢٠٠١ (على أساس نقدى).

٢/ يتضمن الدين الخارجى الحكومى المعاد تبويبه فى ضوء المفاوضات بين وزارة المالية والبنك المركزى والتى أسفرت عن إعادة تبويب الديون المعاد إقراضها ضمن الدين الخارجى للحكومة المركزية ووحدات الحكم المحلى بدلاً من مديونيات "القطاعات الأخرى".

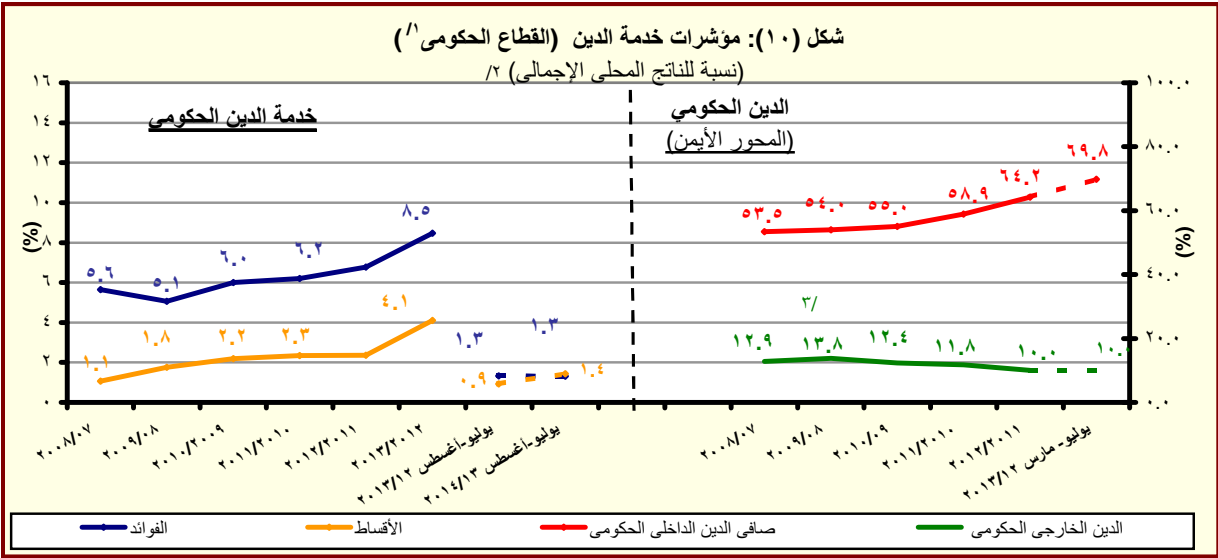

المصدر: وزارة المالية والبنك المركزى المصرى

* بيان مبدئى تحت المراجعة. جدير بالذكر ان البيانات الأولية لأداء الموازنة العامة للدولة للعام المالى ٢٠١٣/٢٠١٢ لا تزال مبدئية وقابلة للتعديل لحين الإنتهاء من الحسابات الختامية لأجهزة الدولة.

١/ يشمل قطاع موازنة الجهاز الإدارى و المحليات، والهيئات الخدمية العامة.

٢/ قامت وزارة التخطيط بتقدير قيمة الناتج المحلى الإجمالى لعام ٢٠١٣/٢٠١٤ بنحو ٢٠٥٠ مليار جنيه ، مقارنة بناتج محلى إجمالى معدل قدره ١٧٣٥ مليار جنيه لعام ٢٠١٢/٢٠١٣.

٣/ قام البنك المركزى المصرى بإعادة تبويب مبلغ ٤.٣ مليار دولار الى المديونية الخارجية للقطاع الحكومى- دون تأثير على جملة الدين الخارجى- الا ان البنك المركزى لم يظهر هذا التعديل الا اعتباراً من شهر سبتمبر من عام ٢٠٠٨.

جدول (١٢ - أ) هيكل الإيرادات العامة
(الإيرادات الضريبية)

(مليون جنيه)

٢٠١٤/١٣	٢٠١٣/١٢	٢٠١٤/٢٠١٣	٢٠١٣/١٢	٢٠١٢/١١	٢٠١١/١٠	٢٠١٠/٠٩	٢٠٠٩/٠٨	٢٠٠٨/٠٧	
يوليو- أغسطس	يوليو- أغسطس	موازنة	ختامى مبدئى						قطاعات
٣٤,١٨٦	٢٨,٥١٥	٥٠,٥٤٩٩	٣٤٤,٦٠٧	٣٠٣,٦٢٢	٢٦٥,٢٨٦	٢٦٨,١١٤	٢٨٢,٥٠٥	٢٢١,٤٠٤	إجمالى الإيرادات
٢٣,٤٣٣	٢٣,٩٨٠	٣٥٨,٧٢٩	٢٥١,٠٥٦	٢٠٧,٤١٠	١٩٢,٠٧٢	١٧٠,٤٩٤	١٦٣,٢٢٢	١٣٧,١٩٥	الإيرادات الضريبية
٥,٥٩٥	٨,٦٣١	١٥٨,٩٥١	١١٧,٧٦٥	٩١,٢٤٥	٨٩,٥٩٣	٧٦,٦١٨	٨٠,٢٥٥	٦٧,٠٥٩	الضريبة على الدخل والأرباح والمكاسب الرأسمالية ومنها
٣,٠٣١	٢,٥٩٥	٢١,٤١٧	١٩,٧٠٥	١٦,٠١٠	١٣,٣٩٣	١١,٤٠١	٩,١٤٤	٧,٣٥١	ضرائب على الدخل من التوظيف
٢٥٤	١٩٩	١١,٩٤٤	٦,٤٤٢	٥,٥٨٢	٥,٤٨٥	٤,٩١٨	٥,٠٨٠	٤,١٠٢	ضرائب على الدخل بخلاف التوظف
٤	٣	٤,٣٣٠	٨٧	١٠٤	١٧٧	٨٤	٦٠	٤٣	ضرائب على الأرباح الرأسمالية
٢٠,٣٠٦	٥,٨٣٤	١٢١,٢٦٠	٩١,٥٣١	٦٩,٥٥٠	٧٠,٥٣٨	٦٠,٢١٥	٦٥,٩٧١	٥٥,٥٦٣	الضريبة على أرباح شركات الأموال ومنها
٠	٠	٦١,٢٤٩	٤٤,٧٥٣	٣٤,٠٧٥	٣٤,٣٠٨	٣٢,١٨١	٣٤,١٣٥	٢٩,٢٦٨	من هيئة البترول
٨٠٠	١,٥٥٠	١٦,٤٠٩	١٢,١٥٠	١١,٨٠٠	١٠,٩٠٠	٩,٤٤٣	١٠,٣٩١	١٠,٢٦٨	من قناة السويس
١,٥٠٦	١,٢٨٤	٣٧,٦٠٢	٢٦,٣٣٩/٢	٢٣,٦٧٤/٢	٢٥,٣٣٠	١٨,٥٧٦	٢١,٤١٦	١٥,٩٩٧	من الشركات الأخرى
٣,٣١٨	٢,٣٣٢	٢٤,٠٩٢	١٦,٤٤٧	١٣,٠٨٩	٩,٤٥٢	٨,٧٧٠	٢,٧٦٣	٢,٠٥٢	الضرائب على الممتلكات
٦٨	٦٨	٢,٤٣٨	٥٣١	٥٢٠	٣١٧	٥١٨	٦١٢	٤٠٧	ضرائب دورية على الممتلكات
٢٠	٢٢	٢٢١	١٨٥	١٧٥	١٧٨	١٨٩	٢٧٨	١٧٦	ضريبة الأراضى
٤٨	٤٥	٢,٢١٧	٣٤٦	٣٤٦	١٣٩	٣٢٩	٣٣٤	٢٣١	ضريبة المباني
٢,٨٧٣	٢,٠١٨	١٩,٠٤٥	١٣,٩٠٥	١٠,٥٧٥	٧,٣٢٣	٦,٤١٥	٥٤٦	٥٣٤	ضريبة على العمليات المالية التجارية والرأسمالية ومنها
٢,٨٢٩	١,٩٦٦	١٨,٢٩٣	١٣,١٦٨	٩,٩٠٣	٦,٧١١	٥,٨٠٨	-	-	ضريبة على عوائد ادون وسندات الخ ائنة
٣٧٧	٢٤٧	٢,٦٠٩	٢,٠١١	١,٩٩٣	١,٨١٣	١,٨٣٧	١,٦٠٥	١,١١١	ضرائب ورسوم على السيارات
١٢,٣٠٥	١٠,٤٥٦	١٤٥,١٨٤	٩٢,٨٧٤	٨٤,٥٩٤	٧٦,٠٦٨	٦٧,٠٩٥	٦٢,٦٥٠	٤٩,٧٤٧	الضرائب على السلع والخدمات ومنها
٦,٠٠٥	٥,٠٧٣	٦٢,١٢٥	٣٩,٥٣٠	٣٧,١٧٤	٣١,٨٧٣	٣٠,٧١٢	٢٧,٦٠٥	٢٥,٤٤٨	الضريبة العامة على المبيعات
٢,٤٧٩	١,٩١٩	٣١,٦٦٠	١٤,٠٧٧	١٥,٥٦٦	١٢,٩٢٣	١١,٧٣٥	٩,٥٤٢	٨,٩٢٧	سلع محلية
٣,٥٢٥	٣,١٥٤	٣٠,٤٦٥	٢٥,٤٥٤	٢١,٦٠٧	١٨,٩٥٠	١٨,٩٧٧	١٨,٠٦٣	١٦,٥٢١	سلع مستوردة
١,٢٨٠	١,٣٥٦	٢٠,٧٥٩	٩,٧٦٨	٩,١٤١	٩,٣٩١	٩,١٥٢	٨,٨٠٤	٧,٠٥٨	ضريبة المبيعات على الخدمات
٣,٤٥٩	٢,٦٠٩	٤٣,٥٦٧	٣٠,٤٦٠	٢٥,٩٨٥	٢٣,١٢٢	١٥,٥١٦	١٤,٤٥١	٧,١٦٤	ضرائب على سلع جدول رقم "١" محلية
٥	١٢	٩٨	٤٩	٧١	٥٥	٥٠	٢٣	٢٧	ضرائب على سلع جدول رقم "١" المستورد
١٤٩	١٥٥	١,٣٢٣	١,٠٩٢	٨٨٠	٨٧٣	٩١٧	١,٠٥٦	٦٨٤	ضرائب على الخدمات الخاصة
٨٧١	٥٨٣	٨,٦٠٨	٥,٢٤٣	٥,٤٦٥	٥,٠٦٥	٥,٠٦٢	٥,١٦٥	٤,٣٠٣	ضرائب الدمغة (عدا دمغة الماهيات)
١,٩٧٥	٢,٣٢١	٢١,٥٤٦	١٦,٧٦١	١٤,٧٨٨	١٣,٨٥٨	١٤,٧٠٢	١٤,٠٩١	١٤,٠٢٠	الضرائب على التجارة الدولية (الجمارك) ومنها
١,٨٨٣	٢,٢١٨	٢٠,٥٣٥	١٥,٦١٦	١٣,٩٥٥	١٢,٩٩٧	١٣,٢٤٢	١٣,٠٦٤	١٢,٩٥٦	ضرائب جمركية قديمة
٢٤٠	٢٤٠	٨,٩٥٦	٧,٢٠٨	٣,٦٩٤	٣,١٠٢	٣,٣٠٩	٣,٤٦٤	٤,٣١٧	ضرائب أخرى

المصدر: وزارة المالية

* بيان مبدئى تحت المراجعة، جدير بالذكر أن البيانات الأولية لأداء الموازنة العامة للدولة للعام المالى ٢٠١٣/٢٠١٢ لا تزال مبدئية وقابلة للتعديل لحين الانتهاء من الحسابات الختامية لأجهزة الدولة.

١/ تعكس بيانات الموازنة وفقاً للقانون رقم ١٩ لعام ٢٠١٣، متضمنة أثر الإجراءات الإصلاحية على جانبي الإيرادات والمصروفات.
٢/ ترجع الزيادة الملحوظة في بند الشركات الأخرى خلال العامين ٢٠١١/٢٠١٠ و ٢٠١٢/٢٠١١ إلى رد ما يخص مصلحة الضرائب من ضرائب مستحقة على حسيلة بيع الرخصة الثالثة للمحمول والتي كانت تسجل فيما قبل كاملة ضمن بند أرباح الشركات الأخرى.

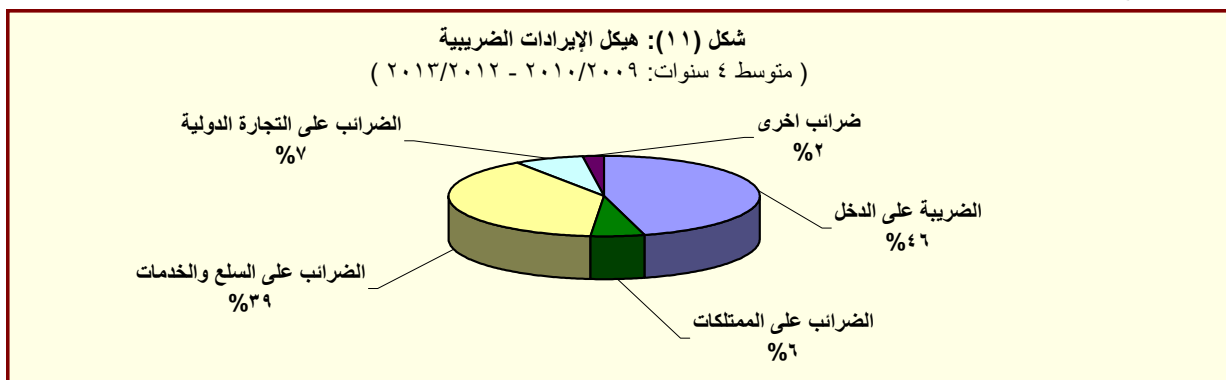

المصدر: وزارة المالية

جدول (١٢ - ب) هيكل الإيرادات العامة
(الإيرادات غير الضريبية)

(مليون جنيه)

٢٠١٤/٢٠١٣	٢٠١٣/٢٠١٢	٢٠١٤/٢٠١٣	٢٠١٣/٢٠١٢	٢٠١٢/٢٠١١	٢٠١١/٢٠١٠	٢٠١٠/٢٠٠٩	٢٠٠٩/٢٠٠٨	٢٠٠٨/٢٠٠٧	
يوليو-أغسطس	يوليو-أغسطس	موازنة ^١	ختامى مبدئى						فُعليات
١٠,٧٥٣	٤,٥٣٥	١٤٦,٧٧٠	٩٣,٥٥٢	٩٦,٢١٢	٧٣,٢١٤	٩٧,٦٢١	١١٩,٢٨٣	٨٤,٢٠٩	الإيرادات غير الضريبية
٦,٩٨٢	-١٩٠	٢,٣٥٨	٤,٩٧٨	١٠,١٠٤	٢,٢٨٧	٤,٣٣٣	٧,٩٨٤	١,٤٦٣	المنح
٦,٩٨٠	-٢٠٧	١,٥٤٦	٤,٦٧٧	٩,٣٣٩	٩٢٤	٣,٤٩٧	٧,٥٣٥	١,١٥٥	منح من حكومات أجنبية
٠,٠	٠,٢	٢٥٧	٨٠	٩٥	٣٩٢	٣٣٢	١٤٨	١٠٩	منح من منظمات دولية
٢	١٧	٥٥٥	٢٢١	٦٧٠	٩٧١	٥٠٣	٣٠١	١٩٨	أخرى
٣,٧٧١	٤,٧٢٥	١٤٤,٤١٣	٨٨,٥٧٤	٨٦,١٠٨	٧٠,٩٢٧	٩٣,٢٨٨	١١١,٢٩٩	٨٢,٧٤٦	ايرادات أخرى
١,٨٨٩	٢,٨٨٧	٩٤,٨٠٤	٥٦,٢٨٥	٥٥,٩٧٩	٤١,١٨٨	٥٤,٥٧١	٥٣,٣٩٥	٥٢,٤٥٥	عوائد الملكية
٥٠	١٢٣	١,٨٠٠	٨٣٠	١,٠٧٨	١,١٣٠	٣,٩٢٨	٤,٨٤٩	١,٣٣٥	الفوائد المحصلة
٤٨	١٢١	١,٦٣٢	٦٩٨	٩٠٩	٩٧٩	٣,٧٧٢	٤,٥٨٨	١,٠٤٣	على إعادة الإقراض (تشمل فوائد القروض الخارجية المعاد أقراضها من الخزانة العامة)
١,٧٧٢	٢,٧٤٧	٨٠,٩٠٧	٥١,٩١٣	٥٢,٣٥٨	٤١,٣١٥	٤٣,١٨٦	٤٠,٣٥٦	٤٦,١١٢	أرباح الأسهم ومنها:
٠	٠	٣٨,٩٨٥	١٨,٧٨٥	١٥,٠٢٧	٢١,٠١٠	٢٥,٥٤٦	٢١,٦٣٧	٢٥,٢٨٢	هيئة البترول
١,٤٠٠	٢,٥٠٠	٢١,٦٧٣	١٦,٣٧٥	١٦,١١٨	١٥,٢٥٢	١٢,٧٢٩	١٣,٥٧٣	١٥,٠٩٨	قناة السويس
١٣٣	١٦٩	٢,٩٠٠	١,٩١٥	٢,٢٠٧	١,٢٨٧	١,٤٣١	١,٢٤٥	٣,٠٤٧	الهيئات الاقتصادية
٢٩	٤٤	٤,٢٠٣	٢,٩٠٣	٢,٩٨٧	٣,٢٦٣	٣,٠٩٩	٣,٨٧٣	٢,٧٨٤	شركات قطاع الأعمال العام
٦٧	١٨	٦,٦٩٧	٣,١٨٠	٣,٠٧٨	١,٦٥٥	٥,٨٩٩	٧,٥٣٦	١,٩٠١	عائد الإيجارات
٠	٠	٢,٣١٦	٢,٩٣٣	٢,٨٠٠	١,٤٦٥	٢,٧٥٠	٣,٦٦٢	١,٤٤٤	إتاوة البترول
٠	٠	٥,٤٠٠	٣٦١	-٥٣٤ ^{٢/٣}	-٢,٩١٢ ^{٢/٣}	١,٥٥٧	٦٥٥	٣,١٠٨	عوائد ملكية أخرى ^{١/٢}
١,٢٨٨	١,٢٥٦	٢٠,٩٧٤	١٩,١٦٠	١٧,٨١٩	١٧,٤٠٥	١٧,٢١٢	١٦,٢١٦	١٢,٠٣٧	حصىلة بيع السلع والخدمات
١,٢٨٦	١,٢٥٤	٢٠,٩٤٦	١٩,١٣٦	١٧,٧٨٩	١٧,٢٨٠	١٥,٩٧٧	١٤,٧٥٨	١١,٩٨٦	ايرادات الخدمات، ومنها:
٩٠٨	٩١٤	١٥,٥٣٨	١٥,٨٧٣	١٤,٢٩٠	١٣,٧٤١	١٢,٢٦٨	١١,٤٦٨	٩,٣٩٣	موارد جارية من الصناديق والحسابات الخاصة ^{١/٥ ١/٤}
١	٢	٢٨	٢٤	٣٠	١٢٥	١,٢٣٥	١,٤٥٨	٥١	ايرادات بيع السلع، ومنها:
٠	٠	٠	٠	٠	١٠٠	١,٢٠٠	-	-	حصىلة فروق أسعار بيع الغاز الطبيعى ^{١/٦}
٢٦	٤٤	٦٧٩	٤٢٤	٥١٩	٦٤٠	٤٢١	٥٦٦	٢٤٧	تعويضات و غرامات
٢١	١٤	٤٧	٢٩٦	٦٧٣	٩١٦	٦٨٤	٥١٤	٥٥٧	التحويلات الاختيارية
٢١	١٤	٤٦	٢٢٣	٤٩٧	٦٧٦	٤٦٠	٣٩٣	٣٣٠	جارية
٠,٠	٠,١	١	٧٣	١٧٦	٢٤٠	٢٢٥	١٢٠	٢٢٦	رأسمالية
٥٤٨	٥٢٣	٢٧,٩١٠	١٢,٤١٠	١١,١١٨	١٠,٧٧٩	٢٠,٤٠٠	٤٠,٦٠٨	١٧,٤٥٠	ايرادات متنوعة
٣٠٧	٢٤٤	٣,٦٠٣	٦,٤٤٧	٣,٥٢٧	٢,٨٦٥	٣,٣٧٣	٣١,٠٥٥	٥,٥٠٥	جارية
٢٤١	٢٧٩	٢٤,٣٠٦	٥,٩٦٣	٧,٥٩٢	٧,٩١٤	١٧,٠٢٧	٩,٥٥٤	١١,٩٤٥	رأسمالية، ومنها
١١٧	٣٣	٠	٣,٠٩٣	٣,٢٥٤	٣,٥٨٠	٣,٠٨١	٣,٠٩١	٢,١٥٠	نقص الرصيد المدين للدفعات المقدمة لتمويل الأستثمارات ^{١/٧}
١٠٤	١١٥	١٥,٢٢٣	٢,١٧٩	٣,١٦٦	٤,٥٥٠	٥,٥٦٧	٤,٦٤٣	٣,٣٨٩	موارد ومصادر رأسمالية أخرى لتمويل الأستثمارات

المصدر: وزارة المالية

* بيان مبدئى تحت المراجعة. جدير بالذكر أن البيانات الأولية لأداء الموازنة العامة للدولة للعام المالى ٢٠١٣/٢٠١٢ لا تزال مبدئية وقابلة للتعديل لحين الإنتهاء من الحسابات الختامية لأجهزة الدولة.

١/ تعكس بيانات الموازنة وفقاً للقانون رقم ١٩ لعام ٢٠١٣. متضمنة أثر الإجراءات الإصلاحية على جانبي الإيرادات والمصروفات.

٢/ شهد بند عوائد الملكية الأخرى ارتفاعاً ملحوظاً خلال العامين ٢٠١٠/٢٠٠٩ و ٢٠٠٨/٢٠٠٧ تأثراً بعوائد بيع رخصة الجيل الثالث لشركات المحمول مقابل ١,٦ مليار جنيه و ٣,١ مليار جنيه على التوالي، وعوائد بيع الرخصة الثالثة للمحمول لمستثمر أجنبى فى عام ٢٠٠٧/٢٠٠٦ مقابل ١٥,٢ مليار جنيه.

٣/ الجدير بالذكر أن هذا الرقم يظهر بالسالب لأن بند "عوائد الملكية الأخرى" يتضمن حصىلة بيع الرخصة الثالثة للمحمول والتي كانت تحصىل بالكامل كأرباح إلا أنه خلال العامين المالىين ٢٠١١/٢٠١٠ و ٢٠١٢/٢٠١١ قد تم سداد ما يخص مصلحة الضرائب من ضرائب مستحقة على تلك الأرباح ومن ثم فقد تم ردها من خلال نفس البند مقابل زيادة موازية فى الباب الأول (الإيرادات الضريبية- بند شركات أخرى) بذات القيمة.

٤/ إيرادات الصناديق والحسابات الخاصة التابعة لجهات موازنية مثل الجامعات والمراكز الطبية المتخصصة والهيئات والمراكز البحثية، ويقابل هذه الإيرادات مصروفات بذات القيمة موزعة على أبواب الاستخدامات.

٥/ تشمل إيرادات إضافية بنسبة ٢٠% من إجمالى إيرادات الصناديق والحسابات الخاصة تؤوّل إلى وزارة المالية بدءاً من يوليو ٢٠١٢/٢٠١١ وفقاً للمرسوم بقانون رقم ٢٧ لعام ٢٠١٢.

٦/ يعكس هذا البند أثر رفع أسعار بيع الغاز الطبيعى للصناعات كثيفة الاستخدام للطاقة، وذلك بعد تفعيل قرارات قانون ١١٤ لعام ٢٠٠٨.

٧/ يعكس المبالغ التي تم دفعها مقدماً لتمويل مشروعات استثمارية خلال العام المالى السابق ولم يتم استخدامها خلال نفس العام، ومن ثم يتم قيد هذه المبالغ فى العام المالى التالى كجزء من استثمارات ممولة ذاتياً تحت بند "الإيرادات المتنوعة".

جدول (١٣): توزيع الواردات والمتحصلات الجمركية بحسب التصنيف الوظيفي للواردات^{١/}
(مبنى على التصنيف الواسع للأمم المتحدة)

(مليون جنيه)

البند	الواردات السلعية					الإيرادات الجمركية ٢				
	٢٠١٣/١٢	٢٠١٢/١١	٢٠١١/١٠	٢٠١٠/٠٩	٢٠٠٩/٠٨	٢٠١٣/١٢	٢٠١٢/١١	٢٠١١/١٠	٢٠١٠/٠٩	٢٠٠٩/٠٨
الإجمالي	٢٤٧,٧٠٤	٢٣٨,٩٣٠	٣٢٧,٠٢٦	٣٦٢,٨٨٩	٤٢٧,٩٩٣	١٤,٠٩١	١٤,٦٥٥	١٣,٨٥٧	١٤,٧٥٨	١٦,٧٧١
	(٨.١)	(٣.٥)	(٣٦.٩)	(١١.٠)	(١٧.٩)	(٠.٦)	(٤.٠)	(٥.٤)	(٦.٥)	(٢١.٠)
١١١ سلع غذائية أولية للصناعة	١٦,٠٩٣	١٨,٠٥٢	٢٤,٦٢٨	٢٩,٢٨٦	٣١,٦٧٩	٥	٥	١٩	٢٤.٠	٢٦.٠
١١٢ سلع غذائية أولية للإستهلاك	٢,١٨١	٢,٧٧٠	٦,٦٠٠	٩,٠١٠	١٠,٣٣١	٤٨	٤٦	٣١	١٠.٢	١٢٣
١٢١ سلع غذائية مصنعة للصناعة	٨,٦٥١	٧,٤٧٥	١٢,٥٩٩	٢٦,٤٢٥	١٢,٤١١	١١٧	٤٧	٤١	٢٤	٢٦
١٢٢ سلع غذائية مصنعة للإستهلاك	٧,٩٣١	٧,٨٢٥	١٥,٣١٠	١٩,٤٢٣	١٨,٧٥٩	٣٢٣	٣٥٢	١,٠٩٠	٤٢٥	٥٠.٦
٢١ مستلزمات صناعية أولية	١٧,٥١٦	١٧,٥١٧	٢٨,٩٩٢	٣٣,٨٨٣	٣١,٦٤٧	١٨١	٢١١	١٧٥	١٥٥	١٣٨
٢٢ مستلزمات صناعية مصنعة	٨٩,٣٠٤	٩١,٥٠٧	١٠٧,٤٧١	١٢٥,٢٥٦	١٣٨,٥٥٥	٣,٣٩٣	٢,٧٥٦	٢,٣٣٤	٢,٤٣٩	٢,٣٧٨
٣١ وقود وزيوت خام	٥,٨٢٨	١٠,٤٥٦	٣,٦٧٠	٧,٢٥٥	٢٣,٢١٤	٢	١٨٥	١٥٤	٠.٠	٠.٠
٣٢ وقود مصنع ووقود أخرى	١٢,٢٧١	٢,٨٩٠	١٦,٢٧٨	١٩,١٢١	٣١,٩٩٥	١٢١	٣٦٨	٨٩٩	١,٢٦٨	١,٣٠٠
٤١ سلع رأسمالية عدا معدات النقل	٣٤,٥٩٤	٢٩,٦٢٥	٤٠,١٦٥	٢٧,٠٥١	٤٢,٥٢٧	٨٧٩	٩٩٦	٨٥١	٧٦٩	٧٥٦
٤٢ قطع غيار وأجزاء سلع رأسمالية	١١,٥٨٨	١١,٧٤٥	١٧,٠٨٧	١٦,٢٠٩	٢٠,٤٠٣	٤٤٣	٤٨٣	٥٠٧	٥١٢	٥١٦
٥١ سيارات الركوب	٧,٥٨٠	٧,٦٥٦	٧,٥٧٣	٧,٣١٦	٩,٠٩٨	٢,٩٣١	٣,٢٣٤	٢,٣٨٨	٣,١٢٧	٢,٧١٨
٥٢ غيرها من السيارات	٦,٥٥٥	٦,٣٨٧	٩,٠٥٥	٧,٠٤٧	٨,٤٨٠	١,١٢١	٨٤٧	٨٤٦	٧٩٤	٧٣٢
٥٣ قطع غيار وأجزاء لوسائل النقل	٦,٧٠٣	٧,٧٣٩	١٣,٦٤٥	١٣,٣٢٣	١٦,٧٨٤	٥٥٧	٥١٣	٦٣٤	٧٢٣	٧١٧
٦١ سلع إستهلاكية معمرة	١٠,١٨٨	٥,٠٥٠	٤,٦٢١	٤,٠٠١	٦,٠٩١	٤٣٢	٤١٥	٧٤٣	٦٥٢	٦٣٣
٦٢ سلع إستهلاكية نصف معمرة	٢,٩٤٣	٣,٤٢٧	٧,٠٩٤	٥,٩٤٤	٨,٦٠٤	٥٦٤	٥٦٩	١,١١٣	٦٣١	٧٥١
٦٣ سلع إستهلاكية غير معمرة	٧,٧٦٨	٨,٧٦٥	١٢,٠٥٧	١٢,٢٥٦	١٧,٣٤٢	٤٥٤	٤٩٠	٥٦٠	٢٦١	٣٦٤
٧ سلع أخرى	١١	٤٥	١٨٢	١٣٣	٧٥	٢,٥٢٠	٣,١٤٠	١,٤٧٠	٢,٨٥٢	٥,٣٢٧
ملاحظات	إجمالي الواردات (مليون دولار)									
	٤٤,٩٤٣	٤٣,٣٤٤	٥٦,٢٨٨	٦٠,٤٩٢	٧١,٣٤٤	الإيرادات الجمركية/ الناتج المحلي الإجمالي ^{٣/}				
						الإيرادات الجمركية/ إجمالي الإيرادات والمنح				
						الإيرادات الجمركية/ إجمالي الإيرادات				
						الضريبية ^{٤/}				
	١.٤	١.٢	١.٠	٠.٩	١.٠	٠.٠	٥.٥	٥.٢	٤.٩	٤.٨
	٩.١	٩.٠	٧.٤	٧.٠١	٧.٠٨	٩.١	٩.٠	٧.٥	٧.٤	٦.٩

المصدر: وزارة المالية، مصلحة الجمارك المصرية
() معدل تغير سنوى.

١/ جملة المتحصلات لمصلحة الجمارك قد تختلف عن القيمة الاجمالية المعروضة عن متحصلات التجارة الدولية فى جدول الموازنة العامة بسبب توزيع متحصلات مصلحة الجمارك على بنود الموازنة المختلفة، مثل الضرائب على التجارة الخارجية، الضرائب على السلع والخدمات، وضرائب أخرى.

٢/ تتضمن الإيرادات السيادية والجارية. تجدر الإشارة أنه يتم حالياً مراجعة البيانات الخاصة بالإيرادات الجمركية لعام ٢٠١١/١٠ على أساس شهري.

٣/ قامت وزارة التخطيط بتقدير قيمة الناتج المحلي الإجمالي لعام ٢٠١٣/٢٠١٢ بنحو ١٧٣٥ مليار جنيه، مقارنةً بناتج محلى إجمالى معدل قدره ١٥٤٢.٣ مليار جنيه لعام ٢٠١٢/٢٠١١.

٤/ إجمالى الضرائب التى تم تحصيلها من قبل المصالح الإيرادية (الضرائب على الدخل ، المبيعات، الجمارك، والضرائب العقارية).

* بيان مبدئى

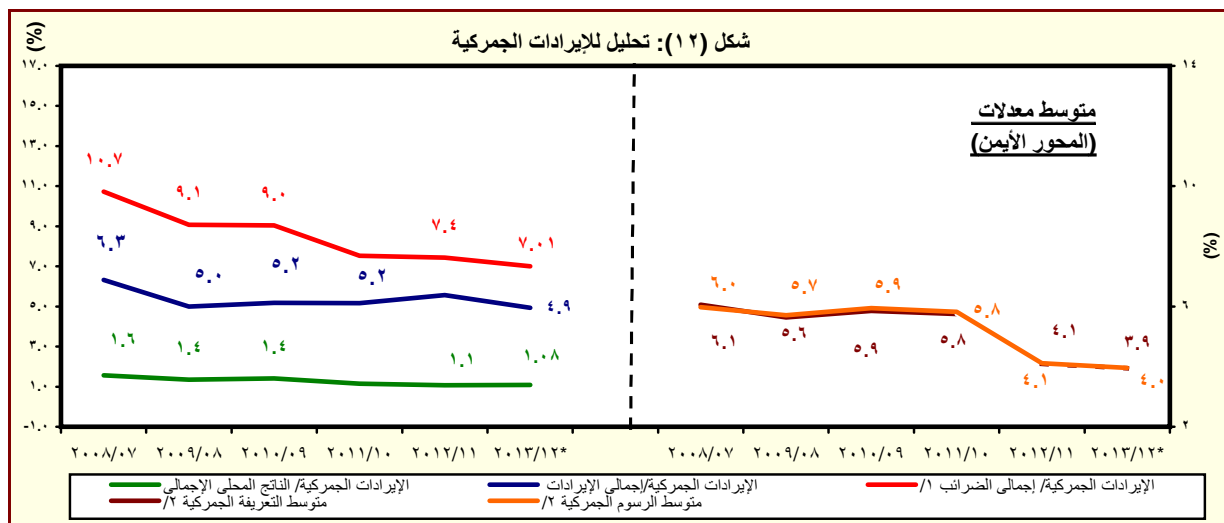

المصدر: وزارة المالية، مصلحة الجمارك المصرية
* بيان مبدئى.

١/ إجمالى الضرائب التى تم تحصيلها من قبل المصالح الإيرادية (الضرائب على الدخل ، المبيعات، الجمارك، والضرائب العقارية).

٢/ بالنسبة الى اجمالي الواردات.

جدول (١٤): هيكل المصروفات العامة^{١/}

(مليون جنيه)

٢٠١٤/٢٠١٣	٢٠١٣/٢٠١٢	٢٠١٤/٢٠١٣	٢٠١٣/٢٠١٢	٢٠١٢/٢٠١١	٢٠١١/٢٠١٠	٢٠١٠/٢٠٠٩	٢٠٠٩/٢٠٠٨	٢٠٠٨/٢٠٠٧	
يوليو-أغسطس	يوليو-أغسطس	موازنة	ختامى مبدئى						فعليات
٧٣,٨٨٣	٦٦,٣٢٨	٦٨٩,٣٢٧	٥٨٢,٦٨٦	٤٧٠,٩٩٢	٤٠١,٨٦٦	٣٦٥,٩٨٧	٣٥١,٥٠٠	٢٨٢,٢٩٠	المصروفات
٢٧,٧٢٨	٢١,٣٦٥	١٧١,١٥٩	١٤٠,٩٧١	١٢٢,٨١٨	٩٦,٢٧١	٨٥,٣٦٩	٧٦,١٤٧	٦٢,٨٣٩	الأجور والتعويضات للعاملين
٢٢,٩٨٧	١٧,٧٧٣	١٤٠,٦٠٨	١١٦,٣٧٢	٩٩,٩٢٦	٧٨,٢٧٠	٧٠,٣٢١	٦٢,٦٥٨	٥١,١٧٢	الاجور والبدلات النقدية والعينية
٣,٥٨١	٣,٣١٧	٢٨,٤٣١	٢٣,٣٢١	١٩,٩٥٩	١٧,٩١٧	١٥,٨٤٠	١٥,١٥٧	١٣,٩٣٩	الوظائف الدائمة
٣١١	٣٨٦	٢,٤٠١	١,٩٠٨	٢,١٢٤	١,٧٤٨	١,١٩١	٩٦٩	٧٠١	الوظائف المؤقتة
١٤,٨٢٩	١٠,٣٠٩	٧٤,٢٠٠	٦٠,٥٣٨	٥٢,٧٢٩	٣٥,٠٩٣	٢٩,٩٤٠	٢٦,٧١٠	٢١,٩٤٣	المكافآت
٢,٧٣٠	١,٧٤٢	٢٠,٠٦٢	١٧,٠٧١	١١,٢٠٧	٩,٩٨١	٩,٣٨١	٦,٢٢٣	٣,٩٦٦	بدلات نوعية
١,٣٦٩	١,٨١٩	١٢,٦٦٤	١١,٦٧٨	١١,٣٩٧	١١,٣٩٦	١١,٧١٠	١١,٧٣٨	٩,٠٥١	مزايا نقدية
١٦٧	٢٠٠	٢,٨٥٠	١,٨٥٥	٢,٥٠٩	٢,١٣٥	٢,٢٦٠	١,٨٦١	١,٥٧٣	المزايا العينية
٢,٥٧٤	٢,٠٨٠	١٧,٤٩٩	١٣,٦٧٠	١١,٥٨٩	٩,١٠٣	٧,٨٥٠	٧,٢١٠	٦,١٦٥	المزايا التأمينية
٢,٣١٤	١,٨٦٤	١٥,٣١٦	١٢,٠٩٥	١٠,٣٠٦	٨,٠٧٠	٦,٩٧٠	٦,٤١٢	٥,٤٦٤	حصة الحكومة فى صندوق التأمين الاجتماعى للحكومة
٢٦١	٢١٦	٢,١٨٣	١,٥٧٥	١,٢٨٣	١,٠٣٣	٨٨٠	٧٩٨	٧٠١	مزايا تأمينية أخرى
١,٧٦٨	١,٩٦٤	٢٩,٤٢٤	٢٥,٠٧٠	٢٦,٨٢٦	٢٦,١٤٨	٢٨,٠٥٩	٢٥,٠٧٢	١٨,٤٧٠	شراء السلع والخدمات
٧٠٣	٦١١	١٣,٣٩٧	١١,٦٥٧	١٠,٥٩٩	٩,٩٧٩	١١,٩٦٧	١١,٤٠٤	٧,٢٧٢	السلع ومنها
٢٨٤	٣١١	٦,٣٧٠	٥,٣٨٢	٤,٢٩٩	٤,٠٣١	٤,١٤٩	٣,٤٨٢	٣,١٠٢	المواد الخام
١٤٤	٦٠	٩٧٤	١,٠٠٨	٩٥٥	٨٧١	١,٥٣٧	١,٠٤٦	٦٤١	وقود وزيوت و قوى محركة للتشغيل
٢٠٤	١٤٨	٤,٣١٦	٤,٠٥٤	٤,١٥٩	٣,٨٤٦	٤,٩٩٣	٥,٨٣١	٢,٦٢١	مياه وانارة
٩٦٨	١,٢٢٢	١١,٥٨٨	١١,٠٨٥	١١,٥١٦	١٠,٧١٦	١١,٤٤٢	٩,٨٠٥	٧,٦٢٥	الخدمات ومنها
٢٤٧	٣١٢	٤,٢٢٨	٣٥٠٤	٣,١٩٤	٣,٣٣٦	٣,٤٢٨	٢,٩٢٥	٢,٤٠١	نفقات الصيانة
١٧٤	١٣٥	١,٢٢٢	١,٣٦٣	١,١٨٥	٨٤٢	١,٢٦٤	١,٠٩٤	١,٢٨٤	نفقات طبع ودوريات وحقوق تأليف
٣٢٩	٣٣٩	٢,٦٥٤	٢٣١٢	٢,١٠٦	٢,١١٢	١,٩٠٠	١,٣٤٩	١,١٣٤	نقل وانتقالات عامة
١٧٥	٣٥٧	٢,٤١٤	٢,٩٩٨	٣,٨٥٠	٣,١٣٣	٣,٤٥٩	٣,١٥٨	١,٧٤٥	نفقات خدمية متنوعة ^{١/٣}
٩٧	١٣١	٤,٤٣٩	٢,٣٢٨	٤,٧١١	٥,٤٥٣	٤,٦٥٠	٣,٨٦٤	٣,٥٧٤	أخرى

المصدر: وزارة المالية، مصلحة الضرائب المصرية

*** بيان مبدئى تحت المراجعة. جدير بالذكر أن البيانات الأولية لأداء الموازنة العامة للدولة للعام المالى ٢٠١٣/٢٠١٢ لا تزال مبدئية وقابلة للتعديل لحين الانتهاء من الحسابات الختامية لأجهزة الدولة.**

١/ التتويب يتفق مع معايير صندوق النقد الدولى والمعروفة بـ GFS ٢٠٠١ على أساس نقدى.

٢/ تعكس بيانات الموازنة وفقاً للقانون رقم ١٩ لعام ٢٠١٣. متضمنة أثر الإجراءات الإصلاحية على جانبي الإيرادات والمصروفات.

٣/ يشمل مصروفات خدمية أخرى متنوعة، من أهمها نفقات تنفيذ الأحكام القضائية.

جدول (١٤): هيكل المصروفات العامة (تابع)

(مليون جنيه)

٢٠١٤/١٣	٢٠١٣/١٢	٢٠١٤/٢٠١٣	٢٠١٣/١٢	٢٠١٢/١١	٢٠١١/١٠	٢٠١٠/٠٩	٢٠٠٩/٠٨	٢٠٠٨/٠٧	
يوليو- أغسطس	يوليو- أغسطس	موازنة ^{١/}	ختامي مبدئي	فعليات					
٢٦,٧٧٧	٢٣,١٠٦	١٨٢,٠٤٦	١٤٦,٩٧١	١٠٤,٤٤١	٨٥,٠٧٧	٧٢,٣٣٣	٥٢,٨١٠	٥٠,٥٢٨	الفوائد ومنها:
٨٦٠	٨٤٤	٧,٤٦٢	٣,٨٩٢	٣,٤١٨	٣,٤١٦	٢,٨٤٠	٣,٥٩٨	٣,٧٣٧	فوائد خارجية
٢٣,١٨٩	١٩,٥٤٠	١٥٣,٥٩٩	١٢٥,١٣١	٨٤,٤٥٥	٦١,١٣٤	٥٣,١٢٨	٣٢,٦٧٢	٣٠,٦٩١	فوائد محلية (لغير الحكوميين)
٢٠,٧٢٨	٢٠,٧٢٢	٢٠,٧٧٩	١٧,٨٣٦	١٦,٤٢٠	٢٠,٤٠٠	١٦,١٧٨	١٦,٤٠٣	١٥,٨٩٢	فوائد محلية (لوحدات الحكومة العامة)
٠	٠	٢٠٧	١١٢,٧	١٤٨	١٢٧	١٨٧	١٣٨	٢٠٨	أخرى
١٠,٧٩٣	١٢,٩٩٧	٢٠,٤٧٣٩	١٩٦,٩٧٢	١٥٠,١٩٣	١٢٣,١٢٥	١٠٢,٩٧٤	١٢٧,٠٣٣	٩٢,٣٧١	الدعم والمنح والمزايا الإجتماعية
٤,٤٣٨	٩,١٢٦	١٦٠,١٢٢	١٧٠,٧٩٨	١٣٤,٩٦٣	١١١,٢١١	٩٣,٥٧٠	٩٣,٨٣٠	٨٤,٢٠٥	الدعم
٤,٢٦٣	٨,٨٠١	١٥٨,٢٧٢	١٦٨,٩٧٥	١٣١,٨٨٥	١٠٨,٣١٦	٩١,٢١٦	٩١,١٨٥	٨٢,٠١٧	لمؤسسات حكومية غير مالية، ومنها:
٦٥٠	٢,٤٤٣	٣٠,٨٣٤	٣٢,٥٥١	٣٠,٢٨٢	٣٢,٧٤٣	١٦,٨١٩	٢١,٠٧٢	١٦,٤٤٥	دعم السلع التموينية
٠	٥,٤٠٠	٩٩,٥٩٥	١٢٠,٠٠٠	٩٥,٥٣٥	٦٧,٦٨٠	٦٦,٥٢٤	٦٢,٧٠٣	٦٠,٢٤٩	دعم السلع البترولية
١٧٥	٣٢٥	١,٨٥٠	١,٨٢٢	٣,٠٧٨	٢,٨٩٥	٢,٣٥٤	٢,٦٤٥	٢,١٨٨	لمؤسسات مالية حكومية
٦٨٠	٤٤٦	٥,٧٦٤	٤,٩٩٩	٥,٣٠٥	٥,٣١٩	٤,٣٨٠	٤,٢١٣	٣,٨٩٠	المنح
٧	٨	١٨٣	١٤٥	٢١٩	٢٠٠	١٢٨	١٦٩	٢	للحكومات الأجنبية
٠,٢	٠,٢	٠,٢	٠,٥	٠,٢	١,٢	-	-	-	للمؤسسات الدولية
٦٧٣	٤٣٨	٥,٥٨١	٤,٨٥٣	٥,٠٨٥	٥,١١٨	٤,٢٥٢	٤,٠٤٤	٣,٨٨٩	لجهات الحكومة العامة
٥,٤٩٩	٣,٣٥٩	٣٣,٤٧٧	٢٠,٧٨٩	٩,٣٦٧	٦,١١٨	٤,٤٨٣	٢٨,٧٠٧	٤,٠٥٠	مزايا إجتماعية
٥٩٠	٥٩٠	٣,٣٦٤	٣,٧٥٥	٢,٥٨١	٢,٠٤٨	١,٤٦٤	١,٢٣٦	٩٩٣	مزايا الأمان الإجتماعى
٤,٨٦٧	٢,٦٠٠	٢٩,٢٠٠	١٦,٣٥٢	٦,٢٠٠	٣,٤٣٨	٢,٤٠٠	٢٦,٨٠٥	٢,٦٠٠	مساعات إجتماعية ^{٢/}
٣٠	١٥٨	٨٢٠	٥٩٧	٥١٦	٥٧٢	٥٧٠	٦٢٥	٤١٨	نفقات خدمية لغير العاملين
١٢	١٢	٩٤	٨٧	٧٠	٦٠	٤٩	٤١	٣٨	مزايا إجتماعية للعاملين
٥,٣٣٦	٥,٥٠١	٣٨,٢٨٠	٣٤,٦٤٢	٣٠,٧٩٦	٣١,٣٦٤	٢٨,٩٠١	٢٧,٠٠٧	٢٣,٨٩٢	المصروفات الأخرى
١٨٧	٢٤٨	٤,٠٧١	٣,٥٦٥	٣,٠٢٦	٣,٣٦٥	٣,٩٠٩	٣,٩٠٩	٣,٣٨٧	جارية
٩	١٠	١٣٦	٨٨	٥٨	٦٧	٧٤	١٠٠	٩٥	ضرائب ورسوم
٠,٤	٠	٣٨٠	٣١٣	٣٤٥	١٦٢	٢٤٦	٢٥٦	٣٢٤	اشركاكات
١٧٧	٢٣٨	٣,٥٥٤	٣,١٦٤	٢,٦٢٣	٣,١٣٦	٣,٥٨٩	٣,٥٥٣	٢,٩٦٧	اخرى متنوعة
٥,٤٤٩	٥,٢٥٣	٣٤,٢٠٩	٣١,٠٧٧	٢٧,٧٧٠	٢٨,٠٠٠	٢٤,٩٩٢	٢٣,٠٩٨	٢٠,٥٠٥	المصروفات الأخرى الإجمالية والإحتياطيات العامة
١,٤٨٠	١,٣٩٥	٦٣,٦٧٩	٣٨,٠٦١	٣٥,٩١٨	٣٩,٨٨١	٤٨,٣٥٠	٤٣,٤٣٠	٣٤,١٩١	شراء أصول غير مالية (الاستثمارات)
١,٣٩٤	١,٣٢١	٥٧,٢٣٧	٣٢,٩٣٨	٢٨,٩٩٧	٣٣,٣٠٣	٣٩,٢٠٥	٣٤,٦٥٤	٢٨,١٨٦	الاصول الثابتة
١,٣٥١	١,٢٧٤	٥٦,٢٨٦	٣٢,٣٧٥	٢٨,٣٩٨	٣٢,٦٤٨	٣٨,٦٢٢	٣٤,١٦١	٢٧,٧٣٤	استثمار مباشر (شامل الرسوم الجمركية)
٤٣	٤٧	٩٥١	٥٦٢	٥٩٩	٦٥٥	٥٨٣	٤٩٣	٤٥٢	نفقات ايرادية مؤجلة (تشغيل)
٢	١١	١,١٣٩	٧٧٣	٥٨٣	٥٠٨	٦٨٠	٤٤٨	٢٧٠	الاصول غير المنتجة ^{٤/}
٨٣	٦٣	٤,٣٠٤	٤,٣٥١	٦,٣٣٧	٦,٠٧٠	٨,٤٦٥	٨,٣٢٩	٥,٧٣٥	أخرى

المصدر: وزارة المالية

* بيان مبدئي تحت المراجعة. جدير بالذكر أن البيانات الأولية لأداء الموازنة العامة للدولة للعام المالي ٢٠١٣/٢٠١٢ لا تزال مبدئية وقابلة للتعديل لحين الانتهاء من الحسابات الختامية لأجهزة الدولة.
١/ تعكس بيانات الموازنة وفقاً للقانون رقم ١٩ لعام ٢٠١٣. متضمنة أثر الإجراءات الإصلاحية على جانبي الإيرادات والمصروفات.

٢/ يعكس مساهمات الخزنة في صناديق المعاشات.

٣/ يتضمن الإنفاق على القوات المسلحة.

٤/ يعكس شراء الأصول الطبيعية.

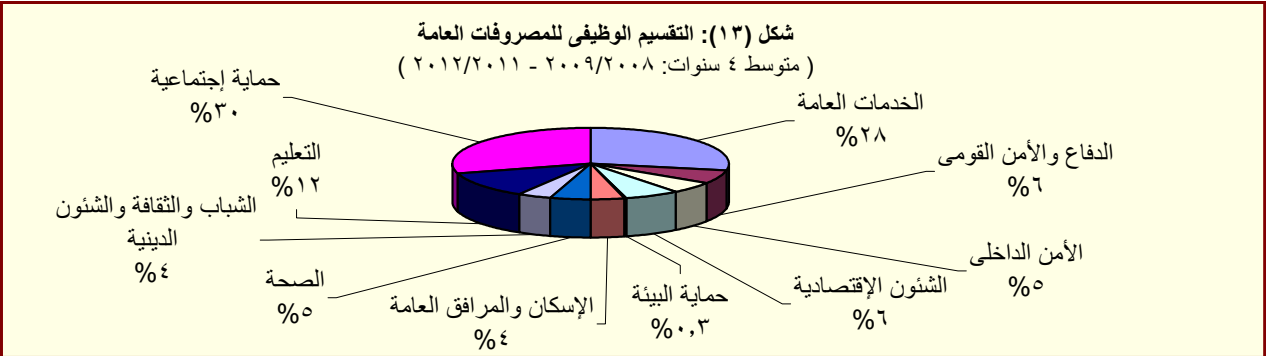

المصدر: وزارة المالية

القسم الخامس

الدين الحكومى و هيكل المديونية

جدول (١٥)	ملخص الدين العام المحلى	٣٥
جدول (١٦)	الدين المحلى لأجهزة الموازنة العامة	٣٦
جدول (١٧)	الدين المحلى للحكومة العامة	٣٧
جدول (١٨)	الدين العام المحلى	٣٨
جدول (١٩)	إجمالى الدين العام الخارجى	٣٩
جدول (٢٠)	خدمة الدين الحكومى (داخلى و خارجى)	٤٠
جدول (٢١)	إصدارات الاوراق المالية الحكومية (اذون و سندات)	٤١
جدول (٢٢)	إصدارات الاوراق المالية الحكومية (اذون و سندات) الربع سنوية	٤١
جدول (٢٣)	تطور معدلات العائد حتى تاريخ الإستحقاق لسندات الخزانة	٤٢

جدول (١٥):ملخص الدين العام المحلى
عند مستويات تجميعية مختلفة ^{١/}

(مليون جنيه)

	بيان سنوى				بيان ربع سنوى				
	يونيو-٠٨	يونيو-٠٩	يونيو-١٠	يونيو-١١	يونيو-١٢*	سبتمبر-١٢	ديسمبر-١٢	مارس-١٣	يونيو-١٣*
إجمالى الدين المحلى لأجهزة الموازنة العامة ^{١/٢}	٥٩٩,٦٠٣	٦٩٩,٦٦٧	٨٠٨,٣٨٤	٩٦٧,٢٩٠	١,١٥٥,٣١٢	١,٢٣٨,٦٣٨	١,٢٩٣,٨٥١	١,٣٨٧,٢٤٣	١,٤٤٦,٦٠٩
	(١,٥)	(١٦,٧)	(١٥,٥)	(١٩,٧)	(١٩,٤)	(٢١,٥)	(٢٢,٣)	(٢٧,٣)	(٢٥,٢)
ودائع أجهزة الموازنة العامة	١٢٠,٩٠٤	١٣٧,٣٤١	١٤٤,٥٦٦	١٥٩,١٧٨	١٦٤,٧٨٨	١٦٠,٢٥١	١٦٧,٠٢٧	١٧٥,٩٢٢	١٧٧,٣٥٧
	(٧,٢)	(١٣,٦)	(٥,٣)	(١٠,١)	(٣,٥)	-(١,٦)	(٢,٠)	(٦,٩)	(٧,٦)
صافى الدين المحلى لأجهزة الموازنة العامة	٤٧٨,٦٩٩	٥٦٢,٣٢٦	٦٦٣,٨١٨	٨٠٨,١١٢	٩٩٠,٥٢٤	١,٠٧٨,٣٨٧	١,١٢٦,٨٢٤	١,٢١١,٣٢١	١,٢٦٩,٢٥٢
	(٠,١)	(١٧,٥)	(١٨,٠)	(٢١,٧)	(٢٢,٦)	(٢٥,٩)	(٢٦,٠)	(٣١,٠)	(٢٨,١)
إجمالى الدين المحلى للحكومة العامة ^{١/٣}	٥١٢,٩٨٢	٦١٥,٨٤٩	٧٣٣,٣٨٧	٨٨٩,٠٤٥	١,٠٨٧,٩٤٥	١,١٥٦,٤٠٤	١,٢٠٧,٢٢٣	١,٣٠١,٤١٠	١,٣٥٩,١٣٧
	(٥,٥)	(٢٠,١)	(١٩,١)	(٢١,٢)	(٢٢,٤)	(٢٢,٨)	(٢٣,٠)	(٢٨,٢)	(٢٤,٩)
ودائع الحكومة العامة	١٣١,٠٤٣	١٤٨,٨١١	١٥٨,٥٣١	١٦٦,٥٢٧	١٧٣,٢٩٢	١٦٨,٥٣٩	١٧٥,٦١٥	١٨٤,٠٤٩	١٨٥,٩٨٦
	(١٢,٠)	(١٣,٦)	(٦,٥)	(٥,٠)	(٤,١)	-(٠,٦)	(٣,١)	(٧,٠)	(٧,٣)
صافى الدين المحلى للحكومة العامة	٣٨١,٩٣٩	٤٦٧,٠٣٨	٥٧٤,٨٥٦	٧٢٢,٥١٨	٩١٤,٦٥٣	٩٨٧,٨٦٥	١,٠٣١,٦٠٧	١,١١٧,٠٥١	١,١٧٣,١٥١
	(٣,٤)	(٢٢,٣)	(٢٣,١)	(٢٥,٧)	(٢٦,٦)	(٢٨,٠)	(٢٧,٢)	(٣٢,٥)	(٢٨,٣)
إجمالى الدين العام المحلى ^{١/٤}	٥٣٧,٥٣٣	٦٤٣,٦٢٨	٧٦٩,٧٨٣	٩٣٢,٤٦٠	١,١٢٩,٠٣٠	١,١٩٠,٧٥٠	١,٢٤٦,٨٧٦	١,٣٤٢,١٦٧	١,٤٠٤,٧١٨
	(٨,٨)	(١٩,٧)	(١٩,٦)	(٢١,١)	(٢١,١)	(٢١,٩)	(٢٢,٣)	(٢٧,٥)	(٢٤,٤)
الودائع ^{١/٥}	١٥٠,٥٠١	١٦٧,٧٣٣	١٧٠,١٧١	١٩١,١١٦	١٩٨,٠٦٦	١٨٤,٠٠٥	١٩٥,٢٦٣	٢٠٩,٠٦٠	٢١١,٨٧٩
	(١٥,٢)	(١١,٤)	(١,٥)	(١٢,٣)	(٣,٦)	-(٠,٩)	(٢,٨)	(٩,٠)	(٧,٠)
صافى الدين العام المحلى	٣٨٧,٠٣٢	٤٧٥,٨٩٥	٥٩٩,٦١٢	٧٤١,٣٤٤	٩٣٠,٩٦٤	١,٠٠٦,٧٤٥	١,٠٥١,٦١٣	١,١٣٣,١٠٧	١,١٩٢,٨٣٩
	(٦,٥)	(٢٣,٠)	(٢٦,٠)	(٢٣,٦)	(٢٥,٦)	(٢٧,٣)	(٢٦,٨)	(٣١,٦)	(٢٨,١)
ملاحظات (نسبة إلى الناتج المحلى الإجمالى) ^{١/٦}									
إجمالى الدين المحلى لأجهزة الموازنة العامة	٦٧,٠%	٦٧,١%	٦٧,٠%	٧٠,٥%	٧٤,٩%	٧١,٤%	٧٤,٦%	٨٠,٠%	٨٣,٤%
صافى الدين المحلى لأجهزة الموازنة العامة	٥٣,٥%	٥٤,٠%	٥٥,٠%	٥٨,٩%	٦٤,٢%	٦٢,٢%	٦٤,٩%	٦٩,٨%	٧٣,٢%
إجمالى الدين المحلى للحكومة العامة	٥٧,٣%	٥٩,١%	٦٠,٨%	٦٤,٨%	٧٠,٥%	٦٦,٧%	٦٩,٦%	٧٥,٠%	٧٨,٣%
صافى الدين المحلى للحكومة العامة	٤٢,٧%	٤٤,٨%	٤٧,٦%	٥٢,٧%	٥٩,٣%	٥٦,٩%	٥٩,٥%	٦٤,٤%	٦٧,٦%
إجمالى الدين العام المحلى	٦٠,٠%	٦١,٨%	٦٣,٨%	٦٨,٠%	٧٣,٢%	٦٨,٦%	٧١,٩%	٧٧,٤%	٨١,٠%
صافى الدين العام المحلى	٤٣,٢%	٤٥,٧%	٤٩,٧%	٥٤,١%	٦٠,٤%	٥٨,٠%	٦٠,٦%	٦٥,٣%	٦٨,٨%

المصدر: وزارة المالية و البنك المركزى المصرى
() معدل النمو عن العام السابق.
* بيان مبدئى، خاضع للمراجعة.

١/ تم مراجعة بيانات الدين المحلى فى ضوء قواعد التقسيم المتعارف عليها دولياً. وتعكس البيانات الدين المحلى لثلاث مستويات تجميعية هى: الدين المحلى لأجهزة الموازنة العامة، الدين المحلى المجمع للحكومة العامة، والدين العام المحلى المجمع. يشمل الدين المحلى لأجهزة الموازنة العامة أرصدة الدين المستحقة على وحدات الجهاز الإدارى، وحدات الإدارة المحلية، و الهيئات الخدمية. ويتضمن الدين المحلى للحكومة العامة أرصدة الدين المجمع المستحق على أجهزة الموازنة العامة للدولة وبنك الإستثمار القومى و صناديق التأمين الإجتماعى. أما عن الدين العام المحلى فيشمل أرصدة الدين المحلى المجمع لكل من الحكومة العامة والهيئات الاقتصادية.

٢/ يمثل المديونية المستحقة على أجهزة الموازنة العامة (وحدات الجهاز الإدارى، وحدات الإدارة المحلية، و الهيئات الخدمية).

٣/ يمثل رصيد الدين المجمع المستحق على أجهزة الموازنة العامة للدولة و بنك الإستثمار القومى و صناديق التأمين الإجتماعى بعد إستبعاد المديونيات و العلاقات الداخلية فيما بين القطاعات الثلاثة و التى تتمثل فى إقتراض أجهزة الموازنة العامة من بنك الإستثمار القومى، سندات وزارة المالية لدى صناديق التأمين الإجتماعى و بنك الإستثمار القومى، سندات صناديق التأمين الإجتماعى و أخيراً إقتراض بنك الإستثمار القومى من صناديق التأمين الإجتماعى.

٤/ يمثل رصيد الدين المجمع المستحق على الحكومة العامة و الهيئات الاقتصادية بعد إستبعاد إقتراض الهيئات الاقتصادية من بنك الإستثمار القومى واقتراض قطاع الموازنة من الهيئات الاقتصادية.

٥/ ودائع الحكومة العامة و الهيئات الاقتصادية بعد إستبعاد ودائع صناديق التأمين الإجتماعى واقتراض قطاع الموازنة من الهيئات الاقتصادية.

٦/ قامت وزارة التخطيط بتقدير قيمة الناتج المحلى الإجمالى لعام ٢٠١٣/٢٠١٤ بنحو ٢٠٥٠ مليار جنيه، مقارنة بناتج محلى إجمالى معدل قدره ١٧٣٥ مليار جنيه لعام ٢٠١٢/٢٠١٣.

جدول (١٦): الدين المحلى لأجهزة الموازنة العامة^{١/}
(بيان مفصل)

(مليون جنيه)

بيان سنوى					بيان ربع سنوى				
يونيو-٠٨	يونيو-٠٩	يونيو-١٠	يونيو-١١	يونيو-١٢	سبتمبر-١٢	ديسمبر-١٢	مارس-١٣	يونيو-١٣*	
٥٩٩,٦٠٣	٦٩٩,٦٦٧	٨٠٨,٣٨٤	٩٦٧,٢٩٠	١,١٥٥,٣١٢	١,٢٣٨,٦٣٨	١,٢٩٣,٨٥١	١,٣٨٧,٢٤٣	١,٤٤٦,٦٠٩	إجمالى الدين المحلى لأجهزة الموازنة العامة
٥٦٨,٨٤٨	٦٨١,٨٣٧	٧٧٩,٢٣٢	٩١٦,٩٧٦	١,٠٧٨,٣٥٠	١,١٢٣,٠٤١	١,١٥٨,٨٥٢	١,١٨٢,٥٧٣	١,٢٧٠,٦٧٧	أوراق مالية
١٤٦,٤٣٩	٢٣٩,٠٨٠	٢٦٦,١٢١	٣٥٦,١٠٣	٤٠٨,٦٠٢	٤١٦,٩٧٥	٤٣٢,٦١٩	٤٥٩,٤٤٦	٤٢٥,٨٤٧	أذنون على الخزانة ٢/
-	-	-	-	-	-	-	-	-	أذنون عمليات إعادة الشراء
٧٨,٥٠٠	٩٢,٥٠٠	١٥٩,٧٦٧	٢٠٦,٧٦٧	٢٧٠,٥٦٧	٢٩٦,٥٦٧	٣١٢,٣١٧	٣١٢,٨١٧	٣١٥,٤٧٨	سندات خزانة
١٢١,٧٨٣	١٢١,١١٣	١١٢,٤٧٠	١١٢,٤٧٠	١٦٢,٤٧١	١٦٢,٤٧٠	١٦٢,٤٧٠	١٦٢,٤٧٠	٢٢٢,٤٧٠	سندات البنك المركزى
-	-	٩,٠٦٣	١٨,١٢٦	١٦,٣٦٠	١٦,٣٦٠	١٦,٣٦٠	١٦,٣٦٠	١٦,٣٦٠	سندات فروق التقييم
٤,٠٠٠	٤,٠٠٠	٤,٠٠٠	٤,٠٠٠	٤,٠٠٠	٤,٠٠٠	٤,٠٠٠	-	-	سندات زيادة رؤوس أموال البنوك
٥٩٥	٥٩٥	-	-	-	-	-	-	-	سندات سلع تموينية
١١,١٢٦	١١,٦٧٧	١١,٨٨٣	-	-	-	-	-	-	سندات إصلاح هياكل البنوك
٢,٠٠٠	٢,٠٠٠	٢,٠٠٠	٢,٠٠٠	٢,٠٠٠	٢,٠٠٠	٢,٠٠٠	٢,٠٠٠	٢,٠٠٠	سندات التأمينات
٣,٧٥٠	٤,٠٣٦	٦,٠٠٥	٧,٥٨٣	٤,٠٢٧	٤,٤٢٨	٤,٦٨٢	٥,٢٢٩	٥,٥٤٠	سندات دولارية سيادية (حيازة مقيمين) ٣/
-	٣,٧٧٣	٣,٨٠٧	٣,٩٥٤	٤,٢٧٩	-	-	-	-	سندات بالجنيه المصرى صادرة بالخارج ومشتراه بالداخل
١١٧	١١٥	١١٤	١١٥	١١١	١١١	١٠٦	١٠٦	١٠٦	سندات الإسكان
١,٦٣٦	١,٧٠٠	١,٧٦٥	١,٨٣٠	١,٩٠٥	١,٩٠٥	١,٩٠٥	١,٩١٢	١,٩٥٤	الـ ٥% المجنية لشراء سندات حكومية
-	-	-	-	-	-	٢,٨٨٦	٢,٧٢٦	٢,٥٦٦	سندات بروة للاستثمار العقارى
١٩٨,٩٠٢	٢٠١,٢٤٨	٢٠٢,٢٣٧	٢٠٤,٠٢٨	٢٠٤,٠٢٨	٢١٨,٢٢٥	٢١٩,٥٠٧	٢١٩,٥٠٧	٢١٩,٥٠٧	سندات صندوقى التأمينات مقابل نقل مديونية بنك الإستثمار إلى الخزانة ٤/
٢,٣٤٣	٢,٣٤٣	٢,٣٤٣	٢,٣٤٣	١,٧٢٥	١,٥٢٥	١,٢٢٥	١,٢٢٥	١,٢٢٥	تسهيلات ائتمانية من صندوقى التأمينات ٥/
-	-	-	٢,٠٠٠	١٣,٠٣٦	٢٤,٧٥٦	٢٥,٥٧٨	٢٦,٣٠٨	٢٦,٣٠٩	أقتراض من جهات أخرى
٢٨,٤١٢	١٥,٤٨٧	٢٦,٨٠٩	٤٥,٩٧١	٦٢,٢٠١	٨٩,٣١٦	١٠٨,١٩٦	١٧٧,١٣٧	١٤٩,٣٦٩	إقتراض أجهزة الموازنة من الجهاز المصرفى
١٥,٠١٤	١٢,٨٨٧	١٢,٢٣٩	١٣,١٦٦	١١,٧٨١	١١,٠٣٦	٩,٤٧١	١٢,٠٧٥	١١,٩٦٦	ومنه ودائع الهيئات الإقتصادية فى حساب الخزانة الموحد
١٢٠,٩٠٤	١٣٧,٣٤١	١٤٤,٥٦٦	١٥٩,١٧٨	١٦٤,٧٨٨	١٦٠,٢٥١	١٦٧,٠٢٧	١٧٥,٩٢٢	١٧٧,٣٥٧	ودائع لدى الجهاز المصرفى
٤٧٨,٦٩٩	٥٦٢,٣٢٦	٦٦٣,٨١٨	٨٠٨,١١٢	٩٩٠,٥٢٤	١,٠٧٨,٣٨٧	١,١٢٦,٨٢٤	١,٢١١,٣٢١	١,٢٦٩,٢٥٢	صافى الدين المحلى لأجهزة الموازنة العامة
ملاحظات (نسبة إلى الناتج المحلى الإجمالى) ٦/									
٦٧,٠%	٦٧,١%	٦٧,٠%	٧٠,٥%	٧٤,٩%	٧١,٤%	٧٤,٦%	٨٠,٠%	٨٣,٤%	إجمالى الدين المحلى لأجهزة الموازنة العامة
٥٣,٥%	٥٤,٠%	٥٥,٠%	٥٨,٩%	٦٤,٢%	٦٢,٢%	٦٤,٩%	٦٩,٨%	٧٣,٢%	صافى الدين المحلى لأجهزة الموازنة العامة

المصدر: وزارة المالية و البنك المركزى المصرى

* بيان مبدئى، خاضع للمراجعة.

١/ يمثل المديونية المستحقة على أجهزة الموازنة العامة (وحدات الجهاز الإدارى، وحدات الإدارة المحلية، و الهيئات الخدمية).

٢/ تشمل السندات المصدرة بالدولار بمبلغ ١٥,٢ مليار دولار

٣/ تشمل السندات الدولارية التى سبق اصدارها عامى ٢٠٠١ و ٢٠١٠. ومن الجدير بالذكر أنه اعتباراً من يونيو ٢٠١٢ فقد تم اضافة رصيد شهادة المصرى الدولارية الى هذا البند. هذا وقد بلغ رصيد السندات الدولارية ٤١٤٠ مليون جنيه فى مارس ٢٠١٣ بينما بلغ رصيد شهادة المصرى الدولارية ١٤٠٠ مليون جنيه.

٤/ فى ضوء ما تتضمن به السياسة المالية الجديدة بالشفافية فقد تم قيد الدين المستحق على الخزانة العامة لصناديق التأمينات (الذى تم اقتراضه من خلال بنك الاستثمار القومى) كدين مباشر على الخزانة العامة للصناديق ، وذلك فى ١ يوليو ٢٠٠٦. وقد قابل ذلك اصدار سندن على الخزانة العامة لصالح الصناديق بقيمة الدين ١٩٧,٧٢٥ مليار جنيه، وبالإضافة الى ذلك تم اصدار سند ثالث فى نهاية يونيو ٢٠٠٧ بقيمة ٧٤,٥ مليون جنيه لصالح الصناديق. كما تم اصدار سند رابع فى ٢٠٠٨/٦/٣٠ بمبلغ ١,١ مليار جنيه ، بالإضافة الى سند خامس صدر فى ٢٠٠٩/٦/٣٠ بمبلغ ٢,٣ مليار جنيه . كما تم اصدار سند سادس بمبلغ ٩٨٨,٨ مليون جنيه بنهاية يونيو ٢٠١٠ ، بالإضافة الى سند سابع بمبلغ ١,٨ مليار جنيه فى نهاية يونيو ٢٠١١. ومن الجدير بالذكر أنه تم مؤخراً إصدار سندات باجمالى مبلغ ١٥,٥ مليار جنيه بنهاية ديسمبر ٢٠١٢ وذلك لسداد جزء من المديونية التاريخية المستحقة على وزارة المالية لصناديق التأمينات الاجتماعية

٥/ ودائع صناديق التأمين التى تم ربطها كتسهيلات لقطاع الموازنة العامة والتي تم معالجتها كجزء من المطلوبات المستحقة على قطاع الموازنة لصالح صناديق التأمين.

٦/ قامت وزارة التخطيط بتقدير قيمة الناتج المحلى الإجمالى لعام ٢٠١٣/٢٠١٤ بنحو ٢٠٥٠ مليار جنيه ، مقارنة بناتج محلى إجمالى معدل قدره ١٧٣٥ مليار جنيه لعام ٢٠١٢/٢٠١٣.

جدول (١٧): الدين المحلي للحكومة العامة ^{١/}
(بيان مفصل)

(مليون جنيه)

	بيان سنوى								
	يونيو-٠٨	يونيو-٠٩	يونيو-١٠	يونيو-١١	يونيو-١٢	سبتمبر-١٢	ديسمبر-١٢	مارس-١٣	يونيو-١٣ *
إجمالي الدين المحلي للحكومة العامة	٥١٢,٩٨٢	٦١٥,٨٤٩	٧٣٣,٣٨٧	٨٨٩,٠٤٥	١,٠٨٧,٩٤٥	١,١٥٦,٤٠٤	١,٢٠٧,٢٢٣	١,٣٠١,١٠٠	١,٣٥٩,١٣٧
دين أجهزة الموازنة العامة المجمع	٣٧١,٦١٩	٤٦٤,٨١٧	٥٦٤,٦٧٠	٧١٠,٨٣٩	٨٩٩,٠٣٠	٩٦٧,٤٨٩	١,٠١٦,١٤٤	١,١٠٩,٧٥٥	١,١٦٦,٩٤٧
إجمالي الدين المحلي لأجهزة الموازنة العامة	٥٩٩,٦٠٣	٦٩٩,٦٦٧	٨٠٨,٣٨٤	٩٦٧,٢٩٠	١,١٥٥,٣١٢	١,٢٣٨,٦٣٨	١,٢٩٣,٨٥١	١,٣٨٧,٢٤٣	١,٤٤٦,٦٠٩
يطرح منه: إقتراض أجهزة الموازنة من بنك الإستثمار القومى ^{١/٢}	-	-	-	-	-	-	-	-	-
يطرح منه: أوراق مالية لدى بنك الإستثمار القومى	٨,٥٢٨	٩,٩٧٧	١٣,٦٦٥	١٥,٥٢٧	١٣,٨٦٠	١٣,٣٣٤	١٣,٤٨٦	١٢,٧٩٢	١٢,٢٨٢
يطرح منه: أوراق مالية لدى صناديق التأمين	١٨,٢١١	٢١,٢٨٢	٢٥,٤٦٩	٣٤,٥٥٣	٣٦,٦٦٩	٣٨,٠٦٥	٤٣,٤٨٩	٤٣,٩٦٤	٤٦,٦٤٨
يطرح منه: سندات صناديق التأمين ^{١/٢}	١٩٨,٩٠٢	٢٠١,٢٤٨	٢٠٢,٢٣٧	٢٠٤,٠٢٨	٢٠٤,٠٢٨	٢١٨,٢٢٥	٢١٩,٥٠٧	٢١٩,٥٠٧	٢١٩,٥٠٧
يطرح منه: تسهيلات من صناديق التأمين ^{١/٣}	٢,٣٤٣	٢,٣٤٣	٢,٣٤٣	٢,٣٤٣	١,٧٢٥	١,٥٢٥	١,٢٢٥	١,٢٢٥	١,٢٢٥
دين بنك الإستثمار القومى المجمع	١٤١,٣٦٣	١٥١,٠٣٢	١٦٨,٧١٧	١٧٨,٢٠٦	١٨٨,٩١٥	١٨٨,٩١٥	١٩١,٠٧٩	١٩١,٣٤٥	١٩٢,١٩٠
إجمالي الدين المحلي لبنك الإستثمار القومى	١٩٣,٠٧١	٢٠٥,٥٦٥	٢٢٧,٧١٤	٢٤٠,٨٥١	٢٥٣,٦٧٩	٢٥٣,٦٧٩	٢٥٤,٧٤١	٢٥٤,١٣٥	٢٥٦,٩٥٤
إقتراض بنك الإستثمار من صناديق التأمين الإجتماعى ^{١/٢}	٥١,٧٠٨	٥٤,٥٣٣	٥٨,٩٩٧	٦٢,٦٤٥	٦٤,٧٦٤	٦٤,٧٦٤	٦٣,٦٦٢	٦٢,٧٩٠	٦٤,٧٦٤
شهادات الإستثمار	٨٦,٧٤١	٩٠,١١٢	٩٩,٧٨٢	١٠٣,٣٨٢	١٠٥,٩٠٩	١٠٥,٩٠٩	١٠٨,٢٠٦	١٠٨,٦٦٥	١٠٩,٥١٦
ودائع صندوق توفير البريد	٤٩,٢٥٥	٥٤,٤٨٧	٦٤,٨٣٦	٧١,٩٧٨	٧٨,٨٥٢	٧٨,٨٥٢	٧٨,٨٥٢	٧٨,٨٥٢	٧٨,٨٥٢
أخرى	٥,٣٦٧	٦,٤٣٣	٤,٠٩٩	٢,٨٤٦	٤,١٥٤	٤,١٥٤	٤,٠٢١	٣,٨٢٨	٣,٨٢٢
يطرح منه: إقتراض بنك الإستثمار من صناديق التأمين الإجتماعى ^{١/٢}	٥١,٧٠٨	٥٤,٥٣٣	٥٨,٩٩٧	٦٢,٦٤٥	٦٤,٧٦٤	٦٤,٧٦٤	٦٣,٦٦٢	٦٢,٧٩٠	٦٤,٧٦٤
ودائع الحكومة العامة	١٣١,٠٤٣	١٤٨,٨١١	١٥٨,٥٣١	١٦٦,٥٢٧	١٧٣,٢٩٢	١٦٨,٥٣٩	١٧٥,٦١٥	١٨٤,٠٤٩	١٨٥,٩٨٦
أجهزة الموازنة	١٢٠,٩٠٤	١٣٧,٣٤١	١٤٤,٥٦٦	١٥٩,١٧٨	١٦٤,٧٨٨	١٦٠,٢٥١	١٦٧,٠٢٧	١٧٥,٩٢٢	١٧٧,٣٥٧
بنك الإستثمار القومى	٣,٨٩١	٤,٨٠٦	٥,٥١٠	٢,٦٧٢	٢,٦٥٠	١,٧٠٢	١,٦٩٤	١,٥٤٦	١,٨٤١
صناديق التأمين الإجتماعى ^{١/٤}	٦,٢٤٨	٦,٦٦٤	٨,٤٥٥	٤,٦٧٧	٥,٨٥٤	٦,٥٨٦	٦,٨٩٤	٦,٥٨١	٦,٧٨٨
صافى الدين المحلي للحكومة العامة	٣٨١,٩٣٩	٤٦٧,٠٣٨	٥٧٤,٨٥٦	٧٢٢,٥١٨	٩١٤,٦٥٣	٩٨٧,٨٦٥	١,٠٣١,٦٠٧	١,١١٧,٠٥١	١,١٧٣,١٥١
ملاحظات (نسبة إلى الناتج المحلي الإجمالى) /٥									
إجمالى دين الحكومة العامة	٥٧,٣%	٥٩,١%	٦٠,٨%	٦٤,٨%	٧٠,٥%	٦٦,٧%	٦٩,٦%	٧٥,٠%	٧٨,٣%
صافى دين الحكومة العامة	٤٢,٧%	٤٤,٨%	٤٧,٦%	٥٢,٧%	٥٩,٣%	٥٦,٩%	٥٩,٥%	٦٤,٤%	٦٧,٦%

المصدر: وزارة المالية و البنك المركزى المصرى
* بيان مبدئى، خاضع للمراجعة.

١/ يمثل رصيد الدين المجمع المستحق على أجهزة الموازنة العامة للدولة وبنك الإستثمار القومى وصناديق التأمين الإجتماعى بعد إستبعاد المديونيات والعلاقات الداخلية فيما بين القطاعات الثلاثة.
٢/ في ضوء ما تتسم به السياسة المالية الجديدة بالشفافية فقد تم قيد الدين المستحق على الخزانة العامة لصناديق التأمينات (الذى تم إقتراضه من خلال بنك الإستثمار القومى) كدين مباشر على الخزانة العامة للصناديق ، وذلك في ١ يوليو ٢٠٠٦ . وقد قابل ذلك اصدار سنتين على الخزانة العامة لصالح الصناديق بقيمة الدين ١٩٧,٧٢٥ مليار جنيه، وبالإضافة الى ذلك تم اصدار سند ثالث فى نهاية يونيو ٢٠٠٧ بقيمة ٧٤,٥ مليون جنيه لصالح الصناديق. كما تم إصدار سند رابع فى ٢٠٠٨/٦/٣٠ بمبلغ ١,١ مليار جنيه ، بالإضافة الى سند خامس صدر فى ٢٠٠٩/٦/٣٠ بمبلغ ٢,٣ مليار جنيه . كما تم اصدار سند سادس بمبلغ ٩٨٨,٨ مليون جنيه بنهاية يونيو ٢٠١٠ ، بالإضافة الى سند سابع بمبلغ ١,٨ مليار جنيه فى نهاية يونيو ٢٠١١. ومن الجدير بالذكر أنه تم مؤخراً إصدار سندات باجمالى مبلغ ١٥,٥ مليار جنيه بنهاية ديسمبر ٢٠١٢ وذلك لسداد جزء من المديونية التاريخية المستحقة على وزارة المالية لصناديق التأمينات الاجتماعية.

٣/ ودائع صناديق التأمين التى تم ربطها كتسهيلات لقطاع الموازنة العامة والتي تم معالجتها كجزء من المطلوبات المستحقة على قطاع الموازنة لصالح صناديق التأمين.

٤/ تم إستبعاد ودائع الصناديق التى تم ربطها كتسهيلات لقطاع الموازنة بداية من يونيو ٢٠٠٦ .

٥/ قامت وزارة التخطيط بتقدير قيمة الناتج المحلي الإجمالى لعام ٢٠١٣/٢٠١٤ بنحو ٢٠٥٠ مليار جنيه ، مقارنة بناتج محلى إجمالى معدل قدره ١٧٣٥ مليار جنيه لعام ٢٠١٢/٢٠١٣.

جدول (١٨): الدين العام المحلى^{١/}
(بيان مفصل)

(مليون جنيه)

بيان سنوى									
يونيو-٠٨	يونيو-٠٩	يونيو-١٠	يونيو-١١	يونيو-١٢	سبتمبر-١٢	ديسمبر-١٢	مارس-١٣	يونيو-١٣*	
٥٣٧,٥٣٣	٦٤٣,٦٢٨	٧٦٩,٧٨٣	٩٣٢,٤٦٠	١,١٢٩,٠٣٠	١,١٩٠,٧٥٠	١,٢٤٦,٨٧٦	١,٣٤٢,١٦٧	١,٤٠٤,٧١٨	إجمالى الدين العام المحلى
٥١٢,٩٨٢	٦١٥,٨٤٩	٧٣٣,٣٨٧	٨٨٩,٠٤٥	١,٠٨٧,٩٤٥	١,١٥٦,٤٠٤	١,٢٠٧,٢٢٣	١,٣٠١,١٠٠	١,٣٥٩,١٣٧	إجمالى دين الحكومة العامة
٩٠,٨٤٤	٩٠,٧٢٨	١٠٠,١٠٤	١٠٩,٢٥١	١٠٥,٥٢١	٩٨,٠٣٧	١٠٤,١٤٦	١٠٧,٤١٤	١٠٨,٦٤٠	إجمالى دين الهيئات الإقتصادية
٥١,٢٧٩	٥٠,٠٦٢	٥١,٤٦٩	٥٢,٦٧٠	٥٢,٦٥٥	٥٢,٦٥٥	٥٥,٠٢٢	٥٤,٢٧٢	٥١,٠٩٣	يطرح منه: إقتراض الهيئات الإقتصادية من بنك الإستثمار القومى
١٥,٠١٤	١٢,٨٨٧	١٢,٢٣٩	١٣,١٦٦	١١,٧٨١	١١,٠٣٦	٩,٤٧١	١٢,٠٧٥	١١,٩٦٦	يطرح منه: ودائع الهيئات الإقتصادية فى حساب الخزانة الموحد ^{٢/}
١٥٠,٥٠١	١٦٧,٧٣٣	١٧٠,١٧١	١٩١,١١٦	١٩٨,٠٦٦	١٨٤,٠٠٥	١٩٥,٢٦٣	٢٠٩,٠٦٠	٢١١,٨٧٩	الودائع
١٣١,٠٤٣	١٤٨,٨١١	١٥٨,٥٣١	١٦٦,٥٢٧	١٧٣,٢٩٢	١٦٨,٥٣٩	١٧٥,٦١٥	١٨٤,٠٤٩	١٨٥,٩٨٦	ودائع الحكومة العامة
١٩,٤٥٨	١٨,٩٢٢	١١,٦٤٠	٢٤,٥٨٩	٢٤,٧٧٤	١٥,٤٦٦	١٩,٦٤٨	٢٥,٠١١	٢٥,٨٩٣	صافى ودائع الهيئات الإقتصادية
٤٠,٧٢٠	٣٨,٤٧٣	٣٢,٣٣٤	٤٢,٤٣٢	٤٢,٤٠٩	٣٣,٠٨٨	٣٦,٠١٣	٤٣,٦٦٧	٤٤,٦٤٧	إجمالى ودائع الهيئات الإقتصادية
٦,٢٤٨	٦,٦٦٤	٨,٤٥٥	٤,٦٧٧	٥,٨٥٤	٦,٥٨٦	٦,٨٩٤	٦,٥٨١	٦,٧٨٨	يطرح منه: ودائع صناديق التأمين الإجتماعى ^{٢/} ؛ ^{١/}
١٥,٠١٤	١٢,٨٨٧	١٢,٢٣٩	١٣,١٦٦	١١,٧٨١	١١,٠٣٦	٩,٤٧١	١٢,٠٧٥	١١,٩٦٦	يطرح منه: ودائع الهيئات الإقتصادية فى حساب الخزانة الموحد ^{٢/}
٣٨٧,٠٣٢	٤٧٥,٨٩٥	٥٩٩,٦١٢	٧٤١,٣٤٤	٩٣٠,٩٦٤	١,٠٠٦,٧٤٥	١,٠٥١,٦١٣	١,١٣٣,١٠٧	١,١٩٢,٨٣٩	صافى الدين العام المحلى
ملاحظات (نسبة إلى الناتج المحلى الإجمالى) /٥									
٦٠,٠%	٦١,٨%	٦٣,٨%	٦٨,٠%	٧٣,٢%	٦٨,٦%	٧١,٩%	٧٧,٤%	٨١,٠%	إجمالى الدين العام المحلى
٤٣,٢%	٤٥,٧%	٤٩,٧%	٥٤,١%	٦٠,٤%	٥٨,٠%	٦٠,٦%	٦٥,٣%	٦٨,٨%	صافى الدين العام المحلى

المصدر: وزارة المالية و البنك المركزى المصرى
* بيان مبدئى، خاضع للمراجعة.

١/ يمثل رصيد الدين المجمع المستحق على الحكومة العامة والهيئات الإقتصادية بعد إستبعاد إقتراض الهيئات الإقتصادية من بنك الإستثمار القومى.

٢/ يمثل إقتراض قطاع الموازنة من ودائع الهيئات ضمن حساب الخزانة الموحد فى شكل تسهيلات ائتمانية، أى انه دين بين قطاع الموازنة والهيئات الإقتصادية لذا يتم طرح قيمة هذا الإقتراض من اجمالى الدين العام المجمع وكذلك من صافى ودائع الهيئات الإقتصادية.

٣/ تم ادراج ودائع صناديق التأمين بالفعل ضمن ودائع الحكومة العامة، انظر جدول (١٦).

٤/ تم استبعاد ودائع الصناديق التى تم ربطها كتسهيلات لقطاع الموازنة بداية من يونيو ٢٠٠٦.

٥/ قامت وزارة التخطيط بتقدير قيمة الناتج المحلى الإجمالى لعام ٢٠١٣/٢٠١٤ بنحو ٢٠٥٠ مليار جنيه ، مقارنة بناتج محلى إجمالى معدل قدره ١٧٣٥ مليار جنيه لعام ٢٠١٢/٢٠١٣.

جدول (١٩) : إجمالي الدين العام الخارجى

(مليون دولار)

	يونيو-٠٧	يونيو-٠٨	يونيو-٠٩	يونيو-١٠	يونيو-١١	يونيو-١٢	مارس-١٣*
إجمالى الدين العام الخارجى	٢٩,٨٩٨	٣٣,٨٩٣	٣١,٥٣١	٣٣,٦٩٤	٣٤,٩٠٦	٣٤,٣٨٥	٣٨,٣٨٥
	(١,٠)	(١٣,٤)	-(٧,٠)	(٦,٩)	(٣,٦)	-(١,٥)	(١٤,٨)
إجمالى الدين العام الخارجى الحكومى ^{١/٢}	١٩,٤٩٢	٢١,٦٤١	٢٥,٨١٨	٢٦,٢٤٩	٢٧,٠٩٢	٢٥,٥٩٤	٢٥,٧٣٢
	(٣,٣)	(١١,٠)	(١٩,٣)	(١,٧)	(٣,٢)	-(٥,٥)	(١,٠)
السندات والأذون	١,٥٧٠	٢,٦٥٢	١,٩٢٦	٣,٠٨٠	٢,٨٢١	٢,٩٠١	٢,٦٦١
القروض	١٧,٩٢٢	١٨,٩٨٩	٢٣,٨٩٢	٢٣,١٧٠	٢٤,٢٧١	٢٢,٦٩٤	٢٣,٠٧٢
إجمالى الدين العام الخارجى غير الحكومى	١٠,٤٠٦	١٢,٢٥٢	٥,٧١٣	٧,٤٤٥	٧,٨١٤	٨,٧٩٠	١٢,٦٥٢
	-(٣,٠)	(١٧,٧)	-(٥٣,٤)	(٣٠,٣)	(٥,٠)	(١٢,٥)	(٥٩,٤)
السلطات النقدية	٣١٦	٢٩٠	٢١٢	١,٢٦٠	١,٥٠٠	٢,٦١٢	٦,٦٠٨ ^{٣/}
البنوك	١,٩٥٤	٢,٥٤٢	١,٧٩٧	١,٩٦٤	١,٧٢٥	١,٦٢٤	١,٦٦١
قطاعات أخرى	٨,١٣٦	٩,٤٢٠	٣,٧٠٥	٤,٢٢١	٤,٥٨٩	٤,٥٥٤	٤,٣٨٣
ملاحظات							
إجمالى الدين العام الخارجى/ الناتج المحلى الإجمالى	٢٢,٨	٢٠,١	١٦,٩	١٥,٩	١٥,٢	١٣,٥	١٥,٠
إجمالى الدين الحكومى الخارجى/ الناتج المحلى الإجمالى	١٤,٩	١٢,٩	١٣,٨	١٢,٤	١١,٨	١٠,٠	١٠,٠
الدين الخارجى غير الحكومى/الناتج المحلى الإجمالى	٧,٩	٧,٣	٣,١	٣,٥	٣,٤	٣,٤	٤,٩
إجمالى الدين العام الخارجى / الصادرات السلعية والخدمات	٧٠,٤	٥٩,٩	٦٤,٤	٧١,٠	٧١,٤	٧١,٩	٣٢٣,١
الدين الخارجى غير الحكومى/ الدين الخارجى الكلى	٣٤,٨	٣٦,١	١٨,١	٢٢,١	٢٢,٤	٢٥,٦	٣٣,٠
الديون قصيرة الأجل/ الدين الخارجى الكلى	٤,٨	٧,٤	٦,٨	٨,٨	٧,٩	٨,٤	١٧,٧
الديون قصيرة الأجل/ صافى الإحتياطى الدولى	٥,١	٧,٣	٦,٨	٨,٤	١٠,٤	١٨,٧	٥٠,٨
ديون القطاع الخاص / الدين الخارجى الكلى	٠,٣	٠,١	٠,٣	٠,٢	٠,١	٠,١	٠,١
خدمة الدين الخارجى/ المتحصلات الجارية	٥,٩	٣,٩	٥,٣	٤,٥	٤,٥	٤,٤	٦,٠
خدمة الدين الخارجى/ الصادرات السلعية والخدمات	٦,٩	٤,٦	٦,٢	٥,٥	٥,٧	٦,١	٨,٣
متوسط نصيب الفرد من الدين الخارجى (دولار)	٣٩٨,٥	٤٥٠,٠	٤١٨,٦	٣٩٩,٢	٤١٣,٦	٣٨٩,٧	٤٣٥,٠

المصدر: وزارة المالية و البنك المركزى المصرى

* بيان مبدئى.

-- بيان غير متاح

١/ طبقاً لتصنيف و منهجية البنك المركزى المصرى، والذى يقوم بشطب مديونيات نادى باريس المباشرة وغير المباشرة المستحقة على الجهات الحكومية طبقاً لتواريخ إعادة الجدولة الى العالم الخارجى، فى حين تقوم الجهات الحكومية بشطب هذه المديونيات من سجلاتها فور سداد المقابل المحلى الى البنك المركزى طبقاً لجدول السداد الاصلى (والذى يسبق تواريخ إعادة الجدولة)

٢/ قام البنك المركزى المصرى بإعادة تبويب مبلغ ٤,٣ مليار دولار الى المديونية الخارجية للقطاع الحكومى- دون تأثير على جملة الدين الخارجى- الا ان البنك المركزى لم يظهر هذا التعديل الا اعتباراً من شهر سبتمبر من عام ٢٠٠٨.

٣/ ترجع الزيادة الملحوظة فى بند الدين الخارجى للسلطات النقدية الى قيام قطر بإيداع مبلغ ٤ مليار دولار فى البنك المركزى خلال الربع الثانى من العام المالى ٢٠١٣/٢٠١٢ وذلك كجزء من برنامج المساعدات المالية للحكومة المصرية . وقد استمرن هذه الزيادة بزيادة ٢,٥ مليار جنيه من دولة قطر لشراء سندات خزانة.

جدول (٢٠): خدمة الدين الحكومي (داخلي و خارجي)

(مليون جنيه)

يوليو - أغسطس ٢٠١٤/٢٠١٣	٢٠١٣/٢٠١٢*	٢٠١٢/٢٠١١	٢٠١١/٢٠١٠	٢٠١٠/٢٠٠٩	٢٠٠٩/٢٠٠٨	٢٠٠٨/٢٠٠٧	
٥٦,٠٣٥	٢١٨,٢٣٢	١٤٠,٩١٦	١١٧,٢٥١	٩٨,٨٥٦	٧١,١٢٣	٦٠,٠٠٤	إجمالي خدمة الدين الحكومي
(٤٣,٣)	(٥٤,٩)	(٢٠,٢)	(١٨,٦)	(٣٩,٠)	(١٨,٥)	(٩,٦)	
٢٦,٧٧٧	١٤٦,٩٧١	١٠٤,٤٤١	٨٥,٠٧٧	٧٢,٣٣٣	٥٢,٨١٠	٥٠,٥٢٨	إجمالي الفوائد المسددة
(١٥,٩)	(٤٠,٧)	(٢٢,٨)	(١٧,٦)	(٣٧,٠)	(٤,٥)	(٥,٩)	
٢٥,٩١٧	١٤٣,٠٧٩	١٠١,٠٢٣	٨١,٦٦١	٦٩,٤٩٣	٤٩,٢١٢	٤٦,٧٩١	فوائد الدين الداخلي
٨٦٠	٣,٨٩٢	٣,٤١٨	٣,٤١٦	٢,٨٤٠	٣,٥٩٨	٣,٧٣٧	فوائد الدين الخارجي
٢٩,٢٥٨	٧١,٢٦٢	٣٦,٤٧٥	٣٢,١٧٤	٢٦,٥٢٣	١٨,٣١٣	٩,٤٧٦	إجمالي الأقساط المسددة
(٨٢,٩)	(٩٥,٤)	(١٣,٤)	(٢١,٣)	(٤٤,٨)	(٩٣,٣)	(٣٤,٩)	
٢٤,٤٠٤	٦٠,٠٧٤	٢١,٢٩٩	٢٢,٩٦٤	١٨,٠٦٧	١٠,٣٦٥	٥,٦٤٤	أقساط الدين الداخلي
٤,٨٥٤	١١,١٨٨	١٥,١٧٦	٩,٢١١	٨,٤٥٥	٧,٩٤٨	٣,٨٣٢	أقساط الدين الخارجي
٢٦,٧٢٨	١٤٦,١٤٠	١٠٣,٣٦٣	٨٣,٩٤٧	٦٨,٤٠٥	٤٧,٩٦١	٤٩,١٩٣	صافي مدفوعات الفوائد
٢٥,٨٦٧	١٤٢,٢٤٩	٩٩,٩٤٥	٨٠,٥٣١	٦٥,٥٦٥	٤٤,٣٦٤	٤٥,٤٥٦	الداخلي
٢٥,٩١٧	١٤٣,٠٧٩	١٠١,٠٢٣	٨١,٦٦١	٦٩,٤٩٣	٤٩,٢١٢	٤٦,٧٩١	الفوائد المسددة
٥٠	٨٣٠	١,٠٧٨	١,١٣٠	٣,٩٢٨	٤,٨٤٩	١,٣٣٥	متحصلات الفوائد
٨٦٠	٣,٨٩٢	٣,٤١٨	٣,٤١٦	٢,٨٤٠	٣,٥٩٨	٣,٧٣٧	الخارجي
٨٦٠	٣,٨٩٢	٣,٤١٨	٣,٤١٦	٢,٨٤٠	٣,٥٩٨	٣,٧٣٧	الفوائد المسددة
٠,٠	٠,٠	٠,٠	٠,٠	٠,٠	٠,٠	٠,٠	متحصلات الفوائد
ملاحظات							
نسبة إلى الناتج المحلي الإجمالي ^{١/}							
١/٢ %١,٣	%٨,٥	%٦,٨	%٦,٢	%٦,٠	%٥,١	%٥,٦	إجمالي الفوائد المسددة
١/٢ %١,٤	%٤,١	%٢,٤	%٢,٣	%٢,٢	%١,٨	%١,١	إجمالي الأقساط المسددة
نسبة إلى إجمالي مصروفات الموازنة							
١/٣ %٣٦,٢	%٢٥,٢	%٢٢,٢	%٢١,٢	%١٩,٨	%١٥,٠	%١٧,٩	إجمالي الفوائد المسددة
١/٣ %٣٩,٦	%١٢,٢	%٧,٧	%٨,٠	%٧,٢	%٥,٢	%٣,٤	إجمالي الأقساط المسددة

المصدر: وزارة المالية

() معدل النمو عن الفترة المقابلة في العام السابق.

* بيان مبدئي. جدير بالذكر أن البيانات التقديرية الأولية لأداء الموازنة العامة للدولة في العام المالي ٢٠١٣/٢٠١٢ لا تزال في طور الإعداد وسوف يتم نشرها عند الإنتهاء منها.

١/ قامت وزارة التخطيط بتقدير قيمة الناتج المحلي الإجمالي لعام ٢٠١٣/٢٠١٤ بنحو ٢٠٥٠ مليار جنيه ، مقارنةً بناتج محلي إجمالي معدل قدره ١٧٣٥ مليار جنيه لعام ٢٠١٣/٢٠١٢.

٢/ بيان يوليو- أغسطس من سنة ٢٠١٣/٢٠١٤ كنسبة إلى الناتج المحلي الإجمالي للعام بأكمله.

٣/ بيان يوليو - أغسطس من سنة ٢٠١٣/٢٠١٤ كنسبة إلى إجمالي مصروفات الموازنة خلال نفس الفترة.

جدول (٢١): إصدارات الاوراق المالية الحكومية (اذون و سندات) ^{١/}

من ٢٠٠٧/٢٠٠٨ الى يوليو- أغسطس ٢٠١٣/٢٠١٤

(مليار جنيه)

يوليو- أغسطس ٢٠١٤/٢٠١٣ ^{٢/}	* ٢٠١٣/٢٠١٢	٢٠١٢/٢٠١١	٢٠١١/٢٠١٠	٢٠١٠/٢٠٠٩	٢٠٠٩/٢٠٠٨	٢٠٠٨/٢٠٠٧	
١٥٤,٥	٧٢٥,٧	٦٤٧,٠	٥٤٨,٨	٤٥٢,٥	٣٥٥,٢	٢٣٩,٩	الإصدارات
١٣٢,٣	٦٤٥,٣	٥٦٢,٧	٤٩١,٨	٣٧٧,٣	٣٣٢,٢	٢١٠,٤	أذون خزانة
٢٢,٢	٨٠,٤	٨٤,٣	٥٧,٠	٧٥,٢	٢٣,٠	٢٩,٥ ^{٤/}	سندات خزانة
١٣٧,٧	٦١٦,٩	٥٣٠,٨	٤١١,٨	٣٥٨,٣	٢٤٨,٥	١٨٤,٦	الإهلاكات
١١٣,٧	٥٧٥,٤	٥١٠,٤	٤٠١,٨	٣٥٠,٣	٢٣٩,٥	١٨٢,٦	أذون خزانة
٢٤,٠	٤١,٥	٢٠,٤	١٠,٠	٨,٠	٩,٠	٢,٠	سندات خزانة
١٦,٨	١٠٨,٨	١١٦,٢	١٣٧,٠	٩٤,٢	١٠٦,٧	٥٥,٣	صافي الإصدار ^{٣/}
٨١٠,٦	٧٩٣,٨	٦٨٥,٠	٥٦٨,٨	٤٣١,٨	٣٣٧,٦	٢٣٠,٩	الرصيد القائم (نهاية الفترة)
٤٩٦,٩	٤٧٨,٣	٤٠٨,٤	٣٥٦,١	٢٦٦,١	٢٣٩,١	١٤٦,٤	أذون خزانة
٣١٣,٧	٣١٥,٥	٢٧٦,٦	٢١٢,٧	١٦٥,٧	٩٨,٥	٨٤,٥	سندات خزانة
متوسط أسعار الفائدة: ^{٥/}							
١٢,٥	١٣,٣	١٣,١	١١,٥	٩,٩	١١,٣	٦,٨	أذون ٩١ يوم
١٣,٣	١٤,٠	١٤,١	١١,٨	١٠,٢	١١,٦	٧,٤	أذون ١٨٢ يوم
١٣,٥	١٤,٣	١٤,٨	١١,٤	١٠,٥	١١,٥	-	أذون ٢٧٣ يوم ^{٦/}
١٣,٨	١٤,٤	١٤,٨	١١,٥	١٠,٥	١٢,١	٧,٨	أذون ٣٦٤ يوم

المصدر: وزارة المالية.

١/ الأوراق المالية الحكومية المصدرة بالجنيه المصرى.

٢/ حتى نهاية ٣١ أغسطس ٢٠١٣

٣/ تم حسابه على أساس حجم الإصدارات الجديدة مطروحاً منه حجم الإهلاكات.

٤/ تتضمن سندات مصدرة بالجنيه المصرى خارج جمهورية مصر العربية قيمتها ٦ مليار جنيه ، والتي سوف يستحق آجالها فى يوليو ٢٠١٢.

٥/ متوسط أسعار الفائدة فى السوق الأولى.

٦/ قامت وزارة المالية بطرح أذون خزانة لمدة ٢٧٣ يوم لأول مرة فى أكتوبر ٢٠٠٨.

جدول (٢٢): إصدارات الاوراق المالية الحكومية (اذون و سندات) الربع سنوية

من أكتوبر - ديسمبر ٢٠١٣/٢٠١٢ إلى أكتوبر - ديسمبر ٢٠١٤/٢٠١٣

أكتوبر - ديسمبر ٢٠١٣ ^{١/}			أكتوبر- ديسمبر يناير - مارس أبريل-يوليو يوليو-سبتمبر				
ديسمبر	نوفمبر	أكتوبر	٢٠١٣	٢٠١٣	٢٠١٣	٢٠١٢	
٩٥٠٠	٨٠٠٠	١٠٠٠٠	٢٧٥٠٠	٣٣٠٠٠	٨٥٠٠	١٣٠٠٠	أذون ٩١ يوم
١٢٠٠٠	١٠٠٠٠	١٢٥٠٠	٣٤٥٠٠	٤٦٨٠٠	٢٧٠٠٠	٢٣٠٠٠	أذون ١٨٢ يوم
١٧٠٠٠	١٤٠٠٠	١٧٥٠٠	٤٨٥٠٠	٣٧٠٠٠	٤٣٥٠٠	٣٧٠٠٠	أذون ٢٧٣ يوم
١٩٥٠٠	١٦٠٠٠	٢٠٠٠٠	٥٥٥٠٠	٤٣٥٠٠	٤٤٥٠٠	٤٦٠٠٠	أذون ٣٦٤ يوم
-	-	-	-	-	-	-	سندات (إهلاك ٢٠١٠)
-	-	-	-	-	-	-	سندات (إهلاك ٢٠١١)
-	-	-	-	-	-	-	سندات (إهلاك ٢٠١٢)
-	-	-	-	-	-	-	سندات (إهلاك ٢٠١٣)
-	-	-	-	-	-	-	سندات (إهلاك ٢٠١٤)
-	٣٠٠٠	٣٠٠٠	٦٠٠٠	-	-	٨٠٠٠	سندات (إهلاك ٢٠١٥)
-	٣٠٠٠	٤٥٠٠	٧٥٠٠	٤٠٠٠	٦٠٠٠	-	سندات (إهلاك ٢٠١٦)
-	-	-	-	-	٦٠٠٠	٩٠٠٠	سندات (إهلاك ٢٠١٧)
١٠,٥٠٠	٣,٠٠٠	٣,٠٠٠	٧٥٠٠	٣٥٠٠	-	-	سندات (إهلاك ٢٠١٨)
-	-	-	-	-	٥٠٠٠	١٠٠٠٠	سندات (إهلاك ٢٠١٩)
-	٣٠٠٠	٣,٠٠٠	٩٠٠٠	١٥٠٠	-	-	سندات (إهلاك ٢٠٢٠)
-	-	-	-	-	-	٤٠٠٠	سندات (إهلاك ٢٠٢٢)
١٥٠٠	٣٠٠٠	٣٠٠٠	٧٥٠٠	١٥٠٠	٥٠٠٠	-	سندات (إهلاك ٢٠٢٣)
٦٧٠٠٠	٦٣٠٠٠	٧٦٥٠٠	٢٠٦٥٠٠	١٧٠٨٠٠	١٤٥٥٠٠	١٥٠٠٠٠	إجمالى الإصدار (أذون و سندات)

المصدر: وزارة المالية.

- لا يوجد إصدارات .

١/ تتضمن ٧٦,٥ مليار جنيه اعادة فتح أذون وسندات.

جدول (٢٣) : تطور معدلات العائد حتى تاريخ الاستحقاق لسندات الخزنة ^١

سندوات	١٢-أغسطس	يناير-١٣	فبراير-١٣	مارس-١٣	أبريل-١٣	مايو-١٣	يونيو-١٣	يوليو-١٣	أغسطس-١٣
سندوات يناير ٢٠١٣	--	١٣,٠	--	--	--	--	--	--	--
سندوات يوليو ٢٠١٣	--	١٤,١	١٣,٥	١٣,٠	١٣,٨	--	١٦,٠	--	--
سندوات سبتمبر ٢٠١٣	--	--	--	--	--	--	--	--	--
سندوات أكتوبر ٢٠١٣	١٥,٥	--	١٣,٢	١٣,٢	--	١٤,٨	--	١٤,٨	--
سندوات نوفمبر ٢٠١٣	--	--	--	--	--	--	--	١٢,٩	--
سندوات يناير ٢٠١٤	١٥,٩	١٣,٥	--	--	--	١٣,٧	--	١٥,٧	--
سندوات فبراير ٢٠١٤	--	--	--	--	--	١٢,٠	--	١٢,٩	--
سندوات أبريل ٢٠١٤	--	--	--	--	--	--	--	--	--
سندوات مايو ٢٠١٤	--	--	--	--	--	--	--	--	--
سندوات سبتمبر ٢٠١٤	--	--	--	--	--	--	--	--	--
سندوات نوفمبر ٢٠١٤	--	--	--	--	--	١٢,٩	--	--	--
سندوات يناير ٢٠١٥	١٥,٦	١٦,٣	١٣,٤	--	--	١٧,٠	١٥,٩	١٥,٩	١٥,٦
سندوات مايو ٢٠١٥	--	--	--	--	--	١٤,٨	--	١٦,٠	--
سندوات سبتمبر ٢٠١٥	--	--	--	--	--	--	--	--	--
سندوات نوفمبر ٢٠١٥	--	--	--	--	--	--	--	١٣,٠	--
سندوات يناير ٢٠١٦	--	١٤,٦	١٤,٤	١٤,٤	٨,١	١٣,٨	--	--	--
سندوات يوليو ٢٠١٦	--	--	--	--	--	--	--	--	--
سندوات أغسطس ٢٠١٧	--	--	١٤,٧	١٤,٥	١٥,٩	١٦,٥	١٥,٦	--	--
سندوات نوفمبر ٢٠١٧	--	--	١٤,٧	١٤,٥	١٤,٩	١٧,٤	١٦,٦	--	--
سندوات فبراير ٢٠١٨	--	--	--	--	--	--	--	١٣,٥	--
سندوات أكتوبر ٢٠١٨	--	--	١٥,٠	١٤,٧	١٥,٥	١٥,١	--	--	--
سندوات أغسطس ٢٠١٩	--	--	١٥,٠	--	--	١٦,٨	١٥,٨	--	--
سندوات أبريل ٢٠٢٢	١٦,٥	١٦,٨	١٦,٠	١٥,٩	١٦,٥	--	١٦,٢	١٦,٩	١٦,٥
سندوات يناير ٢٠٢٣	--	--	١٦,٥	١٦,٣	١٦,٥	--	١٦,٦	--	--
سندوات يناير ٢٠٢٥	--	--	--	--	١٦,٤	--	--	--	--
متوسط فترة الاستحقاق للسندات (سنة)	٢,٩	٢,٩	٢,٩	٢,٨	٢,٩	٢,٨	٢,٨	٢,٨	٢,٩
انتربنك الليلة واحدة ^{٧/}	٩,٦٥	٩,٧٤	٩,٦٠	٩,٥٥	٩,٩٩	١٠,١٨	١٠,١٥	١٠,٠٠	٩,٦٢

المصدر: وزارة المالية و البنك المركزي المصري.

-- لا توجد إصدارات خلال الفترة المشار إليها.

١/ تشمل السندات المصدرة وفقاً لنظام "المتعاملون الرئيسيون" فقط. تم حساب العائد حتى تاريخ الاستحقاق على أساس السعر "الكامل" في السوق الثانوى.

۲/ متوسط شهری.

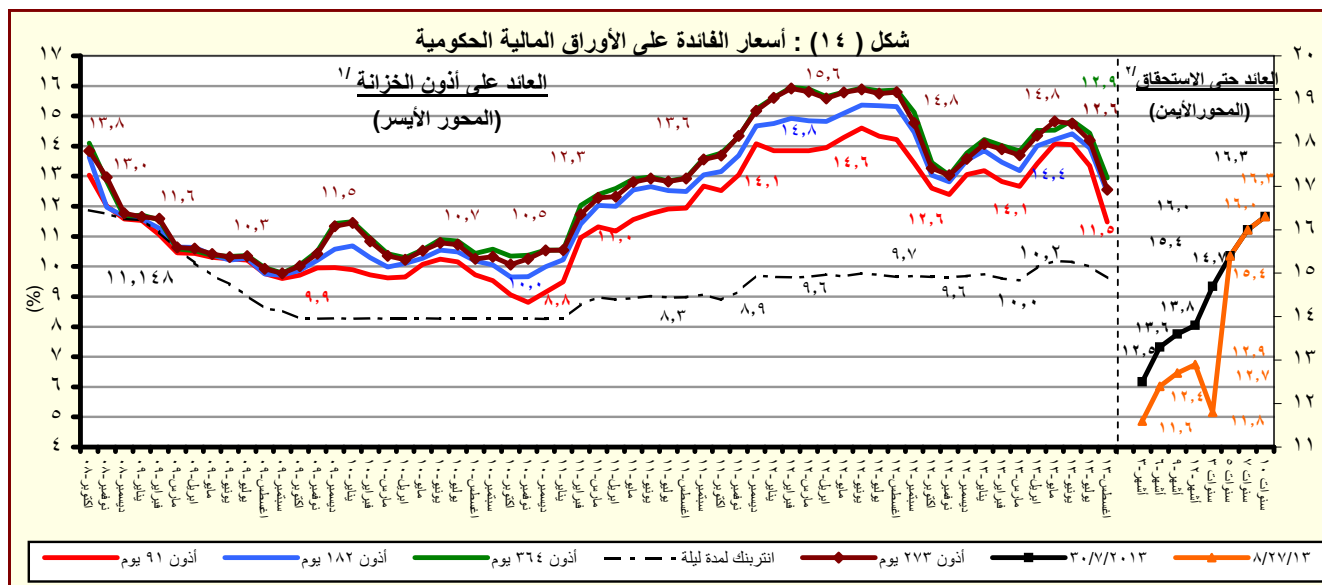

المصدر : وزارة المالية والبنك المركزي المصري.

١/ متوسط شهري في السوق الاولى.

٢/ سوق ثانوی.

القسم السادس

المؤشرات النقدية

جدول (٢٤)	تطور المؤشرات النقدية الرئيسية	٤٥
جدول (٢٥)	المسح المصرفي لأهم إجماليات السيولة المحلية (الأصول و الإلتزامات المقابلة)	٤٦-٤٧
--		
جدول (٢٦)	نقود الإحتياط و الأصول المقابلة	٤٨
جدول (٢٧)	الودائع لدى البنوك	٤٩
جدول (٢٨)	التسهيلات الائتمانية من البنوك	٥٠
جدول (٢٩)	هيكل أسعار الفائدة المحلية	٥١

جدول (٢٤) : تطور المؤشرات النقدية الرئيسية
(يونيو ٢٠١٣)

معدل نمو شهري %	معدل نمو ربع سنوى %	معدل تغير سنوى %	متوسط النمو السنوى لمدة عام ^{١/}
-١١,١	-٧,٠	-٢٣,٧	-٢٨,٠
صافى الأصول الأجنبية (بالجنيه المصرى)			
-١٦,٥	-١٣,٤	-٥٣,٠	-٤٨,٣
صافى الأصول الأجنبية لدى البنك المركزى			
-٦,٦	١٤,٨	١١,٣	-١٣,٣
صافى الإحتياطى الدولى لدى البنك المركزى			
-٨,٧	-٤,٠	٣,٧	-٧,٥
صافى الأصول الأجنبية لدى البنوك ^{٢/}			
-١١,٥	-٩,٩	-٣٤,١	-٣٣,٠
صافى الأصول الأجنبية (بالدولار الأمريكى)			
-١٦,٨	-١٦,١	-٥٩,٤	-٥١,٧
صافى الأصول الأجنبية لدى البنك المركزى			
-٧,٠	١١,٢	-٣,٩	-٢٠,١
صافى الإحتياطى الدولى لدى البنك المركزى			
-٩,٠	-٧,٠	-١٠,٥	-١٤,٢
صافى الأصول الأجنبية لدى البنوك ^{٢/}			
٣,٧	٦,١	٢٥,٥	٢٣,٥
صافى الأصول المحلية			
٢,٨	٧,٢	٣٩,٢	٣٣,٦
صافى المطلوبات من الحكومة وهيئة السلع التموينية			
-٢,١	-٢,٨	٥,٥	١٣,٦
المطلوبات من قطاع الأعمال العام			
١,٠٠	٢,٦	٩,٨	٨,٤
المطلوبات من قطاع الأعمال الخاص			
٢,١	٤,٨	١٨,٤	١٣,٧
إجمالى السيولة المحلية (M٢)			
٣,٦	٥,٣	٢٥,٢	١٧,٠
المعروض النقدى (M١)			
١,٦	٤,٦	١٦,١	١٢,٦
أشباه نقود			

المصدر : البنك المركزى المصرى.

١/ متوسط معدل النمو السنوى لفترة ١٢ شهر متتالية.

٢/ يتضمن صافى أصول البنوك التجارية، والمتخصصة، وبنوك الإستثمار والأعمال.

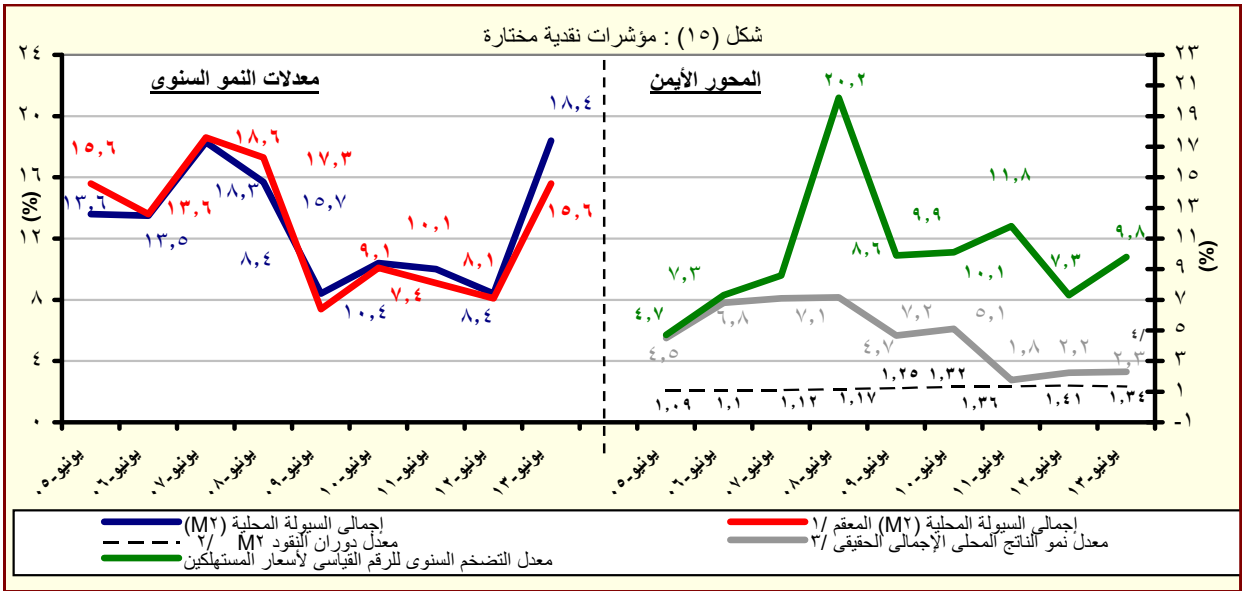

المصدر : البنك المركزى المصرى.

١/ هذا المفهوم يقوم بتحديد أثر سعر الصرف على المكون الاجنبى فى السيولة المحلية وذلك بتطبيق سعر الصرف السارى فى الفترة المقابلة على الإجماليات النقدية خلال الفترة محل الدراسة.

٢/ قامت وزارة التخطيط بتقدير قيمة الناتج المحلى الإجمالى لعام ٢٠١٣/٢٠١٤ بنحو ٢٠٥٠ مليار جنيه، مقارنة بناتج محلى إجمالى معدل قدره ١٧٣٥ مليار جنيه لعام ٢٠١٢/٢٠١٣.

٣/ معدل النمو الحقيقى للناتج المحلى الإجمالى بسعر السوق .

٤/ تعكس معدل النمو الحقيقى للناتج المحلى للفترة يوليو - مارس ٢٠١٣/٢٠١٢.

جدول (٢٥) : المسح المصرفى لأهم إجماليات السيولة المحلية
الأصول والالتزامات المقابلة لها لدى الجهاز المصرفى
(يونيو ٢٠١٣)

(مليون جنيه)

يونيو-٠٨	يونيو-٠٩	يونيو-١٠	يونيو-١١	يونيو-١٢	مارس-١٣	ابريل-١٣	مايو-١٣	يونيو-١٣*
٣٠٣,٦٨٠	٢٥٤,١٣٤	٢٨٢,٤٠٨	٢٥٣,٥٠٠	١٥٧,٦٢٤	١٢٩,٣٤٦	١٢٠,٨٧٩	١٣٥,٤٢١	١٢٠,٣٣١
(٣٨,٩)	-(١٦,٣)	(١١,١)	-(١٠,٢)	-(٣٧,٨)	-(٢٤,٩)	-(٢٦,٧)	-(١٤,١)	-(٢٣,٧)
١٨٠,٣٣٣	١٧١,٧٣٢	١٩٠,٢٣٤	١٤٧,١٩٧	٧٦,٠٦٠	٤١,٢٨٢	٣٤,٧٩٤	٤٢,٨٣٩	٣٥,٧٦٠
١٨٢,٠٢١	١٧٣,٠٥٥	١٩٨,٦٠٥	١٥٦,٣٣١	٩٢,١٦٩	٨٥,٣٦٢	٩٣,٢٠٤	١٠٥,٩٩٤	٩٩,٢٠٩
١٠٦,٨٨	١٠,٣٢٣	٨,٣٧١	٩,١٣٤	١٦,١٠٩	٤٤,٠٨٠	٥٨,٤١٠	٦٣,١٥٥	٦٣,٤٤٩
١٢٣,٣٤٧	٨٢,٤٠٢	٩٢,١٧٤	١٠٦,٣٠٣	٨١,٥٦٤	٨٨,٠٦٤	٨٦,٠٨٥	٩٢,٥٨٢	٨٤,٥٧١
١٤٨,٧٤٩	١٠٩,٨٥٨	١٢٣,٦٠٤	١٣٩,١٥٠	١١٤,٧٩٦	١٢٠,٧٧٦	١١٩,٩٧٧	١٢٥,٧٠٧	١١٨,٣٥١
٢٥,٤٠٢	٢٧,٤٥٦	٣١,٤٣٠	٣٢,٨٤٦	٣٣,٢٣٢	٣٢,٧١٢	٣٣,٨٩٢	٣٣,١٢٥	٣٣,٧٨٠
٤٦٢,٩٨٤	٥٧٧,٠٧٧	٦٣٥,٠٥١	٧٥٥,٩١١	٩٣٦,٧٨٤	١,٠١٧,٥٩٢	١,٠١٣,٩٨٢	١,٠١٣,٠٩٢	١,٠١٧,٥٤٤
(٤,٣)	(٢٤,٦)	(١٠,٠)	(١٩,٠)	(٢٣,٩)	(٢٥,٥)	(٢٦,٦)	(٢٤,٥)	(٢٥,٥)
١٧٤,٠٠٥	٢٧٣,١٢٢	٣٢٦,١٤١	٤٣٧,٣٣٧	٥٨٤,٢٠٣	٧٥١,٦٦٣	٧٧٠,٣٩٨	٧٨٣,٥٧٨	٨٠٥,٥١١
٢٢٣,٣٥٩	٣٣٨,٢٠٠	٣٨٨,٥٩٢	٥٢٤,٣٣٥	٦٤٤,٠٢٤	٨٠١,٢٧٦	٨٢٢,١١٦	٨٣٠,٥٨١	٨٥٤,٤٢٩
-٤٩,٣٥٤	-٦٥,٠٧٨	-٦٢,٤٥١	-٨٦,٩٩٨	-٥٩,٨٢١	-٤٩,٦١٣	-٥١,٧١٨	-٤٧,٠٠٣	-٤٨,٩١٨
٢٦,٨٩٧	٣٣,١٤٦	٢٩,٩٨٥	٣٢,٩٨١	٤٠,٦٢٠	٤٤,٠٨٩	٤٤,٤٠٠	٤٣,٧٦٥	٤٢,٨٦٦
١٩,٧١٩	٢٣,٩٩١	٢١,٢٢٣	٢٤,٨٥٣	٣١,٧٨٤	٣٤,٨٦٤	٣٤,٩٠٢	٣٤,٤١٢	٣٣,٨٧٣
٧,١٧٨	٩,١٥٥	٨,٧٦٢	٨,١٢٨	٨,٨٣٦	٩,٢٢٥	٩,٤٩٨	٩,٣٥٣	٨,٩٩٣
٣٧٠,٠٥١	٣٨٩,٠٥٨	٤١٩,١٤٢	٤٢٢,٤٤٨	٤٥٣,٢٩٢	٤٨٤,٩٥٤	٤٩٠,٧٦٥	٤٩٢,٨٢٣	٤٩٧,٧٣٩
٢٦٥,٨١٥	٢٨٦,٩٨٨	٣٠٩,٥٦٧	٣١٦,٩٣٨	٣٤٨,٨٤٨	٣٦٧,٣٢٩	٣٧١,٦٥٦	٣٧٣,١٦٧	٣٧٦,٢١٣
١٠٤,٢٣٦	١٠٢,٠٧٠	١٠٩,٥٧٥	١٠٥,٥١٠	١٠٤,٤٤٤	١١٧,٦٢٥	١١٩,١٠٩	١١٩,٦٥٦	١٢١,٥٢٦
١٠٧,٩٦٩ ^{١/٣}	١١٨,٢٤٩	١٤٠,٢١٧	١٣٦,٨٥٥	١٤١,٣٣١	١٧٣,٠١٤	١٧٣,٥٨١	١٨٧,٠٧٤	١٧٠,٦٧٢
٧٦٦,٦٦٤	٨٣١,٢١١	٩١٧,٤٥٩	١,٠٠٩,٤١١	١,٠٠٩,٤٠٨	١,٢٣٦,٩٣٨	١,٢٥٢,٨٦١	١,٢٦٨,٥١٣	١,٢٩٥,٧٧٥
(١٥,٧)	(٨,٤)	(١٠,٤)	(١٠,٠)	(٨,٤)	(١٧,٢)	(١٨,٣)	(١٨,٨)	(١٨,٤)
١٧٠,٥٧٩	١٨٢,٩٩١	٢١٤,٠٤٠	٢٤٨,٧٠٧	٢٧٤,٥١٠	٣٢٦,٥٤٧	٣٢٨,٦٧٩	٣٣١,٧٥٧	٣٤٣,٧٠٠
(٢٩,٩)	(٧,٣)	(١٧,٠)	(١٦,٢)	(١٠,٤)	(٢٥,٣)	(٢٥,١)	(٢٥,٤)	(٢٥,٢)
١٠٤,٦٥٦	١١٨,١٤٦	١٣٥,٢٠٩	١٦٧,٨٨٧	١٩٤,٠٢٧	٢٢١,٣٦٤	٢٢٥,٥٠١	٢٣١,٥٧٥	٢٤٠,٦١١
٦٥,٩٢٣	٦٤,٨٤٥	٧٨,٨٣١	٨٠,٨٢٠	٨٠,٤٨٣	١٠٥,١٨٣	١٠٣,١٧٨	١٠٠,١٨٢	١٠٣,٠٨٩
٥٩٦,٠٨٥	٦٤٨,٢٢٠	٧٠٣,٤١٩	٧٦٠,٧٠٤	٨١٩,٨٩٨	٩١٠,٣٩١	٩٢٤,١٨٢	٩٣٦,٧٥٦	٩٥٢,٠٧٥
(١٢,٢)	(٨,٧)	(٨,٥)	(٨,١)	(٧,٨)	(١٤,٦)	(١٦,١)	(١٦,٧)	(١٦,١)
٤٣٦,٢٦٨	٤٨١,٠٥٤	٥٤٥,٣٠٣	٥٨٣,٧٣٢	٦٣٣,٨٥٨	٦٩٠,٥٥٧	٧٠١,٣٩٢	٧١١,١٠٠	٧٢٧,٨٦٧
٢٦,٥٨١	٣٢,٠٥٠	٣٣,٩٠١	٤١,٢٩٨	٤٤,٩٦٥	٥٤,٧٤٩	٥٦,٣٨٠	٥٦,٢٩٨	٥٥,١٥٢
١٣٣,٢٣٦	١٣٥,١١٦	١٢٤,٢١٥	١٣٥,٦٧٤	١٤١,٠٧٥	١٦٥,٠٨٥	١٦٦,٤١٠	١٦٩,٣٥٨	١٦٩,٠٥٦

المصدر : البنك المركزى المصرى.

() معدل النمو عن الفترة المقابلة فى العام السابق.

* مبدئى.

١/ تم تفعيل إتفاقية الحساب المجمع بين البنك المركزى ووزارة المالية فى يونيو ٢٠٠٨، مما أدى الى إهلاك جزء من السندات الصادرة عن وزارة المالية لصالح البنك المركزى.

٢/ يشمل المطلوبات من قطاع الأعمال الخاص والقطاع العائلى.

٣/ تشمل حسابات رأس المال ، صافى الأصول والخصوم غير المبوبة ، صافى المديونية والدائنية بين البنوك.

٤/ بخلاف الشيكات و الحوالات تحت التحصيل.

جدول (٢٥) : المسح المصرفى لأهم إجماليات السيولة المحلية (تابع)
(ملاحظات)
(يونيو ٢٠١٣)

يونيو-٠٨	يونيو-٠٩	يونيو-١٠	يونيو-١١	يونيو-١٢	مارس-١٣	ابريل-١٣	مايو-١٣	يونيو-١٣*
٥٦,٩٢٨	٤٥,٤٥٢	٤٩,٨٦١	٤٢,٦٩٨	٢٦,١٢٦	١٩,١٠٢	١٧,٥٩٤	١٩,٤٤٧	١٧,٢١٣
٣٣,٨٠٥	٣٠,٧١٥	٣٣,٥٨٧	٢٤,٧٩٣	١٢,٦٠٧	٦,٠٩٧	٥,٠٦٤	٦,١٥٢	٥,١١٥
٥٧,٢٤٤	٤٥,٦٨٩	٥١,٣٣٩	٤٤,٢٣٦	٢٨,٧٩٦	٢٥,٦١٢	٢٦,٠٩٦	٢٨,٥١٦	٢٦,٢٩٠
٣٤,٥٧٢	٣١,٣١٠	٣٥,٢٢١	٢٦,٥٦٤	١٥,٥٣٣	١٣,٤٢٤	١٤,٤٢٦	١٦,٠٣٩	١٤,٩٢٢
٢٣,١٢٣	١٤,٧٣٨	١٦,٢٧٤	١٧,٩٠٥	١٣,٥١٩	١٣,٠٠٦	١٢,٥٣٠	١٣,٢٩٥	١٢,٠٩٨
٢٧,٨٨٤	١٩,٦٤٨	٢١,٨٢٣	٢٣,٤٣٧	١٩,٠٢٧	١٧,٨٣٧	١٧,٤٦٣	١٨,٠٥٢	١٦,٩٣٠
٤,٧٦٢	٤,٩١١	٥,٥٤٩	٥,٥٣٢	٥,٥٠٨	٤,٨٣١	٤,٩٣٣	٤,٧٥٧	٤,٨٣٢
نسبة الى رصيد أول المدة ^{١/٥}								
١٢,٨%	٦,٥%	٣,٤%	٣,٢%	٩,٥%	٢,٦%	٣,٤%	٢,٠%	٣,٤%
٢,٩%	١٤,٩%	٧,٠%	١٣,٢%	١٧,٩%	١٥,٦%	١٧,٨%	١٧,٩%	٢١,٨%
٥,٩%	١,٦%	٣,٧%	٣,٨%	٢,٦%	٤,٨%	٤,٩%	٥,٢%	٦,٣%
٩,٨%	٦,٨%	٦,٦%	٦,٢%	٥,٩%	٨,٣%	٩,٥%	١٠,٧%	١٢,١%
معدل الدولة فى إجمالى السيولة (%) ^{١/٦}								
٢٠,٨	٢٠,١	١٧,٢	١٧,٥	١٧,٠	١٧,٨	١٧,٨	١٧,٨	١٧,٣
٤,٥١	٤,٧٥	٤,٥٢	٤,٠٢	٤,١٥	٤,٤٠	٤,٣٣	٤,١٦	٤,٠٨
١,١٧	١,٢٥	١,٣٢	١,٣٦	١,٤١	١,٤٠	١,٣٨	١,٣٧	١,٣٤
١٥,٧	٨,٤	١٠,٤	١٠,٠	٨,٤	١٧,٢	١٨,٣	١٨,٨	١٨,٤
١٢,٦	٥,١	٧,٧	٠,٨	٧,٣	١٠,٠	١٠,٥	١٠,٠	٩,٨
٥,٣٣	٥,٥٩	٥,٦٦	٥,٩٤	٦,٠٣	٦,٧٧	٦,٨٧	٦,٩٦	٦,٩٩

المصدر : البنك المركزى المصرى.

* مبدئى.

٤/ صافي الأصول الأجنبية تساوي صافي الأصول الأجنبية لدى البنك المركزي بالإضافة الى البنوك (صافي).

٥/ تعكس الزيادة السنوية فى قيمة الاجماليات النقدية المختارة كنسبة من اجمالى السيولة (M٢) فى بداية العام المالى. و يهدف هذا المؤشر الى التعرف على مصادر نمو السيولة المحلية خلال العام المالى محل الدراسة.

٦/ يمثل نسبة الودائع الجارية و غير الجارية بالعملات الأجنبية الى اجمالى السيولة المحلية. لا يتضمن كل من ودائع غير المقيمين (جزء من صافي الأصول الأجنبية) والودائع الحكومية.

٧/ اجمالى السيولة (M٢) / نقود الاحتياط.

٨/ الناتج المحلى الاجمالى / اجمالى السيولة (M٢). قامت وزارة التخطيط بتقدير قيمة الناتج المحلى الإجمالى لعام ٢٠١٣/٢٠١٤ بنحو ٢٠٥٠ مليار جنيه، مقارنة بناتج محلى إجمالى معدل قدره ١٧٣٥ مليار جنيه لعام ٢٠١٢/٢٠١٣.

٩/ يشمل المطلوبات من قطاع الأعمال الخاص و القطاع العائلى .

١٠/ أسعار الصرف بدءا من يناير ٢٠٠٣ تعكس أسعار الشراء فقط، علماً بأنه قبل هذا التاريخ كان سعر الصرف يعكس متوسط أسعار البيع والشراء.

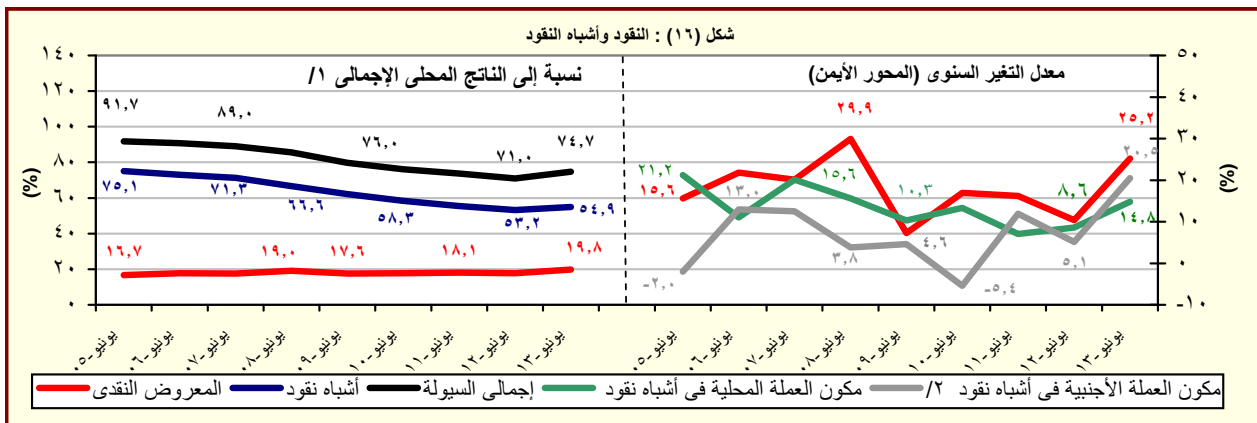

المصدر : البنك المركزى المصرى.

١/ قامت وزارة التخطيط بتقدير قيمة الناتج المحلى الإجمالى لعام ٢٠١٣/٢٠١٤ بنحو ٢٠٥٠ مليار جنيه، مقارنة بناتج محلى إجمالى معدل قدره ١٧٣٥ مليار جنيه لعام ٢٠١٢/٢٠١٣.

٢/ تشمل الودائع الجارية و غير الجارية بالعملات الاجنبية.

جدول (٢٦) : نفود الإحتياط والأصول المقابلة^١

(مليون جنيه)

*	يونيو-١٣				يونيو-٠٨				
	يونيو-١٣	مايو-١٣	أبريل-١٣	مارس-١٣	يونيو-١٢	يونيو-١١	يونيو-١٠	يونيو-٠٩	يونيو-٠٨
نفود الإحتياط									
	٣١٧,٥٤٤	٣٠٤,٦٢٠	٢٨٩,٥٥٢	٢٨٠,٩٩٦	٢٦٣,٦٦٨	٢٥٠,٩٩٢	٢٠٣,٠٧١	١٧٥,١٠٤	١٦٩,٩١١
	(٢٠,٤)	(١٦,٢)	(١٨,٠)	(١١,٨)	(٥,١)	(٢٣,٦)	(١٦,٠)	(٢١,٠)	(٢٦,٧)
النقد المتداول خارج البنك المركزى	٢٦٠,٤٤٩	٢٤٣,٤٠٢	٢٣٧,٤٦٥	٢٣٣,٧٣٣	٢٠٤,٨٧٠	١٧٩,٠٩٦	١٤٤,٢٥٣	١٢٦,٢٦٨	١١١,٤١٢
	(٢٧,١)	(٢٣,٥)	(٢٣,٦)	(٢٢,٤)	(١٤,٤)	(٢٤,٢)	(١٤,٢)	(١٣,٣)	(٢٠,٩)
ودائع البنوك بالعملة المحلية لدى البنك المركزى	٥٧,٠٩٥	٦١,٢١٨	٥٢,٠٨٧	٤٧,٢٦٣	٥٨,٧٩٨	٧١,٨٩٦	٥٨,٨١٨	٤٨,٨٣٦	٥٨,٤٩٩
	-(٢,٩)	-(٦,٠)	-(٢,٢)	-(٢١,٧)	-(١٨,٢)	(٢٢,٢)	(٧,١)	(٢٦,٣)	(٣٩,٤)
الأصول المقابلة لها									
صافى الاصول الأجنبية ^٢									
	٣٥,٧٦٠	٤٢,٨٣٩	٣٤,٧٩٤	٤١,٢٨٢	٧٦,٠٦٠	١٤٧,١٩٧	١٩٠,٢٣٤	١٧١,٧٢٣	١٨٠,٣٣٣
	-(٥٣,٠)	-(٤٣,٢)	-(٥٦,٣)	-(٤٧,٧)	-(٤٨,٣)	-(٢٢,٦)	(١٠,٨)	-(٤,٨)	(٨٩,١)
صافى الأصول المحلية ^٢									
	٢٨١,٧٨٤	٢٦١,٧٨١	٢٥٤,٧٥٨	٢٣٩,٧١٤	١٨٧,٦٠٨	١٠٣,٧٩٥	١٢,٨٣٧	٣,٣٧٢	-١٠,٤٢٢
	(٥٠,٢)	(٤٠,٢)	(٥٣,٧)	(٣٩,٠)	(٨٠,٧)	(٧٠,٨,٦)	(٢٨٠,٧)	(٩٧٠,٨)	-١٢٦,٨٩
صافى المطلوبات من الحكومة ^٣	٣٠٢,٤٩١	٢٩٦,٩١١	٢٨٥,١٦٠	٢٧٣,١٥٢	١٧٠,٩٢٢	١٠٢,٥٦٢	٨٠,٦١١	٦٨,٦١٣	٨١,٨٧٢
	(٨٢,٩)	(٦٩,٠)	(٥٣,٠)	(٥٣,٣)	(٦٦,٧)	(٢٧,٢)	(١٧,٥)	-(١٦,٢)	-(٣٠,٢)
المطلوبات	٤٠٦,٢٣٨	٣٩٦,٧٧٩	٣٨٦,٧٣٥	٣٧٠,٣٠٧	٢٥٦,٨٤٧	١٨٩,٦٢١	١٥٠,٢٨٧	١٤٦,٨٩٩	١٥٩,٦٩٧
	(٥٨,٣)	(٥٣,٩)	(٤٤,٩)	(٤٣,٦)	(٣٥,٥)	(٢٦,٢)	(٢,٣)	-(٨,٠)	-(١٦,٩)
أوراق مالية	٢٣٨,٨٣١	١٧٨,٨٣١	١٧٨,٨٣١	١٧٨,٨٣١	١٧٩,٠٩٧	١٣٠,٥٩٧	١٢١,٥٣٣	١٢١,٧٠٩	١٢٣,١٢٣
تسهيلات إئتمانية	١٦٧,٤٠٧	٢١٧,٩٤٨	٢٠٧,٩٠٤	١٩١,٤٧٦	٧٧,٧٥٠	٥٩,٠٢٤	٢٨,٧٥٤	٢٥,١٩٠	٣٦,٥٧٤
الودائع ^٤	١٠٣,٧٤٧	٩٩,٨٦٨	١٠١,٥٧٥	٩٧,١٥٥	٨٥,٩٢٥	٨٧,٠٥٩	٦٩,٦٧٦	٧٨,٢٨٦	٧٧,٨٢٥
	(١٣,٧)	(٢١,٧)	(٢٥,٩)	(٢٢,١)	-(١,٣)	(٢٤,٩)	-(١١,٠)	(٠,٦)	(٣,٩)
صافى المطلوبات من البنوك	-١,٩٧٣	-١,٨٦٠	-٦,١٢٢	-٢,١٩١	-٢,٧٠٦	١٤٧	٢٩,٠١٠	٣٣٤	٧٧,٥٨١
صافى البنود الموازنة ^٥	-١٨,٧٣٤	-٣٣,٢٧٠	-٢٤,٢٨٠	-٣١,٢٤٧	١٩,٣٩٢	١,٠٨٦	-٩٦,٧٨٤	-٦٥,٥٧٥	-٧٣,٩٨٨
ملاحظات									
معدل دوران نفود الإحتياط ^{٦/٧}	٥,٤٦	٥,٧٠	٥,٩٩	٦,١٧	٥,٨٥	٥,٤٧	٥,٩٤	٥,٩٥	٥,٢٧

المصدر : البنك المركزى المصرى.

() معدل النمو عن الفترة المقابلة فى العام السابق.

* مبدئى.

١/ بيانات معدلة حيث قام البنك المركزى بتغيير الأسلوب المحاسبى لقياس حجم نفود الإحتياط بدءا من بيانات يونيو ٢٠٠٣، وذلك فى إطار مراجعة تبويب عمليات السوق المفتوحة التى يقوم بها البنك المركزى. وأدت هذه المراجعة إلى استبعاد حجم عمليات السوق المفتوحة من "ودائع البنوك بالعملة المحلية لدى البنك المركزى" وإدراجها ضمن بند "صافى البنود الموازنة".

٢/ تم تفعيل إتفاقية الحساب المجدد بين البنك المركزى ووزارة المالية فى يونيو ٢٠٠٨، مما أدى إلى إهلاك جزء من السندات الصادرة عن وزارة المالية لصالح البنك المركزى.

٣/ تشمل صافى المطلوبات من الهيئات الإقتصادية و بنك الإستثمار القومى.

٤/ تم تحويل حسابات الودائع الحكومية (شاملة الهيئات العامة الاقتصادية والخدمية) من البنوك الى حساب الخزانة الموحد بالبنك المركزي بدءا من ديسمبر ٢٠٠٦، تطبيقا للقانون رقم ١٣٩ لسنة ٢٠٠٦.

٥/ يتضمن صافى الأصول و الخصوم غير المحددة و عمليات السوق المفتوحة.

٦/ الناتج المحلى الإجمالى / نفود الإحتياط.

٧/ قامت وزارة التخطيط بتقدير قيمة الناتج المحلى الإجمالى لعام ٢٠١٣/٢٠١٤ بنحو ٢٠٥٠ مليار جنيه، مقارنة بناتج محلى إجمالى معدل قدره ١٧٣٥ مليار جنيه لعام ٢٠١٣/٢٠١٢.

جدول (٢٧): الودائع لدى البنوك ^{١/}

(مليون جنيه)

يونيو-٠٨	يونيو-٠٩	يونيو-١٠	يونيو-١١	يونيو-١٢	مارس-١٣	ابريل-١٣	مايو-١٣	يونيو-١٣*
٧٥٥,٦٣٦	٨٢٠,١٧٥	٩٠٠,١٦٥	٩٦٥,٣٣٩	١,٠٢٦,٦٨٦	١,١٤٧,٨٠٤	١,١٥٩,٧٧٩	١,١٦٩,٦١٣	١,١٩٠,٦٦٤
(١٤,٨)	(٨,٥)	(٩,٨)	(٧,٢)	(٦,٤)	(١٤,٢)	(١٥,٠)	(١٥,٧)	(١٦,٠)
٥٦٠,٤٧٣	٦٠٩,١٦٨	٦٩٣,٨٦٥	٧٣٣,٢٤٦	٧٨٠,٨٨٦	٨٦٧,٥٠٢	٨٧٤,٥٧٦	٨٧٩,٧٠٦	٨٩٩,٩٢١
١٩٥,١٦٣	٢١١,٠٠٧	٢٠٦,٣٠٠	٢٣٢,٠٩٣	٢٤٥,٨٠٠	٢٨٠,٣٠٢	٢٨٥,٢٠٣	٢٨٩,٩٠٧	٢٩٠,٧٤٣
٦٦٧,٩٤٥ ^{٢/}	٧١٧,٨٤٠	٧٨٧,٤٣٣	٨٤٨,١١٦	٩٠٨,٠٧٠	١,٠٢٣,٧٠٤	١,٠٣٥,٦٧٦	١,٠٤٥,٧٥٢	١,٠٦٣,٩٢١
(١٤,٩)	(٧,٥)	(٩,٧)	(٧,٧)	(٧,١)	(١٦,٢)	(١٧,١)	(١٧,٩)	(١٧,٢)
٥٠٦,٢١١	٥٤٨,٣١٤	٦٢٦,٧٥١	٦٦٧,٤٢٦	٧١٨,٢١٧	٧٩٩,٦٤٩	٨٠٨,٧٥٤	٨١٥,٥٩١	٨٣٥,٥١١
١٦١,٧٣٤	١٦٩,٥٢٦	١٦٠,٦٨٢	١٨٠,٦٩٠	١٨٩,٨٥٣	٢٢٤,٠٥٥	٢٢٦,٩٢٢	٢٣٠,١٦١	٢٢٨,٤١٠
٨٧,٦٩١	١٠٢,٣٣٥	١١٢,٧٣٢	١١٧,٢٢٣	١١٨,٦١٦	١٢٤,١٠٠	١٢٤,١٠٣	١٢٣,٨٦١	١٢٦,٧٤٣
(١٤,٠)	(١٦,٧)	(١٠,٢)	(٤,٠)	(١,٢)	(٠,٠)	-(٠,٣)	(٠,٢)	(٦,٩)
٥٤,٢٦٢	٦٠,٨٥٤	٦٧,١١٤	٦٥,٨٢٠	٦٢,٦٦٩	٦٧,٨٥٣	٦٥,٨٢٢	٦٤,١١٥	٦٤,٤١٠
٣٣,٤٢٩	٤١,٤٨١	٤٥,٦١٨	٥١,٤٠٣	٥٥,٩٤٧	٥٦,٢٤٧	٥٨,٢٨١	٥٩,٧٤٦	٦٢,٣٣٣
ملاحظات (نسبة مئوية)								
٢٥,٨	٢٥,٧	٢٢,٩	٢٤,٠	٢٣,٩	٢٤,٤	٢٤,٦	٢٤,٨	٢٤,٤
٢٤,٢	٢٣,٦	٢٠,٤	٢١,٣	٢٠,٩	٢١,٩	٢١,٩	٢٢,٠	٢١,٥
٣٨,١	٤٠,٥	٤٠,٥	٤٣,٩	٤٧,٢	٤٥,٣	٤٧,٠	٤٨,٢	٤٩,٢

المصدر : البنك المركزى المصرى.
() معدل النمو عن الفترة المقابلة فى العام السابق.
* مبدئى.

١/ لا تشمل الودائع لدى البنك المركزى .

٢/ تشمل ودائع كل من قطاع الأعمال العام والخاص والقطاع العائلى وغير المقيمين (قطاع العالم الخارجى). لا تشمل شيكات وحالات تحت التحصيل.

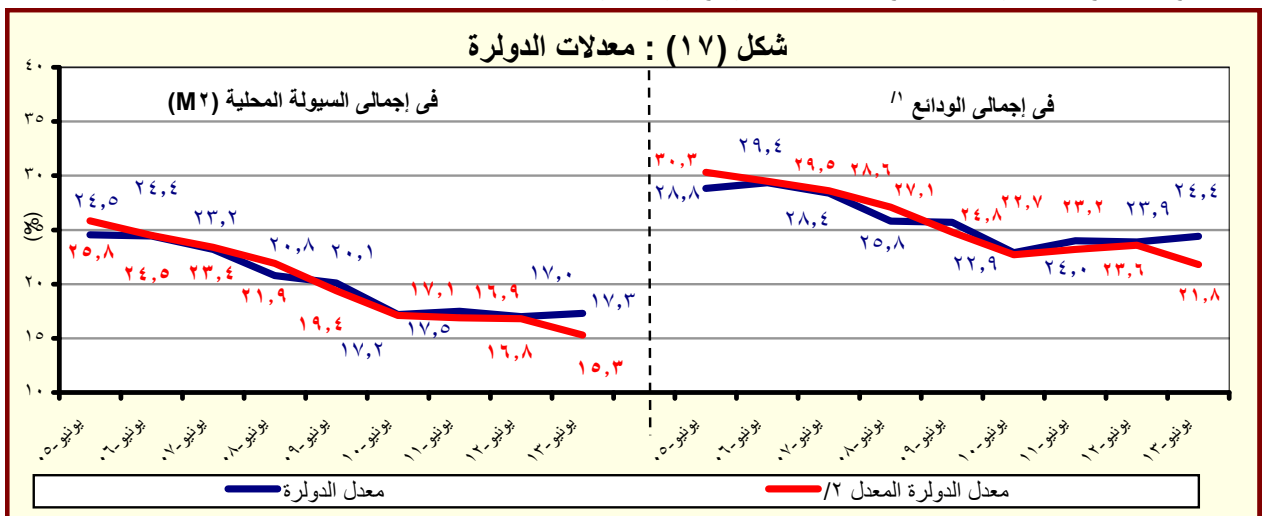

المصدر : البنك المركزى المصرى.

١/ بخلاف الودائع لدى البنك المركزى المصرى.

٢/ يشير الى معدل الدولة بعد تحييد أثر تغير سعر الصرف على المكون الأجنبى فى جملة الودائع. وعلى سبيل المثال فإن معدل الدولة فى إجمالى الودائع فى يونيو ٢٠٠٨ كان ينبغى أن يبلغ ٢٧,١% بدلا من ٢٥,٨% فى حالة عدم حدوث تغيير فى سعر الصرف خلال العام السابق.

جدول (٢٨) : التسهيلات الائتمانية من البنوك ^{١/}

(مليون جنيه)

يونيو-٠٨	يونيو-٠٩	يونيو-١٠	يونيو-١١	يونيو-١٢	مارس-١٣	ابريل-١٣	مايو-١٣	يونيو-١٣*
٤٠١,٤٢٥	٤٢٩,٩٥٧	٤٦٥,٩٩٠	٤٧٤,١٣٩	٥٠٦,٧٣٦	٥٣٦,٧٤٨	٥٤٣,١٦٥	٥٤٥,٦٤٠	٥٤٩,١٢٠
(١٣,٥)	(٧,١)	(٨,٤)	(١,٧)	(٦,٩)	(٨,٢)	(٨,٩)	(٨,٦)	(٨,٤)
٣١,١٥٩	٣٠,٧٤٨	٣٩,٣٨٥	٣٩,٨٠٢	٣٣,٥٨٩	٣٤,٨١٩	٣٤,٩٠١	٣٥,٤٧٥	٣٥,٧٨٠
(١٦,٨)	(١,٣)	(٢٨,١)	(١,١)	(١٥,٦)	(١,٥)	(٣,٥)	(٨,٦)	(٦,٥)
٩,٦٩٩	١٢,٩٤٦	١٥,٣٩٠	١٨,١٩١	١٤,٦١٥	١١,٨٦٨	١١,٦٨٠	١١,٥٧٩	١١,٤٠١
٢١,٤٦٠	١٧,٨٠٢	٢٣,٩٩٥	٢١,٦١١	١٨,٩٧٤	٢٢,٩٥١	٢٣,٢٢١	٢٣,٨٩٦	٢٤,٣٧٩
٣٧٠,٢٦٦	٣٩٩,٢٠٩	٤٢٦,٦٠٥	٤٣٤,٣٣٧	٤٧٣,١٤٧	٥٠١,٩٢٩	٥٠٨,٢٦٤	٥١٠,١٦٥	٥١٣,٣٤٠
(١٣,٢)	(٧,٨)	(٦,٩)	(١,٨)	(٨,٩)	(٨,٧)	(٩,٢)	(٨,٦)	(٨,٥)
٢٥٧,٤٦٧	٢٨٢,٢٤٦	٢٩٨,٢٦٤	٣٠٩,٥٧٣	٣٤٩,٥٦٠	٣٦٧,٤٩٤	٣٧٢,٠٥٩	٣٧٣,٢٦٠	٣٧٦,٤٧٩
١١٢,٧٩٩	١١٦,٩٦٣	١٢٨,٣٤١	١٢٤,٧٦٤	١٢٣,٥٨٧	١٣٤,٤٣٥	١٣٦,٢٠٥	١٣٦,٩٠٥	١٣٦,٨٦١
ملاحظات (نسبة مئوية):								
٨٥,٦	٨٥,٢	٨٥,٢	٨٤,٧	٨٥,٤	٨٥,٣	٨٥,٤	٨٥,٥	٨٥,٧
التسهيلات الائتمانية الممنوحة الى القطاع الخاص الى جملة التسهيلات ^{٣/}								
٥٥,٤	٥٥,٦	٥٤,٢	٥١,٢	٥٢,١	٤٩,٠	٤٩,١	٤٨,٨	٤٨,٢
القروض الى الودائع للقطاع غير الحكومي ^{٤/}								
٣٥,٥	٣٠,٠	٣٤,٩	٣٤,٠	٢٨,٣	٢٨,١	٢٨,١	٢٨,٦	٢٨,٢
القروض الى الودائع للقطاع الحكومي								
٣٣,٤	٣١,٣	٣٢,٧	٣٠,٩	٢٨,١	٢٩,٣	٢٩,٤	٢٩,٥	٢٩,٤
التسهيلات الائتمانية بالعملة الأجنبية الى جملة التسهيلات								
٦٨,٩	٥٧,٩	٦٠,٩	٥٤,٣	٥٦,٥	٦٥,٩	٦٦,٥	٦٧,٤	٦٨,١
التسهيلات الائتمانية بالعملة الأجنبية للقطاع الحكومي الى جملة التسهيلات الممنوحة للقطاع الحكومي								
٣٠,٥	٢٩,٣	٣٠,١	٢٨,٧	٢٦,١	٢٦,٨	٢٦,٨	٢٦,٨	٢٦,٧
التسهيلات الائتمانية بالعملة الأجنبية للقطاع غير الحكومي الى جملة التسهيلات الممنوحة للقطاع غير الحكومي								

المصدر : البنك المركزى المصرى.

* مبدئى.

() معدل النمو عن الفترة المقابلة فى العام السابق.

١/ لا يتضمن التسهيلات الائتمانية المقدمة من قبل البنك المركزى المصرى.

٢/ يشمل الجهاز الإدارى والهيئات الخدمية و المحليات والهيئات الاقتصادية.

٣/ يشمل كل من قطاع الأعمال الخاص والقطاع العائلى و قطاع العالم الخارجى (غير المقيمين) .

٤/ يشمل قطاع الاعمال العام، قطاع الأعمال الخاص و القطاع العائلى و قطاع العالم الخارجى (غير المقيمين).

شكل (١٨) : توزيع التسهيلات الائتمانية الممنوحة للجهات غير الحكومية بحسب القطاعات (يونيو ٢٠١٣)

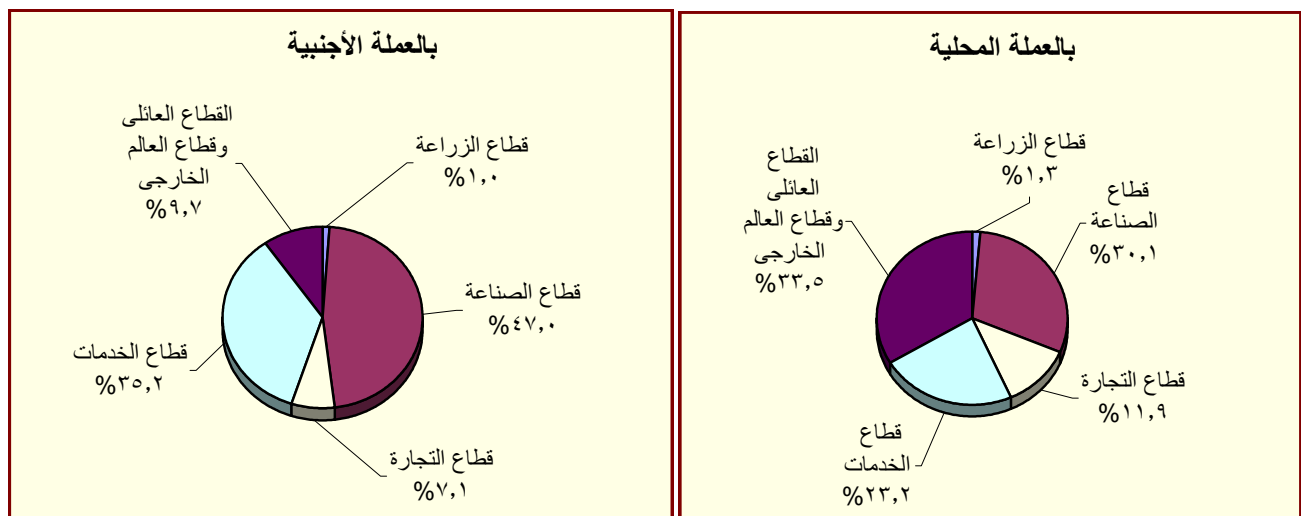

المصدر : البنك المركزى المصرى.

جدول (٢٩) : هيكل أسعار الفائدة المحلية

متوسط سنوي	سعر خصم البنك المركزي ^{١/}	متوسط سعر الفائدة على القروض (سنة فاقل) ^{١/٢}	متوسط سعر الفائدة على الودائع ٣ أشهر ^{١/٢}	سعر الفائدة على أذون خزانة ٩١ يوم	سعر العائد على شهادات الإستثمار ^{١/٣}	سعر العائد على ودائع صندوق توفير البريد ^{١/٣}
٢٠٠٣/٢٠٠٢	١٠,٠٠	١٣,٧٠	٨,٦٩	٨,٣١	١٠,٥٠	١٠,٥٠
٢٠٠٤/٢٠٠٣	١٠,٠٠	١٣,٤٠	٧,٩٦	٨,٤١	١٠,٥٠	١٠,٥٠
٢٠٠٥/٢٠٠٤	١٠,٠٠	١٣,٣٩	٧,٦٦	١٠,١٢	١٠,٥٠	١٠,٥٠
٢٠٠٦/٢٠٠٥	٩,٠٠	١٢,٧١	٦,٥٣	٨,٨٢	٩,٥٠	٩,٥٠
٢٠٠٧/٢٠٠٦	٩,٠٠	١٢,٦٤	٦,٠١	٨,٦٥	١٠,٠٠	٩,٥٠
٢٠٠٨/٢٠٠٧	١٠,٠٠	١٢,٢٢	٦,٠٩	٦,٩٧	١٠,٠٠	٩,٥٠
٢٠٠٩/٢٠٠٨	٩,٠٠	١٢,٣٩	٧,٠٣	١١,٣٢	١٠,٠٠	٩,٢٧
٢٠١٠/٢٠٠٩	٨,٥٠	١١,٣٥	٥,٩٧	٩,٨٦	٩,٥٨	٩,٠٠
٢٠١١/٢٠١٠	٨,٥٠	١٠,٨٤	٦,٥٢	١٠,٢٠	٩,٥٠	٩,٠٠
٢٠١٢/٢٠١١	٩,٥٠	١١,٦٣	٧,٢٦	١٣,٣٨	١٠,٩٢	٩,٠٠
٢٠١٣/٢٠١٢	١٠,٢٥	١٢,٢٠	٧,٧٧	١٣,٣٥	١١,٩٢	٩,٠٠
متوسط شهري						
يوليو-١٢	٩,٥٠	١٢,٠٠	٧,٧٠	١٤,٣٣	١١,٥٠	٩,٠٠
اغسطس-١٢	٩,٥٠	١٢,٠٠	٧,٧٠	١٤,٢١	١١,٥٠	٩,٠٠
سبتمبر-١٢	٩,٥٠	١٢,٠٠	٧,٧٠	١٣,٤٣	١١,٥٠	٩,٠٠
اكتوبر-١٢	٩,٥٠	١٢,٠٠	٧,٧٠	١٢,٦١	١١,٥٠	٩,٠٠
نوفمبر-١٢	٩,٥٠	١٢,١٠	٧,٧٠	١٢,٣٩	١١,٥٠	٩,٠٠
ديسمبر-١٢	٩,٥٠	١٢,٢٠	٧,٦٠	١٣,٠٥	١١,٥٠	٩,٠٠
يناير-١٣	٩,٥٠	١٢,١٠	٧,٦٠	١٣,١٨	١١,٥٠	٩,٠٠
فبراير-١٣	٩,٥٠	١٢,٢٠	٧,٨٠	١٢,٨٢	١٢,٥٠	٩,٠٠
مارس-١٣	١٠,٢٥	١٢,٣٠	٧,٨٠	١٢,٦٧	١٢,٥٠	٩,٠٠
ابريل-١٣	١٠,٢٥	١٢,٤٠	٧,٩٠	١٣,٤٢	١٢,٥٠	٩,٠٠
مايو-١٣	١٠,٢٥	١٢,٥٠	٨,٠٠	١٤,٠٧	١٢,٥٠	٩,٠٠
يونيو-١٣	١٠,٢٥	١٢,٦٠	٨,٠٠	١٤,٠٥	١٢,٥٠	٩,٠٠
يوليو-١٣	١٠,٢٥	١٢,٦٠	٧,٩٠	١٣,٣٤	١٢,٥٠	٩,٠٠

المصدر : البنك المركزي المصري.

١/ أسعار نهاية الفترة.

٢/ بدءاً من سبتمبر ٢٠٠٥، تعكس البيانات المتوسط المرجح لسعر الفائدة الشهري لمجموعة من البنوك تمثل نحو ٨٠ % من تعاملات الجهاز المصرفي. وقبل هذا التاريخ، تعكس البيانات متوسط بسيط لأسعار الفائدة الأسبوعية لأغلبية البنوك.

٣/ فائدة بسيطة.

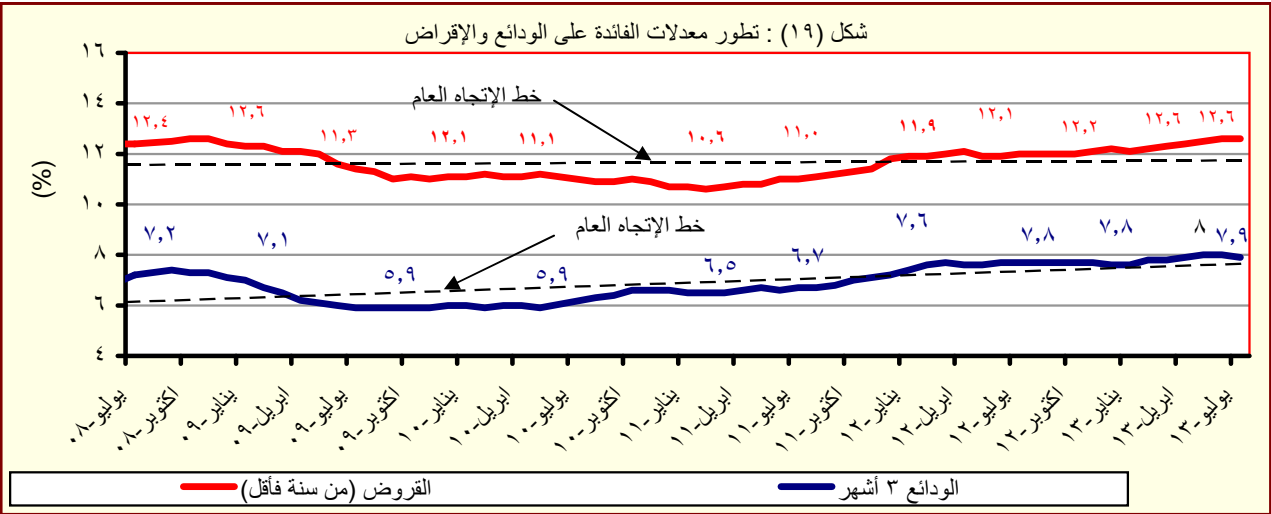

المصدر : البنك المركزي المصري.

جدول (٣٠) : متوسط أسعار عائد المعاملات بين البنوك (الإنترنت)^{١/}

متوسط سنوى	ليلة واحدة	أسبوع	شهر	أكثر من شهر
٢٠٠٤	٨,٢	٩,٨	١٠,٧	١٠,٣
٢٠٠٥	٩,٥	١٠,١	١٠,٤	١٠,٧
٢٠٠٦	٨,٦	٨,٨	٨,٨	٨,٨
٢٠٠٧	٨,٨	٨,٩	٩,٠	٩,١
٢٠٠٨	١٠,٣	١٠,٣	١٠,٢	١٠,٣
٢٠٠٩	٩,٥	٩,٥	٩,١	٩,٦
٢٠١٠	٨,٣	٨,٣	٨,٣	٨,٤
٢٠١١	٩,٠	٩,٢	٩,٥	٩,٥
٢٠١٢	٩,٤	١٠,٠	١٠,٢	١٠,٢
متوسط شهري				
يوليو-١٢	٩,٦٨	٩,٨٥	١٠,٢٥	١٠,٠٠
اغسطس-١٢	٩,٦٥	٩,٨٠	٩,٨٥	١٠,٤٩
سبتمبر-١٢	٩,٦٦	٩,٨٣	٩,٩٦	١٠,٠٥
اكتوبر-١٢	٩,٦٦	٩,٨١	١٠,٢٥	١٠,١٥
نوفمبر-١٢	٩,٦١	٩,٧٩	١٠,١٧	١٠,١٣
ديسمبر-١٢	٩,٦٩	٩,٨٧	١٠,١٣	١٠,١٣
يناير-١٣	٩,٦٧	٩,٨٦	--	١٠,٢٨
فبراير-١٣	٩,٥٣	٩,٧٥	١٠,١٠	١٠,٠٠
مارس-١٣	٩,٦٨	٩,٩٣	٩,٩٩	١٠,٣٨
ابريل-١٣	١٠,٠٦	١٠,٣١	١٠,٥٠	١٠,٦٠
مايو-١٣	١٠,١٨	١٠,٣٤	١٠,٥٥	١٠,٥٨
يونيو-١٣	١٠,١٥	١٠,٣٨	١٠,٦٧	١١,٠٩
يوليو-١٣	١٠,٠٠	١٠,٣٣	١٠,٢٤	١٠,٥٢

المصدر : البنك المركزى المصرى.

-- بيان غير متاح

١/ تم استخدام بيانات متوسط أسعار العائد بين البنوك (الإنترنتك) بدلاً من متوسط تكلفة الإقتراض بين البنوك (كايبور) بدءاً من مارس ٢٠٠٣. وتعد أسعار العائد بين البنوك مقياساً أفضل لتطورات السوق لتغطيتها الأوسع لمعاملات البنوك التجارية، والمتخصصة، وبنوك الإستثمار.

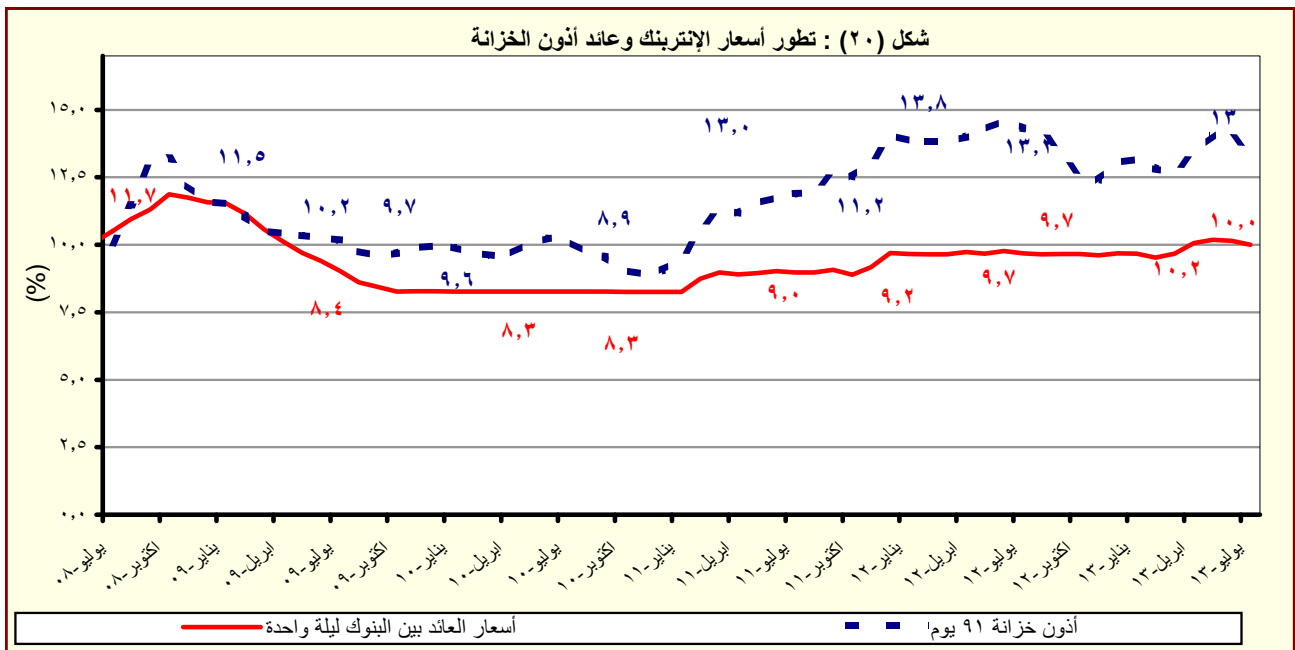

المصدر : البنك المركزى المصرى.

القسم السابع

القطاع المالى و الإستثمارات

٥٥	المؤشرات الرئيسية لسوق المال-----	جدول (٣١)
٥٦	عمليات الإستحواذ فى السوق المصرية-----	جدول (٣٢)
٥٧	أهم الشركات التى تم خصصتها أو تصفيتا-----	جدول (٣٣)
٥٧	تطور برنامج الخصخصة-----	جدول (٣٣) تابع
٥٨	أداء مؤشرات IFCG للأسواق الناشئة-----	جدول (٣٤)
٥٩	الأرصدة القائمة لأذون الخزانة وفقاً للقطاعات الحائزة لها-----	جدول (٣٥)
٦٠	محفظة الأوراق المالية لدى البنوك-----	جدول (٣٦)
٦١	صافى الإستثمارات الأجنبية المباشرة موزعة بحسب الدول-----	جدول (٣٧)

جدول (٣١): المؤشرات الرئيسية لسوق المال^١

يونيو-٠٨	يونيو-٠٩	يونيو-١٠	يونيو-١١ ^{١/}	يونيو-١٢	مايو-١٣	يونيو-١٣	يوليو-١٣	اغسطس-١٣
٩,٨٢٧	٥,٧٠٣	٦,٠٣٣	٥,٣٧٣	٤,٧٠٩	٥,٤٣٩	٤,٧٥٢	٥,٣٢٥	٥,٢٦٨
مؤشر EGX-٣٠ (CASE-٣٠ سابقاً) ^{٢/}								
-١١,١	-٣,٨	-٧,٩	-٢,٧	٠,٥	٤,٧	-١٢,٦	١٢,١	-١,١
معدل العائد الشهري (%)								
١,٠	٢,٠	١,٣	١,٢	٢,٦	١,٠	١,٩	٢,٣	١,٦
معدل تذبذب السوق ^{٣/}								
٨١٣	٤٦٤	٤١٠	٤٠٠	٣٤٠	٣٦١	٣٢٢	٣٥٧	٣٥٥
رأس المال السوقى ^{٤/} (مليار جنيه)								
٩٠,٨	٤٤,٥	٣٤,٠	٢٩,٢	٢٢,٠	٢٠,٨	١٨,٦	١٧,٤	١٧,٣
نسبة للناتج المحلى الإجمالى ^{٥/}								
٣٧٥	٣٣٣	٢١٥	٢١١	٢١٢	٢١١	٢١٠	٢١٠	٢١٠
عدد الشركات								
الأسهم والسندات المتداولة								
٤٧,١٧١	٦٠,٢٨٥	٤٦,٥٠٧	٢٠,٥١٥	١١,٨٣٨ ^{١١/}	٩,٩٨٩	١٠,٨٣٦	١٢,٢٥٨	١٤,٣٩٤
القيمة (مليون جنيه)								
-٣٣,٠	٦٩,٣	٦٠,٩	١٢,٨	-٦٤,٣	١٢,٢	٨,٥	١٣,١	١٧,٤
معدل التغير الشهري (%)								
٤٢,٨	٢٧,٨	-٢٢,٩	-٥٥,٩	-٤٢,٣	-٧,٠	-٨,٥	-٢,١	٧,٣
معدل التغير السنوى (%)								
٨٤,٥٤٧	٩٧,٥٨٦	١٧١,٦٦٥	٢٢٤,٨٣٧	٢٨٥,٣١١	٣٢٤,٠١٨	٣٢٨,٠٣٠	--	--
سندات مقيدة (مليون جنيه)								
٧٨,٧٧١	٩٢,٦٢٥	١٥٩,٨٩٠	٢٠٦,٨٩١	٢٧٠,٦٨٥	٣١٠,٨٢٩	٣١٥,٠٩٠	--	--
حكومية ^{٦/} منها:								
٧٤,٥٠٠	٩٢,٥٠٠	١٥٩,٧٦٧	٢٠٦,٧٦٧	٢٧٠,٥٦٧	٣١٠,٧١٧	٣١٤,٩٧٨	--	--
سندات المتعاملون الرئيسيون								
٣,٨٨٠	٣,٠٩٦	٥,٤٢٣	٦,٧١٨	٤,٢٨٥	٣,٤٧٤	٣,٤٧٤	--	--
شركات								
--	١,٨٦٥	٦,٣٥٢	٦,٢٢٨	٥,٣٤١	٤,٧١٥	٤,٤٦٦	--	--
توريق ^{٧/}								
صافى مشتريات الأجانب								
١٩٩	-١٠٦	٤٣	-١٦٦	-٦٢	٨	٦٠	-٤	٣٢٥
القيمة (مليون دولار)								
٢٣,٢٥٥	٥٦٢	٩٣,٦١٠	-٥٩,٩٩٤	-١٦٦,٩٣٠	-١٢,٩٩٣	٨٣,١٤٩	-٤٢,٧٣٣	-٤٢,٠٥٧
الكمية (ألف سهم)								
٢٠	١٢	٢٢	٢٠	١٩	٢١	٣٢	٤٨	٥٤
نسبة الكمية إلى جملة الاسهم المتداولة (%)								
مؤشرات أخرى								
١٥,٧	١١,٥	١٢,٦	١٣,٠	١٠,٩	١٢,٤	١١,٠	١٢,٢	١٢,١
مضاعف الربحية ^{٨/ ٩/}								
٦,٥	٧,٢	٧,٥	٧,٥	٨,٤	٧,٥	٨,٥	٧,٤	٧,٤
العائد على الكوبون (%) ^{١٠/ ٩/}								
٤,٩	١١,٢	٤,٥	٣,٧	١,٥	١,٥	١,٥	٢,٢	١,٩
نسبة السعر إلى القيمة الدفترية (%)								

المصدر: البورصة المصرية وهيئة سوق المال والبنك المركزى المصرى.
 -- بيان غير متاح.

١/ جدير بالذكر أنه تم إغلاق البورصة المصرية خلال الفترة من ٢٠١١/١/٢٨ وحتى ٢٠١١/٣/٢٢ عقب الأحداث التي مرت بها مصر منذ اندلاع الثورة.

٢/ أكبر ٣٠ شركة من حيث السيولة والقيمة. المؤشر = ١٠٠٠ فى ١/١/١٩٩٨.

٣/ على أساس الإنحراف المعيارى للعوائد اليومية خلال الفترة.

٤/ يمثل ناتج ضرب عدد الأسهم القائمة فى سعر السوق السائد.

٥/ قامت وزارة التخطيط بتقدير قيمة الناتج المحلى الإجمالى لعام ٢٠١٣/٢٠١٤ بنحو ٢٠٥٠ مليار جنيه، مقارنة بناتج محلى إجمالى معدل قدره ١٧٣٥ مليار جنيه لعام ٢٠١٢/٢٠١٣.

٦/ تتضمن سندات الخزانة (شاملة المتعاملون الرئيسيون)، وسندات الإسكان، وسندات التنمية.

٧/ تم قيد سندات التوريق فى بورصة الأوراق المالية اعتباراً من سبتمبر ٢٠٠٦.

٨/ يعرف أيضا بمعدل السعر على العائد، ويقاس بنسبة سعر السوق لكل سهم إلى أرباحه السنوية.

٩/ محسوب على أداء أنشط ٥٠ شركة.

١٠/ الكوبون السنوى الموزع / سعر السهم الجارى.

١١/ شهد الشهر محل الدراسة تنفيذ صفقة على الشركة المصرية لخدمات التليفون المحمول (Mobinil) بقيمة ١٩ مليون جنيه ونسبة استحواذ قدرها ٩٣,٩% بتاريخ ٢٧ مايو ٢٠١٢.

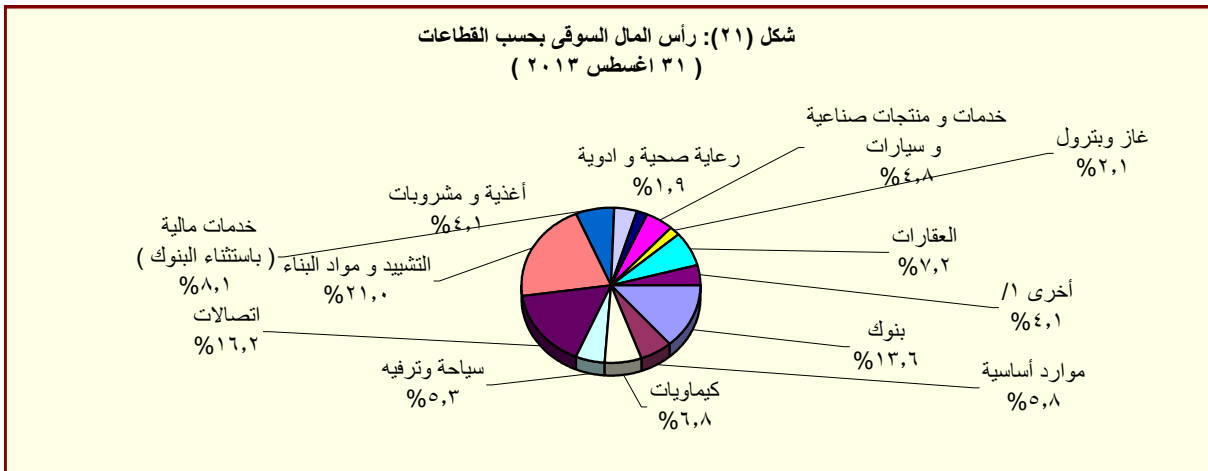

المصدر: النشرة الشهرية لبورصتى القاهرة والألكندرية.
 ١/ بنصص بعضا عاب المعداات الجهرىةةة واهندسةةة، اوععم، اسجاره، بحدووجبا المعوماء، الرراعه والصيدة، الورق والسعبه وابهرسنةةة، المصاخن واسجربةة، حماء منوعه، حماء السجربة، وسبع اةسبهرةة العاةةة.

جدول (٣٢): عمليات الإستحواذ فى السوق المصرية
(أغسطس ٢٠٠٨ - يوليو ٢٠١٣)

التاريخ	المشتري	الورقة المالية	القيمة (مليون جنيه)	نسبة الإستحواذ (%)
يوليو-١٣	OCI NV	اوراسكوم للانشاء والصناعة	١١٤٨٨,١	٢١,٥
مارس-١٣	بنك قطر الوطنى	البنك الأهلى سوسيتيه جنرال	١٦٦٤٩,٧	٩٧,٠
ديسمبر-١٢	الرتيم للتنمية والتعمير	روبكس لتصنيع البلاستيك	٤٨,٢	٦١,٨
يوليو-١٢	أوليمبك جروب للاستثمارات المالية	دلتا الصناعية - ابيدال	١٠٤,٦	٦,٥
مايو-١٢	فرانس تليكوم	الشركة المصرية لخدمات التليفون المحمول (موبينيل)	١٩٠١٩,٠	٩٣,٩
مايو-١٢	الكترولوكس كونتر اكنينج اكيوبلاج	اوليمبك جروب للاستثمارات المالية	٣٧,٧	١,٥
يناير-١٢	رواسى للاستثمار العقارى	نماء للتنمية و الاستثمار	٢١٦,٩	٣٢,٦
ديسمبر-١١	قافلة للتجارة و التوزيع	بى تك للتجارة و التوزيع	٢١,٤	٩,٢
ديسمبر-١١	اوراسكوم للاتصالات و العلام و التكنولوجيا القابضة	الشركة المصرية لخدمات التليفون المحمول (موبينيل)	٨٦٦,٠	٢٠,٠
ديسمبر-١١	رواسى للاستثمار العقارى	نماء للتنمية و الاستثمار	٤٤٥,٠	٦٦,٩
نوفمبر-١١	قافلة للتجارة و التوزيع	بى تك للتجارة و التوزيع	٢٠٣,٨	٨٧,٨
نوفمبر-١١	الكترولوكس كونتر اكنينج اكيوبلاج	اوليمبك جروب للاستثمارات المالية	٢٣٩٨,٤	٩٨,٣
سبتمبر-١١	مستثمرون أفراد	بيراميدز كابيتال لتداول الاوراق المالية	٢,٠	١٠,٠
يناير-١١	مجموعة من المستثمرين	بلتون المالية القابضة	٦٤,٨	٨٩,٢
يناير-١١	البنك الوطنى للتنمية	القاهرة الوطنية للاستثمار والأوراق المالية	٣٣,٩	٢٤,٨
ديسمبر-١٠	المصرية القابضة للغازات الطبيعية (ايجاس)	غاز مصر	٦٧٤,٢	٨٠,٠
اغسطس-١٠	شارم دريمز القابضة للسياحة والفنادق	روداد مصر للاستثمار السياحي	٦٢,٩	١٠,١
اغسطس-١٠	الشركة المصرية العامة للسياحة و الفنادق	التعمير السياحي	٥٦,٦	٦٥,٣
يوليو-١٠	البنك الأهلى المتحد (شركة مساهمة بحرينية)	البنك الأهلى المتحد (مصر)	٩٨٤,٩	٤٤,٤
يناير-١٠	مجموعة سليمان القابضة للاستثمارات المالية ^{١/}	لورد للاستيراد والتصدير	٨٢,٥	١٠٠,٠
يناير-١٠	مجموعة سليمان القابضة للاستثمارات المالية ^{١/}	لورد للصناعات الدقيقة	٩٥,٧	٩٦,٩
يناير-١٠	مجموعة سليمان القابضة للاستثمارات المالية ^{١/}	لورد انترناشونال	٦٥,١	١٠٠,٠
يناير-١٠	سامكريت للاستثمار الهندسى	سامكريت مصر	٤٠٧١,٠	٩٩,٦
ديسمبر-٠٩	Beltone Partners Holding Ltd	بلتون المالية القابضة	٧٢,٦	٩٩,٨
ديسمبر-٠٩	الجونة للنقل السياحى	الشركة الدولية القابضة للفنادق	١٩٤٤,٤	٩٩,٧
ديسمبر-٠٩	مستثمرون أفراد	الكان القابضة	١٢,٥	١٢,٧
ديسمبر-٠٩	لافارج بيلدينج ماتريلز تريدينج ايجيببت	لافارج للأسمنت مصر	١٥٤٦٦,٠	٥٣,٧
نوفمبر-٠٩	أوليمبك جروب للاستثمارات المالية ^{٢/}	القاهرة للصناعات المغذية	٦٦,٤	٩٨,٨
اغسطس-٠٩	أوراسكوم لصيانة مصانع الأسمدة ^{١/}	المصرية للأسمدة	٣٤٦٨,٨	١٠٠,٠
يونيو-٠٩	Global Investment And Management Group Limited	المنصورة للراتنجات والصناعات الكيماوية	٢٩,١	٦٩,١
ابريل-٠٩	البنك الوطنى للتنمية	الوطنية للزجاج والبلور	١٨٢,٥	٨٨,٣
ابريل-٠٩	مؤسسة التمويل الدولية (IFC)	بنك الإسكندرية	١١٠٦,٨	٩,٨
مارس-٠٩	مستثمر هندى	الإسكندرية للخدمات الطبية - مركز الإسكندرية الطبى	٩٦,٧	٨٦,٤
مارس-٠٩	حديد البحر الأحمر	مصر الوطنية للصلب (عتاقة)	١٤,٨	٤,٠
ديسمبر-٠٨	حديد البحر الأحمر	مصر الوطنية للصلب (عتاقة)	٣٥٥,٨	٩٦,٠
ديسمبر-٠٨	مجموعة من المستثمرين	جنرال للهندسة و المحركات	٢,٦	٤٢,٦
ديسمبر-٠٨	النعيم القابضة للاستثمارات	النعيم للاستثمارات المالية	٩,٥	٣٨,٠
اكتوبر-٠٨	شركة مالك القابضة للصناعة	شركة الإسفنج المصرية	١٩,٢	٢٨,٨
سبتمبر-٠٨	شركة شركاء بلتون القابضة المحدود	بلتون المالية القابضة	٦٨,٦	٩٩,٩
سبتمبر-٠٨	Prime Industrial Holding	الوطنية للزجاج والبلور	١٩٢,١	٨٨,٣
سبتمبر-٠٨	شركة أبو ظبى للخدمات المالية	السلام للوساطة فى الأوراق المالية	٢١,٠	٧٠,٠
اغسطس-٠٨	المصرية لصناعة المنسوجات	دايس للملابس الجاهزة	٨٨,٠	٦٠,٠

المصدر: النشرة الشهرية للبورصة المصرية.

١/ القيمة بالدولار الامريكى.

٢/ عملية تبادل أسهم.

جدول (٣٣): أهم الشركات التي تم خصخصتها أو تصفيتها
(من ١٩٩٣ - ١٩٩٤ وحتى ٣١ اغسطس ٢٠١٣)

(مليون جنيه)

طريقة البيع	عدد الشركات	النسبة المباعة	قيمة البيع
اجمالى	٢٨٢		٥٣,٦٤٤
بيع اغلبيه، ومنها:	٣٨		٦,٠٠٦
أسمنت بورتلاند حلوان		٥٢%	١,٢٠٢
أسمنت العامرية		٧١%	٧٦٨
البويات والصناعات الكيماوية		٦٢%	٦٩٢
المشروعات الصناعية والهندسية		٩٠%	٢٩٩
بيع اقلية، ومنها:	٢٣		١١,٠٠٣
المصرية للاتصالات		٢٠%	٥,١٢٢
سيدى كرير للبتروكيماويات - سيديك		٢٠%	١,٦٢٦
شركة طلعت مصطفى القابضة		٤%	٩٣٢
الشرقية للدخان		٣٤%	٥٤٩
تصفية	٣٤		--
بيع كأصول	٤٤		٣,٤٣٧
بيع لمستثمر رئيسى، ومنها:	٨٥		٣٢,٢٠٨
بنك الإسكندرية		٨٠%	٩,٢٧٤
المصرية للأسمدة		٤٦%	١,٩٧١
السويس للأسمنت		٣٣%	١,٨٠٠
أسمنت اسبوط		١٠٠%	١,٣٨٠
بيع لإتحاد العاملين المساهمين، ومنها:	٣٣		٩٣٢
وادي كوم أمبو لاستصلاح الاراضى		١٠٠%	٧٠
العربية لاستصلاح الاراضى		١٠٠%	٦١
العامة لاستصلاح الاراضى		١٠٠%	٦٠
مضارب الغربية		٩٠%	٥١
مصانع أو وحدات مباعة أو مؤجرة	٢٥		--

المصدر: وزارة الإستثمار ونشرة البورصة المصرية.
-- بيان غير متاح.

جدول (٣٣ - تابع): تطور برنامج الخصخصة
(١٩٩١/ ١٩٩٢ - ٢٠٠٩ / ٢٠١٠*)

(مليون جنيه)

بيع مشروعات قانون ٢٠٣ ^{١/}		بيع المشروعات المشتركة ^{٢/}		شركات قطاع عام أخرى		الإجماليات	
العدد	الحصيلة	العدد	الحصيلة	العدد	الحصيلة	العدد	الحصيلة
١١	٤١٨	-	-	-	-	١١	٤١٨
١٤	٨٦٧	-	-	-	-	١٤	٨٦٧
١٢	٩٧٧	-	-	-	-	١٢	٩٧٧
٢٩	٤,٥٩٥	-	-	-	-	٢٩	٤,٥٩٥
٢٣	٢,٤٨٧	-	-	-	-	٢٣	٢,٤٨٧
٣٣	١,٨٢٤	-	-	-	-	٣٣	١,٨٢٤
٣٩	٤,٦٩٤	١	١٤	١	١٤	٤٠	٤,٧٠٨
١١	٢٥٢	٧	١١٨	-	-	١٨	٣٧٠
٧	٧٣	٣	٨٧٩	-	-	١٠	٩٥٢
٦	٤٩	١	٦٤	-	-	٧	١١٣
٩	٤٢٨	٤	١١٥	-	-	١٣	٥٤٣
١٦	٨٢٤	١٢	٤,٨١٩	١	٥,١٢٢	٢٨	٥,٦٤٣
٤٥	٢,٧٧٤	٧	١,٥٥٩	١	٩,٢٧٤	٥٣	١٣,٦٠٧
٢٠	٧٤٥	١٦	٣,٢٣٨	-	-	٣٦	٣,٩٨٣
١٥	١,١٣٠	٢	٨٣	-	-	١٧	١,٢١٣
-	-	٤	٥٠	-	-	٤	٥٠

المصدر: وزارة الإستثمار
* بيانات مبدئية. جدير بالذكر أنه قد تم إرجاء برنامج الخصخصة خلال معظم السنة المالية ٢٠٠٨/٢٠٠٩ فى ضوء إعداد "برنامج الملكية الشعبية" والذي تم تأجيله من جراء أثر الأزمة المالية العالمية على السوق المحلى.
١/ يتضمن بيع الأراضى غير المستغلة.
٢/ تعبر بيانات الشركات المشتركة عن قيمة مساهمة القطاع العام بها.

جدول (٣٤): أداء مؤشرات IFCI / S&P للأسواق الناشئة ^{١/}

الترتيب	الأسواق الناشئة ^{٢/}	العائد (%)	
		التغير الشهري أغسطس-١٣	التغير السنوي (منذ بداية العام) أغسطس-١٣
١	كوريا	٢,٩	-٦,٦
٢	الصين	٢,٧	-٣,٤
٣	بولندا	٢,٥	-٦,٥
٤	بيرو	٢,٥	-٣٠,٦
٥	التشيك	١,٩	-٢١,٠
٦	تايوان	-٠,٨	١,٤
٧	روسيا	-٠,٨	-١٢,٠
٨	مصر	-٠,٩	-١٢,٤
٩	جنوب أفريقيا	-١,٦	-١٤,٨
١٠	تشيلي	-١,٩	-٢٠,٤
١١	البرازيل	-٢,٨	-٢٢,٩
١٢	المغرب	-٣,١	-٩,٠
١٣	المجر	-٣,٧	-٥,٨
١٤	ماليزيا	-٤,١	-٣,١
١٥	المكسيك	-٦,٧	-٩,٦
١٦	تايلند	-١١,١	-١١,٧
١٧	الفلبين	-١١,٣	-٦,١
١٨	الهند	-١١,٦	-٢٣,٩
١٩	تركيا	-١٣,٦	-٢٥,٠
٢٠	اندونيسيا	-١٥,٤	-١٧,٤

المصدر: التقرير الشهري للبورصة المصرية

١/ بناء على مؤشر أسعار ستاندرد آند بورز/ هيئة التمويل الدولية (IFCI). يقيس المؤشر الأداء اليومي لأكثر الأسهم نشاطاً في البورصات المحلية، حتى لو لم تكن متاحة أمام المستثمرين الأجانب.

٢/ تم استبعاد الأرجنتين من مؤشر أسعار ستاندرد آند بورز/ هيئة التمويل الدولية (IFCI) اعتباراً من ٢١ سبتمبر ٢٠٠٩، كما كان قد تم استبعاد فنزويلا من مؤشرات ستاندرد آند بورز/ هيئة التمويل الدولية للأسواق الناشئة في ١١ أبريل ٢٠٠٧.

جدول (٣٥): الأرصدة القائمة لأذون الخزانة وفقا للقطاعات الحائزة لها

(مليون جنيه)

	يونيو-٠٨	يونيو-٠٩	يونيو-١٠	يونيو-١١	يونيو-١٢	مارس-١٣	ابريل-١٣	مايو-١٣	يونيو-١٣
إجمالي الأرصدة القائمة	١٤٦,٤٣٩	٢٣٩,٠٨٠	٢٦٦,١٢١	٣٥٦,١٠٣	٣٧٣,٣٩٨	٤٠٦,١٠٦	٤١٨,٥٠٦	٤١٧,٣٥٤	٤٢٥,٨٤٧
العملاء الاجانب	--	٤,٩٤٥	٣٨,٣٧٠	٢٤,٥٤٢	٨٠٠	٦٩٨	١,٢٠٥	١,٢٤٤	١,٢٣٨
شركات التعامل فى الأوراق المالية	١٧	٩٨٨	٨٠٠	١,٠٣٤	١,٢١٢	١,٠٦٢	٩٠٥	٩٢٩	٧٦٢
الشركات القابضة و الإستثمارية	٧١	٥,٢٠٨	٥,٩٢٦	٨,٩٦٦	١٧,٨٧٦	١١,٤٩٥	٩,٦٨١	١٠,٦٩٠	١١,٤٤٤
البنوك	١٠٠,٠٦٣	١٩٤,٩٢٩	١٧٦,٥٢٠	٢٥٠,٤١٠	٢٥٧,١١٩	٢٧٨,٤٠٨	٢٩١,٣٧٤	٢٨٧,٩٨٠	٣٠٢,٣٨٠
بنوك قطاع عام	٥٩,٤٢٩	١١٠,٤٨٢	٩١,٢٧٦	١١٦,٨٩٢	١٢٩,٩٧٨	١٤٢,٤٧٧	١٤٩,٠٦٨	١٥٣,٤٩٠	١٦٦,٣٠٩
بنوك قطاع خاص	٣٨,٧٨٣	٦٧,٥٧٠	٦٦,٥٣٠	١١٠,٣١٩	١٠٥,٤٥١	١١٦,٨١٨	١٢٠,٩٩٤	١١٧,٧٦٣	١١٧,٤٠٨
بنوك فروع أجنبية	--	٩,٢٢٢	١٠,٧٤٨	٩,٣٠٤	١٦,٥٩٧	١٤,٧٨٠	١٥,١٣٥	١٠,٥٦٨	١١,١٥٩
بنك الإستثمار القومى	١,٨٥١	٢,٧١٥	٢,٧٤٩	٨٢٠	١٠٠	٠	٠	٠	٠
بنوك متخصصة	--	٤,٩٤٠	٥,٢١٧	١٢,٧٦٧	٤,٩٧٨	٤,٣٣٢	٦,١٧٦	٦,١٥٩	٧,٥٠٤
سماسرة النقد الاجنبى	٠	٠	٠	٠	١٥	١	١	٠	٠
شركات التأمين	٨١	١,٥٦٨	١,٨٠٣	٦,٤٩١	١٢,٥١٠	١٢,٥٨٢	١٣,٥٢٩	١٤,٢٨٣	١٤,٦٣٧
قطاع عام	--	١,٠٩٥	٩٤١	٥,٠٢٨	٩,٣٠٢	١٠,٤٩٠	١١,١٦٩	١١,٨٣٤	١٢,٠٦٤
قطاع خاص ^{١/}	--	٤٧٣	٨٦٢	١,٤٦٣	٣,٢٠٨	٢,٠٩٢	٢,٣٦٠	٢,٤٤٩	٢,٥٧٣
صناديق الإستثمار	١٢,٤٤٢	٢٤,٧٣١	٣٣,٠٣٤	٤٤,٤٨٤	٤٧,١٩٣	٦٨,٢٤٧	٦٨,٥٣٣	٦٦,٥٤٢	٥٩,٨١٨
صناديق التأمين	١,٠١٦	١,٠٩٦	٧٥٧	٨,٦٤١	٥,٦٦٠	١٠,٠٣٩	٩,٩٩٦	١٠,٤٤٥	١٠,١٦٥
قطاع الاسكان و التعمير	--	١٦٨	١٩٧	٤٤١	٦٨٦	٤٧٠	٣٥٤	٣٥٢	٣٥٨
قطاع التجارة	٠	٣	٥٠	٧٦	١٩٠	١٤٣	١١٥	٢٤٦	٣٨٣
قطاع الصناعات التحويلية	٦٠	٩١	٢٢٩	٢٦٨	٦٨٨	١,٠٠٧	٨٩١	٨٢٠	٨٦٨
القطاع المالى	--	٤٢	٥٣١	٣٠٠	١٢٧	١٢٤	١٧١	٢١٨	٢١٤
قطاع النقل و المواصلات/ الكهرباء/ غاز/ صحة	--	١	٢١	٥٣	٨٥	٥٢	١١٩	١٠٨	١١٠
القطاع الافراد	١١	٤٩٥	١,٨١٦	٣,٣٠٢	١٢,٨٧٨	٦,٥٢١	٥,٩٠١	٥,٩٦٣	٥,٥٢٠
قطاع البترول و التعدين	--	٢,٠١٠	١,٩٢٢	١,٨٩٨	٢,٤٠٥	٢,٩٠٧	٣,٢٠٦	٣,٦٦١	٣,٦٨٥
قطاع الخدمات	١١٢	٩٤	٨٥٠	١,٨٧١	١,٢٨٠	٨٠٤	٥٤٧	٥٤٣	٥٠٩
مجالات أخرى ^{٢/}	٤٠٦	٢,٧١١	٣,٢٩٥	٣,٦٣٤	١٢,٦٨٩	١١,٥٤٧	١١,٩٧٩	١٣,٣٣٠	١٣,٧٥٦

المصدر: البنك المركزى المصرى.

-- بيان غير متاح.

١/ يتضمن شركات التأمين الخاصة و الفروع الاجنبية.

٢/ تتضمن ٤٥ مليار جنيه أذون خزانة (صكوك) أصدرت لصالح البنك المركزى المصرى وفقا للاتفاق مع وزارة المالية لاستخدامها فى عمليات السوق المفتوح. وجدير بالذكر فقد تم إهلاك كافة الاذون المصدرة لصالح البنك المركزى خلال الربع الأول من عام ٢٠٠٦/٢٠٠٧.

جدول (٣٦) محفظة الأوراق المالية لدى البنوك^{١/}

(مليون جنيه)

يونيو-٠٨	يونيو-٠٩	يونيو-١٠	يونيو-١١	يونيو-١٢	مارس-١٣	ابريل-١٣	مايو-١٣	يونيو-١٣
٢٠١,٨٥٨	٣٣٢,٥٩٧	٤٠٥,٨٩٥	٤٧٤,١٧٦	٥٥٥,٣٢٦	٦٢٩,٤٧٦	٦٣٥,٧٧٠	٦٣٦,٢٠٦	٦٥٣,٨٨٩
إجمالي الأوراق المالية								
١٦٨,١٨٢	٢٩٧,١٩٤	٣٣٨,٨٣٤	٤٤٢,٦٤٨	٤٩٤,٩٣٤	٥٥١,٢٤٥	٥٥٦,٥٩٠	٥٥٣,٨٨٢	٥٧١,٢٠٤
بالعملة المحلية								
٣٣,٦٧٦	٣٥,٤٠٣	٦٧,٠٦١	٣١,٥٢٨	٦٠,٣٩٢	٧٨,٢٣١	٧٩,١٨٠	٨٢,٣٢٤	٨٢,٦٨٥
بالعملة الأجنبية								
١٤٨,٦٦٥	٢٧٦,٠٩٥	٣١٨,٨٧٦	٤١٢,١٩٦	٤٩٨,٣٠٩	٥٦٧,٧٩٢	٥٧٤,٤٤٠	٥٧٥,٠٥٢	٥٩٣,٩٣٩
القطاع الحكومي								
١٣٥,١٢٩	٢٦٢,٠٤٤	٣٠٣,٢٩٧	٤٠٧,٨١٤	٤٦١,٨٢١	٥١٥,٠٠٧	٥٢٠,٤٠٧	٥١٧,٨٧٧	٥٣٦,١٥٥
بالعملة المحلية ومنها:								
١٣,٥٣٦	١٤,٠٥١	١٥,٥٧٩	٤,٣٨٢	٣٦,٤٨٨	٥٢,٧٨٥	٥٤,٠٣٣	٥٧,١٧٥	٥٧,٧٨٤
بالعملة الأجنبية								
-	-	-	-	-	-	-	-	-
صكوك البنك المركزى (بالعملة المحلية)								
١,٤١٤	١,٣٣٨	١,٠٥٢	٩٨٠	٧١٤	٦٨٦	٦٩٧	٦٨٤	٥٠٥
قطاع الأعمال العام								
١,٤١٤	١,٣٣٨	١,٠٥٢	٩٨٠	٧١٤	٦٨٦	٦٩٧	٦٨٤	٥٠٥
بالعملة المحلية								
-	-	-	-	-	-	-	-	-
بالعملة الأجنبية								
٣٦,٥٢٣	٣٩,٢٨٧	٣٩,٩٩١	٣٩,٢٣٩	٣٧,٠١٨	٤٠,١١٩	٤٠,١٨٠	٤٠,٠٢٨	٣٩,٠٤٤
قطاع الأعمال الخاص								
٣١,٦٠٩	٣٣,٧٥٥	٣٤,٣٩٤	٣٣,٧٦٤	٣٢,٣١٠	٣٥,٤٦٩	٣٥,٤٠٣	٣٥,٢٣٨	٣٤,٤٦٩
بالعملة المحلية								
٤,٩١٤	٥,٥٣٢	٥,٥٩٧	٥,٤٧٥	٤,٧٠٨	٤,٦٥٠	٤,٧٧٧	٤,٧٩٠	٤,٥٧٥
بالعملة الأجنبية								
١٥,٢٥٦	١٥,٨٧٧	٤٥,٩٧٦	٢١,٧٦١	١٩,٢٨٥	٢٠,٨٧٩	٢٠,٤٥٣	٢٠,٤٤٢	٢٠,٤٠١
قطاع العالم الخارجى (غير المقيمين)								
٣٠	٥٧	٩١	٩٠	٨٩	٨٣	٨٣	٨٣	٧٥
بالعملة المحلية								
١٥,٢٢٦	١٥,٨٢٠	٤٥,٨٨٥	٢١,٦٧١	١٩,١٩٦	٢٠,٧٩٦	٢٠,٣٧٠	٢٠,٣٥٩	٢٠,٣٢٦
بالعملة الأجنبية								

المصدر: البنك المركزى المصرى
-- لا يوجد إصدار خلال الفترة المشار إليها.
١/ غير متضمن محفظة الأوراق المالية لدى البنك المركزى المصرى.

جدول (٣٧): صافى الإستثمارات الأجنبية المباشرة موزعة بحسب الدول

(مليون دولار)

بيان ربع سنوى				بيان سنوى					صافى الاستثمارات الأجنبية المباشرة
يناير - مارس *١٣/١٢	أكتوبر - ديسمبر *١٣/١٢	يوليو - سبتمبر ١٣/١٢	يناير - مارس *١٢/١١	٢٠١٢/٢٠١١	٢٠١١/٢٠١٠	٢٠١٠/٢٠٠٩	٢٠٠٩/٢٠٠٨	٢٠٠٨/٢٠٠٧	
١٠٧٥	١٩٣	١٠٨	١٥٨٤	٢٠٧٨	٢١٨٩	٦٧٥٨	٨١١٣	١٣٢٣٧	١- التدفقات للداخل (ومنها)
٢١٦٠	٢٤٦٤	٢٢٥٥	٣١٣٤	١١٧٦٨	٩٥٧٤	١١٠٠٨	١٢٨٣٦	١٧٨٠٢	الولايات المتحدة الأمريكية
٤٤٥,٥	٥٥٥,٧	٦٥٤,٠	٢٠٨,٢	٥٧٧,٦	١٧٩٠,٥	١٤٢٤,٩	٣٥١٥,٠	٦٤٤٧,٨	ألمانيا
٣٦,٣	٧٣,٢	٤١,٢	٦٢,٧	٢٠٢,٥	٢٧٤,٥	١٠٩,٧	١٠٢,٦	٢٥٠,٣	فرنسا
٤٧,٨	٤٦,٦	٩٧,٢	١١٠,٨	٣١٥,٦	٢٢٧,٠	٢٨٦,٢	٢٥٤,٣	١٣٠٢,٧	المملكة المتحدة
٥٨٦,٩	٨٨٠,٦	٧٠١,٢	١٩٧٠,٦	٥٨١٩,٧	٤٣٠٧,١	٤٩٢٦,١	٣٢٣١,٨	٣٢٣٩,٣	أسبانيا
١,٣	٤,٠	٢٣,٣	١١,٠	٦١,٠	٤٦,٥	٨٠,٥	٢٧,٠	٢٠,٨	هولندا
٢٧,٨	٤٦,٦	٧١,٧	٣٩,٨	٤٠٩,٤	١٤٥,٦	١٢٨,٨	١٣٤,٠	٥٥,٧	السعودية
٣٩,٠	٥٥,٢	٣٥,٣	٧٩,٦	٢٤٠,٤	٢٠٦,٣	٣٢٣,٤	٥١٤,١	٣٦٥,٤	الإمارات العربية المتحدة
٦٩,٣	١٢٩,٣	٥٥,٣	١٧٦,٩	٥٥٩,٨	٤١٠,٨	٣٠٣,٥	١٠٣٧,٤	٧٢٦,٢	الكويت
١٣,٣	٧,٦	١١,٨	١٧,٣	٦٣,٥	٥٨,٦	١٨٨,٧	١١٨,٠	١٥٩٧,٢	البحرين
١٥٦,٤	٣٨,٧	٢٥,٧	١٢,٦	١٥٢,٥	٦٦,٢	٦٤,١	٢٠,٥	٣٩,٦	عمان
٤,٣	٢,١	٠,٨	٥,٠	١٣,٣	١١,٩	٩,٨	١١,١	٤,٩	سويسرا
١٢,٣	١٦,٣	٦٨,١	١٦,٣	١٢٤,٨	١٥٨,٨	١١١,٤	١٥٤,٦	٢٣٦,٠	دول أخرى
٧١٩,٦	٦٠٨,٣	٤٦٩,٧	٤٢٢,٨	٢٤٩٦,٥	١٨٧٠,٦	٣٠٥١,٠	٣٧١٥,٧	٣٥١٦,٣	٢- التدفقات للخارج
١٠٨٥-	٢٢٧١-	٢١٤٧-	١٥٥٠-	٩٦٩٠-	٧٣٨٦-	٤٢٥٠-	٤٧٢٣-	٤٥٦٦-	

المصدر: البنك المركزى المصرى
* أرقام مبدئية.

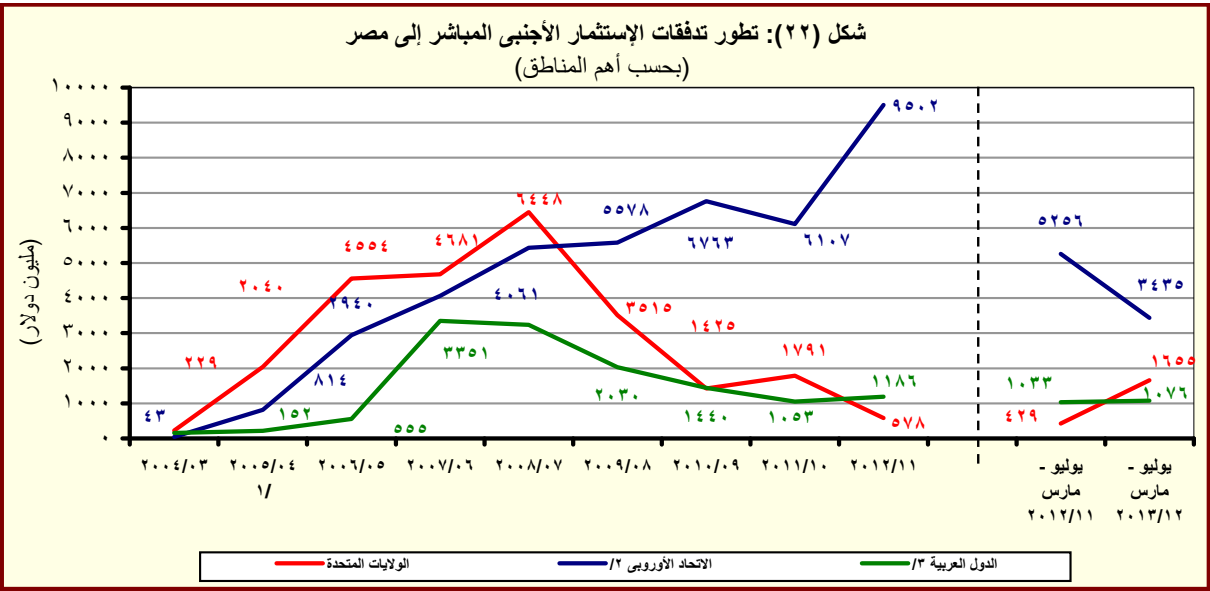

المصدر: البنك المركزى المصرى
١/ ومن الجدير بالذكر أن الاستثمارات الأجنبية المباشرة لعام ٢٠٠٥/٠٤ تشمل إستثمارات فى قطاع البترول بقيمة ٢٦٣٨ مليون دولار.
٢/ تتضمن النمسا وبلجيكا والدنمارك وقبرص وفرنسا وألمانيا واليونان وإيطاليا ولوكسمبورج والبرتغال ورومانيا وأسبانيا والسويد وهولندا والمملكة المتحدة.
٣/ تشمل البحرين والأردن والكويت ولبنان وليبيا وعمان وقطر والسعودية وتونس والإمارات ودول عربية أخرى.

القسم الثامن

معاملات القطاع الخارجى

ميزان المدفوعات - ميزان المعاملات الجارية (بيان سنوى)-----	٦٥	جدول (٣٨)
ميزان المدفوعات - ميزان المعاملات الرأسمالية (بيان سنوى)-----	٦٦	جدول (٣٩)
ميزان المدفوعات - ميزان المعاملات الجارية (بيان ربع سنوى)-----	٦٧	جدول (٤٠)
ميزان المدفوعات - ميزان المعاملات الرأسمالية (بيان ربع سنوى)-----	٦٨	جدول (٤١)
مؤشرات قياس أداء معاملات القطاع الخارجى-----	٦٩	جدول (٤٢)
بيانات التجارة الخارجية : الميزان التجارى طبقاً للتصنيف الوظيفى للأمم المتحدة-----	٧٠	جدول (٤٣)
بيانات التجارة الخارجية : الصادرات طبقاً للتصنيف الوظيفى للأمم المتحدة-----	٧١	جدول (٤٤)
بيانات التجارة الخارجية : الواردات طبقاً للتصنيف الوظيفى للأمم المتحدة-----	٧٢	جدول (٤٥)
حصيلة الصادرات البترولية-----	٧٣	جدول (٤٦)
أهم مؤشرات قطاع السياحة-----	٧٣	جدول (٤٧)
حركة الملاحة فى قناة السويس-----	٧٣	جدول (٤٨)
الصادرات حسب التوزيع الجغرافى-----	٧٣	جدول (٤٩)

جدول (٣٨): ميزان المدفوعات - ميزان المعاملات الجارية
بيان سنوى

(مليون دولار)

*٢٠١٣/٢٠١٢	# ٢٠١٢/٢٠١١	٢٠١١/٢٠١٠	٢٠١٠/٢٠٠٩	٢٠٠٩/٢٠٠٨	٢٠٠٨/٢٠٠٧	
٣١,٥٤٢-	٣٤,١٣٩-	٢٧,١٠٣-	٢٥,١٢٠-	٢٥,١٧٣-	٢٣,٤١٥-	الميزان التجارى ^{١/}
٢٥,٩٧١	٢٥,٠٧٢	٢٦,٩٩٣	٢٣,٨٧٣	٢٥,١٦٩	٢٩,٣٥٦	الصادرات
١٢,٠٠٦	١١,٢٢٥	١٢,١٣٦	١٠,٢٥٩	١١,٠٠٥	١٤,٤٧٣	بترولى
١٣,٩٦٥	١٣,٨٤٧	١٤,٨٥٧	١٣,٦١٥	١٤,١٦٤	١٤,٨٨٣	غير بترولى
٥٧,٥١٣-	٥٩,٢١١-	٥٤,٠٩٦-	٤٨,٩٩٣-	٥٠,٣٤٢-	٥٢,٧٧١-	الواردات
١٢,٤٩٦-	١١,٧٧٥-	٩,٢٦٢-	٥,١٦١-	٧,٠٣٢-	٩,٥٦١-	بترولى
٤٥,٠١٨-	٤٧,٤٣٦-	٤٤,٨٣٤-	٤٣,٨٣٢-	٤٣,٣١٠-	٤٣,٢١٠-	غير بترولى
٦,٦٩٢	٥,٥٨٥	٧,٨٧٨	١٠,٣٣٩	١٢,٥٠٢	١٤,٩٦٦	الخدمات (صافى)
٢٢,٢٢١	٢٠,٨٧٢	٢١,٨٧٣	٢٣,٥٦٣	٢٣,٨٠١	٢٧,٢١١	المتحصلات
٩,١٨٨	٨,٥٨٥	٨,٠٦٩	٧,٢١٧	٧,٤٨١	٧,٥٦٠	النقل
٥,٠٣٢	٥,٢٠٨	٥,٠٥٣	٤,٥١٧	٤,٧٢١	٥,١٥٥	ومنه: قناة السويس
٩,٧٤٨	٩,٤١٩	١٠,٥٨٩	١١,٥٩١	١٠,٤٨٨	١٠,٨٢٧	السياحة والسفر
١٩٨	٢٤٦	٤١٩	٨٢٩	١,٩٣٧	٣,٢٨٩	دخل الاستثمار
٤٣٨	٢٧٦	١١٨	٢١٨	٢٥٣	١٨٨	خدمات حكومية
٢,٦٥٠	٢,٣٤٦	٢,٦٧٩	٣,٧٠٨	٣,٦٤٣	٥,٣٤٧	متحصلات أخرى
١٥,٥٢٩	١٥,٢٨٨	١٣,٩٩٥	١٣,٢٢٤	١١,٢٩٩	١٢,٢٤٥	المدفوعات
١,٦٥٩	١,٣٧٥	١,٣٨٥	١,٢٣٠	١,٤٩٢	١,٦٢٠	النقل
٢,٩٢٩	٢,٤٩٨	٢,١١٣	٢,٣٢٨	٢,٧٣٩	٢,٨٩٥	السياحة والسفر
٥,٩٤٨	٦,٧٢٦	٦,٤٦٨	٥,١٩٤	١,٧٨٣	١,٩٣٠	مدفوعات عن الاستثمار
٥٥٦	٥٣٥	٥٥٤	٥٥٤	٦٢١	٦٧٥	ومنه: فوائد مدفوعة
١,٢٤٤	١,١٥٢	١,١٠٦	١,٥٣٥	١,١٨٢	١,٣١٤	المدفوعات الحكومية
٣,٧٥٠	٣,٥٣٨	٢,٩٢٢	٢,٩٣٩	٤,١٠٢	٤,٤٨٦	مدفوعات أخرى
٢٤,٨٥٠-	٢٨,٥٥٤-	١٩,٢٢٥-	١٤,٧٨١-	١٢,٦٧١-	٨,٤٤٩-	السلع والخدمات (صافى)
١٩,٢٦٨	١٨,٤٠٨	١٣,١٣٧	١٠,٤٦٣	٨,٢٤٧	٩,٣٣٨	التحويلات (صافى)
٨٣٦	٦٣٢	٧٥٣	٩٥٤	٦١٤	٩٦١	التحويلات الرسمية (صافى)
١٨,٤٣٢	١٧,٧٧٦	١٢,٣٨٤	٩,٥٠٩	٧,٦٣٢	٨,٣٧٧	التحويلات الخاصة (صافى)
٥,٥٨٢-	١٠,١٤٦-	٦,٠٨٨-	٤,٣١٨-	٤,٤٢٤-	٨٨٨	الميزان الجارى

المصدر: البنك المركزى المصرى.

* مبدئى.

أرقام معدلة من قبل البنك المركزى المصرى.

١/ يتضمن صادرات و واردات المناطق الحرة.

ملحوظة: بيانات التجارة فى هذا الجدول تم تجميعها من مصادر الجهاز المصرفى طبقاً للتدفقات النقدية. و قد تختلف هذه البيانات عن البيانات المجمعة لدى الجهاز المركزى للتعبئة العامة والإحصاء والمبنية على أساس التدفقات السلعية وفقاً لسجلات مصلحة الجمارك .

شكل (٢٣): توزيع متحصلات ميزان المعاملات الجارية

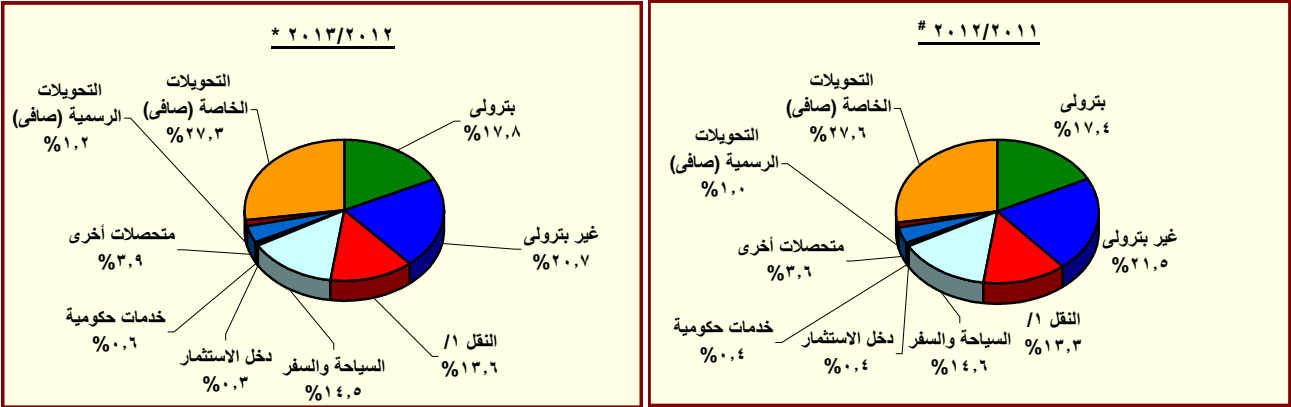

المصدر: البنك المركزى المصرى.

* مبدئى.

١/ يتضمن متحصلات قناة السويس.

جدول (٣٩): ميزان المدفوعات (تابع) - ميزان المعاملات الرأسمالية
بيان سنوى

(مليون دولار)

#	٢٠١٢/٢٠١١	٢٠١١/٢٠١٠	٢٠١٠/٢٠٠٩	٢٠٠٩/٢٠٠٨	٢٠٠٨/٢٠٠٧	
٩,٦٨٧	١,٠٢٣	٤,١٩٩-	٨,٩٨٠	٢,٢٨٥	٧,٥٥٨	ميزان المعاملات الرأسمالية
٨٧-	٩٦-	٣٢-	٣٦-	٣-	٢	الحساب الرأسمالى
٩,٧٧٤	١,١١٩	٤,١٦٦-	٩,٠١٦	٢,٢٨٧	٧,٥٥٥	الحساب المالى
١٨٤-	٢٤٩-	٩٥٨-	٩٧٧-	١,٣٤١-	١,١١٣-	تدفقات الاستثمار فى الخارج
٣,٠٠٥	٣,٩٨٢	٢,١٨٩	٦,٧٥٨	٨,١١٣	١٣,٢٣٧	تدفقات الاستثمارات المباشرة فى مصر
٢٢	١٤٩-	١١٨-	٥٢٢-	٤١١-	٩٦٠-	(صافى) ^{١/}
١,٤٧٧	٥,٠٢٥-	٢,٥٥١-	٧,٨٧٩	٩,٢١١-	١,٣٧٤-	استثمارات محفظة الأوراق المالية للخارج
						صافى تدفقات محفظة الأوراق المالية فى مصر ^{٢/}
٢,٢٥٨	٨٠	٢١١	١,٣٥٧	١,٠١٣-	٧٧٥	و منها السندات ^{٣/}
٥,٤٥٣	٢,٥٦٠	٢,٧٢٨-	٤,١٢٣-	٥,١٣٦	٢,٢٣٦-	صافى الاستثمارات الأخرى
٥٧٩	٢٤٦	١,٥٠١	٣,٠٠٤	١,٢٥٢	١,١٧٨	صافى الاقتراض
١٨٤	٣١٠-	٨٢٩-	٨٠	١٢٢	٦٥٨-	القروض المتوسطة وطويلة الأجل
٢,١٦٩	١,٦٣٧	١,١٤٨	١,٨٣٥	٢,٠١٠	١,٠٠٩	المستخدم
١,٩٨٥-	١,٩٤٧-	١,٩٧٧-	١,٧٥٥-	١,٨٨٩-	١,٦٦٦-	السداد
٤٧-	٧-	٦٣-	١٢	٤٢٩-	١٤٤-	تسهيلات موردين ومشتريين متوسطة الأجل
٢٤٢	٧٨	٧٣	١٠٣	٦٠	٢٠	المستخدم
٢٨٩-	٨٥-	١٣٦-	٩٢-	٤٨٩-	١٦٤-	السداد
٤٤٢	٥٦٣	٢,٣٩٣	٢,٩١٣	١,٥٥٩	١,٩٧٩	صافى تسهيلات موردين ومشتريين قصيرة الأجل
٨٥٨-	١,١٦٣	٣,٤٢٧-	٩,٦٦٩-	٣,٧٤٤	٤,٤٠٣-	أصول أخرى
١٠-	٢٨	٦٤-	٤١-	٤٩	٤٨-	البنك المركزى المصرى
٢,٠٦١	٤,٣٦٦	١,٦٠٩-	٢,٠٧٣-	٨,٣١٤	٢,٤٨٦-	البنوك الأخرى
٢,٩٠٩-	٣,٢٣٠-	١,٧٥٤-	٧,٥٥٥-	٤,٦١٩-	١,٨٦٨-	أخرى
٥,٧٣٢	١,١٥١	٨٠٢-	٢,٥٤٢	١٤٠	٩٨٩	خصوم أخرى
٦,٤٥٣	١,١٦٩	٤٤-	١,١٨٧	٦	٠	البنك المركزى المصرى
٧٢١-	١٨-	٧٥٨-	١,٣٥٥	١٣٤	٩٨٩	البنوك الأخرى
٣,٨٦٨-	٢,١٥٥-	٥٣٣	١,٣٠٦-	١,٢٣٨-	٣,٠٢٥-	السهم والخطأ (صافى)
٢٣٧	١١,٢٧٨-	٩,٧٥٤-	٣,٣٥٦	٣,٣٧٨-	٥,٤٢٠	الميزان الكلى

المصدر: البنك المركزى المصرى.

* مبدئى.

أرقام معدلة من البنك المركزى.

١/ تتضمن استثمارات أجنبية مباشرة فى قطاع البترول منذ الربع الأول من العام المالى ٢٠٠٥/٠٤.

٢/ تتضمن ٢٠٠٨/٠٧ سندات بالجنهيه المصرى(تدفقات للداخل)، و صافى تعاملات الأجانب فى أذون الخزانة المصرية (تدفقات للداخل)، بالإضافة إلى صافى تعاملات الأجانب فى شهادات الإيداع المصرية (تدفقات للخارج).

٣/ بدءاً من نوفمبر ٢٠٠٣، قام البنك المركزى المصرى بتغيير التبويب الخاص بالسندات الدولارية السيادية (أصدرت فى يوليو ٢٠٠١ بقيمة ١,٥ مليار دولار) لتوضع تحت بند صافى إستثمارات المحافظ فى مصر بدلاً من صافى الاقتراض كما كان متبع فى السابق. قيم السندات عاليه غير متضمنة تلك المملوكة من قبل المؤسسات المقيمة داخل مصر.

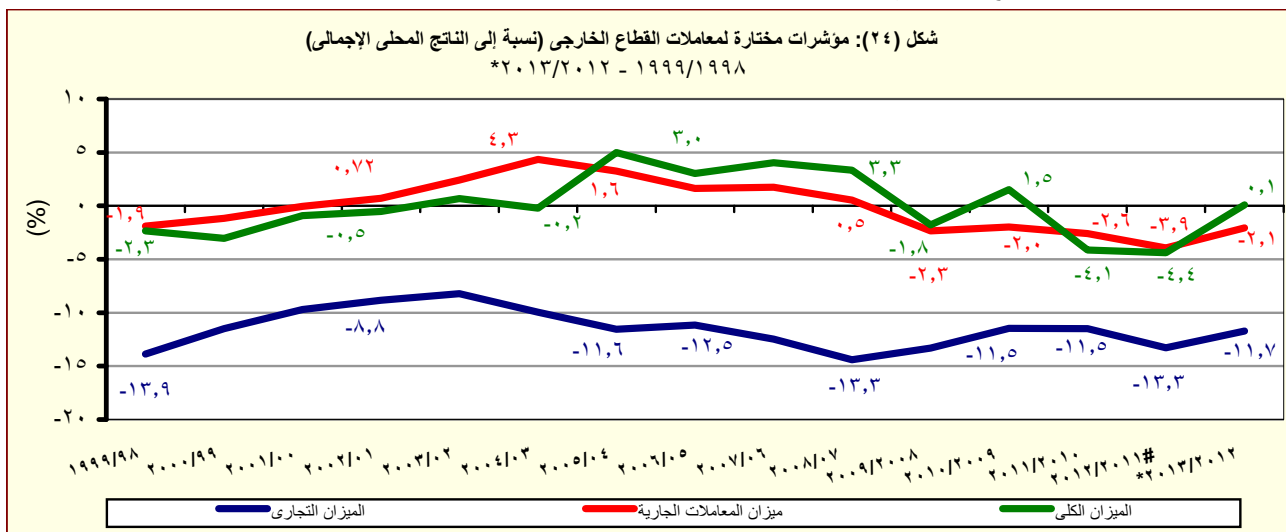

المصدر: البنك المركزى المصرى.

* مبدئى.

جدول (٤٠): ميزان المدفوعات - ميزان المعاملات الجارية

بيان ربع سنوى

(مليون دولار)

	٢٠١٢/٢٠١٣*		٢٠١١/٢٠١٢#						
	الربع الرابع ^{١/}	الربع الثالث	الربع الثانى	الربع الاول	الربع الرابع [#]	الربع الثالث	الربع الثانى	الربع الاول	
الميزان التجارى ^{١/٢}	٦,١٩١-	٦,٤٢٩-	٧,٨٢٣-	٧,٧٧٥-	٨,٨٧٧-	٩,٦٦٤-	٦,٨٨٠-	٩,٩١٠-	٧,٠٢٨-
الصادرات	٦,٢٤٣	٨,٠٨١	٦,٧٦٥	٦,٨٢٤	٥,٥٣٢	٥,٩٥١	٦,٩٤٨	٦,٤٩٩	٦,٣٧٢
بترولى	٢,٨٣٢	٣,٨٧٤	٣,٢٣٤	٣,٥٠٦	٢,١١٢	٢,٣٧٤	٣,٣٧٣	٣,٠٦٠	٣,٠١٥
غير بترولى	٣,٤١٢	٤,٢٠٧	٣,٥٣١	٣,٣١٨	٣,٤٢٠	٣,٥٧٨	٣,٥٧٥	٣,٤٤٠	٣,٣٥٧
الواردات	١٢,٤٣٤-	١٤,٥١١-	١٤,٥٨٨-	١٤,٥٩٩-	١٤,٤٠٩-	١٥,٦١٥-	١٣,٨٢٨-	١٦,٤٠٩-	١٣,٤٠٠-
بترولى	٢,٣٠١-	٢,٨٦٧-	٢,٨٧٣-	٢,٥١٢-	٢,٨٧٧-	٣,٥١٣-	٢,٩١٥-	٣,٧٨٨-	٢,٨٩٤-
غير بترولى	١٠,١٣٤-	١١,٦٤٤-	١١,٧١٥-	١٢,٠٨٦-	١١,٥٣٣-	١٢,١٠٢-	١٠,٩١٣-	١٢,٦٢١-	١٠,٥٠٦-
الخدمات (صافى)	١,٢٦٥	١,٠٣٠	١,٦٢٢	١,٥٠١	٩٣٧	١,٥٢٥	١,٦٩٧	٢,٢٤٣	١,٥٧٤
المتحصلات	٤,٢١٢	٤,٦١٣	٥,٤١١	٥,٢٢١	٤,٩٧٥	٥,٢٦٥	٥,٦٤٧	٦,١١٢	٥,٥٠٩
النقل	١,٨٤٨	٢,٠٥١	٢,٠٧٦	٢,٢٢٤	٢,١٤٤	٢,١٤١	٢,٢٣٧	٢,٣٤٥	٢,١١١
ومنه : قناة السويس	١,٢٣٠	١,٣١٦	١,٣٦٠	١,٣٢٣	١,٢٤٦	١,٢٧٩	١,٢٨٨	١,٣٤٣	١,١٤٥
السياحة والسفر	١,٧٩٢	١,٨٥٤	٢,٧٠٢	٢,٣٦٠	٢,٠٢٣	٢,٣٣٥	٢,٦٤٠	٢,٩٤٢	٢,٤٩٤
دخل الاستثمار	٨٥	١٢٢	٥٦	٥٤	٥٥	٨١	٥٧	٣٩	٤٤
خدمات حكومية	٢٠	٢٨	١٩	٤٢	١٣٥	٨١	٨١	١٣٤	١٣٢
متحصلات أخرى	٤٦٦	٥٥٨	٥٥٨	٥٤١	٦١٨	٦٢٨	٦٣٢	٦٥٠	٧٢٨
المدفوعات	٢,٩٤٨	٣,٥٨٣	٣,٧٩٠	٣,٧٢٠	٤,٠٣٨	٣,٧٤٠	٣,٩٥٠	٣,٨٦٩	٣,٩٣٥
النقل	٢٢٤	٣٢٣	٣١٢	٢٨٦	٣٥٧	٤٢٠	٤٣٥	٤٤٤	٣٨٤
السياحة والسفر	٣٩٢	٤٩٣	٦٢٧	٦٩١	٥٩٤	٥٨٦	٧٢٤	٧١٥	٦٦٥
مدفوعات عن الاستثمار	١,٥٧٤	١,٨٥٦	١,٧٨٥	١,٤١٩	١,٨٥٢	١,٦٦٩	١,٦٢٥	١,٣٧٤	١,٥٥٥
ومنه : فوائد مدفوعة	١٨٣	٩١	١٨٧	٨٢	١٧٧	٨٨	١٧٦	٨٥	٢١٣
المدفوعات الحكومية	١٦٥	١٤٥	٣٢١	٣١٠	٢٨٥	٢٣٦	٢١٦	١٥٧	٥٠٩
مدفوعات أخرى	٥٩٣	٧٦٧	٧٤٤	١,٠١٤	٩٥٠	٨٢٩	٩٥١	١,١٨٠	٨٢٣
السلع والخدمات (صافى)	٤,٩٢٧-	٥,٤٠٠-	٦,٢٠٢-	٦,٢٧٤-	٧,٩٣٩-	٨,١٣٩-	٥,١٨٢-	٧,٦٦٧-	٥,٤٥٥-
التحويلات (صافى)	٢,٨٢٩	٣,٩٧١	٤,٠٢٦	٤,٣٩٥	٤,٩١٥	٥,٠٧١	٤,٩٠٣	٤,٩٠٢	٤,٦١٢
التحويلات الرسمية (صافى)	٥٤	٥٣٢	١٦	٥٠٧	٤٤	٦٦	٤٠	٥٨٩	١٠
التحويلات الخاصة (صافى)	٢,٧٧٥	٣,٤٣٩	٤,٠١١	٣,٨٨٩	٤,٨٧١	٥,٠٠٦	٤,٨٦٣	٤,٣١٣	٤,٦٠٢
الميزان الجارى	٢,٠٩٨-	١,٤٢٩-	٢,١٧٥-	١,٨٧٩-	٣,٠٢٥-	٣,٠٦٨-	٢٧٩-	٢,٧٦٥-	٨٤٣-

المصدر: البنك المركزى المصرى.

* مبدئى.

أرقام معدلة من قبل البنك المركزى

١/ تم تقدير البيانات الخاصة بالربع الرابع ابريل - يونيو ٢٠١٣/٢٠١٢ كمحصلة الفارق بين بيانات الفترة يوليو - مارس ٢٠١٣/٢٠١٢ والعام المالى ٢٠١٣/٢٠١٢.

٢ / يتضمن صادرات و واردات المناطق الحرة.

ملحوظة : بيانات التجارة فى هذا الجدول تم تجميعها من مصادر الجهاز المصرفى طبقاً للتدفقات النقدية. و قد تختلف هذه البيانات عن البيانات المجمعة لدى الجهاز المركزى للتعينة العامة والإحصاء والمبنية على أساس التدفقات السلعية وفقاً لسجلات مصلحة الجمارك .

جدول (٤١): ميزان المدفوعات (تابع) - ميزان المعاملات الرأسمالية
بيان ربع سنوى

(مليون دولار)

٢٠١١/٢٠١٠		#٢٠١٢/٢٠١١				*٢٠١٣/٢٠١٢			
الربع الثالث	الربع الرابع	الربع الاول	الربع الثانى	الربع الثالث	الربع الرابع #	الربع الاول	الربع الثانى	الربع الثالث	الربع الرابع ^{١/}
٤٠٤٩٧-	٢٠٩٦١-	٥٠٢	٢٠٩١٤-	٣٠٩-	٣٠٧٤٣	٤٤٤	٣٠٨٠٢	٢٨	٥٠٤١٣
الحساب الرأسمالى	٨٠١-	٢٠٠٥-	١١٠٨-	٤٦٠٥-	١٧٠٢-	٣٨٠٦-	١٦٠٨-	٨٠٠-	٢٣٠٤-
الحساب المالى	٢٠٩٥٢-	٥٢٣	٢٠٩٠٢-	٢٦٢٢-	٣٠٧٦١	٤٨٣	٣٠٨١٩	٣٦	٥٠٤٣٧
تدفقات الاستثمار فى الخارج	٢٢٩-	٧٩-	٢٣-	٧٦-	٧٢-	٢٥-	٣٨-	٤٧-	٧٣-
تدفقات الاستثمارات المباشرة فى مصر (صافى) ^{٢/}	٩٩	٤٤٠	٨٥٨-	١٠٥٨٤	٢٠٨١٧	١٠٨	١٩٣	١٠٧٥	١٠٦٢٩
استثمارات محفظة الأوراق المالية للخارج	٥-	٦٣-	٩٣-	٦-	١٣	١-	١٧	١٤	٧-
صافى تدفقات محفظة الأوراق المالية فى مصر	١٠٥٨٢-	١٠٧٣٠-	١٠٥٧٩-	١٠٢٦٠-	٤٥٦-	٣٢٧-	٦٧	٥٣١-	٢٠٢٦٨
و منها السندات ^{٣/}	١٣٣-	٣٢٥-	٥١-	٢١-	٤٧٦	٢٧٦-	٣٩	٤-	٢٠٤٩٨
صافى الاستثمارات الأخرى	١٠٥٦٦	١٠٢٣٦-	١٠٩٥٥	٣٤٩-	٥٠٥-	١٠٤٥٩	٧٢٨	٣٠٥٨٠	١٠٦٢٠-
صافى الاقتراض	٣٨	٥٤٤	٢٨٧	٢٨٣	٢٩٤-	٣٠-	١٠٦١٥	٣٥١	٩٥٢-
القروض المتوسطة وطويلة الأجل	٥٣٤-	٢٦	٤٥٩-	٣١٣	٤٧٨-	٣١٤	٧٢٣	٨١-	٥٠
المستخدم	١٨٧	٢٥٢	٣١٣	٥١٨	٣٠٠	٥٠٦	٢٧٢	٩١٧	٧١٣
السداد	٧٢١-	٢٢٦-	٧٧٢-	٢٠٥-	٧٧٩-	١٩٢-	٧٨٠-	١٩٥-	٧٩٤-
تسهيلات موردين ومشتريين متوسطة الأجل	٣٤-	٢١-	٤	٠	١٧	٢٧-	١	١٩٨	٢٢٨-
المستخدم	٢١٠٢	٧٠٤	٢٤٠٣	٢٤٠٦	٣١٠٧	٩٠٢	٢٢٦٠	١٠٥	٥٠٥
السداد	٥٥-	٢٩-	٢١-	٢٥-	١٥-	٢٥-	١٠-	٢٨-	٢٢٩-
صافى تسهيلات موردين ومشتريين قصيرة الأجل	٦٠٦	٥٣٩	٧٤٢	٣٠-	١٦٨	٣١٦-	٧٤	٦٩٥	٦٦٠
أصول أخرى	٢٠٢٨١	٩١٢-	١٠٩١٢	٤٠٥-	٦	٣٥٠-	١٠٢٥٦-	٨٣٣-	٢٢٣
البنك المركزى المصرى	٦-	٣٧-	١٦	٨	٣-	٨	١٠٠١-	١٠٦-	١٤-
البنوك الأخرى	٢٠٦٥٨	٤٥٦-	٢٠٤٢١	٣٧٦	٢٥١	١٠٣١٧	٧٢٣	١٩	٤٢٥
أخرى	٣٧١-	٤١٩-	٥٢٥-	٧٨٩-	٢٤٢-	١٠٦٧٤-	٢٩٥	١٠٢٧٣-	١٠٢٧٥-
خصوم أخرى	٧٥٣-	٨٦٧-	٢٤٤٤-	٢٢٧-	٢١٧-	١٠٨٣٩	١٥٥	٣٠٢٢١	٧
البنك المركزى المصرى	١٦-	٣٤-	٤-	٢-	٢	١٠١٧٣	٥٠٣	٣٠٤٩٧	٢
البنوك الأخرى	٧٣٧-	٨٣٣-	٢٤٠-	٢٢٥-	٢١٩-	٦٦٦	٣٤٨-	٢٧٦-	١٠٢-
السهو والخطأ (صافى)	٥٢٤	١٣٥	٦٨٣-	٨٥٧-	١٦٨	٧٨٣-	٦٨٤-	١٠٠٧٠-	٧٢٤-
الميزان الكلى	٦٠٠٧١-	٤٠٢٥٥-	٢٠٣٥٦-	٥٠٦٤٩-	٣٠١٦٥-	١٠٠٨	٥١٩-	٣٣-	١٠٥٣٩-

المصدر: البنك المركزى المصرى.

* مبدئى.

أرقام معدلة من قبل البنك المركزى

١/ تم تقدير البيانات الخاصة بالربع الرابع ابريل - يونيو ٢٠١٣/٢٠١٢ كمحصلة الفارق بين بيانات الفترة يوليو - مارس ٢٠١٣/٢٠١٢ والعام المالى ٢٠١٣/٢٠١٢.

٢/ تتضمن الإستثمارات الأجنبية المباشرة فى قطاع البترول منذ الربع الأول من ٢٠٠٥/٠٤.

٣/ بدءاً من نوفمبر ٢٠٠٣، قام البنك المركزى المصرى بتغيير التبيويب الخاص بالسندات الدلارية السيادية (أصدرت فى يوليو ٢٠٠١ بقيمة ١٠٥ مليار دولار) لتوضع تحت بند إستثمارات المحافظ فى مصر بدلاً من صافى الاقتراض كما كان متبع فى السابق. قيم السندات عاليه غير متضمنة تلك المملوكة من قبل المؤسسات المقيمة داخل مصر.

جدول (٤٢): مؤشرات قياس أداء معاملات القطاع الخارجى

٢٠٠٨/٢٠٠٧ ٢٠٠٩/٢٠٠٨ ٢٠١٠/٢٠٠٩ ٢٠١١/٢٠١٠ ٢٠١٢/٢٠١١ # ٢٠١٣/٢٠١٢ *					
(مليون دولار)					
٦٥,٩٠٤	٥٧,٢١٧	٥٧,٨٩٩	٦٢,٠٠٢	٦٤,٣٥٢	٦٧,٤٦٠
(٣٣,٠)	(١٣,٢)	(١,٢)	(٧,١)	(٣,٨)	(٤,٨)
٦٤,٩٤٤	٥٦,٦٠٣	٥٦,٩٤٥	٦١,٢٥٠	٦٣,٧٢٠	٦٦,٦٢٥
(٣٣,٣)	(١٢,٨)	(٠,٦)	(٧,٦)	(٤,٠)	(٤,٦)
٦٥,٠١٦	٦١,٦٤١	٦٢,٢١٧	٦٨,٠٩٠	٧٤,٤٩٨	٧٣,٠٤٢
(٣٧,٦)	(٥,٢)	(٠,٩)	(٩,٤)	(٩,٤)	(٢,٠)
(نسبة مئوية، إلا إذا ذكر خلاف ذلك)					
المتحصلات الجارية / المدفوعات الجارية					
٩٩,٩	٩١,٨	٩١,٥	٩٠,٠	٨٥,٥	٩١,٢
١٠١,٤	٩٢,٨	٩٣,١	٩١,١	٨٦,٤	٩٢,٤
٥٥,٦	٥٠,٠	٤٨,٧	٤٩,٩	٤٢,٣	٤٥,٢
٤٥,٢	٤٤,٥	٤١,٩	٤٤,١	٣٩,٣	٣٩,٠
٢٢,٩	٢٥,٠	٢٣,٩	٢٤,٣	٢١,٧	٢١,٠
٨١,٢	٨١,٧	٧٨,٧	٧٩,٤	٧٩,٥	٧٨,٧
٧,٩	٧,٥	٨,٦	٥,٩	٣,١	٣,١
٢٢٢,٢	٢١٠,٧	١٧٨,٢	١٥٦,٣	١٣٦,٥	١٤٣,١
١٦,٧	١٨,٥	٢٠,٤	١٧,٣	١٤,٨	١٤,٦
٣٩,٨	٤٤,١	٤٩,٢	٤٨,٤	٤٥,١	٤٣,٩
٣,٨	٥,٢	٤,١	٤,٣	٤,٠	٤,٢
٩,١	٧,٥	٦,٢	٦,٣	٥,٤	٥,٢
١٦,٧	١٢,٦	١٠,٨	٩,٣	٨,١	٨,٣
٦,٧	٥,٥	٥,٣	٤,٥	٣,٧	٣,٦
٠,٥	٢,٣	٢,٠	٢,٦	٣,٩	٢,١
٣,٣	١,٨	١,٥	٤,١	٤,٤	٠,١
٥١,٤	٥٥,١	٥٨,٢	٥٦,٣	٥٣,٤	٦٤,١
١,٢	١,٢	١,١	١,٠	١,٠	--
٨٤٨,٥	٦٤٠,٤	٦٩٤,٩	٦٠٢,٢	٤١٠,٩	--

المصدر: البنك المركزى المصرى وحسابات وزارة المالية.
* مبدئى.

أرقام معدلة من قبل البنك المركزى المصرى.

١/ تم تقدير قيمة خدمة الدين الخارجى من واقع بيانات ميزان المدفوعات.

٢/ قامت وزارة التخطيط بتقدير قيمة الناتج المحلى الإجمالى لعام ٢٠١٣/٢٠١٤ بنحو ٢٠٥٠ مليار جنيه ، مقارنة بناتج محلى إجمالى معدل قدره ١٧٣٥ مليار جنيه لعام ٢٠١٢/٢٠١٣.

٣/ يعكس هذا المؤشر نسبة الإحتياطى الدولى متضمن الذهب وأصول البنوك فى الخارج إلى خدمة الدين + الإلتزامات الخارجية السائلة.

جدول (٤٣): بيانات التجارة الخارجية - الميزان التجارى
طبقاً للتصنيف الإقتصادي للأمم المتحدة (BEC)

(مليون جنيه)

يوليو *٢٠١٤/٢٠١٣		يوليو *٢٠١٣/٢٠١٢					البند
		٢٠١٣/٢٠١٢*	٢٠١٢/٢٠١١	٢٠١١/٢٠١٠	٢٠١٠/٢٠٠٩	٢٠٠٩/٢٠٠٨	
٢٦,٨٧١-		١٨,٩٢٥-	٢٦٧,٤٤٤-	٢٠٢,٩٥٠-	١٨٣,٩٣٧-	١٦٩,٢٨٢-	١٨٧,٢٨٦-
(٤٢,٠)		(٠,٠)	(٣١,٨)	(١٠,٣)	(٨,٧)	(٩,٦)-	(٨,٦)
١,٩٧٣-		١,٦٠٩-	٣١,١٠٢-	٢٨,٦١٨-	٢٣,٨٧٨-	١٧,٧٧٧-	١٥,٨٧٩-
١١١		١١١	١١١	١١١	١١١	١١١	١١١
١١٢		١١٢	١١٢	١١٢	١١٢	١١٢	١١٢
١٢١		١٢١	١٢١	١٢١	١٢١	١٢١	١٢١
١٢٢		١٢٢	١٢٢	١٢٢	١٢٢	١٢٢	١٢٢
٢١		٢١	٢١	٢١	٢١	٢١	٢١
٢٢		٢٢	٢٢	٢٢	٢٢	٢٢	٢٢
٣١		٣١	٣١	٣١	٣١	٣١	٣١
٣٢		٣٢	٣٢	٣٢	٣٢	٣٢	٣٢
٤١		٤١	٤١	٤١	٤١	٤١	٤١
٤٢		٤٢	٤٢	٤٢	٤٢	٤٢	٤٢
٥١		٥١	٥١	٥١	٥١	٥١	٥١
٥٢		٥٢	٥٢	٥٢	٥٢	٥٢	٥٢
٥٣		٥٣	٥٣	٥٣	٥٣	٥٣	٥٣
٦١		٦١	٦١	٦١	٦١	٦١	٦١
٦٢		٦٢	٦٢	٦٢	٦٢	٦٢	٦٢
٦٣		٦٣	٦٣	٦٣	٦٣	٦٣	٦٣
٧		٧	٧	٧	٧	٧	٧

المصدر: وزارة المالية - مصلحة الجمارك.
() معدل النمو السنوى.
* بيان مبدئى.

جدول (٤٤): بيانات التجارة الخارجية - الصادرات
طبقاً للتصنيف الإقتصادي للأمم المتحدة (BEC)

(مليون جنيه)

البند	٢٠٠٩/٢٠٠٨	٢٠١٠/٢٠٠٩	٢٠١١/٢٠١٠	٢٠١٢/٢٠١١	٢٠١٣/٢٠١٢*	يوليو ٢٠١٣/٢٠١٢*	يوليو ٢٠١٣/٢٠١٢*
إجمالي الصادرات	٦٠,٤١٨	٦٩,٦٤٨	١٤٣,٠٨٩	١٥٩,٩٣٩	١٦٠,٥٤٩	٩,٧٤٤	٩,٨٨١
	(٦,٧)	(١٥,٣)	(١٠٥,٤)	(١١,٨)	(٠,٤)	(١,٤)	
١١١ سلع غذائية أولية (للصناعة)	٢١٤	٢٧٥	٧٥٠	٦٦٨	٥٧٧	٦	٧
١١٢ سلع غذائية أولية (للإستهلاك)	٢,٤٠٩	١,٧٣٠	٧,٤٤٤	٧,٧١٢	٨,٢٨٤	٤١٤	٤٢٠
١٢١ سلع غذائية مصنعة (للصناعة)	٢٣٥	٤٢٢	١,٥٥٠	١,٦٨٠	١,٤٤٣	٩٦	٩٨
١٢٢ سلع غذائية مصنعة (للإستهلاك)	٤,٠٠٠	٢,٩٧٠	٦,٤١٩	٧,٨٧٤	٦,٧٦٨	٢٧٠	٢٧٢
٢١ مستلزمات صناعية أولية	٣,٤٠٢	١,٧٩٠	٧,٠١٣	٥,٥٢٠	٦,٤٠٤	٩٢٤	٩٢١
٢٢ مستلزمات صناعية مصنعة	٢٦,٨٤٨	٢٦,٣١٤	٥٣,٥٥٠	٦١,٦٨٧	٦٣,٦٤٤	٣,٠٠٠	٢,٩٨٩
٣١ وقود وزيوت (خام)	٢٧٩	٦,٦٩٩	٢٠,١٨١	٢٨,٦٠١	٣٤,٢٧٩	٢,٤٤٢	٢,٥٤٠
٣٢ وقود مصنع و زيوت اخرى	١٠,٢١١	٩,٥٥٥	٢٠,٤٥٠	١٨,٦٦٨	١٦,٩٤٠	١,٠٦٨	١,١٠٠
٤١ سلع رأسمالية عدا معدات النقل	٢,٤٥٨	١٣,٢٧٣	٢,٦٥٠	١,٦١٩	١,٢٢٨	٩٠	٩٢
٤٢ قطع غيار وأجزاء سلع رأسمالية	١٩٤	٤٥٣	٨٢٥	٩٦٣	٩٤٦	١٠٢	١٠٤
٥١ سيارات الركوب	٣٦	١٨٨	٢٥٠	٤١٥	٣٤٦	٥٤	٥٥
٥٢ سيارات اخرى	١,٣٢٨	١٥٢	١,٥٠٠	٩٧٥	٩٥٦	٣٦	٣٧
٥٣ قطع غيار وأجزاء لوسائل النقل	١٥٧	٥٣٣	١,١١٩	١,٧٧٠	٩٠٤	٦٠	٦٣
٦١ سلع إستهلاكية معمرة	٥٢٢	٢٦٩	٣,٥٣٨	٤,٧٢٠	٣,٥٢١	١٦٨	١٦٩
٦٢ سلع إستهلاكية نصف معمرة	٥,٩١٢	٢,٥١٧	٨,١٢٥	٨,٤٩٤	٨,٤٧٦	٦١٢	٦١١
٦٣ سلع إستهلاكية غير معمرة	٢,٠٢٠	٢,٤٩٧	٧,٦١٩	٨,٥٣٠	٥,٥٨٧	٣٠٦	٣٠٥
٧ أخرى	١٩٣,٠	١١,٠	١٠٨,٠	٤٢	٢٤٧	٩٦	٩٨

المصدر: وزارة المالية - مصلحة الجمارك.

() معدل النمو عن الفترة المقابلة في العام السابق.

* بيان مبدئي

جدول (٤٥): بيانات التجارة الخارجية - الواردات
طبقاً للتصنيف الإقتصادي للأمم المتحدة (BEC)

(مليون جنيه)

البند	٢٠٠٩/٢٠٠٨ ٢٠١٠/٢٠٠٩ ٢٠١١/٢٠١٠ ٢٠١٢/٢٠١١ ٢٠١٣/٢٠١٢*					يوليو ٢٠١٣/٢٠١٢	يوليو ٢٠١٤/٢٠١٣
						٢٨,٦٦٩	٣٦,٧٥٢
إجمالي الواردات	٢٤٧,٧٠٤	٢٣٨,٩٣٠	٣٢٧,٠٢٦	٣٦٢,٨٨٩	٤٢٧,٩٩٣	٢٨,٦٦٩	٣٦,٧٥٢
	(٨,١)	(٣,٥)-	(٣٦,٩)	(١١,٠)	(١٧,٩)		(٢٨,٢)
١١١ سلع غذائية أولية (للصناعة)	١٦,٠٩٣	١٨,٠٥٢	٢٤,٦٢٨	٢٩,٢٨٦	٣١,٦٧٩	١٦,١١٥	١٠,٩٨٠
١١٢ سلع غذائية أولية (للإستهلاك)	٢,١٨١	٢,٧٧٠	٦,٦٠٠	٩,٠١٠	١٠,٣٣١	٦٤٦	٩٥٥
١٢١ سلع غذائية مصنعة (للصناعة)	٨,٦٥١	٧,٤٧٥	١٢,٥٩٩	٢٦,٤٢٥	١٢,٤١١	١,٣٧٢	٥٩٣
١٢٢ سلع غذائية مصنعة (للإستهلاك)	٧,٩٣١	٧,٨٢٥	١٥,٣١٠	١٩,٤٢٣	١٨,٧٥٩	١,٣٢٩	١,٢٥٥
٢١ مستلزمات صناعية أولية	١٧,٥١٦	١٧,٥١٧	٢٨,٩٩٢	٣٣,٨٨٣	٣١,٦٤٧	٣,٥٦٤	٢,١٣٦
٢٢ مستلزمات صناعية مصنعة	٨٩,٣٠٤	٩١,٥٠٧	١٠٧,٤٧١	١٢٥,٢٥٦	١٣٨,٥٥٥	٩,٢١٠	١١,٠٨٢
٣١ وقود وزيوت (خام)	٥,٨٢٨	١٠,٤٥٦	٣,٦٧٠	٧,٢٠٥	٢٣,٢١٤	٢٣	٤,٢٩٢
٣٢ وقود مصنع و زيوت اخرى	١٢,٢٧١	٢,٨٩٠	١٦,٢٧٨	١٩,١٢١	٣١,٩٩٥	١,٢٨٨	٣,٥٣٦
٤١ سلع رأسمالية عدا معدات النقل	٣٤,٥٩٤	٢٩,٦٢٥	٤٠,١٦٥	٢٧,٠٥١	٤٢,٥٢٧	٣,٤٩٢	٣,٧٤٥
٤٢ قطع غيار وأجزاء سلع رأسمالية	١١,٥٨٨	١١,٧٤٥	١٧,٠٨٧	١٦,٢٠٩	٢٠,٤٠٣	١,٢٩٢	١,٨٣٨
٥١ سيارات الركوب	٧,٥٨٠	٧,٦٥٦	٧,٥٧٣	٧,٣١٦	٩,٠٩٨	٤٨٣	٥٨٨
٥٢ سيارات اخرى	٦,٥٥٥	٦,٣٨٧	٩,٠٥٥	٧,٠٤٧	٨,٤٨٠	٨٢٦	٥٨٣
٥٣ قطع غيار وأجزاء لوسائل النقل	٦,٧٠٣	٧,٧٣٩	١٣,٦٤٥	١٣,٣٢٣	١٦,٧٨٤	٩٤٠	١,٣٤٣
٦١ سلع إستهلاكية معمرة	١٠,١٨٨	٥,٠٥٠	٤,٦٢١	٤,٠٠١	٦,٠٩١	٥٢٩	٥٤٩
٦٢ سلع إستهلاكية نصف معمرة	٢,٩٤٣	٣,٤٢٧	٧,٠٩٤	٥,٩٤٤	٨,٦٠٤	٦٥٤	٥٢٨
٦٣ سلع إستهلاكية غير معمرة	٧,٧٦٨	٨,٧٦٥	١٢,٠٥٧	١٢,٢٥٦	١٧,٣٤٢	١,٤٠١	١,٧٤٣
٧ أخرى	١١	٤٥	١٨٢	١٣٣	٧٥	٦	٦

المصدر: وزارة المالية - مصلحة الجمارك.
() معدل النمو عن الفترة المقابلة فى العام السابق.
*بيان مبدئى.

جدول (٤٦): حصيدة الصادرات البترولية

(مليون دولار)

يوليو - مارس *٢٠١٣/٢٠١٢	*٢٠١٢/٢٠١١	٢٠١١/٢٠١٠	٢٠١٠/٢٠٠٩	٢٠٠٩/٢٠٠٨	٢٠٠٨/٢٠٠٧	
٩,٤٤٧	١٣,١٢٩	١٢,١٣٦	١٠,٢٥٩	١١,٠٠٥	١٤,٤٧٣	إجمالي الصادرات البترولية
٥,١٢٢	٧,١١٥	٥,٦٦٢	٤,٤٧٥	٤,٠٠٤	٤,٩١١	البترول الخام
٤,٣٢٦	٦,٠١٤	٦,٤٧٤	٥,٧٨٤	٧,٠٠٠	٩,٥٦٢	منتجات بترولية

المصدر: البنك المركزي المصري

* بيان مبدئي.

جدول (٤٧): أهم مؤشرات قطاع السياحة

يوليو - مارس *٢٠١٣/٢٠١٢	*٢٠١٢/٢٠١١	٢٠١١/٢٠١٠	٢٠١٠/٢٠٠٩	٢٠٠٩/٢٠٠٨	٢٠٠٨/٢٠٠٧	
١٢,٢١٣	١٠,٩٥٢	١١,٩٣١	١٣,٧٥٨	١٢,٢٩٣	١٢,٢٩٤	عدد السياح الوافدين (بالآلف سائح)
١٤٢,٤٣٢	١٣١,٧٦٨	١٢٤,٥٧١	١٣٦,٣٧٠	١٢٣,٣٨٣	١٢٧,٣٧١	عدد الليالى السياحية (بالآلف ليلة)
١١,٧	١٢,٠	١٠,٤	٩,٩	١٠,٠	١٠,٤	متوسط عدد الليالى السياحية (للسائح)
٩,٧٤٨	٩,٤١٩	١٠,٥٨٩	١١,٥٩١	١٠,٤٨٨	١٠,٨٢٧	الدخل من السياحة (مليون دولار)
٦٨	٧١	٨٥	٨٥	٨٥	٨٥	الدخل من السياحة موزعاً على عدد الليالى السياحية (دولار لكل ليلة)

المصدر: وزارة السياحة.

* بيان مبدئي.

جدول (٤٨): حركة الملاحة فى قناة السويس

يوليو - مارس *٢٠١٣/٢٠١٢	*٢٠١٢/٢٠١١	٢٠١١/٢٠١٠	٢٠١٠/٢٠٠٩	٢٠٠٩/٢٠٠٨	٢٠٠٨/٢٠٠٧	
١٦,٦٦٤	١٧,٦٦٤	١٨,٠٥٠	١٧,٥٠٤	١٩,٣٥٤	٢١,٠٨٠	إجمالي عدد السفن ^{١/}
٩١٢	٩٣٩	٨٩٧	٧٨٧	٨١١	٨٩١	صافي حمولة السفن العابرة (مليون طن)
٥,٠٣٢	٥,٢٠٨	٥,٠٥٣	٤,٥١٧	٤,٧٢١	٥,١٥٥	إجمالي الحصيدلة (مليون دولار)

المصدر: البنك المركزي المصري وهيئة قناة السويس.

* مبدئي .

١/ تشمل حاويات البترول والسفن الأخرى.

جدول (٤٩): الصادرات حسب التوزيع الجغرافى

(مليون دولار)

يوليو - مارس *٢٠١٣/٢٠١٢	*٢٠١٢/٢٠١١	٢٠١١/٢٠١٠	٢٠١٠/٢٠٠٩	٢٠٠٩/٢٠٠٨	٢٠٠٨/٢٠٠٧	
١٩,٨١٩	٢٦,٩٧٦	٢٦,٩٩٣	٢٣,٨٧٣	٢٥,١٦٩	٢٩,٣٥٦	جملة الصادرات
٧,٣٤٨	١٠,٩٧٥	١١,٤٣٧	٨,٤٨٠	٨,٥٤٤	٩,٨٠٨	الاتحاد الأوروبي
١,٣٤٧,٣	١,٤١٩	١,٧٠٥	١,٠٧٣	٨٩٩	١,٣٤٣	الدول الأوروبية الأخرى
٣,١٥٩	٣,٤٣١	٣,٦٠٠	٤,٤٠٩	٦,٤٢٢	٩,٢٧٩	الولايات المتحدة الأمريكية
٣,٧٨٥	٥,٣٢٤	٤,٨٦٥	٤,٧٦١	٣,٨٥٢	٣,١٥٦	الدول العربية
٣,٤٦٦	٤,٦٢٠	٤,٠٢٦	٣,٤٠٠	٣,١٤٤	٤,٣٦٤	الدول الآسيوية (غير العربية)
٣٤٠	٤٩٩	٥٤٣	٣٨١	٦٤٠	٧٨٦	الدول الأفريقية (غير العربية)
١٧	٢٢	١٥	١٨	١٤	٢١	استراليا
٣٥٧	٦٨٥	٨٠٢	١,٣٥١	١,٦٥٤	٥٩٧	دول ومناطق أخرى

المصدر: البنك المركزي المصري.

* بيان مبدئي.

القسم التاسع

مقارنة تحليلية لأداء الإقتصاد المصرى

٧٨-٧٧	تحليل مقارنة لأداء أهم المؤشرات الاقتصادية	جدول (٥٠)
٧٩	تحليل مقارنة لأداء البورصة المصرية	جدول (٥١)

جدول (٥٠): تحليل مقارن لأداء أهم المؤشرات الاقتصادية *

النتائج المحلى الإجمالى الحقيقى (معدل التغير %)	معدل نمو الدخل الحقيقى للقرء-(%)	الميزان الكلى للموازنة العامة نسبة للنتائج المحلى الإجمالى (%)	معدل التضخم السئوى (%)	ميزان المعاملات الجارية نسبة للنتائج المحلى الإجمالى (%)	صادرات السلع والخدمات نسبة للنتائج المحلى الإجمالى (%)	الدين الخارجى نسبة للنتائج المحلى الإجمالى (%)	خدمة الدين نسبة إلى جملة مئحصلات الميزان الجارى (%)
١- تصنيف البنك الدولى: (مجموعة الدول ذات الدخل المتوسط المنخفض) ^{١٢}							
مصر ^{١٣}							
٢٠٠٨	٧,٢	٥,٠	-٦,٨	١١,٧	٠,٥	٣٤,٨	٣,٩
٢٠٠٩	٤,٧	٢,٤	-٦,٩	١٦,٢	-٢,٣	٢٥,٩	٥,٢
٢٠١٠	٥,١	٢,٨	-٨,١	١١,٧	-٢,٠	٢١,٧	٤,٥
٢٠١١	١,٨	-٠,٦	-٩,٨	١١,١	-٢,٦	٢٠,٧	٤,٥
٢٠١٢	٢,٢	-٠,٠١	-١٠,٨	٨,٦	-٣,١	١٨,٦	٤,٤
متوسط دول المجموعة							
٢٠٠٧	١١,٠	٩,٧	--	٩,٥	--	٣٦,٢	--
٢٠٠٨	٧,٥	٦,٣	--	٦,٧	--	٣٥,٣	--
٢٠٠٩	٦,٦	٥,٦	--	٦,٩	--	٢٩,١	--
الفلبين							
٢٠٠٨	٤,٢	٢,٤	-١,٥	٩,٣	٢,١	٣٦,٩	٩,٧
٢٠٠٩	١,١	-٠,٥	-٤,١	٣,٢	٥,٦	٣٢,٢	١٠,٣
٢٠١٠	٧,٦	٥,٨	-٣,٧	٣,٨	٤,٥	٣٤,٨	--
٢٠١١	٣,٩	٢,٢	--	--	٣,١	٣١,٠	--
الهند							
٢٠٠٨	٣,٩	٢,٤	-٣,٣	٨,٣	-٢,٥	٢٣,٦	--
٢٠٠٩	٨,٢	٦,٧	-٧,٥	٩,٥	-١,٩	٢٠,١	--
٢٠١٠	٩,٦	٨	--	--	-٣,١	٢٢,٨	--
٢٠١١	٦,٩	٥,٤	--	--	--	٢٤,٦	--
المغرب							
٢٠٠٨	٥,٦	٤,٥	٠,٤	٣,٩	-٥,١	٣٧,٥	--
٢٠٠٩	٤,٨	٣,٧	-٢,٢	٠,٨	-٥,٥	٢٨,٧	--
٢٠١٠	٣,٧	٢,٦	-٤,٢	--	-٤,٣	٣٣	--
٢٠١١	٤,٥	٣,٥	--	--	-٨	٣٤,٦	--
٢- تصنيف صندوق النقد الدولى: (الشرق الأوسط وشمال أفريقيا) ^{١٤}							
مصر ^{١٣}							
٢٠٠٨	٧,٢	٥,٠	-٦,٨	١١,٧	٠,٥	٣٤,٨	٣,٩
٢٠٠٩	٤,٧	٢,٤	-٦,٩	١٦,٢	-٢,٣	٢٥,٩	٥,٢
٢٠١٠	٥,١	٢,٨	-٨,١	١١,٧	-٢,٠	٢١,٧	٤,٥
٢٠١١	١,٨	-٠,٦	-٩,٨	١١,١	-٢,٦	٢٠,٧	٤,٥
٢٠١٢	٢,٢	-٠,٠١	-١٠,٨	٨,٦	-٣,١	١٨,٦	٤,٤
متوسط دول المجموعة							
٢٠٠٨	٤,٥	٢,٢	١٤,٩	١٢,١	١٥,٣	--	١٤,١
٢٠٠٩	٢,٦	-٠,٥	--	٥,٤	٢,٦	--	١٩,٥
٢٠١٠	٥,٠	--	--	٨,٩	٧,٧	--	١٧,٢
٢٠١١	٣,٣	--	--	١٠,١	١٤,٢	--	١٥,٣
٢٠١٢	٥,٣	--	--	٩,٢	١٢,٢	--	--
إيران							
٢٠٠٨	٠,٦	٥,٠	-٢,٨	١٧,٨	٦,٥	٣٥,٥	٤,٣
٢٠٠٩	٤,٠	--	--	١٠,٤	٢,٦	--	--
٢٠١٠	٥,٩	--	--	١٩,٩	٦,٠	--	--
٢٠١١	٢,٠	--	--	٢١,٨	١٢,٥	--	--
٢٠١٢	-٠,٩	--	--	٢٢,٠	٣,٤	--	--
الأردن							
٢٠٠٨	٧,٢	٢,٩	-٥,٤	٩,١	-٩,٣	٦٨,٥	--
٢٠٠٩	٥,٥	--	-٨,٥	٢,٧	-٤,٩	--	--
٢٠١٠	٢,٣	--	-٥,٤	٦,١	-٧,١	--	--
٢٠١١	٢,٦	--	--	٣,٣	-١٢,٠	--	--
٢٠١٢	٣,٠	--	--	٤,٤	-١٤,١	--	--

-- بيان غير متاح.

* بيانات مبدئية، خاضعة للمراجعة.

١/ بخلاف التحويلات الرسمية.

٢/ بيانات دول المقارنة تم إستخراجها من الجداول الإحصائية للبنك الدولى: "Country at a Glance" وتقرير آخر التطورات الإقتصادية والأفاق المستقبلية لمنطقة الشرق الأوسط وشمال أفريقيا.

٣/ البيانات المصرية تعكس التطورات خلال الاعوام المالية من واقع المصادر المحلية.إجمالى العجز يعكس البيانات على مستوى قطاع الموازنة.

٤/ بيانات دول المقارنة تم إستخراجها من قاعدة بيانات صندوق النقد الدولى وتقارير مشاورات المادة الرابعة الخاصة بالصندوق

جدول (٥٠): تحليل مقارن لأداء أهم المؤشرات الاقتصادية (تابع) *

خدمة الدين نسبة إلى جملة متحصلات الميزان الجارى (%) ١/	الدين الخارجى نسبة للنتائج المحلى الإجمالى (%)	صادرات السلع والخدمات نسبة للنتائج المحلى الإجمالى (%)	ميزان المعاملات الجارية نسبة للنتائج المحلى الإجمالى (%)	معدل التضخم السوى (%)	الميزان الكلى للموازنة العامة نسبة للنتائج المحلى الإجمالى (%)	معدل نمو الدخل الحقيقى للفرد (%)	النتائج المحلى الإجمالى الحقيقى (معدل التغير %)	
٣- تصنيف مؤسسة ستاندرد أند بورز: (BB درجة التصنيف) ١٢								
مصر (B+) ١٣ / ١٤								
٥,٩	٢٢,٨	٣٢,٦	١,٧	١١,٠	٧,٣-	٥,١	٧,١	٢٠٠٧
٣,٩	٢٠,١	٣٤,٨	٠,٥	١١,٧	٦,٨-	٥,٠	٧,٢	٢٠٠٨
٥,٢	١٦,٩	٢٥,٩	٢,٣-	١٦,٢	٦,٩-	٢,٤	٤,٧	٢٠٠٩
٤,٥	١٥,٩	٢١,٧	٢,٠-	١١,٧	٨,١-	٢,٨	٥,١	٢٠١٠
٤,٥	١٥,٢	٢٠,٧	٢,٦-	١١,١	٩,٨-	٠,٦-	١,٨	٢٠١١
متوسط دول المجموعة								
--	--	--	٠,٦-	٦,٢	--	٤,٣	٥,٦	٢٠٠٦
--	--	--	٠,٦-	٦,٢	--	٥,٨	٦,٢	٢٠٠٧
--	--	--	--	--	١,٢-	٠,٢-	--	٢٠٠٨*
الهند (BBB-)								
٥,١	١٨,٧	٢٢,٣	١,٠-	٦,٤	٣,٤-	٧,٨	٩,٤	٢٠٠٧
--	١٩,٢	٢١,٢	٢,٢-	٨,٣	٣,٣-	٥,٨	٧,٣	٢٠٠٨
--	١٩,٥	--	٢,٩-	٩,٥	٧,٥-	٧,٥	٧,٤	٢٠٠٩ ١٥
تونس (BBB+)								
٢٦,٤	٥٨,٣	٤٩,٤	٢,٠-	٤,٥	٢,٩-	٤,٣	٥,٤	٢٠٠٦
٣١,١	٥٤,٩	٥٣,٨	٢,٥-	٣,١	٣,٠-	٥,٣	٦,٣	٢٠٠٧
--	٥١,٨	٦٢,٢	٤,٢-	٥,٠	٣,٠-	٣,٦	٤,٦	٢٠٠٨
الفلبين (BB-)								
١٨,٣	٤٣,٣	--	٤,٩	٢,٨	١,٦-	٥,٠	٧,١	٢٠٠٧
--	--	--	٢,٥	٩,٣	--	١,٨	٣,٨	٢٠٠٨
١٠,٣	٣٢,١	٣٢,٢	٥,٦	٣,٢	٤,١-	٠,٥-	١,١	٢٠٠٩ ١٥
--	--	٣٤,٨	٤,٥	٣,٨	٣,٧-	٥,٨	٧,٦	٢٠١٠ ١٥

-- بيان غير متاح.

* بيانات مبدئية ، خاضعة للمراجعة.

١/ بخلاف التحويلات الرسمية.

٢/ بيانات دول المقارنة تم استخراجها من قاعدة ستاندرد آند بورز الا اذا ذكر خلاف ذلك

٣/ البيانات المصرية تعكس التطورات خلال الاعوام المالية من واقع المصادر المحلية.

٤/ يعكس التصنيف طويل الأجل للعملة المحلية .و يلاحظ أن التصنيف الائتماني لدول المقارنة يرجع الى أحدث البيانات المتاحة (٢٠٠٨، ٢٠٠٩، ٢٠١٠)

٥/ تم استخراج البيانات من صندوق النقد الدولي وتقارير مشاورات المادة الرابعة الخاصة بالصندوق .

جدول (٥١): تحليل مقارن لأداء البورصة المصرية^{١/}

السوق	سبتمبر-١١		يوليو-١٢		سبتمبر-١٢	
	مضاعف الربحية	العائد على الكوبون %	مضاعف الربحية	العائد على الكوبون %	مضاعف الربحية	العائد على الكوبون %
الشرق الأوسط / أفريقيا						
	١١,٢٤	٩,٥٦	١٠,٩٥	٩,٨٣	١٢,٨٠	٨,٣٤
	١٧,١١	٣,٥٥	١٤,٨٩	٣,١٧	١٣,٢٨	٣,٦١
	١٥,٣٠	٣,٦٠	١٥,١١	٣,٤١	١٤,٣٠	٣,١٧
أمريكا اللاتينية ^{١٣}						
	٥,٧٩	٤,٥١	١١,٢٩	٤,٤٥	١١,٤٩	٣,٥٣
	١٤,٣٩	٣,٥٦	٢١,١٣	٢,٥٤	٢٠,٩٠	٢,٤٢
	١٧,٤٠	١,٥٨	٢٣,٠٣	١,٣٨	٢٢,٩٠	١,٣٧
	١٣,٦٣	٣,٧٤	١٥,٨٥	٣,٠٩	١٧,١٧	٢,٣٥
آسيا						
	٣,٨٢	٢,٨٢	٩,٦٨	٢,٩٠	٩,٨٨	٢,٦٦
	١٤,٣٦	١,٤٩	١٥,٦١	١,٦١	١٦,٥٦	١,٣٣
	١٩,٤١	٢,٣٧	١٦,٤٣	٢,٣٦	١٦,٨١	٢,٣١
	٧,٥٤	١,٥٠	١٣,٢٧	١,١٥	١٣,٧٠	١,١٢
	١٤,٠٤	٣,٥٦	١٦,٧٧	٣,٢١	١٧,٤١	٣,١١
	١٢,٦٠	٢,٧٥	١٨,٧٤	٢,٠٨	١٩,١١	١,٨١
	١٢,٧٥	٤,٨٢	١٩,٤٩	٣,٦٩	١٩,٧١	٣,٥٥
	١٢,١٨	٤,٠٩	١٥,٦٩	٣,١١	١٧,٢٢	٢,٧٣
أوروبا						
	٨,٨٨	٨,٠٩	١٢,٧٦	٦,٧٩	١٣,٠١	٥,١٩
	٩,١٧	٢,٧٤	١٣,٧٣	٣,٠٨	١٤,٤٢	٣,٢٤
	١٠,٧٢	٦,٠٩	٨,٢٤	٦,٧١	٨,٦٠	٦,٢٨
	٤,٧٨	٢,٦٥	٤,٢٥	٣,٤١	٤,٩٤	٣,٥٩
	١٠,٢٢	٣,٠٧	١١,٨١	٢,٤٢	١١,٨٨	٢,٣٤

المصدر: النشرة الشهرية للبورصة المصرية.

١/ جدير بالذكر أنه تم إغلاق البورصة المصرية خلال الفترة من ٢٨/١/٢٠١١ وحتى ٢٢/٣/٢٠١١ عقب الأحداث في مصر.

٢/ المؤشرات المصرية مبنية على أداء أنشط ٥٠ شركة في البورصة.

٣/ تم استبعاد فنزويلا من مؤشرات ستاندرد أند بورز/ هيئة التمويل الدولية للأسواق الناشئة في ١١ ابريل ٢٠٠٧.