

ملخص تنفيذي

قدره ٤,٦٪ خلال الربع الأول من العام المالي السابق. ويرجع ذلك النمو إلى قوة الإنفاق الاستهلاكي النهائي و يليه الإستثمار بالرغم من تراجع مساهمة الصادرات بنسبة ملحوظة. وجدير بالذكر أن الناتج المحلي الإجمالي نحو ٢٣١,٢ مليار جنيه (٣٦٤,٣ مليار جنيه بالأسعار الجارية) خلال الفترة يوليو- سبتمبر ٢٠١١/٢٠١٠، مقابل ٢١٩,٢ مليار جنيه (٣١١,١ مليار جنيه بالأسعار الجارية) في الربع المقابل من العام المالي السابق.

ويتضح من بيانات الناتج المحلي الحقيقي (بأسعار السوق) أن الإنفاق الاستهلاكي- و الذي يشكل ٨٦,٩٪ من إجمالي الناتج المحلي الاجمالي ويسهم بـ ٣,٨٪ في معدل النمو- يعتبر المحرك الرئيسي في دعم عجلة النمو خلال الربع الأول من عام ٢٠١١/٢٠١٠، حيث نمى كل من الاستهلاك الخاص والعام بـ ٥,٠٪ و ٤,٢٪ على التوالي، كما ارتفع الإنفاق الاستثماري بنحو ١٠,١٪، بالإضافة إلى ارتفاع قيمة الصادرات والواردات من السلع والخدمات بنسبة ٨,٦٪ و ٧,٢٪ على التوالي خلال فترة الدراسة.

كما سجل الناتج المحلي الحقيقي بتكلفة عوامل الإنتاج 'معدلاً للنمو قدرة ٥,٥٪ خلال الربع الأول من السنة المالية ٢٠١١/٢٠١٠. وفقاً للتقسيم القطاعي، فقد ساعد على دفع حركة النشاط الاقتصادي نمو كل من قطاع الصناعات التحويلية (٦,٣٪ معدل نمو حقيقي، ١٥,٤٪ من الناتج المحلي الإجمالي)، قطاع البناء والتشييد (١٢,٥٪ معدل نمو حقيقي، ٤,٩٪ من الناتج المحلي الإجمالي)، والسياحة (معدل نمو حقيقي ١٢,١٪، ٥,٥٪ من الناتج المحلي الإجمالي)، والاتصالات وتكنولوجيا المعلومات (معدل نمو حقيقي ١٢,٠٪، ٣,٨٪ من الناتج المحلي الإجمالي)، بالإضافة إلى النقل والتخزين (معدل نمو حقيقي ٧,٤٪، ٤,٤٪ من الناتج المحلي الإجمالي)، وتجارة الجملة والتجزئة (معدل نمو حقيقي ٧,٢٪، ٩,٩٪ من الناتج المحلي الإجمالي). كما شهد أداء قناة السويس تحسناً ملحوظاً حيث حقق معدل نمو بلغ نحو ١٢٪ خلال الربع الأول من العام المالي الحالي مقارنة بإنخفاض قدره ١,٩٪ خلال نفس الفترة من العام المالي السابق.

ثانيًا المؤشرات المالية

تشير النتائج الفعلية المبدئية لموازنة ٢ العام المالي ٢٠١٠/٢٠٠٩ إلى نجاح الحكومة في خفض معدل العجز الكلي كنسبة من الناتج المحلي ليسجل ٨,١٪ وذلك مقابل العجز المستهدف في الموازنة والذي كان يقدر بـ ٨,٤٪ من الناتج.

وتشير بيانات العام المالي ٢٠١٠/٢٠٠٩ إلى ارتفاع العجز الكلي^٣ بـ ١,٢ نقطة مئوية ليصل إلى نحو ٩٨ مليار جنيه أي ٨,١٪ من الناتج المحلي الإجمالي، مقارنة بـ ٧١,٨ مليار جنيه خلال العام المالي ٢٠٠٩/٢٠٠٨. ويأتي هذا الارتفاع في نسبة العجز الكلي كنتيجة لأثر تباطؤ النشاط الاقتصادي المحلي وتداعيات الأزمة المالية العالمية على الموازنة العامة للدولة، حيث انخفضت الإيرادات الكلية بمعدل كبير، بالإضافة إلى ارتفاع طفيف في المصروفات العامة خلال العام المالي ٢٠١٠/٢٠٠٩. وقد ساهمت تلك التطورات في ارتفاع نسبة العجز الأولى^٤ بـ ٠,٣ نقطة مئوية لتصل إلى ٢,١٪ من الناتج المحلي مقارنة بـ ١,٨٪ خلال العام المالي ٢٠٠٩/٢٠٠٨.

فعلى جانب الإيرادات، سجلت إجمالي الإيرادات انخفاضاً بنسبة ٥,١٪ خلال العام المالي ٢٠١٠/٢٠٠٩، لتصل إلى ٢٦٨,١ مليار جنيه مقارنة بـ ٢٨٢,٥ مليار جنيه خلال العام السابق. ويرجع ذلك الانخفاض بصفة أساسية إلى انخفاض الإيرادات غير الضريبية بحوالي ١٨,٢٪، غير أن الارتفاع في الإيرادات الضريبية بنسبة ٤,٥٪ (نتيجة جهود وزارة المالية في توسيع القاعدة الضريبية) قد حد بشكل كبير من انخفاض جملة الإيرادات.

وتشير البيانات التفصيلية أن انخفاض جملة الإيرادات يرجع إلى عدة عوامل منها الانخفاض الملحوظ في الإيرادات الأخرى المتنوعة (الجارية)^٥ بـ ٨٩,١٪ لتصل إلى ٣,٤ مليار جنيه خلال العام المالي ٢٠١٠/٢٠٠٩ بالمقارنة بـ ٣١,١ مليار جنيه خلال العام السابق، بالإضافة إلى انخفاض المنح من حكومات أجنبية بنسبة ٥٣,٦٪ لتصل إلى نحو ٣,٥ مليار جنيه مقارنة بـ ٧,٥ مليار جنيه خلال العام المالي السابق. وفي نفس الوقت، انخفضت الحصيلة من ضريبة الدخل على أرباح شركات الأموال بـ ٨,٧٪ لتصل إلى ٦٠,٢ مليار جنيه، مقارنة بـ ٦٦ مليار جنيه

٤ العجز الكلي بعد إستبعاد الفوائد المدفوعة.
٥ الجدير بالذكر أن الزيادة الملحوظة في كل من الإيرادات الأخرى (جانب الإيرادات) والمزايا الاجتماعية (جانب المصروفات) خلال عام ٢٠٠٩/٢٠٠٨ تعكس أثر التسوية التي تمت بين الموازنة وصناديق المعاشات. ومن ثم، يرجع الانخفاض في الإيرادات الأخرى والإنفاق على المزايا الاجتماعية (جانب المصروفات) خلال عام ٢٠١٠/٢٠٠٩ إلى أثر فترة الأساس الناتجة عن تلك التسوية المذكورة أعلاه.

تشهد مصر تغيرات سياسية هامة منذ الخامس والعشرين من يناير ٢٠١١، ومن المتوقع أن تؤدي تلك التطورات إلى تحسن ملموس في كفاءة وشفافية السياسة الاقتصادية مما سيؤثر حتماً على الأحوال المعيشية للمواطنين المصريين. إلا أن هذه التطورات سواء على الساحة المحلية أو الإقليمية سوف تضع في نفس الوقت تحديات كبيرة أمام الاقتصاد المصري، غير أنه من السابق لأوانه تحديد حجم الأثر على النواحي الاقتصادية والمالية بشكل دقيق.

أهم التطورات:

- سجل الناتج المحلي الإجمالي خلال الربع الأول من السنة المالية ٢٠١١/٢٠١٠ معدل نمو حقيقي بلغ قدره ٥,٥٪ مقارنة بـ ٤,٦٪ خلال يوليو- سبتمبر ٢٠٠٩/٢٠١٠.
- انخفاض نسبة عجز الموازنة الكلي إلى الناتج المحلي خلال الفترة يوليو- يناير من العام المالي ٢٠١١/٢٠١٠ بـ ٠,٣ نقطة مئوية ليبلغ ٧٠,٥ مليار جنيه أي ٥,١٪ من الناتج المحلي الإجمالي مقارنة بعجز قدره ٦٥ مليار جنيه (٥,٤٪ من الناتج المحلي) خلال نفس الفترة من العام السابق.
- ارتفاع نسبة الدين المحلي لأجهزة الموازنة العامة ارتفاعاً طفيفاً ليصل إلى ٦٢,٧٪ من الناتج المحلي في نهاية سبتمبر ٢٠١٠ ليسجل ٨٦٣,٨ مليار جنيه.
- استمرار تحسن مؤشرات الدين الخارجي في نهاية سبتمبر ٢٠١٠ على الرغم من الارتفاع في رصيد الدين بنسبة ٧٪، حيث انخفضت نسبته للناتج المحلي من ١٤,٧٪ إلى ١٤,٣٪ خلال فترة الدراسة ليبلغ ٣٤,٧ مليار دولار مقابل ٣٢,٤ مليار دولار في نهاية سبتمبر من العام السابق.
- سجل معدل النمو السنوي للسيولة المحلية في نهاية نوفمبر ٢٠١٠ نحو ١٢,٨٪ في مقابل معدل نمو سنوي قدره ١٣,٤٪ في نهاية الشهر الماضي و مقابل ٨,٨٪ في نهاية نوفمبر ٢٠٠٩. (تجدر الإشارة إلى أن البيانات التفصيلية لشهر ديسمبر ٢٠١٠ غير متاحة حتى تاريخه)
- ارتفاع معدل التضخم السنوي لحضر الجمهورية خلال شهر يناير ٢٠١١ مسجلاً ١٠,٨٪ مقارنة بـ ١٠,٣٪ خلال ديسمبر ٢٠١٠. كما استمر معدل التضخم الأساسي في الارتفاع خلال شهر يناير ٢٠١١ ليسجل ٩,٧٤٪ مقارنة بـ ٩,٦٥٪ خلال الشهر السابق.
- وقد ثبتت أسعار الفائدة للإيداع والإقراض لمدة ليلة واحدة - للمرة الحادية عشر على التوالي وذلك خلال اجتماع لجنة السياسات النقدية الذي عقد في ٢٧ يناير ٢٠١١ - عند ٨,٢٥٪ و ٩,٧٥٪.
- تحقيق ميزان المدفوعات خلال الربع الأول من العام المالي ٢٠١١/٢٠١٠ لفائض كلي محدود بلغ ١٤,٧ مليون دولار.

أولاً معدلات النمو الحقيقية للناتج المحلي

لقد أثبت الاقتصاد المصري جدارته في مواجهة الأزمة العالمية ويرجع ذلك لتنوع مصادر نمو الدخل القومي بين القطاعات الاقتصادية المختلفة، بالإضافة إلى سرعة استجابة السياسات المالية للمتغيرات العالمية الطارئة عن طريق اتخاذ عدة تدابير لتنشيط الاقتصاد المصري وتفاذي وقوع أزمة اقتصادية محلية منها حزم الحفز المالي التي تم تدبيرها خلال عامي ٢٠٠٨/٢٠٠٩ و ٢٠٠٩/٢٠١٠. وقد حقق الناتج المحلي الإجمالي معدل نمو حقيقي بلغ ٥,٢٪ ليسجل خلال عام ٢٠١٠/٢٠٠٩ نحو ٨٧٨,٥ مليار جنيه (١٢٠٦,٧ مليار جنيه بالأسعار الجارية)، مقارنة بمعدل نمو ٤,٧٪ ليحقق ٨٣٥,٤ مليار جنيه (١٠٤٢,٢ مليار جنيه بالأسعار الجارية) خلال العام المالي السابق.

كما واصل معدل النمو الحقيقي للناتج المحلي الأجمالي (بأسعار السوق) اتجاه تصاعدي طبقاً لأحدث بيانات منشورة من قبل وزارة التنمية الاقتصادية محققاً ٥,٥٪ خلال يوليو- سبتمبر من السنة المالية ٢٠١٠/٢٠١١، مقارنة بمعدل نمو

١ تم حساب معدل النمو الحقيقي للناتج المحلي الإجمالي باستخدام ٢٠٠٧/٢٠٠٦ كسنة أساس.
٢ يشمل قطاع موازنة الحكومة المركزية، والمحليات، والهيئات الخدمية العامة.
٣ الإيرادات الحكومية مطروحة منها المصروفات، ومضافاً إليها صافي حيازة الأصول المالية.

خلال العام المالي السابق. وعلى نحو آخر، فقد ارتفعت إيرادات الضرائب على المبيعات والخدمات بـ ٧,١٪ لتسجل ما يقرب من ٦٧,١ مليار جنيه (على خلفية الارتفاع الملحوظ في الطلب المحلي). كما حققت أيضاً الإيرادات المحصلة من الضرائب على الممتلكات ارتفاعاً بأكثر من ثلاثة أمثال القيمة المحققة خلال العام السابق، لتصل إلى ٨,٨ مليار جنيه مقارنة بـ ٢,٨ مليار جنيه خلال العام المالي ٢٠٠٩/٢٠٠٨، ويرجع ذلك في الأساس إلى ارتفاع الضريبة على عوائد الأذون والسندات الخزانة والتي تم تصنيفها ضمن الضرائب على الممتلكات منذ بداية السنة المالية ٢٠١٠/٢٠٠٩ حيث حققت حصيلتها ٥,٨ مليار جنيه خلال العام المالي ٢٠١٠/٢٠٠٩. وعلاوة على ذلك فقد نمت الضرائب على التجارة الدولية خلال العام المالي ٢٠١٠/٢٠٠٩ بنحو ٤,٣٪ لتصل إلى ١٤,٧ مليار جنيه مقارنة بـ ١٤,١ مليار جنيه خلال العام المالي السابق.

وعلى جانب الإنفاق، فقد ارتفعت جملة المصروفات خلال السنة المالية ٢٠١٠/٢٠٠٩ بمعدل بلغ ٤,١٪ لتصل إلى ٣٦٦ مليار جنيه مقارنة بنحو ٣٥١,٥ مليار جنيه خلال العام المالي ٢٠٠٩/٢٠٠٨. ويرجع ذلك الارتفاع إلى عدة عوامل، أهمها الارتفاع الملحوظ في مدفوعات الفوائد بنسبة بلغت حوالي ٢٧٪ لتصل إلى ٧٢,٣ مليار جنيه، في ضوء الزيادة المتراكمة للفوائد المحلية المدفوعة للجهات الغير حكومية. كما ارتفعت الأجور وتعويضات العاملين بـ ١٢,٤٪ إلى ٨٥,٤ مليار جنيه خلال العام المالي ٢٠١٠/٢٠٠٩ مقارنة بـ ٧٦,١ مليار جنيه خلال العام المالي السابق. بالإضافة إلى ذلك، ارتفعت قيمة الإنفاق على شراء الأصول غير المالية (الاستثمارات) بنسبة وصلت إلى ١١,٣٪ لتصل إلى ٤٨,٤ مليار جنيه مقارنة بـ ٤٣,٤ مليار جنيه خلال عام ٢٠٠٩/٢٠٠٨، ويرجع ذلك بصفة أساسية إلى قيام الحكومة بتطبيق الحزمة المالية الثالثة السابق الإشارة إليها. كما ارتفعت قيمة الإنفاق على شراء السلع والخدمات بحوالي ١٢٪ إلى ٢٨,١ مليار جنيه خلال عام ٢٠١٠/٢٠٠٩.

وقد شهدت فاتورة "الدعم والمنح والمزايا الاجتماعية" انخفاضاً ملحوظاً خلال عام ٢٠١٠/٢٠٠٩ بـ ١٨,٩٪ ليصل إلى ١٠,٣ مليار جنيه مقارنة بـ ١٢,٧ مليار جنيه خلال عام ٢٠٠٩/٢٠٠٨. ويرجع هذا الانخفاض في الأساس إلى تراجع المزايا الاجتماعية بنسبة ٨٤,٤٪ لتسجل ٤,٥ مليار جنيه خلال عام ٢٠١٠/٢٠٠٩ مقارنة بـ ٢٨,٧ مليار جنيه خلال العام المالي السابق. ويرجع هذا الانخفاض بشكل كبير إلى أثر فترة الأساس الناتج عن التسوية التي تمت بين الموازنة وصناديق المعاشات خلال السنة المالية ٢٠٠٩/٢٠٠٨. انخفضت كذلك فاتورة الدعم للسلع التموينية بحوالي ٢٠,٢٪ لتسجل ١٦,٨ مليار جنيه خلال عام ٢٠١٠/٢٠٠٩ مقارنة بنحو ٢١,١ مليار جنيه خلال العام المالي السابق، وذلك في ضوء تراجع الأسعار العالمية للمواد الغذائية.

وتشير بيانات الموازنة العامة للدولة عن الفترة يوليو-يناير من العام المالي ٢٠١٠/٢٠١١ إلى انخفاض نسبة العجز الكلي للناتج المحلي الإجمالي وذلك بحوالي ٠,٣ نقطة مئوية ليبلغ ٥,١٪ من الناتج، محققاً ٧٠,٥ مليار جنيه مقارنة بـ ٦٥,١ مليار جنيه خلال نفس الفترة من العام السابق. ويأتي ذلك كمحصلة لارتفاع الإيرادات العامة وكذلك ارتفاع المصروفات ولكن بنسبة أكبر خلال فترة الدراسة. وفيما يخص نسبة العجز الأولي إلى الناتج المحلي فقد انخفضت انخفاضاً طفيفاً إلى ٢ نقطة مئوية خلال يوليو-يناير ٢٠١٠/٢٠١١ مقارنة بـ ٢,٢ نقطة مئوية خلال الفترة يوليو-يناير من العام السابق.

وعلى جانب الإيرادات، فقد سجلت جملة الإيرادات ارتفاعاً بلغ ٥٪ خلال الفترة يوليو-يناير ٢٠١٠/٢٠١١، لتصل إلى ١١٤ مليار جنيه مقارنة بـ ١٠٨,٦ مليار جنيه خلال نفس الفترة من العام السابق. ويرجع ذلك إلى ارتفاع الإيرادات الضريبية بنسبة بلغت ١٣,٤٪ مما عوض الانخفاض في الإيرادات غير الضريبية بـ ١٤,٤٪.

وتشير البيانات التفصيلية إلى أن الزيادة المحققة في الإيرادات الضريبية ترجع إلى الارتفاع المحقق في حصيلة الضرائب على الدخل والأرباح الرأسمالية بـ ١٨,٩٪ لتسجل ٣٢,٣ مليار جنيه مقارنة بـ ٢٧,٢ مليار جنيه خلال الفترة يوليو-يناير من العام السابق. ارتفعت كذلك إيرادات الضرائب على السلع والخدمات بـ ١٢٪ لتسجل ٣٩,٦ مليار جنيه خلال يوليو-يناير ٢٠١٠/٢٠١١ مقارنة بـ ٣٥,٤ مليار جنيه خلال نفس الفترة من العام السابق. حققت كذلك الإيرادات المحصلة من الضرائب على الممتلكات ارتفاعاً بـ ١٠,٦٪ لتصل إلى ٥,٤ مليار جنيه مقارنة بـ ٤,٩ مليار جنيه خلال الفترة يوليو-يناير ٢٠٠٩/٢٠١٠، ويرجع ذلك في الأساس إلى ارتفاع الضريبة على عوائد الأذون والسندات الخزانة والتي تم تصنيفها ضمن الضرائب على الممتلكات منذ بداية السنة المالية ٢٠٠٩/٢٠١٠ و قد حققت حصيلة قدرها ٤ مليار جنيه خلال يوليو-يناير ٢٠١٠/٢٠١١. بالإضافة إلى ذلك فقد ارتفعت حصيلة الضرائب على التجارة الدولية بـ ٥,١٪ لتصل إلى ٨,١ مليار جنيه خلال فترة الدراسة مقارنة بـ ٧,٧ مليار جنيه خلال يوليو-يناير ٢٠١٠/٢٠٠٩.

من ناحية أخرى، حققت الإيرادات غير الضريبية انخفاضاً قدره ١٤,٤٪ خلال الفترة يوليو-يناير ٢٠١٠/٢٠١١ نتيجة تراجع عوائد الملكية بـ ٢٦,٥٪ إلى ١٥,٩ مليار جنيه مقارنة بـ ٢١,٧ مليار جنيه خلال الفترة يوليو-يناير ٢٠٠٩/٢٠١٠. وفي الوقت نفسه فقد انخفضت حصيلة بيع السلع والخدمات خلال فترة الدراسة بـ ١,٢٪ لتصل إلى ما يقرب ٦,١ مليار جنيه. في حين ارتفعت كل من الإيرادات المتنوعة والمنح بنسبة ١٠,٩٪ و ٣٦٪ لتصل إلى ٣,٣ مليار جنيه و ٢,٦ مليار جنيه على التوالي خلال يوليو-يناير ٢٠١٠/٢٠١١ مقارنة بـ ١,٩ مليار جنيه و ١,٩ مليار جنيه خلال نفس الفترة في العام السابق.

وعلى الجانب الآخر، فقد سجلت جملة المصروفات خلال الفترة يوليو-يناير ٢٠١٠/٢٠١١ ارتفاعاً بلغ قدره ٧٪ لتصل إلى ١٨٥,٩ مليار جنيه مقارنة بنحو ١٧٣,٨ مليار جنيه خلال نفس الفترة من العام المالي السابق. وترجع الزيادة في المصروفات إلى الزيادة في جميع الأبواب فيما عدا كل من باب شراء السلع والخدمات وشراء الأصول غير المالية (الاستثمارات)، حيث انخفضا بـ ٤,٣٪ و ٨,٧٪ خلال فترة الدراسة ليصلا إلى ١٠,٨ مليار جنيه و ١٩,٢ مليار جنيه على التوالي.

وبالرجوع إلى التفاصيل، فقد ارتفعت فاتورة الأجور وتعويضات العاملين بنسبة ١٢,٨٪ لتصل إلى ٥٠,٩ مليار جنيه مقارنة بـ ٤٥,١ مليار جنيه خلال يوليو-يناير ٢٠٠٩/٢٠١٠. كذلك ارتفعت مدفوعات الفوائد خلال فترة الدراسة بـ ١٠,٨٪ لتسجل حوالي ٤٣,٢ مليار جنيه مقارنة بـ ٣٩ مليار جنيه يوليو-يناير ٢٠٠٩/٢٠١٠. سجلت كذلك مدفوعات الدعم والمنح والمزايا الاجتماعية ارتفاعاً بلغ ٥,٧٪ لتصل إلى ٤٣,٦ مليار جنيه مقارنة بـ ٤١,٣ مليار جنيه خلال فترة المقارنة. كما سجلت المصروفات الأخرى ارتفاعاً بـ ١٢,٩٪ إلى ١٨,١ مليار جنيه مقارنة بـ ١٦,١ مليار جنيه خلال يوليو-يناير ٢٠٠٩/٢٠١٠.

ثالثاً- الدين المحلي

يتم عرض بيانات الدين المحلي الصادرة عن وزارة المالية طبقاً لثلاث مستويات تجميعية مختلفة هي: الدين المحلي لأجهزة الموازنة العامة، والدين المحلي للحكومة العامة، والدين العام المحلي^٧.

وتشير البيانات الصادرة حديثاً إلى ارتفاع نسبة الدين المحلي لأجهزة الموازنة العامة إلى الناتج المحلي ارتفاعاً طفيفاً في نهاية سبتمبر ٢٠١٠ إلى ٦٢,٧٪ مقارنة بالعام السابق ليسجل ٨٦٣,٨ مليار جنيه مقارنة بـ ٧٥١,٥ مليار جنيه في نهاية سبتمبر ٢٠٠٩ (٦٢,٣٪ من الناتج المحلي الإجمالي). كما سجل صافي الدين المحلي لأجهزة الموازنة العامة نحو ٧١٨,٨ مليار جنيه (٥٢,٢٪ من الناتج المحلي الإجمالي) مقارنة بـ ٦١١,٦ مليار جنيه في نهاية سبتمبر ٢٠٠٩ (٥٠,٧٪ من الناتج المحلي الإجمالي). وتجدر الإشارة إلى أن الزيادة المحققة في رصيد الدين المحلي لأجهزة الموازنة العامة في نهاية سبتمبر ٢٠١٠ ترجع في الأساس إلى زيادة إصدارات أذون وسندات الخزانة ليصل رصيد كل منهما إلى ٢٦٨,٨ مليار جنيه و ١٨١,٣ مليار جنيه على التوالي مقارنة بـ ٢٥٠,٤ مليار جنيه و ١١٠ مليار جنيه في نهاية سبتمبر ٢٠٠٩ وذلك نتيجة زيادة الاحتياجات التمويلية للدولة.

كما بلغ إجمالي الدين المحلي للحكومة العامة ٧٨٠,٦ مليار جنيه في نهاية سبتمبر ٢٠١٠ (٥٦,٦٪ من الناتج المحلي) مقابل ٦٦٥,٨ مليار جنيه (٥٥,٢٪ من الناتج المحلي) في نهاية سبتمبر ٢٠٠٩. كما بلغ صافي الدين المحلي للحكومة العامة ٦٢١,٦ مليار جنيه (٤٥,١٪ من الناتج المحلي الإجمالي) مقابل ٥١٤,٢ مليار جنيه (٤٢,٦٪ من الناتج المحلي الإجمالي) في نهاية سبتمبر ٢٠٠٩. وقد نتج الارتفاع المحقق في رصيد الدين المحلي للحكومة العامة في نهاية سبتمبر ٢٠١٠ عن ارتفاع الدين المحلي لأجهزة الموازنة العامة بالإضافة إلى ارتفاع مديونية بنك الاستثمار القومي بما يقرب من ٢٠,٨ مليار جنيه ليصل إلى ١٦٩ مليار جنيه في نهاية سبتمبر ٢٠١٠.

أما عن إجمالي الدين العام المحلي فقد بلغ ٨١٦,٨ مليار جنيه في نهاية سبتمبر ٢٠١٠ (٥٩,٣٪ من الناتج المحلي) مقابل ٦٩٠,٣ مليار جنيه (٥٧,٢٪ من الناتج المحلي) في نهاية سبتمبر ٢٠٠٩. وبلغ صافي الدين العام المحلي ٦٤٣,٤ مليار جنيه (٤٦,٧٪ من الناتج المحلي) مقابل ٥٢٥,٢ مليار جنيه (٤٣,٥٪ من الناتج المحلي) في نهاية سبتمبر ٢٠٠٩. وترجع الزيادة المحققة في رصيد إجمالي الدين العام المحلي في الأساس إلى ارتفاع الدين المجمع للحكومة العامة، بالإضافة إلى زيادة رصيد الدين المستحق على الهيئات الاقتصادية بحوالي ١٣ مليار جنيه ليصل إلى ١٠١ مليار جنيه في نهاية سبتمبر ٢٠١٠.

وقد ارتفعت مدفوعات خدمة الدين المحلي لأجهزة الموازنة العامة للدولة خلال سبتمبر ٢٠١٠ بحوالي ٥,٤٪ لتصل إلى حوالي ٢٣ مليار جنيه مقارنة بـ ٢١,٨ مليار جنيه خلال الفترة يوليو-يناير ٢٠٠٩/٢٠١٠.

^٧ يشمل الدين المحلي لأجهزة الموازنة العامة أرصدة الدين المستحقة على وحدات الجهاز الإداري، وحدات الإدارة المحلية، والهيئات الخدمية. ويتضمن الدين المحلي للحكومة العامة أرصدة الدين المجمع المستحق على أجهزة الموازنة العامة للدولة و بنك الاستثمار القومي و صناديق التأمين الاجتماعي. أما بالنسبة للدين العام المحلي فيشمل أرصدة الدين المحلي المجمع لكل من الحكومة العامة والهيئات الاقتصادية.

^٦ تعكس أرصدة الدين المجمع على المستويات الثلاث الدين المستحق على الوحدات المعنية بعد طرح قيمة الدين الداخلي فيما بينهم.

مليار جنيه خلال نفس الفترة من العام السابق. وقد نتج ذلك عن ارتفاع قيمة الفوائد المحلية المسددة بنسبة ٦,٦٪ لتصل إلى ١٨,٩ مليار جنيه، مما عوض الانخفاض الطفيف في قيمة القروض المحلية المسددة بنسبة ٠,٢٪ إلى ٤,١ مليار جنيه.

وقد ارتفع المتوسط المرجح لأجل أذون وسندات الخزانة في نهاية سبتمبر ٢٠١٠ إلى ١,٧ سنة مقارنة بـ ١,٥ سنة في نهاية سبتمبر ٢٠٠٩، وكذلك ارتفع متوسط سعر الفائدة المستحق على رصيد الدين في نهاية سبتمبر ٢٠١٠ إلى ١٠,٦٪ مقارنة بـ ١٠,٥٪ في نهاية سبتمبر ٢٠٠٩.

وتشير البيانات الصادرة حديثاً إلى استمرار تحسن مؤشرات الدين الخارجي على الرغم من الارتفاع في رصيد الدين بنسبة ٧٪، حيث بلغ ٣٤,٧ مليار دولار في نهاية سبتمبر ٢٠١٠ مقابل ٣٢,٤ مليار دولار في نهاية سبتمبر من العام السابق، في حين انخفضت نسبته للنتائج المحلي من ١٤,٧٪ إلى ١٤,٣٪ خلال نفس الفترة. وجدير بالذكر أن إجمالي الدين الحكومي الخارجي قد ارتفع بنسبة ٣٪ مسجلاً ٢٦,٩ مليار دولار (٧٧,٦٪ من إجمالي حجم المديونية الخارجية) في نهاية سبتمبر ٢٠١٠ مقارنة بـ ٢٦,٢ مليار دولار (٨٠,٧٪ من إجمالي حجم المديونية الخارجية) في سبتمبر ٢٠٠٩.

رابعاً- التطورات النقدية

(جدر الإشارة إلى أن البيانات التفصيلية لشهر ديسمبر ٢٠١٠ غير متاحة حتى تاريخه)

على صعيد التطورات النقدية، فقد ارتفع معدل النمو الشهري لجملة السيولة المحلية خلال شهر نوفمبر ٢٠١٠ بـ ٠,٢٪ لتصل إلى ٩٦٣,٤ مليار جنيه مقارنة بـ ٩٦١,٢ مليار جنيه خلال الشهر السابق. وبناءً على ما سبق فقد سجل معدل النمو السنوي للسيولة المحلية ارتفاعاً قدره ١٢,٨٪ في نهاية نوفمبر ٢٠١٠ مقارنة بـ ١٣,٤٪ في نهاية الشهر السابق. ويمكن تفسير ذلك من جانب الأصول بالارتفاع المحقق في صافي الأصول الأجنبية لدى البنك المركزي بنسبة بلغت ١٠,٩٪ مقارنة بـ ١٠,٦٪ في نهاية الشهر السابق، بالإضافة إلى ارتفاع صافي المطلوبات من الحكومة وهيئة السلع التموينية بـ ١٤,٨٪ مقارنة بـ ١٢,٩٪ في نهاية الشهر السابق. وعلى جانب الالتزامات، فقد ارتفع معدل النمو السنوي لكل من النقود وأشباه النقود في نهاية شهر نوفمبر ٢٠١٠ ليصل إلى ١٣,٤٪، ١٢,٦٪، إلا أنه أقل من المعدلات المحققة في نهاية أكتوبر ٢٠١٠ والتي بلغت ١٥,٦٪ و ١٢,٧٪ على التوالي.

وبالرجوع إلى البيانات التفصيلية، فقد ارتفع معدل نمو صافي الأصول الأجنبية بـ ١٥,٦٪ في نهاية نوفمبر ٢٠١٠ ليبلغ ٣٠,٥ مليار جنيه. ويرجع ذلك إلى زيادة معدل نمو صافي الأصول الأجنبية لدى البنك المركزي ليصل إلى ١٠,٩٪ مسجلاً ١٩٤,٣ مليار جنيه خلال نوفمبر ٢٠١٠، مما عوض التراجع في معدل النمو السنوي لصافي الأصول الأجنبية لدى البنوك والذي سجل ٢٤,٩٪ محققاً ١١٠,٨ مليار جنيه في نهاية شهر الدراسة، مقارنة بارتفاع قدره ٤٠,٤٪ مسجلاً ١٢١,٦ مليار جنيه في نهاية أكتوبر ٢٠١٠.

بالإضافة إلى ذلك، فقد ارتفع معدل نمو صافي الأصول المحلية في نهاية نوفمبر بـ ١١,٥٪ ليبلغ ٦٥٨,٣ مليار جنيه مقارنة بـ ١٠,٢٪ في نهاية أكتوبر ٢٠١٠، ومقارنة بارتفاع قدره ١٠,٥٪ خلال نفس الشهر من العام السابق. ويمكن تفسير ذلك نتيجة ارتفاع معدل النمو السنوي لصافي المطلوبات من الحكومة وهيئة السلع التموينية ليصل إلى ١٤,٨٪ في نهاية نوفمبر ٢٠١٠ محققاً ٣٥٦,٥ مليار جنيه وذلك مقارنة بارتفاع قدره ١٢,٩٪ خلال أكتوبر ٢٠١٠. كذلك استمر معدل النمو السنوي للإقراض الممنوح للقطاع الخاص في الارتفاع ليصل إلى ١٠,٧٪ مسجلاً ٤٢٦,٢ مليار جنيه في نهاية نوفمبر ٢٠١٠ وذلك مقارنة بـ ٩,٨٪ في نهاية الشهر السابق وبانخفاض قدره ١,٢٪ في نهاية نوفمبر ٢٠٠٩. في حين استمر انخفاض معدل النمو السنوي للمطلوبات من قطاع الأعمال العام لتسجل -٨,٤٪ لتصل إلى ٣١,٩ مليار جنيه في نهاية نوفمبر ٢٠١٠ وذلك مقارنة بارتفاع قدره ٢١,١٪ في نهاية نفس الشهر من العام السابق. وتجدر الإشارة إلى أنه من المتوقع استمرار هذا الانخفاض السنوي المحقق منذ يونيو ٢٠١٠ حتى يونيو ٢٠١١ وذلك مع انتهاء أثر فترة الأساس.

وتجدر الإشارة إلى أن معدل نمو صافي الاحتياطيات الدولية لدى البنك المركزي قد ارتفع خلال نوفمبر ٢٠١٠ بـ ٤,٣٪ ليصل إلى ٣٥,٦ مليار دولار، مقارنة بانخفاض قدره ٢,٨٪ خلال نفس الشهر من العام السابق ليبلغ حوالي ٣٤ مليار دولار.

ومن ناحية أخرى، فقد ارتفعت جملة الودائع لدى الجهاز المصرفي (بخلاف البنك المركزي المصري) بنسبة ١١,٦٪ في نهاية نوفمبر ٢٠١٠ لتصل إلى ٨٨٨ مليار جنيه. وقد نتج عن إعادة توييب الدين الخارجية الحكومية بنحو ٤,٣ مليار دولار دون تأثير في جملة الدين (والتي تغيرت فقط نتيجة الحركة الطبيعية لصافي حركة الإقراض والسداد). وطبقاً للمعالجة الجديدة، فقد تم إعادة توييب الدين المعدل إقراضها ضمن الدين الخارجي للحكومة المركزية ووحدات الحكم المحلي بدلاً من مديونيات "القطاعات الأخرى". وحتى تاريخه فلا توجد بيانات تخص الفترات السابقة حسب التوييب الجديد.

٩٣٦,٥ مليار جنيه، هذا ويقدر حوالي ٨٨٪ منها في صورة ودائع غير حكومية. كذلك ارتفع إجمالي أرصدة التسهيلات الائتمانية الممنوحة من قبل البنوك (بخلاف البنك المركزي) ليبلغ ٩,٦٪ مسجلاً ٤٧٤,٧ مليار جنيه في نهاية نوفمبر ٢٠١٠، وذلك كمحصلة لزيادة جملة الإقراض للقطاع غير الحكومي بـ ٩,١٪ ليصل إلى ٤٣٦,١ مليار جنيه، وكذلك زيادة جملة الإقراض للقطاع الحكومي بـ ١٥,٣٪ ليصل إلى ٣٨,٥ مليار جنيه في نهاية نوفمبر ٢٠١٠. وقد ارتفعت نسبة الإقراض إلى الودائع بالعملة المحلية لتسجل ٤٤٪ في نهاية نوفمبر ٢٠١٠ مقابل ٤٣,٧٪ في نهاية الشهر السابق ولكنه انخفض مقارنة بـ ٤٦,٤٪ خلال نفس الشهر من العام السابق. كما ارتفعت نسبة الإقراض إلى الودائع بالعملات الأجنبية لتبلغ ٧٤,٣٪ مقابل ٧٢,٨٪ خلال الشهر السابق ومقارنة بـ ٦٨,٥٪ خلال نوفمبر ٢٠٠٩.

بالإضافة إلى ذلك، فقد انخفضت معدلات الدولار في جملة السيولة المحلية لتسجل ١٦,٣٪ في نوفمبر ٢٠١٠ مقارنة بـ ١٦,٨٪ خلال الشهر السابق، ومقارنة بـ ١٨,٢٪ خلال نوفمبر ٢٠٠٩. كذلك انخفضت معدلات الدولار في الودائع خلال شهر نوفمبر ٢٠١٠ إلى ٢٢,١٪ مقارنة بـ ٢٢,٥٪ خلال الشهر السابق، ومقارنة بـ ٢٣,٨٪ خلال نفس الشهر من العام السابق.

خامساً- تطورات الأسعار المحلية

ارتفع معدل التضخم السنوي^٩ لحضر الجمهورية خلال شهر يناير ٢٠١١ ليسجل ١٠,٨٪ مقارنة بـ ١٠,٣٪ خلال الشهر السابق، ولكنه انخفض مقابل ١٣,٦٪ خلال شهر يناير ٢٠١٠ (وفيما يخص معدل التضخم السنوي لإجمالي الجمهورية، فقد شهد كذلك ارتفاعاً خلال شهر الدراسة ليسجل ١١٪ مقارنة بـ ١٠,٣٪ خلال ديسمبر ٢٠١٠ ولكنه انخفض مقارنة بـ ١٣,٦٪ خلال يناير ٢٠١٠). ويمكن تفسير ذلك بارتفاع أسعار كل من البنود الفرعية "للحوم والدواجن"، "الخبز والحبوب"، "الزيوت والدهون" و"الفاكهة" و"الخضراوات" و"اللبين والجبن" مما أدى إلى ارتفاع معدل التضخم السنوي لمجموعة "الطعام والشراب" ليسجل ١٨,٩٪ مقارنة بـ ١٧,٢٪ خلال الشهر السابق، مما عوض الانخفاض الذي شهدته أسعار كل من "المسكن والمياه والغاز والكهرباء" بـ ٥,٥٪ خلال شهر الدراسة مقارنة بارتفاع قدره ٠,٥٪ خلال الشهر السابق. في حين استقرت معدلات التضخم لمعظم المجموعات الأخرى. وفيما يخص معدل التضخم الشهري لحضر الجمهورية، فقد ارتفع للمرة الأولى بعد انخفاض دام لمدة شهرين على التوالي مسجلاً ١٪ خلال يناير ٢٠١١ مقارنة بـ ٠,٧٪ خلال الشهر السابق. ويرجع ذلك في الأساس إلى الارتفاع الملحوظ في معدل التضخم الشهري لمجموعة "الطعام والشراب" ليسجل ٢,٤٪ خلال شهر الدراسة مقارنة بانخفاض قدره ١,٩٪ خلال ديسمبر ٢٠١٠. في حين استقرت أسعار باقي المجموعات الأخرى خلال شهر الدراسة فيما عدا كل من مجموعة "الثقافة والترفيه" و"السلع والخدمات المتنوعة" حيث انخفضتا بـ ٠,١٪ خلال يناير ٢٠١١.

ووفقاً للتقرير الصادر عن البنك المركزي، فقد استمر معدل التضخم الأساسي في الارتفاع خلال شهر يناير ٢٠١١ ليسجل ٩,٧٤٪ مقارنة بـ ٩,٦٥٪ خلال الشهر السابق^{١٠} ومقارنة بـ ٧,٧٪ خلال نفس الشهر من العام السابق.

وفيما يخص مؤشر أسعار المنتجين، فقد انخفض معدل التضخم السنوي لأسعار المنتجين خلال شهر ديسمبر ٢٠١٠ ليسجل ١١,٢٪ مقارنة بـ ١٣,٦٪ خلال الشهر السابق، ومقارنة بـ ١٣,٤٪ خلال ديسمبر ٢٠٠٩. وجدير بالذكر أن البيانات التفصيلية لشهر ديسمبر ٢٠١٠ غير متاحة حتى الآن. وفيما يخص معدل التضخم السنوي لأسعار المنتجين خلال شهر فبراير ٢٠١٠، فقد انخفض إلى ١٣,٥٪ مقارنة بـ ١٦,٩٪ خلال شهر أكتوبر ٢٠١٠. كما تراجع معدل التضخم الشهري لأسعار المنتجين خلال نوفمبر ٢٠١٠ مسجلاً ١,٩٪ - وذلك للمرة الأولى خلال الستة أشهر الماضية. مقارنة بـ ٤٪ خلال الشهر السابق ومقارنة بـ ١,١٪ في نوفمبر ٢٠٠٩. وجدير بالذكر أن نمو معدل التضخم السنوي لأسعار المنتجين خلال شهر نوفمبر ٢٠١٠ بمعدل متناقص يرجع إلى ارتفاع معدلات التضخم السنوية لمجموعتي "التعدين واستغلال المحاجر" و"الزراعة واستغلال الغابات وصيد الأسماك" ليسجلاً ١١,٨٪ و ١٩,٧٪ خلال نوفمبر ٢٠١٠ ولكن بمعدلات أبطأ مقارنة بـ ١٣٪ و ٢٨,١٪ على التوالي خلال الشهر السابق.

وقد قرر البنك المركزي الإبقاء على أسعار الفائدة على الودائع والإقراض لمدة ليلة واحدة (المعروفة بمعدل الكوريدور) بدون تغيير للمرة الحادية عشرة على التوالي منذ سبتمبر ٢٠٠٩. وذلك خلال اجتماع لجنة السياسات النقدية الذي عقد في ٢٧ يناير ٢٠١١. وبناءً على ذلك فقد ثبتت أسعار الفائدة للإيداع والإقراض

^٩ قام الجهاز المركزي للتعبئة العامة والإحصاء باستحداث سلسلة جديدة للأرقام القياسية لأسعار المستهلكين بدءاً من أغسطس ٢٠١٠، وذلك باستخدام شهر يناير ٢٠١٠ كشهر أساس للسلسلة الجديدة، بالإضافة إلى استخدام أوزان جديدة للمجموعات السليعية الرئيسية مستخرجة في ضوء نتائج بحث الدخل والإنفاق والاستهلاك لعام ٢٠٠٨/٢٠٠٩.

^{١٠} مؤشر التضخم الأساسي (Core Inflation) مشتق من الرقم القياسي العام لأسعار المستهلكين مستبعداً منه بعض السلع التي تتأثر بصدمات مؤقتة من جانب العرض (الخضراوات والفاكهة وتمثل ٦,٩٪ من السلة السليعية للمستهلكين) بالإضافة إلى بعض السلع التي تتحدد أسعارها إدارياً (وتمثل ١٨,٧٪ من السلة السليعية للمستهلكين). وجدير بالذكر أن معدل التضخم الأساسي لا يعبر بديلاً عن معدل التضخم لأسعار المستهلكين ولكنه مؤشر توضيحي وتكميلي. وتجدر الإشارة إلى أن معدل التضخم السنوي الأساسي المحقق يفوق الهامش المستهدف (Comfort Zone) من قبل البنك المركزي والذي يتراوح ما بين ٦٪ و ٨٪.

لمدة ليلة واحدة عند ٨,٢٥٪ و ٩,٧٥٪ على التوالي. وقد اتخذ البنك المركزي هذا القرار - على الرغم من الزيادة الحادة في أسعار المواد الغذائية- بناءً على أن التغير في أسعار السلع الغير غذائية مازال منخفضاً مما يدل على أنه تم احتواء الضغوط التضخمية الناتجة عن التعافي في الاقتصاد المحلي. ومع ذلك، فإن لجنة السياسة النقدية سوف تظل تتابع عن كثب مخاطر احتمالات انتقال الصدمات المتعلقة ببعض السلع الغذائية إلى أسعار السلع الأخرى.

سادساً- المعاملات مع القطاع الخارجى

تشير بيانات القطاع الخارجى الخاصة بالربع الأول من السنة المالية ٢٠١١/٢٠١٠ المنشورة من قبل البنك المركزى- إلى تحقيق ميزان المدفوعات فائضاً كلياً طفيفاً بلغ ١٤,٧ مليون دولار. وقد جاء هذا التوازن نتيجة تحقيق الميزان المالى والرأسمالى صافى تدفقات للدخل بنحو ١,٠ مليار دولار خلال فترة الدراسة، مما عوض اتساع العجز فى ميزان المعاملات الجارية والذي بلغ ٠,٨ مليار دولار. وقد سجل صافى السهو والخطأ تدفقات للخارج بقدر ٢١٥,٤ مليون دولار.

سجل ميزان المعاملات المالية والرأسمالية خلال يوليو- سبتمبر ٢٠١١/٢٠١٠ صافى تدفقات للدخل بقيمة ١,٠ مليار دولار مقابل ٢,٨ مليار دولار خلال فترة المقارنة. ويأتى ذلك نتيجة زيادة صافى تدفقات محفظة الأوراق المالية فى مصر لتحقيق ٥,٩ مليار دولار خلال فترة الدراسة مقارنة بصافى تدفق للدخل قدره ١,٢ مليار دولار خلال يوليو- سبتمبر ٢٠١٠/٢٠٠٩. بينما سجل صافى الاستثمار الأجنبى المباشر فى مصر تدفقات للدخل بقيمة ١,٦ مليار دولار مما يقل بحوالى ٧,٧٪ عن القيمة المحققة خلال الربع الأول من ٢٠١٠/٢٠٠٩ التى بلغت ١,٧ مليار دولار. فى حين سجلت الاستثمارات الأخرى صافى تدفقات للخارج بنحو ٦,١ مليار دولار خلال الربع الأول من العام المالى الحالى مقابل صافى تدفقات للدخل بلغت ٦٩ مليون دولار خلال فترة المقارنة، حيث سجلت الأصول الأخرى صافى تدفقات للخارج بقيمة ٦,٦ مليار دولار مقابل صافى تدفقات للخارج بقيمة ١,٧ مليار دولار فى يوليو- سبتمبر ٢٠١٠/٢٠٠٩. و يأتى ذلك فى ضوء قيام البنوك بزيادة أصولها الأجنبية فى الخارج لتصل إلى حوالى ٦,٣ مليار دولار، مقارنة بـ ١,٣ مليار دولار خلال الربع الأول من ٢٠١٠/٢٠٠٩.

أما على جانب المعاملات الجارية، فقد ارتفع عجز الميزان الجارى بحوالى ٦٢,٦٪ ليصل إلى ٨٠٢ مليون دولار خلال يوليو- سبتمبر ٢٠١١/٢٠١٠ مقارنة بعجز قدره ٤٩٣,٤ مليون دولار خلال نفس الفترة من العام السابق. ويأتى ذلك كمحصلة لارتفاع معظم البنود الفرعية للمدفوعات الجارية فى حين ارتفعت بنود المتحصلات الجارية ولكن بنسبة أقل. فقد ارتفعت المتحصلات الجارية بـ ١٣,٣٪ لتحقيق ١٦ مليار دولار، بينما ارتفعت المدفوعات الجارية بحوالى ١٥٪ لتصل إلى حوالى ١٧ مليار دولار. وقد أدت تلك التطورات إلى انخفاض نسبة تغطية المتحصلات الجارية إلى المدفوعات الجارية (شاملة صافى التحويلات الخاصة والرسمية) لتسجل ٩٥,٢٪ مقارنة بنحو ٩٦,٦٪ خلال يوليو- سبتمبر من العام السابق.

أيضاً سجل العجز التجارى ٦,٦ مليار دولار خلال الربع الأول من العام المالى ٢٠١١/٢٠١٠، حيث ارتفع بنسبة ٦٪ فقط مقارنة بـ ٦,٣ مليار دولار خلال يوليو- سبتمبر من العام المالى السابق. ويأتى ذلك نتيجة ارتفاع كل من حصيلة الصادرات السلعية بـ ١٣,٢٪ لتصل إلى ٦,١ مليار دولار، كما ارتفعت المدفوعات عن الواردات السلعية بـ ٩,٣٪ لتحقيق ١٢,٧ مليار دولار. يرجع الارتفاع فى جملة الصادرات السلعية إلى ارتفاع الصادرات من المنتجات البترولية بنحو ١٥,١٪ لتصل إلى حوالى ٢,٨ مليار دولار، هذا بالإضافة إلى ارتفاع الصادرات غير البترولية بحوالى ١١,٧٪ لتصل إلى ٣,٣ مليار دولار. و يأتى الارتفاع فى جملة الواردات السلعية نتيجة ارتفاع الواردات البترولية بنسبة بلغت ١٤,٣٪ لتصل إلى ١,٦ مليار دولار بالإضافة إلى ارتفاع الواردات غير البترولية بنسبة بلغت ٨,٧٪ لتصل إلى ١١,١ مليار دولار.

أما عن الميزان الخدمى، فقد انخفض الفائض الكلى المحقق خلال يوليو - سبتمبر ٢٠١١/٢٠١٠ ليسجل ٢,٦ مليار دولار مقابل ٣,٣ مليار دولار خلال نفس الفترة من العام المالى السابق، حيث ارتفعت جملة المتحصلات الخدمية ارتفاعاً طفيفاً لتصل إلى ٦,٧ مليار دولار وذلك فى ضوء الارتفاع الذى شهدته المتحصلات من النقل والسفر بـ ١٧,٩٪ و ١٣,١٪ على التوالي، مما عوض الانخفاض الذى شهدته كل من المتحصلات من دخل الاستثمار و المتحصلات الحكومية بنسبة ٦٨,٢٪ و ٥٦,١٪ على التوالي خلال فترة الدراسة. وعلى الجانب الآخر، فقد ارتفعت المدفوعات الخدمية بنسبة ٣٧,١٪ لتصل إلى ٤,١ مليار دولار خلال

يوليو- سبتمبر ٢٠١١/٢٠١٠ مقابل حوالى ٣ مليار دولار خلال نفس الفترة من العام السابق. ويرجع هذا الارتفاع فى المدفوعات الخدمية إلى الارتفاع الملحوظ فى كل من مدفوعات الاستثمار والمدفوعات الحكومية ومدفوعات النقل مما عوض الانخفاض فى باقى البنود الفرعية. وبناءً على ما سبق فقد بلغت نسبة المتحصلات الخدمية إلى المدفوعات الخدمية حوالى ١٦٤,٤٪ مقارنة بـ ٢١١,٢٪ خلال الربع الأول من العام المالى السابق.

هذا وقد ارتفعت صافى تدفقات التحويلات الخاصة بنسبة ٦٩,٥٪ لتحقيق ٣,١ مليار دولار، بينما انخفضت صافى تدفقات التحويلات الحكومية بنسبة ٧٧,٣٪ لتحقيق ١٤٨ مليون دولار خلال يوليو- سبتمبر ٢٠١١/٢٠١٠.

وأخيراً، سجل بند السهو والخطأ صافى تدفقات للخارج بنحو ٢١٥ مليون دولار خلال الربع الأول من ٢٠١١/٢٠١٠، مقابل صافى تدفقات للدخل وصل إلى ٢٩٢ مليون دولار خلال يوليو- سبتمبر ٢٠١٠/٢٠٠٩.

وقد انخفضت نسبة تغطية الاحتياطى الدولى للواردات إلى ٨,٤ أشهر مقارنة بـ ٨,٦ أشهر خلال يوليو- سبتمبر من العام المالى السابق. وقد ارتفع مؤشر تغطية الصادرات السلعية إلى الواردات السلعية إلى ٤٧,٩٪ خلال الربع الأول من العام المالى الحالى مقارنة بـ ٤٦,٣٪ خلال فترة المقارنة.

سابعاً- تطورات سوق المال

أما عن تطورات سوق رأس المال المحلى، فقد انخفض مؤشر EGX ٣٠ خلال شهر يناير ٢٠١١ بـ ١٤٩٦ نقطة ليصل إلى ٥٦٤٧ نقطة مقارنة بمستواه المحقق فى الشهر السابق والذي بلغ ٧١٤٢ نقطة، وكذلك انخفض بـ ١١١٠ نقطة مقارنة بمستواه المحقق خلال شهر يناير ٢٠١٠. وعلى الجانب الآخر، فقد انخفضت قيمة رأس المال السوقي بنسبة ١١٪ فى يناير ٢٠١١ لتسجل ٤٠٧ مليار جنيه (٢٩,٥٪ من الناتج المحلى الإجمالى). وتأتى تلك الآثار السلبية التى شهدتها البورصة المصرية كنتيجة متوقعة للأحداث التى شهدتها مصر مؤخراً.

القسم الأول

نظرة عامة على الأداء الإقتصادي و المالي

- أ- مؤشرات الإقتصاد العيني و الحقيقي و مصادر النمو..... ١
- ب- السكان و التشغيل..... ٢
- ج- الأسعار المحلية (متوسط الفترة)..... ٢
- د- مؤشرات المالية العامة..... ٣
- هـ- ملخص الدين العام المحلي (بالمليون جنية، رصيد نهاية الفترة)..... ٤
- و- إجمالي الدين العام الخارجي (مليون دولار، رصيد نهاية الفترة)..... ٤
- ز- خدمة الدين الحكومي (مليون جنية، تدفقات)..... ٤
- ح- المؤشرات النقدية (نهاية الفترة)..... ٥
- ط- القطاع المالي والاستثمارات..... ٦
- ي- معاملات القطاع الخارجي..... ٧

القسم الأول: نظرة عامة على الأداء الإقتصادي والمالي

بيان سنوي					بيان سنوي				
يوليو- سبتمبر *٢٠١٠	أبريل- يونيو *٢٠١٠	يناير-مارس *٢٠١٠	بيان ربع سنوي		٢٠٠٦/٢٠٠٥	٢٠٠٧/٢٠٠٦	٢٠٠٨/٢٠٠٧	٢٠٠٩/٢٠٠٨	٢٠١٠/٢٠٠٩
#									١*
أ. الاقتصاد العيني (بالأسعار الجارية)									
٣٦٤,٣٠٠	٣٠٩,٧٠٠	٢٩٢,٤٠٠	٣١١,١٠٠	١,٢٠٦,٧٠٠	٨٩٥,٥٠٠	٧٤٤,٨٠٠	١,٠٤٢,٢٠٠	١,٠٤٢,٢٠٠	١,٢٠٦,٧٠٠
٦٤٠,٧٤	٥٥,٣٧٠	٥٣,٥٤٠	٥٦,٢٣٠	٢١٨,٩٠٧	١٨٩,٠٩٤	١٦٢,٦٨٨	١٣٠,٤٧٣	١٨٩,٠٩٤	٢١٨,٩٠٧
٣٤٨,٩١٥	٢٩٤,٣٩٤	٢٧٧,٢٩٣	٢٩٨,٠٣٢	١,١٥٠,٦٢٠	٨٥٥,٣٠٢	٧١٠,٣٨٨	٩٩٤,٠٥٥	٨٥٥,٣٠٢	١,١٥٠,٦٢٠
٦١,٣٦٨	٥٢,٦٣٣	٥٠,٧٧٤	٥٣,٨٦٨	٢٠٨,٧٣٤	١٨٠,٣٥٩	١٢٤,٤٤٤	١٥٥,٣٨٥	١٨٠,٣٥٩	٢٠٨,٧٣٤
١٨,٧٣٦	١٥,٩٤٣	١٥,٠٥٢	١٦,٣٦١	١٥,٥٣٠	١٣,٧٠٢	١٠,٢١١	١٢,٠٣٠	١٣,٧٠٢	١٥,٥٣٠
٣,٢٩٥	٢,٨٥٠	٢,٧٥٦	٢,٩٥٧	٢,٨١٧	٢,٤٨٦	١,٧٨٩	٢,٤٨٦	٢,٤٨٦	٢,٨١٧
ب. مؤشرات الاقتصاد العيني ومصادر النمو ^{١/}									
(معدل النمو)									
٥,٥	٥,٤	٥,٦	٤,٦	٥,٢	٧,٢	٧,١	٤,٧	٤,٧	٥,٢
٥,٥	٥,٤	٥,٦	٤,٦	٥,١	٧,٢	٧,١	٤,٧	٤,٧	٥,١
٣,٩	٣,٦	٣,٦	٥,٢	٤,٣	٦,١	٦,٣	٥,٠	٥,٠	٤,٣
٨,٥	٨,٨	٩,١	٣,٧	٦,٧	١٠,٧	٩,٥	٣,٧	٣,٧	٦,٧
٤,٦	٤,١	٤,٤	٤,٧	٤,٥	٣,٥	٤,٣	٥,٨	٥,٨	٤,٥
١٠,١	١٤,٩	٢,٢	٧,٨	٤,٢	١٥,٥	٢٣,٨	٩,١-	٩,١-	٤,٢
٤,٣	٨,٤	٥,٩	٣,٣	٥,١	٥,٢	٦,٠	٥,٧	٥,٧	٥,١
٤,٢	٨,٩	٦,١	٣,٣	٥,١	٥,٧	٦,٩	٥,٧	٥,٧	٥,١
٥,٠	٥,٧	٤,٢	٣,٠	٤,٥	٢,١	٠,٢	٥,٦	٥,٦	٤,٥
٨,٦	٧,٠-	١٠,١	١٥,٥-	٣,٠-	٢٨,٨	٢٣,٣	١٤,٥-	١٤,٥-	٣,٠-
٣,١	٣,٢	٣,٤	٤,٦	٢,٩	٥,٠	٥,١	٢,٤	٢,٤	٢,٩
الناتج المحلي الحقيقي (بأسعار السوق) ^{٢/}									
الناتج المحلي الحقيقي (بتكلفة عوامل الإنتاج) ^{٢/}									
القطاع السلي									
قطاع الخدمات الإنتاجية									
الخدمات الاجتماعية									
الاستثمارات ^{٣/}									
الاستهلاك النهائي ^{٣/}									
الاستهلاك الخاص									
الاستهلاك العام									
الصادرات السلعية والخدمية ^{٣/}									
نصيب الفرد من الناتج المحلي الإجمالي الحقيقي									
الإدخار المحلي ^{٤/}									
٣٢,٦	--	١٤,١	٢٥,٩	٣٠,١	٢٤,١	١٤,٧	١٣,٠-	١٣,٠-	٣٠,١
١٢,١	١٤,٤	١٧,٥	١٠,٦	١٤,١	١٦,٨	١٦,٣	١٢,٦	١٢,٦	١٤,١
معدل النمو الإسمي السنوي									
نسبة إلى الناتج المحلي الإجمالي									
الاستثمارات المحلية ^{٤/}									
معدل النمو الإسمي السنوي									
نسبة إلى الناتج المحلي الإجمالي									

المصدر: وزارة التنمية الإقتصادية.

* بيان مبدئي، وقابل للتعديل.

-- بيان غير متاح وجارى بحثه من قبل وزارة التنمية الإقتصادية.

بيان معدل في ضوء البيانات الحديثة الصادرة عن وزارة التنمية الإقتصادية.

١/ تقوم وزارة التنمية الإقتصادية حالياً بمراجعة بيانات الناتج المحلي الإجمالي لعام ٢٠١٠/٠٩ على أساس ربع سنوي.

٢/ تم حساب معدلات النمو الحقيقية باستخدام الأسعار الثابتة لعام ٢٠٠٢/٢٠٠١ باستثناء معدلات النمو لكل من عام ٢٠٠٨/٠٧، ٢٠٠٩/٠٨، ٢٠١٠/٠٩ والتي تم حسابها باستخدام الأسعار الثابتة لعام ٢٠٠٧/٠٦.

٣/ تشمل نشاط قطاع البترول والغاز الطبيعي.

٤/ تشمل صافي الضرائب غير المباشرة.

٥/ رأس المال الثابت، يشمل التغير في المخزون.

٦/ بالأسعار الجارية.

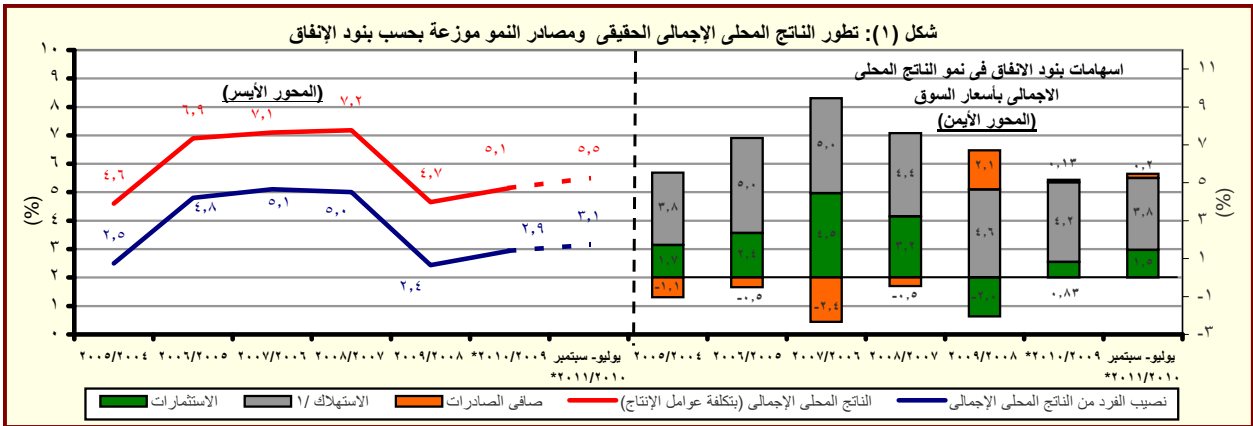

المصدر: وزارة التنمية الإقتصادية.

* بيان مبدئي، وقابل للتعديل.

١/ يتضمن الاستهلاك العام والخاص.

القسم الأول: نظرة عامة على الأداء الإقتصادي والمالى (تابع)

بيان ربع سنوي				بيان سنوي				
أكتوبر- ديسمبر ٢٠١٠	يوليو- سبتمبر ٢٠١٠	أبريل- يونيو ٢٠١٠	أكتوبر- ديسمبر ٢٠٠٩	٢٠٠٦/٠٥	٢٠٠٧/٠٦	٢٠٠٨/٠٧	٢٠٠٨/٠٩	٢٠٠٩/١٠
ج . السكان								
٨٠,٤	٧٩,٤	٧٩,٠	٧٧,٧	٧٢,٠	٧٣,٦	٧٥,٢	٧٦,٨	٧٩,٠
٢,٨	--	٢,٨	٢,٢	١,٨	٢,٣	٢,١	٢,٢	٢,٨
د . الأسعار المحلية (متوسط الفترة)								
١٠,٥	--	١٠,٨	١٣,٣	٤,٢	١١,٠	١١,٧	١٦,٢	١١,٧
١٣,٩	١١,٦	١١,٤	٧,٧	٤,١	١١,٨	١٧,٧	٢,٥	٥,٠
٨,٥	٨,٥	٨,٥	٨,٥	٩,٠	٩,٠	١٠,٠	٩,٠	٨,٥
٩,٠	٩,٨	١٠,٠	٩,٩	٨,٨	٨,٧	٧,٠	١١,٣	٩,٩
٦,٦	٦,٤	٥,٩	٥,٩	٥,٩	٦,١	٦,٥	٦,٥	٥,٩
٨,٢٦	٨,٢٦	٨,٢٧	٨,٢٧	٨,٦	٨,٨	١٠,٣	٩,٥	٨,٣
٥,٧٥	٥,٦٩	٥,٥٩	٥,٤٦	٥,٧٥	٥,٧١	٥,٥٠	٥,٥١	٥,٥١
ج . السكان								
إجمالي عدد السكان (بالمليون نسمة) ^{١/}								
معدل نمو السكان								
د . الأسعار المحلية (متوسط الفترة)								
معدل التضخم وفقاً لأسعار المستهلكين (حضر الجمهورية) ^{٢/}								
معدل التضخم وفقاً لأسعار المنتجين ^{٣/}								
سعر خصم البنك المركزى ^{٤/}								
سعر الفائدة على أذون الخزانة (٩١ يوم)								
سعر الفائدة على الودائع (٣ أشهر) ^{٤/}								
سعر العائد بين البنوك - ليلة واحدة ^{٦/}								
سعر الصرف (جنيه مقابل الدولار)								

المصادر: وزارة التنمية الإقتصادية والبنك المركزى المصرى والجهاز المركزى للتعبئة العامة والإحصاء.

تغيير فى السلسلة. تعكس البيانات قبل ٢٠٠٨/٢٠٠٧ معدلات التضخم وفقاً لأسعار الجملة.

-- بيان غير متاح

١/ لا يتضمن المصريين المقيمين فى الخارج.

٢/ بدءاً من اغسطس ٢٠٠٩، تم استحداث سلسلة أرقام قياسية جديدة لأسعار المستهلكين (حضر الجمهورية) باستخدام الأوزان المستخرجة من بحث الدخل و الانفاق و الاستهلاك لعام ٢٠٠٨/٢٠٠٩ مع استخدام بيانات شهر يناير ٢٠١٠ كفترة الأساس. وفيما يخص بيانات ما قبل ذلك التاريخ، فقد استخدمت الأوزان المستخرجة من بحث الدخل والانفاق والاستهلاك لعام ٢٠٠٤/٢٠٠٥ مع استخدام يناير ٢٠٠٧ كشهر أساس.

٣/ قام الجهاز المركزى للتعبئة العامة والإحصاء بإصدار رقم قياسي جديد لأسعار المنتجين بدءاً من سبتمبر ٢٠٠٧ ليحل محل الأرقام القياسية لأسعار الجملة، وذلك باستخدام أسعار السلع والخدمات للسنة المالية (٢٠٠٤-٢٠٠٥) كفترة أساس لسلسلة الأرقام القياسية، كما تم إستخراج الأوزان باستخدام متوسط عامى (٢٠٠٢-٢٠٠٣، ٢٠٠٣-٢٠٠٤) للقيم الإجمالية للإنتاج الصناعى والزراعى والخدمى.

٤/ البيانات تعكس نهاية الفترة.

٥/ البيان يعكس نهاية نوفمبر ٢٠١٠.

٦/ متوسط ميلادى.

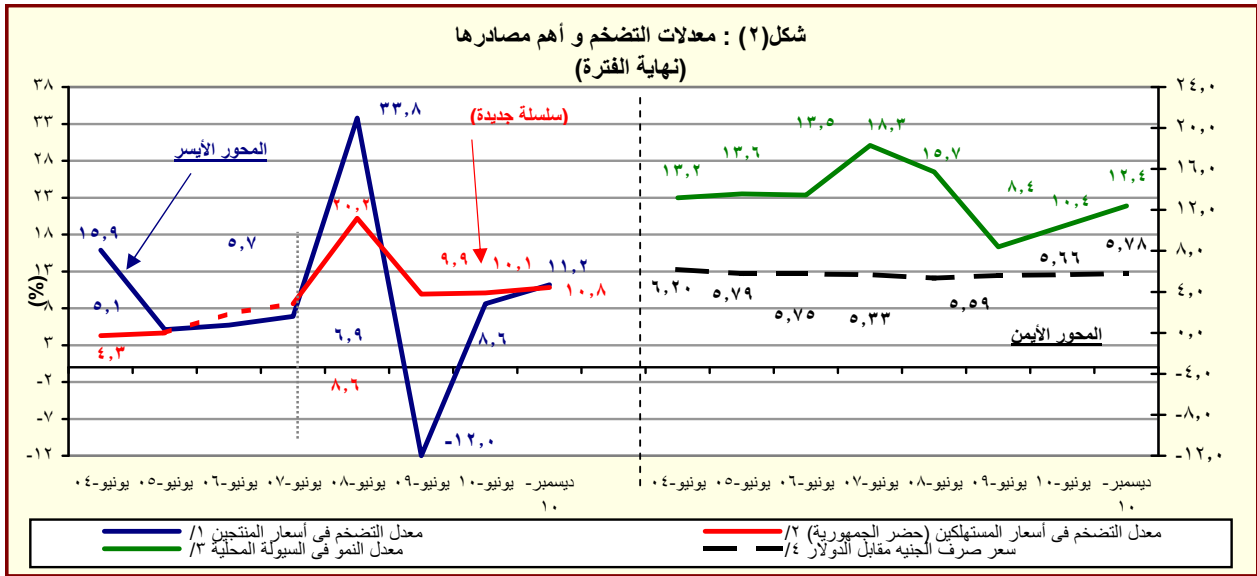

المصدر: البنك المركزى المصرى و لجهاز المركزى للتعبئة العامة والإحصاء

١/ تغيير فى السلسلة. تعكس البيانات قبل يونيو ٢٠٠٧ معدلات التضخم وفقاً لأسعار الجملة.

٢/ بدءاً من اغسطس ٢٠٠٩، تم استحداث سلسلة أرقام قياسية جديدة لأسعار المستهلكين (حضر الجمهورية) باستخدام الأوزان المستخرجة من بحث الدخل و الانفاق و الاستهلاك لعام ٢٠٠٨/٢٠٠٩ مع استخدام بيانات شهر يناير ٢٠١٠ كفترة الأساس. وفيما يخص بيانات ما قبل ذلك التاريخ، فقد استخدمت الأوزان المستخرجة من بحث الدخل والانفاق والاستهلاك لعام ٢٠٠٤/٢٠٠٥ مع استخدام يناير ٢٠٠٧ كشهر أساس.

٣/ يعرف إجمالى السبيلة المحلية كإجمالى صافى الأصول الأجنبية وصافى الأصول المحلية لدى الجهاز المصرفى (فى جانب الأصول) ، أو كجملة المعروض النقدى وأشباه النقود لدى الجهاز المصرفى (فى جانب الخصوم).

٤/ يعكس البيان متوسط شهرى.

القسم الأول: نظرة عامة على الأداء الإقتصادي والمالي (تابع)

يوليو-يناير ٢٠١١/١٠	١/٢٠١١/١٠ * ٢٠١٠/٠٩ (موازنة)	٢٠٠٩/٠٨ (فعلي مبدئي)	٢٠٠٨/٠٧ (فعلي)	٢٠٠٧/٠٦ (فعلي)	٢٠٠٦/٠٥ (فعلي)
٥- مؤشرات المالية العامة ^{١/}					
١- قطاع الموازنة العامة (بالمليون جنيه) ^{٢/}					
إجمالي الإيرادات	١١٤,٠٢٤	٢٨٥,٨١٠	٢٦٨,١١٤	٢٨٢,٥٠٥	٢٢١,٤٠٤
إجمالي المصروفات	١٨٥,٩٤٠	٤٠٣,١٦٨	٣٦٥,٩٨٧	٣٥١,٥٠٠	٢٨٢,٢٩٠
العجز الأولي ^{٤/}	٢٧,٢٩٠	١٧,٩٣٣	٢٥,٧٠٥	١٩,٠١٦	١٠,٥٩٤
العجز النقدي ^{٥/}	٧١,٩١٦	١١٧,٣٥٨	٩٧,٨٧٢	٦٨,٩٩٥	٤١,٨١٥
العجز الكلي	٧٠,٥٢٨	١٠٩,٠٧٦	٩٨,٠٣٨	٧١,٨٢٦	٦١,١٢٢
٢- قطاع الموازنة العامة ^{٢/} (معدل نمو سنوي)					
إجمالي الإيرادات	٥,٠	٢,٣	-٥,١	٢٧,٦	٢٢,٩
الإيرادات الضريبية	١٣,٤	٢٠,٩	٤,٥	١٩,٠	٢٠,٠
الإيرادات غير الضريبية	-١٤,٤	-٢٤,٩	-١٨,٢	٤١,٧	٢٧,٨
إجمالي المصروفات (ومنها):	٧,٠	٦,٢	٤,١	٢٤,٥	٢٧,١
الأجور وتعويضات العاملين	١٢,٨	٧,٠	١٢,١	٢١,٢	٢٠,٥
الفوائد المدفوعة	١٠,٨	٢٤,٧	٣٧,٠	٤,٥	٥,٩
٣- قطاع الحكومة العامة (مليون جنيه) ^{١/}					
إجمالي الإيرادات	--	--	٣٠٣,٣٧٤	٢٨٨,٥٤٤	٢٤٨,٨٣٤
إجمالي المصروفات	--	--	٣٩٦,٦٩٣	٣٥٦,٩٤٢	٣٠٥,٧٩٤
العجز الكلي	--	--	٩٨,٧٩٦	٧٢,٣٧٨	٦٧,٥٦٣
٤ - نسبة إلى الناتج المحلي الإجمالي ^{١/}					
قطاع الموازنة العامة ^{١/٣}					
إجمالي الإيرادات	٨,٣	٢٠,٧	٢٢,٢	٢٧,١	٢٤,٧
الإيرادات الضريبية	٦,٢	١٤,٥	١٤,١	١٥,٧	١٥,٣
الإيرادات غير الضريبية	٢,٠	٦,٢	٨,١	١١,٤	٩,٤
إجمالي المصروفات (ومنها):	١٣,٥	٢٩,٣	٣٠,٣	٣٣,٧	٣١,٥
الأجور وتعويضات العاملين	٣,٧	٦,٩	٧,١	٧,٣	٧,٠
الفوائد المدفوعة	٣,١	٦,٦	٦,٠	٥,١	٥,٦
العجز الأولي ^{٤/}	٢,٠	١,٣	٢,١	١,٨	٠,٩
العجز النقدي ^{٥/}	٥,٢	٨,٥	٨,١	٦,٦	٦,٨
العجز الكلي	٥,١	٧,٩	٨,١	٦,٩	٦,٨
الحكومة العامة ^{١/}					
العجز الأولي ^{٤/}	--	--	٣,٠	٢,٧	٣,٠
العجز الكلي	--	--	٨,٢	٦,٩	٧,٥

المصدر: وزارة المالية

-- بيان غير متاح.

* بيان مبدئي تحت المراجعة

١/ تعكس بيانات الموازنة بعد التصديق عليها من قبل مجلس الشعب.

٢/ تم إعادة تيويب فـعليـات الموازنة العامة لتتفق مع معايير صندوق النقد الدولي والمعروفة بـ ٢٠٠١ GFS (على أساس نقدي).

٣/ يشمل قطاع موازنة الجهاز الإداري و المحليات، والهيئات الخدمية العامة.

٤/ العجز الكلي مخصصاً منه الفوائد المدفوعة.

٥/ العجز الكلي بدون صافي حيازة الأصول المالية.

٦/ يشمل المعاملات المالية لكل من أجهزة الموازنة العامة، وبنك الإستثمار القومي، وصناديق التأمين والمعاشات ، ومع مراعاة إستبعاد كافة المعاملات البيئية للجهات الثلاث لمنع ازدواجية الحساب.

٧/ قامت وزارة التنمية الإقتصادية بتقدير قيمة الناتج المحلي الإجمالي لعام ٢٠١١/٢٠١٠ بنحو ١٣٧٨ مليار جنيه ، مقارنة بناتج محلي إجمالي محقق قدره ١٢٠٦,٧ مليار جنيه في عام

٢٠١٠/٢٠٠٩.

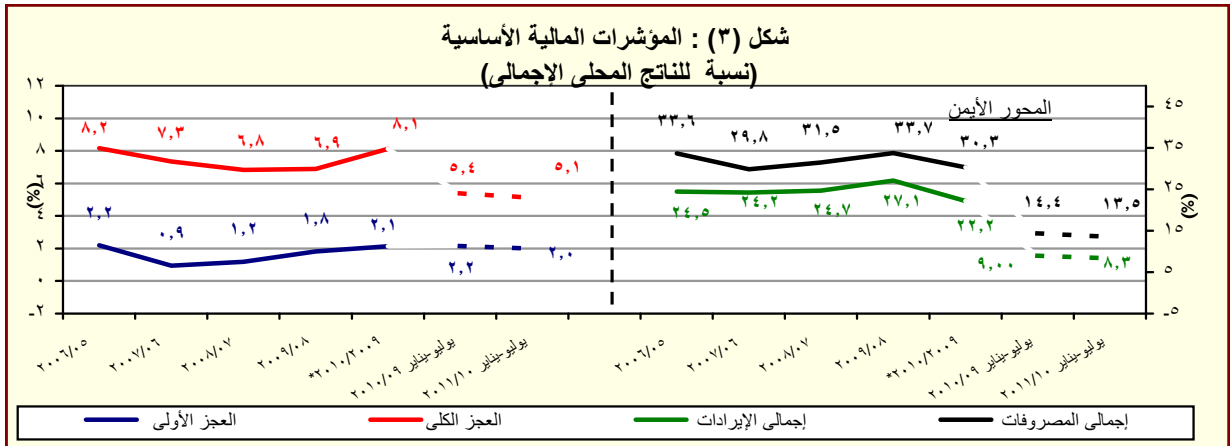

المصدر: وزارة المالية

* بيان مبدئي، تحت المراجعة.

القسم الأول: نظرة عامة على الأداء الإقتصادي والمالى (تابع)

بيان سنوى				بيان سنوى			
سبتمبر-٢٠٠٩ ديسمبر-٢٠٠٩ مارس-٢٠١٠ سبتمبر-٢٠١٠*				يونيو-٢٠٠٦ يونيو-٢٠٠٧ يونيو-٢٠٠٨ يونيو-٢٠٠٩ يونيو-٢٠١٠*			
				و. ملخص الدين العام المحلى			
				(بالمليون جنيه، رصيد نهاية الفترة) ^{١/}			
				١-إجمالى الدين المحلى لأجهزة الموازنة العامة ^{١/٢}			
				ودائع أجهزة الموازنة العامة			
				صافى الدين المحلى لأجهزة الموازنة العامة			
				٢-إجمالى الدين المحلى للحكومة العامة ^{١/٣}			
				ودائع الحكومة العامة			
				صافى الدين المحلى للحكومة العامة			
				٣-إجمالى الدين العام المحلى ^{١/٤}			
				الودائع ^{١/٥}			
				صافى الدين العام المحلى			
				ز. اجمالى الدين العام الخارجى ^{٦/}			
				(مليون دولار، رصيد نهاية الفترة)			
				اجمالى الدين الخارجى الحكومى			
				اجمالى الدين الخارجى الغير حكومى			
				ج. خدمة الدين الحكومى ^{٧/}			
				(مليون جنيه، تدفقات)			
				اجمالى خدمة الدين			
				خدمة الدين المحلى			
				خدمة الدين الخارجى			
				ملاحظات (نسبة إلى الناتج المحلى الإجمالى) ^{٨/}			
				إجمالى الدين المحلى لأجهزة الموازنة العامة			
				صافى الدين المحلى لأجهزة الموازنة العامة			
				إجمالى الدين المحلى للحكومة العامة			
				صافى الدين المحلى للحكومة العامة			
				إجمالى الدين العام المحلى			
				صافى الدين العام المحلى			
				اجمالى الدين الخارجى			
				الدين الخارجى الحكومى			

المصدر: وزارة المالية و البنك المركزى المصرى.

() معدل النمو عن العام السابق.

* بيان مبدئى، خاضع للمراجعة.

١/ تعكس البيانات رصيد الدين المحلى لثلاث مستويات تجميعية هي: الدين المحلى لأجهزة الموازنة العامة، الدين المحلى المجمع للحكومة العامة، و الدين العام المحلى المجمع. يشمل الدين المحلى لأجهزة الموازنة العامة أرصدة الدين

المستحقة على وحدات الجهاز الإدارى، وحدات الإدارة المحلية، و الهيئات الخدمية. ويتضمن الدين المحلى للحكومة العامة أرصدة الدين المجمع المستحق على أجهزة الموازنة العامة للدولة و بنك الإستثمار القومى و صناديق التأمين

الإجتماعى. أما عن الدين العام المحلى فيشمل أرصدة الدين المحلى المجمع لكل من الحكومة العامة و الهيئات الاقتصادية.

٢/ يمثل المديونية المستحقة على أجهزة الموازنة العامة (وحدات الجهاز الإدارى، وحدات الإدارة المحلية، و الهيئات الخدمية).

٣/ يمثل رصيد الدين المجمع المستحق على أجهزة الموازنة العامة للدولة و بنك الإستثمار القومى و صناديق التأمين الإجتماعى بعد إستبعاد المديونيات و العلاقات الداخلية فيما بين القطاعات الثلاثة و التى تتمثل فى إقتراض أجهزة

الموازنة العامة من بنك الإستثمار القومى، سندات وزارة المالية لدى صناديق التأمين الإجتماعى و بنك الإستثمار القومى،سندات صناديق التأمين الإجتماعى و أخيراً إقتراض بنك الإستثمار القومى من صناديق التأمين الإجتماعى.

٤/ يمثل رصيد الدين المجمع المستحق على الحكومة العامة و الهيئات الاقتصادية بعد إستبعاد إقتراض الهيئات الاقتصادية من بنك الإستثمار القومى، وإقتراض أجهزة الموازنة من الهيئات الاقتصادية.

٥/ ودائع الحكومة العامة و الهيئات الاقتصادية بعد إستبعاد ودائع صناديق التأمين الإجتماعى وإقتراض قطاع الموازنة من الهيئات الاقتصادية.

٦/ طبقاً لتصنيف و منهجية البنك المركزى المصرى، و الذى يقوم بشطب مديونيات نادى باريس المباشرة و غير المباشرة المستحقة على الجهات الحكومية طبقاً لتواريخ إعادة الجدولة الى العالم الخارجى، فى حين تقوم الجهات الحكومية

بشطب هذه المديونيات من سجلاتها فور سداد المقابل المحلى الى البنك المركزى طبقاً لجدول المداد الاصلى (والذى يسبق تواريخ إعادة الجدولة)

٧/ البيان الربع سنوى لخدمة الدين الحكومى يعكس التدفقات التراكمية لخدمة الدين منذ بداية العام العالى .

٨/ قامت وزارة التنمية الاقتصادية بتقدير قيمة الناتج المحلى الإجمالى لعام ٢٠١١/٢٠١٠ بنحو ١٣٧٨ مليار جنيه ، مقارنة بناتج محلى إجمالى محقق قدره ١٢٠٦,٧ مليار جنيه فى عام ٢٠١٠/٢٠٠٩ .

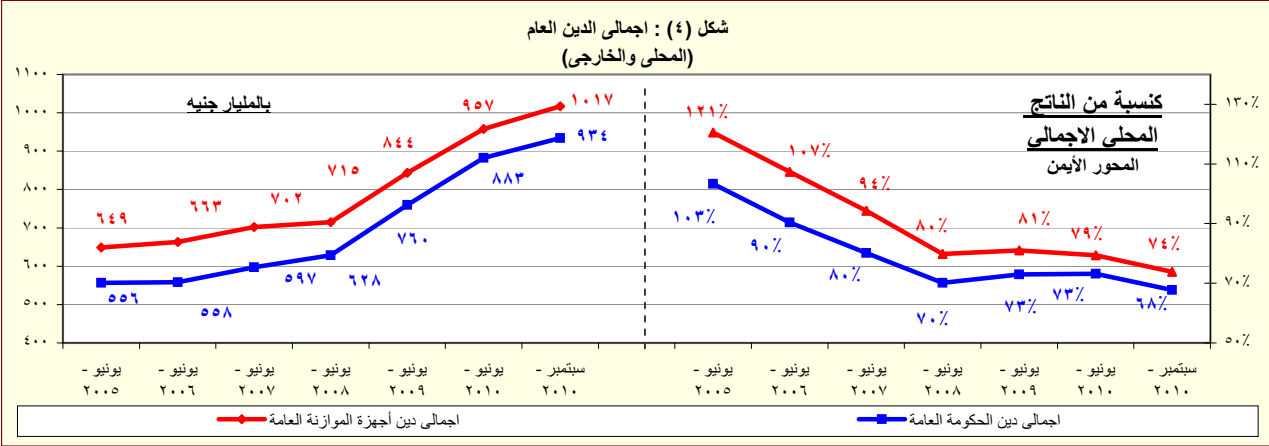

المصدر: وزارة المالية - البنك المركزى المصرى.

القسم الأول: نظرة عامة على الأداء الإقتصادى والمالى (تابع)

بيان سنوى					أحدث بيان متاح				
٢٠٠٦/٠٥	٢٠٠٧/٠٦	٢٠٠٨/٠٧	٢٠٠٩/٠٨	٢٠١٠/٠٩	أغسطس-١٠	سبتمبر-١٠	أكتوبر-١٠#	نوفمبر-١٠*	
ز. المؤشرات النقدية (نهاية الفترة)									
مليون جنيه									
١١٦,٠٥٠	١٣٤,١٢٦	١٦٩,٩١١	١٧٥,١٠٤	٢٠٣,٠٧١	٢١٧,٩٣٦	٢١٦,٦٥٥	٢١٠,٤٣٢	٢٢١,٩٢٤	نقود الإحتياط ^{١/}
٥٦٠,٣٥٦	٦٦٢,٦٨٨	٧٦٦,٦٦٤	٨٣١,٢١١	٩١٧,٤٥٩	٩٣٥,٢٣٤	٩٤٨,١٧٢	٩٦١,٢٤٤	٩٦٣,٣٧٥	إجمالى السيولة
١٠٩,٢٧٤	١٣١,٢٩٠	١٧٠,٥٧٩	١٨٢,٩٩١	٢١٤,٠٤٠	٢١٨,٤٨٩	٢٢٠,٤٧٢	٢٢٢,٦٧٤	٢٢٤,٨٩٠	المعروض النقدى ^{٢/}
٤٥١,٠٨٢	٥٣١,٣٩٨	٥٩٦,٠٨٥	٦٤٨,٢٢٠	٧٠٣,٤١٩	٧١٦,٧٤٥	٧٢٧,٧٠٠	٧٣٨,٥٧٠	٧٣٨,٤٨٥	أشباه النقود ^{٣/}
معدل النمو السنوى									
١٤,٨	١٥,٦	٢٦,٧	٣,١	١٦,٠	١٨,٠	١٣,١	١٢,٢	١٦,٣	نقود الإحتياط ^{١/}
١٣,٥	١٨,٣	١٥,٧	٨,٤	١٠,٤	١١,٨	١١,٨	١٣,٤	١٢,٨	إجمالى السيولة
٦٤,٨	٦٣,٩	٣٨,٩	١٦,٣-	١١,١	١٩,٣	١٩,٢	٢٠,٥	١٥,٦	صافى الأصول الأجنبية ^{٤/}
٣,٤	٤,٠	٤,٣	٢٤,٦	١٠,٠	٨,٥	٨,٥	١٠,٢	١١,٥	صافى الأصول المحلية ^{٤/}
٨,٦	١٢,٣	١٢,٦	٥,١	٧,٧	٩,٦	٩,٢	٩,٨	١٠,٧	صافى المطلوبات من القطاع الخاص ^{٥/}
معدلات الإقراض إلى الودائع ^{٦/}									
٢٥,٦	٣٤,٧	٣٥,٥	٣٠,٠	٣٤,٩	٣١,٩	٣٢,٨	٣٣,٢	٣٤,٤	القطاع الحكومى
٦١,٩	٥٦,٣	٥٥,٤	٥٥,٦	٥٤,٢	٥٣,٩	٥٣,١	٥٢,٦	٥٢,٩	القطاع غير الحكومى
٦٤,٨	٥٥,٩	٥٠,٩	٥١,٥	٤٧,٦	٤٦,٥	٤٥,٧	٤٥,٢	٤٥,٤	بالعملة المحلية
٥٤,٦	٥٧,٢	٦٩,٧	٦٩,٠	٧٩,٩	٨٣,١	٨٣,٠	٨٢,٢	٨٤,١	بالعملة الأجنبية
مؤشرات:									
٤,٨٣	٤,٩٤	٤,٥١	٤,٧٥	٤,٥٢	٤,٢٩	٤,٣٨	٤,٥٧	٤,٣٤	مضاعف السيولة المحلية ^{٧/}
١,١٧	١,٢٢	١,٢٥	١,٣٠	١,٣٨	١,٥٦	١,٥٣	١,٥٢	١,٥٢	معدل دوران النقود (وسطى) ^{٨/}
٢٤,٤	٢٣,٢	٢٠,٨	٢٠,١	١٧,٢	١٧,٠	١٦,٧	١٦,٨	١٦,٣	معدل الدورلة فى السيولة المحلية ^{٩/}
٢٩,٤	٢٨,٤	٢٥,٨	٢٥,٧	٢٢,٩	٢٢,٧	٢٢,٤	٢٢,٥	٢٢,١	معدل الدورلة فى الودائع ^{١٠/}

المصادر: البنك المركزى المصرى وحسابات وزارة المالية.

* مبدئى. تجدر الإشارة إلى أن البيانات التفصيلية لشهر ديسمبر ٢٠١٠ غير متاحة حتى تاريخه .
بيان معدل.

- ١/ تتضمن النقود المتداولة خارج البنك المركزى بالإضافة إلى ودائع البنوك لدى البنك المركزى بالجنيه المصرى.
- ٢/ يتضمن النقود المتداولة خارج الجهاز المصرفى بالإضافة إلى الودائع الجارية بالعملة المحلية. لا تتضمن الشيكات والحوالات تحت التحصيل.
- ٣/ تتضمن الودائع الجارية بالعملة الأجنبية والودائع غير الجارية بالعملات المحلية والأجنبية .
- ٤/ تم تفعيل إتفاقية الحساب المجدد بين البنك المركزى ووزارة المالية فى يونيو ٢٠٠٨، مما أدى إلى إهلاك جزء من السندات الصادرة عن وزارة المالية لصالح البنك المركزى.
- ٥/ يتضمن المطلوبات من القطاع الخاص والقطاع العائلى.
- ٦/ لا تتضمن كل من الودائع لدى البنك المركزى والقروض الممنوحة من قبل البنك المركزى.
- ٧/ إجمالى السيولة المحلية / نقود الإحتياط.
- ٨/ الناتج المحلى الإجمالى / متوسط إجمالى السيولة المحلية (M٢). متوسط إجمالى السيولة المحلية = $\frac{[(M٢)_t + (M٢)_{t-١}]}{٢}$.
- ٩/ يمثل نسبة الودائع الجارية و غير الجارية بالعملات الأجنبية إلى إجمالى السيولة المحلية. لا تتضمن كل من ودائع غير المقيمين (جزء من صافى الأصول الأجنبية) والودائع الحكومية.
- ١٠/ يمثل نسبة الودائع الحكومية و غير الحكومية بالعملات الأجنبية إلى إجمالى الودائع لدى البنوك. غير متضمن ودائع البنوك لدى البنك المركزى.

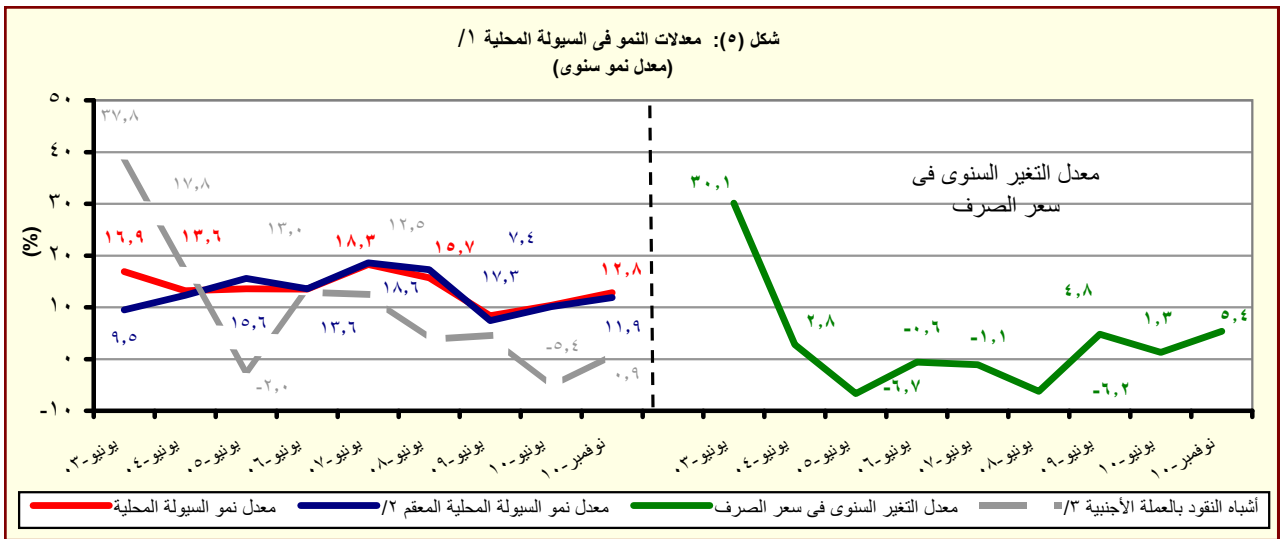

المصدر: البنك المركزى المصرى وحسابات وزارة المالية.

١/ إجمالى السيولة المحلية تتكون من المعروض النقدى وأشباه النقود.

٢/ معدل النمو فى السيولة المحلية بإستخدام سعر الصرف الثابت، ويتم حسابه عن طريق تطبيق سعر الصرف السائد فى نفس الفترة من العام السابق للفترة الحالية.

٣/ الودائع الجارية و غير الجارية بالعملات الأجنبية .

القسم الأول: نظرة عامة على الأداء الإقتصادي والمالى (تابع)

بيان ربع سنوي				بيان سنوى					
ديسمبر-٠٩	مارس-١٠	سبتمبر-١٠	ديسمبر-١٠	٢٠١٠/٠٩	٢٠٠٩/٠٨	٢٠٠٨/٠٧	٢٠٠٧/٠٦	٢٠٠٦/٠٥	
ى- القطاع المالى والاستثمارات									
٤,٧	٥,٤	٤,١	--	١٨,٩	١٩,٢	٢٢,٤	٢٠,٩	١٨,٧	إجمالى الإستثمارات المحلية (نسبة إلى الناتج المحلى الإجمالى) ^{١٨}
٠,٤	٠,٨	٠,٧	--	٣,١	٤,٣	٨,١	٨,٥	٥,٧	الإستثمارات الأجنبية المباشرة (نسبة إلى الناتج المحلى الإجمالى) ^{١٢/١١}
مؤشرات سوق المال (نهاية العام الميلادى)									
١٤٠.١	١٥٦٣	١٤٤٥	١٥٠.٤	١٤٠.١	--	٣٤١٢	٢٣٨١	٢٢٣٩	مؤشر هينة سوق المال
١,٩	١,٧	٠,٩	٠,٧	١,٩	--	١,١	٠,٩	١,٢	معدل تذبذب مؤشر سوق المال ^{١٣}
٥٧٣	٦٣٠	٦١٧	٦٦٤	٥٧٣	٤٢٧ ^{٤/}	٩٢٧٣٤	٦١٢٩١	٥٤٨٤٣	مؤشر هيرمس
٢,٢٢	١,٧٩	٠,٧٤	٠,٤٩	٢,٢٢	١,٤٧	١,٢٠	٠,٨٩	١,٢٩	معدل تذبذب مؤشر هيرمس ^{١٣}
٥٠٠	٤٦١	٤٤٨	٤٨٨	٥٠٠	٤٧٤	٧٦٨	٥٣٤	٤٥٦	رأس المال السوقى (مليار جنيه) ^{١٥}
٤١,٤	٣٨,٢	٣٢,٥	٣٥,٤	٤١,٤	٤٥,٤	٨٥,٨	٧١,٧	٧٣,٨	رأس المال السوقى (نسبة إلى الناتج المحلى الإجمالى) ^{١٦}
١٢,١	١٣,٦	١٣,٩	١٤,٧	١٢,١	٧,٦	١٩,١	٢١,٠	٢٢,٠	مضاعف الربحية ^{١٧}
٧,٠	٦,٦	٧,٢	٧,١	٧,٠	٦,٦	٥,١	٤,٢	٣,٨	عائد السهم (%) ^{١٨}
--	--	--	--	--	٣٠٥,٧	٨٨٤,٥	٥٦٤,٩	٤٣٩,٥	مؤشر شهادات الإيداع الدولية ^{١٩}
القطاع المصرفى (مليون جنيه): ^{١١٠}									
١٤١٥١,٦٩٥	١٤١٩٨,٢٤٠	١٤٢٩٥,٥٠٣	--	١٤٢٢٠,٦٥٥	١٤٠٩١,٩٩٣	١٤٠٨٣,٣١١	٩٣٧,٩٢٣	٧٦١,٥٦٢	إجمالى الأصول
٤٣٢٤,٥٩٧	٤٤١٤,٣٧٠	٤٦٧,٣٩٧	--	٤٦٥,٩٩٠	٤٢٩,٩٥٧	٤٠١,٤٢٥	٣٥٣,٧٤٦	٣٢٤,٠٤١	إجمالى أرصدة الإقراض و الخصم
٤٣٣,٥٤٠	٤٣٣,٥٧١	٥٠,٢٤٣	--	٤٦,٥٩٨	٤١,٥٥٠	٣٧,٥٧٦	٣٣,٠٣٧	٢٧,١١٢	رأس المال
٨٤٨,٦٩٩	٨٦٧,٠٥٣	٩١٥,٧٨٢	--	٨٩٢,٤٩٢	٨٠٩,٦٩٤	٧٤٧,١٩٩	٦٤٩,٩٥٣	٥٦٨,٨٤١	إجمالى الودائع
مؤشرات مختارة									
١١٥,٢	١١٤,٤	١١١,٨	--	١١٣,٥	١١٤,٦	١٠٩,٣	١٠٩,٤	١١٢,٩	الأصول الأجنبية / الخصوم الأجنبية ^{١١١}
٥٠,٣	٥٠,٤	٥٠,٦	--	٥١,٨	٥٢,٤	٥٣,١	٥٣,٧	٥٦,٧	القروض / الودائع ^{١١٢}
٣٧,٦	٣٦,٨	٣٦,١	--	٣٨,٢	٣٩,٤	٣٧,١	٣٧,٧	٤٢,٥	القروض / الأصول ^{١١٣}
٣١,٤	٣١,١	٣٢,٧	--	٣٣,٣	٣٠,٥	١٨,٦	١٨,٨	٢٥,٥	الأوراق المالية / الأصول ^{١١٤}
٧٣,٧	٧٢,٤	٧٠,٧	--	٧٣,١	٧٤,١	٦٩,٠	٦٩,٣	٧٤,٧	الودائع / الأصول ^{١١٥}
٥,٥	٥,٩	٥,٩	--	٦,٢	٥,٨	٤,٩	٤,٩	٥,٣	رأس المال / الأصول ^{١١٦}
٦,٥	٦,٤	٦,٠	--	٥,٨	٦,٤	٥,٨	٥,٧	٧,٢	مخصصات القروض / إجمالى الأصول ^{١١٧}

القسم الأول: نظرة عامة على الأداء الإقتصادى والمالى (تابع)

بيان ربع سنوي				بيان سنوي				
يوليو- سبتمبر *٢٠١٠	ابريل-يونيو ٢٠١٠	يناير-مارس ٢٠١٠	يوليو- سبتمبر *٢٠٠٩	٢٠٠٦/٠٥	٢٠٠٧/٠٦	٢٠٠٨/٠٧	٢٠٠٩/٠٨	٢٠١٠/٠٩ *
ك- معاملات القطاع الخارجي								
(مليون دولار)								
١٦,٠٠٣	١٦,٠٢٢	١٣,٧٢٩	١٤,١٢١	٥٧,٨٩٩	٥٧,٢١٧	٦٥,٩٠٤	٤٩,٥٣٤	٤١,٤٤٠
١٦,٨٠٥	١٧,٧٣٣	١٥,٠٥٢	١٤,٦١٤	٦٢,٢١٧	٦١,٦٤١	٦٥,٠١٦	٤٧,٢٦٥	٣٩,٦٨٨
٦,٦٣٠-	٦,٥٨٣-	٦,٦٠٨-	٦,٢٥٤-	٢٥,١٢٠-	٢٥,١٧٣-	٢٣,٤١٥-	١٦,٢٩١-	١١,٩٨٦-
٢,٦٢٣	١,٥٧٧	٢,٤٧٨	٣,٣٠٢	١٠,٣٣٩	١٢,٥٠٢	١٤,٩٦٦	١١,٤٩٨	٨,١٩١
٨٠٢-	١,٧١١-	١,٣٢٣-	٤٩٣-	٤,٣١٨-	٤,٤٢٤-	٨٨٨	٢,٢٦٩	١,٧٥٢
١,٠٣٢	٣,١٦٢	١,٨٧٧	٢,٨٣٧	٨,٣٢٥	٢,٢٨٥	٧,٥٥٨	٨٥٣	٣,٥١١
١٥	٢٥٠	٤٥٥	٢,٠٥٢	٣,٣٥٦	٣,٣٧٨-	٥,٤٢٠	٥,٢٨٢	٣,٢٥٣
٣٥,٥٣٤	٣٥,٢٢٣	٣٤,٥٠٨	٣٣,٥٠٨	٣٥,٢٢٣	٣١,٤٣١٠	٣٤,٥٧٢	٢٨,٥٥٩	٢٢,٩٣١
صافي الإحتياطيات الدولية ^١								
(نسبة إلى الناتج المحلي الإجمالي) ^٢								
٦,٦	٧,٤	٦,٢	٦,٥	٢٦,٤	٣٠,٣	٤٠,٥	٣٨,٠	٣٨,٦
٦,٩	٨,٢	٦,٨	٦,٧	٢٨,٤	٣٢,٦	٤٠,٠	٣٦,٢	٣٦,٩
٢,٧-	٣,١-	٣,٠-	٣,٣-	١١,٥-	١٣,٣-	١٤,٤-	١٢,٥-	١١,٢-
١,١	٠,٧	١,١	١,٥	٤,٧	٦,٦	٩,٢	٨,٨	٧,٦
٠,٣-	٠,٨-	٠,٦-	٠,٢-	٢,٠-	٢,٣-	٠,٥	١,٧	١,٦
٠,٠١	٠,١	٠,٢	٠,٩	١,٥	١,٨-	٣,٣	٤,٠	٣,٠
الميزان الكلي (ميزان المدفوعات)								
نسبة إلى إجمالي المتحصلات الجارية ^٣								
٢٠,٩	٢٣,٢	٢٤,٧	٢٢,٠	٢٣,٩	٢٥,٠	٢٢,٩	٢٤,٤	٢٠,١
١٧,٦	٢٠,١	١٥,٠	١٨,٠	١٨,٠	١٩,٤	٢٢,٣	٢٠,٧	٢٥,٠
٢٣,٠	١٨,٠	١٩,٨	٢٤,٠	٢٠,٤	١٨,٥	١٦,٧	١٦,٨	١٧,٧
١٩,٣	٢٠,٣	٢٠,٥	١٣,٤	١٦,٧	١٣,٥	١٢,٩	١٢,٨	١٢,٢
التحويلات الخاصة								
مؤشرات أخرى (%)								
٤٧,٩	٥١,٢	٤٥,٢	٤٦,٣	٤٩	٥٠	٥٦	٥٧	٦١
١٦٤	١٣٧	١٨٣	٢١١	١٧٨	٢١١	٢٢٢	٢٢٨	١٨٩
٨,٤	٧,٨	٨,٦	٨,٦	٨,٦	٧,٥	٧,٩	٨,٩	٩,٠
١٠٢,٦	١٠٤,٨	١٠٧,٢	١٠٣,٧	١٠٤,٨	٩٩,٦	١٠٢,١	٩٥,٨	٧٧,٧
نسبة صافي الإحتياطيات الدولية إلى الدين الخارجي (%) ^٤								

القسم الثانى

مؤشرات الإقتصاد العینى و الحقیقى

جدول (١) الناتج المحلى الإجمالى بحسب الموارد والإستخدامات بأسعار السوق (أسعار جارية)..... ١١

جدول (٢) الناتج المحلى الإجمالى بتكلفة عوامل الإنتاج موزعاً بحسب القطاعات الإقتصادية (أسعار جارية)..... ١٢

جدول (٣) إجمالى الإستثمارات موزعة بحسب القطاعات الإقتصادية..... ١٣

جدول (١) الناتج المحلي الإجمالي بحسب الموارد والإستخدامات (بأسعار السوق)^{١/}
(أسعار جارية)

(مليار جنيه)							
يوليو- سبتمبر *٢٠١١/٢٠١٠	يوليو- سبتمبر *٢٠١٠/٢٠٠٩	٢٠٠٩/٢٠٠٨	٢٠٠٨/٢٠٠٧	٢٠٠٧/٢٠٠٦	٢٠٠٦/٢٠٠٥	٢٠٠٥/٢٠٠٤	
٣٦٤,٣	١٢٠٦,٧	١٠٤٢,٢	٨٩٥,٥	٧٤٤,٨	٦١٧,٧	٥٣٨,٥	الناتج المحلي الإجمالي
٣٧٦,٧	١٢٦٤,٤	١١١١,٤	٩٤٥,٦	٧٧٨,٩	٦٣٢,٨	٥٥٠,٧	جملة الطلب المحلي
٣٢٠,٤	١٠٣٦,٥	٩١١,٤	٧٤٥,١	٦٢٣,٦	٥١٧,١	٤٥٣,٩	الإستهلاك النهائي
٢٨٠,٩	٩٠١,٨	٧٩٣,١	٦٤٧,٦	٥٣٩,٢	٤٤١,٢	٣٨٥,٣	الإستهلاك الخاص
٣٩,٥	١٣٤,٧	١١٨,٣	٩٧,٥	٨٤,٤	٧٥,٩	٦٨,٦	الإستهلاك العام والحكومي
٥٦,٣	٢٢٧,٩	٢٠٠,٠	٢٠٠,٥	١٥٥,٣	١١٥,٧	٩٦,٨	الاستثمارات ^{٢/}
١٢,٤-	٥٧,٧-	٦٩,٢-	٥٠,١-	٣٤,١-	١٥,١-	١٢,٢-	صافي الصادرات
٧٢,٥	٢٥٧,٦	٢٦٠,١	٢٩٥,٩	٢٢٥,٣	١٩٣,٢	١٦٣,٤	الصادرات السلعية والخدمية ^{٤/}
٨٤,٩	٣١٥,٣	٣٢٩,٣	٣٤٦,٠	٢٥٩,٤	٢٠٨,٣	١٧٥,٦	الواردات السلعية والخدمية
ملاحظات (نسبة للناتج المحلي الإجمالي)							
٨٧,٩	٨٥,٩	٨٧,٤	٨٣,٢	٨٣,٧	٨٣,٧	٨٤,٣	الإستهلاك النهائي
١٥,٥	١٨,٩	١٩,٢	٢٢,٤	٢٠,٩	١٨,٧	١٨,٠	الاستثمارات ^{٢/}
١٩,٩	٢١,٣	٢٥,٠	٣٣,٠	٣٠,٢	٣١,٣	٣٠,٣	الصادرات السلعية والخدمية ^{٤/}
٢٣,٣	٢٦,١	٣١,٦	٣٨,٦	٣٤,٨	٣٣,٧	٣٢,٦	الواردات السلعية والخدمية

المصدر: وزارة التنمية الاقتصادية.

* بيان مبدئي، وقابل للتعديل. قامت وزارة التنمية الاقتصادية بتقدير قيمة الناتج المحلي الإجمالي لعام ٢٠١١/٢٠١٠ بنحو ١٣٧٨ مليار جنيه ، مقارنة بناتج محلي إجمالي محقق قدره ١٢٠٦,٧ مليار جنيه في عام ٢٠١٠/٢٠٠٩ .

١/ تشمل صافي الضرائب غير المباشرة.

٢/ تقوم وزارة التنمية الاقتصادية حالياً بمراجعة بيانات الناتج المحلي الإجمالي لعام ٢٠٠٩/١٠ على أساس ربع سنوي.

٣/ تشمل التكوين الرأسمالي و التغير في المخزون. تصل قيمة التغير في المخزون خلال عام ٢٠١٠/٢٠٠٩ نحو ٣,٥ مليار جنيه ، مقارنة بـ ٢,٩ مليار جنيه خلال العام السابق.

٤/ تشمل حصة الشريك الأجنبي في قطاع البترول.

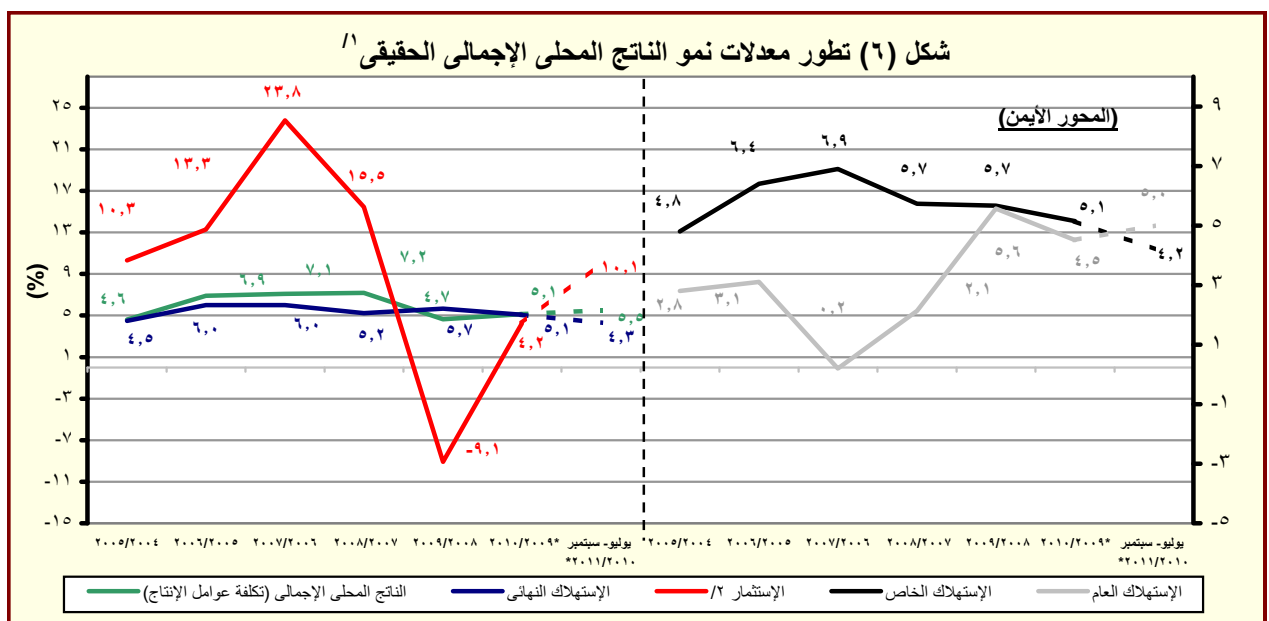

المصدر: وزارة التنمية الاقتصادية.

* بيان مبدئي، وقابل للتعديل.

١/ باستخدام أسعار ٢٠٠٢/٢٠٠١ للفترة ٢٠٠٣/٠٢ - ٢٠٠٧/٠٦ والأسعار الثابتة لسنة ٢٠٠٧/٠٦ عند حساب معدلات النمو الحقيقية لعام ٢٠٠٨/٠٧ و ٢٠٠٩/٠٨ و ٢٠١٠/٠٩ .

٢/ تشمل التكوين الرأسمالي و التغير في المخزون.

جدول (٢): الناتج المحلي الإجمالي بتكلفة عوامل الإنتاج موزعاً بحسب القطاعات الاقتصادية
(أسعار جارية)

(مليون جنيه)	يوليو- سبتمبر ٢٠١١/٢٠١٠*	٢٠١٠/٢٠٠٩	٢٠٠٩/٢٠٠٨	٢٠٠٨/٢٠٠٧	٢٠٠٧/٢٠٠٦	٢٠٠٦/٢٠٠٥	٢٠٠٥/٢٠٠٤	
٣٤٨,٩١٥	١,١٥٠,٦٢٠	٩٩٤,٠٥٥	٨٥٥,٣٠٢	٧١٠,٣٨٨	٥٨١,١٤٤	٥٠٦,٥١١		إجمالي الناتج المحلي
(١٧,١)	(١٥,٨)	(١٦,٢)	(٢٠,٤)	(٢٢,٢)	(١٤,٧)	(١١,٠)		
١٨٧,٨١٣	٥٩١,٩٠٣	٥٠٨,٠٠١	٤٣٦,٧٢٧	٣٦٠,٥٣٠	٣٠٥,٠٩٤	٢٥٩,١٨٢		إجمالي القطاع السلعي
(١٨,٢)	(١٦,٥)	(١٦,٣)	(٢١,١)	(١٨,٢)	(١٧,٧)	(٩,١)		
٦٠,١٣٠	١٦٠,٩٧٠	١٣٥,٤٦٥	١١٣,١٠٤	٩٩,٩٥٣	٨١,٧٦٦	٧٥,٢٩١		الزراعة و الغابات و الصيد
٥٤,٥٠٣	١٦٥,٧٤٧	١٤٧,٩٦٦	١٣٣,٦٧٤	١٠٣,٦٥٦	٨٩,٨٣٤	٦٤,٠٢٦		الإستخراجات:
٢٣,١٧٢	٦٨,٥٣٨	٦١,٧٥٩	٥٦,٧٢٢	٤٤,٠٥٩	٤٠,٥٨٦	٣٥,٦٢٣		البترول
٣٠,٠٤٢	٩٢,٥٣٨	٨٢,٢٠٦	٧٣,٤٩٥	٥٦,٥٩٠	٤٨,٣١١	٢٧,٥٥٥		الغاز الطبيعي
(١٨,٣)	(١٢,٦)	(١١,٩)	(٢٩,٩)	(١٧,١)	(٧٥,٣)	(٢٠,٦)		
١,٢٨٩	٤,٦٧١	٤,٠٠١	٣,٤٥٧	٣,٠٠٧	٩٣٧	٨٤٨		استخراجات أخرى
٥٣,٧٣٩	١٩٤,٢٩٠	١٦٤,٥٢٣	١٣٩,٠٠٣	١١٤,٤٧٥	٩٨,٦٩٣	٨٩,٩٨١		الصناعات التحويلية:
٣,٦٦١	١٢,٥١٦	١٠,٢٥٧	٧,٩٢٢	٦,٠٥٥	٥,٦٠١	٤,٩٦٥		تكرير البترول
٥٠,٠٧٨	١٨١,٧٧٤	١٥٤,٢٦٦	١٣١,٠٨١	١٠٨,٤٢٠	٩٣,٠٩٢	٨٥,٠١٦		تحويلية أخرى
٤,٣٩٣	١٤,٨٩٧	١٣,٠٤٣	١١,٥٠٧	٩,٨٨٠	٨,٨٨٠	٧,٨٣٨		الكهرباء
٩١٦	٣,٣٩٠	٢,٩٧٧	٢,٦٥٩	٢,٣٩٠	٢,١٥٨	١,٩٤١		المياه
١٤,١٣٢	٥٢,٦٠٩	٤٤,٠٢٦	٣٦,٧٨٠	٣٠,١٧٥	٢٣,٧٦٣	٢٠,١٠٦		التشييد والبناء
(١٧,٧)	(١٩,٥)	(١٩,٧)	(٢١,٩)	(٢٧,٠)	(١٨,٢)	(٨,٧)		
١٠٧,١٠٠	٣٦٤,٥١٨	٣١٨,٥٦٦	٢٧٩,٦٠٦	٢٣٣,٠٥٢	١٨٣,٥٦٧	١٦٢,٨٧٧		إجمالي الخدمات الإنتاجية
(١٥,٥)	(١٤,٤)	(١٣,٩)	(٢٠,٠)	(٢٧,٠)	(١٢,٧)	(١٤,١)		
١٤٠,٣٢	٤٧,٤٠٠	٤٠,٩٦٢	٣٤,٧٩٠	٢٩,٥٤٩	٢٤,٥١٩	٢١,٥٧٩		النقل والتخزين
٩,٠٥٠	٣٤,٨١٨	٣١,١٨٥	٢٧,١٥١	٢٣,٠٦٢	١١,٩٧٤	١٠,١٨٢		الاتصالات
٧,٤٥٦	٢٥,٨٠٣	٢٦,٨٢٦	٢٨,٧٢٩	٢٤,٠٨٤	٢٣,٣٩٩	٢٠,١٥٤		قناة السويس
(١٤,٧)	(٣,٨)-	(٦,٦)-	(١٩,٣)	(٢,٩)	(١٦,١)	(٢٦,٨)		
٤٠,٠٢٣	١٣٣,٧٧٤	١١٣,٣٩٨	٩٣,٣٨٢	٧٧,٦٧٥	٦٣,٥٨٣	٥٦,٣٦٦		تجارة الجملة و التجزئة
١٢,٥٢٢	٤١,١٧٤	٣٦,١٢٥	٣١,٧٥٦	٢٧,٥٣١	٢٨,٧٩٨	٢٦,٤٢٨		الوساطة المالية و الأنشطة المساعدة
١١,٦٨٧	٤١,٥٢١	٣٥,٦٨٩	٣١,٣٧٥	٢٦,٣٧٢	١٢,٤٩٧	١١,٤٥٥		التأمين و التأمينات الإجتماعية
١٢,٣٣٠	٤٠,٠٢٨	٣٤,٣٨٢	٣٢,٤٢٤	٢٤,٧٧٨	١٨,٧٩٨	١٦,٧١٣		المطاعم والفنادق
(١٥,٦)	(١٦,٤)	(٦,٠)	(٣٠,٩)	(٣١,٨)	(١٢,٥)	(٣٢,٠)		
٥٤,٠٠٢	١٩٤,٢٠٠	١٦٧,٤٨٨	١٣٨,٩٧٠	١١٦,٨٠٦	٩٢,٤٨٣	٨٤,٤٥٢		إجمالي الخدمات الإجتماعية
(١٦,٣)	(١٥,٩)	(٢٠,٥)	(١٩,٠)	(٢٦,٣)	(٩,٥)	(١١,٠)		
٨,٢٨٩	٣٠,٢٦٢	٢٦,٥٧٥	٢٣,٣٣٤	٢٠,٩٤٣	١٩,٠٥٥	١٧,٥٨٠		الأنشطة العقارية
٣١,٣٣٣	١١٤,٩٧٤	٩٨,٥٧٥	٧٩,٧٣٧	٦٤,٢٢٠	٥٦,٩٣٠	٥١,٧٥٥		الحكومة العامة
٣,٦٨٩	١٢,٨٢٨	١١,١٣٣	٩,٤٩٢	٨,٣٧٦	٣,٤٩٦	٣,١٩٠		خدمات التعليم
٤,٣٩٤	١٤,٧٩٧	١٢,٩٧١	١٠,٩٦١	٩,٩٠٨	٦,٥٦٣	٦,٠٢١		الصحة
٦,٢٩٧	٢١,٣٣٩	١٨,٢٣٤	١٥,٤٤٦	١٣,٣٥٩	٦,٤٣٩	٥,٩٠٧		الخدمات الأخرى ^{١/٢}

المصدر: وزارة التنمية الاقتصادية.

() معدل النمو عن الفترة المقابلة فى العام السابق.

* بيان مبدئى، وقابل للتعديل.

١/ تقوم وزارة التنمية الاقتصادية حالياً بمراجعة بيانات الناتج المحلي الإجمالي لعام ٢٠٠٩/١٠ على أساس ربع سنوى.

٢/ يشمل الصرف الصحى والمعلومات.

جدول (٣): إجمالي الإستثمارات موزعة بحسب القطاعات الإقتصادية

(يوليو- سبتمبر ٢٠١٠/٢٠١١ *)^١

(مليون جنيه)

قطاع حكومي	هينات اقتصادية	قطاع أعمال عام	قطاع خاص	إجمالي	نسبة الى إجمالي الإستثمارات (%)
الإجمالي العام	٩٦٢٣	٢٧١٢	٤٨٥٩	٣٩٠٦٨	٥٦٢٦١
القطاع السلعي	٢٥٨٧	٧٥٣	٣٥١٢	١٨٦١٢	٢٥٤٦٤
الزراعة والرى والصيد	٦٧٦	٢٠	--	٨٦٢	١٥٥٨
البترول الخام والتعدين والغاز الطبيعي	٠,٤	٠,٢	٢٧٣	٨٥٠٠	٨٧٧٤
الصناعات التحويلية والمنتجات البترولية	٥٤	٤	١٠١٨	٧٧٠٠	٨٧٧٥
الكهرباء والمياه	١٨٤٢	٧٢٩	١٩٦٦	--	٤٥٣٧
التشييد والبناء	١٥	--	٢٥٦	١٥٥٠	١٨٢١
الخدمات الإنتاجية	٢١٣٧	٦٧٨	١٣٤١	١٣٢٠٦	١٧٣٦٢
النقل والاتصالات ^٢	٢١٣٥	٦١٤	١٠١٨	٧٧٠٦	١١٤٧٣
تجارة الجملة والتجزئة	--	٥٨	٨	٤٠٠٠	٤٠٦٦
الخدمات المالية، التأمين والضمان الإجتماعى	٢	٦	٢١٥	--	٢٢٣
السياحة	٠,٣	--	١٠٠	١٥٠٠	١٦٠٠
الخدمات الإجتماعية	٤٨٩٩	١٢٨١	٥	٧٢٥٠	١٣٤٣٥
الإسكان والأنشطة العقارية	١٨٥	٥٣٢	--	٥٠٠٠	٥٧١٧
الخدمات التعليمية	٧٩٣	٩	--	٦٠٠	١٤٠٢
الخدمات الصحية	٦٦٩	٥٩	--	٥٥٠	١٢٧٨
خدمات أخرى ^٣	٣٢٥٣	٦٨٠	٥	١١٠٠	٥٠٣٨

ملاحظات: الرقم القياسى للإنتاج للقطاعات الإقتصادية الرئيسية (٢٠٠٢ = ١٠٠)

٢٠١١/٢٠١٠	٢٠١٠/٢٠٠٩				٢٠٠٩/٢٠٠٨	
يوليو-سبتمبر	ابريل - يونيو	يناير-مارس	أكتوبر-ديسمبر	يوليو-سبتمبر	ابريل - يونيو	
١٧٥,٤	١٨٢,٣	١٨٧,٥	١٥٩,٤	١٦١,٨	١٦٤,٨	الرقم القياسي العام للإنتاج
١٣٠,٨	١٤٤,٩	١٤٠,٣	١٢٦,٩	١٢٣,٢	١٢٩,٣	الصناعات التحويلية ^{٤/}
١٥٦,٧	١٤٩,٩	١٤٨,٤	١٤٣,٥	١٤١,٧	١٣٧,٢	منتجات بترول
١٧٠,١	١٧٣,٢	١٧٢,١	١٥٧,١	١٥٨,٠	١٦٢,٧	غاز طبيعي
١٧٧,٥	١٧٩,١	١٦٦,٤	١٥٥,٧	١٦٣,٧	١٦٤,٨	الكهرباء
٢١٧,١	١٦٣,٧	٢١١,٠	١٧٥,٨	٢٠٩,٦	١٥١,٧	التشييد والبناء
٨٢,٨	٨٥,٤	٨٥,٦	٧٨,٩	٨١,٤	٨٦,٤	النقل ^{٥/}
٢٤٣,٦	٢٤٢,٤	٢٤٧,٢	٢١٨,٤	٢٢١,٠	٢١٨,٢	قناة السويس ^{٦/}
٣٣٣,٩	٣٧٧,٥	٣٩٦,٩	٢٩٤,١	٢٩٤,٤	٣٣٢,٥	السياحة

المصدر: وزارة التنمية الإقتصادية.

* بيان مبدئى.

-- بيان غير متاح.

١/ لا يشمل المعلومات والتغير فى المخزون.

٢/ يشمل قناة السويس.

٣/ يشمل الصرف الصحي.

٤/ تمت مراجعة البيانات الخاصة بمؤشر الصناعات التحويلية لشهر فبراير ٢٠١٠.

٥/ لا يتضمن قناة السويس.

٦/ على أساس قيمة متحصلات قناة السويس بالدولار الأمريكى.

القسم الثالث

الأسعار المحلية

معدلات التضخم السنوية فى الأرقام القياسية للأسعار المحلية-----	١٧	جدول (٤)
معدلات التضخم السنوية لأسعار المستهلكين-----	١٨	جدول (٥)
معدل التضخم السنوى لأسعار المنتجين طبقاً للنشاط الأقتصادى-----	١٩	جدول (٦)
معدل التضخم السنوى لأسعار المنتجين طبقاً للإستخدام النهائى-----	٢٠	جدول (٧)
معدل التضخم السنوى لأسعار المنتجين طبقاً لدرجة التصنيع-----	٢٠	جدول (٨)
تطور أسعار الصرف-----	٢١	جدول (٩)

جدول (٤): معدلات التضخم السنوية فى الأرقام القياسية للأسعار المحلية : ١٣ / ٢ / ١

بيان ملخص

٢٠١١ - ٢٠٠٨

	٢٠١١				٢٠١٠				٢٠٠٩				٢٠٠٨			
	الرقم القياسى	معدل التضخم	الرقم القياسى لأسعار المستهلكين		الرقم القياسى	معدل التضخم	الرقم القياسى لأسعار المستهلكين		الرقم القياسى	معدل التضخم	الرقم القياسى لأسعار المستهلكين		الرقم القياسى	معدل التضخم	الرقم القياسى لأسعار المستهلكين	
			حضر	إجمالى			حضر	إجمالى			حضر	إجمالى			حضر	إجمالى
المنتجين	الأساسى	المنتجين	الأساسى	المنتجين	الأساسى	المنتجين	الأساسى	المنتجين	الأساسى	المنتجين	الأساسى	المنتجين	الأساسى	المنتجين	الأساسى	المنتجين
يناير	٩,٧	١١,٠	١٠,٨	١٢,٩	٧,٤	١٣,٦	١٣,٦	٢,٧-	١٤,٧	١٤,٠	١٤,٣	١٧,٢	١٠,٤	١١,٥	١٠,٥	
فبراير				١٣,١	٦,٩	١٢,٥	١٢,٦	٧,٦-	١٣,٦	١٤,٢	١٣,٥	٢١,٢	١٢,٣	--	١٢,١	
مارس				١٣,٧	٧,٠	١١,٨	١٢,٠	١٠,٤-	١١,٢	١١,٦	١٢,١	٢٣,٧	١٥,٦	١٥,٨	١٤,٤	
ابريل				١٥,٩	٦,٦	١١,٠	١٠,٩	١١,٨-	١٠,٣	١٢,٢	١١,٧	٢٥,٧	١٧,٩	--	١٦,٤	
مايو				٩,٩	٦,٧	٩,٩	١٠,٠	١٢,٤-	٨,٥	٩,٨	١٠,٢	٣٢,٩	٢٠,٠	٢١,١	١٩,٧	
يونيو				٨,٦	٦,٧	١٠,٢	١٠,١	١٢,٠-	٧,٩	٩,٨	٩,٩	٣٣,٨	٢٠,٧	--	٢٠,٢	
يوليو				١٠,٣	٧,١	١٠,٣	١٠,٤	١٣,٤-	٧,٢	٩,٧	٩,٩	٣٢,٣	٢٢,٢	٢٣,١	٢٢,٠	
أغسطس				١٠,٣	٨,٢	١١,٥	١٠,٩	٨,٤-	٥,٨	٨,٤	٩,٩	٢٩,٤	٢٣,٠	٢٥,٧	٢٣,٦	
سبتمبر				١٤,١	٧,٦	١١,٧	١١,٠	٦,٧-	٦,٣	١٠,٢	١١,٤	٢٢,٦	٢٢,٠	٢٢,٢	٢١,٥	
أكتوبر				١٦,٩	٨,١	١١,٤	١١,٠	١,٦	٦,٥	١٢,٨	١٣,٠	١٣,٠	٢٢,٣	٢١,٢	٢٠,٢	
نوفمبر				١٣,٥	٨,٩	١٠,٢	١٠,٢	٨,٧	٦,٦	١٢,٩	١٢,٩	٥,١	٢١,٤	٢٠,٩	٢٠,٣	
ديسمبر				١١,٢	٩,٧	١٠,٣	١٠,٣	١٣,٤	٦,٩	١٣,١	١٣,٥	--,٣	١٩,٤	١٨,٧	١٨,٣	

المصدر: الجهاز المركزى للتعبئة العامة والإحصاء.

-- بيان غير متاح.

١/ قام الجهاز المركزى للتعبئة العامة والإحصاء بإستحداث سلسلة جديدة للأرقام القياسية لأسعار المستهلكين بدءاً من أغسطس ٢٠٠٩ ، وذلك بإستخدام شهر يناير ٢٠١٠ كشهـر أساس للسلسلة الجديدة، بالإضافة إلى إستخدام أوزان جديدة للمجموعات السلعية الرئيسية مستخرجة فى ضوء نتائج بحث الدخل والإنفاق والإستهلاك لعام ٢٠٠٨/٢٠٠٩ . هذا، وتجدر الإشارة إلى أن سلسلة أسعار المستهلكين ما قبل أغسطس ٢٠٠٩ مبنية على أساس شهر يناير ٢٠٠٧ ، كما إعتمدت الأوزان السابقة على بحث الدخل والإنفاق والإستهلاك للعام المالى ٢٠٠٤/٢٠٠٥ .

٢/ قام الجهاز المركزى للتعبئة العامة والإحصاء بإصدار رقم قياسى لأسعار المنتجين بدءاً من سبتمبر ٢٠٠٧ ، وذلك بإستخدام أسعار السلع والخدمات للسنة المالية (٢٠٠٥-٢٠٠٤) كفترة أساس لسلسلة الأرقام القياسية، كما تم إستخراج الأوزان بإستخدام متوسط عامى (٢٠٠٣-٢٠٠٢ ، ٢٠٠٣-٢٠٠٤) للقيم الإجمالية للإنتاج الصناعى والزراعى والخدمى. وجدير بالذكر أن السلسلة الزمنية لمعدلات التضخم لأسعار المنتجين للفترة ما قبل سبتمبر ٢٠٠٧ غير متاحة بعد.

٣/ قام البنك المركزى المصرى بإصدار مؤشر التضخم الاساسى (Core Inflation) ، وهو مشتق من الرقم القياسى العام لاسعار المستهلكين مستبعدا منه بعض السلع التى تتحدد اسعارها إداريا (وتمثل ١٨,٧% من السلة السلعية للمستهلكين)، بالإضافة إلى بعض السلع التى تتأثر بصدمات مؤقتة من جانب العرض (الخضراوات والفاكهة وتمثل ٦,٩% من السلة السلعية للمستهلكين).

٤/ بيانات معدلة

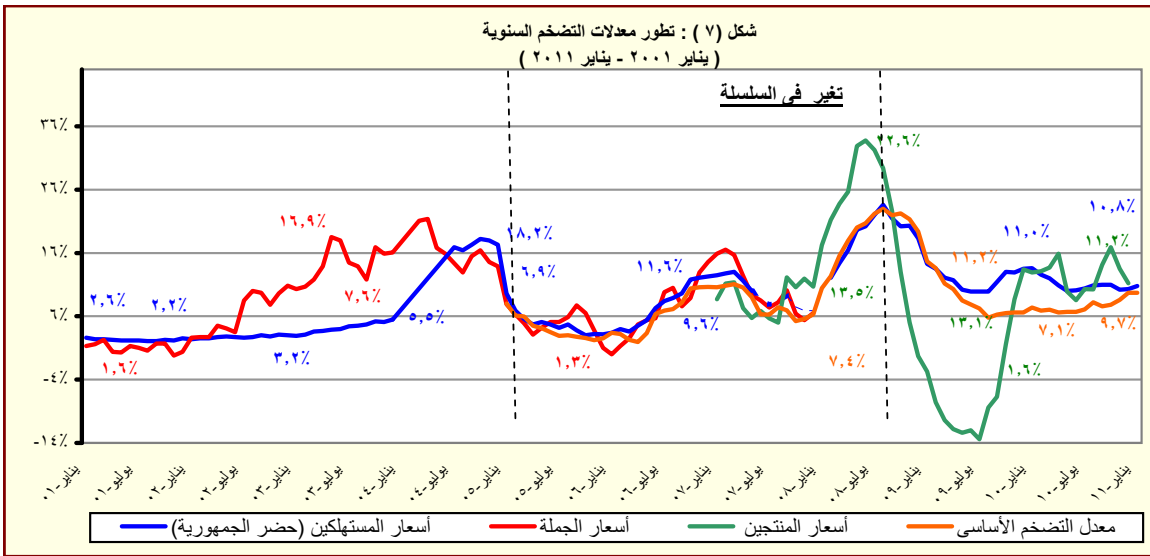

المصدر: الجهاز المركزى للتعبئة العامة والإحصاء.

جدول (٥): معدل التضخم السنوى لأسعار المستهلكين^١
(نسبة التغير)

بيان ربع سنوي ^{١٢}					بيان شهري ^{١٣}				
أكتوبر- ديسمبر ٢٠٠٩					يناير- ١٠- أكتوبر ٢٠١١				
أكتوبر- ديسمبر ٢٠١٠					يناير- ١٠- نوفمبر ٢٠١٠				
أكتوبر- ديسمبر ٢٠١١					يناير- ١٠- ديسمبر ٢٠١١				
١٣,٣	١٢,٩	١٠,٨	١٠,٥	١٣,٦	١٠,٣	١٠,٢	١١,٠	١٠,٨	١٠,٨
٢٢,٢	٢٢,٧	١٩,١	١٧,٩	٢٤,١	١٧,٢	١٧,١	١٩,٣	١٨,٩	١٨,٩
٠,٠	٠,٠	٠,٠	٤٤,٤	٠,٠	٤٦,٩	٤٣,٢	٤٣,٢	٤٦,٩	٤٦,٩
٣,٥	١,٩	٠,٦	٢,٦	١,٨	٣,١	٣,١	١,٥	٣,١	٣,١
١,٨	٢,٢	١,٢	٠,٥	٣,٨	٠,٥	٠,٣	٠,٦	٠,٥	٠,٥
٤,١	٣,٦	١,٢	٣,٥	٣,٥	٣,٧	٣,٦	٣,٣	٣,٧	٣,٧
٤,٩	٠,٣	٠,٣	١,٢	٠,٣	١,٣	١,٣	١,٠	١,٣	١,٣
١,٩	٠,٦	٠,٨	١,١	٠,٦	١,٢	١,٢	١,٠	١,٢	١,٢
-٠,٢	-٠,١	-٠,١	-٠,١	-٠,١	٠,١-	٠,١-	٠,١-	٠,١-	٠,١-
٥,٧	٥,٢	٥,٦	٥,٣	٥,٢	٥,٧	٥,٢	٥,٢	٥,٦	٥,٦
٩,٤	٩,٤	٩,٤	٢٤,٣	٩,٤	٢٤,٣	٢٤,٣	٢٤,٣	٢٤,٣	٢٤,٣
١٠,٧	١٠,٦	٤,٩	١١,٩	١٠,٦	١١,٨	١٢,٠	١١,٨	١١,٨	١١,٨
٢٤,٧	١٨,٣	١٦,٥	١,٨	١٨,٩	١,٧	٢,٠	١,٩	١,٧	١,٧

المصدر: الجهاز المركزى للتعبئة العامة والإحصاء.

١/ في حضر الجمهورية.

٢/ التغير فى الرقم القياسى عن الفترة المقابلة فى العام السابق. بدءاً من الفترة أكتوبر-ديسمبر ٢٠١٠ تعكس البيانات السلسلة الجديدة لأسعار المستهلكين والتي تستخدم شهر يناير ٢٠١٠ كشهر أساس، بالإضافة إلى استخدام أوزان جديدة للمجموعات السلعية الرئيسية مستخرجة فى ضوء نتائج بحث الدخل والإنفاق والإستهلاك لعام ٢٠٠٨/٢٠٠٩.

٣/ التغير فى الرقم القياسى عن الشهر المقابل فى العام السابق . بدءاً من أغسطس ٢٠٠٩ تعكس البيانات السلسلة الجديدة لأسعار المستهلكين والتي تستخدم شهر يناير ٢٠١٠ كشهر أساس.

جدول (٦): معدل التضخم السنوي لأسعار المنتجين طبقاً للنشاط الإقتصادي^١
(نسبة التغير)

بيان ربع سنوي ^٢					بيان شهري ^٣				
يوليو-سبتمبر ٢٠١٠	أبريل- يونيو ٢٠١٠	يناير- مارس ٢٠١٠	يوليو-سبتمبر ٢٠٠٩		نوفمبر-٩	أغسطس- ١٠	سبتمبر- ١٠	أكتوبر- ١٠	نوفمبر- ١٠
١١,٦	١١,٤	١٣,٢	٩,٦-	معدل التضخم لأسعار المنتجين	١٣,٥	١٦,٩	١٤,١	١٠,٣	٨,٧
١٦,٣	٩,٥	١١,٨	٤,٦	الزراعة وإستغلال الغابات وصيد الأسماك	١٩,٧	٢٨,١	٢١,٧	١٦,٤	٩,٦
١٧,٨	١٠,٧	١٢,١	٤,٥	المحاصيل ومنتجات الصيد وأنشطة الخدمات ذات الصلة	٢١,٥	٣٠,٥	٢٣,٦	١٧,٨	٩,٤
٠,٥-	٢,٦-	٨,٤	٥,٥	صيد الاسماك وتربية الأحياء المائية	١,٣-	١,٤	٠,٢	١,٠	١١,٨
١١,٥	٢٧,٩	٥٤,٤	٣٣,٢-	التعدين وإستغلال المحاجر	١١,٨	١٣,٤	١٥,٠	٤,٨	٣٦,٥
١١,٥	٢٨,٣	٥٥,٢	٣٣,٦-	إستخراج البترول الخام والغاز الطبيعي	١١,٨	١٣,٤	١٥,٠	٤,٨	٣٦,٤
١٢,٠	١,٨	٤,٥	٤٣,٧	التعدين وإستغلال المحاجر الأخرى	١٠,٥	١٠,٥	١٢,١	١٢,١	٤٤,٨
٩,٠	٧,٦	٢,٩	٦,٢-	الصناعات التحويلية	١٠,٩	١٠,٣	٩,٠	٩,٠	٠,٩-
١٤,٧	١١,٨	٨,٣	٤,٣	صناعة المنتجات الغذائية	١٦,٥	١٩,١	١٣,٦	١٥,٣	٧,٠
٠,٢	٠,٢	٠,٢	٨,٩	صناعة المشروبات	٠,١	٠,١	٠,٢	٠,٢	٠,٠
٥٠,٤	٠,٠	٠,٠	٥,٧	صناعة منتجات التبغ	٥٠,٤	٥٠,٤	٥٠,٤	٥٠,٤	٠,٠
١,٦	٥,٧	٥,٥	٩,٧	صناعة الغزل و النسيج	١,١	١,١	١,٦	١,٦	٥,٥
١٠,٥	٠,٥	٠,٥	٠,٣	صناعة الملابس الجاهزة	٩,٩	٩,٩	١٠,٥	١٠,٥	٠,٥
٠,٠	٠,٠	٠,٠	٢,٠	صناعة الجلد ومنتجاته	٣,٥	٣,٥	٠,٠	٠,٠	٠,٠
٣,٢	٢,٠	٢,٩-	٦,٧-	صناعة الخشب ومنتجاته	٢,٨	٢,٨	٣,٠	٣,٣	٢,٩-
٣,٠	٠,٤	٠,٨	٠,٨	صناعة الورق ومنتجاته	٢,٨	٢,٨	٣,٠	٣,٠	٠,٨
٠,٧-	٠,٨-	٠,٩-	٧,٣	الطباعة واستتساخ وسائط الإعلام المسجلة	٠,٧-	٠,٧-	٠,٧-	٠,٧-	٠,٩-
١,٠	٠,٢-	٠,٦-	٢,٢	صناعة فحم الكوك و المنتجات النفطية	٣,٩	٣,٩	١,٠	١,٠	٠,٣
٨,٢	١٣,٤	٤,٣	١٣,٤	صناعة المواد ومنتجات الكيماوية	٨,٣	٨,٣	٨,١	٨,١	١٢,٢
٢,٦	٣,٤	١,١	١,١	صناعة المستحضرات الصيدلانية والكيمائية والدوائية	٢,٦	٢,٦	٢,٦	٢,٦	١,١
٢,٦	٢,٣-	٦,٧	٦,٦	ومنتجات النباتات الطبية	٧,٠	٧,٠	٢,٨-	٢,٨-	٦,٦
٢,١	٤,٤	٧,٦	٨,٥	صناعة منتجات المطاط واللداين	٢,٥	٢,٥	٢,٠	٢,٢	٨,١
٢٣,٦	٢٤,١	٣,٧-	٤٦,٤-	صناعة منتجات المعادن اللافلزية الأخرى	٣١,٥	٢٠,٦	٢٥,٠	٢٣,٠	٢٨,٥-
١٣,٠	١٤,١	١٣,٨	٢,٦	صناعة الفلزات القاعدية	١,٢	١,٢	١٣,٧	١٢,٧	١٦,٠
٢,٢-	٢,٢-	٠,٠	٢,٢	صناعة منتجات المعادن المشكلة عدا الماكينات و المعدات	٩,٠-	٩,٠-	٢,٢-	٢,٢-	١,٧
٠,٤	٠,٣	٠,٦	٠,١	صناعة الحاسبات ومنتجات الإلكترونيات	١,٢	١,٢	٢,٠	٢,٠	٠,٠
٠,١	٠,١	١,٦	٢,٦	والبصريةوميكوناتها وصناعة الأجهزة الطبية	٠,١	٠,١	٠,١	٠,١	٢,٦
٠,٦	٠,٦	٠,٠	٣,٩	صناعة الأجهزة الكهربائية	١,٠	١,٠	٠,٦	٠,٦	٠,٠
٠,٠	٠,٠	٠,٠	٠,٣	صناعة الآلات والمعدات الغير مصنفة فى موضع آخر	٠,٠	٠,٠	٠,٠	٠,٠	٠,٠
٠,٢	٠,٢	٤,١-	٥,١	صناعة المركبات ذات المحركات	٠,٠	٠,٠	٠,٠	٠,٠	٠,٠
٢٦,٥	٢٤,٥	١٨,٣	١١,٤	صناعة معدات النقل الأخرى	٠,٠	٠,٠	٠,٢	٠,٢	٤,٣-
٢٢,٠	٢٤,٠	١٨,٣	١١,٤	صناعة الأثاث ومنتجات الخشبية	٤٠,٦	٤١,٥	٣١,٦	١٩,٦	٢٤,٤
٢٢,٠	٢٢,٠	٢٢,٠	٠,٩	صناعات تحويلية أخرى	٠,٠	٢٢,٠	٢٢,٠	٢٢,٠	٢٣,١
٥,٦	٥,٦	٥,٦	٠,٠	إمدادات الكهرباء والغاز والبخار وإمدادات التكييف	٠,٠	٥,٦	٥,٦	٥,٦	٥,٦
١٣,٠	١٣,٠	١٣,٠	٠,٠	أنشطة الإمداد المائى وشبكات الصرف الصحى وإدارة معالجة	٠,٠	١٣,٠	١٣,٠	١٣,٠	١٣,٠
١٣,٠	٠,٠	٠,٠	٠,٠	النفايات	٠,٠	٠,٠	٠,٠	٠,٠	٠,٠
٠,٠	٠,٠	٠,٠	٠,٠	تجميع وتنقية وتوزيع الميام	٠,٠	٠,٠	٠,٠	٠,٠	٠,٠
٠,٠	٠,٠	٠,٠	٠,٠	جمع ومعالجة وتدوير المخلفات والنفايات	٢,٠	٢,٠	٠,٠	٠,٠	٠,٠
٠,٥	٠,٥	٠,٥	١٢,٥	النقل والتخزين	٢,٠	٢,٠	٠,٠	٠,٠	٠,٥
٣,٤	٣,٤	٣,٤	٣,٤	النقل البرى	٠,٠	٠,٠	٠,٠	٠,٠	٣,٤
٠,٠	٠,٠	٠,٠	٠,٠	النقل عبر الماء	٠,٠	٠,٠	٠,٠	٠,٠	٠,٠
٠,٠	٠,٠	٠,٠	١٤,٣	النقل الجوى	٢,٤	٢,٤	٠,٠	٠,٠	٠,٠
٠,٠	٠,٠	٠,٠	٠,٠	البريد وأنشطة الخدمات البريدية	٠,٠	٠,٠	٠,٠	٠,٠	٠,٠
٣,٥-	١٢,٩-	١٢,٩-	٧,٦-	أنشطة خدمات الغذاء والإقامة	١٩,٢	١٩,٢	٤,٦	٤,٦	١٢,٧-
٧,٩-	١٩,٤-	١٩,٤-	١٥,٢-	أنشطة الإقامة	١٧,٩	١٧,٩	٢,١	٢,١	١٩,٤-
٥,١	١,٧	١,٧	١٠,٠	أنشطة خدمات الغذاء والمشروبات	٢١,٥	٢١,٥	٩,٠	٩,٠	٢,٣
٠,٠	٠,٠	٠,٠	٠,٠	أنشطة المعلومات والاتصالات	٠,٠	٠,٠	٠,٠	٠,٠	٠,٠

المصدر: الجهاز المركزى للتعبئة العامة والإحصاء.

١/ قام الجهاز المركزى للتعبئة العامة والإحصاء بإصدار رقم قياسى لأسعار المنتجين بدءاً من سبتمبر ٢٠٠٧ ، وذلك بإستخدام أسعار السلع والخدمات للسنة المالية (٢٠٠٤-٢٠٠٥) كفترة أساس لسلسلة الأرقام القياسية، كما تم إستخراج الأوزان بإستخدام متوسط عامى (٢٠٠٢-٢٠٠٣ ، ٢٠٠٣-٢٠٠٤) للقيم الإجمالية للإنتاج الصناعى والزراعى والخدمى. وجدير بالذكر أن السلسلة الزمنية لمعدلات التضخم لأسعار المنتجين للفترة ما قبل يناير ٢٠٠٧ غير متاحة بعد.

٢/ التغير فى الرقم القياسى عن الفترة المقابلة فى العام السابق.

٣/ التغير فى الرقم القياسى عن الشهر المقابل فى العام السابق . البيانات التفصيلية لشهر ديسمبر ٢٠١٠ غير متاحة حتى تاريخه .

جدول (٧): معدل التضخم السنوى لأسعار المنتجين طبقاً للإستخدام النهائى^{١/}

بيان ربع سنوي ^{١/٢}					بيان شهري ^{١/٣}				
يوليو-سبتمبر ٢٠٠٩	يناير- مارس ٢٠١٠	ابريل- يونيو ٢٠١٠	يوليو-سبتمبر ٢٠١٠		نوفمبر-٠٩	اغسطس-١٠	سبتمبر-١٠	اكتوبر-١٠	نوفمبر-١٠
-٩,٦	١٣,٢	١١,٤	١١,٦	معدل التضخم لأسعار المنتجين	٨,٧	١٠,٣	١٤,١	١٦,٩	١٣,٥
٢,٢	-٠,٦	-٠,٢	١,٠	مواد الوقود	٠,٣	١,٠	١,٠	٣,٩	٣,٩
-٣٧,٠	٥٠,٨	٢٦,٥	١٦,٢	المواد الخام	٢٩,١	١٠,٣	٢٠,٧	٢٢,٢	٢٠,٧
-١٧,٠	٠,٨	٩,٢	٨,٠	السلع الوسيطة	-٧,٠	٧,٧	٨,٦	٨,٢	١٠,٩
١١,٧	١٢,٨	١٠,٤	١٤,٨	السلع الإستهلاكية غير المعمرة	١٢,٤	١٤,٦	١٨,٧	٢٣,٥	١٥,٦
٢,٥	٤,٢	٣,٦	٣,٦	السلع الإستهلاكية المعمرة	٤,٢	٣,٦	٣,٦	-١,٩	-١,٩
١,٠	٠,١	١٠,٨	١٠,٨	السلع الإستثمارية	٠,٧	١٠,٨	١٠,٨	١١,١	١١,١

جدول (٨): معدل التضخم السنوى لأسعار المنتجين طبقاً لدرجة التصنيع^{١/}

بيان ربع سنوي ^{١/٢}					بيان شهري ^{١/٣}				
يوليو-سبتمبر ٢٠٠٩	يناير- مارس ٢٠١٠	ابريل- يونيو ٢٠١٠	يوليو-سبتمبر ٢٠١٠		نوفمبر-٠٩	اغسطس-١٠	سبتمبر-١٠	اكتوبر-١٠	نوفمبر-١٠
-٩,٦	١٣,٢	١١,٤	١١,٦	معدل التضخم لأسعار المنتجين	٨,٧	١٠,٣	١٤,١	١٦,٩	١٣,٥
-٣٠,٦	٤٦,٦	٢٤,٧	١٠,٦	مواد الوقود	٣١,٧	٤,٦	١٣,٧	١٣,٣	١١,٩
٢٩,٥	-١١,٤	-١١,٤	-١١,٤	القطن	-١١,٤	-١١,٤	-١١,٤	٨٩,٥	٨٩,٥
٤,٣	١٢,٣	١٠,٠	١٧,٠	المواد الخام	١٠,٠	١٧,١	٢٢,٦	٢٧,٤	١٨,٨
٢,٦	٤,٣	٦,٥	٨,٦	السلع النصف مصنعة	٤,٠	٨,٣	٩,٢	١٠,٦	٨,٨
-١٠,٨	٢,٨	٨,٩	٩,٧	السلع تامة الصنع	-٣,٠	٩,٨	٩,٤	٩,٧	١١,٥

المصدر: الجهاز المركزى للتعبئة العامة والإحصاء.

١/ قام الجهاز المركزى للتعبئة العامة والإحصاء بإصدار رقم قياسى لأسعار المنتجين بدءاً من سبتمبر ٢٠٠٧ ، وذلك بإستخدام أسعار السلع والخدمات للسنة المالية (٢٠٠٤-٢٠٠٥) كفترة أساس لسلسلة الأرقام القياسية، كما تم إستخراج الأوزان بإستخدام متوسط عامى (٢٠٠٢-٢٠٠٣ ، ٢٠٠٣-٢٠٠٤) للقيم الإجمالية للإنتاج الصناعى والزراعى والخدمى.

٢/ التغير فى الرقم القياسى عن الفترة المقابلة فى العام السابق.

٣/ التغير فى الرقم القياسى عن الشهر المقابل فى العام السابق . البيانات التفصيلية لشهر ديسمبر ٢٠١٠ غير متاحة حتى تاريخه.

جدول (٩): تطور أسعار الصرف

السوق العالمي		السوق المحلي			
(دولار أمريكي / وحدة من العملة)		(جنيه مصري / وحدة من العملة) ^{١/}			
جنيه إسترليني	يورو	يورو	جنيه إسترليني	دولار أمريكي	
متوسط سنوى ^{٢/}					
١,٦٣٦	١,١٣٢	٦,٦٥٤	٩,٥٩٥	٥,٨٦١	٢٠٠٣
١,٨٣٣	١,٢٤٤	٧,٧٠١	١١,٣٤٨	٦,١٩٤	٢٠٠٤
١,٨٢١	١,٢٤٦	٧,٢٢٦	١٠,٥٦٩	٥,٧٩١	٢٠٠٥
١,٨٤٣	١,٢٥٦	٧,٢٥٥	١٠,٦٤٨	٥,٧٤٠	٢٠٠٦
٢,٠٠٢	١,٣٧٠	٧,٨٣٦	١١,٤٤٨	٥,٦٤٤	٢٠٠٧
١,٨٥٥	١,٤٧١	٨,٠٧٨	١٠,١٨٦	٥,٤٣٨	٢٠٠٨
١,٥٦٥	١,٣٩٤	٧,٨٠٤	٨,٧٦٤	٥,٥٤٢	٢٠٠٩
١,٥٤٦	١,٣٢٩	٧,٥٤١	٨,٧٨٣	٥,٦٢٢	٢٠١٠
متوسط شهرى					
١,٦١٦	١,٤٣٠	٧,٨٦٢	٨,٨٨٦	٥,٤٣٧	يناير-١٠
١,٥٦٣	١,٣٦٨	٧,٥٦٣	٨,٦٣٨	٥,٤٧٢	فبراير-١٠
١,٥٠٦	١,٣٧٠	٧,٥١٧	٨,٣٣٥	٥,٤٧٥	مارس-١٠
١,٥٣٣	١,٣٤٥	٧,٤٩٤	٨,٥٤٣	٥,٥١٢	أبريل-١٠
١,٤٧٢	١,٢٦٤	٧,١٥٨	٨,٣٣٦	٥,٦٠٤	مايو-١٠
١,٤٧٣	١,٢٢٢	٦,٩٨٩	٨,٤٢٧	٥,٦٦٤	يونيو-١٠
١,٥٢٦	١,٢٧٥	٧,٣٣١	٨,٧٧١	٥,٦٨٥	يوليو-١٠
١,٥٦٧	١,٢٩٢	٧,٤١٨	٨,٩٩٧	٥,٦٨١	أغسطس-١٠
١,٥٥٦	١,٣٠٣	٧,٤٩٨	٨,٩٥٠	٥,٦٩٠	سبتمبر-١٠
١,٥٨٦	١,٣٩٠	٨,٠٠٧	٩,١٤٠	٥,٧١٥	أكتوبر-١٠
١,٥٩٩	١,٣٧٠	٧,٩٣١	٩,٢٥٦	٥,٧٤٤	نوفمبر-١٠
١,٥٦١	١,٣٢٢	٧,٧١٨	٩,١١٦	٥,٧٨٥	ديسمبر-١٠
١,٥٧٧	١,٣٣٦	٧,٦٩٦	٩,٠٨١	٥,٨١٣	يناير-١١

المصدر : البنك المركزي المصري ، رويترز، Oanda (www.oanda.com).

١/ متوسط أسعار البيع والشراء.

٢/ متوسط ميلادي.

شكل (٨) : تطور سعر صرف الجنية المصري مقابل الدولار الأمريكي

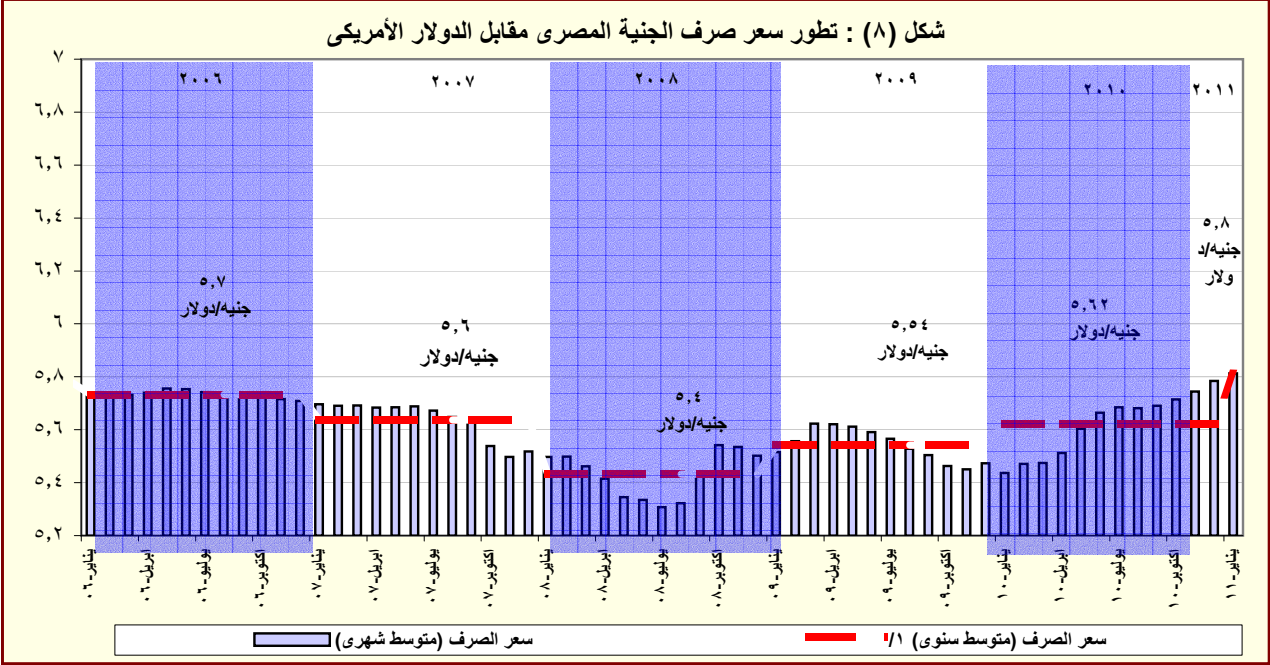

١/ متوسط ميلادي.

القسم الرابع

مؤشرات المالية العامة

ملخص المعاملات المالية للحكومة-----	٢٥	جدول (١٠)
ملخص المعاملات الرئيسية للموازنة العامة : القطاع الحكومي -----	٢٦-٢٧	جدول (١١)
هيكل الإيرادات العامة (الإيرادات الضريبية)-----	٢٨	جدول (١٢ - أ)
هيكل الإيرادات العامة (الإيرادات غير الضريبية)-----	٢٩	جدول (١٢ - ب)
توزيع المتحصلات الجمركية بحسب التصنيف الوظيفي للواردات -----	٣٠	جدول (١٣)
هيكل المصروفات العامة-----	٣١-٣٢	جدول (١٤)

جدول (١٠): ملخص المعاملات المالية للحكومة

(مليون جنيه)											
٢٠١١/٢٠١٠ ^{١/}		٢٠١٠/٢٠٠٩		٢٠٠٩/٢٠٠٨		٢٠٠٨/٢٠٠٧		٢٠٠٧/٢٠٠٦			
موازنة		ختامى مبدئى		فعلى		فعلى		فعلى			
قطاع الموازنة ^{٢/}		قطاع الموازنة ^{٢/} الحكومة العامة ^{٣/}		قطاع الموازنة ^{٢/} الحكومة العامة ^{٣/}		قطاع الموازنة ^{٢/} الحكومة العامة ^{٣/}		قطاع الموازنة ^{٢/} الحكومة العامة ^{٣/}			
إجمالي الإيرادات											
٢٨٥,٨١٠	٣٠٣,٣٧٤	٢٦٨,١١٤	٢٨٨,٥٤٤	٢٨٢,٥٠٥	٢٤٨,٨٣٤	٢٢١,٤٠٤	٢٠٥,٦٥٤	١٨٠,٢١٥			
الإيرادات الضريبية											
٢٠٠,٤٢٤	١٧٠,٤٩٥	١٧٠,٤٩٤	١٦٣,٢٢٢	١٦٣,٢٢٢	١٣٧,١٩٥	١٣٧,١٩٥	١١٤,٣٢٦	١١٤,٣٢٦			
المنح											
٥,١٥٦	٤,٣٣٢	٤,٣٣٣	٧,٩٨٤	٧,٩٨٤	١,٤٦٣	١,٤٦٣	٣,٨٨٦	٣,٨٨٦			
إيرادات أخرى											
٨٠,٢٣٠	١٢٨,٥٤٧	٩٣,٢٨٨	١١٧,٣٣٩	١١١,٢٩٩	١١٠,١٧٧	٨٢,٧٤٦	٨٧,٤٤٢	٦٢,٠٠٣			
إجمالي المصروفات											
٤٠٣,١٦٨	٣٩٦,٦٩٣	٣٦٥,٩٨٧	٣٥٦,٩٤٢	٣٥١,٥٠٠	٣٠٥,٧٩٤	٢٨٢,٢٩٠	٢٤٤,٠١٨	٢٢٢,٠٢٩			
الأجور و تعويضات العاملين											
٩٥,٣٠٩	٨٦,٣٧٧	٨٥,٣٦٩	٧٦,٩٦٨	٧٦,١٤٧	٦٣,٥٣٢	٦٢,٨٣٩	٥٢,٧٤٦	٥٢,١٥٣			
شراء السلع والخدمات											
٢٨,٨٥٦	٢٨,٢٤٦	٢٨,٠٥٩	٢٥,٢٠٣	٢٥,٠٧٢	١٨,٧٨٩	١٨,٤٧٠	١٧,١٢١	١٧,٠٢٨			
الفوائد											
٩١,١٤٣	٦٢,١٩٩	٧٢,٣٣٣	٤٣,٧٥٥	٥٢,٨١٠	٤٠,٩٤٦	٥٠,٥٢٨	٣٨,٣٦٨	٤٧,٧٠٠			
الدعم والمنح والمزايا الإجتماعية											
١١٦,٦١٦	١٤٢,٣٦٠	١٠٢,٩٧٤	١٤٠,٢٦١	١٢٧,٠٣٣	١٢٤,٢٤٩	٩٢,٣٧١	٨٨,٦٨٤	٥٨,٤٤٢			
المصروفات الأخرى											
٣١,١٢٥	٢٩,٠٤٧	٢٨,٩٠١	٢٧,٢٧٦	٢٧,٠٠٧	٢٣,٩٨٣	٢٣,٨٩٢	٢١,٥٧١	٢١,٢٠٨			
شراء أصول غير مالية (الاستثمارات)											
٤٠,١١٩	٤٨,٤٦٤	٤٨,٣٥٠	٤٣,٤٧٩	٤٣,٤٣٠	٣٤,٢٩٧	٣٤,١٩١	٢٥,٥٢٨	٢٥,٤٩٨			
العجز النقدى ^{١٤}											
١١٧,٣٥٨	٩٣,٣١٩	٩٧,٨٧٢	٦٨,٣٩٨	٦٨,٩٩٥	٥٦,٩٦٠	٦٠,٨٨٦	٣٨,٣٦٤	٤١,٨١٥			
صافى حيازة الأصول المالية											
-٨,٢٨٢	٥,٤٧٧	١٦٦	٣,٩٨٠	٢,٨٣١	١٠,٦٠٣	٢٣٦	١٧,٨٤٩	١٢,٨٨٣			
العجز الكلى											
١٠٩,٠٧٦	٩٨,٧٩٦	٩٨,٠٣٨	٧٢,٣٧٨	٧١,٨٢٦	٦٧,٥٦٣	٦١,١٢٢	٥٦,٢١٣	٥٤,٦٩٧			
ملاحظات											
العجز الكلى / الناتج المحلى (%) ^{١٥}											
٧,٩	٨,٢	٨,١	٦,٩	٦,٩	٧,٥	٦,٨	٧,٥	٧,٣			
العجز الأولى / الناتج المحلى (%) ^{١٥}											
١,٣	٣,٠	٢,١	٢,٧	١,٨	٣,٠	١,٢	٢,٤	٠,٩			
إجمالى الإيرادات / الناتج المحلى (%) ^{١٥}											
٢٠,٧	٢٥,١	٢٢,٢	٢٧,٧	٢٧,١	٢٧,٨	٢٤,٧	٢٧,٦	٢٤,٢			
إجمالى المصروفات / الناتج المحلى (%) ^{١٥}											
٢٩,٣	٣٢,٩	٣٠,٣	٣٤,٢	٣٣,٧	٣٤,١	٣١,٥	٣٢,٨	٢٩,٨			

المصدر: وزارة المالية

* بيان مبدئى تحت المراجعة

١/ تعكس بيانات الموازنة بعد التصديق عليها من قبل مجلس الشعب.

٢/ يشمل قطاع موازنة الجهاز الإدارى والمحليات، والهيئات الخدمية العامة.

٣/ تشمل المعاملات المالية لكل من أجهزة الموازنة العامة، وبنك الإستثمار القومى، وصناديق التأمين والمعاشات ، ومع مراعاة إستبعاد كافة المعاملات البيئية للجهات الثلاث لمنع ازدواجية الحساب.

٤/ العجز الكلى مطروح منه صافى حيازة الأصول المالية.

٥/ قامت وزارة التنمية الإقتصادية بتقدير قيمة الناتج المحلى الإجمالى لعام ٢٠١١/٢٠١٠ بنحو ١٣٧٨ مليار جنيه ، مقارنة بناتج محلى إجمالى محقق قدره ١٢٠٦,٧ مليار جنيه في عام ٢٠١٠/٢٠٠٩.

جدول (١١) القطاع الحكومي : ملخص المعاملات الرئيسية للموازنة العامة ٢٠١١/٢٠١٠

(مليون جنيه)

الموازنة							فعليات	
٢٠١١/٢٠١٠	٢٠٠٦/٢٠٠٥	٢٠٠٧/٢٠٠٦	٢٠٠٨/٢٠٠٧	٢٠٠٩/٢٠٠٨	٢٠١٠/٢٠٠٩	٢٠١١/٢٠١٠	ختامى مبدئى	يوليو-يناير
إجمالي الإيرادات	٢٨٥,٨١٠	١٥١,٢٦٦	١٨٠,٢١٥	٢٢١,٤٠٤	٢٨٢,٥٠٥	٢٦٨,١١٤	١٠٨,٥٩٨	١١٤,٠٢٤
الإيرادات الضريبية	٢٠٠,٤٢٤	٩٧,٧٧٨	١١٤,٣٢٦	١٣٧,١٩٥	١٦٣,٢٢٢	١٧٠,٤٩٤	٧٥,٦٥١	٨٥,٨١٧
الضريبة على الدخل	٨٨,٦٥٦	٤٨,٢٦٨	٥٨,٥٣٥	٦٧,٠٥٩	٨٠,٢٥٥	٧٦,٦١٨	٢٧,١٨٣	٣٢,٣١٦
الضرائب على الممتلكات	١٢,٣٠٦	١,٢١٤	١,٧٨٨	٢,٠٥٢	٢,٧٦٣	٨,٧٧٠	٤,٩١٦	٥,٤٣٥
الضرائب على السلع والخدمات	٨٠,٩٢٠	٣٤,٦٩٩	٣٩,٤٣٦	٤٩,٧٤٧	٦٢,٦٥٠	٦٧,٠٩٥	٣٥,٣٨١	٣٩,٦٤٣
الضرائب على التجارة الدولية (الجمارك)	١٥,٥٠٠	٩,٦٥٤	١٠,٣٧٠	١٤,٠٢٠	١٤,٠٩١	١٤,٧٠٢	٧,٧٤٨	٨,١٤٤
ضرائب أخرى	٣٠,٤٢	٣,٩٤٤	٤,١٩٨	٤,٣١٧	٣,٤٦٤	٣,٣٠٩	٤٢٤	٢٧٩
الإيرادات غير الضريبية	٨٥,٣٨٦	٥٣,٤٨٨	٦٥,٨٨٩	٨٤,٢٠٩	١١٩,٢٨٣	٩٧,٦٢١	٣٢,٩٤٧	٢٨,٢٠٧
المنح	٥,١٥٦	٢,٣٧٩	٣,٨٨٦	١,٤٦٣	٧,٩٨٤	٤,٣٣٣	١,٩٤٤	٢,٦٤٣
من حكومات أجنبيه	١,٨٨٥	١,٧٥٥	٣,٣٩٨	١,١٥٥	٧,٥٣٥	٣,٤٩٧	١,٧٤١	١,٩٦
من منظمات دولية	٥٦٨	٣٦٢	٢٨٩	١٠٩	١٤٨	٣٣٢	١١١	٣٦
من جهات حكومية	٢,٧٠٢	٢٦٣	٢٠٠	١٩٨	٣٠١	٥٠٣	٩١	٢,٤١٢
إيرادات أخرى	٨٠,٢٣٠	٥١,١٠٨	٦٢,٠٠٣	٨٢,٧٤٦	١١١,٢٩٩	٩٣,٢٨٨	٣١,٠٠٣	٢٥,٥٦٤
عوائد الملكية	٥٣,٥٨٨	٣٦,٣٧٣	٤٥,١١٠	٥٢,٤٥٥	٥٣,٣٩٥	٥٤,٥٧١	٢١,٦٨٦	١٥,٩٤٢
حصيلة بيع السلع والخدمات	١٤,٨٧١	٧,٨٧٩	٩,٧٧٤	١٢,٠٣٧	١٦,٢١٦	١٧,٢١٢	٦,١٧٣	٦,٠٩٧
تعويضات و غرامات	٧٢٣	٢٠٦	٢٣٧	٢٤٧	٥٦٦	٤٢١	٨١	١٢٧
تحويلات اختيارية	١١٦	١,٤٠٨	٤٦٢	٥٥٧	٥١٤	٦٨٤	١١٣	١٢٦
أخرى	١٠,٩٣٢	٥,٢٤٤	٦,٤١٩	١٧,٤٥٠	٤٠,٦٠٨	٢٠,٤٠٠	٢,٩٥٠	٣,٧٧٢
إجمالي المصروفات	٤٠٣,١٦٨	٢٠٧,٨١٠	٢٢٢,٠٢٩	٢٨٢,٢٩٠	٣٥١,٥٠٠	٣٦٥,٩٨٧	١٧٣,٨٣٠	١٨٥,٩٤٠
الأجور وتعويضات العاملين	٩٥,٣٠٩	٤٦,٧١٩	٥٢,١٥٣	٦٢,٨٣٩	٧٦,١٤٧	٨٥,٣٦٩	٤٥,١٣٠	٥٠,٩١٠
شراء السلع والخدمات	٢٨,٨٥٦	١٤,٤٢٩	١٧,٠٢٨	١٨,٤٧٠	٢٥,٠٧٢	٢٨,٠٥٩	١١,٣١٥	١٠,٨٢٤
الفوائد	٩١,١٤٣	٣٦,٨١٤	٤٧,٧٠٠	٥٠,٥٢٨	٥٢,٨١٠	٧٢,٣٣٣	٣٩,٠١١	٤٣,٢٣٨
الدعم والمنح والمزايا الإجتماعية	١١٦,٦١٦	٦٨,٨٩٧	٥٨,٤٤٢	٩٢,٣٧١	١٢٧,٠٣٣	١٠٢,٩٧٤	٤١,٢٨٣	٤٣,٦٣٠
المصروفات الأخرى	٣١,١٢٥	١٩,٧٣٩	٢١,٢٠٨	٢٣,٨٩٢	٢٧,٠٠٧	٢٨,٩٠١	١٦,٠٧٤	١٨,١٤٨
شراء أصول غير مالية (الاستثمارات)	٤٠,١١٩	٢١,٢١٢	٢٥,٤٩٨	٣٤,١٩١	٤٣,٤٣٠	٤٨,٣٥٠	٢١,٠١٧	١٩,١٩٠
العجز النقدى ^{١/}	١١٧,٣٥٨	٥٦,٥٤٤	٤١,٨١٥	٦٠,٨٨٦	٦٨,٩٩٥	٩٧,٨٧٢	٦٥,٢٣٢	٧١,٩١٦
صافي حيازة الأصول المالية	٨,٢٨٢-	٦,١٦٠-	١٢,٨٨٣	٢٣٦	٢,٨٣١	١٦٦	١٧٣-	١٠,٣٨٨-
العجز الكلى	١٠٩,٠٧٦	٥٠,٣٨٥	٥٤,٦٩٧	٦١,١٢٢	٧١,٨٢٦	٩٨,٠٣٨	٦٥,٠٥٩	٧٠,٥٢٨
ملاحظات								
العجز الكلى/ الناتج المحلى الإجمالى (%) ^{٢/}	٧,٩	٨,٢	٧,٣	٦,٨	٦,٩	٨,١	٥,٤	٥,١
العجز الأولى/ الناتج المحلى الإجمالى (%) ^{٣/}	١,٣	٢,٢	٠,٩	١,٢	١,٨	٢,١	٢,٢	٢,٠
الإيرادات/ الناتج المحلى الإجمالى (%) ^{٤/}	٢٠,٧	٢٤,٥	٢٤,٢	٢٤,٧	٢٧,١	٢٢,٢	٩,٠	٨,٣
المصروفات/ الناتج المحلى الإجمالى (%) ^{٥/}	٢٩,٣	٣٣,٦	٢٩,٨	٣١,٥	٣٣,٧	٣٠,٣	١٤,٤	١٣,٥

المصدر: وزارة المالية.

* بيان مبدئى تحت المراجعة.

١/ يشمل قطاع موازنة الجهاز الإدارى والمحليات، والهيئات الخدمية العامة.

٢/ تم إعادة تبويب فعليات الموازنة العامة لتتفق مع معايير صندوق النقد الدولى والمعروفة بـ GFS ٢٠٠١ (على أساس نقدى).

٣/ تعكس بيانات الموازنة بعد التصديق عليها من قبل مجلس الشعب.

٤/ العجز الكلى مطروح منه صافى حيازة الأصول المالية.

٥/ قامت وزارة التنمية الاقتصادية بتقدير قيمة الناتج المحلى الإجمالى لعام ٢٠١١/٢٠١٠ بنحو ١٣٧٨ مليار جنيه ، مقارنة بناتج محلى إجمالى محقق قدره ١٢٠٦,٧ مليار جنيه في عام ٢٠١٠/٢٠٠٩ .

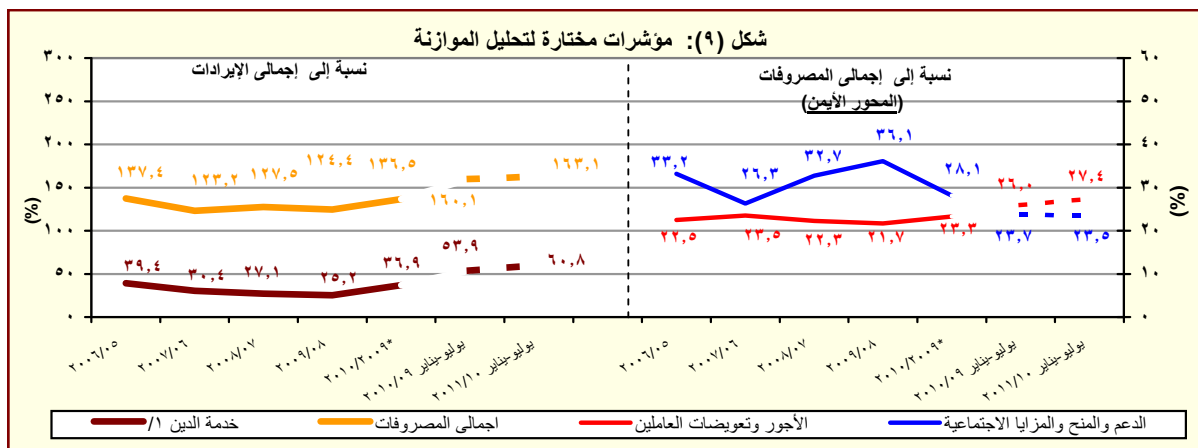

المصدر: وزارة المالية

* بيان مبدئى تحت المراجعة

١/ تشمل الفوائد والأقساط المدفوعة (بدون متأخرات).

جدول (١١) القطاع الحكومي : ملخص المعاملات الرئيسية للموازنة العامة ^{١/} (تابع)

(مليون جنيه)

فعليات					
٢٠٠٦/٢٠٠٥	٢٠٠٧/٢٠٠٦	٢٠٠٨/٢٠٠٧	٢٠٠٩/٢٠٠٨	٢٠١٠/٢٠٠٩	٢٠١١/٢٠١٠
يوليو-سبتمبر					
٥٠,٣٨٥	٥٤,٦٩٧	٦١,١٢٢	٧١,٨٢٦	٩٨,٠٣٨	٣٧,٢٠٠
العجز الكلى					
٥٠,٣٨٥	٥٤,٦٩٧	٦١,١٢٢	٧١,٨٢٦	٩٨,٠٣٨	٣٧,٢٠٠
مصادر التمويل					
١٢٦	١٧٢	٦٧٣	١٨٣	٤٢٥	١٩
صافي حصيلة الخصخصة					
٥٤,٣٨١	٣٣,٢٨٦	٥٢٧	٨٣,٦٢٧	١٠١,٤٩٢	٥٤,٩٦١
التمويل المحلى					
٣٦,٧٥٠	٥٤,٢١٢	٣,٧١٤	١٥,١٩١-	٦١,٢٢٩	٣٧,٢٠٨
تمويل غير مصرفى					
١٧,٦٣١	٢٠,٩٢٦-	٣,١٨٧-	٩٨,٨١٨	٤٠,٢٦٣	١٧,٧٥٣
تمويل مصرفى					
٣,٦٤١	٣,٥٨١	١١,٤٣٩	١,٨١٢- ^{٢/}	٢,٤٥٨	٣,٩٤٢
الإقتراض الخارجى					
-	-	٣٨,٩٧٠	-	-	-
المستخدم من الحساب المجمع فى اهلاك جزء من سندات البنك المركزى					
١,٧٧٧-	٦٩٣-	٥٦-	٤-	-	-
حسابات أخرى مستحقة الدفع					
٤٨٩-	١٩,٩٢٢	١٤,٧٩١	٦٠٢-	٣٤٧	٩٦-
أخرى					
٣١١-	٤٣٢-	٤,٢٧٦-	٣,٣٦٦	١,٣٢٨	١٠-
فروق إعادة التقييم					
٧٠٩-	١,١٦٨-	١,١٤٩-	١٠,٩١٥-	٢٢٧-	١٨
الفرق بين القيمة الحالية والاسمية لأذون الخزانة					
٤,٤٧٧-	٢٩	٢٠٣	٢,٠١٧-	٧,٧٨٥-	٢١,٦٣٤-
غير موزع					

المصدر: وزارة المالية

* بيان مبدئى تحت المراجعة.

١/ تم إعداد البيانات لتتفق مع معايير صندوق النقد الدولى والمعروفة بـ ٢٠٠١ GFS (على أساس نقدى).

٢/ يتضمن الدين الخارجى الحكومى المعاد تبويبه فى ضوء المفاوضات بين وزارة المالية والبنك المركزى والتي أسفرت عن إعادة تبويب الديون المعاد إقراضها ضمن الدين الخارجى للحكومة المركزية ووحدات الحكم المحلى بدلا من مديونيات "القطاعات الأخرى".

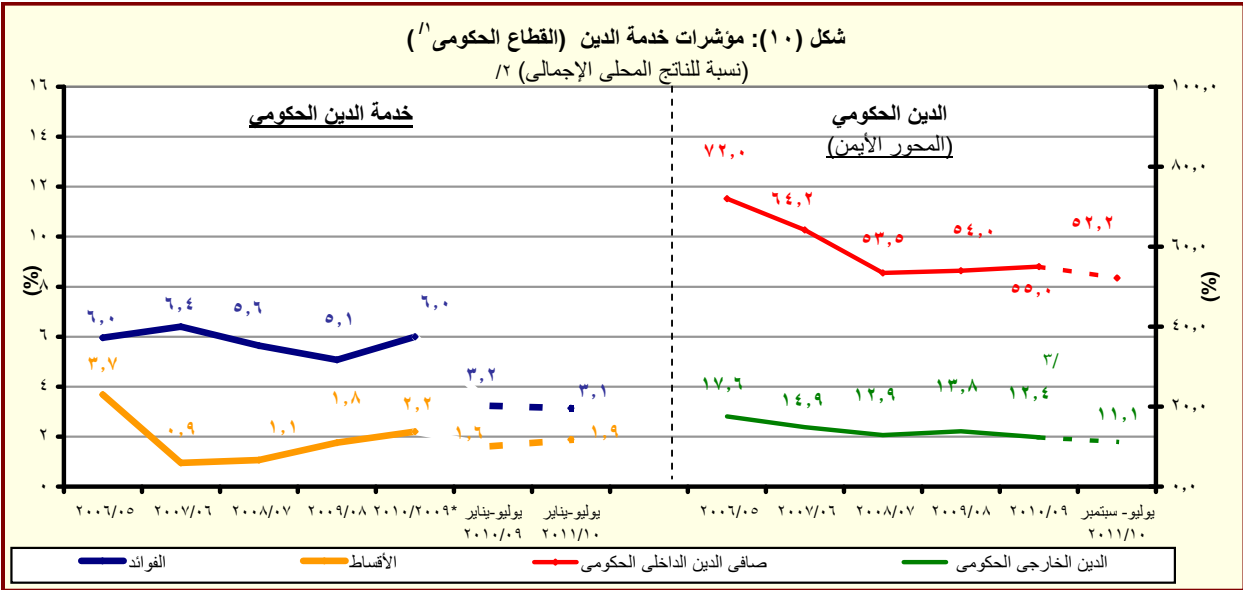

المصدر: وزارة المالية والبنك المركزى المصرى

* بيان مبدئى تحت المراجعة

١/ يشمل قطاع موازنة الجهاز الإدارى و المحافظات، والهيئات الخدمية العامة.

٢/ قامت وزارة التنمية الاقتصادية بتقدير قيمة الناتج المحلى الإجمالى لعام ٢٠١١/٢٠١٠ بنحو ١٣٧٨ مليار جنيه، مقارنة بناتج محلى إجمالى محقق قدره ١٢٠٦,٧ مليار جنيه فى عام ٢٠١٠/٢٠٠٩.

٣/ قام البنك المركزى المصرى بإعادة تبويب مبلغ ٤,٣ مليار دولار الى المديونية الخارجية للقطاع الحكومى- دون تأثير على جملة الدين الخارجى- الا ان البنك المركزى لم يظهر هذا التعديل الا اعتباراً من شهر سبتمبر من عام ٢٠٠٨.

جدول (١٢ - أ) هيكل الإيرادات العامة
(الإيرادات الضريبية)

(مليون جنيه)		٢٠١١/١٠	٢٠١٠/٠٩	٢٠١١/١٠	* ٢٠١٠/٠٩	٢٠٠٩/٠٨	٢٠٠٨/٠٧	٢٠٠٧/٠٦	٢٠٠٦/٠٥	
		يوليو-يناير	يوليو-يناير	(موازنة)	حسب مبدئي ١	(فعلى)	(فعلى)	(فعلى)	(فعلى)	
		١١٤,٠٢٤	١٠٨,٥٩٨	٢٨٥,٨١٠	٢٦٨,١١٤	٢٨٢,٥٠٥	٢٢١,٤٠٤	١٨٠,٢١٥	١٥١,٢٦٦	إجمالي الإيرادات
		٨٥,٨١٧	٧٥,٦٥١	٢٠٠,٤٢٤	١٧٠,٤٩٤	١٦٣,٢٢٢	١٣٧,١٩٥	١١٤,٣٢٦	٩٧,٧٧٨	الإيرادات الضريبية
		٣٢,٣١٦	٢٧,١٨٣	٨٨,٦٥٦	٧٦,٦١٨	٨٠,٢٥٥	٦٧,٠٥٩	٥٨,٥٣٥	٤٨,٢٦٨	الضريبة على الدخل والأرباح والمكاسب الرأسمالية ومنها
		٧,٦٩٠	٦,٤٦١	١٣,٢٠١	١١,٤٠١	٩,١٤٤	٧,٣٥١	٦,١٩٢	٥,٤١٦	ضرائب على الدخل من التوظيف
		١,٧٧٨	١,٥٧٣	٥,٩٩٨	٤,٩١٨	٥,٠٨٠	٤,١٠٢	٣,٤٩٨	٣,٩٥٨	ضرائب على الدخل بخلاف التوظيف
		٨	١٩	٦٦	٨٤	٦٠	٤٣	٣١	٦	ضرائب على الأرباح الرأسمالية
		٢٢,٨٤٠	١٩,١٣٠	٦٩,٣٩٢	٦٠,٢١٥	٦٥,٩٧١	٥٥,٥٦٣	٤٨,٨١٥	٣٨,٨٨٧	الضريبة على أرباح شركات الأموال ومنها
		٩,٧٥٢	٧,٠٧١	٣٥,٧٦٥	٣٢,١٨١	٣٤,١٣٥	٢٩,٢٦٨	٢٥,٣٨٠	٢٣,٦٢٠	من هيئة البترول
		٥,٦٠٠	٥,٤٢٩	١٠,٦٦٦	٩,٤٤٣	١٠,٣٩١	١٠,٢٦٨	٩,١٤٤	٧,٣٢١	من قناة السويس
		٧,٤٨٦	٦,٦١٤	٢٢,٩٣١	١٨,٥٧٦	٢١,٤١٦	١٥,٩٩٧	١٤,١٣٦	٧,٣٢٠	من الشركات الأخرى
		٥,٤٣٥	٤,٩١٦	١٢,٣٠٦	٨,٧٧٠	٢,٧٦٣	٢,٠٥٢	١,٧٨٨	١,٢١٤	الضرائب على الممتلكات
		٠	٤٠	١,١٢٦	٥١٨	٦١٢	٤٠٧	٣٥٢	٣٣٠	ضرائب دورية على الممتلكات
		٠	٠,٠	٥١٨	١٨٩	٢٧٨	١٧٦	١٦٥	١٦٣	ضريبة الأراضي
		٠	٤٠	٦٠٨	٣٢٩	٣٣٤	٢٣١	١٨٨	١٦٦	ضريبة المباني
		٤,٣٤٨	٤,٠٢٣	٩,٠٥٠	٦,٤١٥	٥٤٦	٥٣٤	٤٦١	٣٢٨	ضريبة على العمليات المالية التجارية والرأسمالية ومنها
		٤,٠١٩	٣,٧٢٢	٨,٣٧٠	-	-	-	-	-	ضريبة على عوائد آذون وسندات الخزانة
		١,٠٨٧	٨٥٢	٢,١٣٠	١,٨٣٧	١,٦٠٥	١,١١١	٩٧٤	٥٥٦	ضرائب ورسوم على السيارات
		٣٩,٦٤٣	٣٥,٣٨١	٨٠,٩٢٠	٦٧,٠٩٥	٦٢,٦٥٠	٤٩,٧٤٧	٣٩,٤٣٦	٣٤,٦٩٩	الضرائب على السلع والخدمات ومنها
		١٧,٥١٤	١٦,١٢٤	٣٥,٥١٦	٣٠,٧١٢	٢٧,٦٠٥	٢٥,٤٤٨	١٨,٠٣٦	١٥,٤٨٢	الضريبة العامة على المبيعات
		٦,٥٨٣	٦,٢٦٩	١٥,١٤٤	١١,٧٣٥	٩,٥٤٢	٨,٩٢٧	٦,١٨٦	٥,٥٥٠	سلع محلية
		١٠,٩٣٢	٩,٨٥٥	٢٠,٣٧٢	١٨,٩٧٧	١٨,٠٦٣	١٦,٥٢١	١١,٨٥٠	٩,٩٣٢	سلع مستوردة
		٥,٥١٤	٤,٩٤٦	١١,٦٦٤	٩,١٥٢	٨,٨٠٤	٧,٠٥٨	٦,٠٥٧	٥,٤٨٨	ضريبة المبيعات على الخدمات
		١٠,٩٥٠	٨,٦٧١	٢٠,١٣٧	١٥,٥١٦	١٤,٤٥١	٧,١٦٤	٦,٤١٤	٦,٤٣١	ضرائب على سلع جدول رقم "١" محلية
		٣١	٣٤	٦٠	٥٠	٢٣	٢٧	٦٥	٥٦	ضرائب على سلع جدول رقم "١" المستوردة
		٤٦٠	٥٥٠	١,٢٥٦	٩١٧	١,٠٥٦	٦٨٤	٥٩٥	٦٨١	ضرائب على الخدمات الخاصة
		٢,٤٠٢	٢,٣٩٥	٥,٩٣٠	٥,٠٦٢	٥,١٦٥	٤,٣٠٣	٣,٢٤٥	٢,٩٨٠	ضرائب الدمغة (عدا دمغة الماهيات)
		٨,١٤٤	٧,٧٤٨	١٥,٥٠٠	١٤,٧٠٢	١٤,٠٩١	١٤,٠٢٠	١٠,٣٧٠	٩,٦٥٤	الضرائب على التجارة الدولية (الجمارك) ومنها
		٧,٦٧٦	٧,٠١٠	١٤,٥٠٩	١٣,٢٤٢	١٣,٠٦٤	١٢,٩٥٦	٩,٨١٤	٩,١٧٨	ضرائب جمركية قيمية
		٢٧٩	٤٢٤	٣,٠٤٢	٣,٣٠٩	٣,٤٦٤	٤,٣١٧	٤,١٩٨	٣,٩٤٤	ضرائب أخرى

المصدر: وزارة المالية

* بيان مبدئي تحت المراجعة.

١/ تعكس بيانات الموازنة بعد التصديق عليها من قبل مجلس الشعب.

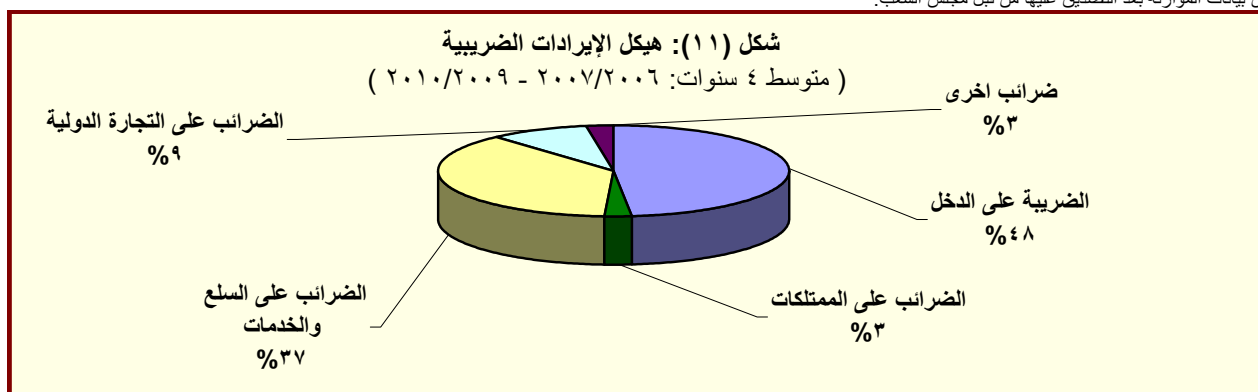

المصدر: وزارة المالية

جدول (١٢- ب) هيكل الإيرادات العامة
(الإيرادات غير الضريبية)

(مليون جنيه)		٢٠١١/٢٠١٠	٢٠١٠/٢٠٠٩	٢٠١١/١٠	٢٠١٠/٢٠٠٩ *	٢٠٠٩/٢٠٠٨	٢٠٠٨/٢٠٠٧	٢٠٠٧/٢٠٠٦	٢٠٠٦/٢٠٠٥
		يوليو-يناير	يوليو-يناير	(موازنة)	(ختامي مبدئي)	(فغلي)	(فغلي)	(فغلي)	(فغلي)
الإيرادات غير الضريبية		٢٨,٢٠٧	٣٢,٩٤٧	٨٥,٣٨٦	٩٧,٦٢١	١١٩,٢٨٣	٨٤,٢٠٩	٦٥,٨٨٩	٥٣,٤٨٨
المنح		٢,٦٤٣	١,٩٤٤	٥,١٥٦	٤,٣٣٣	٧,٩٨٤	١,٤٦٣	٣,٨٨٦	٢,٣٧٩
منح من حكومات أجنبية		١٩٦	١,٧٤١	١,٨٨٥	٣,٤٩٧	٧,٥٣٥	١,١٥٥	٣,٣٩٨	١,٧٥٥
منح من منظمات دولية		٣٦	١١١	٥٦٨	٣٣٢	١٤٨	١٠٩	٢٨٩	٣٦٢
أخرى		٢,٤١٢	٩١	٢,٧٠٢	٥٠٣	٣٠١	١٩٨	٢٠٠	٢٦٣
إيرادات أخرى		٢٥,٥٦٤	٣١,٠٠٣	٨٠,٢٣٠	٩٣,٢٨٨	١١١,٢٩٩	٨٢,٧٤٦	٦٢,٠٠٣	٥١,١٠٨
عوائد الملكية		١٥,٩٤٢	٢١,٦٨٦	٥٣,٥٨٨	٥٤,٥٧١	٥٣,٣٩٥	٥٢,٤٥٥	٤٥,١١٠	٣٦,٣٧٣
الفوائد المحصلة		٥٨٨	٢,٢٨٤	١,٩٥٣	٣,٩٢٨	٤,٨٤٩	١,٣٣٥	١,٣٤٣	١,٣١٣
على إعادة الإقراض (تشمل فوائد القروض الخارجية المعاد أقراضها من الخزنة العامة)		٥٢١	٢,١٧٤	١,٤٧٩	٣,٧٧٢	٤,٥٨٨	١,٠٤٣	٨٨٢	١,٠٧٣
أرباح الأسهم ومنها:		١٥,٠١٤	١٧,٨٥٣	٤٧,٩٤٥	٤٣,١٨٦	٤٠,٣٥٦	٤٦,١١٢	٢٥,٧٥٠	٢٤,٣٦٣
هيئة البترول		٥,٠٢٠	٩,٠٣٠	٢٥,٠٩٩	٢٥,٥٤٦	٢١,٦٣٧	٢٥,٢٨٢	١١,٠١٤	١٢,٥٣٣
قناة السويس		٨,٢١٠	٧,٣٨٣	١٤,٠٣٣	١٢,٧٢٩	١٣,٥٧٣	١٥,٠٩٨	١١,٩٣١	١٠,٤٨٧
الهيئات الاقتصادية		٧٤٦	٥٠٣	٢,٦٦١	١,٤٣١	١,٢٤٥	٣,٠٤٧	٥٨١	٤٧٦
شركات قطاع الأعمال العام		٥٣٦,٣	٥٧١	٥,٢١٦	٣,٠٩٩	٣,٨٧٣	٢,٧٨٤	٢,١١٨	٥٢٠
عائدات الإيجارات		٣٤١	٥٤٩	٢,٤١٠	٥,٨٩٩	٧,٥٣٦	١,٩٠١	٢,٧٣٨	١٠,٦٩٦
إتاوة البترول		٢٦٠	٣٠٠	٢,١٩٢	٢,٧٥٠	٣,٦٦٢	١,٤٤٤	١,٧٩٧	٣,٥٩٠
عوائد ملكية أخرى ^{١/}		٠	١,٠٠٠	١,٢٨٠	١,٥٥٧	٦٥٥	٣,١٠٨	١٥,٢٨٠	-
حصولية بيع السلع والخدمات		٦,٠٩٧	٦,١٧٣	١٤,٨٧١	١٧,٢١٢	١٦,٢١٦	١٢,٠٣٧	٩,٧٧٤	٧,٨٧٩
إيرادات الخدمات، ومنها:		٥,٩٨٥	٥,٤٦٠	١٣,٦٥٤	١٥,٩٧٧	١٤,٧٥٨	١١,٩٨٦	٩,٦٨٤	٧,٨٢٧
موارد جارية من الصناديق والحسابات الخاصة ^{٢/}		٤,١٧٧	٣,٧٧٣	٩,٣٥٩	١٢,٢٦٨	١١,٤٦٨	٩,٣٩٣	٨,٠٨٦	٥,٧٥٤
إيرادات بيع السلع، ومنها:		١١٢	٧١٣	١,٢١٧	١,٢٣٥	١,٤٥٨	٥١	٩٠	٥١
حصولية فروق أسعار بيع الغاز الطبيعي ^{٤/}		١٠٠	٧٠٠	١,٢٠٠	١,٢٠٠	١,٤١٥	-	-	-
تعويضات وغرامات		١٢٧	٨١	٧٢٣	٤٢١	٥٦٦	٢٤٧	٢٣٧	٢٠٦
التحويلات الاختيارية		١٢٦	١١٣	١١٦	٦٨٤	٥١٤	٥٥٧	٤٦٢	١,٤٠٨
جارية		١١١	١١٠	٤٤	٤٦٠	٣٩٣	٣٣٠	٤١٦	١,٣٦٥
رأسمالية		١٥,٠	٣,٧	٧٢	٢٢٥	١٢٠	٢٢٦	٤٧	٤٣
إيرادات متنوعة		٣,٢٧٢	٢,٩٥٠	١٠,٩٣٢	٢٠,٤٠٠	٤٠,٦٠٨	١٧,٤٥٠	٦,٤١٩	٥,٢٤٤
جارية		١,١٥٤	١,١١٧	٣,١١٢	٣,٣٧٣	٣١,٠٥٥	٥,٥٠٥	١,٨٦٤	١,٢٢٦
رأسمالية، ومنها		٢,١١٨	١,٨٣٣	٧,٨٢٠	١٧,٠٢٧	٩,٥٥٤	١١,٩٤٥	٤,٥٥٥	٤,٠١٧
نقص الرصيد المدين للدفعات المقدمة لتمويل الاستثمارات ^{٥/}		٥٢٣	٥٠٨	٢٦٢	٣,٠٨١	٣,٠٩١	٢,١٥٠	٢,١٠٥	١,٨٢٨
موارد ومصادر رأسمالية أخرى لتمويل الاستثمارات		١,٣٥٠	١,١٣٩	٧,٢٦٥	٥,٥٦٧	٤,٦٤٣	٣,٣٨٩	٢,٢٢٤	١,٨٣٥

المصدر: وزارة المالية

* بيان مبدئي تحت المراجعة.

١/ تعكس بيانات الموازنة بعد التصديق عليها من قبل مجلس الشعب.

٢/ شهد بند عوائد الملكية الأخرى ارتفاعاً ملحوظاً خلال العامين ٢٠١٠/٢٠٠٩ و ٢٠٠٨/٢٠٠٧ تأثراً بعوائد بيع رخصة الجبل الثالث لشركات المحمول مقابل ١,٥ مليار جنيه و ٣,١ مليار جنيه على التوالي، وعوائد بيع الرخصة الثالثة للمحمول لمستثمر أجنبي في عام ٢٠٠٧/٢٠٠٦ مقابل ١٥,٢ مليار جنيه.

٣/ إيرادات الصناديق والحسابات الخاصة التابعة لجهات موازنة مثل الجامعات والمراكز الطبية المتخصصة والهيئات والمراكز البحثية، ويقابل هذه الإيرادات مصروفات بذات القيمة موزعة على أبواب الاستخدامات.

٤/ يعكس هذا البند أثر رفع أسعار بيع الغاز الطبيعي للصناعات كثيفة الاستخدام للطاقة، وذلك بعد تفعيل قرارات قانون ١٤ لعام ٢٠٠٨.

٥/ يعكس المبالغ التي تم دفعها مقدماً لتمويل مشروعات استثمارية خلال العام المالي السابق ولم يتم استخدامها خلال نفس العام، ومن ثم يتم قيد هذه المبالغ في العام المالي التالي كجزء من استثمارات ممولة ذاتياً تحت بند "الإيرادات المتنوعة".

جدول (١٣): توزيع الواردات والمتحصلات الجمركية بحسب التصنيف الوظيفي للواردات^{١/}
(مبنى على التصنيف الواسع للأمم المتحدة)

الواردات السلعية						الإيرادات الجمركية ^{٢/}					
يوليو-يناير * ٢٠١١/١٠						يوليو-يناير * ٢٠١١/١٠					
٢٠٠٧/٠٦ ٢٠٠٨/٠٧ ٢٠٠٩/٠٨ ٢٠١٠/٠٩ ٢٠١١/١٠						٢٠٠٧/٠٦ ٢٠٠٨/٠٧ ٢٠٠٩/٠٨ ٢٠١٠/٠٩ ٢٠١١/١٠					
١٨٧،٤٩٢ ٢٢٩،١٠٧ ٢٤٧،٧٠٤ ٢٣٨،٩٣٠ ١٩٥،٨٤٠						١٠،٣٤١ ١٤،٠١٢ ١٤،٠٩١ ١٤،٦٥٥ ٨،٢٦٥					
(٣١،٠) (٢٢،٢) (٨،١) -(٣،٥) (٤٢،٩)						(١٠،٩) (٣٥،٥) (٠،٦) (٤،٠) (٤،٥)					
١١١	سلع غذائية أولية للصناعة	٧،٩٩٨	١٧،٤٤٠	١٦،٠٩٣	١٨،٠٥٢	١٥،٦٧٨	٩٣	٥	٥	٥	١٢،٢
١١٢	سلع غذائية أولية للإستهلاك	٣،٠٢٢	٣،٤٣١	٢،١٨١	٢،٧٧٠	٣،٨٤٢	٥٦	٤٦	٤٨	٣٧	١٧
١٢١	سلع غذائية مصنعة للصناعة	٦،١١٨	٨،٢١٥	٨،٦٥١	٧،٤٧٥	٨،٢٣١	١٢٩	٤٧	١١٧	١٣٢	٣٦
١٢٢	سلع غذائية مصنعة للإستهلاك	٨،١١١	٧،١٤٣	٧،٩٣١	٧،٨٢٥	٩،٨١٤	٢٧٣	٣٥٢	٣٢٣	٢٢٩	٧٠٧
٢١	مستلزمات صناعية أولية	١١،٨٢٦	١٧،١٥٢	١٧،٥١٦	١٧،٥١٧	١٤،٥٧٨	٣١١	٢١١	١٨١	٢١٧	٨٣
٢٢	مستلزمات صناعية مصنعة	٦٧،٦٦٢	٨٩،٧٦٧	٨٩،٣٠٤	٩١،٥٠٧	٦٤،٨١٣	٥٦٤٣	٢،٧٥٦	٣،٩٣٣	٢،٩٤٨	١،٢٠٣
٣١	وقود وزيوت خام	٥،٧٥٨	٧،٧٣١	٥،٨٢٨	١٠،٤٥٦	٤،١٦٥	٤٨	١٨٥	٢	٩٢	١٥٤
٣٢	وقود مصنع ووقود أخرى	١١،٩٢٩	١٢،٠٥١	١٢،٢٧١	٢،٨٩٠	٩،٢٦٨	٦٠٣	٣٦٨	١٢١	٦١٢	٤٩٦
٤١	سلع رأسمالية عدا معدات النقل	٣٠،٥٠٢	٢٤،٢٨٠	٣٤،٥٩٤	٢٩،٦٢٥	٢٤،٠٣٧	١٤٠٥	٩٩٦	٨٧٩	٨٩٧	٥٨٥
٤٢	قطع غيار وأجزاء سلع رأسمالية	٧،٥٠٠	٩،٤٥٤	١١،٥٨٨	١١،٧٤٥	١٠،٨٨٤	٣١٨	٤٨٣	٤٤٣	٣٧٥	٣١٦
٥١	سيارات الركوب	٦،٣٥٧	٧،٨٩٦	٧،٥٨٠	٧،٦٥٦	٤،٧٧١	٢،٥٥٥	٣،٢٣٤	٢،٩٣١	٣،٣٤٨	١،٢٤٥
٥٢	غيرها من السيارات	٤،٩٧٦	٦،٣٢٨	٦،٥٥٥	٦،٣٨٧	٥،٢٠٠	٨٤٦	٨٤٧	١،١٢١	١،١١٥	٥٤٠
٥٣	قطع غيار وأجزاء لوسائل النقل	٦،٢٩٧	٧،٧٢٣	٦،٧٠٣	٧،٧٣٩	٦،٨٣١	٤٦٦	٥١٣	٥٥٧	٥٢٢	٥٢٩
٦١	سلع إستهلاكية معمرة	٢،١٧٤	٢،٤١٦	١٠،١٨٨	٥٠،٥٠	٢،٦١٥	٣٢٨	٤١٥	٤٣٢	٣٣٤	٦٠٣
٦٢	سلع إستهلاكية نصف معمرة	٢،٨٤٤	٢،٩٤٥	٢،٩٤٣	٣،٤٢٧	٤،٢٤٣	٤٠٧	٥٦٩	٥٦٤	٤٧٠	٧٦٦
٦٣	سلع إستهلاكية غير معمرة	٤،٤٠٣	٥،٠٧٦	٧،٧٦٨	٨،٧٦٥	٦،٦٩٥	٣٩٤	٤٩٠	٤٥٤	٣١٧	٦٣١
٧	سلع أخرى	١٥	٥٨	١١	٤٥	١٧٤	-٣،٥٣٤	٣،١٤٠	٢،٥٢٠	٢،٣٦٠	٣٤٤
ملاحظات											
٢٥،٤٣٦ ٤١،٦٢٦ ٤٤،٩٤٣ ٤٣،٢٤٤ ٣٣،٦٩٣						إجمالي الواردات (مليون دولار) الإيرادات الجمركية/ الناتج المحلي الإجمالي ^{٣/}					
						الإيرادات الجمركية/ إجمالي الإيرادات والمنح					
						الإيرادات الجمركية/ إجمالي الإيرادات الضريبية ^{٤/}					
٩،٦ ١٠،٧ ٩،٠ ٩،٠ ١،٢						٩،٦ ١٠،٧ ٩،٠ ٩،٠ ١،٢					

جدول (١٤): هيكل المصروفات العامة ^{١/}

(مليون جنيه)		٢٠١١/٢٠١٠	٢٠١٠/٢٠٠٩	٢/٢٠١١/١٠	* ٢٠١٠/٢٠٠٩	٢٠٠٩/٢٠٠٨	٢٠٠٨/٢٠٠٧	٢٠٠٧/٢٠٠٦	٢٠٠٦/٢٠٠٥
		يوليو-يناير	يوليو-يناير	(موازنة)	(ختاسى مبدئى)	(فعلى)	(فعلى)	(فعلى)	(فعلى)
المصروفات		١٨٥,٩٤٠	١٧٣,٨٣١	٤٠٣,١٦٨	٣٦٥,٩٨٧	٣٥١,٥٠٠	٢٨٢,٢٩٠	٢٢٢,٠٠٢٩	٢٠٧,٨١٠
الأجور والتعويضات للعاملين		٥٠,٩١٠	٤٥,١٣٠	٩٥,٣٠٩	٨٥,٣٦٩	٧٦,١٤٧	٦٢,٨٣٩	٥٢,١٥٣	٤٦,٧١٩
الاجور والبدلات النقدية والعينية		٤٢,١٨٤	٣٧,٨٤٣	٧٦,٣٣٤	٧٠,٣٢١	٦٢,٦٥٨	٥١,١٧٢	٤٢,٣٩٩	٣٧,٦٧٦
الوظائف الدائمة		١٠,١٩٣	٩,١٠٥	١٩,١٠١	١٥,٨٤٠	١٥,١٥٧	١٣,٩٣٩	١٢,٦٧١	١١,٧٨٤
الوظائف المؤقتة		٩٣٣	٦٥٤	١,٤١٩	١,١٩١	٩٦٩	٧٠١	٥٢٦	٤٤٢
المكافآت		١٨,١١٣	١٦,٠٢٦	٣٣,٨٥٠	٢٩,٩٤٠	٢٦,٧١٠	٢١,٩٤٣	١٨,٥٤٩	١٦,٠٣٦
بدلات نوعية		٥,٣٥٢	٤,٣٢٨	٨,٩٦٤	٩,٣٨١	٦,٢٢٣	٣,٩٦٦	٢,٠١٥	١,٩٨٠
مزايا نقدية		٦,٣٧٥	٦,٧٧٨	١٠,٧٣٧	١١,٧١٠	١١,٧٣٨	٩,٠٥١	٧,٤٠٠	٦,٣٤٤
المزايا العينية		١,٢٢٠	٩٥٢	٢,٢٦٣	٢,٢٦٠	١,٨٦١	١,٥٧٣	١,٢٣٧	١,٠٨٩
المزايا التأمينية		٤,٩٢٢	٤,٢٤٨	٩,٤٤٥	٧,٨٥٠	٧,٢١٠	٦,١٦٥	٥,٥١٨	٥,٠٩٤
حصة الحكومة فى صندوق التأمين الاجتماعى للحكومة		٤,٣١٥	٣,٧٥٤	٨,٢٤٨	٦,٩٧٠	٦,٤١٢	٥,٤٦٤	٤,٨٨٦	٤,٥٢٣
مزايا تأمينية أخرى		٦٠٧	٤٩٤	١,١٩٧	٨٨٠	٧٩٨	٧٠١	٦٣١	٥٧١
شراء السلع والخدمات		١٠,٨٢٤	١١,٣١٥	٢٨,٨٥٦	٢٨,٠٥٩	٢٥,٠٧٢	١٨,٤٧٠	١٧,٠٢٨	١٤,٤٢٩
السلع ومنها		٤,٤٥٤	٥,٣٤١	١٣,٢٢٨	١١,٩٦٧	١١,٤٠٤	٧,٢٧٢	٦,٥٣٨	٥,٧٧٣
المواد الخام		١,٨٩٢	١,٩١٢	٤,٨١٧	٤,١٤٩	٣,٤٨٢	٣,١٠٢	٢,٨٤٤	٢,٥٧٧
وقود وزيوت و قوى محركة للتشغيل		٤٦٣	٩٨٥	١,٠٦٣	١,٥٣٧	١,٠٤٦	٦٤١	٥٣٧	٥٦٦
مياه وانارة		١,٦٠٨	١,٨٠٩	٥,٨٨٤	٤,٩٩٣	٥,٨٣١	٢,٦٢١	٢,٢٧٣	١,٩٠٨
الخدمات ومنها		٥,١٥٨	٥,٢٥٣	١١,١٤٠	١١,٤٤٢	٩,٨٠٥	٧,٦٢٥	٦,٩٨٤	٦,٠٣٠
نفقات الصيانة		١,٦٥٩	١,٦٤٧	٣,٨٦٤	٣,٤٢٨	٢,٩٢٥	٢,٤٠١	٢,١١٦	١,٧٧٠
نفقات طبع ودوريات وحقوق تأليف		٢٩٨	٥٠٠	١,٢٠٢	١,٢٦٤	١,٠٩٤	١,٢٨٤	١,٢٥٠	١,٣٥٢
نقل وانتقالات عامة		١,١٩٣	١,٠٣٨	١,٩٠٩	١,٩٠٠	١,٣٤٩	١,١٣٤	٩٢٤	٩٢١
نفقات خدمية متنوعة ^{٢/}		١,٦١٣	١,٦٦٦	٣,٠٧٦	٣,٤٥٩	٣,١٥٨	١,٧٤٥	١,٦٥٩	١,١٦١
أخرى		١,٢١٣	٧٢١	٤,٤٨٨	٤,٦٥٠	٣,٨٦٤	٣,٥٧٤	٣,٥٠٥	٢,٦٢٦

المصدر: وزارة المالية، مصلحة الضرائب المصرية

* بيان مبدئى تحت المراجعة.

١/ التتويب يتفق مع معايير صندوق النقد الدولى والمعروفة بـ GFS ٢٠٠١ على أساس نقدى.

٢/ تعكس بيانات الموازنة بعد التصديق عليها من قبل مجلس الشعب.

٣/ يشمل مصروفات خدمية أخرى متنوعة، من أهمها نفقات تنفيذ الأحكام القضائية.

جدول (١٤): هيكل المصروفات العامة (تابع)

٢٠١١/١٠	٢٠١٠/٠٩	٢٠١١/١٠	٢٠١٠/٠٩	٢٠٠٩/٠٨	٢٠٠٨/٠٧	٢٠٠٧/٠٦	٢٠٠٦/٠٥
يوليو-يناير	يوليو-يناير	(موازنة)	(ختامي مبدئي)	(فعلي)	(فعلي)	(فعلي)	(فعلي)
٤٣,٢٣٨	٣٩,٠١١	٩١,١٤٣	٧٢,٣٣٣	٥٢,٨١٠	٥٠,٥٢٨	٤٧,٧٠٠	٣٦,٨١٤
٢,٣٨٦	٢,٢١٣	٤,٤٩٧	٢,٨٤٠	٣,٥٩٨	٣,٧٣٧	٣,٠٣٣	٢,٨٢٣
٣٠,٩٣٥	٢٧,٣٤٩	٦٨,٨٧٨	٥٣,١٢٨	٣٢,٦٧٢	٣٠,٦٩١	٢٧,٩٧٥	٢٤,٥٧٦
٩,٨٨٥	٩,٤١٣	١٧,٥٦٧	١٦,١٧٨	١٦,٤٠٣	١٥,٨٩٢	١٦,٥٢٦	٩,٢٤٤
٣٢	٣٥	٢٠١	١٨٧	١٣٨	٢٠٨	١٦٥	١٧١
٤٣,٦٣٠	٤١,٢٨٣	١١٦,٦١٦	١٠٢,٩٧٤	١٢٧,٠٣٣	٩٢,٣٧١	٥٨,٤٤٢	٦٨,٨٩٧
٣٦,٤٠٠	٣٥,٤٦٢	١٠١,٢٧٢	٩٣,٥٧٠	٩٣,٨٣٠	٨٤,٢٠٥	٥٣,٩٥٩	٥٤,٢٤٥
٣٤,٨٠٨	٣٣,٩٠٥	٩٨,٨٧٦	٩١,٢١٦	٩١,١٨٥	٨٢,٠١٧	٥٢,٤٧٦	٥٣,٨٨٥
١٢,٧٨٠	١٠,٥٤٦	١٣,٥٨٥	١٦,٨١٩	٢١,٠٧٢	١٦,٤٤٥	٩,٤٠٦	٩,٤٠٧
١٦,٩٩٠	١٨,٧٨٢	٦٧,٦٨٠	٦٦,٥٢٤	٦٢,٧٠٣	٦٠,٢٤٩	٤٠,١٣٠	٤١,٧٧٨
١,٥٩٢	١,٥٥٧	٢,٥٠٣	٢,٣٥٤	٢,٦٤٥	٢,١٨٨	١,٤٨٣	٣٦٠
٣,١٧٣	٢,٨٧٠	٥,١١٤	٤,٣٨٠	٤,٢١٣	٣,٨٩٠	٢,٥٩٩	٢,١٧٤
١٨٥	٥٠	٢٣	١٢٨	١٦٩	٢	٣٩	١٠
٢,٩٨٨	٢,٨٢٠	٥,٠٩١	٤,٢٥٢	٤,٠٤٤	٣,٨٨٩	٢,٥٦٠	٢,١٦٤
٣,٧٦٥,٢	٢,٧٧٨,٣	٦,٢٨٣	٤,٤٨٣	٢٨,٧٠٧	٤,٠٥٠	١,٦١٢	١٢,٣٣٦
١,٦٦٧	١,١٨٩	١,٧٠٧	١,٤٦٤	١,٢٣٦	٩٩٣	١,١٤٧	١,٠١٨
١,٨١٦	١,٣٦٦	٤,١٠٠	٢,٤٠٠	٢٦,٨٠٥	٢,٦٠٠	١	١١,٠٠١
٢٤٨	١٨٧	٤٢٨	٥٧٠	٦٢٥	٤١٨	٤٣٦	٢٩٣
٣٤	٣٦	٤٧	٤٩	٤١	٣٨	٢٧	٢٤
١٨,١٤٨	١٦,٠٧٤	٣١,١٢٥	٢٨,٩٠١	٢٧,٠٠٧	٢٣,٨٩٢	٢١,٢٠٨	١٩,٧٣٩
١,٣٨٥	٢,٠٣٢	٢,٤٩٢	٣,٩٠٩	٣,٩٠٩	٣,٣٨٧	٢,٤٣٧	٢,٥٦٠
٣٧	٣٢	٧٣	٧٤	١٠٠	٩٥	٥٢	٢٦
٧٩	٤٧	٣٠٥	٢٤٦	٢٥٦	٣٢٤	١٦٩	١٢٨
١,٢٦٩	١,٩٥٣	٢,١١٤	٣,٥٨٩	٣,٥٥٣	٢,٩٦٧	٢,٢١٦	٢,٤٠٦
١٦,٧٦٣	١٤,٠٤٢	٢٨,٦٣٣	٢٤,٩٩٢	٢٣,٠٩٨	٢٠,٥٠٥	١٨,٧٧١	١٧,١٩٨
١٩,١٩٠	٢١,٠١٧	٤٠,١١٩	٤٨,٣٥٠	٤٣,٤٣٠	٣٤,١٩١	٢٥,٤٩٨	٢١,٢١٢
١٧,١٤٥	١٨,٩١٤	٣٦,٢٦٣	٣٩,٢٠٥	٣٤,٦٥٤	٢٨,١٨٦	٢٠,٩٢٨	١٧,٦٠٧
١٦,٨٩٩	١٨,٧٢٩	٣٥,٥٨٦	٣٨,٦٢٢	٣٤,١٦١	٢٧,٧٣٤	٢٠,٥٢٤	١٧,٢٧٩
٢٤٦	١٨٥	٦٧٧	٥٨٣	٤٩٣	٤٥٢	٤٠٥	٣٢٨
٤٧٥	١٥٨	٣٩٥	٦٨٠	٤٤٨	٢٧٠	١٥٥	١٨٩
١,٥٧٠	١,٩٤٤	٢,٨٣٩	٨,٤٦٥	٨,٣٢٩	٥,٧٣٥	٤,٤١٥	٣,٤١٦

المصدر: وزارة المالية

* بيان مبدئي تحت المراجعة

١/ تعكس بيانات الموازنة بعد التصديق عليها من قبل مجلس الشعب.

٢/ يعكس مساهمات الخزنة في صناديق المعاشات.

٣/ يتضمن الإنفاق على القوات المسلحة.

٤/ يعكس شراء الأصول الطبيعية.

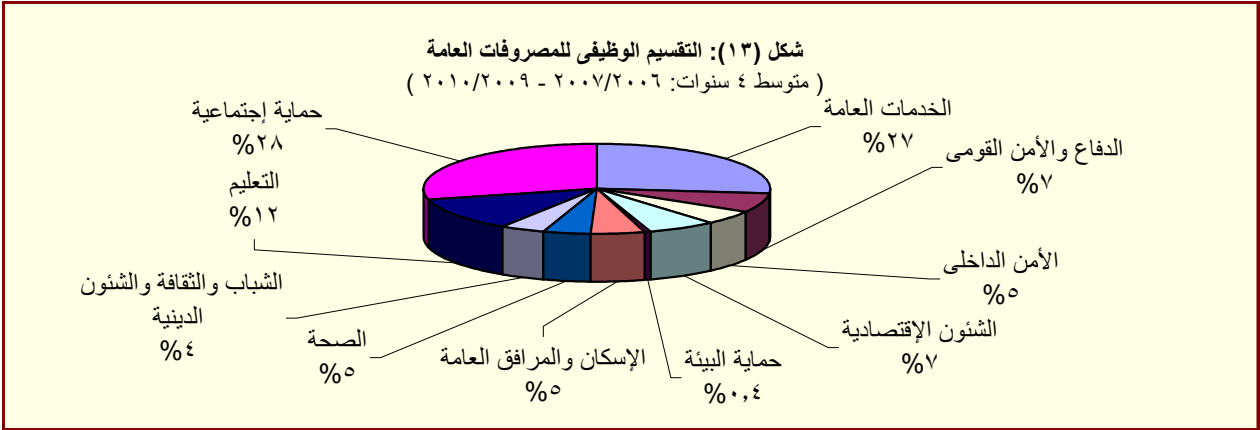

المصدر: وزارة المالية

القسم الخامس

الدين الحكومى و هيكل المديونية

جدول (١٥)	ملخص الدين العام المحلى-----	٣٥
جدول (١٦)	الدين المحلى لأجهزة الموازنة العامة-----	٣٦
جدول (١٧)	الدين المحلى للحكومة العامة-----	٣٧
جدول (١٨)	الدين العام المحلى-----	٣٨
جدول (١٩)	إجمالى الدين العام الخارجى-----	٣٩
جدول (٢٠)	خدمة الدين الحكومى (داخلى و خارجى)-----	٤٠
جدول (٢١)	إصدارات الاوراق المالية الحكومية (اذون و سندات)-----	٤١
جدول (٢٢)	إصدارات الاوراق المالية الحكومية (اذون و سندات) الربع سنوية-----	٤١
جدول (٢٣)	تطور معدلات العائد حتى تاريخ الإستحقاق لسندات الخزانة-----	٤٢

جدول (١٥):ملخص الدين العام المحلى
عند مستويات تجميعية مختلفة ^{١/}

(مليون جنيه)	بيان ربع سنوى				بيان سنوى				
	سبتمبر-١٠*	مارس-١٠	ديسمبر-٠٩	سبتمبر-٠٩	يوليو-١٠*	يوليو-٠٩	يونيو-٠٨	يوليو-٠٧	يونيو-٠٦
إجمالى الدين المحلى لأجهزة الموازنة العامة ^{٢/}	٨٦٣,٧٩٢	٨١٠,٠٣٦	٧٧٧,٤٣٨	٧٥١,٤٨٣	٨٠٨,٣٨٤	٦٩٩,٦٦٧	٥٩٩,٦٠٣	٥٩١,٠٠١	٥٥٤,٨٣٧
	(١٤,٩)	(١٧,٨)	(١٧,٩)	(١٧,٥)	(١٥,٥)	(١٦,٧)	(١,٥)	(٦,٥)	(٢,٠)
ودائع أجهزة الموازنة العامة	١٤٥,٠١٣	١٤٢,٧٨٧	١٤٢,٦٧١	١٣٩,٨٩٤	١٤٤,٥٦٦	١٣٧,٣٤١	١٢٠,٩٠٤	١١٢,٨٢٩	١٠٩,٩٤٨
	(٣,٧)	(٦,١)	(٩,٣)	(١٠,٠)	(٥,٣)	(١٣,٦)	(٧,٢)	(٢,٦)	-(٢٨,٣)
صافى الدين المحلى لأجهزة الموازنة العامة	٧١٨,٧٧٩	٦٦٧,٢٤٩	٦٣٤,٧٦٧	٦١١,٥٨٩	٦٦٣,٨١٨	٥٦٢,٣٢٦	٤٧٨,٦٩٩	٤٧٨,١٧٢	٤٤٤,٨٨٩
	(١٧,٥)	(٢٠,٦)	(٢٠,٠)	(١٩,٣)	(١٨,٠)	(١٧,٥)	(٠,١)	(٧,٥)	(١٣,٩)
إجمالى الدين المحلى للحكومة العامة ^{٣/}	٧٨٠,٦٢١	٧٢٥,٩٩٥	٦٩٥,٦٣٥	٦٦٥,٧٦٠	٧٣٣,٣٨٧	٦١٥,٨٤٩	٥١٢,٩٨٢	٤٨٦,٢٤١	٤٤٩,٤٥٦
	(١٧,٣)	(٢١,٧)	(٢٢,٠)	(٢٠,٦)	(١٩,١)	(٢٠,١)	(٥,٥)	(٨,٢)	-(٠,٣)
ودائع الحكومة العامة	١٥٩,٠٣٠	١٥٣,٨٣٧	١٥٩,٠٨٨	١٥١,٥٣٦	١٥٨,٥٣١	١٤٨,٨١١	١٣١,٠٤٣	١١٦,٩٦٤	١١٧,٢٤٧
	(٤,٩)	(٥,٩)	(١٣,٩)	(١٠,٦)	(٦,٥)	(١٣,٦)	(١٢,٠)	-(٠,٢)	-(٣٢,٥)
صافى الدين المحلى للحكومة العامة	٦٢١,٥٩١	٥٧٢,١٥٨	٥٣٦,٥٤٧	٥١٤,٢٢٤	٥٧٤,٨٥٦	٤٦٧,٠٣٨	٣٨١,٩٣٩	٣٦٩,٢٧٧	٣٣٢,٢٠٩
	(٢٠,٩)	(٢٦,٨)	(٢٤,٧)	(٢٣,٩)	(٢٣,١)	(٢٢,٣)	(٣,٤)	(١١,٢)	(١٩,٨)
إجمالى الدين العام المحلى ^{٤/}	٨١٦,٧٧٣	٧٥٤,٧٤٧	٧٢٤,٣٣٤	٦٩٠,٢٧٧	٧٦٩,٧٨٣	٦٤٣,٦٢٨	٥٣٧,٥٣٣	٤٩٣,٨٧٩	٤٧٠,٢٦٤
	(١٨,٣)	(٢١,٠)	(٢١,٨)	(٢١,١)	(١٩,٦)	(١٩,٧)	(٨,٨)	(٥,٠)	(٠,٣)
الودائع ^{٥/}	١٧٣,٣٣٥	١٧٢,٤٩٠	١٧٥,٢٤٤	١٦٥,١٢٥	١٧٠,١٧١	١٦٧,٧٣٣	١٥٠,٥٠١	١٣٠,٦٠٥	١٣٧,٣٣٢
	(٥,٠)	(٦,٧)	(١٣,٨)	(٩,٨)	(١,٥)	(١١,٤)	(١٥,٢)	-(٤,٩)	-(٢٦,٧)
صافى الدين العام المحلى	٦٤٣,٤٣٨	٥٨٢,٢٥٧	٥٤٩,٠٩٠	٥٢٥,١٥٢	٥٩٩,٦١٢	٤٧٥,٨٩٥	٣٨٧,٠٣٢	٣٦٣,٢٧٤	٣٣٢,٩٣٢
	(٢٢,٥)	(٢٦,١)	(٢٤,٦)	(٢٥,١)	(٢٦,٠)	(٢٣,٠)	(٦,٥)	(٩,١)	(١٨,٢)
ملاحظات (نسبة إلى الناتج المحلى الإجمالى) ^{٦/}									
إجمالى الدين المحلى لأجهزة الموازنة العامة	٦٢,٧%	٦٧,١%	٦٤,٤%	٦٢,٣%	٦٧,٠%	٦٧,١%	٦٧,٠%	٧٩,٤%	٨٩,٨%
	٥٢,٢%	٥٥,٣%	٥٢,٦%	٥٠,٧%	٥٥,٠%	٥٤,٠%	٥٣,٥%	٦٤,٢%	٧٢,٠%
صافى الدين المحلى لأجهزة الموازنة العامة	٥٦,٦%	٦٠,٢%	٥٧,٦%	٥٥,٢%	٦٠,٨%	٥٩,١%	٥٧,٣%	٦٥,٣%	٧٢,٨%
	٤٥,١%	٤٧,٤%	٤٤,٥%	٤٢,٦%	٤٧,٦%	٤٤,٨%	٤٢,٧%	٤٩,٦%	٥٣,٨%
إجمالى الدين العام المحلى	٥٩,٣%	٦٢,٥%	٦٠,٠%	٥٧,٢%	٦٣,٨%	٦١,٨%	٦٠,٠%	٦٦,٣%	٧٦,١%
	٤٦,٧%	٤٨,٣%	٤٥,٥%	٤٣,٥%	٤٩,٧%	٤٥,٧%	٤٣,٢%	٤٨,٨%	٥٣,٩%

المصدر: وزارة المالية و البنك المركزى المصرى

() معدل النمو عن العام السابق.

* بيان مبدئى، خاضع للمراجعة.

١/ تم مراجعة بيانات الدين المحلى فى ضوء قواعد التقسيم المتعارف عليها دولياً. وتعكس البيانات الدين المحلى لثلاث مستويات تجميعية هى: الدين المحلى لأجهزة الموازنة العامة، الدين المحلى المجمع للحكومة العامة، و الدين العام المحلى المجمع. يشمل الدين المحلى لأجهزة الموازنة العامة أرصدة الدين المستحقة على وحدات الجهاز الإدارى، وحدات الإدارة المحلية، و الهيئات الخدمية. ويتضمن الدين المحلى للحكومة العامة أرصدة الدين المجمع المستحق على أجهزة الموازنة العامة للدولة وبنك الإستثمار القومى و صناديق التأمين الإجتماعى. أما عن الدين العام المحلى فيشمل أرصدة الدين المحلى المجمع لكل من الحكومة العامة و الهيئات الاقتصادية.

٢/ يمثل المديونية المستحقة على أجهزة الموازنة العامة (وحدات الجهاز الإدارى، وحدات الإدارة المحلية، و الهيئات الخدمية).

٣/ يمثل رصيد الدين المجمع المستحق على أجهزة الموازنة العامة للدولة و بنك الإستثمار القومى و صناديق التأمين الإجتماعى بعد إستبعاد المديونيات و العلاقات الداخلية فيما بين القطاعات الثلاثة و التى تتمثل فى إقتراض أجهزة الموازنة العامة من بنك الإستثمار القومى، سندات وزارة المالية لدى صناديق التأمين الإجتماعى و بنك الإستثمار القومى، سندات صناديق التأمين الإجتماعى و أخيراً إقتراض بنك الإستثمار القومى من صناديق التأمين الإجتماعى.

٤/ يمثل رصيد الدين المجمع المستحق على الحكومة العامة و الهيئات الاقتصادية بعد إستبعاد إقتراض الهيئات الاقتصادية من بنك الإستثمار القومى وإقتراض قطاع الموازنة من الهيئات الاقتصادية.

٥/ ودائع الحكومة العامة و الهيئات الاقتصادية بعد إستبعاد ودائع صناديق التأمين الإجتماعى وإقتراض قطاع الموازنة من الهيئات الاقتصادية.

٦/ قامت وزارة التنمية الاقتصادية بتقدير قيمة الناتج المحلى الإجمالى لعام ٢٠١١/٢٠١٠ بنحو ١٣٧٨ مليار جنيه ، مقارنة بناتج محلى إجمالى محقق قدره ١٢٠٦,٧ مليار جنيه فى عام ٢٠١٠/٢٠٠٩ .

جدول (١٦): الدين المحلى لأجهزة الموازنة العامة^{١/}
(بيان مفصل)

بيان سنوى					بيان ربع سنوى				
يونيو-٠٦	يونيو-٠٧	يونيو-٠٨	يونيو-٠٩	يونيو-١٠*	سبتمبر-٠٩	ديسمبر-٠٩	مارس-١٠	سبتمبر-١٠*	(مليون جنيه)
٥٥٤,٨٣٧	٥٩١,٠٠١	٥٩٩,٦٠٣	٦٩٩,٦٦٧	٨٠٨,٣٨٤	٧٥١,٤٨٣	٧٧٧,٤٣٨	٨١٠,٠٣٦	٨٦٣,٧٩٢	إجمالى الدين المحلى لأجهزة الموازنة العامة
٣٤٩,٩٥٨	٥٦٢,٨٩٧	٥٦٨,٨٤٨	٦٨١,٨٣٧	٧٧٩,٢٣٢	٧١٩,٥٢٨	٧٣٢,٠٠٧	٧٨٠,٠٤٢	٨١٢,٤١٧	أوراق مالية
١٠٣,١٤٤	١١٨,٦٥٧	١٤٦,٤٣٩	٢٣٩,٠٨٠	٢٦٦,١٢١	٢٥٠,٣٨٠	٢٥١,٧٥١	٢٨٥,٢٦٨	٢٦٨,٧٨٦	أذون على الخزانة
-	-	-	-	-	-	-	-	-	أذون عمليات إعادة الشراء
٥٨,٠٠٠	٥٧,٠٠٠	٧٨,٥٠٠	٩٢,٥٠٠	١٥٩,٧٦٧	١١٠,٠٠٠	١٢٤,٢٦٧	١٤١,٧٦٧	١٨١,٢٦٧	سندات خزانة
١٤٥,٥٥٤	١٤٤,٥١٧	١٢١,٧٨٣	١٢١,١١٣	١١٢,٤٧٠	١٢١,١١٣	١١٧,٨١٦	١١٥,٤٩٦	١١٢,٤٧٠	سندات البنك المركزى
١٦,٥٨٢	١٩,٥٨٢	-	-	٩,٠٦٣	٩,٠٦٣	٩,٠٦٣	٩,٠٦٣	١٨,١٢٦	سندات فروق التقييم
٤,٠٠٠	٤,٠٠٠	٤,٠٠٠	٤,٠٠٠	٤,٠٠٠	٤,٠٠٠	٤,٠٠٠	٤,٠٠٠	٤,٠٠٠	سندات زيادة رؤس أموال البنوك
١,٨٨١	١,٨٨١	٥٩٥	٥٩٥	-	٥٩٥	٥٩٥	-	-	سندات سلع تموينية
١٢,٠١٤	١١,٨٨٦	١١,١٢٦	١١,٦٧٧	١١,٨٨٣	١١,٤٨١	١١,٤٤٥	١١,٤٨٧	١١,٨٨٢	سندات إصلاح هياكل البنوك
٢,٠٠٠	٢,٠٠٠	٢,٠٠٠	٢,٠٠٠	٢,٠٠٠	٢,٠٠٠	٢,٠٠٠	٢,٠٠٠	٢,٠٠٠	سندات التأمينات
٥,١٠٩	٣,٨٦٨	٣,٧٥٠	٤,٠٣٦	٦,٠٠٥	٤,٠٢٩	٤,١٣٤	٤,١٤٤	٥,٩٦٧	سندات دولارية سيادية (حيازة مقيمين)
-	-	-	٣,٧٧٣	٣,٨٠٧	٣,٨٠٠	٣,٨٧٣	٣,٧٥٢	٣,٧٩٧	سندات بالجنيه المصرى صادرة بالخارج ومشتراه بالداخل
١٢٢	١١٩	١١٧	١١٥	١١٤	١١٩	١١٥	١١٤	١٢١	سندات الإسكان
١,٥٥٢	١,٥٨٨	١,٦٣٦	١,٧٠٠	١,٧٦٥	١,٧٠٠	١,٧٠٠	١,٧٠٣	١,٧٦٤	الـ ٥% المجنية لشراء سندات حكومية
-	١٩٧,٧٩٩	١٩٨,٩٠٢	٢٠١,٢٤٨	٢٠٢,٢٣٧	٢٠١,٢٤٨	٢٠١,٢٤٨	٢٠١,٢٤٨	٢٠٢,٢٣٧	سندات صندوقى التأمينات مقابل نقل مديونية بنك الإستثمار إلى الخزانة ^{٢/}
١٩٧,٧٢٥	-	-	-	-	-	-	-	-	إقتراض أجهزة الموازنة من بنك الإستثمار القومى ^{٣/}
٢,٠٦٥	٤,٥١٧	٢,٣٤٣	٢,٣٤٣	٢,٣٤٣	٢,٣٤٣	٢,٣٤٣	٢,٣٤٣	٢,٣٤٣	تسهيلات ائتمانية من صندوقى التأمينات ^{٤/}
٥,٠٨٩	٢٣,٥٨٧	٢٨,٤١٢	١٥,٤٨٧	٢٦,٨٠٩	٢٩,٦١٢	٤٣,٠٨٨	٢٧,٦٥١	٤٧,٥٣٢	إقتراض أجهزة الموازنة من الجهاز المصرفى
٢,٥٥٥	٢١,٢٣٥	١٥,٠١٤	١٢,٨٨٧	١٢,٢٣٩	١٢,٢١٢	١٢,١٢٤	١٣,٢٩٢	١٢,٦٢٤	ومنه ودائع الهيئات الإقتصادية فى حساب الخزانة الموحد
١٠٩,٩٤٨	١١٢,٨٢٩	١٢٠,٩٠٤	١٣٧,٣٤١	١٤٤,٥٦٦	١٣٩,٨٩٤	١٤٢,٦٧١	١٤٢,٧٨٧	١٤٥,٠١٣	ودائع لدى الجهاز المصرفى
٤٤٤,٨٨٩	٤٧٨,١٧٢	٤٧٨,٦٩٩	٥٦٢,٣٢٦	٦٦٣,٨١٨	٦١١,٥٨٩	٦٣٤,٧٦٧	٦٦٧,٢٤٩	٧١٨,٧٧٩	صافى الدين المحلى لأجهزة الموازنة العامة
ملاحظات (نسبة إلى الناتج المحلى الإجمالى) /٥									
٨٩,٨%	٧٩,٤%	٦٧,٠%	٦٧,١%	٦٧,٠%	٦٢,٣%	٦٤,٤%	٦٧,١%	٦٢,٧%	إجمالى الدين المحلى لأجهزة الموازنة العامة
٧٢,٠%	٦٤,٢%	٥٣,٥%	٥٤,٠%	٥٥,٠%	٥٠,٧%	٥٢,٦%	٥٥,٣%	٥٢,٢%	صافى الدين المحلى لأجهزة الموازنة العامة

المصدر: وزارة المالية و البنك المركزى المصرى

* بيان مبدئى، خاضع للمراجعة.

١/ يمثل المديونية المستحقة على أجهزة الموازنة العامة (وحدات الجهاز الإدارى، وحدات الإدارة المحلية، و الهيئات الخدمية).

٢/ فى ضوء ما تنسم به السياسة المالية الجديدة بالشفافية فقد تم قيد الدين المستحق على الخزانة العامة لصناديق التأمينات (الذى تم اقتراضه من خلال بنك الإستثمار القومى) كدين مباشر على الخزانة العامة للصناديق ، وذلك فى ١ يوليو ٢٠٠٦. وقد قابل ذلك اصدار سنتين على الخزانة العامة لصالح الصناديق بقيمة الدين ١٩٧,٧٢٥ مليار جنيه، وبالإضافة الى ذلك تم اصدار سند ثالث فى نهاية يونيو ٢٠٠٧ بقيمة ٧٤,٥ مليون جنيه لصالح الصناديق.

٣/ يتضمن الفوائد المستحقة لبنك الإستثمار القومى لدى وزارة المالية.

٤/ ودائع صناديق التأمين التى تم ربطها كتسهيلات لقطاع الموازنة العامة والتى تم معالجتها كجزء من المطلوبات المستحقة على قطاع الموازنة لصالح صناديق التأمين.

٥/ قامت وزارة التنمية الاقتصادية بتقدير قيمة الناتج المحلى الإجمالى لعام ٢٠١١/٢٠١٠ بنحو ١٣٧٨ مليار جنيه ، مقارنة بناتج محلى إجمالى محقق قدره ١٢٠٦,٧ مليار جنيه فى عام ٢٠٠٩/٢٠١٠.

جدول (١٧): الدين المحلي للحكومة العامة ^{١/}
(بيان مفصل)

(مليون جنيه)

بيان سنوى					بيان ربع سنوى				
يونيو-٠٦	يونيو-٠٧	يونيو-٠٨	يونيو-٠٩	يونيو-١٠*	سبتمبر-٠٩	ديسمبر-٠٩	مارس-١٠	سبتمبر-١٠*	
٤٤٩,٤٥٦	٤٨٦,٢٤١	٥١٢,٩٨٢	٦١٥,٨٤٩	٧٣٣,٣٨٧	٦٦٥,٧٦٠	٦٩٥,٦٣٥	٧٢٥,٩٩٥	٧٨٠,٦٢١	إجمالي الدين المحلي للحكومة العامة
٣٣٥,٩٢١	٣٦٥,٠٨١	٣٧١,٦١٩	٤٦٤,٨١٧	٥٦٤,٦٧٠	٥١٧,٥١٦	٥٣٩,٩٥٩	٥٦٩,٢٣٥	٦١١,٥٨٧	دين أجهزة الموازنة العامة المجمع
٥٥٤,٨٣٧	٥٩١,٠٠١	٥٩٩,٦٠٣	٦٩٩,٦٦٧	٨٠٨,٣٨٤	٧٥١,٤٨٣	٧٧٧,٤٣٨	٨١٠,٠٣٦	٨٦٣,٧٩٢	إجمالي الدين المحلي لأجهزة الموازنة العامة
١٩٧,٧٢٥ ^{٢/}	-	-	-	-	-	-	-	-	يطرح منه: إقتراض أجهزة الموازنة من بنك الإستثمار القومى ^{٢/}
٦,٠٨٨	٦,٢٣١	٨,٥٢٨	٩,٩٧٧	١٣,٦٦٥	٨,٥٨١	١٢,٢٨٤	١٤,٢٦٩	١٥,٧٦٤	يطرح منه: أوراق مالية لدى بنك الإستثمار القومى
١٣,٠٣٨	١٧,٣٧٣	١٨,٢١١	٢١,٢٨٢	٢٥,٤٦٩	٢١,٧٩٥	٢١,٦٠٤	٢٢,٩٤١	٣١,٨٦١	يطرح منه: أوراق مالية لدى صناديق التأمين
-	١٩٧,٧٩٩	١٩٨,٩٠٢	٢٠١,٢٤٨	٢٠٢,٢٣٧	٢٠١,٢٤٨	٢٠١,٢٤٨	٢٠١,٢٤٨	٢٠٢,٢٣٧	يطرح منه: سندات صناديق التأمين ^{٢/}
٢,٠٦٥	٤,٥١٧	٢,٣٤٣	٢,٣٤٣	٢,٣٤٣	٢,٣٤٣	٢,٣٤٣	٢,٣٤٣	٢,٣٤٣	يطرح منه: تسهيلات من صناديق التأمين ^{٢/}
١١٣,٥٣٥	١٢١,١٦٠	١٤١,٣٦٣	١٥١,٠٣٢	١٦٨,٧١٧	١٤٨,٢٤٤	١٥٥,٦٧٦	١٥٦,٧٦٠	١٦٩,٠٣٤	دين بنك الإستثمار القومى المجمع
٣٥٤,٩٧٢	١٦٩,١٦٢	١٩٣,٠٧١	٢٠٥,٥٦٥	٢٢٨,٧٠٣	٢٠٢,٧٧٧	٢١٠,٢٠٩	٢١١,٢٩٣	٢٢٨,٠٣١	إجمالي الدين المحلي لبنك الإستثمار القومى
٢٤١,٤٣٧ ^{٢/}	٤٨,٠٠٢	٥١,٧٠٨	٥٤,٥٣٣	٥٩,٩٨٦	٥٤,٥٣٣	٥٤,٥٣٣	٥٤,٥٣٣	٥٨,٩٩٧	إقتراض بنك الإستثمار من صناديق التأمين الإجماعى ^{٢/}
٧١,٠٦٥	٧٦,٠٦٤	٨٦,٧٤١	٩٠,١١٢	٩٩,٧٨٢	٩١,٨٦١	٩٥,٧٧٦	٩٦,٧٩٩	١٠١,٤٨٦	شهادات الإستثمار
٣٩,٠٩٧	٤٣,٥١٨	٤٩,٢٥٥	٥٤,٤٨٧	٦٤,٨٣٦	٥٤,٩٨٨	٥٧,٩٨٧	٥٧,٩٨٧	٦٥,٨٣٧	ودائع صندوق توفير البريد
٣,٣٧٣	١,٥٧٨	٥,٣٦٧	٦,٤٣٣	٤,٠٩٩	١,٣٩٥	١,٩١٣	١,٩٧٤	١,٧١١	أخرى
٢٤١,٤٣٧ ^{٢/}	٤٨,٠٠٢	٥١,٧٠٨	٥٤,٥٣٣	٥٩,٩٨٦	٥٤,٥٣٣	٥٤,٥٣٣	٥٤,٥٣٣	٥٨,٩٩٧	يطرح منه: إقتراض بنك الإستثمار من صناديق التأمين الإجماعى ^{٢/}
١١٧,٢٤٧	١١٦,٩٦٤	١٣١,٠٤٣	١٤٨,٨١١	١٥٨,٥٣١	١٥١,٥٣٦	١٥٩,٠٨٨	١٥٣,٨٣٧	١٥٩,٠٣٠	ودائع الحكومة العامة
١٠٩,٩٤٨	١١٢,٨٢٩	١٢٠,٩٠٤	١٣٧,٣٤١	١٤٤,٥٦٦	١٣٩,٨٩٤	١٤٢,٦٧١	١٤٢,٧٨٧	١٤٥,٠١٣	أجهزة الموازنة
٣,٧٦٧	٢,٩٦١	٣,٨٩١	٤,٨٠٦	٥,٥١٠	٤,٥٢٦	٩,١٠٦	٣,٣٧٥	٧,٢١٨	بنك الإستثمار القومى
٣,٥٣٢	١,١٧٤	٦,٢٤٨	٦,٦٦٤	٨,٤٥٥	٧,١١٦	٧,٣١١	٧,٦٧٥	٦,٧٩٩	صناديق التأمين الإجماعى ^{٢/}
٣٣٢,٢٠٩	٣٦٩,٢٧٧	٣٨١,٩٣٩	٤٦٧,٠٣٨	٥٧٤,٨٥٦	٥١٤,٢٢٤	٥٣٦,٥٤٧	٥٧٢,١٥٨	٦٢١,٥٩١	صافى الدين المحلي للحكومة العامة
ملاحظات (نسبة إلى الناتج المحلي الإجمالى) ^{٥/}									
٧٢,٨%	٦٥,٣%	٥٧,٣%	٥٩,١%	٦٠,٨%	٥٥,٢%	٥٧,٦%	٦٠,٢%	٦٦,٦%	إجمالي دين الحكومة العامة
٥٣,٨%	٤٩,٦%	٤٢,٧%	٤٤,٨%	٤٧,٦%	٤٢,٦%	٤٤,٥%	٤٧,٤%	٤٥,١%	صافى دين الحكومة العامة

المصدر: وزارة المالية و البنك المركزى المصرى

* بيان مبدئى، خاضع للمراجعة.

١/يمثل رصيد الدين المجمع المستحق على أجهزة الموازنة العامة للدولة وبنك الإستثمار القومى وصناديق التأمين الإجماعى بعد إستبعاد المديونيات والعلاقات الداخلية فيما بين القطاعات الثلاثة.

٢/ في ضوء ما تنسم به السياسة المالية الجديدة بالشفافية فقد تم قيد الدين المستحق على الخزانة العامة لصناديق التأمينات (الذى تم إقتراضه من خلال بنك الإستثمار القومى) كدين مباشر على الخزانة العامة للصناديق ، وذلك في ١ يوليو ٢٠٠٦. وقد قابل ذلك اصدار سنتين على الخزانة العامة لصالح الصناديق بقيمة الدين ١٩٧,٧٢٥ مليار جنيه، بالإضافة الى ذلك تم اصدار سند ثالث فى نهاية يونيو ٢٠٠٧ بقيمة ٧٤,٥ مليون جنيه لصالح الصناديق.

٣/ ودائع صناديق التأمين التى تم ربطها كتسهيلات لقطاع الموازنة العامة والتى تم معالجتها كجزء من المطلوبات المستحقة على قطاع الموازنة لصالح صناديق التأمين.

٤/ تم استبعاد ودائع الصناديق التى تم ربطها كتسهيلات لقطاع الموازنة بداية من يونيو ٢٠٠٦.

٥/ قامت وزارة التنمية الاقتصادية بتقدير قيمة الناتج المحلي الإجمالى لعام ٢٠١١/٢٠١٠ بنحو ١٣٧٨ مليار جنيه ، مقارنة بناتج محلى إجمالي محقق قدره ١٢٠٦,٧ مليار جنيه في عام ٢٠١٠/٢٠٠٩.

جدول (١٨): الدين العام المحلى^{١/}
(بيان مفصل)

(مليون جنيه)

بيان سنوى					بيان ربع سنوى				
يونيو-٠٦	يونيو-٠٧	يونيو-٠٨	يونيو-٠٩	يونيو-١٠*	سبتمبر-٠٩	ديسمبر-٠٩	مارس-١٠	سبتمبر-١٠*	
٤٧٠,٢٦٤	٤٩٣,٨٧٩	٥٣٧,٥٣٣	٦٤٣,٦٢٨	٧٦٩,٧٨٣	٦٩٠,٢٧٧	٧٢٤,٣٣٤	٧٥٤,٧٤٧	٨١٦,٧٧٣	إجمالى الدين العام المحلى
٤٤٩,٤٥٦	٤٨٦,٢٤١	٥١٢,٩٨٢	٦١٥,٨٤٩	٧٣٣,٣٨٧	٦٦٥,٧٦٠	٦٩٥,٦٣٥	٧٢٥,٩٩٥	٧٨٠,٦٢١	إجمالى دين الحكومة العامة
٧٣,٥٥٩	٨٠,٦٠٧	٩٠,٨٤٤	٩٠,٧٢٨	١٠٠,١٠٤	٨٨,٠٥٢	٩٢,٠٣٢	٩٣,٠٩٣	١٠١,٠٣٩	إجمالى دين الهيئات الاقتصادية
٥٠,١٩٦	٥١,٧٣٤	٥١,٢٧٩	٥٠,٠٦٢	٥١,٤٦٩	٥١,٣٢٣	٥١,٢٠٩	٥١,٠٤٩	٥٢,٢٦٣	يطرح منه: إقتراض الهيئات الاقتصادية من بنك الإستثمار القومى
٢,٥٥٥	٢١,٢٣٥	١٥,٠١٤	١٢,٨٨٧	١٢,٢٣٩	١٢,٢١٢	١٢,١٢٤	١٣,٢٩٢	١٢,٦٢٤	يطرح منه: ودائع الهيئات الاقتصادية فى حساب الخزانة الموحد ^{٢/}
١٣٧,٣٣٢	١٣٠,٦٠٥	١٥٠,٥٠١	١٦٧,٧٣٣	١٧٠,١٧١	١٦٥,١٢٥	١٧٥,٢٤٤	١٧٢,٤٩٠	١٧٣,٣٣٥	الودائع
١١٧,٢٤٧	١١٦,٩٦٤	١٣١,٠٤٣	١٤٨,٨١١	١٥٨,٥٣١	١٥١,٥٣٦	١٥٩,٠٨٨	١٥٣,٨٣٧	١٥٩,٠٣٠	ودائع الحكومة العامة
٢٠,٠٨٥	١٣,٦٤١	١٩,٤٥٨	١٨,٩٢٢	١١,٦٤٠	١٣,٥٨٩	١٦,١٥٦	١٨,٦٥٣	١٤,٣٠٥	صافى ودائع الهيئات الاقتصادية
٢٦,١٧٢	٣٦,٠٥٠	٤٠,٧٢٠	٣٨,٤٧٣	٣٢,٣٣٤	٣٢,٩١٧	٣٥,٥٩١	٣٩,٦٢٠	٣٣,٧٢٨	إجمالى ودائع الهيئات الاقتصادية
٣,٥٣٢ ^{٤/ ٣/}	١,١٧٤	٦,٢٤٨	٦,٦٦٤	٨,٤٥٥	٧,١١٦	٧,٣١١	٧,٦٧٥	٦,٧٩٩	يطرح منه: ودائع صناديق التأمين الإجتماعى ^{٤/ ٣/}
٢,٥٥٥	٢١,٢٣٥	١٥,٠١٤	١٢,٨٨٧	١٢,٢٣٩	١٢,٢١٢	١٢,١٢٤	١٣,٢٩٢	١٢,٦٢٤	يطرح منه: ودائع الهيئات الاقتصادية فى حساب الخزانة الموحد ^{٢/}
٣٣٢,٩٣٢	٣٦٣,٢٧٤	٣٨٧,٠٣٢	٤٧٥,٨٩٥	٥٩٩,٦١٢	٥٢٥,١٥٢	٥٤٩,٠٩٠	٥٨٢,٢٥٧	٦٤٣,٤٣٨	صافى الدين العام المحلى
<u>ملاحظات (نسبة إلى الناتج المحلى الإجمالى) /٥/</u>									
٧٦,١%	٦٦,٣%	٦٠,٠%	٦١,٨%	٦٣,٨%	٥٧,٢%	٦٠,٠%	٦٢,٥%	٥٩,٣%	إجمالى الدين العام المحلى
٥٣,٩%	٤٨,٨%	٤٣,٢%	٤٥,٧%	٤٩,٧%	٤٣,٥%	٤٥,٥%	٤٨,٣%	٤٦,٧%	صافى الدين العام المحلى

المصدر: وزارة المالية و البنك المركزى المصرى

* بيان مبدئى، خاضع للمراجعة.

١/ يمثل رصيد الدين المجمع المستحق على الحكومة العامة والهيئات الاقتصادية بعد إستبعاد إقتراض الهيئات الاقتصادية من بنك الإستثمار القومى.

٢/ يمثل إقتراض قطاع الموازنة من ودائع الهيئات ضمن حساب الخزانة الموحد فى شكل تسهيلات ائتمانية، أى انه دين بين قطاع الموازنة والهيئات الاقتصادية لذا يتم طرح قيمة هذا الاقتراض من اجمالى الدين العام المجمع وكذلك من صافى ودائع الهيئات الاقتصادية.

٣/ تم ادراج ودائع صناديق التأمين بالفعل ضمن ودائع الحكومة العامة، انظر جدول (١٦).

٤/ تم استبعاد ودائع الصناديق التى تم ربطها كتسهيلات لقطاع الموازنة بداية من يونيو ٢٠٠٦.

٥/ قامت وزارة التنمية الاقتصادية بتقدير قيمة الناتج المحلى الإجمالى لعام ٢٠١١/٢٠١٠ بنحو ١٣٧٨ مليار جنيه ، مقارنة بناتج محلى إجمالى محقق قدره ١٢٠٦,٧ مليار جنيه فى عام ٢٠١٠/٢٠٠٩.

جدول (١٩) : إجمالي الدين العام الخارجى

(مليون دولار)							
١٠-سبتمبر*	١٠-يونيو	٠٩-يونيو	٠٨-يونيو	٠٧-يونيو	٠٦-يونيو	٠٥-يونيو	
٣٤,٧٠٠	٣٣,٦٩٤	٣١,٥٣١	٣٣,٨٩٣	٢٩,٨٩٨	٢٩,٥٩٣	٢٨,٩٤٩	إجمالي الدين العام الخارجى
(٧,١)	(٦,٩)	-(٧,٠)	(١٣,٤)	(١,٠)	(٢,٢)	-(٣,١)	
٢٦,٩٤٣	٢٦,٢٤٩	٢٥,٨١٨	٢١,٦٤١	١٩,٤٩٢	١٨,٨٦٥	١٨,٢٣١	إجمالي الدين العام الخارجى الحكومى ^{١/ ٢}
(٣,٠٠)	(١,٧)	(١٩,٣)	(١١,٠)	(٣,٣)	(٣,٥)	-(٣,٩)	
٣,٠٨٨	٣,٠٨٠	١,٩٢٦	٢,٦٥٢	١,٥٧٠	١,٨٦٢	٦١٤	السندات والأذون
٢٣,٨٥٥	٢٣,١٧٠	٢٣,٨٩٢	١٨,٩٨٩	١٧,٩٢٢	١٧,٠٠٣	١٧,٦١٧	القروض
٧,٧٥٧	٧,٤٤٥	٥,٧١٣	١٢,٢٥٢	١٠,٤٠٦	١٠,٧٢٨	١٠,٧١٨	إجمالي الدين العام الخارجى غير الحكومى
(٢٤,٣)	(٣٠,٣)	-(٥٣,٤)	(١٧,٧)	-(٣,٠)	(٠,١)	-(١,٧)	
١,٣٢٩	١,٢٦٠	٢١٢	٢٩٠	٣١٦	٦٦٤	٩٨٣	السلطات النقدية
١,٨٤١	١,٩٦٤	١,٧٩٧	٢,٥٤٢	١,٩٥٤	٢,١٢٠	٢,٠١١	البنوك
٤,٥٨٧	٤,٢٢١	٣,٧٠٥	٩,٤٢٠	٨,١٣٦	٧,٩٤٤	٧,٧٢٤	قطاعات أخرى
ملاحظات							
١٤,٣	١٥,٩	١٦,٩	٢٠,١	٢٢,٨	٢٧,٦	٣١,١	إجمالي الدين العام الخارجى/ الناتج المحلى الإجمالى
١١,١	١٢,٤	١٣,٨	١٢,٩	١٤,٩	١٧,٦	١٩,٦	إجمالي الدين الحكومى الخارجى/ الناتج المحلى الإجمالى
٣,٢	٣,٥	٣,١	٧,٣	٧,٩	١٠,٠	١١,٥	الدين الخارجى غير الحكومى/الناتج المحلى الإجمالى
٢٧١,١	٧١,٠	٦٤,٤	٥٩,٩	٧٠,٤	٨٢,٤	١٠٠,٣	إجمالي الدين العام الخارجى / الصادرات السلعية والخدمية
٢٢,٤	٢٢,١	١٨,١	٣٦,١	٣٤,٨	٣٦,٣	٣٧,٠	الدين الخارجى غير الحكومى/ الدين الخارجى الكلى
٨,٣	٨,٨	٦,٨	٧,٤	٤,٨	٥,٥	٦,٤	الديون قصيرة الأجل/ الدين الخارجى الكلى
٨,١	٨,٤	٦,٨	٧,٣	٥,١	٧,١	٩,٦	الديون قصيرة الأجل/ صافى الإحتياطى الدولى
٠,٢	٠,٢	٠,٣	٠,١	٠,٣	٠,٣	٠,٤	ديون القطاع الخاص / الدين الخارجى الكلى
٦,٣	٤,٥	٥,٣	٣,٩	٥,٩	٧,٣	٧,٩	خدمة الدين الخارجى/ المتحصلات الجارية
٧,٨	٥,٥	٦,٢	٤,٦	٦,٩	٨,٥	٩,٤	خدمة الدين الخارجى/ الصادرات السلعية والخدمية
٤١١,١	٣٩٩,٢	٤١٨,٦	٤٥٠,٠	٣٩٨,٥	٤٠١,٧	٤٠٢,٦	متوسط نصيب الفرد من الدين الخارجى (دولار)

المصدر: وزارة المالية و البنك المركزى المصرى

* بيان مبدئى.
() معدل النمو السنوى.

^{١/} طبقاً لتصنيف و منهجية البنك المركزى المصرى، والذي يقوم بشطب مديونيات نادى باريس المباشرة وغير المباشرة المستحقة على الجهات الحكومية طبقاً لتواريخ إعادة الجدولة الى العالم الخارجى، فى حين تقوم الجهات الحكومية بشطب هذه المديونيات من سجلاتها فور سداد المقابل المحلى الى البنك المركزى طبقاً لجدول السداد الاصلى (والذى يسبق تواريخ إعادة الجدولة)

^{٢/} قام البنك المركزى المصرى بإعادة تبويب مبلغ ٤,٣ مليار دولار الى المديونية الخارجية للقطاع الحكومى- دون تأثير على جملة الدين الخارجى- الا ان البنك المركزى لم يظهر هذا التعديل الا اعتباراً من شهر سبتمبر من عام ٢٠٠٨.

جدول (٢٠): خدمة الدين الحكومي (داخلي و خارجي)

(مليون جنيه)								
يوليو- يناير ٢٠١١/٢٠١٠	٢٠١٠/٢٠٠٩ (ختامي مبدئي)	٢٠٠٩/٢٠٠٨	٢٠٠٨/٢٠٠٧	٢٠٠٧/٢٠٠٦	٢٠٠٦/٢٠٠٥	٢٠٠٥/٢٠٠٤	٢٠٠٤/٢٠٠٣	
٦٩,٢٨٢	٩٨,٨٥٦	٧١,١٢٣	٦٠,٠٠٤	٥٤,٧٢٥	٥٩,٥٥٢	٤٥,٤٣٣	٤٤,٨٢٢	إجمالي خدمة الدين الحكومي
(١٨,٣)	(٣٩,٠)	(١٨,٥)	(٩,٦)	-(٨,١)	(٣١,١)	(١,٤)	(٢٠,١)	
٤٣,٢٣٨	٧٢,٣٣٣	٥٢,٨١٠	٥٠,٥٢٨	٤٧,٧٠٠	٣٦,٨١٤	٣٢,٧٨٠	٣٠,٧٠٤	إجمالي الفوائد المسددة
(١٠,٨)	(٣٧,٠)	(٤,٥)	(٥,٩)	(٢٩,٦)	(١٢,٣)	(٦,٨)	(١٨,٨)	
٤٠,٨٥٢	٦٩,٤٩٣	٤٩,٢١٢	٤٦,٧٩١	٤٤,٦٦٧	٣٣,٩٩٢	٢٩,٧٧٨	٢٧,٧٤٣	فوائد الدين الداخلي
٢,٣٨٦	٢,٨٤٠	٣,٥٩٨	٣,٧٣٧	٣,٠٣٣	٢,٨٢٣	٣,٠٠٢	٢,٩٦١	فوائد الدين الخارجي
٢٦,٠٤٤	٢٦,٥٢٣	١٨,٣١٣	٩,٤٧٦	٧,٠٢٦	٢٢,٧٣٨	١٢,٦٥٣	١٤,١١٨	إجمالي الأقساط المسددة
(٣٣,١)	(٤٤,٨)	(٩٣,٣)	(٣٤,٩)	-(٦٩,١)	(٧٩,٧)	-(١٠,٤)	(٢٣,٠)	
١٨,٤٦٨	١٨,٠٦٧	١٠,٣٦٥	٥,٦٤٤	٢,٩٧٣	١٩,٠٥٨	٨,٣٢٠	٩,٨٦٩	أقساط الدين الداخلي
٧,٥٧٦	٨,٤٥٥	٧,٩٤٨	٣,٨٣٢	٤,٠٥٣	٣,٦٨٠	٤,٣٣٣	٤,٢٤٩	أقساط الدين الخارجي
٤٢,٦٥٠	٦٨,٤٠٥	٤٧,٩٦١	٤٩,١٩٣	٤٦,٣٥٧	٣٥,٥٠١	٣٠,٩٩٩	٢٨,٩٥٨	صافي مدفوعات الفوائد
٤٠,٢٦٤	٦٥,٥٦٥	٤٤,٣٦٤	٤٥,٤٥٦	٤٣,٣٢٤	٣٢,٦٧٩	٢٧,٩٩٧	٢٥,٩٩٧	الداخلي
٤٠,٨٥٢	٦٩,٤٩٣	٤٩,٢١٢	٤٦,٧٩١	٤٤,٦٦٧	٣٣,٩٩٢	٢٩,٧٧٨	٢٧,٧٤٣	الفوائد المسددة
٥٨٨	٣,٩٢٨	٤,٨٤٩	١,٣٣٥	١,٣٤٣	١,٣١٣	١,٧٨٠	١,٧٤٦	متحصلات الفوائد
٢,٣٨٦	٢,٨٤٠	٣,٥٩٨	٣,٧٣٧	٣,٠٣٣	٢,٨٢٣	٣,٠٠٢	٢,٩٦١	الخارجي
٢,٣٨٦	٢,٨٤٠	٣,٥٩٨	٣,٧٣٧	٣,٠٣٣	٢,٨٢٣	٣,٠٠٢	٢,٩٦١	الفوائد المسددة
٠,٠	٠,٠	٠,٠	٠,٠	٠,٠	٠,٠	٠,٠	٠,٠	متحصلات الفوائد
ملاحظات								
نسبة الى الناتج المحلي الإجمالي ^{١/}								
^{٢/} %٣,١	%٦,٠	%٥,١	%٥,٦	%٦,٤	%٦,٠	%٦,١	%٦,٣	إجمالي الفوائد المسددة
^{٢/} %١,٩	%٢,٢	%١,٨	%١,١	%٠,٩	%٣,٧	%٢,٣	%٢,٩	إجمالي الأقساط المسددة
نسبة الى إجمالي مصروفات الموازنة								
^{٣/} %٢٣,٣	%١٩,٨	%١٥,٠	%١٧,٩	%٢١,٥	%١٧,٧	%٢٠,٣	%٢١,٠	إجمالي الفوائد المسددة
^{٣/} %١٤,٠	%٧,٢	%٥,٢	%٣,٤	%٣,٢	%١٠,٩	%٧,٨	%٩,٧	إجمالي الأقساط المسددة

المصدر: وزارة المالية

() معدل النمو عن الفترة المقابلة في العام السابق.

^{١/} قامت وزارة التنمية الاقتصادية بتقدير قيمة الناتج المحلي الإجمالي لعام ٢٠١١/٢٠١٠ بنحو ١٣٧٨ مليار جنيه ، مقارنة بناتج محلي إجمالي محقق قدره ١٢٠٦,٧ مليار جنيه في عام ٢٠١٠/٢٠٠٩.

^{٢/} بيان يوليو يناير من سنة ٢٠١١/٢٠١٠ كنسبة إلى الناتج المحلي الإجمالي للعام بأكمله.

^{٣/} بيان يوليو يناير من سنة ٢٠١١/٢٠١٠ كنسبة إلى إجمالي مصروفات الموازنة خلال نفس الفترة.

جدول (٢١): إصدارات الاوراق المالية الحكومية (اذون و سندات) ^{١/}

من ٢٠٠٤/٢٠٠٥ الى يوليو-يناير ٢٠١٠/٢٠١١

(مليار جنيه)

يوليو- يناير ^{١/} ٢٠١١ / ٢٠١٠	٢٠١٠/٢٠٠٩ (ختامى مبدئى)	٢٠٠٩/٢٠٠٨	٢٠٠٨/٢٠٠٧	٢٠٠٧/٢٠٠٦	٢٠٠٦/٢٠٠٥	٢٠٠٥/٢٠٠٤	
٣٠٩,٣	٤٥٢,٥	٣٥٥,٢	٢٣٩,٩	١٨٠,٧	١٧٩,١	١٣٧,٨	الإصدارات
٢٥٢,٣	٣٧٧,٣	٣٣٢,٢	٢١٠,٤	١٧٤,٧	١٤٦,١	١٢٣,٨	أذون خزانة
٥٧,٠	٧٥,٢	٢٣,٠	٢٩,٥	٦,٠	٣٣,٠	١٤,٠	سندات خزانة
٢٤٢,٥	٣٥٨,٣	٢٤٨,٥	١٨٤,٦	١٦٦,٢	١٢٤,٩	١٠٧,٧	الإهلاكات
٢٣٦,٥	٣٥٠,٣	٢٣٩,٥	١٨٢,٦	١٥٩,٢	١٢٢,٩	١٠٧,٧	أذون خزانة
٦,٠	٨,٠	٩,٠	٢,٠	٧,٠	٢,٠	٠,٠	سندات خزانة
٦٦,٨	٩٤,٢	١٠٦,٧	٥٥,٣	١٤,٥	٥٤,٢	٣٠,١	صافى الإصدار ^{٢/}
٤٩٨,٦	٤٣١,٨	٣٣٧,٦	٢٣٠,٩	١٧٥,٦	١٦١,١	١٠٦,٩	الرصيد القائم (نهاية الفترة)
٢٨١,٩	٢٦٦,١	٢٣٩,١	١٤٦,٤	١١٨,٦	١٠٣,١	٧٩,٩	أذون خزانة
٤/٢١٦,٧	١٦٥,٧	٩٨,٥	٨٤,٥	٥٧,٠	٥٨,٠	٢٧,٠	سندات خزانة
متوسط أسعار الفائدة: ^{٣/}							
٩,٥	٩,٩	١١,٣	٦,٨	٨,٦	٨,٧	١٠,٦	أذون ٩١ يوم
١٠,٠	١٠,٢	١١,٦	٧,٤	٨,٩	٨,٨	١٠,٦	أذون ١٨٢ يوم
١٠,٤	١٠,٥	١١,٥	-	-	-	-	أذون ٢٧٣ يوم ^{٤/}
١٠,٥	١٠,٥	١٢,١	٧,٨	٩,١	٨,٨	١٠,٤	أذون ٣٦٤ يوم

المصدر: وزارة المالية.

١/ الأوراق المالية الحكومية المصدرة بالجنيه المصرى.

٢/ حتى نهاية ٣١ يناير ٢٠١١.

٣/ تم حسابه على أساس حجم الإصدارات الجديدة مطروحاً منه حجم الإهلاكات.

٤/ تتضمن سندات مصدرة بالجنيه المصرى خارج جمهورية مصر العربية قيمتها ٦ مليار جنيه ، والتي سوف يستحق آجالها فى يوليو ٢٠١٢.

٥/ متوسط أسعار الفائدة فى السوق الأولى.

٦/ قامت وزارة المالية بطرح أذون خزانة لمدة ٢٧٣ يوم لأول مرة فى أكتوبر ٢٠٠٨.

جدول (٢٢): إصدارات الاوراق المالية الحكومية (اذون و سندات) الربع سنوية

من يناير-مارس ٢٠٠٩/٢٠١٠ إلى يناير-مارس ٢٠١١/٢٠١٠

يناير-مارس ٢٠١١ ^{١/}			يناير-مارس ٢٠١٠	ابريل-يونيو ٢٠١٠	يوليو-سبتمبر ٢٠١٠	أكتوبر-ديسمبر ٢٠١٠
يناير	فبراير	مارس	يناير	فبراير	مارس	يناير
٤٥٠٠	٥٠٠٠	٥٥٠٠	١٥٠٠٠	١٣٠٠٠	١٦٠٠٠	٢٠٠٠٠
١٠٥٠٠	٩٥٠٠	١٣٠٠٠	٢٥٥٠٠	٢٣٠٠٠	٢٦٠٠٠	٢٨٥٠٠
٩٠٠٠	٩٠٠٠	١٢٠٠٠	٢٤٠٠٠	٣٠٠٠٠	٣٠٠٠٠	٣٠٠٠٠
١٠٠٠٠	٩٥٠٠	١٣٠٠٠	٢٦٠٠٠	٣٠٠٠٠	٣٠٠٠٠	٣٥٠٠٠
-	-	-	-	-	-	-
-	-	-	-	-	-	-
-	-	-	-	-	-	-
٧٥٠٠	٤٠٠٠	٢٠٠٠	٧٥٠٠	١٠٠٠٠	٧٥٠٠	٨٠٠٠
٠	-	-	٠	٠	-	-
٧٥٠٠	١٥٠٠	٤٥٠٠	٧٥٠٠	٧٠٠٠	٦٠٠٠	٨٠٠٠
٠	-	-	٠	-	-	-
٤٥٠٠	١٥٠٠	١٠٠٠	٤٥٠٠	٤٠٠٠	٢٥٠٠	٣٠٠٠
٠	-	-	٠	-	-	-
٠	-	-	٠	-	-	-
٠	-	-	٠	-	-	-
٠	١٠٠٠	١٠٠٠	٠	-	٢٠٠٠	٣٠٠٠
١١٠٠٠٠	٤١٠٠٠	٥٢٠٠٠	١١٧٠٠٠	١٢٠٠٠٠	١٣٥٥٠٠	٤٢٠٠٠

المصدر: وزارة المالية.

- لا يوجد اصدارات

١/ تشمل ٥٣ مليار جنيه إعادة فتح لبعض الإصدارات.

جدول (٢٣) : تطور معدلات العائد حتى تاريخ الإستحقاق لسندات الخزانة^{١/}

يناير-١٠	يونيو-١٠	يوليو-١٠	أغسطس-١٠	سبتمبر-١٠	أكتوبر-١٠	نوفمبر-١٠	ديسمبر-١٠	يناير-١١	
--	--	--	--	--	--	--	--	--	سندات مايو ٢٠١٠
٩,٩	--	--	--	--	--	--	--	--	سندات يوليو ٢٠١٠
--	٨,٥	٨,٤	--	--	--	--	--	--	سندات أغسطس ٢٠١٠
--	--	--	--	٧,٥	--	--	--	--	سندات أكتوبر ٢٠١٠
--	٨,٧	--	٨,٣	--	٨,٠	--	--	--	سندات فبراير ٢٠١١
٩,٠	--	٩,٠	٨,٨	--	٧,١	٨,٤	٨,٣	٨,٦	سندات أكتوبر ٢٠١١
١١,٩	--	--	١٠,٩	--	--	--	--	١١,١	سندات يناير ٢٠١٢
--	--	--	--	--	--	--	--	--	سندات يوليو ٢٠١٢
--	--	--	١٠,٩	١٠,٩	--	١٠,٥	--	--	سندات أغسطس ٢٠١٢
٨,٩	٩,٠	--	٩,٠	--	--	٠,٠	--	٩,١	سندات سبتمبر ٢٠١٢
١٢,٢	١١,٣	١١,٤	١١,٣	--	١١,٥	١١,٩	--	--	سندات يناير ٢٠١٣
١٠,٧	--	١١,٥	١١,٥	١١,٤	١١,٤	١١,٤	١١,٣	١١,٨	سندات يوليو ٢٠١٣
--	--	--	--	--	--	--	--	--	سندات سبتمبر ٢٠١٣
٨,٧	١٠,٧	--	--	--	--	--	--	--	سندات نوفمبر ٢٠١٣
٩,١	--	--	١١,٧	--	١١,٠	--	--	--	سندات فبراير ٢٠١٤
--	--	--	--	--	--	--	--	--	سندات أبريل ٢٠١٤
--	--	--	--	--	--	--	--	--	سندات مايو ٢٠١٤
--	--	--	--	--	--	--	--	--	سندات سبتمبر ٢٠١٤
--	--	--	--	٩,٧	--	--	--	١١,٥	سندات نوفمبر ٢٠١٤
١٠,٤	١٠,٠	--	٩,٩	--	--	٩,٩	--	--	سندات مايو ٢٠١٥
--	--	--	--	--	--	--	--	--	سندات نوفمبر ٢٠١٥
--	--	--	--	--	--	--	--	--	سندات يناير ٢٠١٦
--	--	--	--	--	--	--	--	--	سندات يوليو ٢٠١٦
--	١٢,٠	--	--	--	١٢,٦	--	--	--	سندات فبراير ٢٠١٨
--	--	--	--	١٠,٧	١٠,٥	--	--	--	سندات يناير ٢٠٢٥
٣,٧	٣,٥٤	٣,٥٠	٣,٥٠	٣,٥٩	٣,٥٤	٣,٤٩	٣,٤٢	٣,٣٧	متوسط فترة الاستحقاق للسندات (سنة)
٨,٣	٨,٢٧	٨,٢٧	٨,٢٦	٨,٢٦	٨,٢٦	٨,٢٦	٨,٢٦	--	انترينك ليلة واحدة ^{٢/}

المصدر: وزارة المالية و البنك المركزى المصرى.

-- لا توجد إصدارات خلال الفترة المشار إليها.

١/ تشمل السندات المصدرة وفقاً لنظام "المتعاملون الرئيسيون" فقط. تم حساب العائد حتى تاريخ الإستحقاق على أساس السعر "الكامل" فى السوق الثانوى.

٢/ متوسط شهري.

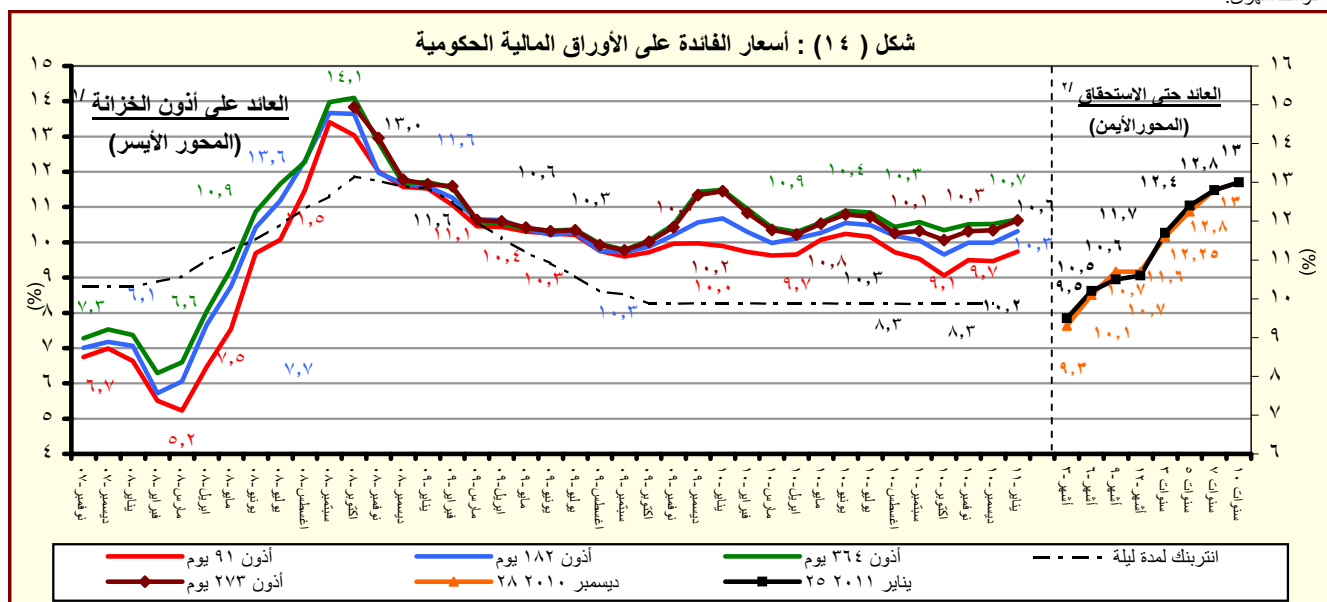

المصدر : وزارة المالية و البنك المركزى المصرى.

١/ متوسط شهري فى السوق الاولى.

٢/ سوق ثانوى.

القسم السادس

المؤشرات النقدية

جدول (٢٤)	تطور المؤشرات النقدية الرئيسية	٤٥
جدول (٢٥)	المسح المصرفي لأهم إجماليات السيولة المحلية (الأصول و الإلتزامات المقابلة)	٤٦-٤٧
جدول (٢٦)	نقود الإحتياط و الأصول المقابلة	٤٨
جدول (٢٧)	الودائع لدى البنوك	٤٩
جدول (٢٨)	التسهيلات الائتمانية من البنوك	٥٠
جدول (٢٩)	هيكل أسعار الفائدة المحلية	٥١
جدول (٣٠)	متوسط أسعار عائد المعاملات البنينية بين البنوك (الإنترنتك)	٥٢

جدول (٢٤) : تطور المؤشرات النقدية الرئيسية

(نوفمبر ٢٠١٠)

متوسط النمو السنوى لمدة عام ^{١/}	معدل تغير سنوى %	معدل نمو ربع سنوى %	معدل نمو شهرى %	
١٢,٩	١٥,٦	-٠,٣	-٣,٢	صافى الأصول الأجنبية (بالجنيه المصرى)
٦,١	١٠,٩	١,٢	٠,٣	صافى الأصول الأجنبية لدى البنك المركزى
٨,٠	٩,٩	١,٢	٠,٦	صافى الإحتياطى الدولى لدى البنك المركزى
٢٩,٥	٢٤,٩	-٢,٨	-٨,٩	صافى الأصول الأجنبية لدى البنوك ^{٢/}
١١,٩	٩,٧	-١,٤	-٣,٧	صافى الأصول الأجنبية (بالدولار الأمريكى)
٥,١	٥,٢	٠,١	-٠,٢	صافى الأصول الأجنبية لدى البنك المركزى
٧,٠	٤,٣	٠,١	٠,١	صافى الإحتياطى الدولى لدى البنك المركزى
٢٨,٤	١٨,٥	-٣,٩	-٩,٤	صافى الأصول الأجنبية لدى البنوك ^{٢/}
٩,٥	١١,٥	٤,٦	١,٩	صافى الأصول المحلية
١٨,٥	١٤,٨	٦,٥	٢,٤	صافى المطلوبات من الحكومة وهيئة السلع التموينية
٧,١	-٨,٤	٣,٣	٠,٣	المطلوبات من قطاع الأعمال العام
٥,١	١٠,٧	١,٣	٠,٦	المطلوبات من قطاع الأعمال الخاص
١٠,٦	١٢,٨	٣,٠	٠,٢	إجمالى السيولة المحلية (M٢)
١٥,٢	١٣,٤	٢,٩	١,٠	المعروض النقدى (M١)
٩,٣	١٢,٦	٣,٠	٠,٠	أشباه نقود

المصدر : البنك المركزى المصرى.

١/ متوسط معدل النمو السنوى لفترة ١٢ شهر متتالية.

٢/ يتضمن صافى أصول البنوك التجارية، والمتخصصة، وبنوك الإستثمار والأعمال.

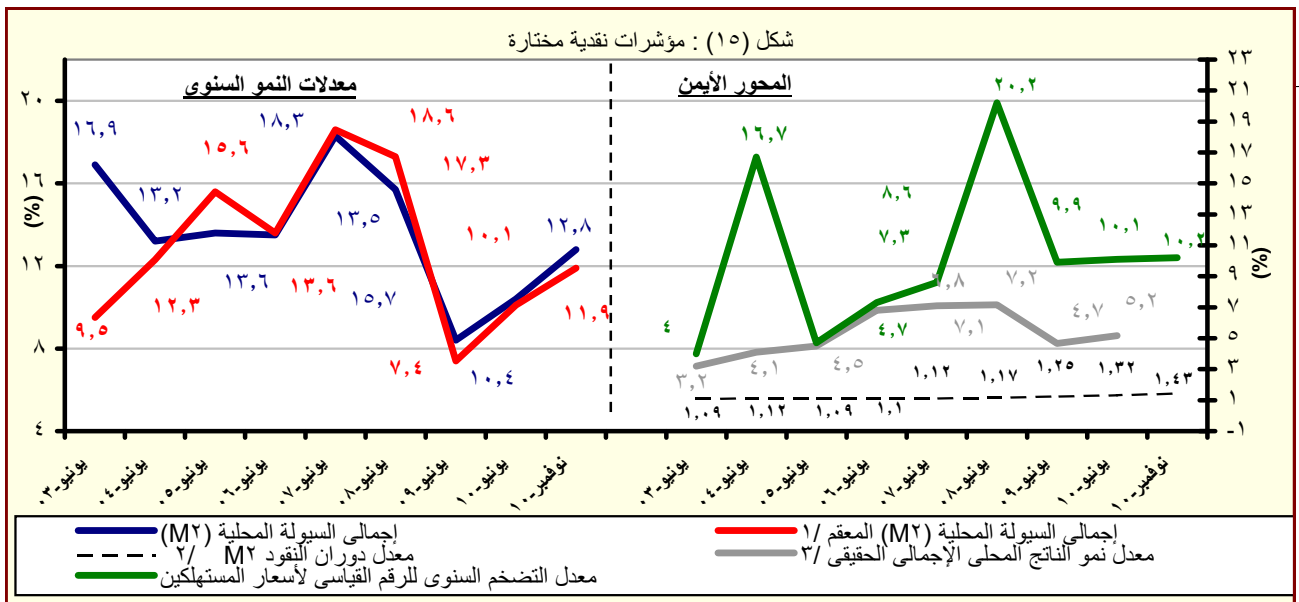

المصدر : البنك المركزى المصرى.

١/ هذا المفهوم يقوم بتحديد أثر سعر الصرف على المكون الاجنبى فى السيولة المحلية وذلك بتطبيق سعر الصرف السارى فى الفترة المقابلة على الإجماليات النقدية خلال الفترة محل الدراسة.

٢/ قامت وزارة التنمية الاقتصادية بتقدير قيمة الناتج المحلى الإجمالى لعام ٢٠١١/٢٠١٠ بنحو ١٣٧٨ مليار جنيه ، مقارنة بناتج محلى إجمالى محقق قدره ١٢٠٦,٧ مليار جنيه فى عام ٢٠١٠/٢٠٠٩.

٣/ معدل النمو الحقيقى للناتج المحلى الإجمالى بسعر السوق .

جدول (٢٥) : المسح المصرفى لأهم إجماليات السيولة المحلية
الأصول والالتزامات المقابلة لها لدى الجهاز المصرفى
(نوفمبر ٢٠١٠)

(مليون جنيه)									
* نوفمبر-١٠	# أكتوبر-١٠	سبتمبر-١٠	أغسطس-١٠	نوفمبر-٠٩	نوفمبر-٠٨	نوفمبر-٠٧	نوفمبر-٠٦	نوفمبر-٠٥	
٣٠٥,٠٨٢	٣١٥,٢٩٣	٣١٢,١٤٤	٣٠٥,٨٩٣	٢٦٣,٨٨٣	٢٥٠,٩٢٧	٢٢٥,٩٣٥	١٨٠,١٥٣	١٠٨,٣٤٩	صافى الأصول الأجنبية ^{١/}
(١٥,٦)	(٢٠,٥)	(١٩,٢)	(١٩,٣)	(٥,٢)	(١١,١)	(٢٥,٤)	(٦٦,٣)	(٩٧,٠)	
١٩٤,٣١٢	١٩٣,٧٢٤	١٩١,٦٤٨	١٩١,٩١٥	١٧٥,٢١٠	١٨٦,٠٤٧	١٠٥,٩١٢	٧٣,٤٤٧	٥٠,٨٥٥	البنك المركزى (صافى)
٢٠٢,٧٦١	٢٠٢,١٥١	٢٠٠,٠٥٤	٢٠٠,٣٢٢	١٨٣,٩١٧	١٨٧,٦٢٩	١٧١,٨٥٠	١٣٩,٧٨٣	١١٩,٤٩٦	أصول أجنبية
٨,٤٤٩	٨,٤٢٧	٨,٤٠٦	٨,٤٠٧	٨,٧٠٧	١,٥٨٢	٦٥,٩٣٨	٦٦,٣٣٦	٦٨,٦٤١	خصوم أجنبية
١١٠,٧٧٠	١٢١,٥٦٩	١٢٠,٤٩٦	١١٣,٩٧٨	٨٨,٦٧٣	٦٤,٨٨٠	١٢٠,٠٢٣	١٠٦,٧٠٦	٥٧,٤٩٤	البنوك (صافى)
١٥٢,٠٥٩	١٥٩,١٣٤	١٥٩,٥٩٩	١٥٢,٣٤٧	١١٣,٩٩٧	٩٥,٩٨٩	١٤٧,٧٨٣	١٢٢,٧٢٢	٧٤,٦٢٩	أصول أجنبية
٤١,٤٨٩	٣٧,٥٦٥	٣٩,١٠٣	٣٨,٣٦٩	٢٥,٣٢٤	٣١,١٠٩	٢٧,٧٦٠	١٦,٠١٦	١٧,١٣٥	خصوم أجنبية
٦٥٨,٢٩٣	٦٤٥,٩٥١	٦٣٦,٠٢٨	٦٢٩,٣٤١	٥٩٠,١٧٤	٥٣٣,٨٧٤	٤٧٨,٦٩٦	٤٠٧,١٨٧	٤١٠,٥٥٦	صافى الأصول المحلية ومنها :
(١١,٥)	(١٠,٢)	(٨,٥)	(٨,٥)	(١٠,٥)	(١١,٥)	(١٧,٦)	-(٠,٨)	(٠,٣)	
٣٥٦,٥٣٩	٣٤٨,٢٧٠	٣٤١,٣١٩	٣٣٤,٧٧٩	٣١٠,٥٠٠	٢٢٩,٤٠٤	١٨٨,٤١٦	١٧٧,١٣١	١٥٦,٢٧٢	صافى المطلوبات من الحكومة وهينه السلع التموينية ^{١/}
٤٢٥,٣٠٨	٤١٧,١٤٩	٤٠٩,٠٣٣	٤٠٢,٨٦٢	٣٧٣,٠٢٧	٢٨٤,٢٥٠	٢٣٨,٨١٥	٢٣٠,٩٣٩	٢١٣,٥٣٣	بالعملة المحلية
-٦٨,٧٦٩	-٦٨,٨٧٩	-٦٧,٧١٤	-٦٨,٠٨٣	-٦٢,٥٢٧	-٥٤,٨٤٦	-٥٠,٣٩٩	-٥٣,٨٠٨	-٥٧,٢٦١	بالعملة الأجنبية
٣١,٩٣٥	٣١,٨٢٨	٣٠,٧٢٧	٣٠,٩٠٢	٣٤,٨٧٠	٢٨,٨٠١	٢٧,٢١٤	٣٥,١٧٠	٤٠,٥٩٧	المطلوبات من قطاع الأعمال العام
٢٣,٤٦١	٢٣,٠٢٧	٢٢,٠٩٩	٢٢,١٧٦	٢٧,١٨١	٢٠,٨٤٥	١٩,٥٧٦	٢٧,٣٥٧	٣٣,٧٧٠	بالعملة المحلية
٨,٤٧٤	٨,٨٠١	٨,٦٢٨	٨,٧٢٦	٧,٦٨٩	٧,٩٥٦	٧,٦٣٨	٧,٨١٣	٦,٨٢٧	بالعملة الأجنبية
٤٢٦,١٧٥	٤٢٣,٥٨٠	٤٢٠,٣٠١	٤٢٠,٥٨٨	٣٨٤,٩٢٩	٣٨٩,٤٤٦	٣٤٦,٣٨٥	٣٠٦,٣٠٨	٢٧٧,٨٧٨	المطلوبات من قطاع الأعمال الخاص ^{٢/}
٣١٢,٥١٠	٣٠٩,٩٩٩	٣٠٨,٥٢٨	٣٠٨,٤٦١	٢٨٤,٦٣١	٢٨١,٠٧٩	٢٥٣,٩٣٨	٢٣٠,٥٦٩	٢١٤,٧٤٥	بالعملة المحلية
١١٣,٦٦٥	١١٣,٥٨١	١١١,٧٧٣	١١٢,١٢٧	١٠٠,٢٩٨	١٠٨,٣٦٧	٩٢,٤٤٧	٧٥,٧٣٩	٦٣,١٣٣	بالعملة الأجنبية
-١٥٦,٣٥٦	-١٥٧,٧٢٧	-١٥٦,٣١٩	-١٥٦,٩٢٨	-١٤٠,١٢٥	-١١٣,٧٧٧	-٨٣,٣١٩	-١١١,٤٢٢	-٦٤,١٩١	صافى البنود الأخرى (الموازنة) ^{١/ ٣/}
٩٦٣,٣٧٥	٩٦١,٢٤٤	٩٤٨,١٧٢	٩٣٥,٢٣٤	٨٥٤,٠٥٧	٧٨٤,٨٠١	٧٠٤,٦٣١	٥٨٧,٣٤٠	٥١٨,٩٠٥	إجمالى السيولة (م٢)
(١٢,٨)	(١٣,٤)	(١١,٨)	(١١,٨)	(٨,٨)	(١١,٤)	(٢٠,٠)	(١٣,٢)	(١١,٧)	
٢٢٤,٨٩٠	٢٢٢,٦٧٤	٢٢٠,٤٧٢	٢١٨,٤٨٩	١٩٨,٤٠٣	١٧٦,٢٤٩	١٤٩,١٧٨	١١٧,٦٨٧	٩٩,٦٨٠	المعروض النقدى (م٣) ^{٤/}
(١٣,٤)	(١٥,٦)	(١٤,٤)	(١٦,٣)	(١٢,٦)	(١٨,١)	(٢٦,٨)	(١٨,١)	(١٨,٠)	
١٤٥,٠٥٢	١٤٢,٧٨٣	١٤٣,٧٩٩	١٤١,٧١٥	١٣١,٠٨١	١١٣,٧٥٧	٩٥,٠٦٢	٧٩,٨٥٩	٦٨,٨٠٦	النقد المتداول خارج الجهاز المصرفى
٧٩,٨٣٨	٧٩,٨٩١	٧٦,٦٧٣	٧٦,٧٧٤	٦٧,٣٢٢	٦٢,٤٩٢	٥٤,١١٦	٣٧,٨٢٨	٣٠,٨٧٤	الودائع الجارية بالعملة المحلية
٧٣٨,٤٨٥	٧٣٨,٥٧٠	٧٢٧,٧٠٠	٧١٦,٧٤٥	٦٥٥,٦٥٤	٦٠٨,٥٥٢	٥٥٥,٤٥٣	٤٦٩,٦٥٣	٤١٩,٢٢٥	أشباه نقود
(١٢,٦)	(١٢,٧)	(١١,١)	(١٠,٥)	(٧,٧)	(٩,٦)	(١٨,٣)	(١٢,٠)	(١٠,٣)	
٥٨١,٣٥٤	٥٧٦,٩٤٨	٥٦٩,٥٤٢	٥٥٨,١٤٢	٤٩٩,٩٣٨	٤٤١,٤٣٣	٣٩٨,١٨٣	٣٢٦,٩٦١	٢٩٣,٥٤٨	الودائع غير الجارية بالعملة المحلية
٣٣,٥٤٢	٣٦,٣٢١	٣٤,٠١٣	٣٥,٨١٥	٢٩,٣٦٢	٢٦,٩٩٩	٢٥,٣٣٧	٢١,٢٠٢	١٩,٤١٧	الودائع الجارية بالعملات الأجنبية
١٢٣,٥٨٩	١٢٥,٣٠١	١٢٤,١٤٥	١٢٢,٧٨٨	١٢٦,٣٥٤	١٤٠,١٢٠	١٣١,٩٣٣	١٢١,٤٩٠	١٠٦,٢٦٠	الودائع غير الجارية بالعملات الأجنبية ^{١/}

المصدر : البنك المركزى المصرى.

() معدل النمو عن الفترة المقابلة فى العام السابق.

* مبدئى.تجدر الإشارة إلى أن البيانات التفصيلية لشهر ديسمبر ٢٠١٠ غير متاحة حتى تاريخه .

بيانات معدلة.

١/ تم تفعيل إتفاقية الحساب المجمع بين البنك المركزى ووزارة المالية فى يونيو ٢٠٠٨، مما أدى الى إهلاك جزء من السندات الصادرة عن وزارة المالية لصالح البنك المركزى.

٢/ يشمل المطلوبات من قطاع الأعمال الخاص والقطاع العائلى.

٣/ تشمل حسابات رأس المال ، صافى الأصول والخصوم غير الميوبة ، صافى المديونية والدائنية بين البنوك.

٤/ بخلاف الشيكات والحوالات تحت التحصيل.

جدول (٢٥) : المسح المصرفى لأهم إجماليات السيولة المحلية (تابع)
(ملاحظات)
(نوفمبر ٢٠١٠)

نوفمبر-٠٥، نوفمبر-٠٦، نوفمبر-٠٧، نوفمبر-٠٨، نوفمبر-٠٩	اغسطس-١٠	سبتمبر-١٠	أكتوبر-١٠#	نوفمبر-١٠*
١٨,٨٣٧	٣١,٥١٧	٤١,٠٩٨	٤٥,٤٤٧	٤٨,٤١٦
٨,٨٤١	١٢,٨٤٩	١٩,٤٦٦	٣٣,٦٩٦	٣٢,١٤٧
٣٠,٧٧١	٤٣,١٢٣	٥٣,٠٩٢	٤٥,٧٣٤	٥٠,٠١٣
٢١,٢١٢	٢٤,٩٠٧	٣١,٤٩٥	٣٥,١٠٩	٣٤,١١٣
٩,٩٩٦	١٨,٦٦٨	٢١,٨٣٣	١١,٥٧١	١٦,٢٦٩
١٢,٩٧٥	٢١,٤٧٠	٢٦,٨٨٢	١٧,٣٨٥	٢٠,٩١٦
٢,٩٧٩	٢,٨٠٢	٥,٠٥٠	٥,٦٣٤	٤,٦٤٦
نسبة الى رصيد أول المدة ^{/٥}				
٥,٦٪	٨,٣٪	١,١٪	-٦,٩٪	١,٢٪
-٠,٥٪	-٣,٥٪	٥,٢٪	٩,٢٪	١,٦٪
٢,٠٪	١,٥٪	٢,٧٪	٠,٧٪	١,٩٪
٣,٠٪	٣,٣٪	٣,٦٪	١,٦٪	٠,٩٪
٢٤,٢	٢٤,٣	٢٢,٣	٢١,٣	١٨,٢
٤,٧٢	٤,٦٤	٤,٨٥	٤,٧٩	٤,٤٨
١,١٩	١,٢٧	١,٢٧	١,٣٣	١,٤١
١١,٧	١٣,٢	٢٠,٠	١١,٤	٨,٨
٥,٥	١٠,٢	١٣,١	١٢,٤	-١,٢
٥,٧٥	٥,٧٢	٥,٥٠	٥,٥٢	٥,٤٥

المصدر : البنك المركزى المصرى.
* مبدئى. تجدر الإشارة إلى أن البيانات التفصيلية لشهر ديسمبر ٢٠١٠ غير متاحة حتى تاريخه .
بيانات معدلة.
٤/ صافي الأصول الأجنبية تساوي صافي الأصول الأجنبية لدى البنك المركزي بالإضافة الى البنوك (صافي).
٥/ تعكس الزيادة السنوية فى قيمة الاجماليات النقدية المختارة كنسبة من اجمالى السيولة (M٢) فى بداية العام المالى. و يهدف هذا المؤشر الى التعرف على مصادر نمو السيولة المحلية خلال العام المالى محل الدراسة.
٦/ يمثل نسبة الودائع الجارية بالعملات الأجنبية و الودائع غير الجارية إلى اجمالى السيولة المحلية. لا يتضمن كل من ودائع غير المقيمين (جزء من صافي الأصول الأجنبية) و الودائع الحكومية.
٧/ اجمالى السيولة (M٢) / نقود الاحتياط.
٨/ الناتج المحلى اجمالى / اجمالى السيولة (M٢). قامت وزارة التنمية الاقتصادية بتقدير قيمة الناتج المحلى اجمالى لعام ٢٠١١/٢٠١٠ بنحو ١٣٧٨ مليار جنيه ، مقارنة بناتج محلى اجمالى محقق قدره ١٢٠٦,٧ مليار جنيه فى عام ٢٠١٠/٢٠٠٩ .
٩/ يشمل المطلوبات من قطاع الأعمال الخاص و القطاع العائلى .
١٠/ أسعار الصرف بدءاً من يناير ٢٠٠٣ تعكس أسعار الشراء فقط، علماً بأنه قبل هذا التاريخ كان سعر الصرف يعكس متوسط أسعار البيع والشراء.

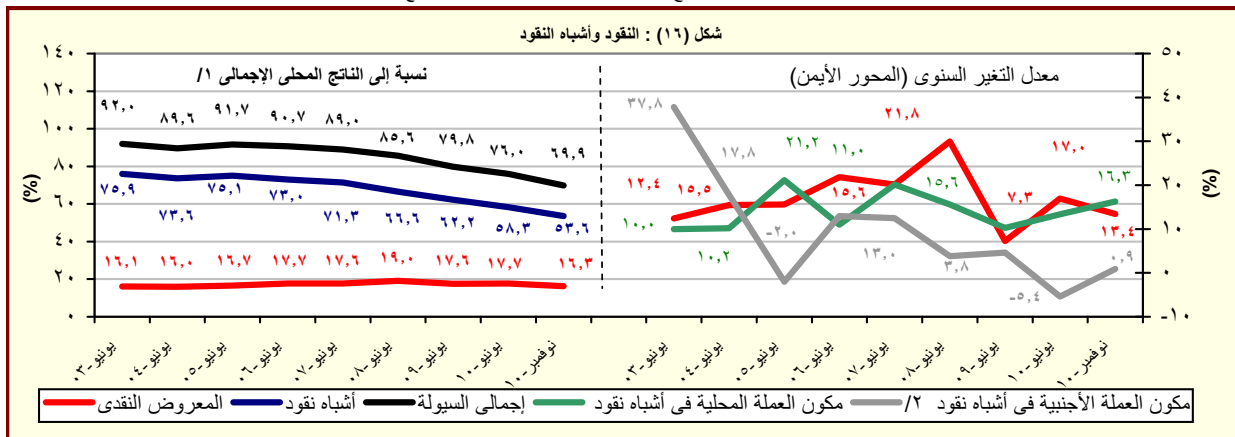

المصدر : البنك المركزى المصرى.
١/ قامت وزارة التنمية الاقتصادية بتقدير قيمة الناتج المحلى اجمالى لعام ٢٠١١/٢٠١٠ بنحو ١٣٧٨ مليار جنيه ، مقارنة بناتج محلى اجمالى محقق قدره ١٢٠٦,٧ مليار جنيه فى عام ٢٠١٠/٢٠٠٩ .
٢/ تشمل الودائع الجارية وغير الجارية بالعملات الاجنبية.

جدول (٢٦) : نقود الإحتياط والأصول المقابلة^{١/}

(مليون جنيه)

نوفمبر-٠٥	نوفمبر-٠٦	نوفمبر-٠٧	نوفمبر-٠٨	نوفمبر-٠٩	أغسطس-١٠	سبتمبر-١٠	أكتوبر-١٠	نوفمبر-١٠
١٠٩,٨٥٧	١٢٦,٥٩٥	١٤٥,١٧٣	١٦٣,٨٠٣	١٩٠,٧٩٤	٢١٧,٩٣٦	٢١٦,٦٥٥	٢١٠,٤٣٢	٢٢١,٩٢٤
نقود الإحتياط	--	--	(١٤,٧)	(١٢,٨)	(١٦,٥)	(١٨,٠)	(١٣,١)	(١٦,٣)
٧٣٠,٨٦	٨٤,٥٥٦	١٠٠,٧١٧	١٢١,١٢٢	١٣٩,٤٥٣	١٥١,٦٦١	١٥٣,٠٧٩	١٥٣,٠٣٧	١٥٥,٦٦٠
النقد المتداول خارج البنك المركزى	(١٣,٦)	(١٥,٧)	(١٩,١)	(٢٠,٣)	(١٥,١)	(١٥,٨)	(١٢,٩)	(١١,٦)
٣٦,٧٧١	٤٢,٠٣٩	٤٤,٤٥٦	٤٢,٦٨١	٥١,٣٤١	٦٦,٢٧٥	٦٣,٥٧٦	٥٧,٣٩٥	٦٦,٢٦٤
ودائع البنوك بالعملة المحلية لدى البنك المركزى	--	--	--	(٤,٠)	(٢٣,٣)	(١٣,٧)	(٥,٤)	(٢٩,١)
الأصول المقابلة لها								
٥٠,٨٥٥	٧٣,٤٤٧	١٠٥,٩١٢	١٨٦,٠٤٧	١٧٥,٢١٠	١٩١,٩١٥	١٩١,٦٤٨	١٩٣,٧٢٤	١٩٤,٣١٢
صافى الاصول الأجنبية ^{١/٢}	(٦٠٥,٥)	(٤٤,٤)	(٤٤,٢)	(٧٥,٧)	(٥,٨)	(١١,٩)	(١٠,٦)	(١٠,٩)
٥٩,٠٠٢	٥٣,١٤٨	٣٩,٢٦١	-٢٢,٢٤٤	١٥,٥٨٤	٢٦,٠٢١	٢٥,٠٠٧	١٦,٧٠٨	٢٧,٦١٢
صافى الأصول المحلية ^{١/٢}	--	(٢٨,٩)	(٢٦,١)	(١٥٦,٧)	(١٧٠,١)	(٩٧,١)	(٣٥,٣)	(٧٧,٢)
١٠٨,٧٣٣	١١٠,٥٣٨	١١٦,٥٧١	٩٢,٥٥٨	١٠٢,٤٣٣	١١٠,٤٧٥	١٠٩,٨٣٥	١٠٧,٠٨٨	١٠١,٩٢٠
صافى المطلوبات من الحكومة ^{١/٣}	(١٠,٢)	(١,٧)	(٥,٥)	(٢٠,٦)	(١٠,٧)	(١٤,٥)	(٣,١)	(٠,٥)
١٧٩,٤٢٠	١٧١,٠٩٨	١٩٢,٠٧٢	١٦٥,٣٥٢	١٧٤,١٦٧	١٨٢,٤٢٤	١٨٢,٥٢٨	١٨١,٤٧٤	١٧٨,١٢٦
المطلوبات	(١٩,٩)	(٤,٦)	(١٢,٣)	(١٣,٩)	(٥,٣)	(٨,٩)	(٢,٠)	(٢,٣)
١٦٩,٠٠٨	١٦٤,٧٦١	١٦٥,٦٨٨	١٢٣,١٢٣	١٣٠,٧٧١	١٣٠,٥٩٧	١٣٠,٥٩٧	١٣٠,٥٩٧	١٣٠,٥٩٧
أوراق مالية	١٠,٤١٢	٦,٣٣٧	٢٦,٣٨٤	٤٢,٢٢٩	٤٣,٣٩٦	٥١,٨٢٧	٥١,٨٧٧	٤٧,٥٢٩
تسهيلات إئتمانية	٧٠,٦٨٧	٦٠,٥٦٠	٧٥,٥٠١	٧٢,٧٩٤	٧١,٧٣٤	٧٢,٦٩٣	٧٤,٣٨٦	٧٦,٢٠٦
الودائع ^{١/٤}	(٣٨,٦)	(١٤,٣)	(٢٤,٧)	(٣,٦)	(١,٥)	(١,٤)	(٠,٥)	(٦,٢)
٥٠,٨٣٩	٣٠,٤٤٦	٦٩,٥٢٧	٩١٣	١٥,١٥٩	٤٦,٣٠٩	٥٦,٦٢٢	٥٥,٣١٧	٥٠,٧٣٩
صافى المطلوبات من البنوك	-٨٠,٧١١	-٨٧,٤٣٦	-١٤٦,٨٣٧	-١١٥,٧١٥	-١٠٢,٠٠٨	-١٣٠,٧٦٣	-١٤١,٤٥٠	-١٢٥,٠٤٧
صافى البنود الموازنة ^{١/٥}								
ملاحظات								
٥,٦٢	٥,٨٨	٦,١٧	٦,٣٦	٦,٣٢	٦,٣٢	٦,٣٦	٦,٥٥	٦,٢١
معدل دوران نقود الإحتياط ^{١/٦}								

المصدر : البنك المركزى المصرى.

() معدل النمو عن الفترة المقابلة فى العام السابق.

* مبدئى تجدر الإشارة إلى أن البيانات التفصيلية لشهر ديسمبر ٢٠١٠ غير متاحة حتى تاريخه .

١/ بيانات معدلة حيث قام البنك المركزى بتغيير الأسلوب المحاسبى لقياس حجم نقود الإحتياط بدءا من بيانات يونيو ٢٠٠٣، وذلك فى إطار مراجعة تبويب عمليات السوق المفتوحة التى يقوم بها البنك المركزى. وأدت هذه المراجعة إلى استبعاد حجم عمليات السوق المفتوحة من "ودائع البنوك بالعملة المحلية لدى البنك المركزى" وإدراجها ضمن بند "صافى البنود الموازنة".

٢/ تم تفعيل إتفاقية الحساب المجمع بين البنك المركزى ووزارة المالية فى يونيو ٢٠٠٨، مما أدى الى إهلاك جزء من السندات الصادرة عن وزارة المالية لصالح البنك المركزى.

٣/ تشمل صافى المطلوبات من الهيئات الاقتصادية و بنك الإستثمار القومى.

٤/ تم تحويل حسابات الودائع الحكومية (شاملة الهيئات العامة الاقتصادية والخدمية) من البنوك الى حساب الخزانة الموحد بالبنك المركزي بدءا من ديسمبر ٢٠٠٦، تطبيقا للقانون رقم ١٣٩ لسنة ٢٠٠٦.

٥/ يتضمن صافى الأصول و الخصوم غير المحددة و عمليات السوق المفتوحة.

٦/ الناتج المحلى الإجمالى / نقود الإحتياط.

٧/ قامت وزارة التنمية الاقتصادية بتقدير قيمة الناتج المحلى الإجمالى لعام ٢٠١١/٢٠١٠ بنحو ١٣٧٨ مليار جنيه ، مقارنة بناتج محلى إجمالى محقق قدره ١٢٠٦,٧ مليار جنيه فى عام ٢٠٠٩/٢٠١٠.

جدول (٢٧): الودائع لدى البنوك^{١/}

(مليون جنيه)

نوفمبر-٠٥	نوفمبر-٠٦	نوفمبر-٠٧	نوفمبر-٠٨	نوفمبر-٠٩	أغسطس-١٠	سبتمبر-١٠	أكتوبر-١٠	#	نوفمبر-١٠*
إجمالي الودائع	٥٣٨,٧٤٠	٥٩٥,٧٩٣	٦٩٧,٧١٧	٧٧٢,٦٦٧	٨٣٩,٤١٣	٩١١,٢٤٦	٩٢٣,٦٨٧	٩٣٧,٧٣٣	٩٣٦,٥٣٠
	(٩,٣)	(١٠,٦)	(١٧,١)	(١٠,٧)	(٨,٦)	(١٠,٥)	(١١,٠)	(١٢,١)	(١١,٦)
بالعملة المحلية	٣٨٥,٠٠٣	٤٢٠,٤٩٢	٥٠٧,٧٦٨	٥٦٦,٢٢٠	٦٣٩,٩٩٠	٧٠٤,٧٨٩	٧١٦,٩٤٢	٧٢٦,٦٨٤	٧٢٩,٨٥٣
بالعملة الأجنبية	١٥٣,٧٣٧	١٧٥,٣٠١	١٨٩,٩٤٩	٢٠٦,٤٤٧	١٩٩,٤٢٣	٢٠٦,٤٥٧	٢٠٦,٧٤٥	٢١١,٠٤٩	٢٠٦,٦٧٧
الودائع غير الحكومية ^{٢/}	٤٥٢,٧٤٨	٥١١,٢٧٢	٦١٤,٢٨١	٦٧٧,٦٨٣	٧٢٧,٨٩٨	٨٠٠,٠١٢	٨١٠,٤٢٢	٨٢٤,٢٤٧	٨٢٤,٦٣٣
	(١١,٧)	(١٢,٩)	(٢٠,١)	(١٠,٣)	(٧,٤)	(١١,١)	(١١,٨)	(١٣,٤)	(١٣,٣)
بالعملة المحلية	٣٢٥,٨٤٨	٣٦٧,٢٨٦	٤٥٥,٥٨٩	٥٠٧,٨٥٦	٥٦٩,٨٩٨	٦٣٨,٥٦٥	٦٤٩,٣٥٩	٦٥٩,٤٨٥	٦٦٤,٢٠٣
بالعملة الأجنبية	١٢٦,٩٠٠	١٤٣,٩٨٦	١٥٨,٦٩٢	١٦٩,٨٢٧	١٥٨,٠٠٠	١٦١,٤٤٧	١٦١,٠٦٣	١٦٤,٧٦٢	١٦٠,٤٣٠
الودائع الحكومية	٨٥,٩٩٢	٨٤,٥٢١	٨٣,٤٣٦	٩٤,٩٨٤	١١١,٥١٥	١١١,٢٣٤	١١٣,٢٦٥	١١٣,٤٨٦	١١١,٨٩٧
	-(١,٩)	-(١,٧)	-(١,٣)	(١٣,٨)	(١٧,٤)	(٦,٣)	(٥,٧)	(٣,٥)	(٠,٣)
بالعملة المحلية	٥٩,١٥٥	٥٣,٢٠٦	٥٢,١٧٩	٥٨,٣٦٤	٧٠,٠٩٢	٦٦,٢٢٤	٦٧,٥٨٣	٦٧,١٩٩	٦٥,٦٥٠
بالعملة الأجنبية	٢٦,٨٣٧	٣١,٣١٥	٣١,٢٥٧	٣٦,٦٢٠	٤١,٤٢٣	٤٥,٠١٠	٤٥,٦٨٢	٤٦,٢٨٧	٤٦,٢٤٧
ملاحظات (نسبة مئوية)									
معدل الدولار في إجمالي الودائع	٢٨,٥	٢٩,٤	٢٧,٢	٢٦,٧	٢٣,٨	٢٢,٧	٢٢,٤	٢٢,٥	٢٢,١
معدل الدولار في الودائع غير الحكومية	٢٨,٠	٢٨,٢	٢٥,٨	٢٥,١	٢١,٧	٢٠,٢	١٩,٩	٢٠,٠	١٩,٥
معدل الدولار في الودائع الحكومية	٣١,٢	٣٧,٠	٣٧,٥	٣٨,٦	٣٧,١	٤٠,٥	٤٠,٣	٤٠,٨	٤١,٣

المصدر : البنك المركزي المصري.

() معدل النمو عن الفترة المقابلة في العام السابق.

* مبدئي. تجدر الإشارة إلى أن البيانات التفصيلية لشهر ديسمبر ٢٠١٠ غير متاحة حتى تاريخه .

بيانات معدلة.

١/ لا تشمل الودائع لدى البنك المركزي .

٢/ تشمل ودائع كل من قطاع الأعمال العام والخاص والقطاع العائلي وغير المقيمين (قطاع العالم الخارجى). لا تشمل شيكات وحالات تحت التحصيل.

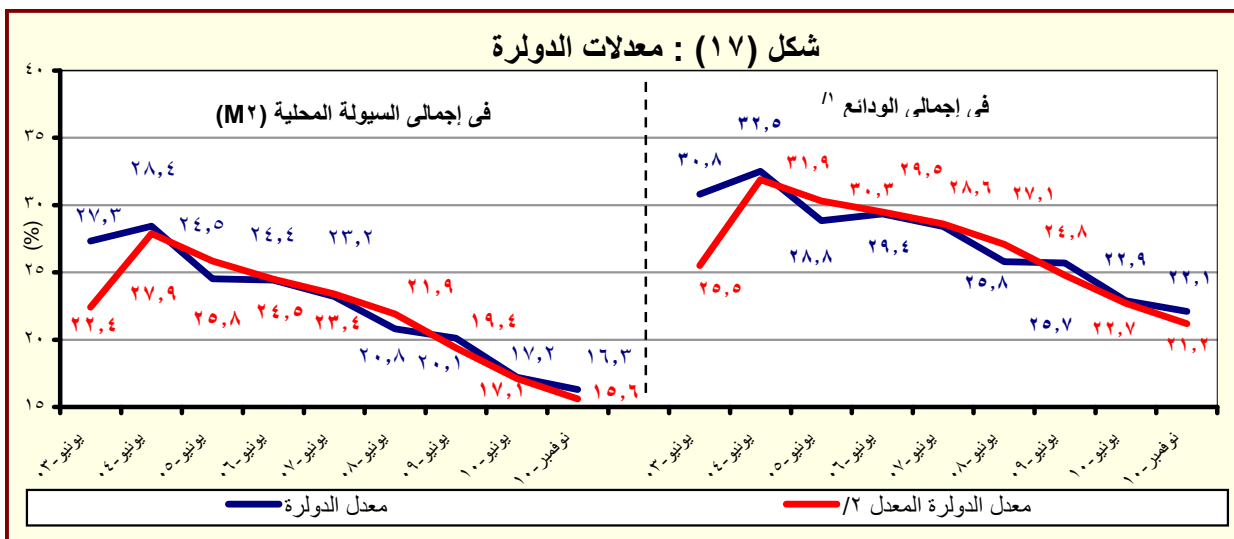

المصدر : البنك المركزي المصري.

١/ بخلاف الودائع لدى البنك المركزي المصري.

٢/ يشير الى معدل الدولار بعد تحييد أثر تغير سعر الصرف على المكون الأجنبي في جملة الودائع. وعلى سبيل المثال فإن معدل الدولار في إجمالي الودائع في يونيو ٢٠٠٢ كان ينبغي أن يبلغ ٢٣,١% بدلاً من ٢٦,٥% في حالة عدم حدوث تغيير في سعر الصرف خلال العام السابق.

جدول (٢٨) : التسهيلات الائتمانية من البنوك^١

(مليون جنيه)

#	نوفمبر-١٠*	نوفمبر-١٠*	نوفمبر-١٠*	نوفمبر-١٠*	نوفمبر-١٠*	نوفمبر-١٠*	نوفمبر-١٠*	نوفمبر-١٠*	نوفمبر-١٠*
إجمالي أرصدة التسهيلات الائتمانية	٤٧٤,٦٦٩	٤٧١,٤٤١	٤٦٧,٣٩٧	٤٦٦,٨٥٣	٤٣٣,١٦٢	٤٢٨,٩١٦	٣٧٧,٧٩٨	٣٤١,٢٣٤	٣١٣,٤٢٨
للحكومة ^{١/٢}	(٩,٦)	(٩,٤)	(٨,٧)	(٩,٢)	(١,٠)	(١٣,٥)	(١٠,٧)	(٨,٩)	(٣,٦)
بالعملة المحلية	١٩,٩٦٢	١٩,٣٥٧	١٨,٩٥٤	١٨,٤٥٢	١٤,٢٢٥	٨,٤٣٣	١٠,٤٢١	١١,٩٦٢	١٠,٨٣٨
بالعملة الأجنبية	١٨,٥٦٨	١٨,٢٩٩	١٨,١٤٧	١٧,٠٢٣	١٩,١٨٣	٢٢,٤٨٢	١٧,٢٩٨	١٢,٣٣٣	١٠,٠٨١
لغير الحكومة	٤٣٦,١٣٩	٤٣٣,٧٨٥	٤٣٠,٢٩٦	٤٣١,٣٧٨	٣٩٩,٧٥٤	٣٩٨,٠٠١	٣٥٠,٠٧٩	٣١٦,٩٣٩	٢٩٢,٥٠٩
بالعملة المحلية	٣٠١,٤٢٩	٢٩٨,٣٤٢	٢٩٦,٥٣٤	٢٩٧,١٩٥	٢٨٢,٤١٤	٢٧٧,٧٥٣	٢٤٦,٨٠٢	٢٣٥,٠٤٤	٢٢٥,٣٦١
بالعملة الأجنبية	١٣٤,٩١٠	١٣٥,٤٤٣	١٣٣,٧٦٢	١٣٤,١٨٣	١١٧,٣٤٠	١٢٠,٢٤٨	١٠٣,٢٧٧	٨١,٨٩٥	٦٧,١٤٨
ملاحظات (نسبة مئوية):									
التسهيلات الائتمانية الممنوحة الى القطاع الخاص ^{١/٣}	٨٥,٢	٨٥,٣	٨٥,٥	٨٥,٨	٨٤,٣	٨٦,١	٨٥,٦	٨٢,٦	٨٠,٤
القروض الى الودائع للقطاع غير الحكومي ^{١/٤}	٥٢,٩	٥٢,٦	٥٣,١	٥٣,٩	٥٤,٩	٥٨,٧	٥٧,٠	٦٢,٠	٦٤,٦
التسهيلات الائتمانية بالعملة الأجنبية الى جملة التسهيلات	٣٢,٣	٣٢,٦	٣٢,٥	٣٢,٤	٣١,٥	٣٣,٣	٣١,٩	٢٧,٦	٢٤,٦
القروض الى الودائع للقطاع الحكومي	٣٤,٤	٣٣,٢	٣٢,٨	٣١,٩	٣٠,٠	٣٢,٥	٣٣,٢	٢٨,٧	٢٤,٣
التسهيلات الائتمانية بالعملة الأجنبية للقطاع الحكومي	٤٨,٢	٤٨,٦	٤٨,٩	٤٨,٠	٥٧,٤	٧٢,٧	٦٢,٤	٥٠,٨	٤٨,٢
القروض الى الودائع الممنوحة للقطاع الحكومي	٣٠,٩	٣١,٢	٣١,١	٣١,١	٢٩,٤	٣٠,٢	٢٩,٥	٢٥,٨	٢٣,٠

المصدر : البنك المركزي المصري.

* مبدئي. تجدر الإشارة إلى أن البيانات التفصيلية لشهر ديسمبر ٢٠١٠ غير متاحة حتى تاريخه.

() معدل النمو عن الفترة المقابلة في العام السابق.

بیان معدل.

١/ لا يتضمن التسهيلات الإئتمانية المقدمة من قبل البنك المركزى المصرى.

٢/ يشمل الجهاز الإداري والهيئات الخدمية و المحليات والهيئات الاقتصادية.

٣/ يشمل كل من قطاع الأعمال الخاص والقطاع العائلي و قطاع العالم الخارجي (غير المقيمين) .

٤/ يشمل قطاع الاعمال العام، قطاع الأعمال الخاص و القطاع العائلي و قطاع العالم الخارجي (غير المقيمين).

شكل (١٨) : توزيع التسهيلات الإنتمائية الممنوحة للجهات غير الحكومية بحسب القطاعات (نوفمبر ٢٠١٠)

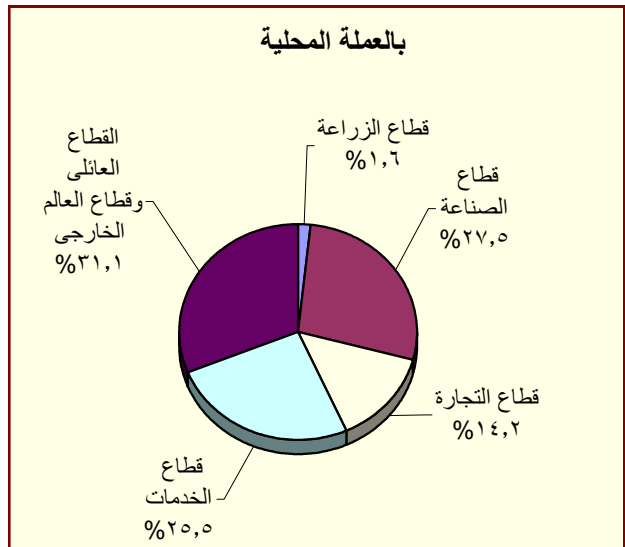
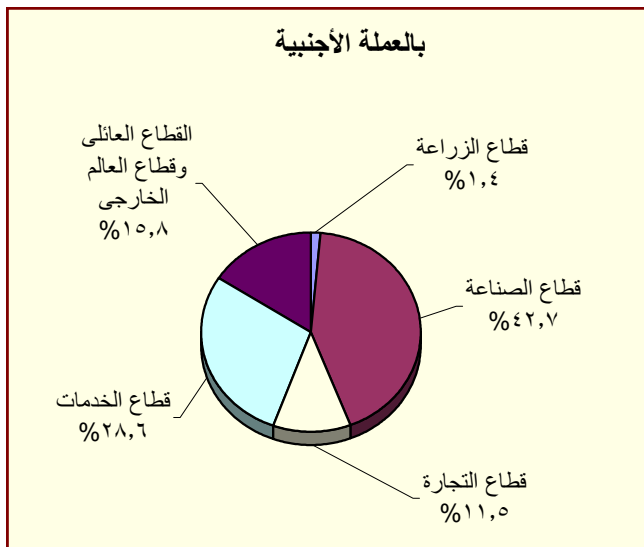

المصدر : البنك المركزي المصري.

جدول (٢٩) : هيكل أسعار الفائدة المحلية

سعر خصم البنك المركزي ^{١/}	متوسط سعر الفائدة على القروض (سنة فأقل) ^{٢/}	متوسط سعر الفائدة على الودائع ٣ أشهر ^{٢/}	سعر العائد على أذون خزائنة ٩١ يوم	سعر العائد على شهادات الإستثمار ^{٣/١/}	سعر العائد على ودائع صندوق توفير البريد ^{١/}
متوسط سنوي					
٢٠٠٣/٢٠٠٢	١٠,٠٠	١٣,٧٠	٨,٦٩	٨,٣١	١٠,٥٠
٢٠٠٤/٢٠٠٣	١٠,٠٠	١٣,٤٠	٧,٩٦	٨,٤١/	١٠,٥٠
٢٠٠٥/٢٠٠٤	١٠,٠٠	١٣,٣٩	٧,٦٦	١٠,١٢	١٠,٥٠
٢٠٠٦/٢٠٠٥	٩,٠٠	١٢,٧١	٦,٥٣	٨,٨٢	٩,٥٠
٢٠٠٧/٢٠٠٦	٩,٠٠	١٢,٦٤	٦,٠١	٨,٦٥	٩,٥٠
٢٠٠٨/٢٠٠٧	١٠,٠٠	١٢,٢٢	٦,٠٩	٦,٩٧	١٠,٠٠
٢٠٠٩/٢٠٠٨	٩,٠٠	١٢,٣٩	٧,٠٣	١١,٣٢	٩,٢٧
٢٠٠٩/٢٠١٠	٨,٥٠	١١,٣٥	٥,٩٧	٩,٨٦	٩,٥٨
متوسط شهري					
ديسمبر-٠٩	٨,٥٠	١١,٠٠	٥,٩٠	٩,٩٧	٩,٥٠
يناير-١٠	٨,٥٠	١١,١٠	٥,٩٠	٩,٩٢	٩,٥٠
فبراير-١٠	٨,٥٠	١١,٠٠	٥,٩٠	٩,٧٣	٩,٥٠
مارس-١٠	٨,٥٠	١١,١٠	٦,٠٠	٩,٦١	٩,٥٠
أبريل-١٠	٨,٥٠	١١,١٠	٦,٠٠	٩,٦٦	٩,٥٠
مايو-١٠	٨,٥٠	١١,٢٠	٥,٩٠	١٠,٠٨	٩,٥٠
يونيو-١٠	٨,٥٠	--	--	١٠,٢٦	٩,٥٠
يوليو-١٠	٨,٥٠	١١,١٠	٦,٣٠	١٠,١٦	٩,٥٠
أغسطس-١٠	٨,٥٠	١٠,٩٠	٦,٣٠	٩,٧٢	٩,٥٠
سبتمبر-١٠	٨,٥٠	١٠,٩٠	٦,٤٠	٩,٥٦	٩,٥٠
أكتوبر-١٠	٨,٥٠	١١,٠٠	٦,٦٠	٩,٠٦	٩,٥٠
نوفمبر-١٠	٨,٥٠	١٠,٩٠	٦,٦٠	٨,٩٣	٩,٥٠
ديسمبر-١٠	٨,٥٠	--	--	٩,٠٦	٩,٥٠

المصدر : البنك المركزي المصري.

-- بيان غير متاح.

١/ أسعار نهاية الفترة.

٢/ بدءاً من سبتمبر ٢٠٠٥، تعكس البيانات المتوسط المرجح لسعر الفائدة الشهري لمجموعة من البنوك تمثل نحو ٨٠ % من تعاملات الجهاز المصرفي. وقبل هذا التاريخ، تعكس البيانات متوسط بسيط لأسعار الفائدة الأسبوعية لأغلبية البنوك.

٣/ فائدة بسيطة.

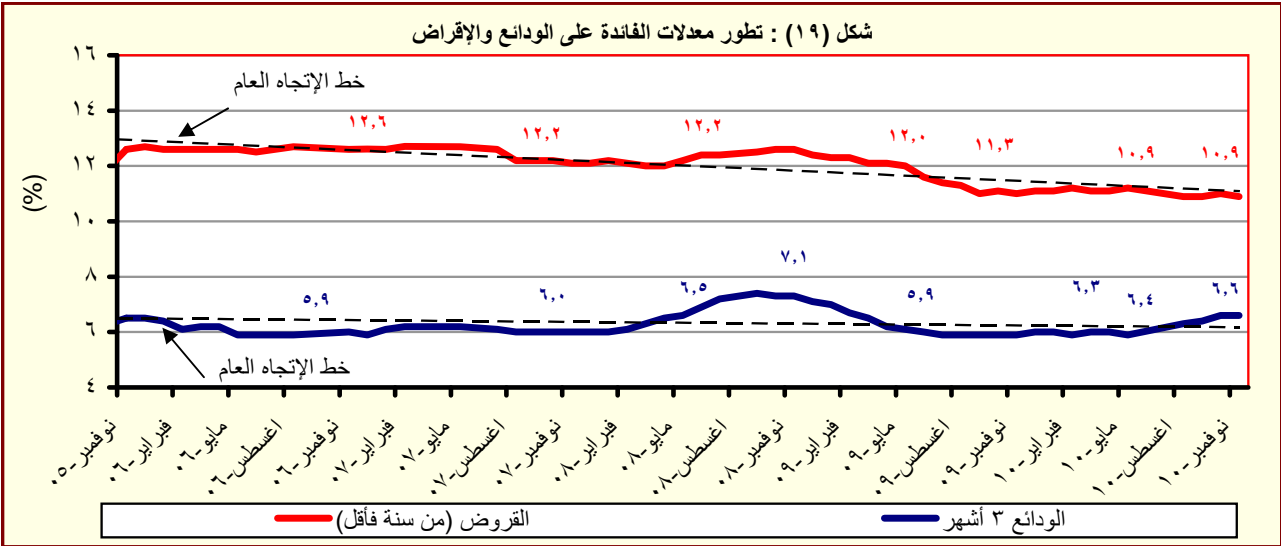

المصدر : البنك المركزي المصري.

جدول (٣٠) : متوسط أسعار عائد المعاملات بين البنوك (الإنترنتك) ^{١/}

متوسط سنوي	ليلة واحدة	أسبوع	شهر	أكثر من شهر
٢٠٠٣	٨,٤	٩,٤	٩,٧	٩,٩
٢٠٠٤	٨,٢	٩,٨	١٠,٧	١٠,٣
٢٠٠٥	٩,٥	١٠,١	١٠,٤	١٠,٧
٢٠٠٦	٨,٦	٨,٨	٨,٨	٨,٨
٢٠٠٧	٨,٨	٨,٩	٩,٠	٩,١
٢٠٠٨	١٠,٣	١٠,٣	١٠,٢	١٠,٣
٢٠٠٩	٩,٥	٩,٥	٩,١	٩,٦
٢٠١٠	٨,٣	٨,٣	٨,٣	٨,٤
متوسط شهري				
ديسمبر-٠٩	٨,٢٧	٨,٢٩	٨,٢٩	٨,٣٢
يناير-١٠	٨,٢٧	٨,٢٩	٨,٣٢	٨,٣٢
فبراير-١٠	٨,٢٧	٨,٢٩	٨,٣٣	٨,٣٣
مارس-١٠	٨,٢٧	٨,٢٧	٨,٣١	٨,٣٢
ابريل-١٠	٨,٢٧	٨,٢٧	٨,٣١	٨,٥١
مايو-١٠	٨,٢٧	٨,٢٧	٨,٣١	٨,٤١
يونيو-١٠	٨,٢٧	٨,٢٨	٨,٣٢	٨,٤٥
يوليو-١٠	٨,٢٧	٨,٢٨	--	٨,٣٥
اغسطس-١٠	٨,٢٦	٨,٢٨	--	--
سبتمبر-١٠	٨,٢٦	٨,٢٧	٨,٢٥	--
اكتوبر-١٠	٨,٢٦	٨,٢٦	٨,٢٩	--
نوفمبر-١٠	٨,٢٦	٨,٢٦	--	٨,٤٠
ديسمبر-١٠	٨,٢٦	٨,٢٧	--	٨,٣٦

المصدر : البنك المركزى المصرى.
 -- بيان غير متاح
 ١/ تم استخدام بيانات متوسط أسعار العائد بين البنوك (الإنترنتك) بدلاً من متوسط تكلفة الإقتراض بين البنوك (كايبور) بدءاً من مارس ٢٠٠٣. وتعد أسعار العائد بين البنوك مقياساً أفضل لتطورات السوق لتغطيتها الأوسع لمعاملات البنوك التجارية، والمتخصصة، وبنوك الإستثمار.

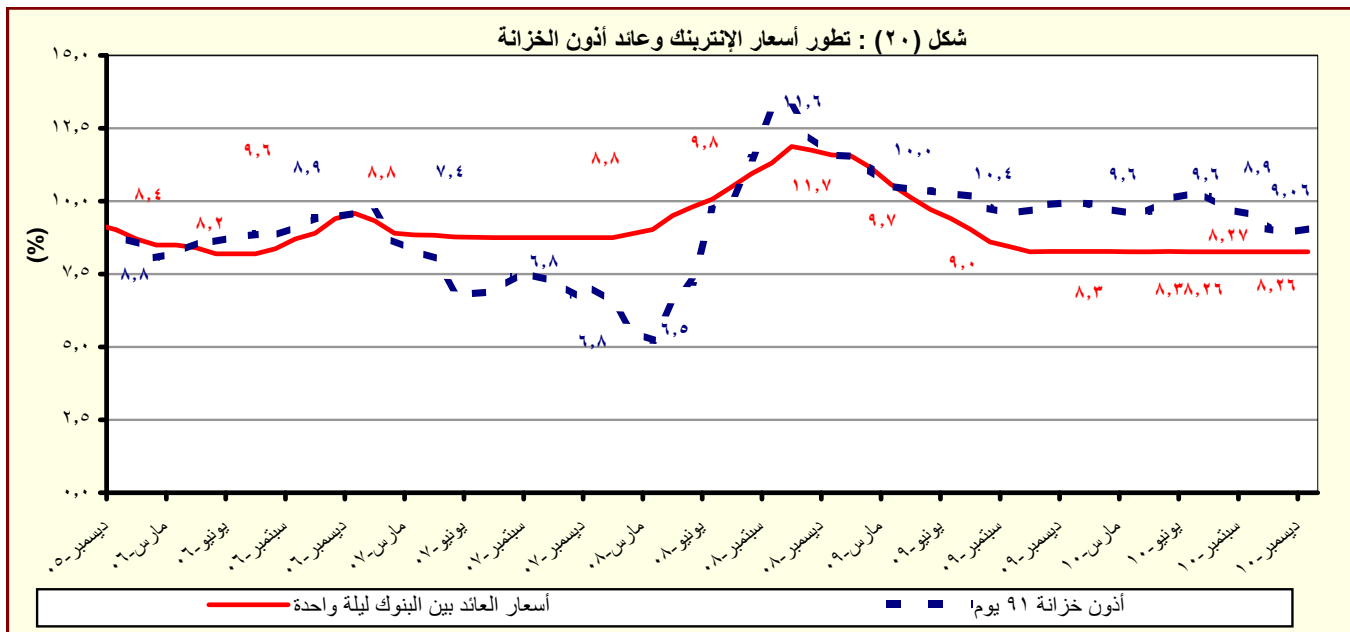

المصدر : البنك المركزى المصرى.

القسم السابع

القطاع المالى و الإستثمارات

٥٥	المؤشرات الرئيسية لسوق المال	جدول (٣١)
٥٦	عمليات الإستحواذ فى السوق المصرية	جدول (٣٢)
٥٧	تطور برنامج الخصخصة	جدول (٣٣)
٥٨	أداء مؤشرات IFCG للأسواق الناشئة	جدول (٣٤)
٥٩	الأرصدة القائمة لأذون الخزانة وفقاً للقطاعات الحائزة لها	جدول (٣٥)
٦٠	محفظة الأوراق المالية لدى البنوك	جدول (٣٦)
٦١	صافى الإستثمارات الأجنبية المباشرة موزعة بحسب الدول	جدول (٣٧)

جدول (٣١): المؤشرات الرئيسية لسوق المال

يناير-١١	ديسمبر-١٠	نوفمبر-١٠	أكتوبر-١٠	يونيو-١٠	يونيو-٠٩	يونيو-٠٨	يونيو-٠٧	يونيو-٠٦	مؤشر EGX-٣٠ (CASE-٣٠ سابقاً) ^{١/}
٥,٦٤٧	٧,١٤٢	٦,٧٠٥	٦,٦٧٠	٦,٠٣٣	٥,٧٠٣	٩,٨٢٧	٧,٨٠٣	٤,٧٧٣	معدل العائد الشهري (%)
-٢٠,٩	٦,٥	٠,٥	٠,٥	-٧,٩	-٣,٨	-١١,١	٠,٤	-١١,٠	معدل تذبذب السوق ^{٢/}
٢,٩	٠,٦	٠,٩	٠,٩	١,٣	٢,٠	١,٠	١,٠	٢,٢	مؤشر شهادات الإيداع الدولية ^{٣/}
--	--	--	--	--	--	٦٥١	٦٢١	٤١١	معدل العائد السنوى (%)
--	--	--	--	--	--	٤,٩	٥٠,٩	١٤,٢	معدل العائد الشهري (%)
--	--	--	--	--	--	-٧,٤	٨,٤	-٩,٢	رأس المال السوقى ^{٤/} (مليار جنيه)
٤٠٧	٤٨٨	٤٧٨	٤٥٣	٤١٠	٤٦٤	٨١٣	٦٠٢	٣٧٧	نسبة للنتائج المحلى الإجمالى ^{٥/}
٢٩,٥	٣٥,٤	٣٤,٧	٣٢,٩	٣٤,٠	٤٤,٥	٩٠,٨	٨٠,٨	٦١,٠	عدد الشركات
٢١٢	٢١٢	٢١٣	٢١٣	٢١٥	٣٣٣	٣٧٥	٥٤٤	٦٥٦	الأسهم والسندات المتداولة
٢٣٩١٣	٢٣٠٩٧	٢٥٢١٥	٢٤١٥٢	٤٦,٥٠٧	٦٠,٢٨٥	٤٧,١٧١	٣٣,٠٢٧	١٢,٣٩٨	القيمة (مليون جنيه)
٣,٥	-٨,٤	٤,٤	٦,٦	٦٠,٩	٦٩,٣	-٣٣,٠	٩,٢	-٤٨,٢	معدل التغير الشهري (%)
-٢٠,٨	-٣٢,٣	-٧٧,٢	-١٧,١	-٢٢,٩	٢٧,٨	٤٢,٨	١٦٦,٤	٤,٠	معدل التغير السنوى (%)
١٣٦	١١٦	١٤٤	١٣٥	٤٣	-١٠٦	١٩٩	-١,٢٤٠	-٤٣	صافى مشتريات الأجانب
-٤٥,٧٩٠	٣٨,٩٩٥	-٧٧,٥٠٨	١٠٧,٣١٢	٩٣,٦١٠	٥٦٢	٢٣,٢٥٥	-٢٩٧,٢٧٠	-٦,٩٩٧	القيمة (مليون دولار)
٣٤	٢٤	٢٦	١٩	٢٢	١٢	٢٠	٣١	٢٥	الكمية (ألف سهم)
--	--	٤٩,٠	٤٠,٦	٤٣,٩	٤٦,٣	٣٩,٨	٤٤,٤	٤٧,٢	نسبة الكمية إلى جملة الاسهم المتداولة (%)
١٢,٣	١٤,٧	١٤,١	١٤,١	١٢,٦	١١,٥	١٥,٧	٢١,٩	١٤,٣	مؤشرات أخرى
٨,٧	٧,١	٧,١	٧,٣	٧,٥	٧,٢	٦,٥	٤,١	٥,٧	مؤشر الانتشار ^{٦/}
٤,٥	٣,١	٣,٣	٣,٦	٤,٥	١١,٢	٤,٩	٤,٨	٢,٩	مضاعف الربحية ^{٧/ ٨/}
									العائد على الكوبون (%) ^{٩/ ٨/}
									نسبة السعر إلى القيمة الدفترية (%)

المصدر: البورصة المصرية وهيئة سوق المال.

-- بيان غير متاح.

١/ أكبر ٣٠ شركة من حيث السيولة والقيمة. المؤشر = ١٠٠٠ فى ١٩٩٨/١/١.

٢/ على أساس الإنحراف المعيارى للعوائد اليومية خلال الفترة.

٣/ يعبر المؤشر عن متوسط بسيط لأسعار الإقفال اليومية لـ ٨ شهادات إيداع دولية والمدرجة فى بورصة لندن.

٤/ يمثل ناتج ضرب عدد الأسهم القائمة فى سعر السوق السائد.

٥/ قامت وزارة التنمية الاقتصادية بتقدير قيمة الناتج المحلى الإجمالى لعام ٢٠١١/٢٠١٠ بنحو ١٣٧٨ مليار جنيه ، مقارنة بناتج محلى إجمالى محقق قدره ١٢٠٦,٧ مليار جنيه فى عام ٢٠١٠/٢٠٠٩.

٦/ متوسط المؤشر خلال الشهر. ويعطى هذا المقياس دلالة على الاتجاه العام لارتفاع السوق. وفى حالة تسجيل المؤشر لأقل من ٥٠ نقطة يعد هذا إشارة إلى حدوث ارتفاع جزئى للأسهم المسجلة بالسوق وليس إتجاها عاما لكافة الأسهم.

٧/ يعرف أيضا بمعدل السعر على العائد، ويقاس بنسبة سعر السوق لكل سهم إلى أرباحه السنوية.

٨/ محسوب على أداء أنشط ٥٠ شركة.

٩/ الكوبون السنوى الموزع / سعر السهم الجارى.

والإستثمارات
القطاع المالى

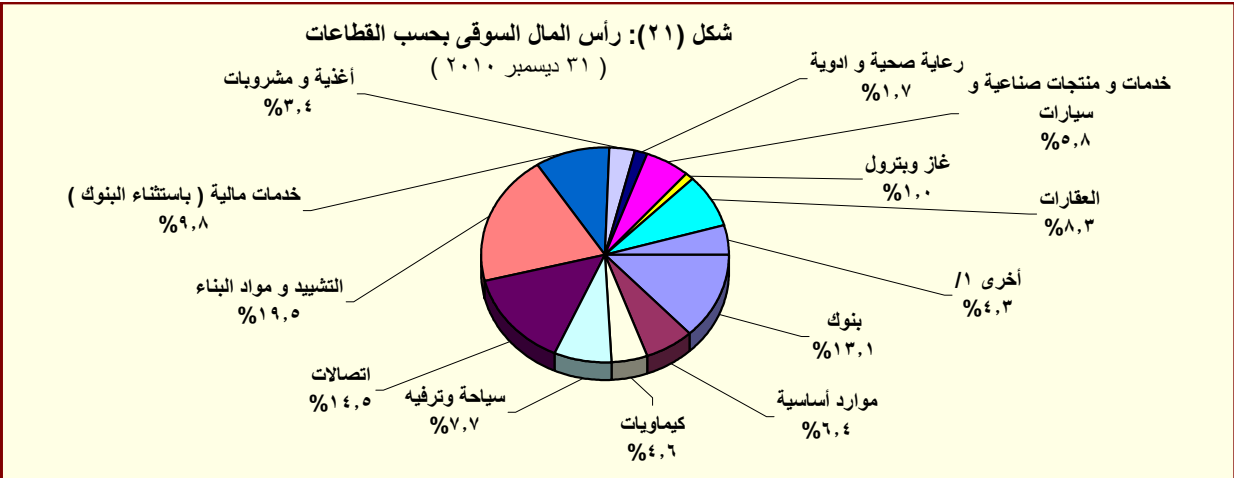

المصدر: النشرة الشهرية لبورصتى القاهرة والألكندرية.

١/ تتضمن قطاعات المعدات الكهربائية والهندسية، الإعلام، التجارة، تكنولوجيا المعلومات، الزراعة والصيد، الورق والتعبئة والبلاستيك، المطاحن والتخزين، خدمات متنوعة، خدمات التجزئة، و سلع الإستهلاك العائلى.

جدول (٣٢): عمليات الإستحواذ فى السوق المصرية
(أغسطس ٢٠٠٨ - ديسمبر ٢٠١٠)

التاريخ	المشتري	الورقة المالية	القيمة (مليون جنيه)	نسبة الإستحواذ (%)
ديسمبر-١٠	البنك الوطنى للتنمية	القاهرة الوطنية للاستثمار والأوراق المالية	٣٣,٩	٢٤,٨
اغسطس-١٠	المصرية القابضة للغازات الطبيعية (ايجاس)	غاز مصر	٦٧٤,٢	٨٠,٠
اغسطس-١٠	شارم دريمز القابضة للسياحة والفنادق	رواد مصر للاستثمار السياحي	٦٢,٩	١٠,١٢
يوليو-١٠	الشركة المصرية العامة للسياحة و الفنادق	التعمير السياحي	٥٦,٦	٦٥,٢٩
يناير-١٠	البنك الأهلى المتحد (شركة مساهمة بحرينية)	البنك الأهلى المتحد (مصر)	٩٨٤,٩	٤٤,٤٠
يناير-١٠	مجموعة سليمان القابضة للاستثمارات المالية ^{١/}	لورد للاستيراد والتصدير	٨٢,٥	٩٩,٩٨
يناير-١٠	مجموعة سليمان القابضة للاستثمارات المالية ^{١/}	لورد للصناعات الدقيقة	٩٥,٧	٩٦,٨٧
يناير-١٠	مجموعة سليمان القابضة للاستثمارات المالية ^{١/}	لورد انترناشونال	٦٥,١	٩٩,٩٨
ديسمبر-٠٩	سامكريت للاستثمار الهندسى	سامكريت مصر	٤٠٧١,٠	٩٩,٦٠
ديسمبر-٠٩	Beltone Partners Holding Ltd	بلتون المالية القابضة	٧٢,٦	٩٩,٨٠
ديسمبر-٠٩	الجونة للنقل السياحى	الشركة الدولية القابضة للفنادق	١٩٤٤,٤	٩٩,٧٠
ديسمبر-٠٩	مستثمرون أفراد	الكان القابضة	١٢,٥	١٢,٧٠
نوفمبر-٠٩	لافارج بيلدينج ماتريلز تريدينج ايجيبث	لافارج للأسمنت مصر	١٥٤٦٦,٠	٥٣,٦٥
اغسطس-٠٩	أوليميك جروب للإستثمارات المالية ^{٢/}	القاهرة للصناعات المغذية	٦٦,٤	٩٨,٨٠
يونيو-٠٩	أوراسكوم لصيانة مصانع الأسمدة ^{١/}	المصرية للأسمدة	٣٤٦٨,٨	٩٩,٩٩
ابريل-٠٩	Global Investment And Management Group Limited	المنصورة للراتنجات والصناعات الكيماوية	٢٩,١	٦٩,١٠
ابريل-٠٩	البنك الوطنى للتنمية	الوطنية للزجاج والبلور	١٨٢,٥	٨٨,٣٠
مارس-٠٩	مؤسسة التمويل الدولية (IFC)	بنك الإسكندرية	١١٠٦,٨	٩,٧٥
مارس-٠٩	مستثمر هندى	الإسكندرية للخدمات الطبية - مركز الإسكندرية الطبى	٩٦,٧	٨٦,٣٥
ديسمبر-٠٨	حديد البحر الأحمر	مصر الوطنية للصلب (عتاقة)	١٤,٨	٤,٠٠
ديسمبر-٠٨	حديد البحر الأحمر	مصر الوطنية للصلب (عتاقة)	٣٥٥,٨	٩٦,٠٠
ديسمبر-٠٨	مجموعة من المستثمرين	جنرال للهندسة و المحركات	٢,٦	٤٢,٦٠
اكتوبر-٠٨	النعيم القابضة للاستثمارات	النعيم للاستثمارات المالية	٩,٥	٣٨,٠٠
سبتمبر-٠٨	شركة ماك القابضة للصناعة	شركة الإسفنج المصرية	١٩,٢	٢٨,٨٠
سبتمبر-٠٨	شركة شركاء بلتون القابضة المحدود	بلتون المالية القابضة	٦٨,٦	٩٩,٨٦
سبتمبر-٠٨	Prime Industrial Holding	الوطنية للزجاج والبلور	١٩٢,١	٨٨,٣٢
اغسطس-٠٨	شركة أبو ظبى للخدمات المالية	السلام للوساطة فى الأوراق المالية	٢١,٠	٧٠,٠٠
اغسطس-٠٨	المصرية لصناعة المنسوجات	دايس للملابس الجاهزة	٨٨,٠	٦٠,٠٠
اغسطس-٠٨	مجموعة من المستثمرين	كيماويات البناء الحديث الدولية	١٩,٤	٤٨,٥٠

المصدر: النشرة الشهرية للبورصة المصرية.

١/ القيمة بالدولار الامريكى.

٢/ عملية تبادل أسهم.

جدول (٣٣): تطور برنامج الخصخصة
(١٩٩١/١٩٩٢ - ٢٠٠٩/٢٠١٠)*

(مليون جنيه)

بيع مشروعات قانون ٢٠٣ ^{١/}		بيع المشروعات المشتركة ^{٢/}		شركات قطاع عام أخرى		الإجماليات	
العدد	الحصيلة	العدد	الحصيلة	العدد	الحصيلة	العدد	الحصيلة
١١	٤١٨	-	-	-	-	١١	٤١٨
١٤	٨٦٧	-	-	-	-	١٤	٨٦٧
١٢	٩٧٧	-	-	-	-	١٢	٩٧٧
٢٩	٤,٥٩٥	-	-	-	-	٢٩	٤,٥٩٥
٢٣	٢,٤٨٧	-	-	-	-	٢٣	٢,٤٨٧
٣٣	١,٨٢٤	-	-	-	-	٣٣	١,٨٢٤
٣٩	٤,٦٩٤	١	١٤	١	١٤	٤٠	٤,٧٠٨
١١	٢٥٢	٧	١١٨	-	-	١٨	٣٧٠
٧	٧٣	٣	٨٧٩	-	-	١٠	٩٥٢
٦	٤٩	١	٦٤	-	-	٧	١١٣
٩	٤٢٨	٤	١١٥	-	-	١٣	٥٤٣
١٦	٨٢٤	١٢	٤,٨١٩	-	-	٢٨	٥,٦٤٣
٤٧	١,٨٤٣	١٧	٧,٦٤٧	١	٥,١٢٢	٦٥	١٤,٦١٢
٤٥	٢,٧٧٤	٧	١,٥٥٩	١	٩,٢٧٤	٥٣	١٣,٦٠٧
٢٠	٧٤٥	١٦	٣,٢٣٨	-	-	٣٦	٣,٩٨٣
١٥	١,١٣٠	٢	٨٣	-	-	١٧	١,٢١٣
-	-	٤	٥٠	-	-	٤	٥٠

المصدر: وزارة الإستثمار

بيانات معدلة.

* بيانات مبدئية . جدير بالذكر أنه قد تم إرجاء برنامج الخصخصة خلال معظم السنة المالية ٢٠٠٨/٢٠٠٩ في ضوء إعداد "برنامج الملكية الشعبية" والذي تم تأجيله من جراء أثر الأزمة المالية العالمية على السوق المحلي.

١/ يتضمن بيع الأراضى غير المستغلة.

٢/ تعبر بيانات الشركات المشتركة عن قيمة مساهمة القطاع العام بها.

جدول (٣٤): أداء مؤشرات IFCI / S&P للأسواق الناشئة ^١

الترتيب	الأسواق الناشئة ^٢	العائد (%)	
		التغير الشهري ديسمبر-١٠	التغير السنوي (منذ بداية العام) ديسمبر-١٠
١	جنوب افريقيا	١٣,٩	٣٢,١
٢	تايلوان	١٢,٠	١٧,٥
٣	روسيا	١١,٢	٢٠,٧
٤	كوريا	١٠,٩	٢٦,٠
٥	بولندا	١٠,٢	١٢,١
٦	التشيك	١٠,٢	٠,٠
٧	المغرب	٩,٩	١٣,٣
٨	الفلبين	٩,٨	٥٢,٧
٩	المجر	٨,٢	-١٠,٧
١٠	الهند	٦,٦	١٨,٥
١١	مصر	٦,٥	١٢,٩
١٢	البرازيل	٦,٥	٦,٠
١٣	بيرو	٥,٧	٥١,٤
١٤	ماليزيا	٥,٧	٣٤,٢
١٥	المكسيك	٥,٥	٢٦,٦
١٦	شيلي	٤,٤	٤٧,٧
١٧	اندونيسيا	٤,١	٣٦,٠
١٨	تايلاند	٣,٣	٥٠,٨
١٩	الصين	-٠,٩	٦,٤
٢٠	تركيا	-١,٧	٢٠,٩

المصدر: التقرير الشهري للبورصة المصرية

١/ بناء على مؤشر أسعار ستاندرد أند بورز/ هيئة التمويل الدولية (IFCI). يقيس المؤشر الأداء اليومي لأكثر الأسهم نشاطاً في البورصات المحلية، حتى لو لم تكن متاحة أمام المستثمرين الأجانب.

٢/ تم استبعاد الأرجنتين من مؤشر أسعار ستاندرد أند بورز/ هيئة التمويل الدولية (IFCI) اعتباراً من ٢١ سبتمبر ٢٠٠٩، كما كان قد تم استبعاد فنزويلا من مؤشرات ستاندرد أند بورز/ هيئة التمويل الدولية للأسواق الناشئة في ١١ أبريل ٢٠٠٧.

جدول (٣٥): الأرصدة القائمة لأذون الخزانة وفقا للقطاعات الحائزة لها

(مليون جنيه)

	يونيو-٠٦	يونيو-٠٧	يونيو-٠٨	يونيو-٠٩	يونيو-١٠	اغسطس-١٠	سبتمبر-١٠	اكتوبر-١٠	نوفمبر-١٠
إجمالي الأرصدة القائمة	١٠٣,١٤٤	١١٨,٦٥٧	١٤٦,٤٣٩	٢٣٩,٠٨٠	٢٦٦,١٢١	٢٦٦,٧٢٩	٢٦٨,٧٨٧	٢٧٣,٣٠٩	٢٧٤,٠٦٠
العملاء الأجانب	--	--	--	٤,٩٤٥	٣٨,٣٧٠	٥٩,٨٧٥	٦٤,٧٧١	٦٢,٨١١	٦١,٣٠١
شركات التعامل فى الأوراق المالية	١١	٠	١٧	٩٨٨	٨٠٠	١,٠٢٦	١,١٥٠	١,٠٩٢	١,١٤٢
الشركات القابضة و الإستثمارية	١٩٠	١١١	٧١	٥,٢٠٨	٥,٩٢٦	٧,٢٥٥	٧,٥٩٢	٧,٥٠٠	٦,٨٥٠
البنوك	٨٣,٤٠٠	٧٦,٢٧١	١٠٠,٠٦٣	١٩٤,٩٢٩	١٧٦,٥٢٠	١٥١,٩١٨	١٤٩,٨٦٨	١٥٥,٣٩٠	١٥٥,٢٤٩
بنوك قطاع عام	٤٦,٥٨٤	٤٢,٧٤٧	٥٩,٤٢٩	١١٠,٤٨٢	٩١,٢٧٦	٦٨,٥١٥	٦٩,٥٥١	٧٣,٦٢٩	٧٤,٠٧٤
بنوك قطاع خاص	٣٦,٤١٦	٣١,٩٦٤	٣٨,٧٨٣	٦٧,٥٧٠	٦٦,٥٣٠	٦٥,٣٢٠	٦٢,٧٩٠	٦٥,٦٣٤	٦٥,٦٦٨
بنوك فروع أجنبية	--	--	--	٩,٢٢٢	١٠,٧٤٨	١٠,٣٢٠	١٠,٥١٨	٩,١٩٩	٩,١٧٨
بنك الإستثمار القومى	٤٠٠	١,٥٦٠	١,٨٥١	٢,٧١٥	٢,٧٤٩	٢,٥٨٨	٢,٢٠٩	١,٩٧٧	١,٥٠٣
بنوك متخصصة	--	--	--	٤,٩٤٠	٥,٢١٧	٥,١٧٥	٤,٨٠٠	٤,٩٥١	٤,٨٢٦
شركات التأمين	١٧٢	٨٠	٨١	١,٥٦٨	١,٨٠٣	٢,٠٥٤	٢,١٧٩	٢,٤٢٣	٢,٣٩١
قطاع عام	٠	٦٦	--	١,٠٩٥	٩٤١	١,٢٥١	١,٢٩٧	١,٥٩٩	١,٥٧٠
قطاع خاص ^{١/}	١٧٢	١٤	--	٤٧٣	٨٦٢	٨٠٣	٨٨٢	٨٢٤	٨٢١
صناديق الإستثمار	٥,١٠٥	٦,٣٩٩	١٢,٤٤٢	٢٤,٧٣١	٣٣,٠٣٤	٣٢,٠٢٥	٢٨,٨١٧	٢٩,٥٣٨	٣١,١٩٨
صناديق التأمين	١,٨٩٨	٢,٥١١	١,٠١٦	١,٠٩٦	٧٥٧	٣,٥٥٣	٥,٦٧٥	٧,٠٢٧	٧,٧٥٦
قطاع الاسكان و التعمير	--	--	--	١٦٨	١٩٧	٢٠٩	٣٢٨	٢٨٨	١٦٣
قطاع التجارة	٠	٠	٠	٣	٥٠	٢١	٢٠	١٨	١١
قطاع الصناعات التحويلية	٣٩	٧١	٦٠	٩١	٢٢٩	٤٦٥	٤٧٧	٣٢٢	٣٠٢
القطاع المالى	--	--	--	٤٢	٥٣١	٦٦٢	٤٠٩	٤٨٦	٧٠٣
قطاع النقل و المواصلات/ الكهرباء/ غاز/ صحة	--	--	--	١	٢١	٢٥	٢٢	٢٧	٢٥
القطاع الافراد	١١٤	١٣٤	١١	٤٩٥	١,٨١٦	١,٩٤٥	١,٩٢٠	١,٧٤٠	١,٨١٣
قطاع البترول و التعدين	--	--	--	٢,٠١٠	١,٩٢٢	١,٢٢٥	١,٠٣١	٩٤٧	٩٢٢
قطاع الخدمات	٢٥١	٢٩٩	١١٢	٩٤	٨٥٠	١,٢٧٩	٨٨٨	١,٠٣٨	١,٢٣١
مجالات أخرى ^{٢/}	١,٦٥٨	١٣٩	٤٠٦	٢,٧١١	٣,٢٩٥	٣,١٩٢	٣,٦٤٠	٢,٦٦٢	٣,٠٠٣

المصدر: البنك المركزى المصرى.

-- بيان غير متاح.

١/ يتضمن شركات التأمين الخاصة و الفروع الاجنبية.

٢/ تتضمن ٤٥ مليار جنيه أذون خزانة (صكوك) أصدرت لصالح البنك المركزى المصرى وفقاً للإتفاق مع وزارة المالية لاستخدامها فى عمليات السوق المفتوح. وجدير بالذكر فقد تم إهلاك كافة الاذون المصدرة لصالح البنك المركزى خلال الربع الأول من عام ٢٠٠٦/٢٠٠٧.

جدول (٣٦) محفظة الأوراق المالية لدى البنوك ^{١/}

(مليون جنيه)

١٠-يونيو	٠٧-يونيو	٠٨-يونيو	٠٩-يونيو	١٠-يونيو	اغسطس-١٠	سبتمبر-١٠	اكتوبر-١٠	نوفمبر-١٠
١٩٣,٩٦٥	١٧٦,٠٩٨	٢٠١,٨٥٨	٣٣٢,٥٩٧	٤٠٥,٨٩٥	٤٠٥,٦٠٥	٤٢٣,٤٤٤	٤٣٢,٦٠٨	٤٤٠,٥٨٥
إجمالي الأوراق المالية								
١٦٢,٤٠٣	١٤٢,٥٩٨	١٦٨,١٨٢	٢٩٧,١٩٤	٣٣٨,٨٣٤	٣٢٠,٩٥٧	٣٢٩,٣١٥	٣٣٨,٩٥٤	٣٤٩,٨٧٧
بالعملة المحلية								
٣١,٥٦٢	٣٢,٥٠٠	٣٣,٦٧٦	٣٥,٤٠٣	٦٧,٠٦١	٨٤,٦٤٨	٩٤,١٢٩	٩٣,٦٥٤	٩٠,٧٠٨
بالعملة الأجنبية								
١٣١,٢١٣	١١١,٢٨٨	١٤٨,٦٦٥	٢٧٦,٠٩٥	٣١٨,٨٧٦	٣٠٠,٠٦٢	٣٠٧,٦٤٧	٣١٧,٠١٣	٣٢٧,٩٨٧
القطاع الحكومي								
١١٥,١٤٦	٩٦,٦٥٢	١٣٥,١٢٩	٢٦٢,٠٤٤	٣٠٣,٢٩٧	٢٨٤,٥٢٦	٢٩٢,١٣١	٣٠١,٢٦٤	٣١٢,٠٨٩
بالعملة المحلية ومنها:								
١٦,٠٦٧	١٤,٦٣٦	١٣,٥٣٦	١٤,٠٥١	١٥,٥٧٩	١٥,٥٣٦	١٥,٥١٦	١٥,٧٤٩	١٥,٨٩٨
بالعملة الأجنبية								
٢١,٥٦٣	١٧,٦١٧	-	-	-	-	-	-	-
صكوك البنك المركزي (بالعملة المحلية)								
٨٥٩	٧٦١	١,٤١٤	١,٣٣٨	١,٠٥٢	١,٠٣٠	١,٠٤٧	١,٠٤١	١,٠٤٥
قطاع الأعمال العام								
٨٥٩	٧٦١	١,٤١٤	١,٣٣٨	١,٠٥٢	١,٠٣٠	١,٠٤٧	١,٠٤١	١,٠٤٥
بالعملة المحلية								
-	-	-	-	-	-	-	-	-
بالعملة الأجنبية								
٢٨,٣٨٠	٣٢,٠٤٢	٣٦,٥٢٣	٣٩,٢٨٧	٣٩,٩٩١	٤١,٠٦٥	٤١,٧٧٥	٤٢,٣٤٨	٤٢,٤٢١
قطاع الأعمال الخاص								
٢٤,٨٣٥	٢٨,٥٦٨	٣١,٦٠٩	٣٣,٧٥٥	٣٤,٣٩٤	٣٥,٣١١	٣٦,٠٤٧	٣٦,٥٩٢	٣٦,٦٥٣
بالعملة المحلية								
٣,٥٤٥	٣,٤٧٤	٤,٩١٤	٥,٥٣٢	٥,٥٩٧	٥,٧٥٤	٥,٧٢٨	٥,٧٥٦	٥,٧٦٨
بالعملة الأجنبية								
١١,٩٥٠	١٤,٣٩٠	١٥,٢٥٦	١٥,٨٧٧	٤٥,٩٧٦	٦٣,٤٤٨	٧٢,٩٧٥	٧٢,٢٠٦	٦٩,١٣٢
قطاع العالم الخارجى (غير المقيمين)								
.	.	٣٠	٥٧	٩١	٩٠	٩٠	٥٧	٩٠
بالعملة المحلية								
١١,٩٥٠	١٤,٣٩٠	١٥,٢٢٦	١٥,٨٢٠	٤٥,٨٨٥	٦٣,٣٥٨	٧٢,٨٨٥	٧٢,١٤٩	٦٩,٠٤٢
بالعملة الأجنبية								

المصدر: البنك المركزى المصرى

-- لا يوجد إصدار خلال الفترة المشار إليها.

١/ غير متضمن محفظة الأوراق المالية لدى البنك المركزى المصرى.

جدول (٣٧): صافى الإستثمارات الأجنبية المباشرة موزعة بحسب الدول

(مليون دولار)

بيان ربع سنوى				بيان سنوى				
يوليو - سبتمبر *١١/١٠	ابريل- يونيو *١٠/٠٩	يناير-مارس *١٠/٠٩	يوليو - سبتمبر *١٠/٠٩	٢٠٠٦/٢٠٠٥	٢٠٠٧/٢٠٠٦	٢٠٠٨/٢٠٠٧	٢٠٠٩/٢٠٠٨	٢٠١٠/٢٠٠٩*
١٥٩٧	٢٤٢٦	١٧٠٦	١٧٣١	٦٧٥٨	٨١١٣	١٣٢٣٧	١١٠٥٣	٦١١١
٣١٢٢	٣٤٦٦	٢٩٢٧	٢٦٢٧	١١٠٠٨	١٢٨٣٦	١٧٨٠٢	١٣٠٨٤	٩٠٩٨
٤٢٧,٣	٤٠٨,٠	٣٠٣,٢	٣٦٠,٥	١٤٢٤,٩	٣٥١٥,٠	٦٤٤٧,٨	٤٦٨١,٣	٤٥٥٣,٥
٤٣,٤	٢٦,٣	٢٨,٢	٢٠,٣	١٠٩,٧	١٠٢,٦	٢٥٠,٣	٩٧,٢	١١٣,٦
٢٩,١	١١٦,٦	٢٩,٨	٩٨,٥	٢٨٦,٢	٢٥٤,٣	١٣٠٢,٧	٣٦,٧	٥٦٥,٧
١٨٨٧,٧	١٣٧١,٨	١٧٥٠,٩	٩٣٦,١	٤٩٢٦,١	٣٢٣١,٨	٣٢٣٩,٣	٢٢٠٩,٦	١٧٢٤,٧
٢٥,٣	٥,١	٢٩,٧	٣١,٥	٨٠,٥	٢٧,٠	٢٠,٨	٦,٧	٣٦١,٤
٨٥,٧	٣١,٢	٢٨,٣	٦,٨	١٢٨,٨	١٣٤,٠	٥٥,٧	٣٩,٦	٨,٤
١١٢,٨	١٠١,٠	١٣٦,٠	٤٨,٥	٣٢٣,٤	٥١٤,١	٣٦٥,٤	٢٠٤,٠	٩٩,٠
٤٢,٨	٧٥,٦	٩٩,٩	٦٩,٧	٣٠٣,٥	١٠٣٧,٤	٧٢٦,٢	٣٠٤٩,٥	٦٣,٠
٥,٠	١١٤,٦	١٧,٢	٥٣,٦	١٨٨,٧	١١٨,٠	١٥٩٧,٢	٢٤,٨	٧٢,٥
١٦,٦	٢٨,٠	١٥,٢	١٣,١	٦٤,١	٢٠,٥	٣٩,٦	١٨,٦	٦٥,٦
٣,٣	٢,٧	٣,٣	٣,٣	٩,٨	١١,١	٤,٩	١,٢	٠,٠
٢٤,١	٤١,٤	٢٧,٦	٢٢,٣	١١١,٤	١٥٤,٦	٢٣٦,٠	٤٩,٤	٧٨,٣
٤١٩,٢	١١٤٣,٥	٤٥٧,٢	٩٦٢,٩	٣٠٥١,٠	٣٧١٥,٧	٣٥١٦,٣	٢٦٦٥,٧	١٣٩٢,٢
١٥٢٥-	١٠٤٠-	١٢٢٠-	٨٩٦-	٤٢٥٠-	٤٧٢٣-	٤٥٦٦-	٢٠٣١-	٢٩٨٧-
				٢- التدفقات للخارج				

المصدر: البنك المركزى المصرى

* أرقام مبدئية.

القطاع المالى
والإستثمارات

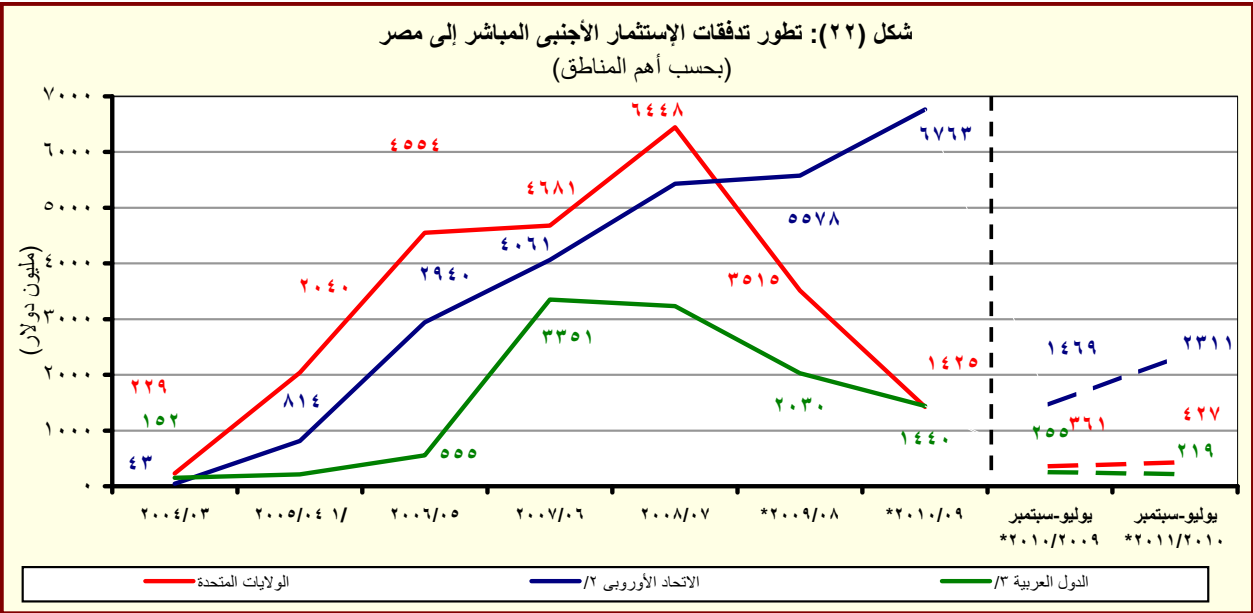

المصدر: البنك المركزى المصرى

* مبدئى.

^{١/} تشمل إستثمارات فى قطاع البترول بقيمة ٢٦٣٨ مليون دولار.

^{٢/} تتضمن النمسا وبليجيكا والدنمارك وقبرص وفرنسا وألمانيا واليونان وإيطاليا ولوكسمبورج والبرتغال ورومانيا وأسبانيا والسويد وهولندا والمملكة المتحدة.

^{٣/} تشمل البحرين والأردن والكويت ولبنان وليبيا وعمان وقطر والسعودية وتونس والإمارات ودول عربية أخرى.

القسم الثامن

معاملات القطاع الخارجى

ميزان المدفوعات - ميزان المعاملات الجارية (بيان سنوى)-----	٦٥	جدول (٣٨)
ميزان المدفوعات - ميزان المعاملات الرأسمالية (بيان سنوى)-----	٦٦	جدول (٣٩)
ميزان المدفوعات - ميزان المعاملات الجارية (بيان ربع سنوى)-----	٦٧	جدول (٤٠)
ميزان المدفوعات - ميزان المعاملات الرأسمالية (بيان ربع سنوى)-----	٦٨	جدول (٤١)
مؤشرات قياس أداء معاملات القطاع الخارجى-----	٦٩	جدول (٤٢)
بيانات التجارة الخارجية : الميزان التجارى طبقاً للتصنيف الوظيفى للأمم المتحدة-----	٧٠	جدول (٤٣)
بيانات التجارة الخارجية : الصادرات طبقاً للتصنيف الوظيفى للأمم المتحدة-----	٧١	جدول (٤٤)
بيانات التجارة الخارجية : الواردات طبقاً للتصنيف الوظيفى للأمم المتحدة-----	٧٢	جدول (٤٥)
حصيلة الصادرات البترولية-----	٧٣	جدول (٤٦)
أهم مؤشرات قطاع السياحة-----	٧٣	جدول (٤٧)
حركة الملاحة فى قناة السويس-----	٧٣	جدول (٤٨)
الصادرات حسب التوزيع الجغرافى-----	٧٣	جدول (٤٩)

جدول (٣٨): ميزان المدفوعات - ميزان المعاملات الجارية
بيان سنوى

(مليون دولار)

يوليو-سبتمبر ٢٠١١/٢٠١٠ *	يوليو-سبتمبر # ٢٠١٠/٢٠٠٩ *	٢٠١٠/٢٠٠٩	٢٠٠٩/٢٠٠٨	٢٠٠٨/٢٠٠٧	٢٠٠٧/٢٠٠٦	٢٠٠٦/٢٠٠٥	
٦,٦٣٠-	٦,٢٥٤-	٢٥,١٢٠-	٢٥,١٧٣-	٢٣,٤١٥-	١٦,٢٩١-	١١,٩٨٦-	الميزان التجارى ^{١/}
٦,١٠٢	٥,٣٩٠	٢٣,٨٧٣	٢٥,١٦٩	٢٩,٣٥٦	٢٢,٠١٨	١٨,٤٥٥	الصادرات
٢,٧٩٤	٢,٤٢٧	١٠,٢٥٩	١١,٠٠٥	١٤,٤٧٣	١٠,١٠٨	١٠,٢٢٢	بترولى
٣,٣٠٨	٢,٩٦٣	١٣,٦١٥	١٤,١٦٤	١٤,٨٨٣	١١,٩١٠	٨,٢٣٣	غير بترولى
١٢,٧٣٢-	١١,٦٤٤-	٤٨,٩٩٣-	٥٠,٣٤٢-	٥٢,٧٧١-	٣٨,٣٠٨-	٣٠,٤٤١-	الواردات
١,٥٩٣-	١,٣٩٣-	٥,١٦١-	٧,٠٣٢-	٩,٥٦١-	٤,١٢٨-	٥,٣٥٩-	بترولى
١١,١٤٠-	١٠,٢٥١-	٤٣,٨٣٢-	٤٣,٣١٠-	٤٣,٢١٠-	٣٤,١٨٠-	٢٥,٠٨٢-	غير بترولى
٢,٦٢٣	٣,٣٠٢	١٠,٣٣٩	١٢,٥٠٢	١٤,٩٦٦	١١,٤٩٨	٨,١٩١	الخدمات (صافى)
٦,٦٩٥	٦,٢٧٢	٢٣,٥٦٣	٢٣,٨٠١	٢٧,٢١١	٢٠,٤٥٦	١٧,٤٣٨	المتحصلات
٢٠,١٥	١,٧٠٨	٧,٢١٧	٧,٤٨١	٧,٥٦٠	٦,٣٧١	٤,٩٤٧	النقل
١,٢٥٤	١,١٠٧	٤,٥١٧	٤,٧٢١	٥,١٥٥	٤,١٧٠	٣,٥٥٩	ومنه: قناة السويس
٣,٦٥٣	٣,٢٣٠	١١,٥٩١	١٠,٤٨٨	١٠,٨٢٧	٨,١٨٣	٧,٢٣٥	السياحة والسفر
٨٢	٢٥٨	٨٢٩	١,٩٣٧	٣,٢٨٩	٣,٠٤٥	٢,٠٠٢	دخل الاستثمار
١٥	٣٥	٢١٨	٢٥٣	١٨٨	٢٥٤	٣٥٨	خدمات حكومية
٩٣١	١,٠٤١	٣,٧٠٨	٣,٦٤٣	٥,٣٤٧	٢,٦٠٣	٢,٨٩٦	متحصلات أخرى
٤,٠٧٣	٢,٩٧٠	١٣,٢٢٤	١١,٢٩٩	١٢,٢٤٥	٨,٩٥٧	٩,٢٤٧	المدفوعات
٣٨٠	٢٩٠	١,٢٣٠	١,٤٩٢	١,٦٢٠	١,٢٧٣	١,٢١٥	النقل
٦٣٢	٧١٤	٢,٣٢٨	٢,٧٣٩	٢,٨٩٥	١,٩١٨	١,٦٢٠	السياحة والسفر
١,٩٠٤	٩٧٢	٥,١٩٤	١,٧٨٣	١,٩٣٠	١,٨٦٨	١,٤٧١	مدفوعات عن الاستثمار
١٨٤	١٩٧	٥٥٤	٦٢١	٦٧٥	٦٠٨	٥٨٧	ومنه: فوائد مدفوعة
٥٠٤	٢٩٣	١,٥٣٥	١,١٨٢	١,٣١٤	١,١٩٦	١,٣٢٠	المدفوعات الحكومية
٦٥٢	٧٠١	٢,٩٣٩	٤,١٠٢	٤,٤٨٦	٢,٧٠٣	٣,٦٢٢	مدفوعات أخرى
٤,٠٠٨-	٢,٩٥٣-	١٤,٧٨١-	١٢,٦٧١-	٨,٤٤٩-	٤,٧٩٢-	٣,٧٩٥-	السلع والخدمات (صافى)
٣,٢٠٥	٢,٤٥٩	١٠,٤٦٣	٨,٢٤٧	٩,٣٣٨	٧,٠٦١	٥,٥٤٧	التحويلات (صافى)
١٤٨	٦٥٥	٩٥٤	٦١٤	٩٦١	٨٠٠	٥٧٢	التحويلات الرسمية (صافى)
٣,٠٥٧	١,٨٠٤	٩,٥٠٩	٧,٦٣٢	٨,٣٧٧	٦,٢٦١	٤,٩٧٥	التحويلات الخاصة (صافى)
٨٠٢-	٤٩٣-	٤,٣١٨-	٤,٤٢٤-	٨٨٨	٢,٢٦٩	١,٧٥٢	الميزان الجارى

المصدر: البنك المركزى المصرى.

* مبدئى.

أرقام معدلة من قبل البنك المركزى المصرى.

١/ يتضمن صادرات و واردات المناطق الحرة.

ملحوظة: بيانات التجارة فى هذا الجدول تم تجميعها من مصادر الجهاز المصرفى طبقاً للتدفقات النقدية. و قد تختلف هذه البيانات عن البيانات المجمعة لدى الجهاز المركزى للتعبئة العامة والإحصاء والمبنية على أساس التدفقات السلعية وفقاً لسجلات مصلحة الجمارك .

شكل (٢٣): توزيع متحصلات ميزان المعاملات الجارية

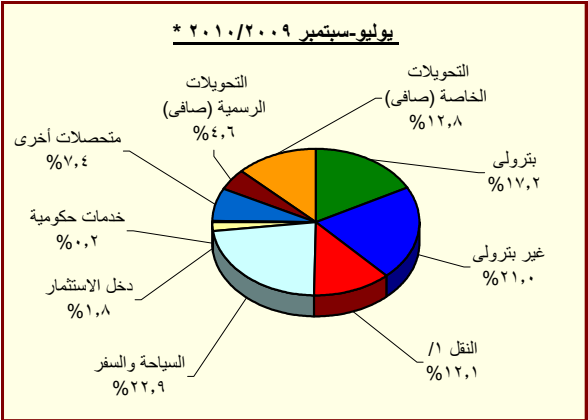
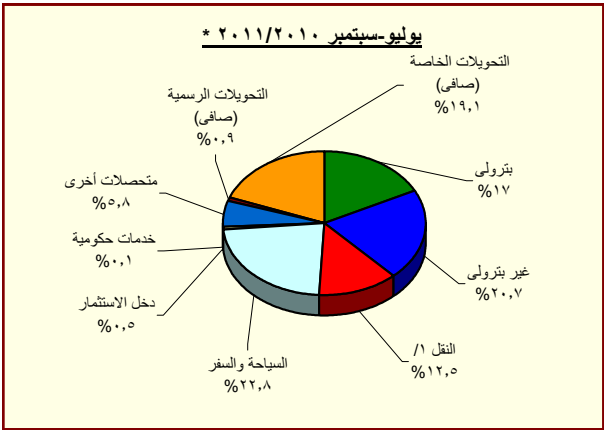

المصدر: البنك المركزى المصرى.

* مبدئى.

١/ يتضمن متحصلات قناة السويس.

جدول (٣٩): ميزان المدفوعات (تابع) - ميزان المعاملات الرأسمالية
بيان سنوى

(مليون دولار)

يوليو-سبتمبر *٢٠١١/٢٠١٠	يوليو-سبتمبر # ٢٠١٠/٢٠٠٩	٢٠١٠/٢٠٠٩	٢٠٠٩/٢٠٠٨	٢٠٠٨/٢٠٠٧	٢٠٠٧/٢٠٠٦	٢٠٠٦/٢٠٠٥	
١,٠٣٢	٢,٨٣٧	٨,٣٢٥	٢,٢٨٥	٧,٥٥٨	٨٥٣	٣,٥١١	ميزان المعاملات الرأسمالية
٨-	١٤-	٣٦-	٣-	٢	٣٩-	٣٨-	الحساب الرأسمالى
١,٠٤٠	٢,٨٥١	٨,٣٦٢	٢,٢٨٧	٧,٥٥٥	٨٩٢	٣,٥٤٩	الحساب المالى
٢٨٤-	٩٤-	٩٧٧-	١,٣٤١-	١,١١٣-	٥٣٦-	١٤٥-	تدفقات الاستثمار فى الخارج
١,٥٩٧	١,٧٣١	٦,٧٥٨	٨,١١٣	١٣,٢٣٧	١١,٠٥٣	٦,١١١	تدفقات الاستثمارات المباشرة فى مصر (صافى) ^{١/}
٥٨-	٤١-	٥٢٢-	٤١١-	٩٦٠-	٥٥٨-	٧٢٩-	استثمارات محفظة الأوراق المالية للخارج
٥,٩٠٠	١,١٨٦	٧,٨٧٩	٩,٢١١-	١,٣٧٤-	٩٣٧-	٢,٧٦٤	صافى تدفقات محفظة الأوراق المالية فى مصر ^{٢/}
٧٢٣	٨١-	١,٣٥٧	١,٠١٣-	٧٧٥	٥٥١-	٢,٦٩٠	و منها السندات ^{٣/}
٦,١١٥-	٦٩	٤,٧٧٧-	٥,١٣٦	٢,٢٣٦-	٨,١٣١-	٤,٤٥٢-	صافى الاستثمارات الأخرى
١٦٤-	٦٢٠	٢,٣٥٠	١,٢٥٢	١,١٧٨	٢,٠٣٩	١,٤٢٦	صافى الاقتراض
٦٣٠-	٤٤٩-	٥٢٣-	١٢٢	٦٥٨-	٢٣٤-	٩٢٨-	القروض المتوسطة وطويلة الأجل
١١٥	٢٢٢	١,٢٢٩	٢,٠١٠	١,٠٠٩	١,٧٨٠	٧٩٦	المستخدم
٧٤٥-	٦٧١-	١,٧٥٢-	١,٨٨٩-	١,٦٦٦-	٢,٠١٥-	١,٧٢٣-	السداد
١١-	٢١	٤٠-	٤٢٩-	١٤٤-	١٩٢-	١٠١-	تسهيلات موردين ومشتريين متوسطة الأجل
١٤	٣٢	٥٢	٦٠	٢٠	٨٩	٦٢٥	المستخدم
٢٥-	١١-	٩٢-	٤٨٩-	١٦٤-	٢٨١-	٧٢٧-	السداد
٤٧٨	١,٠٤٧	٢,٩١٣	١,٥٥٩	١,٩٧٩	٢,٤٦٥	٢,٤٥٥	صافى تسهيلات موردين ومشتريين قصيرة الأجل
٦,٥٥٨-	١,٧٤٤-	٩,٦٦٩-	٣,٧٤٤	٤,٤٠٣-	١٠,٩٤٢-	٥,١٠٣-	أصول أخرى
٢٢-	٥-	٤١-	٤٩	٤٨-	٢١٥-	٣	البنك المركزى المصرى
٦,٣٢٤-	١,٢٦٢-	٢,٠٧٣-	٨,٣١٤	٢,٤٨٦-	٩,٩٠١-	٤,١٩٨-	البنوك الأخرى
٢١٢-	٤٧٧-	٧,٥٥٥-	٤,٦١٩-	١,٨٦٨-	٨٢٦-	٩٠٨-	أخرى
٦٠٦	١,١٩٤	٢,٥٤٢	١٤٠	٩٨٩	٧٧١	٧٧٥-	خصوم أخرى
٠	١,٢٠٤	١,١٨٧	٦	٠	١٦	٢	البنك المركزى المصرى
٦٠٦	١٠-	١,٣٥٥	١٣٤	٩٨٩	٧٥٥	٧٧٧-	البنوك الأخرى
٢١٥-	٢٩٢-	٦٥٢-	١,٢٣٨-	٣,٠٢٥-	٢,١٦٠	٢,٠١٠-	السهم والخطأ (صافى)
١٥	٢,٠٥٢	٣,٣٥٦	٣,٣٧٨-	٥,٤٢٠	٥,٢٨٢	٣,٢٥٣	الميزان الكلى

المصدر: البنك المركزى المصرى.

* مبدئى.

أرقام معدلة من البنك المركزى.

١/ تتضمن استثمارات أجنبية مباشرة فى قطاع البترول منذ الربع الأول من العام المالى ٢٠٠٥/٠٤.

٢/ تتضمن ٢٠٠٨/٠٧ سندات بالجنه المصرى(تدفقات للداخل)، و صافى تعاملات الأجانب فى أئون الخزانه المصرى (تدفقات للداخل)، بالإضافة إلى صافى تعاملات الأجانب فى شهادات الإيداع المصرى (تدفقات للخارج).

٣/ بدءاً من نوفمبر ٢٠٠٣، قام البنك المركزى المصرى بتغيير التوبيخ الخاص بالسندات الدولارية السيادية (أصدرت فى يوليو ٢٠٠١ بقيمة ١,٥ مليار دولار) لتوضع تحت بند صافى إستثمارات المحافظ فى مصر بدلاً من صافى الاقتراض كما كان متبع فى السابق. قيم السندات عاليه غير متضمنة تلك المملوكة من قبل المؤسسات المقيمة داخل مصر.

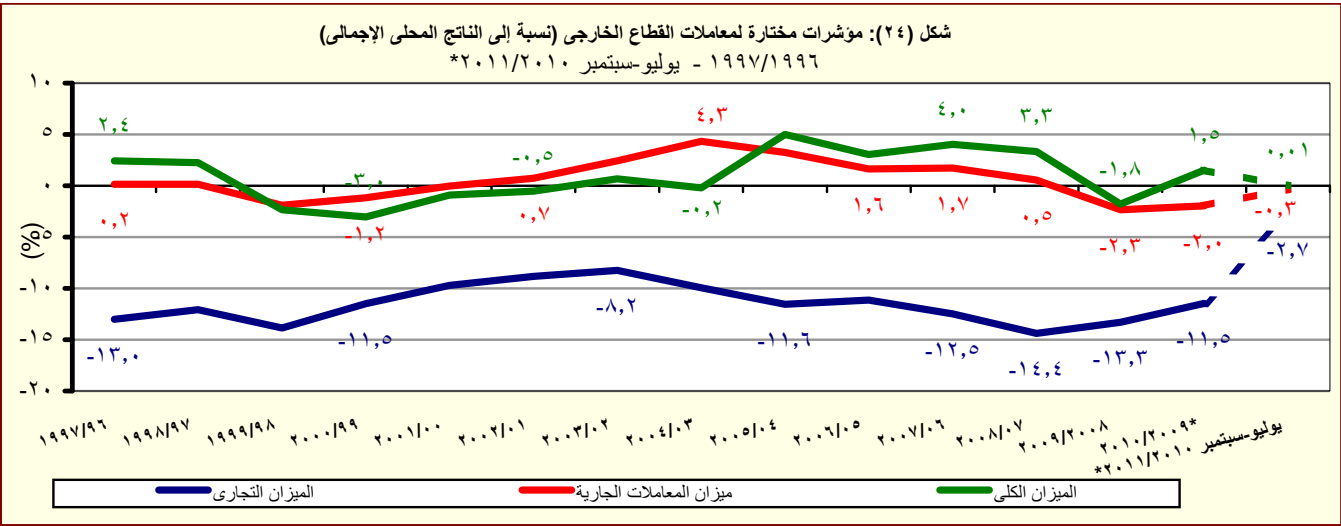

المصدر: البنك المركزى المصرى.

* مبدئى.

جدول (٤٠): ميزان المدفوعات - ميزان المعاملات الجارية

بيان ربع سنوى

(مليون دولار)

	٢٠١٠/٢٠٠٩ #				٢٠٠٩/٢٠٠٨				
	الربع الاول	الربع الرابع	الربع الثالث	الربع الثانى	الربع الاول	الربع الثالث	الربع الثانى	الربع الاول	
الميزان التجارى ^{١/}	٦,٦٣٠-	٦,٥٨٣-	٦,٦٠٨-	٥,٦٧٥-	٦,٢٥٤-	٥,٦٨٠-	٤,٨٦٦-	٧,٦٢٨-	٧,٤٠٠-
الصادرات	٦,١٠٢	٦,٩٠٦	٥,٤٥٠	٦,١٢٦	٥,٣٩٠	٥,٩١٥	٥,٦٥٨	٥,٤٣٣	٨,١٦٣
بترولى	٢,٧٩٤	٣,٢٠٩	٢,٠٦٣	٢,٥٥٩	٢,٤٢٧	٢,٤١٦	٢,٦٠٧	١,٨٧١	٤,١٠٩
غير بترولى	٣,٣٠٨	٣,٦٩٧	٣,٣٨٧	٣,٥٦٧	٢,٩٦٣	٣,٤٩٨	٣,٠٥١	٣,٥٦٢	٤,٠٥٤
الواردات	١٢,٧٣٢-	١٣,٤٨٩-	١٢,٠٥٨-	١١,٨٠٢-	١١,٦٤٤-	١١,٥٩٥-	١٠,٥٢٤-	١٣,٠٦١-	١٥,١٦٣-
بترولى	١,٥٩٣-	١,٨٩٨-	١,٠٦٧-	٨٠٣-	١,٣٩٣-	١,٥٠١-	١,٢٦٩-	١,٩٩٥-	٢,٢٦٨-
غير بترولى	١١,١٤٠-	١١,٥٩١-	١٠,٩٩١-	١٠,٩٩٩-	١٠,٢٥١-	١٠,٠٩٤-	٩,٢٥٥-	١١,٠٦٦-	١٢,٨٩٥-
الخدمات (صافى)	٢,٦٢٣	١,٥٧٧	٢,٤٧٨	٢,٩٨٣	٣,٣٠٢	٢,٨٧٩	٢,١٥٨	٣,٤٠٦	٤,٠٦٠
المتحصلات	٦,٦٩٥	٥,٨٢١	٥,٤٧٢	٥,٩٩٨	٦,٢٧٢	٥,٣٨٢	٤,٨٦٠	٦,١٤٩	٧,٤١٠
النقل	٢,٠١٥	١,٩٨٧	١,٧٦٠	١,٧٦٢	١,٧٠٨	١,٦٥٦	١,٥٧٢	٢,٠٢٣	٢,٢٣٠
ومنه : قناة السويس	١,٢٥٤	١,١٥١	١,١٠٤	١,١٥٥	١,١٠٧	١,٠٤٥	٩٦٠	١,٢٦٠	١,٤٥٦
السياحة والسفر	٣,٦٥٣	٢,٨٦٨	٢,٧١٦	٢,٧٧٧	٣,٢٣٠	٢,٥٦١	٢,١٨٨	٢,٤٥٨	٣,٢٨١
دخل الاستثمار	٨٢	١٦٨	١٥٥	٢٤٨	٢٥٨	٢٢٤	٢٦١	٧١٧	٧٣٤
خدمات حكومية	١٥	٨١	٣٩	٦٤	٣٥	٧٦	٤٣	٧٨	٥٦
متحصلات أخرى	٩٣١	٧١٧	٨٠٢	١,١٤٨	١,٠٤١	٨٦٥	٧٩٥	٨٧٤	١,١١٠
المدفوعات	٤,٠٧٣	٤,٢٤٤	٢,٩٩٤	٣,٠١٦	٢,٩٧٠	٢,٥٠٤	٢,٧٠٢	٢,٧٤٣	٣,٣٥٠
النقل	٣٨٠	٣١٠	٣١٣	٣١٧	٢٩٠	٢٨٧	٢٨١	٣٦٢	٥٦٢
السياحة والسفر	٦٣٢	٥٤٩	٤٦٢	٦٠٢	٧١٤	٥٥٩	٦٦٣	٧٢٦	٧٩١
مدفوعات عن الاستثمار	١,٩٠٤	٢,٢٤٥	١,٠٩٤	٨٨٣	٩٧٢	٣٨٠	٦٨٣	٢٢١	٤٩٩
ومنه : فوائد مدفوعة	١٨٤	٨٠	١٨٩	٨٨	١٩٧	٨٨	٢١٧	٩٨	٢١٨
المدفوعات الحكومية	٥٠٤	٤٠٨	٥٢٢	٣١٢	٢٩٣	٣٦٥	٢٠٢	٢٤٩	٣٦٧
مدفوعات أخرى	٦٥٢	٧٣٢	٦٠٣	٩٠٢	٧٠١	٩١٣	٨٧٣	١,١٨٦	١,١٣١
السلع والخدمات (صافى)	٤,٠٠٨-	٥,٠٠٦-	٤,١٣٠-	٢,٦٩٢-	٢,٩٥٣-	٢,٨٠٢-	٢,٧٠٨-	٤,٢٢١-	٢,٩٤٠-
التحويلات (صافى)	٣,٢٠٥	٣,٢٩٥	٢,٨٠٧	١,٩٠٣	٢,٤٥٩	١,٨٠٨	١,٧٩٠	٢,٦٧٥	١,٩٧٤
التحويلات الرسمية (صافى)	١٤٨	٦١	٩-	٢٤٧	٦٥٥	٢٦	٨٣	٤٢٨	٧٨
التحويلات الخاصة (صافى)	٣,٠٥٧	٣,٢٣٤	٢,٨١٦	١,٦٥٦	١,٨٠٤	١,٧٨٢	١,٧٠٧	٢,٢٤٧	١,٨٩٧
الميزان الجارى	٨٠٢-	١,٧١١-	١,٣٢٣-	٧٩٠-	٤٩٣-	٩٩٤-	٩١٨-	١,٥٤٧-	٩٦٦-

المصدر: البنك المركزى المصرى.

* مبنئى.

أرقام معدلة.

١/ يتضمن صادرات و واردات المناطق الحرة.

ملحوظة : بيانات التجارة فى هذا الجدول تم تجميعها من مصادر الجهاز المصرفى طبقاً للتدفقات النقدية. و قد تختلف هذه البيانات عن البيانات المجمعة لدى الجهاز المركزى للتعبئة العامة والإحصاء والمبنية على أساس التدفقات السلعية وفقاً لسجلات مصلحة الجمارك .

جدول (٤١): ميزان المدفوعات (تابع) - ميزان المعاملات الرأسمالية
بيان ربع سنوى

(مليون دولار)								
٢٠٠٩/٢٠٠٨				# ٢٠١٠/٢٠٠٩				* ٢٠١١/٢٠١٠
الربع الاول	الربع الثانى	الربع الثالث	الربع الرابع	الربع الاول	الربع الثانى	الربع الثالث	الربع الرابع	الربع الاول
٢,٢٦٥	١٧٦	-١,٠٢٦	٨٦٩	٢,٨٣٧	٤٤٩	١,٨٧٧	٣,١٦٢	١,٠٣٢
٠,٧	-٠,٩	٠,١	-٢,٥	-١٤,٠	-٢,٤	-٠,٤	-١٩,٤	-٧,٩
٢,٢٦٤	١٧٧	-١,٠٢٦	٨٧٢	٢,٨٥١	٤٥٢	١,٨٧٧	٣,١٨٢	١,٠٤٠
-٧٠٠	-٣٠٥	-٧٥	-٢٦١	-٩٤	-١٤١	-٤١٣	-٣٢٨	-٢٨٤
١,٦٥٥	٢,٣٧٣	١,٢١١	٢,٨٧٥	١,٧٣١	٨٩٥	١,٧٠٦	٢,٤٢٦	١,٥٩٧
-١٣٢	-١٤٢	-١١	-١٢٦	-٤١	-٨٩	-٥٦٢	١٧٠	-٥٨
-٣,٤٨٥	-٣,٩٠٢	-١,٥٠٣	-٣٢١	١,١٨٦	٣٧٨	٥,٥٤٨	٧٦٨	٥,٩٠٠
-٩٢	-٥٢٥	-٢٤٢	-١٥٥	-٨١	-١١٢	-٦٣	١,٦١٣	٧٢٣
٤,٩٢٦	٢,١٥٤	-٦٤٨	-١,٢٩٦	٦٩	-٥٩٠	-٤,٤٠١	١٤٥	-٦,١١٥
٥٠	١٨٣	٤٥٤	٥٦٤	٦٢٠	٩٦٨	٦٤٨	١١٥	-١٦٤
-٤٢٩	٢١٧	٢٧١	٦٢	-٤٤٩	-١١٠	-٥٠١	٥٣٦	-٦٣٠
٢٦٦	٤٧٥	٩١٠	٣٦٠	٢٢٢	١٠١	١٧٢	٧٣٤	١١٥
-٦٩٥	-٢٥٨	-٦٣٩	-٢٩٨	-٦٧١	-٢١١	-٦٧٢	-١٩٨	-٧٤٥
-٣	-٤٣٠	٣	١	٢١	-٢٥	-٧	-٢٩	-١١
٨,٤	٦,٦	١١,٨	٣٢,٨	٣٢,١	٩,٩	٢,٦	٧,٢	١٣,٦
-١٢	-٤٣٦	-٩	-٣٢	-١١	-٣٤	-١٠	-٣٦	-٢٥
٤٨٢	٣٩٦	١٨١	٥٠١	١,٠٤٧	١,١٠٢	١,١٥٥	-٣٩٢	٤٧٨
٤,٦٠٤	١,٧٣٩	-١,١٤٩	-١,٤٥٠	-١,٧٤٤	-١,٥٣٦	-٥,١٣٩	-١,٢٥٠	-٦,٥٥٨
٢٧,٩	٥,٤	٤٤,٤	-٢٨,٧	-٥,٤	-٨١,٢	٥٢,٦	-٦,٧	-٢١,٧
٦,٨٧٦	٤,٢٥٢	-٧٤١	-٢,٠٧٣	-١,٢٦٢	١,٦٦٩	-٣,٣٠٦	٨٢٦	-٦,٣٢٤
-٢,٣٠٠	-٢,٥١٩	-٤٥٣	٦٥٢	-٤٧٧	-٣,١٢٣	-١,٨٨٦	-٢,٠٦٩	-٢١٢
٢٧١	٢٣٢	٤٦	-٤٠٩	١,١٩٤	-٢٢	٩١	١,٢٨٠	٦٠٦
١,٨	١٨,٧	-١٤,٠	-٠,٢	١,٢٠٣,٦	٣,٨	-٢٧,١	٦,٨	٠
٢٧٠	٢١٣	٦٠	-٤٠٩	-١٠	-٢٦	١١٨	١,٢٧٣	٦٠٦
-٨٤٠	٣٦٥	١٤٨	-٩١١	-٢٩٢	٩٤٠	-٩٩	-١,٢٠١	-٢١٥
٤٥٩	-١,٠٠٦	-١,٧٩٦	-١,٠٣٥	٢,٠٥٢	٦٠٠	٤٥٥	٢٥٠	١٥

المصدر: البنك المركزى المصرى.

* مبدئى.

أرقام معدلة.

١/ تتضمن الإستثمارات الأجنبية المباشرة فى قطاع البترول منذ الربع الأول من ٢٠٠٥/٠٤.

٢/ تتضمن ٢٠٠٨/٠٧ سندات بالجنه المصرى(تدفقات للداخل)، و صافى تعاملات الأجانب فى أنون الخزانة المصرية (تدفقات للداخل)، بالإضافة إلى صافى تعاملات الأجانب فى شهادات الإيداع المصرية (تدفقات للخارج).

٣/ بدءاً من نوفمبر ٢٠٠٣، قام البنك المركزى المصرى بتغيير التتويب الخاص بالسندات الدولارية السيادية (أصدرت فى يوليو ٢٠٠١ بقيمة ١,٥ مليار دولار) لتوضع تحت بند إستثمارات المحافظ فى مصر بدلاً من صافى الاقتراض كما كان متبع فى السابق. قيم السندات عاليه غير متضمنة تلك المملوكة من قبل المؤسسات المقيمة داخل مصر.

جدول (٤٢): مؤشرات قياس أداء معاملات القطاع الخارجى

يوليو-سبتمبر *٢٠١١/٢٠١٠	يوليو-سبتمبر *٢٠١٠/٢٠٠٩	٢٠٠٩/٢٠٠٨	٢٠٠٨/٢٠٠٧	٢٠٠٧/٢٠٠٦	٢٠٠٦/٢٠٠٥	
(مليون دولار)						
١٦,٠٠٣	١٤,١٢١	٥٧,٨٩٩	٥٧,٢١٧	٦٥,٩٠٤	٤٩,٥٣٤	٤١,٤٤٠ المتحصلات الجارية (متضمنة التحويلات الرسمية)
(١٣,٣)	(١٩,٥)-	(١,٢)	(١٣,٢)-	(٣٣,٠)	(١٩,٥)	(٢٠,٨)
١٥,٨٥٤	١٣,٤٦٦	٥٦,٩٤٥	٥٦,٦٠٣	٦٤,٩٤٤	٤٨,٧٣٤	٤٠,٨٦٨ المتحصلات الجارية (بدون التحويلات الرسمية)
(١٧,٧)	(٢٢,٩)-	(٠,٦)	(١٢,٨)-	(٣٣,٣)	(١٩,٢)	(٢٣,٠)
١٦,٨٠٥	١٤,٦١٤	٦٢,٢١٧	٦١,٦٤١	٦٥,٠١٦	٤٧,٢٦٥	٣٩,٦٨٨ المدفوعات الجارية
(١٥,٠)	(٢١,١)-	(٠,٩)	(٥,٢)-	(٣٧,٦)	(١٩,١)	(٢٦,٥)
(نسبة مئوية، إلا إذا ذكر خلاف ذلك)						
المتحصلات الجارية / المدفوعات الجارية						
٩٤,٣	٩٢,١	٩١,٥	٩١,٨	٩٩,٩	١٠٣,١	١٠٣,٠ بدون التحويلات الرسمية
٩٥,٢	٩٦,٦	٩٣,١	٩٢,٨	١٠١,٤	١٠٤,٨	١٠٤,٤ شاملة التحويلات الرسمية
٤٧,٩	٤٦,٣	٤٨,٧	٥٠,٠	٥٥,٦	٥٧,٥	٦٠,٦ الصادرات السلعية / الواردات السلعية
٣٨,٥	٤٠,٠	٤١,٩	٤٤,٥	٤٥,٢	٤٥,٢	٤٥,٢ الصادرات السلعية / المتحصلات الجارية (بدون التحويلات الرسمية)
٢٠,٩	٢٢,٠	٢٣,٩	٢٥,٠	٢٢,٩	٢٤,٤	٢٠,١ الصادرات غير البترولية / المتحصلات الجارية (بدون التحويلات الرسمية)
٧٥,٨	٧٩,٧	٧٨,٧	٨١,٧	٨١,٢	٨١,٠	٧٦,٧ الواردات السلعية / المدفوعات الجارية
٨,٤	٨,٦	٨,٦	٧,٥	٧,٩	٨,٩	٩,٠ نسبة تغطية الإحتياطى الدولى للواردات (عدد الأشهر)
١٦٤,٤	٢١١,٢	١٧٨,٢	٢١٠,٧	٢٢٢,٢	٢٢٨,٤	١٨٨,٦ المتحصلات الخدمية / المدفوعات الخدمية
٢٣,٠	٢٤,٠	٢٠,٤	١٨,٥	١٦,٧	١٦,٨	١٧,٧ إيرادات السياحة / المتحصلات الجارية (بدون التحويلات الرسمية)
٥٤,٦	٥١,٥	٤٩,٢	٤٤,١	٣٩,٨	٤٠,٠	٤١,٥ إيرادات السياحة / المتحصلات الخدمية
٦,٠	٦,٢	٤,١	٥,٢	٣,٨	٥,٩	٧,٣ خدمة الدين / المتحصلات الجارية (متضمنة التحويلات الرسمية) ^{١/}
١,٤	١,٤	٦,٢	٧,٥	٩,١	٩,١	٧,٧ الصادرات غير البترولية (نسبة إلى الناتج المحلى الإجمالى) ^{٢/}
٢,٨	٢,٩	١٠,٨	١٢,٦	١٦,٧	١٥,٧	١٦,٢ إجمالى المتحصلات الخدمية (نسبة إلى الناتج المحلى الإجمالى) ^{٢/}
١,٥	١,٥	٥,٣	٥,٥	٦,٧	٦,٣	٦,٧ ومنها : السياحة (نسبة إلى الناتج المحلى الإجمالى) ^{٢/}
٠,٣-	٠,٢-	٢,٠-	٢,٣-	٠,٥	١,٧	١,٦ ميزان المعاملات الجارية (نسبة إلى الناتج المحلى الإجمالى) ^{٢/}
٠,٠١	٠,٩	١,٥	١,٨-	٣,٣	٤,٠	٣,٠ ميزان المدفوعات (نسبة إلى الناتج المحلى الإجمالى) ^{٢/}
٢١٦,٨	٢٢٩,٤	٥٨,٢	٥٥,١	٥١,٤	٦٠,٤	٧١,٤ إجمالى الدين الخارجى / المتحصلات الجارية (متضمنة التحويلات الرسمية)
١,٥	١,٨	١,١	١,٢	١,٢	١,٣	١,٤ مدفوعات الفوائد على الدين الخارجى / المتحصلات الجارية (متضمنة التحويلات الرسمية)
٨١٤,٤	٩٣٠,٩	٦٩٤,٩	٦٤٠,٤	٨٤٨,٥	٨٨٠,٠	٧٤٠,٢ نسبة السيولة ^{٣/} (%)

المصدر: البنك المركزى المصرى وحسابات وزارة المالية.

* مبدئى.

() معدل النمو عن الفترة المقابلة فى العام السابق.

١/ تم تقدير قيمة خدمة الدين الخارجى من واقع بيانات ميزان المدفوعات.

٢/ قامت وزارة التنمية الإقتصادية بتقدير قيمة الناتج المحلى الإجمالى لعام ٢٠١١/٢٠١٠ بنحو ١٣٧٨ مليار جنيه ، مقارنة بناتج محلى إجمالى محقق قدره ١٢٠٦,٧ مليار جنيه فى عام ٢٠١٠/٢٠٠٩.

٣/ (الإحتياطى الدولى متضمن الذهب و أصول البنوك فى الخارج) / (خدمة الدين + الإلتزامات الخارجية السائلة).

جدول (٤٣): بيانات التجارة الخارجية - الميزان التجارى طبقاً للتصنيف الإقتصادى للأمم المتحدة (BEC)

(مليون جنيه)							البند
يوليو- يناير ٢٠١٠/٠٩	يوليو- يناير ٢٠١١/١٠	٢٠١٠/٢٠٠٩*	٢٠٠٩/٢٠٠٨	٢٠٠٨/٢٠٠٧	٢٠٠٧/٢٠٠٦	٢٠٠٦/٢٠٠٥	
١٢٩,٤٤٠-	١٠٩,٨٣٦-	١٦٩,٢٨٢-	١٨٧,٢٨٦-	١٧٢,٤٧٧-	١٣٤,٦٥١-	٩٧,٥١٥-	الميزان الكلى
(١٧,٠٨)		(٩,٦)-	(٨,٦)	(٢٨,١)	(٣٨,١)	(٧٣,٩)	
١٥,٢٤٣-	١١,٠٠٩-	١٧,٧٧٧-	١٥,٨٧٩-	١٧,١٨٩-	٧,٨٢٦-	٧,٣٥٥-	١١١ سلع غذائية أولية (للصناعة)
١,٥٠٧-	١,١٣١-	١,٠٤٠-	٢٢٨	١,٩٤٩	١,١٢٩-	١,٧٥٩	١١٢ سلع غذائية أولية (للإستهلاك)
٦,٩٣٠-	٣,٥٨٢-	٧,٠٥٣-	٨,٤١٦-	٧,٩٨٥-	٥,٧٣٣-	٤,٩٠٦-	١٢١ سلع غذائية مصنعة (للصناعة)
٦,٦٦٤-	٣,٣٢٨-	٤,٨٥٥-	٣,٩٣١-	٤,٢٣٢-	٤,٥٠٩-	٢,٤٣٣-	١٢٢ سلع غذائية مصنعة (للإستهلاك)
١١,٢٣٣-	٩,٨٠٢-	١٥,٧٢٧-	١٤,١١٤-	١٥,٥٥١-	٩,٣٨١-	٨,٩٧٠-	٢١ مستلزمات صناعية أولية
٤٠,٧٤٩-	٤١,١٧٤-	٦٥,١٩٣-	٦٢,٤٥٧-	٦٧,٦٠٠-	٤٥,٢٦٢-	٣٥,٢٦٩-	٢٢ مستلزمات صناعية مصنعة
٥,٠٩٥	٤,٨٣٤-	٣,٧٥٧-	٥,٥٤٨-	١,١٣٣-	٤٧٠-	١,٥٦١-	٣١ وقود وزيوت (خام)
٦١١	١,٢٣٨	٦,٦٦٥	٢,٠٦٠-	٤,٦١٣-	٢,٢٠٢-	١,٤٠٨-	٣٢ وقود مصنع و زيوت اخرى
٢٣,٣٣٧-	٩,٦٢٢-	١٦,٣٥٢-	٣٢,١٣٥-	٢٢,٨٩٣-	٣٠,٢٣٤-	١٣,٧٨٤-	٤١ سلع رأسمالية عدا معدات النقل
١٠,٥٢٢-	٦,٢٧٣-	١١,٢٩٢-	١١,٣٩٣-	٩,٠٠٠-	٧,٠٧١-	٨,٦٤٠-	٤٢ قطع غيار وأجزاء سلع رأسمالية
٤,٦٣٩-	٤,٧١٤-	٧,٤٦٨-	٧,٥٤٣-	٧,٨٧٠-	٦,٣١٥-	٤,٨٩٩-	٥١ سيارات الركوب
٤,٣٣٥-	٣,٥٦٧-	٦,٢٣٥-	٥,٢٢٧-	٦,١٠١-	٤,٩٢٧-	٤,٠١٥-	٥٢ سيارات اخرى
٦,٣٥١-	٤,٢٨٠-	٧,٢٠٦-	٦,٥٤٦-	٧,٦١٩-	٦,١٧٩-	٤,٦٧٧-	٥٣ قطع غيار وأجزاء لوسائل النقل
١,٠٨٥-	٣,٢٠٧-	٤,٧٨١-	٩,٦٦٦-	٥٠-	١,١٥٧-	٩٨-	٦١ سلع إستهلاكية معمرة
٥١-	٩٢٧-	٩١٠-	٢,٩٦٩	٣٢٧	٥١٥	٤٨٦	٦٢ سلع إستهلاكية نصف معمرة
٢,٤٣٣-	٣,٦٠٦-	٦,٢٦٨-	٥,٧٤٨-	٣,٧٤٦-	٢,٧٥٧-	٢,٣٩٧-	٦٣ سلع إستهلاكية غير معمرة
٦٦-	١٧,٨٧-	٣٤-	١٨٢	٨٢٨	١٤-	٦٥٢	٧ أخرى

المصدر: وزارة المالية - مصلحة الجمارك.
() معدل النمو السنوى.
* بيان مبدئى.

جدول (٤٤): بيانات التجارة الخارجية - الصادرات طبقاً للتصنيف الإقتصادي للأمم المتحدة (BEC)

(مليون جنيه)

		يوليو- يناير ٢٠١٠/٠٩	يوليو- يناير ٢٠١١/١٠	٢٠٠٦/٢٠٠٥	٢٠٠٧/٢٠٠٦	٢٠٠٨/٢٠٠٧	٢٠٠٩/٢٠٠٨	٢٠١٠/٢٠٠٩	البند
إجمالي الصادرات		٤٥,٦٣٤	٥٢,٨٤١	٥٦,٦٣٠	٦٠,٤١٨	٦٩,٦٤٨	٢٧,٢١٦	٦٦,٤٠٠	
		(٥٥,١)	(١٥,٨)	(٧,٢)	(٦,٧)	(١٥,٣)		(١٤٤,٠)	
١١١	سلع غذائية أولية (للصناعة)	٢٠٣	١٧٢	٢٥١	٢١٤	٢٧٥	١٠٩	٤٣٥	
١١٢	سلع غذائية أولية (للاستهلاك)	٤,٣٣٥	١,٨٩٣	٥,٣٧٩	٢,٤٠٩	١,٧٣٠	٦٦٤	٢,٣٣٥	
١٢١	سلع غذائية مصنعة (للصناعة)	١٨٥	٣٨٤	٢٣٠	٢٣٥	٤٢٢	١٦٣	١,٣٠١	
١٢٢	سلع غذائية مصنعة (للاستهلاك)	٢,٣٤٥	٣,٦٠١	٢,٩١١	٤,٠٠٠	٢,٩٧٠	١,١٤٢	٣,١٥٠	
٢١	مستلزمات صناعية أولية	١,٢٩١	٢,٤٤٥	١,٦٠٢	٣,٤٠٢	١,٧٩٠	٦٩٠	٣,٣٤٥	
٢٢	مستلزمات صناعية مصنعة	١٧,٨٦٣	٢٢,٣٩٩	٢٢,١٦٧	٢٦,٨٤٨	٢٦,٣١٤	١٠,٠٧٠	٢٤,٠٦٤	
٣١	وقود وزيوت (خام)	٥,٣١٧	٥,٢٨٩	٦,٥٩٨	٢٧٩	٦,٦٩٩	٢,٥٧٠	٩,٢٦٠	
٣٢	وقود مصنع و زيوت اخرى	٥,٩٩٤	٩,٧٢٧	٧,٤٣٩	١٠,٢١١	٩,٥٥٥	٣,٦٦٦	٩,٨٧٩	
٤١	سلع رأسمالية عدا معدات النقل	١,١١٨	٢٦٩	١,٣٨٧	٢,٤٥٨	١٣,٢٧٣	٥,٥٩٠	٧٠٠	
٤٢	قطع غيار وأجزاء سلع رأسمالية	٣٦٦	٤٢٩	٤٥٤	١٩٤	٤٥٣	١٧٥	٣٦٢	
٥١	سيارات الركوب	٢١	٤٢	٢٦	٣٦	١٨٨	٧٢	١٣٢	
٥٢	سيارات اخرى	١٨٣	٤٩	٢٢٧	١,٣٢٨	١٥٢	٦٠	٨٦٥	
٥٣	قطع غيار وأجزاء لوسائل النقل	٨٤	١١٨	١٠٤	١٥٧	٥٣٣	٢٠٥	٤٨٠	
٦١	سلع إستهلاكية معمرة	١,٩٠٦	١,٠١٧	٢,٣٦٦	٥٢٢	٢٦٩	١٠٥	١,٥٣٠	
٦٢	سلع إستهلاكية نصف معمرة	٢,٦٣٦	٣,٣٥٩	٣,٢٧٢	٥,٩١٢	٢,٥١٧	٩٦٧	٤,١٩٢	
٦٣	سلع إستهلاكية غير معمرة	١,٠٧٢	١,٦٤٦	١,٣٣١	٢,٠٢٠	٢,٤٩٧	٩٦٤	٤,٢٦٢	
٧	أخرى	٧١٤	١,١	٨٨٥,٧	١٩٣,٠	١١,٠	٤,٠	١٠٨	

المصدر: وزارة المالية - مصلحة الجمارك.

() معدل النمو عن الفترة المقابلة في العام السابق.

* بيان مبني

جدول (٤٥): بيانات التجارة الخارجية - الواردات
طبقاً للتصنيف الإقتصادي للأمم المتحدة (BEC)

(مليون جنيه)

البند	٢٠٠٦/٢٠٠٥	٢٠٠٧/٢٠٠٦	٢٠٠٨/٢٠٠٧	٢٠٠٩/٢٠٠٨	٢٠١٠/٢٠٠٩	يوليو - يناير	يوليو - يناير
						٢٠١٠/٠٩	*٢٠١١/١٠
إجمالي الواردات	١٤٣,١٥٠	١٨٧,٤٩٢	٢٢٩,١٠٧	٢٤٧,٧٠٤	٢٣٨,٩٣٠	١٣٧,٠٥٢	١٩٥,٨٤٠
	(٦٧,٥)	(٣١,٠)	(٢٢,٢)	(٨,١)	(٣,٥)-		(٤٢,٩)
١١١ سلع غذائية أولية (للصناعة)	٧,٥٥٨	٧,٩٩٨	١٧,٤٤٠	١٦,٠٩٣	١٨,٠٥٢	١١,١١٨	١٥,٦٧٨
١١٢ سلع غذائية أولية (للإستهلاك)	٢,٥٧٦	٣,٠٢٢	٣,٤٣١	٢,١٨١	٢,٧٧٠	١,٧٩٥	٣,٨٤٢
١٢١ سلع غذائية مصنعة (للصناعة)	٥,٠٩٢	٦,١١٨	٨,٢١٥	٨,٦٥١	٧,٤٧٥	٣,٧٤٥	٨,٢٣١
١٢٢ سلع غذائية مصنعة (للإستهلاك)	٤,٧٧٨	٨,١١١	٧,١٤٣	٧,٩٣١	٧,٨٢٥	٤,٤٧٠	٩,٨١٤
٢١ مستلزمات صناعية أولية	١٠,٢٦١	١١,٨٢٦	١٧,١٥٢	١٧,٥١٦	١٧,٥١٧	١٠,٤٩٢	١٤,٥٧٨
٢٢ مستلزمات صناعية مصنعة	٥٣,١٣٢	٦٧,٦٦٢	٨٩,٧٦٧	٨٩,٣٠٤	٩١,٥٠٧	٥١,٢٤٤	٦٤,٨١٣
٣١ وقود وزيوت (خام)	٦,٨٧٨	٥,٧٥٨	٧,٧٣١	٥,٨٢٨	١٠,٤٥٦	٧,٤٠٤	٤,١٦٥
٣٢ وقود مصنع و زيوت اخرى	٧,٤٠٢	١١,٩٢٩	١٢,٠٥١	١٢,٢٧١	٢,٨٩٠	٢,٤٢٨	٩,٢٦٨
٤١ سلع رأسمالية عدا معدات النقل	١٤,٩٠٢	٣٠,٥٠٢	٢٤,٢٨٠	٣٤,٥٩٤	٢٩,٦٢٥	١٥,٢١٢	٢٤,٠٣٧
٤٢ قطع غيار وأجزاء سلع رأسمالية	٩,٠٠٦	٧,٥٠٠	٩,٤٥٤	١١,٥٨٨	١١,٧٤٥	٦,٤٤٨	١٠,٨٨٤
٥١ سيارات الركوب	٤,٩١٩	٦,٣٥٧	٧,٨٩٦	٧,٥٨٠	٧,٦٥٦	٤,٧٨٦	٤,٧٧١
٥٢ سيارات اخرى	٤,١٩٨	٤,٩٧٦	٦,٣٢٨	٦,٥٥٥	٦,٣٨٧	٣,٦٢٧	٥,٢٠٠
٥٣ قطع غيار وأجزاء لوسائل النقل	٤,٧٦١	٦,٢٩٧	٧,٧٢٣	٦,٧٠٣	٧,٧٣٩	٤,٤٨٥	٦,٨٣١
٦١ سلع إستهلاكية معمرة	٢,٠٠٤	٢,١٧٤	٢,٤١٦	١٠,١٨٨	٥,٠٥٠	٣,٣١٢	٢,٦١٥
٦٢ سلع إستهلاكية نصف معمرة	٢,١٥٠	٢,٨٤٤	٢,٩٤٥	٢,٩٤٣	٣,٤٢٧	١,٨٩٤	٤,٢٤٣
٦٣ سلع إستهلاكية غير معمرة	٣,٤٧٠	٤,٤٠٣	٥,٠٧٦	٧,٧٦٨	٨,٧٦٥	٤,٥٧٠	٦,٦٩٥
٧ أخرى	٦٢	١٥	٥٨	١١	٤٥	٢٢	١٧٤

المصدر: وزارة المالية - مصلحة الجمارك.
() معدل النمو عن الفترة المقابلة في العام السابق.
*بيان مبدئي.

جدول (٤٦): حصيلة الصادرات البترولية

يوليو- سبتمبر *٢٠١١/٢٠١٠	٢٠١٠/٢٠٠٩	٢٠٠٩/٢٠٠٨	٢٠٠٨/٢٠٠٧	٢٠٠٧/٢٠٠٦	٢٠٠٦/٢٠٠٥	(مليون دولار)
٢٠٧٩٤	١٠٠٢٥٩	١١٠٠٠٥	١٤٠٤٧٣	١٠٠١٠٨	١٠٠٢٢٢	إجمالي الصادرات البترولية
١٠٢٧٠	٤٠٤٧٥	٤٠٠٠٤	٤٠٩١١	٣٠١٢٨	٣٠٢١٤	البترول الخام
١٠٥٢٤	٥٠٧٨٤	٧٠٠٠٠	٩٠٥٦٢	٦٠٩٨٠	٧٠٠٠٩	منتجات بترولية

المصدر: البنك المركزى المصرى
* بيان مبدئى.

جدول (٤٧): أهم مؤشرات قطاع السياحة

يوليو- نوفمبر *٢٠١١/٢٠١٠	٢٠١٠/٢٠٠٩	٢٠٠٩/٢٠٠٨	٢٠٠٨/٢٠٠٧	٢٠٠٧/٢٠٠٦	٢٠٠٦/٢٠٠٥	
٦٠٥٢١	١٣٠٧٥٨	١٢٠٢٩٣	١٢٠٢٩٤	٩٠٧٨٨	٨٠٦٩٣	عدد السياح الوافدين (بالألف سائح)
٦٩٠٩٣٧	١٣٦٠٣٧٠	١٢٣٠٣٨٣	١٢٧٠٣٧١	٩٦٠٢٧٠	٨٥٠١١٣	عدد الليالى السياحية (بالألف ليلة)
١٠٠٧	٩٠٩	١٠٠٠	١٠٠٤	٩٠٨	١٠٠٤	متوسط عدد الليالى السياحية (للسائح)
١/ ٣٠٦٥٣	١١٠٥٩١	١٠٠٤٨٨	١٠٠٨٢٧	٨٠١٨٣	٧٠٢٣٥	الدخل من السياحة (مليون دولار)
--	٨٥	٨٥	٨٥	٨٥	٨٥	الدخل من السياحة موزعاً على عدد الليالى السياحية (دولار لكل ليلة)

المصدر: وزارة السياحة.
* بيان مبدئى.
-- بيان غير متاح.
١/ يعكس الفترة يوليو - سبتمبر ٢٠١١/٢٠١٠.

جدول (٤٨): حركة الملاحة فى قناة السويس

يوليو- يناير *٢٠١١/٢٠١٠	٢٠١٠/٢٠٠٩	٢٠٠٩/٢٠٠٨	٢٠٠٨/٢٠٠٧	٢٠٠٧/٢٠٠٦	٢٠٠٦/٢٠٠٥	
١٠٠٨٢٧	١٧٠٥٠٤	١٩٠٣٥٤	٢١٠٠٨٠	١٩٠٤١٩	١٨٠٤٧٦	إجمالى عدد السفن ^{١/}
٥٢٢	٧٨٧	٨١١	٨٩١	٧٩٣	٧٠٢	صافى حمولة السفن العابرة (مليون طن)
١/ ١٠٢٥٤	٤٠٥١٧	٤٠٧٢١	٥٠١٥٥	٤٠١٧٠	٣٠٥٥٩	إجمالى الحصيلة (مليون دولار)

المصدر: البنك المركزى المصرى وهيئة قناة السويس.
* مبدئى .
١/ تشمل حاويات البترول والسفن الأخرى.
٢/ يعكس الفترة يوليو - سبتمبر ٢٠١٠/٢٠١١.

جدول (٤٩): الصادرات حسب التوزيع الجغرافى

يوليو- سبتمبر *٢٠١١/٢٠١٠	٢٠١٠/٢٠٠٩	٢٠٠٩/٢٠٠٨	٢٠٠٨/٢٠٠٧	٢٠٠٧/٢٠٠٦	٢٠٠٦/٢٠٠٥	(مليون دولار)
٦٠١٠٢	٢٣٠٨٧٣	٢٥٠١٦٩	٢٩٠٣٥٦	٢٢٠٠١٨	١٨٠٤٥٥	جملة الصادرات
٢٠١٦٢	٨٠٤٨٠	٨٠٥٤٤	٩٠٨٠٨	٧٠٤٤٠	٦٠٩٤٨	الإتحاد الأوروبى
٣٢٩	١٠٠٧٣	٨٩٩	١٠٣٤٣	١٠٠٤٩	٩٦٥	الدول الأوروبية الأخرى
٨٧١	٤٠٤٠٩	٦٠٤٢٢	٩٠٢٧٩	٦٠٨٥٠	٥٠٦٤٤	الولايات المتحدة الأمريكية
١٠١٦٧	٤٠٧٦١	٣٠٨٥٢	٣٠١٥٦	٢٠٧٣٠	٢٠١٢٥	الدول العربية
٨١٥	٣٠٤٠٠	٣٠١٤٤	٤٠٣٦٤	٢٠٩٦٩	٢٠٠٩٤	الدول الآسيوية (غير العربية)
١٤٣	٣٨١	٦٤٠	٧٨٦	٣٢٨	٢٥١	الدول الأفريقية (غير العربية)
٥	١٨	١٤	٢١	٦٤	١٧	استراليا
٦١١	١٠٣٥١	١٠٦٥٤	٥٩٧	٥٨٨	٤١١	دول ومناطق أخرى

المصدر: البنك المركزى المصرى.
* بيان مبدئى.

جدول (٥٠): تحليل مقارن لأداء أهم المؤشرات الاقتصادية *

النتائج المحلي الإجمالي الحقيقي (معدل التغير %)	معدل نمو الدخل الحقيقي للفرد(%)	الميزان الكلى للموازنة العامة نسبة للنتائج المحلى الإجمالي (%)	معدل التضخم السئوى (%)	ميزان المعاملات الجارية نسبة للنتائج المحلى الإجمالي (%)	صادرات السلع والخدمات نسبة للنتائج المحلي الإجمالي (%)	الدين الخارجى نسبة للنتائج المحلى الإجمالي (%)	خدمة الدين الخارجى نسبة للسادات السلعية والخدمية (%) ^{١/}
١- تصنيف البنك الدولى: (مجموعة الدول ذات الدخل المتوسط المنخفض) ^{٢/}							
مصر ^{٣/}							
٢٠٠٦	٦,٨	٤,٨	٨,٢-	٤,٢	١,٦	٣٣,٤	٧,٤
٢٠٠٧	٧,١	٥,١	٧,٣-	١١,٠	١,٧	٣٢,٦	٦,٠
٢٠٠٨	٧,٢	٥,٠	٦,٨-	١١,٧	٠,٥	٣٤,٨	٣,٩
٢٠٠٩	٤,٧	٢,٤	٦,٩-	١٦,٢	٢,٣-	٢٥,٩	٥,٣
٢٠١٠	٥,٢	٢,٩	٨,١-	١١,٧	٢,٠-	٢١,٧	٤,٢
متوسط دول المجموعة							
٢٠٠٦	٩,٦	--	--	٧,١	--	٣٧,٠	--
٢٠٠٧	١٠,٣	--	--	٧,٠	--	٣٧,٦	--
٢٠٠٨	٧,٦	--	--	٩,٠	--	٣٢,٩	--
الفلبين							
٢٠٠٦	٥,٣	٣,٤	١,٣-	٥,٢	٤,٣	٤٧,٣	١٢,٠
٢٠٠٧	٧,١	٥,٣	١,٨-	٢,٩	٤,٥	٤٢,٥	٩,٨
٢٠٠٨	٣,٨	٦,٣	--	٧,٥	--	٣٦,٩	--
تونس							
٢٠٠٦	٥,٧	٤,٦	٣,٥-	٣,٨	١,١-	٥٠,٤	١٨,٨
٢٠٠٧	٦,٣	٥,١	٣,٦-	٢,٤	١,٢-	٥٤,١	١٣,٠
٢٠٠٨	٥,١	--	--	٥,٠	--	٦٥,٢	--
المغرب							
٢٠٠٦	٧,٧	٦,٧	٢,٠-	١,٥	٢,٨	٣٤,٢	٢٣,٩
٢٠٠٧	٢,٧	١,١	١,٢-	٣,٨	٢,٠	٣٥,٨	٢٣,٨
٢٠٠٨	٥,٨	--	--	٣,١	--	٤٠,٧	--
٢- تصنيف صندوق النقد الدولى: (الشرق الأوسط وشمال أفريقيا) ^{٤/}							
مصر ^{٣/}							
٢٠٠٧	٧,١	٥,١	٧,٣-	١١,٠	١,٧	٣٢,٦	٦,٠
٢٠٠٨	٧,٢	٥,٠	٦,٨-	١١,٧	٠,٥	٣٤,٨	٣,٩
٢٠٠٩	٤,٧	٢,٤	٦,٩-	١٦,٢	٢,٣-	٢٥,٩	٥,٣
٢٠١٠	٥,٢	٢,٩	٨,١-	١١,٧	٢,٠-	٢١,٧	٤,٢
متوسط دول المجموعة							
٢٠٠٧	٦,٠	٣,١	١٠,٨	١٠,٠	١٥,٢	٥٧,٢	٢٧,٦
٢٠٠٨	٥,٠	٢,٢	١٤,٩	١٣,٥	١٥,٣	--	--
٢٠٠٩	٢,٠	٠,٥-	--	٦,٧	٢,٦	--	--
إيران							
٢٠٠٧	٧,٨	٤,٣	٠,٧-	١٨,٤	١١,٩	٣٧,٨	١٠,٤
٢٠٠٨	١,٠	٥,٠	٢,٨-	٢٥,٤	٧,٣	٣٥,٥	٩,٨
٢٠٠٩	١,١	--	--	١٠,٨	٣,٦	--	٦,٠
الأردن							
٢٠٠٧	٨,٥	٣,٩	٥,٨-	٤,٧	١٦,٩-	٥٧,٧	٤٤,٨
٢٠٠٨	٧,٦	٢,٩	٥,٤-	١٣,٩	٩,٦-	٦٨,٥	٢٥,٨
٢٠٠٩	٢,٣	--	٨,٥-	٠,٧-	٥,٠-	--	--

-- بيان غير متاح.

* بيانات مبدئية، خاضعة للمراجعة.

١/ بخلاف التحويلات الرسمية.

٢/ بيانات دول المقارنة تم إستخراجها من الجداول الإحصائية للبنك الدولى: "Country at a Glance".

٣/ البيانات المصرية تعكس التطورات خلال الاعوام المالية من واقع المصادر المحلية.

٤/ بيانات دول المقارنة تم استخراجها من قاعدة بيانات صندوق النقد الدولى وتقارير مشاورات المادة الرابعة الخاصة بالصندوق، وتقدير عام ٢٠٠٧ لآخر التطورات الاقتصادية والآفاق المستقبلية لمنطقة الشرق الأوسط وشمال أفريقيا.

القسم التاسع

مقارنة تحليلية لأداء الإقتصاد المصرى

٧٨-٧٧	تحليل مقارنة لأداء أهم المؤشرات الاقتصادية	جدول (٥٠)
٧٩	تحليل مقارنة لأداء البورصة المصرية	جدول (٥١)

جدول (٥٠): تحليل مقارن لأداء أهم المؤشرات الاقتصادية (تابع) *

النتائج المحلي الإجمالي الحقيقي (معدل التغير (%)	معدل نمو الدخل الحقيقي للفرد (%)	الميزان الكلي للموازنة العامة نسبة للنتائج المحلي الإجمالي (%)	معدل التضخم السنوي (%)	ميزان المعاملات الجارية نسبة للنتائج المحلي الإجمالي (%)	صادرات السلع والخدمات نسبة للنتائج المحلي الإجمالي (%)	الدين الخارجي نسبة للنتائج المحلي الإجمالي (%)	خدمة الدين الخارجي نسبة للسادات السلعية والخدمية (%) ^١
٣- تصنيف مؤسسة ستاندرد أند بورز: (BB درجة التصنيف) ^{١٢}							
مصر ^{١٣} (BB+)							
٢٠٠٧	٧,١	٥,١	٧,٣-	١١,٠	١,٧	٣٢,٦	٢٢,٨
٢٠٠٨	٧,٢	٥,٠	٦,٨-	١١,٧	٠,٥	٣٤,٨	٢٠,١
٢٠٠٩	٤,٧	٢,٤	٦,٩-	١٦,٢	٢,٣-	٢٥,٩	١٦,٩
٢٠١٠	٥,٢	٢,٩	٨,١-	١١,٧	٢,٠-	٢١,٧	١٥,٩
متوسط دول المجموعة							
٢٠٠٦	٥,٦	٤,٣	٣,٤-	٦,٢	٠,٦-	٤١,٣	--
٢٠٠٧	٦,٢	٥,٨	--	٦,٢	٠,٦-	--	--
*٢٠٠٨	--	٠,٢-	١,٢-	--	--	--	--
الهند (BBB-)							
٢٠٠٦	٩,٨	٨,٢	٤,١-	٦,٢	١,١-	٢٠,١	١٧,١
٢٠٠٧	٩,٤	٧,٨	٣,٤-	٦,٤	١,٠-	٢٢,٣	١٨,٧
٢٠٠٨	٧,٣	٥,٨	٣,٣-	٨,٣	٢,٢-	٢١,٢	١٩,٢
تونس (BBB)							
٢٠٠٦	٥,٤	٤,٣	٢,٩-	٤,٥	٢,٠-	٤٩,٤	٥٨,٣
٢٠٠٧	٦,٣	٥,٣	٣,٠-	٣,١	٢,٥-	٥٣,٨	٥٤,٩
٢٠٠٨	٤,٦	٣,٦	٣,٠-	٥,٠	٤,٢-	٦٢,٢	٥١,٨
الفلبين (BB-)							
٢٠٠٦	٥,٣	٣,٣	١,٢-	٦,٢	٤,٥	٤٦,٤	٥١,٤
٢٠٠٧	٧,١	٥,٠	١,٦-	٢,٨	٤,٩	--	٤٣,٣
٢٠٠٨	٣,٨	١,٨	--	٩,٣	٢,٥	--	--

-- بيان غير متاح.

* بيانات مبدئية، خاضعة للمراجعة.

١/ بخلاف التحويلات الرسمية.

٢/ بيانات دول المقارنة تم استخراجها من قاعدة بيانات صندوق النقد الدولي وتقارير مشاورات المادة الرابعة الخاصة بالصندوق .

٣/ البيانات المصرية تعكس التطورات خلال الاعوام المالية من واقع المصادر المحلية.

جدول (٥١): تحليل مقارن لأداء البورصة المصرية

السوق	ديسمبر-٠٩		نوفمبر-١٠		ديسمبر-١٠	
	مضاعف الربحية	العائد على الكوبون %	مضاعف الربحية	العائد على الكوبون %	مضاعف الربحية	العائد على الكوبون %
الشرق الأوسط / أفريقيا						
	١٢,٠٩	٦,٩٧	١٤,٠٨	٧,٠٨	١٤,٦٨	٧,٠٧
	٢٥,٠٤	٢,٨٨	١٩,٩٥	٢,٨٧	٢٢,٤٠	٢,٦١
	١٩,٣٨	٢,٠٩	١٤,٠٤	٢,٤٤	١٥,٣١	٢,١٥
أمريكا اللاتينية ^٢						
	٨,٣٢	٢,٠٨	١٠,٣٩	٢,٣٤	١٠,٩٥	٢,٢٧
	١٨,٨٦	٢,١٥	٢٦,٦١	١,٨٨	٢٧,٥٣	١,٧٥
	٢٢,٠١	١,٢٥	٢١,٦٢	١,١٩	٢٢,٧٠	١,٠٥
	٢٣,٩٢	١,٣٩	٢٤,٩٢	٢,١٥	٢٦,٣٣	١,٩٦
آسيا						
	٨,٧٢	١,٥٨	٧,٦٢	١,٦٨	٧,٣٤	١,٦٦
	٢٣,١٦	٠,٨٨	٢٠,٣٠	٠,٩٧	٢١,٦٤	٠,٩٣
	٢٧,٧٦	٢,٠٧	٢٢,٩٠	١,٩٤	٢٤,٠٤	١,٨١
	١٧,٥٨	٠,٨٧	١٣,٦٢	١,٢٦	١٥,٠٩	١,١٣
	٢٢,٤٩	٢,٨١	١٩,٠٢	٢,٩٥	١٩,٦٦	٢,٦٣
	١٧,٩٢	٣,٣٠	١٥,٧٧	٢,١٦	١٧,٥٨	٢,٠٤
	٤٦,٥٤	٢,٢٢	٢٧,٢٨	٣,٠٨	٢٩,٧٠	٢,٧٣
	١٩,٣٨	٢,٨٨	١٦,٩٣	٢,٧٨	١٧,٦٧	٢,٦٩
أوروبا						
	١٠,١٤	٥,٥٤	١٠,٦٦	٦,٥٦	١٢,٢٦	٥,٩٥
	٨,٧٢	١,٠٦	١٠,٦٣	١,٣٦	١١,٨٢	١,٢٥
	١٩,٣٨	٢,٢٨	١٨,١٣	٢,٣٥	٢٠,٤٧	٢,١٣
	٧,١٨	٠,٠٨	٨,٣٣	١,٦٨	١٠,٦٣	١,٦٦
	١٣,٢٠	١,٨٩	١٣,٧٤	١,٧٢	١٤,٠٧	١,٨٣

المصدر: النشرة الشهرية للبورصة المصرية.

١/ المؤشرات المصرية مبنية على أداء أنشط ٥٠ شركة في البورصة.

٢/ تم استبعاد فنزويلا من مؤشرات ستاندرد أند بورز/ هيئة التمويل الدولية للأسواق الناشئة في ١١ ابريل ٢٠٠٧.