



# التقرير المالى الشهرى

تقرير إحصائى دورى يصدر عن وزارة المالية كل شهر

## إعداد :

ساره عيد

إقتصادى أول - رئيس تحرير

ومساعد رئيس الوحدة للإصدارات و النشرات الإقتصادية و المالية

حازم محمود

نادين فهمى

زياد عامر

فاطمة العشماوى

رنا ليمونة

كرم رسمى

محمود سليمان

إقتصادى

إقتصادى

إقتصادى

محلل إقتصادى

محلل إقتصادى

تصميم

تصميم

## للإشتراك :

رجاء إرسال الطلب الى العنوان أو من خلال رقم الفاكس أدناه، أو تحميل ملف

الطلب من الموقع الإلكتروني للوزارة : [www.mof.gov.eg](http://www.mof.gov.eg)

والضغط على إرسال. للإستفسار و الإستعلام رجاء إرسال

فاكس: ٢٦٨٦١٥٦١ (٢٠٢)

# تقديم

تمر مصر بمرحلة إنتقالية ممتدة منذ يناير ٢٠١١، وقد أصبح الإقتصاد المصرى مستعداً للإطلاق عند الإنتهاء من إرساء المؤسسات السياسية على أسس ديمقراطية، وبالتزامن مع تطبيق السياسات الإقتصادية السليمة. وتعتبر إدارة الإقتصاد في هذه المرحلة الإنتقالية ليست سهلة ولكنها في نفس الوقت تعد في غاية الأهمية للمضى قدماً على الجانب السياسى.

وفي إطار التحديات الراهنة التى تواجه الإقتصاد من خلل فى مؤشرات الإقتصاد الكلى، وتباطؤ في النمو الإقتصادى، وإرتفاع معدلات الفقر، فقد قررت الحكومة الإنتقالية الجديدة والتى تمارس عملها منذ منتصف يوليو ٢٠١٣ تبني إستراتيجية جديدة، تعتمد فى جوهرها على سياسات مالية ونقدية توسعية بدلاً من السياسات الإنكماشية، وذلك بالتوازي مع ضخ موارد إضافية في الإقتصاد من الخارج، وتحفيز الإقتصاد من خلال زيادة الاستثمار الحكومى في البنية التحتية، وترشيد النفقات عن طريق إزالة أهم التشوهات (على سبيل المثال دعم الطاقة)، وإعادة توزيع المصروفات لصالح البعد الإجتماعى (على سبيل المثال الصحة). وسوف تشمل سياسات الضبط المالى بالإضافة إلى ماسبق التحول إلى تطبيق ضريبة القيمة المضافة، وتحسين إدارة الدين العام، جنباً إلى جنب مع تحسين الحصيلة الضريبية.

ومن هذا المنطلق ولضمان قدر أكبر من الشفافية والمساءلة ومشاركة المواطنين في عملية صنع القرار، تلتزم وزارة المالية بالاستمرار في دورها القيادى لتوفير مجموعة متكاملة من البيانات عن الإقتصاد المصرى. ويعد هذا التقرير تأكيداً واضحاً لهذا الدور.

اتمنى أن يجد القراء المعلومات الواردة بهذا التقرير مفيدة ومثمرة، كما نتطلع إلى تعليقاتكم واقتراحاتكم لإرسالها على البريد الإلكتروني التالي: [fm@mof.gov.eg](mailto:fm@mof.gov.eg).

والله الموفق،

وزير المالية

د. أحمد جلال

د. أحمد جلال

# الفهرس

أ - ج	قائمة الجداول
د	قائمة الرسوم البيانية
هـ - ف	ملخص تنفيذى
١ - ٧	القسم الأول نظرة عامة على الأداء الإقتصادي و المالي
١١ - ١٣	القسم الثاني مؤشرات الإقتصاد العيني و الحقيقي
١٧ - ٢١	القسم الثالث الأسعار المحلية
٢٥ - ٣٢	القسم الرابع مؤشرات المالية العامة
٣٥ - ٤٢	القسم الخامس الدين الحكومي و هيكل المديونية
٤٥ - ٥٢	القسم السادس المؤشرات النقدية
٥٥ - ٦١	القسم السابع القطاع المالي و الإستثمارات
٦٥ - ٧٣	القسم الثامن معاملات القطاع الخارجى
٧٧ - ٧٩	القسم التاسع مقارنة تحليلية لأداء الإقتصاد المصرى

# قائمة الجداول

٧-١	القسم الأول : نظرة عامة على الأداء الإقتصادي و المالي
١	أ- الإقتصاد العيني (بالأسعار الجارية)
١	ب- مؤشرات الإقتصاد العيني و الحقيقي و مصادر النمو
٢	ج- السكان و التشغيل
٢	د- الأسعار المحلية (متوسط الفترة)
٣	هـ- مؤشرات المالية العامة
٤	و- ملخص الدين العام المحلي (بالمليون جنيه، رصيد نهاية الفترة)
٤	ز- إجمالي الدين العام الخارجى (مليون دولار، رصيد نهاية الفترة)
٤	ح- خدمة الدين الحكومى (مليون جنيه، تدفقات)
٥	ط- المؤشرات النقدية (نهاية الفترة)
٦	ى- القطاع المالى والاستثمارات
٧	ك- معاملات القطاع الخارجى

١٣-١١	القسم الثانى : مؤشرات الإقتصاد العيني و الحقيقي
١١	جدول (١) الناتج المحلى الإجمالى بحسب الموارد و الإستخدامات بأسعار السوق (أسعار جارية)
١٢	جدول (٢) الناتج المحلى الإجمالى بتكلفة عوامل الإنتاج موزعاً بحسب القطاعات الإقتصادية (أسعار جارية)
١٣	جدول (٣) إجمالى الإستثمارات موزعة بحسب القطاعات الإقتصادية

٢١-١٧	القسم الثالث : الأسعار المحلية
١٧	جدول (٤) معدلات التضخم السنوية فى الأرقام القياسية للأسعار المحلية
١٨	جدول (٥) معدلات التضخم السنوية لأسعار المستهلكين
١٩	جدول (٦) معدل التضخم السنوى لأسعار المنتجين طبقاً للنشاط الإقتصادى
٢٠	جدول (٧) معدل التضخم السنوى لأسعار المنتجين طبقاً للإستخدام النهائى
٢٠	جدول (٨) معدل التضخم السنوى لأسعار المنتجين طبقاً لدرجة التصنيع
٢١	جدول (٩) تطور أسعار الصرف

٣٢-٢٥	القسم الرابع : مؤشرات المالية العامة
٢٥	جدول (١٠) ملخص المعاملات المالية للحكومة
٢٦-٢٧	جدول (١١) ملخص المعاملات الرئيسية للموازنة العامة : القطاع الحكومى
٢٨	جدول (١٢ أ- ) هيكل الإيرادات العامة (الإيرادات الضريبية)
٢٩	جدول (١٢ ب) هيكل الإيرادات العامة (الإيرادات غير الضريبية)
٣٠	جدول (١٣) توزيع المتحصلات الجمركية بحسب التصنيف الوظيفى للواردات
٣١-٣٢	جدول (١٤) هيكل المصروفات العامة

٤٢-٣٥	القسم الخامس : الدين الحكومى و هيكل المديونية
٣٥	جدول (١٥) ملخص الدين العام المحلى
٣٦	جدول (١٦) الدين المحلى لأجهزة الموازنة العامة
٣٧	جدول (١٧) الدين المحلى للحكومة العامة
٣٨	جدول (١٨) الدين العام المحلى
٣٩	جدول (١٩) إجمالى الدين العام الخارجى
٤٠	جدول (٢٠) خدمة الدين الحكومى (داخلى و خارجى)
٤١	جدول (٢١) إصدارات الاوراق المالية الحكومية (اذون و سندات)
٤١	جدول (٢٢) إصدارات الاوراق المالية الحكومية (اذون و سندات) الربع سنوية
٤٢	جدول (٢٣) تطور معدلات العائد حتى تاريخ الإستحقاق لسندات الخزانة

# قائمة الجداول (تابع)

٥٢-٤٥	القسم السادس : المؤشرات النقدية
٤٥	جدول (٢٤) تطور المؤشرات النقدية الرئيسية
٤٦-٤٧	جدول (٢٥) المسح المصرفي لأهم إجماليات السيولة المحلية (الأصول و الإلتزامات المقابلة)
٤٨	جدول (٢٦) نقود الإحتياط و الأصول المقابلة
٤٩	جدول (٢٧) الودائع لدى البنوك
٥٠	جدول (٢٨) التسهيلات الائتمانية من البنوك
٥١	جدول (٢٩) هيكل أسعار الفائدة المحلية
٥٢	جدول (٣٠) متوسط أسعار عائد المعاملات البنينية بين البنوك (الإنترنتك)

٦١-٥٥	القسم السابع : القطاع المالي و الإستثمارات
٥٥	جدول (٣١) المؤشرات الرئيسية لسوق المال
٥٦	جدول (٣٢) عمليات الإستحواذ في السوق المصرية
٥٧	جدول (٣٣) أهم الشركات التي تم خصصتها أو تصفيتا
٥٧	جدول (٣٣) تطور برنامج الخصخصة
٥٨	جدول (٣٤) أداء مؤشرات IFCG للأسواق الناشئة
٥٩	جدول (٣٥) الأرضة القائمة لأذون الخزانة وفقاً للقطاعات الحائزة لها
٦٠	جدول (٣٦) محفظة الأوراق المالية لدى البنوك
٦١	جدول (٣٧) صافي الإستثمارات الأجنبية المباشرة موزعة بحسب الدول

٧٣-٦٥	القسم الثامن : معاملات القطاع الخارجى
٦٥	جدول (٣٨) ميزان المدفوعات - ميزان المعاملات الجارية (بيان سنوى)
٦٦	جدول (٣٩) ميزان المدفوعات - ميزان المعاملات الرأسمالية (بيان سنوى)
٦٧	جدول (٤٠) ميزان المدفوعات - ميزان المعاملات الجارية (بيان ربع سنوى)
٦٨	جدول (٤١) ميزان المدفوعات - ميزان المعاملات الرأسمالية (بيان ربع سنوى)
٦٩	جدول (٤٢) مؤشرات قياس أداء معاملات القطاع الخارجى
٧٠	جدول (٤٣) بيانات التجارة الخارجية : الميزان التجارى طبقاً للتصنيف الوظيفى للأمم المتحدة
٧١	جدول (٤٤) بيانات التجارة الخارجية : الصادرات طبقاً للتصنيف الوظيفى للأمم المتحدة
٧٢	جدول (٤٥) بيانات التجارة الخارجية : الواردات طبقاً للتصنيف الوظيفى للأمم المتحدة
٧٣	جدول (٤٦) حصيلة الصادرات البترولية
٧٣	جدول (٤٧) أهم مؤشرات قطاع السياحة
٧٣	جدول (٤٨) حركة الملاحة فى قناة السويس
٧٣	جدول (٤٩) الصادرات حسب التوزيع الجغرافى

٧٩-٧٧	القسم التاسع : مقارنة تحليلية لأداء الإقتصاد المصرى
٧٨ - ٧٧	جدول (٥٠) تحليل مقارن لأداء أهم المؤشرات الاقتصادية
٧٩	جدول (٥١) أنشط ١٠ شركات من حيث كمية وقيمة التداول

# قائمة الرسوم البيانية

## القسم الأول : نظرة عامة على الأداء الإقتصادي و المالي

شكل (١)	تطور الناتج المحلي الإجمالي الحقيقي و مصادر النمو موزعة بحسب القطاعات ومصادر النمو موزعة بحسب بنود الانفاق	١
شكل (٢)	معدلات التضخم و أهم مصادر ها (نهاية الفترة)	٢
شكل (٣)	المؤشرات المالية الأساسية (نسبة للناتج المحلي الإجمالي)	٣
شكل (٤)	اجمالي الدين العام (المحلي و الخارجى)	٤
شكل (٥)	معدلات النمو فى السيولة المحلية (معدل سنوى)	٥

## القسم الثانى : مؤشرات الإقتصاد العينى و الحقيقي

شكل (٦)	تطور معدلات نمو الناتج المحلي الإجمالي الحقيقي	١١
---------	--	----

## القسم الثالث : الأسعار المحلية

شكل (٧)	تطور معدلات التضخم السنوية	١٧
شكل (٨)	تطور سعر صرف الجنيه المصرى مقابل الدولار الأمريكى	٢١

## القسم الرابع : مؤشرات المالية العامة

شكل (٩)	مؤشرات مختارة لتحليل الموازنة	٢٦
شكل (١٠)	مؤشرات خدمة الدين – القطاع الحكومى (نسبة للناتج المحلي الإجمالي)	٢٧
شكل (١١)	هيكل الإيرادات الضريبية	٢٨
شكل (١٢)	تحليل الإيرادات الجمركية	٣١
شكل (١٣)	التقسيم الوظيفى للمصروفات العامة	٣٢

## القسم الخامس : الدين الحكومى و هيكل المديونية

شكل (١٤)	أسعار الفائدة على الاوراق المالية الحكومية	٤٢
----------	--	----

## القسم السادس : المؤشرات النقدية

شكل (١٥)	مؤشرات نقدية مختارة	٤٥
شكل (١٦)	النقود و أشباه النقود	٤٧
شكل (١٧)	معدلات الدولار	٤٩
شكل (١٨)	توزيع التسهيلات الائتمانية الممنوحة للجهات غير الحكومية بحسب القطاعات	٥٠
شكل (١٩)	تطور معدلات الفائدة على الودائع و الإقراض	٥١
شكل (٢٠)	تطور أسعار الإنترنتك و عائد أدون الخزنة	٥٢

## القسم السابع : القطاع المالى و الإستثمارات

شكل (٢١)	رأس المال السوقى بحسب القطاعات	٥٥
شكل (٢٢)	تطور تدفقات الاستثمار الأجنبى المباشر إلى مصر	٦١

## القسم الثامن : معاملات القطاع الخارجى

شكل (٢٣)	توزيع متحصلات ميزان المعاملات الجارية	٦٥
شكل (٢٤)	مؤشرات مختارة لمعاملات القطاع الخارجى (نسبة للناتج المحلي الإجمالي)	٦٦

# الملخص التنفيذي

## ملخص لأهم التطورات...

إنخفاض العجز الكلي بشكل طفيف خلال السبعة أشهر الأولى من العام المالي ٢٠١٣/٢٠١٤ ليسجل نحو ٥.٨% من الناتج المحلي، مقارنة بعجز يقدر بنحو ٦.٨% خلال الفترة المماثلة من العام السابق، ويرجع ذلك في الأساس نتيجة ارتفاع الإيرادات الضريبية والمنح بنسبة أكبر من المصروفات خلال فترة الدراسة.

وفي نفس الوقت، أطلقت وزارة المالية حزمة تحفيزية ثانية مماثلة للحزمة الأولى، ليصل بذلك إجمالي قيمة الحزم المالية إلى نحو ٣% من الناتج المحلي الإجمالي. وقد تم توجيه ثلثي هذه المبالغ لزيادة الإستثمارات العامة في البنية الأساسية، بينما تم توجيه باقي المبالغ لمبادرات وبرامج تسهم في تحقيق مزيد من العدالة الاجتماعية.

أما بالنسبة للتطورات النقدية، فقد استمر معدل النمو السنوي للسيولة المحلية في الارتفاع محققاً ١٩.٢% خلال نهاية شهر ديسمبر ٢٠١٣. بينما استقر رصيد الإحتياطي من النقد الأجنبي خلال شهر يناير ٢٠١٤، وذلك على خلفية المساعدات الواردة من المملكة العربية السعودية؛ وعلى الرغم من قيام البنك المركزي المصري بطرح عطاء غير دوري (Exceptional Foreign Exchange Auction)، إلى جانب سداد جزء من أقساط ديون نادي باريس.

إنخفاض معدل التضخم السنوي لحضر الجمهورية بشكل طفيف ليسجل نحو ١١.٤% خلال شهر يناير ٢٠١٤، وذلك في ضوء انخفاض أسعار الخدمات بالإضافة إلى أثر فترة الأساس من العام الماضي؛ بينما واصلت أسعار المواد الغذائية في الارتفاع خلال شهر الدراسة، الأمر الذي أدى إلى زيادة طفيفة في معدل التضخم الأساسي.

وبالنسبة لتطورات سوق المال، واصل مؤشر EGX٣٠ في الارتفاع للشهر السابع على التوالي، ليصل إلى مستويات قياسية منذ سبتمبر ٢٠٠٨، وهو ما يشير إلى بدء عودة ثقة المستثمرين في الاقتصاد المصري.

## تطورات الأداء المالي...

❖ إنخفضت قيمة العجز الكلي وكنسبة إلى الناتج المحلي خلال السبعة أشهر الأولى من عام ٢٠١٣/٢٠١٤ مقارنة بنفس الفترة من العام السابق، وهو ما يمكن تفسيره في ضوء ارتفاع الإيرادات بنسبة أكبر من المصروفات خلال فترة الدراسة، كما يتضح من الشكل التالي:

إنخفاض العجز الكلي بالموازنة العامة بشكل طفيف

العجز الكلي خلال يوليو - يناير ١٣/١٢	العجز الكلي خلال يوليو - يناير ١٤/١٣
١١٩.٨ مليار جنيه/ ٦.٨% من الناتج المحلي	١١٩.٦ مليار جنيه/ ٥.٨% من الناتج المحلي
الإيرادات:	الإيرادات:
١٦٩.٧ مليار جنيه/ ٩.٧% من الناتج المحلي	٢١٧.٩ مليار جنيه/ ١٠.٦% من الناتج المحلي
المصروفات:	المصروفات:
٢٨٨.٩ مليار جنيه/ ١٦.٥% من الناتج المحلي	٣٣٣.٥ مليار جنيه/ ١٦.٣% من الناتج المحلي

المصدر: وزارة المالية، وحدة السياسات المالية الكلية

## على جانب الإيرادات،

ارتفعت الإيرادات الضريبية وغير الضريبية خلال فترة الدراسة...

ارتفعت الإيرادات خلال فترة الدراسة بنحو ٢٨.٤ % محققة ٢١٧.٩ مليار جنيه (١٠.٦ % من الناتج المحلي)، ويأتى ذلك على خلفية ارتفاع الإيرادات الضريبية (٦.٥ % من الناتج المحلي)، وارتفاع الإيرادات غير الضريبية (٤.١ % من الناتج المحلي).

وتأتى الزيادة فى الإيرادات الضريبية فى ضوء ارتفاع كافة أبواب الإيرادات فيما عدا الضرائب على السلع والخدمات، وبالأخص ارتفاع المتحصلات من الهيئة العامة للبترو، وزيادة متحصلات الضرائب من الشركات الأخرى المرتبطة بالنشاط الإقتصادى، وارتفاع الضرائب من عوائد الأذون والسندات على الخزنة العامة.

يأتى ارتفاع الإيرادات الضريبية فى الأساس نتيجة إلى ما يلى:

**ارتفاع الحصيلة من الضرائب على الدخل والأرباح والمكاسب الرأسمالية بنحو ١٠.٢ مليار جنيه (بنسبة ١٩ %) لتحقيق ٦٣.٨ مليار جنيه (٣.١ % من الناتج المحلي)**

فى ضوء ارتفاع المتحصلات من كل من:

- الضرائب على المرتبات المحلية بنحو ١.٤ مليار جنيه.
- المتحصلات من الهيئة العامة للبترو بنحو ١٤.٩ مليار جنيه لتحقيق ٣٠.٦ مليار جنيه (١.٥ % من الناتج المحلي)، فى ضوء التسوية الثانية التى تمت خلال شهر يناير ٢٠١٤.

**ارتفاع الحصيلة من الضرائب على الممتلكات بنحو ١.٦ مليار جنيه (بنسبة ١٧ %) لتحقيق ١١.١ مليار جنيه (٠.٥ % من الناتج المحلي)**

فى ضوء ارتفاع الحصيلة من عوائد الأذون والسندات على الخزنة العامة بنسبة ٢٢.٢ % لتحقيق ٩.٣ مليار جنيه (٠.٥ % من الناتج المحلي)

**ارتفاع الحصيلة من الضرائب على التجارة الدولية بنحو ٠.٣ مليار جنيه (بنسبة ٣.٢ %) لتحقيق ٩.٩ مليار جنيه (٠.٥ % من الناتج المحلي)**

فى ضوء ارتفاع الضرائب الجمركية القيمة بنسبة ٥.٣ % لتحقيق ٩.٥ مليار جنيه (٠.٥ % من الناتج المحلي)



## § على جانب الإيرادات غير الضريبية:

إرتفعت الإيرادات غير الضريبية نتيجة لإرتفاع المنح بشكل ملحوظ خلال فترة الدراسة...

يمكن تفسير الإرتفاع في الإيرادات غير الضريبية في الأساس نتيجة ما يلي:

- إرتفاع المنح لتحقيق نحو ٣٧.٣ مليار جنيه (١.٨ % من الناتج المحلي) خلال فترة الدراسة وذلك نتيجة؛

- زيادة المنح بمبلغ ٢٩.٧ مليار جنيه وهو ما يمثل استخدام جزء من مبالغ المنح الخليجية المودعة لدى البنك المركزي وفقاً للقرار الجمهوري رقم ١٠٥ لعام ٢٠١٣.
- ورود منح بمبلغ ٧ مليار جنيه المعادل لمبلغ ١ مليار دولار من دولة الإمارات العربية المتحدة.

- إرتفاع حصة بيع السلع والخدمات بنسبة ٤٩.٦ % لتحقيق نحو ١٢.٧ مليار جنيه (٠.٦ % من الناتج المحلي)، ويرجع ذلك في الأساس نتيجة زيادة حصة الموارد جارية من الصناديق والحسابات الخاصة<sup>١</sup> بنحو ٣.٨ مليار جنيه لتصل إلى ١٠.٥ مليار جنيه خلال فترة الدراسة مقارنة بـ ٦.٧ مليار جنيه خلال نفس الفترة من العام السابق.

- إرتفاع أرباح الأسهم المحولة من الهيئة العامة للبترول بنحو ٧ مليار جنيه خلال فترة الدراسة.

العجز الكلي والعجز الأولي نسبة إلى الناتج المحلي  
٢٠١٤/٢٠١٣ - ٢٠١٠/٢٠٠٩

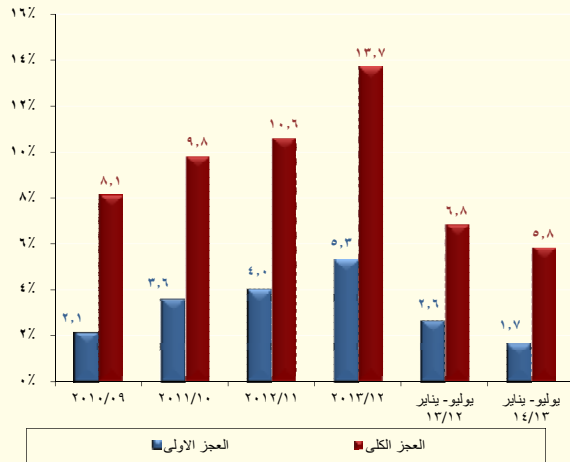

إجمالي الإيرادات والمصروفات بالمليار جنيه  
٢٠١٤/٢٠١٣ - ٢٠١٠/٢٠٠٩

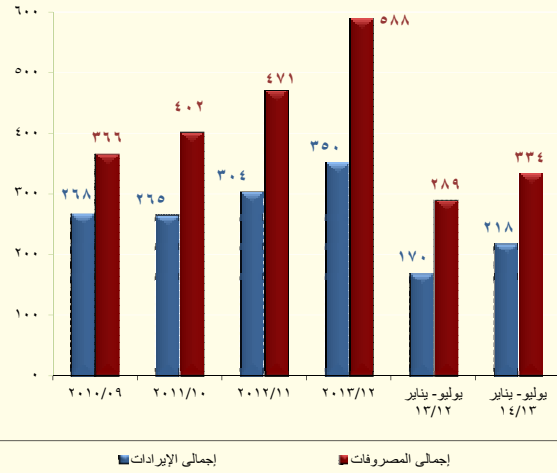

المصدر: وزارة المالية

## أما على جانب المصروفات،

زيادة الإنفاق على كل من الأجور والاستثمارات والمزايا الإجتماعية

فقد إرتفعت المصروفات خلال فترة الدراسة بنحو ١٥.٤ % محققة ٣٣٣.٥ مليار جنيه (١٦.٣ % من الناتج المحلي) وذلك في ضوء:

- إرتفاع المنفق على الأجور وتعويضات العاملين بـ ١٦.٦ مليار جنيه لتحقيق نحو ٩٥.٢ مليار جنيه (٤.٦ % من الناتج المحلي). حيث بلغ الإنفاق على الأجور في قطاع التعليم نحو ٤١.٥ مليار جنيه

<sup>١</sup> ويأتى هذا الإرتفاع في ضوء صدور القانون رقم ١٩ لعام ٢٠١٣ والذي حدد بموجبه أن تقوم جهات الموازنة العامة بسداد نسبة ١٠ % من إجمالي إيرادات صناديق الحسابات الخاصة إلى وزارة المالية. وبالإضافة إلى ذلك، فقد تم إضافة نسبة ٢٥ % من أرصدة الصناديق والحسابات الخاصة إلى الخزنة العامة في ٢٠١٣/٦/٣٠.

خلال الفترة يوليو- يناير ٢٠١٣/٢٠١٤؛ بينما بلغ الإنفاق على الأجور فى قطاع الصحة نحو ٩.٣ مليار جنيه.

- إرتفاع المنفق على الدعم والمنح والمزايا الإجتماعية بـ ٩.٨ مليار جنيه (بنسبة ١٠.٧ %) ليحقق ١٠١ مليار جنيه (٤.٩ % من الناتج المحلى).

وذلك فى ضوء إرتفاع مساهمات وزارة المالية فى صناديق التأمينات والمعاشات بنحو ١٠.٤ مليار جنيه خلال الفترة يوليو- يناير ٢٠١٣/٢٠١٤ (منها ٢.٤ مليار جنيه تم سداده خلال شهر يناير ٢٠١٤ فقط) لتصل إلى ١٩.٥ مليار جنيه خلال الفترة يوليو-يناير ٢٠١٣/٢٠١٤، مقارنة بـ ٩.١ مليار جنيه خلال نفس الفترة من العام السابق. كما إرتفع دعم السلع التموينية بنحو ٠.٥ مليار جنيه خلال شهر يناير ٢٠١٤ ليصل بذلك إلى نحو ١١.٦ مليار جنيه خلال يوليو- يناير ٢٠١٣/٢٠١٤.

- زيادة المنفق على الفوائد بـ ١٢ مليار جنيه إلى ٨٥.٥ مليار جنيه (٤.٢ % من الناتج المحلى).

- إرتفاع المصروفات الأخرى بـ ٣ مليار جنيه إلى ٢١.٤ مليار جنيه (١ % من الناتج المحلى).

- إرتفاع الإنفاق على إدارة دولاى العمل الحكومى (شراء السلع والخدمات) بـ ٠.٠٣ مليار جنيه إلى ١١.٨ مليار جنيه (٠.٦ % من الناتج المحلى).

- زيادة المنفق على شراء الاصول غير المالية (الاستثمارات) بـ ٣.٢ مليار جنيه إلى ١٨.٧ مليار جنيه (٠.٩ % من الناتج المحلى).

هذا وقد بلغ الإنفاق على الإستثمارات العامة فى أجهزة الموازنة نحو ١٨.٧ مليار جنيه خلال خلال يوليو-يناير ٢٠١٣/٢٠١٤ بزيادة بنحو ٢١ % عن نفس الفترة من العام السابق، ومن المتوقع أن يرتفع حجم الإستثمارات المنفذة خلال النصف الثانى من العام المالى الجارى.

**وفى إطار الخطة العاجلة لتنشيط الإقتصاد وتوفير فرص عمل، فقد تبنت الحكومة المصرية عدد من السياسات الإصلاحية وذلك على النحو التالى:**

- قامت الحكومة باتخاذ عدد من الإجراءات من أهمها إطلاق حزمة تحفيزية أولى تبلغ ٢٩.٧ مليار جنيه (نحو ٤.٣ مليار دولار) خلال النصف الأول من العام المالى ٢٠١٣/٢٠١٤ تركز على زيادة الاستثمارات الحكومية فى البنية الأساسية بما يسهم فى تحسين الخدمات العامة وتشجيع استثمارات القطاع الخاص. كما أطلقت وزارة المالية حزمة تحفيزية ثانية فى يناير ٢٠١٤ بمبلغ ٣٣.٩ مليار جنيه، ووفقاً لسياسة مماثلة للحزمة الأولى، حيث تم توجيه الجزء الأكبر من المبلغ للإستثمارات فى البنية الأساسية بقيمة ٢٠ مليار جنيه، بينما تم توجيه المبالغ الأخرى للإنفاق على الحد الأدنى لأجور العاملين بالحكومة وزيادة دخول المعلمين والمهن الطبية. وبهذا يصل حجم الحزم التحفيزية التى تم

ضخها في الإقتصاد ما يعادل ٣% من الناتج المحلي. وسوف يتم تمويل الحزمة الثانية من خلال منحة مقدمة من دولة الإمارات العربية المتحدة، الأمر الذي لن يكون له أثر على عجز الموازنة.

- وبالإضافة إلى ذلك فقد قامت الحكومة أيضاً باعتماد برنامج لسداد متأخرات شركات البترول المتراكمة منذ عدة سنوات، وذلك على مدى ٤ سنوات، حيث تم سداد مبلغ ١.٥ مليار دولار بالفعل في شهر ديسمبر كمبادرة بمشاركة وزارتي المالية والبترول والبنك المركزي المصري. ومن المتوقع أن يكون لذلك عدة آثار إيجابية على القطاع الحقيقي والمالي في المستقبل.

- وفي إطار هذه الحزمة فقد تم اعتماد برنامج لسداد مستحقات المقاولين لدى الحكومة بنحو ١.٢ مليار جنيه، بالإضافة إلى إعداد وتنفيذ برنامج لمساندة المصانع المتعثرة وصندوق إعادة الهيكلة بتكلفة نحو ٠.٩ مليار جنيه.

وسوف تستمر الحكومة المصرية خلال الفترة القادمة في العمل على سرعة تعافي الإقتصاد، حيث أنه من المنتظر - مع تطبيق السياسات الإصلاحية، وبالتزامن مع التقدم المحقق في خارطة الطريق السياسية - أن يعاود الإقتصاد المصري تحقيق معدلات نمو متصاعدة خلال المرحلة القادمة لتصل إلى نحو ٣-٣.٥% مع نهاية العام المالي الجاري.

#### Ø بلغ إجمالي الدين المحلي لأجهزة الموازنة العامة نحو ١٥٤٦ مليار جنيه (٧٥.٤% من الناتج

المحلي الإجمالي) في نهاية ديسمبر ٢٠١٣، مقابل ١٢٩٤ مليار جنيه (٧٣.٨% من الناتج المحلي الإجمالي) في نهاية ديسمبر ٢٠١٢، وترجع هذه الزيادة نتيجة لعدة أسباب منها:

ارتفاع إجمالي الدين المحلي...

- زيادة في صافي إصدارات الأذون من ٤٣٣ مليار جنيه في ديسمبر ٢٠١٢ إلى نحو ٥١٢.٥ مليار جنيه في ديسمبر ٢٠١٣.

- زيادة في صافي إصدارات السندات من ٣١٢.٣ مليار جنيه في ديسمبر ٢٠١٢ إلى نحو ٣٤٠.٣ مليار جنيه في ديسمبر ٢٠١٣.

- إصدار سند جديد لصندوق المعاشات بقيمة ١٤.٢ مليار جنيه خلال العام المالي ٢٠١٣/٢٠١٤.

و من الجدير بالذكر ان إجمالي دين الموازنة العامة (محلي وخارجي) قد بلغ ١٧٥١ مليار جنيه في ديسمبر ٢٠١٣ (نحو ٨٥% من الناتج المحلي الإجمالي) ، مقارنة بـ ١٦٤٤ مليار جنيه في نهاية يونيو ٢٠١٣ (مماثل نحو ٩٤% من الناتج المحلي الإجمالي).

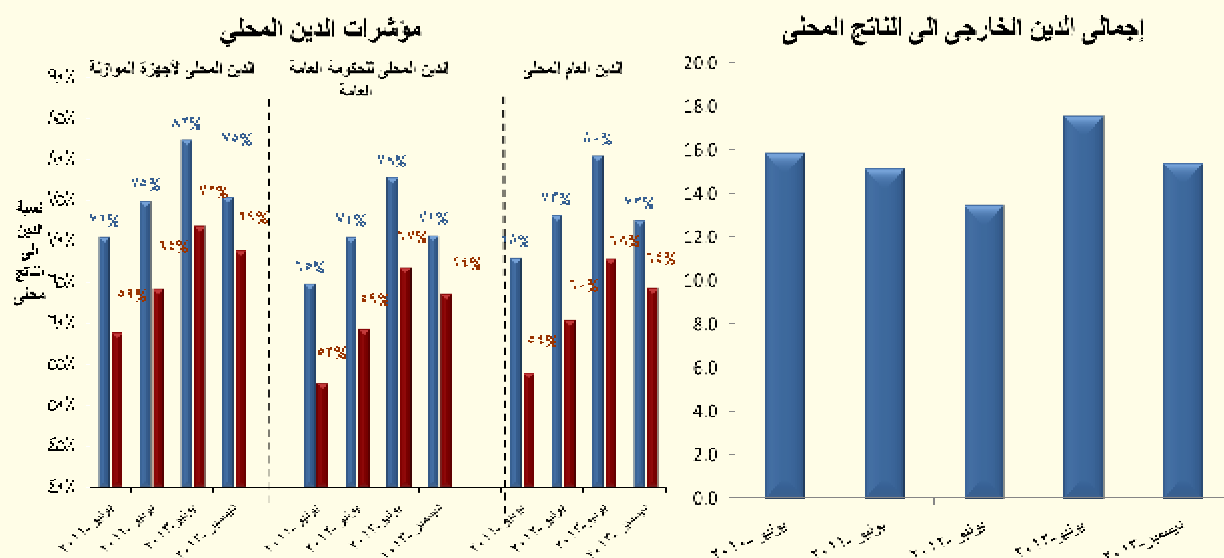

المصدر: وزارة المالية

بينما سجل إجمالي رصيد الدين الخارجي<sup>٢</sup> (حكومي و غير حكومي) حوالي ٤٥.٨ مليار دولار بنهاية شهر ديسمبر ٢٠١٣، مقارنة بـ ٣٨.٨ مليار دولار في شهر ديسمبر ٢٠١٢ (و أغلب الزيادة في صورة مساعدات دول الخليج بشروط ميسرة وتفضيلية). وقد بلغ رصيد الدين الخارجي لدى مصر نحو ١٥.٤ % كنسبة من الناتج المحلي في نهاية ديسمبر ٢٠١٣، وهو يعتبر من المعدلات المنخفضة نسبيا على مستوى الدول الناشئة ودول الشرق الاوسط و شمال افريقيا والتي يبلغ متوسط رصيد الدين الخارجي لديهم نحو ٢٥.٥ % كنسبة من الناتج المحلي خلال عام ٢٠١٣.

#### ومن أهم المقشرات الخاصة برصيد الدين الخارجي :

- استقرار نسبة خدمة الدين الخارجي الى اجمالي الصادرات والخدمات عند ٦.٤ % منذ عام ٢٠٠٨/٢٠٠٩ حتى عام ٢٠١٢/٢٠١٣، مما يدل على استقرار مستوى سداد الدين وخدماته.
- بينما إنخفضت نسبة الدين الخارجي قصير المدى الى اجمالي الدين الخارجي، لتسجل ٦.١ % في ديسمبر ٢٠١٣ مقارنة بـ ١٧.١ % في ديسمبر ٢٠١٢.

#### التطورات النقدية

- بلغ معدل النمو السنوي (الإسمى) للسيولة المحلية نحو ١٩.٢ % فى نهاية ديسمبر ٢٠١٣ (معدل نمو حقيقى قدره ٧.٥ %) مقارنة بمعدل نمو قدره ١٢.٣ % فى نهاية ديسمبر ٢٠١٢ – ويرجع هذا الاتجاه التصاعدي إلى الزيادة فى صافى الأصول المحلية خاصة فى صافى المطلوبات من الحكومة وهيئة السلع التموينية. في حين انخفض معدل النمو السنوي للائتمان الممنوح للقطاع

استمرار تنامي معدلات النمو السنوية للسيولة المحلية فى ديسمبر...

<sup>٢</sup> ترجع الزيادة الملحوظة فى معدلات الدين الخارجى الغير الحكومى فى النصف الاول من العام المالى ٢٠١٣/٢٠١٤ فى الأساس إلى ارتفاع الدين الخارجى للسلطات النقدية بنحو ٤.٤ مليار دولار مقارنة بنهاية ديسمبر ٢٠١٢/٢٠١٣ وذلك فى ضوء ورود ودائع من دول الخليج بقيمة ٧ مليار دولار تم تسجيلها لدى البنك المركزى كالتالى: ٢ مليار دولار من دولة الإمارات و ٢ مليار دولار من المملكة العربية السعودية و ٣ مليار دولار من دولة الكويت؛ فى حين تم إلغاء ودیعة (وردت سابقاً) لدولة قطر بـ ٢ مليار دولار. كما تجدر الإشارة إلى انه قد تم تحويل ودیعة قطرية بحوالى ١ مليار دولار لسندات خزانة خلال فترة الدراسة. وتجدر الإشارة إلى أن مصر قد قامت بسداد ودیعة قطرية أخرى بمبلغ ١ مليار دولار، بالإضافة إلى سداد ١ مليار دولار من المتأخرات المستحقة لشركات البترول العالمية التى تعمل فى مصر.

الخاص ليحقق معدل نمو قدره ٦.٤ % في نهاية شهر ديسمبر ٢٠١٣ ليصل بذلك إلى ٤٩٧.٧ مليار جنيه، مقارنة بـ ٧.٦ % في ديسمبر ٢٠١٢.

ومن ناحية أخرى، فقد ارتفع معدل النمو السنوي لجملة الودائع لدى الجهاز المصرفي (بخلاف البنك المركزي المصري) ليحقق نحو ١٨ % في نهاية نوفمبر ٢٠١٣ مسجلاً ١.٣ ترليون جنيه، مقارنة بـ ٩.١ % خلال نوفمبر ٢٠١٢؛ هذا ويقدر نصيب الودائع غير الحكومية من إجمالي الودائع بحوالي ٨٨.٣ % في نهاية شهر الدراسة. هذا وقد تراجعت نسبة الإقراض إلى الودائع في نهاية نوفمبر ٢٠١٣ إلى ٤٣.٦ % مقارنة بـ ٤٧.٨ % خلال نفس الشهر من العام السابق. (جدير بالذكر ان بيانات شهر ديسمبر لا تزال غير متاحة).

Ø على نحو آخر، فقد ارتفع رصيد الاحتياطي من العملات الأجنبية لدى البنك المركزي المصري في نهاية شهر يناير ٢٠١٤ بحوالي ٠.٧٣ مليار دولار ليصل إلى ١٧.١ مليار دولار مقارنة برصيد قدره ١٧.٠٣ مليار دولار في ديسمبر ٢٠١٣ محققاً بذلك ارتفاعاً سنوياً قدره ٢٥.٨ % (نمو شهري قدره ٠.٤ %). وقد جاء هذا الارتفاع نتيجة ورود وديعة من المملكة العربية السعودية قدرها ٢ مليار دولار خلال شهر الدراسة، مما عوض الانخفاض في رصيد الاحتياطي نتيجة قيام البنك المركزي المصري بطرح عطاء غير دوري ( Exceptional Foreign Exchange Auction) بقيمة ١.٥ مليار دولار في نهاية شهر يناير ٢٠١٤، بالإضافة إلى سداد ديون نادى باريس بمبلغ قدره ٠.٧ مليار دولار.

تسارع معدلات النمو السنوية لرصيد الاحتياطي من العملات الأجنبية ليحقق ٢٥.٨ %

Ø ارتفع اجمالى عدد السياح الوافدين خلال شهر ديسمبر ٢٠١٣ ليصل إلى ٦٧٨ الف سائح، مقابل ٦٧٣ الف سائح خلال نوفمبر ٢٠١٣، وجدير بالذكر أن مع تحسن الأوضاع الامنية في البلاد سوف يساهم في ارتفاع أعداد الزائرين والسياح خلال الفترة القادمة.

Ø أما بالنسبة للتغير في المستوى العام لمعدل التضخم السنوي في الحضر على مستوى الجمهورية، فعلى الرغم من ارتفاع متوسط معدل التضخم السنوي خلال الفترة يوليو-يناير ٢٠١٣ ليسجل نحو ١٠.٩ %، مقارنة بـ ٥.٨ % خلال نفس الفترة من العام السابق. وذلك على خلفية ارتفاع أسعار بعض السلع الغذائية وعدد من السلع غير الغذائية وبعض الأسباب الموسمية الأخرى، الى جانب الأثر غير المواتي لفترة الأساس من العام الماضى.

على الرغم من استمرار الضغوط التضخمية، انخفاض معدل التضخم السنوي بشكل طفيف خلال شهر يناير ٢٠١٤

Ø إلا أنه تجدر الإشارة الى أن معدل النمو السنوي للتضخم المحلى قد تراجع بشكل طفيف خلال شهر يناير ٢٠١٤ ليسجل نحو ١١.٤ % ، مقارنة بـ ١١.٧ % خلال الشهر السابق، وذلك في ضوء انخفاض معدل التضخم السنوي لمجموعات "المسكن والمياه والكهرباء والغاز والوقود"، و"الاثاث والتجهيزات والمعدات المنزلية والصيانة"، و"النقل والمواصلات"، و"المشروبات الكحولية

والدخان"، و"الثقافة والترفيه"، وانخفاض أسعار إسطوانات البوتاجاز، خاصاً مع تراجع حدة إختناقات التوزيع. وفي نفس الوقت، فقد إرتفع معدل التضخم الشهري إلى ١.٤ % خلال يناير ٢٠١٤ بعد إنخفاض بلغ ١ % خلال الشهر السابق، الأمر الذى يمكن تفسيره فى الأساس في ضوء زيادة أسعار منتجات الألبان خلال شهر الدراسة.

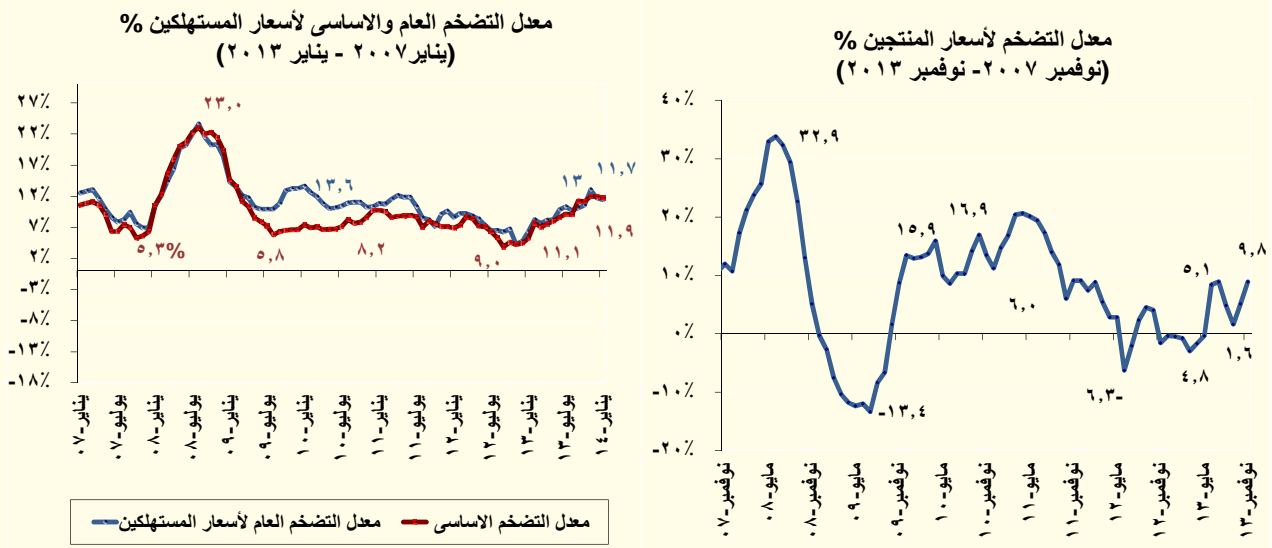

- بينما **إنخفض معدل التضخم الأساسي** خلال شهر يناير ٢٠١٤ إلى ١١.٧ % مقارنة بـ ١١.٩ % خلال الشهر السابق. أما بالنسبة لمعدل التضخم الشهري فقد إرتفع بشكل ليسجل ١.١ % مقارنة بـ ٠.٤ % خلال الشهر السابق، بسبب ارتفاع أسعار السلع الغذائية ( بنسبة ١.٢ نقطة مئوية)، مما عوض إنخفاض خدمات أخرى (بنسبة ٠.١٢ نقطة مئوية) فى معدل التضخم الأساسي الشهري.

Ø **قررت لجنة السياسة النقدية للبنك المركزي المصري** فى إجتماعها بتاريخ ٢٧ فبراير ٢٠١٣ **بالإبقاء على سعرى عائد الإيداع والإقراض لليلة دون تغير** عند مستوى ٨.٢٥ % و ٩.٢٥ % على التوالى، بالإضافة إلى الإبقاء على **سعر العمليات الرئيسية** دون تغير عند مستوى ٨.٧٥ %، وسعر الإئتمان والخصم عند مستوى ٨.٧٥ %. وقد أوضحت اللجنة أن هذا القرار جاء فى ضوء توازن كل من المخاطر التصاعدية المحيطة بتوقعات التضخم والمخاطر المتعلقة بالنمو المتباطئ للنواتج المحلى الإجمالى.

إتباع البنك  
المركزي  
سياسات نقدية  
توسعية خلال  
النصف الاول  
من العام المالي  
١٤/١٣ ...

Ø ومن الجدير بالذكر أن **البنك المركزي قد قبل في ٢٥ فبراير ٢٠١٤ بربط ودائع بقيمة ٦٥ مليار جنيه** لأجل ٧ ايام بمعدل عائد سنوي ثابت ٨.٧٥ %، وذلك في إطار تفعيل عمليات ربط ودائع للبنوك (Deposit Operations) لديه لإمتصاص فائض السيولة لدى الجهاز المصرفي.

Ø كما تجدر الإشارة إلى أن البنك المركزي المصري كان قد قام **بطرح عطاء غير دورى (Exceptional Foreign Exchange Auction)** في ٢٧ يناير ٢٠١٤ وذلك بقيمة ١.٥ مليار دولار لتسديد احتياجات البنوك من النقد الأجنبي لتمويل الإستيراد.

## بعض المؤشرات المرتبطة بالقطاع العيني ...

Ø أما عن تطورات سوق رأس المال المحلي، فقد ارتفع مؤشر EGX ٣٠ خلال شهر فبراير ٢٠١٤ بـ ٧٢٢ نقطة ليصل إلى ٨١٢٧ نقطة مقارنة بمستواه المحقق في يناير ٢٠١٤ والذي بلغ ٧٤٠٥ نقطة. وفي نفس الوقت، فقد ارتفع أيضاً رأس المال السوقي خلال شهر الدراسة بـ ٨.٨% ليسجل ٤٩٢ مليار جنيه (حوالي ٢٤% من الناتج المحلي الإجمالي)، مقارنة برصيد قدره ٤٥٢ مليار دولار خلال الشهر السابق.

تفاؤل ملموس  
في سوق المال  
بشأن الأداء  
المستقبلي  
للاقتصاد

Ø استمر مؤشر الإنتاج الصناعي في الارتفاع خلال شهر ديسمبر ٢٠١٣، ليسجل ١٥١.٦ نقطة مقارنة بـ ١٤٣.٤ في شهر نوفمبر ٢٠١٣، وهو ما يعادل زيادة شهرية بنحو ٥.٥%.

### بالنسبة للتطورات السابقة...

بلغ معدل نمو الناتج المحلي الإجمالي الحقيقي ١% خلال الربع الأول من العام المالي ٢٠١٣/٢٠١٤ مقابل ٢.٥% خلال نفس الفترة من العام المالي السابق، وهو يعتبر معدل نمو منخفض ولكن متوقفاً في ضوء التطورات السياسية والأمنية خلال هذه الفترة.

تم تحقيق معدل  
نمو منخفض كما  
كان متوقفاً  
خلال الربع الأول  
من العام المالي  
١٣/١٤...

- فعلى جانب العرض، كانت القطاعات المحركة للنمو هي قطاعات الإنفاق على الخدمات العامة، والتي تشمل كل من التعليم والصحة والحكومة العامة، حيث سجلت معدل نمو قدره ٤.٩% (بنسبة مساهمة في الناتج نحو ٠.٨ نقطة مئوية) خلال الربع الأول من ٢٠١٣/٢٠١٤، وذلك مقارنة بمعدل نمو ٢.٩ بالمئة (٠.٥ نقطة مئوية من الناتج) خلال نفس الفترة من العام المالي السابق. بينما استمرت قطاعات أخرى في النمو بشكل ثابت، مثل قطاع الزراعة، والذي ساهم بنسبة ٠.٥ نقطة مئوية في الناتج خلال الربع الأول في كل من عامي ٢٠١٣/٢٠١٤ و ٢٠١٢/٢٠١٣.

أما بالنسبة للقطاعات التي شهدت معدلات نمو منخفضة، فتتمثل في كل من قطاع الصناعات التحويلية وقطاع تجارة الجملة والتجزئة (بنسب مساهمة ٠.٢ و ٠.٣ نقطة مئوية في الناتج على التوالي)، وهي أقل مما تم تحقيقه خلال الربع الأول من ٢٠١٣/٢٠١٢ والتي سجلت نحو ٠.٤ نقطة مئوية لكلا القطاعين. وبالتزامن مع ذلك، فقد تدهور معدل مساهمة كل من قطاع السياحة والفنادق وقطاع إستخراج الغاز الطبيعي، ليسجلا نسب مساهمة بلغت ٠.٩ و ٠.٧ - نقطة مئوية على التوالي خلال فترة الدراسة.

- أما على جانب الطلب، فقد استمر كل من الاستهلاك الخاص والعام في دفع حركة النشاط الإقتصادي خلال فترة الدراسة، ليسجلا معدلات نمو قدرها ٤.٢% و ٥.٩% مقارنة بـ ٣.٨% و ٢.٧% على التوالي خلال الربع الأول من العام السابق (لترتفع بذلك نسبة مساهمة الإستهلاك الكلي لتصل إلى ٤.٢ نقطة مئوية للناتج مقارنة بـ ٣.٥ نقطة مئوية خلال نفس الفترة من العام السابق). بينما استمرت معدلات الاستثمار في الإنخفاض بنحو ٧.٣% مقارنة بنفس الفترة في العام



السابق، مسجلة معدل مساهمة بالسالب (٠.٨ نقطة مئوية للناتج)، إلا أنه من المنتظر أن تتعافى الاستثمارات بشكل كبير خاصة مع بدء تنفيذ حزمة التحفيز الاقتصادية، وإستكمال إستحقاقات خارطة الطريق مما سيساهم بدوره في تحقيق الإستقرار السياسي وتحسن الوضع الأمني في البلاد.

Ø **شهد ميزان المدفوعات تحسناً ملحوظاً خلال الربع الأول من العام المالي ٢٠١٣/٢٠١٤، محققاً فائضاً بلغ نحو ٣.٧ مليار دولار - الأعلى منذ الفترة يوليو- سبتمبر من عام ١٩٩٧/١٩٩٨ - مقابل عجز قدره ٠.٥ مليار دولار خلال نفس الفترة من العام المالي السابق.** ويمكن تفسير هذا التحسن في ضوء تحقيق الميزان الجاري فائض بلغ ٠.٨ مليار دولار - لأول مرة منذ العام المالي ٢٠٠٨/٢٠٠٩ - مقابل عجز قدره ١.٣ مليار دولار خلال نفس الفترة من العام المالي السابق. كما شهد صافي تدفقات الحساب الرأسمالي والمالي للداخل زيادة ملحوظة ليسجل ٤ مليار دولار مقابل ١.٥ مليار دولار خلال نفس الفترة من العام المالي السابق.

تعد المنح والهبات النقدية من أهم العوامل التي ساهمت في تحقيق فائض في ميزان المدفوعات...

§ وبالرجوع الى البيانات التفصيلية، فيمكن تفسير الفائض المحقق في ميزان المعاملات الجارية في ضوء: ارتفاع **التحويلات الرسمية** بشكل ملحوظ لتصل إلى نحو ٤.٣ مليار دولار خلال فترة الدراسة في ضوء ورود منح من الدول العربية (١ مليار دولار من الإمارات، ٢ مليار دولار منح عينية في صورة شحنات بترولية، ١.٣ مليار دولار تمويل دولي من جهات مختلفة)، مقارنة بـ ٤ مليون دولار فقط خلال نفس الفترة من العام المالي السابق. وعلى نحو آخر، فإن انخفاض **المتحصلات الخدمية** لتسجل حوالى ٤ مليار دولار (مصحوباً بانخفاض الإيرادات السياحية بـ ٦٤.٧% لتحقيق ٠.٩ مليار دولار فقط، بانخفاض قدره ٢ مليار دولار عن نفس الفترة من العام المالي السابق) قد حال دون تحقيق الميزان الجاري فائض أكبر خلال فترة الدراسة.

§ وتجدر الإشارة إلى أن معدلات تغطية الصادرات إلى الواردات خلال الفترة يوليو-سبتمبر ٢٠١٣/٢٠١٤ قد ارتفعت بشكل طفيف لتصل إلى ٤٣.٦% مقابل ٤٣.٥% خلال نفس الفترة من العام المالي ٢٠١٢/٢٠١٣. كما ارتفعت نسبة تغطية الإحتياطي من العملات الأجنبية للواردات خلال النصف الأول من العام المالي ١٣/١٤ لتصل إلى ٤.١ شهراً مقارنة بـ ٣.٣ شهراً خلال نفس الفترة من العام المالي السابق.

§ أما عن فائض **الحساب الرأسمالي والمالي**، فقد جاء مدفوعاً بالتحول في صافي تدفقات الاستثمارات في **محفظة الأوراق المالية في مصر** لتسجل صافي تدفق للداخل بنحو ١.٣ مليار دولار خلال فترة الدراسة، مقابل صافي تدفق للخارج بقيمة ٠.٣ مليار دولار خلال نفس الفترة من العام المالي ٢٠١٢/٢٠١٣، بالإضافة إلى ارتفاع **صافي التدفق للداخل في بند الاستثمار الأجنبي المباشر** إلى مصر بـ ٧% خلال فترة الدراسة ليسجل ١.٢ مليار دولار مقابل صافي تدفقات للداخل بلغ نحو ١.١٦ مليار دولار خلال نفس الفترة من العام المالي ٢٠١٢/٢٠١٣.



# القسم الأول

نظرة عامة على الأداء الإقتصادي و المالي

- أ- مؤشرات الإقتصاد العيني و الحقيقي و مصادر النمو..... ١
- ب- السكان و التشغيل..... ٢
- ج- الأسعار المحلية (متوسط الفترة)..... ٢
- د- مؤشرات المالية العامة..... ٣
- هـ- ملخص الدين العام المحلي (بالمليون جنية، رصيد نهاية الفترة)..... ٤
- و- إجمالي الدين العام الخارجي (مليون دولار، رصيد نهاية الفترة)..... ٤
- ز- خدمة الدين الحكومي (مليون جنية، تدفقات)..... ٤
- ح- المؤشرات النقدية (نهاية الفترة)..... ٥
- ط- القطاع المالي والاستثمارات..... ٦
- ي- معاملات القطاع الخارجي..... ٧

القسم الأول: نظرة عامة على الأداء الإقتصادى والمالى

بيان سنوى					بيان سنوى				
بيان ربع سنوى					بيان سنوى				
يوليو-سبتمبر	ابريل-يونيو	يناير-مارس	يوليو-سبتمبر	يوليو-سبتمبر	٢٠١٣/٢٠١٢	٢٠١٢/٢٠١١	٢٠١١/٢٠١٠	٢٠١٠/٢٠٠٩	٢٠٠٩/٢٠٠٨
٢٠١٣*	٢٠١٣	٢٠١٣	# ٢٠١٢		١/				
					أ. الإقتصاد العينى (بالأسعار الجارية)				
٥١٨,٠٠٠	٤٤٦,٢٠٠	٤٢٣,٦٠٠	٤٤٥,٨٠٠		١,٧٥٣,٣٠٠	١,٥٧٥,٥٠٠	١,٣٧١,١٠٠	١,٢٠٦,٦٠٠	١,٠٤٢,٢٠٠
٧٤,٣٦٠	٦٤,٢٨٠	٦٣,٤٤٣	٧٣,٥١١		٢٧١,٩٣١	٢٦٢,٨٠٠	٢٣٥,٩٩٥	٢١٨,٨٨٩	١٨٩,٠٩٤
٤٩٧,٣٤١	٤٢٤,٤٩٧	٤٠٥,٦٧٦	٤٢٧,٩٦٤		١,٤٦٧,٣٥٢	١,٥٠٨,٥٢٧	١,٣٠٩,٩٠٦	١,١٥٠,٥٩٠	٩٩٤,٠٥٥
٧١,٣٩٤	٦١,١٥٣	٦٠,٧٥٨	٧٠,٥٧٠		٢٦٠,١٥٢	٢٥١,٦٢٩	٢٢٥,٤٦٢	٢٠٨,٧٢٨	١٨٠,٣٥٩
٢٤,١٧٧	٢١,٣٣٤	٢٠,٢٥٣	٢١,٣١٥		٢٠,٩٥٧	١٩,٣٥٦	١٧,٢٣٣	١٥,٥١٤	١٣,٧٠٢
٣,٤٧١	٣,٠٧٣	٣,٠٣٣	٣,٥١٥		٣,٢٥٠	٣,٢٢٩	٢,٩٦٦	٢,٨١٤	٢,٤٨٦
					ب. مؤشرات الإقتصاد العينى ومصادر النمو <sup>١/٢</sup>				
					(معدل النمو)				
١,٠	١,٥	٢,٢	٢,٦		٢,١	٢,٢	١,٨	٥,١	٤,٧
١,٠	١,٥	٢,٢	٢,٥		٢,١	٢,٢	١,٩	٥,١	٤,٧
٠,٧	٠,٦	٠,٧	٢,٣		١,٢	١,٦	١,١	٤,٣	٥,٠
٠,٦-	١,٧	٤,٥	٢,٨		٢,٩	٢,٨	٢,٥	٦,٧	٣,٧
٤,٩	٣,٤	٣,٥	٢,٩		٣,١	٣,٠	٣,٤	٤,٥	٥,٨
٧,٣-	١٥,٠-	١٤,١-	٧,٤-		٩,٦-	٥,٨	٢,٢-	٨,٠	٩,١-
٤,٤	٣,٥	١,٤	٣,٧		٣,٣	٦,٠	٥,٣	٤,٢	٥,٧
٤,٢	٣,٥	١,٤	٣,٨		٣,٣	٦,٥	٥,٥	٤,١	٥,٧
٥,٩	٣,٦	١,٧	٢,٧		٣,٥	٣,١	٣,٨	٤,٥	٥,٦
١١,٣-	٠,٧-	١٥,٧	٧,٢-		٢,١	٢,٣-	١,٢	٣,٠-	١٤,٥-
١,٤-	١,٣-	٠,٦-	٠,٢-		٠,٠١-	٠,٠٣-	٠,٦-	٢,٨	٢,٤
					١/ الإذخار المحلى				
٤٥,٨-	١٣,٢-	٣٢,٩	٤,٨-		٠,١-	٣٠,٦-	٥,١	٣١,٦	١٣,٠-
٢,٣	٨,٤	٧,٣	٤,٨		٧,٢	٨,٠	١٣,٢	١٤,٣	١٢,٦
					١/٥ الاستثمارات المحلية				
١٠,٨	٨,١-	٦,٠-	١,٦-		٣,٧-	١٠,١	٠,٣-	١٧,٧	٠,٢-
١٠,٥	١٦,٥	١٣,٦	١١,١		١٤,٢	١٦,٤	١٧,١	١٩,٥	١٩,٢

المصدر: وزارة التخطيط والتعاون الدولى.

\* بيان مبدئى، وقابل للتعديل.

# بيان معدل فى ضوء البيانات الحديثة الصادرة عن وزارة التخطيط.

١/ قامت وزارة التخطيط بمراجعة بيانات الناتج المحلى الإجمالى لعام ٢٠١٣/١٢ على أساس ربع سنوى.

٢/ تم حساب معدلات النمو الحقيقية باستخدام الأسعار الثابتة لعام ٢٠٠٧/٢٠٠٦، ولكن بدءاً من عام ٢٠١٣/٢٠١٢ تم حساب معدلات النمو باستخدام الأسعار الثابتة لعام ٢٠١٢/١١.

٣/ تشمل نشاط قطاع البترول والغاز الطبيعى.

٤/ تشمل صافى الضرائب غير المباشرة.

٥/ رأس المال الثابت، يشمل التغير فى المخزون.

٦/ بالأسعار الجارية.

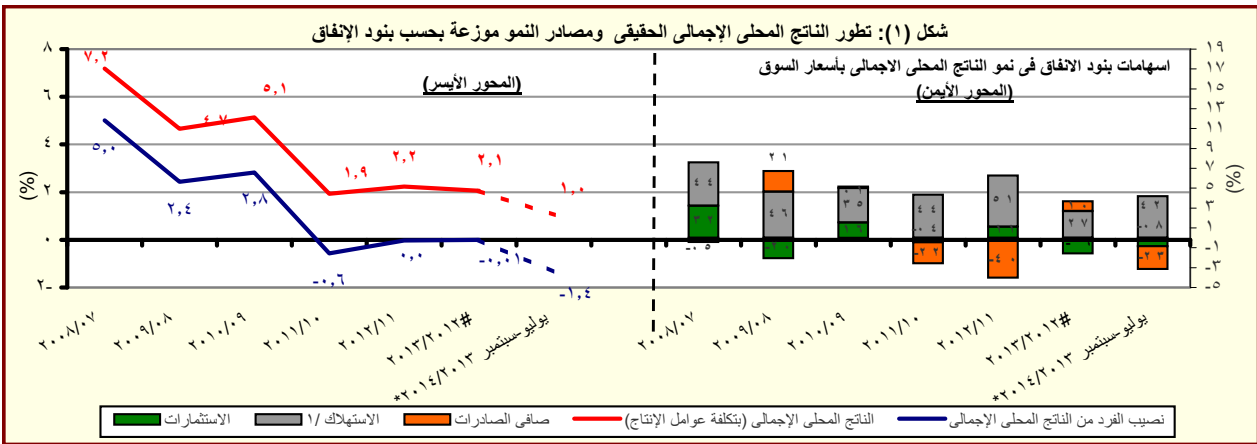

المصدر: وزارة التخطيط والتعاون الدولى

\* بيان مبدئى، وقابل للتعديل.

١/ متضمن الاستهلاك العام والخاص.

القسم الأول: نظرة عامة على الأداء الإقتصادي والمالى (تابع)

بيان ربع سنوي				بيان سنوي					
أكتوبر- ديسمبر ٢٠١٣	يوليو- سبتمبر ٢٠١٣	أبريل- يونيو ٢٠١٣	ديسمبر- أكتوبر ٢٠١٢	٢٠١٣/١٢	٢٠١٢/١١	٢٠١١/١٠	٢٠١٠/٠٩	٢٠٠٩/٠٨	٢٠٠٨/٠٧
ج . السكان									
٨٥,٧	٨٥,٢	٨٤,٧	٨٣,٧	٨٤,٧	٨٢,٤	٨٠,٤	٧٨,٧	٧٦,٩	٧٥,٢
٢,٤	٢,٤	٢,٨	٢,٨	٢,٨	٢,٥	٢,٢	٢,٣	٢,٣	٢,١
د . الأسعار المحلية (متوسط الفترة)									
١١,٧	١٠,١	٨,٧	٥,٢	٦,٩	٨,٧	١١,٠	١١,٧	١٦,٢	١١,٧
١١,٧	١٠,١	٨,٧	٥,٢	٦,٩	٨,٧	١١,٠	١١,٧	١٦,٢	١١,٧
١٧,٧	١٠,٠	٩,٠	٨,٥	١٥,٩	٧,٥	٠,٧	١٠,٣	٩,٥	٨,٥
١٠,٠	٩,٠	٨,٥	٨,٥	١٠,٣	٩,٥	٧,٥	١٠,٣	٩,٥	٨,٥
٧,٠	١١,٣	٩,٩	١٠,٢	١٣,٤	١٣,٤	١٠,٧	١٣,٤	١٣,٤	١٠,٧
٦,٥	٦,٥	٦,٣	٦,٥	٧,٨	٧,٣	٦,٥	٦,٣	٦,٥	٦,٥
١٠,٣	٩,٥	٨,٣	٨,٥	٩,٨	٩,٤	٩,٧	٩,٨	٩,٦	٩,٧
٥,٥٠	٥,٥١	٥,٥١	٥,٨١	٦,٤٥	٦,٠٠	٦,٩٧	٦,٩٤	٦,١٠	٦,٨٩

المصادر: وزارة التخطيط والبنك المركزى المصرى والجهاز المركزى للتعبئة العامة والإحصاء.

١/ لا يتضمن المصريين المقيمين فى الخارج.

٢/ بدءاً من اغسطس ٢٠٠٩، تم استحداث سلسلة أرقام قياسية جديدة لأسعار المستهلكين (حضر الجمهورية) باستخدام الأوزان المستخرجة من بحث الدخل و الانفاق و الاستهلاك لعام ٢٠٠٩/٢٠٠٨ مع استخدام بيانات شهر يناير ٢٠١٠ كفترة الأساس. وفيما يخص بيانات ما قبل ذلك التاريخ، فقد استخدمت الازوزان المستخرجة من بحث الدخل والانفاق والاستهلاك لعام ٢٠٠٥/٢٠٠٤ مع استخدام يناير ٢٠٠٧ كشهر أساس.

٣/ قام الجهاز المركزى للتعبئة العامة والإحصاء بإصدار رقم قياسي جديد لأسعار المنتجين بدءاً من سبتمبر ٢٠٠٧ ليحل محل الأرقام القياسية لأسعار الجملة، وذلك باستخدام أسعار السلع والخدمات للسنة المالية (٢٠٠٥-٢٠٠٤) كفترة أساس لسلسلة الأرقام القياسية، كما تم استخراج الأوزان باستخدام متوسط عامى (٢٠٠٢-٢٠٠٣ ، ٢٠٠٣-٢٠٠٤) للقيم الإجمالية للإنتاج الصناعى والزراعى والخدمى.

٤/ يعكس الفترة (أكتوبر- نوفمبر ٢٠١٣).

٥/ البيانات تعكس نهاية الفترة.

٦/ متوسط ميلادى.

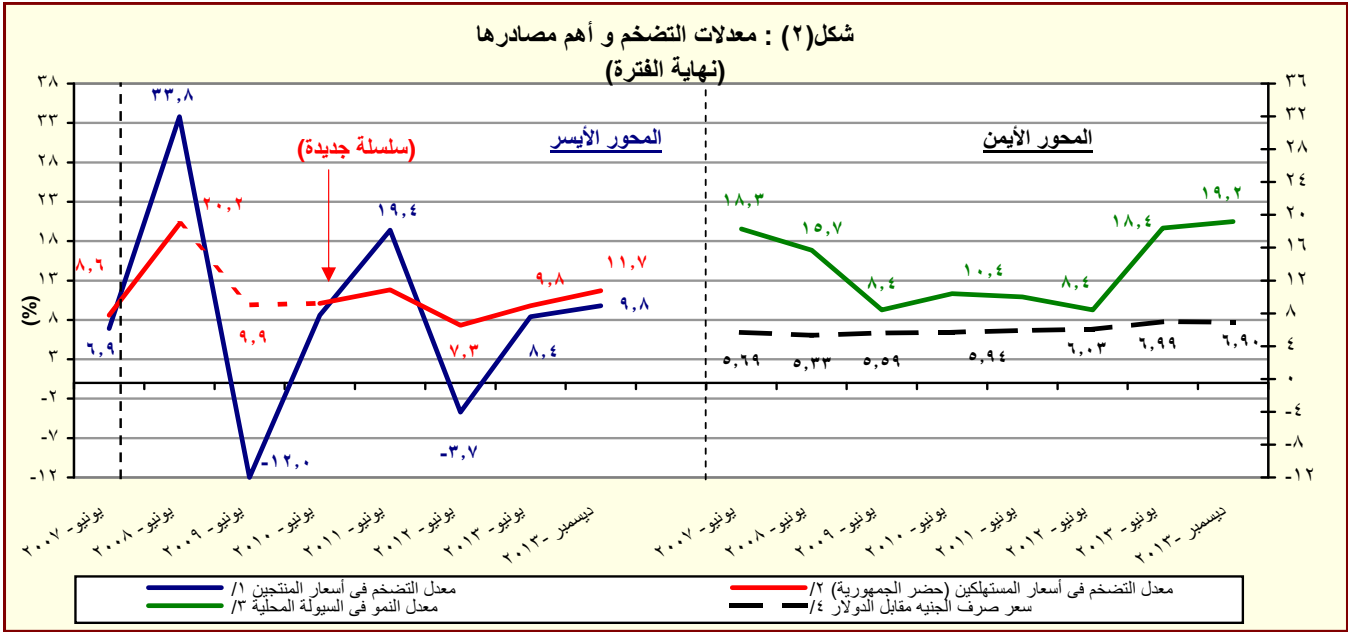

المصدر: البنك المركزى المصرى و لجهاز المركزى للتعبئة العامة والإحصاء

١/ تغيير فى السلسلة. تعكس البيانات قبل يونيو ٢٠٠٧ معدلات التضخم وفقاً لأسعار الجملة.

٢/ بدءاً من اغسطس ٢٠٠٩، تم استحداث سلسلة أرقام قياسية جديدة لأسعار المستهلكين (حضر الجمهورية) باستخدام الأوزان المستخرجة من بحث الدخل و الانفاق و الاستهلاك لعام ٢٠٠٩/٢٠٠٨ مع استخدام بيانات شهر يناير ٢٠١٠ كفترة الأساس. وفيما يخص بيانات ما قبل ذلك التاريخ، فقد استخدمت الازوزان المستخرجة من بحث الدخل والانفاق والاستهلاك لعام ٢٠٠٥/٢٠٠٤ مع استخدام يناير ٢٠٠٧ كشهر أساس.

٣/ يعرف إجمالى السيولة المحلية كإجمالى صافى الأصول الأجنبية وصافى الأصول المحلية لدى الجهاز المصرفى (فى جانب الأصول) ، أو كجملة المعروض النقدى وأشباه النقود لدى الجهاز المصرفى (فى جانب الخصوم).

القسم الأول: نظرة عامة على الأداء الإقتصادي والمالي (تابع)

يوليو-يناير ٢٠١٤/١٣	# ٢٠١٤/١٣	٢٠١٣/١٢	٢٠١٢/١١	٢٠١١/١٠	٢٠١٠/٠٩	٢٠٠٩/٠٨	٢٠٠٨/٠٧
٢٠١٤/١٣	موازنة	فقطى					
هـ. مؤشرات المالية العامة <sup>1/</sup>							
<u>١- قطاع الموازنة العامة (بالمليون جنيه) <sup>2/</sup></u>							
٢١٧,٩٣٠	٥٣٧,٠٤١	٣٥٠,٣٢٢	٣٠٣,٦٢٢	٢٦٥,٢٨٦	٢٦٨,١١٤	٢٨٢,٥٠٥	٢٢١,٤٠٤
٣٣٣,٥٢٩	٧١٦,٦٨٥	٥٨٨,١٨٨	٤٧٠,٩٩٢	٤٠١,٨٦٦	٣٦٥,٩٨٧	٣٥١,٥٠٠	٢٨٢,٢٩٠
٣٤,١٣٧	٣,٩٨٠	٩٢,٧٢٤	٦٢,٢٦٤	٤٩,٣٨٣	٢٥,٧٠٥	١٩,٠١٦	١٠,٥٩٤
١١٥,٦٠٠	١٧٩,٦٤٤	٢٣٧,٨٦٥	١٦٧,٣٧٠	١٣٦,٥٨٠	٩٧,٨٧٢	٦٨,٩٩٥	٦٠,٨٨٦
١١٩,٥٩٧	١٨٦,٠٢٦	٢٣٩,٧١٩	١٦٦,٧٠٥	١٣٤,٤٦٠	٩٨,٠٣٨	٧١,٨٢٦	٦١,١٢٢
<u>٢- قطاع الموازنة العامة <sup>2/</sup> (معدل نمو سنوى)</u>							
٢٨.٤	٣٤.٩	١٥.٤	١٤.٥	-١.١	-٥.١	٢٧.٦	٢٢.٩
٧.١	٣٤.٤	٢١.١	٨.٠	١٢.٧	٤.٥	١٩.٠	٢٠.٠
٨٨.١	٣٦.٠	٣.١	٣١.٤	-٢٥.٠	-١٨.٢	٤١.٧	٢٧.٨
١٥.٤	١٥.٣	٢٤.٩	١٧.٢	٩.٨	٤.١	٢٤.٥	٢٧.١
٢١.١	٢١.٣	١٦.٤	٢٧.٦	١٢.٨	١٢.١	٢١.٢	٢٠.٥
١٦.٣	٢٠.٤	٤٠.٧	٢٢.٨	١٧.٦	٣٧.٠	٤.٥	٥.٩
<u>٣- قطاع الحكومة العامة ( مليون جنيه) <sup>1/٥</sup></u>							
--	--	٤٠٣٦٣٧	٣٤٨٨٦٤	٣٠٢,٠١٠	٣٠٣,٣٧٤	٢٨٨,٥٤٤	٢٤٨,٨٣٤
--	--	٦٤٤٠٨٠	٥١٦٤٢٢	٤٤٠,٤١١	٣٩٦,٦٩٣	٣٥٦,٩٤٢	٣٠٥,٧٩٤
--	--	٢٤٦٨٥٣	١٦٥٦٩٢	١٣٤,١٣٨	٩٨,٧٩٦	٧٢,٣٧٨	٦٧,٥٦٣
<u>٤ - نسبة إلى الناتج المحلى الإجمالى <sup>1/</sup></u>							
<u>قطاع الموازنة العامة <sup>2/</sup></u>							
١٠.٦	٢٦.٢	٢٠.٠	١٩.٧	١٩.٣	٢٢.٢	٢٧.١	٢٤.٧
٦.٥	١٧.٥	١٤.٣	١٣.٤	١٤.٠	١٤.١	١٥.٧	١٥.٣
٤.١	٨.٧	٥.٧	٦.٢	٥.٣	٨.١	١١.٤	٩.٤
١٦.٣	٣٥.٠	٣٣.٥	٣٠.٥	٢٩.٣	٣٠.٣	٣٣.٧	٣١.٥
٤.٦	٨.٥	٨.٢	٨.٠	٧.٠	٧.١	٧.٣	٧.٠
٤.٢	٨.٩	٨.٤	٦.٨	٦.٢	٦.٠	٥.١	٥.٦
١.٧	٠.٢	٥.٣	٤.٠	٣.٦	٢.١	١.٨	١.٢
٥.٦	٨.٨	١٣.٦	١٠.٩	١٠.٠	٨.١	٦.٦	٦.٨
٥.٨	٩.١	١٣.٧	١٠.٨	٩.٨	٨.١	٦.٩	٦.٨
<u>الحكومة العامة <sup>1/٥</sup></u>							
--	--	٦.٤	٤.٧	٤.٢	٣.٠	٢.٧	٣.٠
--	--	١٤.١	١٠.٧	٩.٨	٨.٢	٦.٩	٧.٥
<u>العجز الأولى <sup>1/٣</sup></u>							
<u>العجز الكلى</u>							

المصدر: وزارة المالية

# بيانات معدلة.

-- بيان غير متاح.

١/ تم إعادة تبويب فليكات الموازنة العامة لتتفق مع معايير صندوق النقد الدولي والمعروفة بـ GFS ٢٠٠١ (على أساس نقدى).

٢/ يشمل قطاع موازنة الجهاز الإدارى و المحليات، والهيئات الخدمية العامة.

٣/ العجز الكلى مخصوصاً منه الفوائد المدفوعة.

٤/ العجز الكلى بدون صافى حيازة الأصول المالية.

٥/ يشمل المعاملات المالية لكل من أجهزة الموازنة العامة، وبك الإستثمار القومى، وصناديق التأمين والمعاشات ، ومع مراعاة إستبعاد كافة المعاملات البيئية للجهات الثلاث لمنع ازدواجية الحساب.

٦/ قامت وزارة التخطيط بتقدير قيمة الناتج المحلى الإجمالي لعام ٢٠١٣/٢٠١٤ بنحو ٢٠٥٠ مليار جنيه، مقارنة بناتج محلى إجمالى معدل قدره ١٧٥٣.٣ مليار جنيه لعام ٢٠١٢/٢٠١٣.

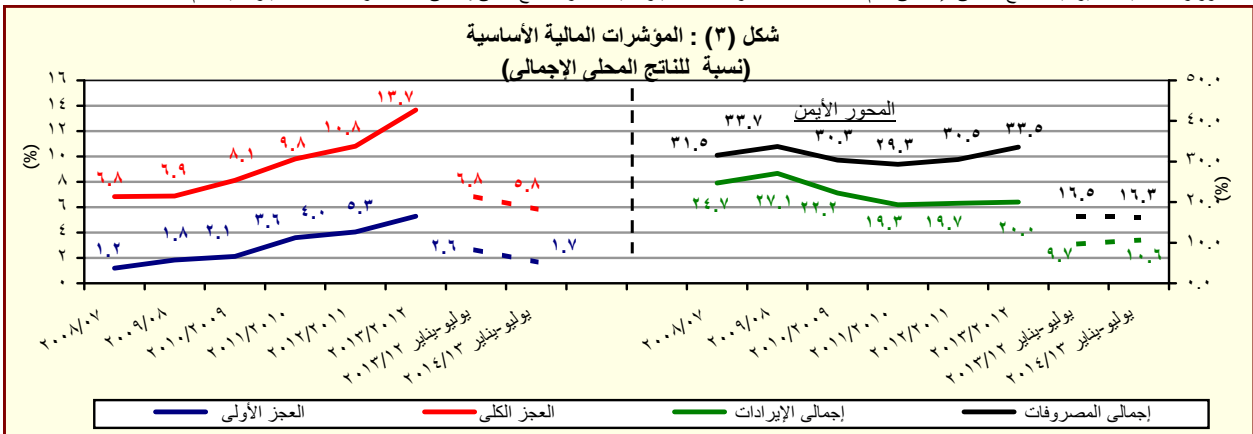

المصدر: وزارة المالية

القسم الأول: نظرة عامة على الأداء الإقتصادي والمالى (تابع)

بيان ربع سنوى				بيان سنوى				
ديسمبر-٢٠١٢	مارس-٢٠١٣	سبتمبر-٢٠١٣	# ديسمبر-٢٠١٣	يونيو-٢٠١٣	يونيو-٢٠١٢	يونيو-٢٠١١	يونيو-٢٠١٠	يونيو-٢٠٠٩
<b>و. ملخص الدين العام المحلى</b>								
<b>(بالمليون جنيه، رصيد نهاية الفترة)<sup>١/</sup></b>								
١,٢٩٣,٨٥١	١,٣٨٧,٢٤٣	١,٥١٨,٦٥٧	١,٥٤٦,٤٦٥	١,٤٤٤,٣٧٠	١,١٥٥,٣١٢	٩٦٧,٢٩٠	٨٠٨,٣٨٤	٦٩٩,٦٦٧
(٢٢.٣)	(٢٢.٣)	(٢٢.٦)	(١٩.٥)	(٢٥.٠)	(١٩.٤)	(١٩.٧)	(١٥.٥)	(١٦.٧)
١٦٧,٠٢٧	١٧٥,٩٢٢	١٩١,١٣٢	١٣٤,٢٤٦	١٨٣,٢٣٠	١٦٤,٧٨٨	١٥٩,١٧٨	١٤٤,٥٦٦	١٣٧,٣٤١
(٢.٠)	(٦.٩)	(١٩.٣)	(١٩.٦)	(١١.٢)	(٣.٥)	(١٠.١)	(٥.٣)	(١٣.٦)
١,١٢٦,٨٢٤	١,٢١١,٣٢١	١,٣٢٧,٥٢٥	١,٤١٢,٢١٩	١,٢٦١,١٤٠	٩٩٠,٥٢٤	٨٠٨,١١٢	٦٦٣,٨١٨	٥٦٢,٣٢٦
(٢٦.٠)	(٣١.٠)	(٢٣.١)	(٢٥.٣)	(٢٧.٣)	(٢٢.٦)	(٢١.٧)	(١٨.٠)	(١٧.٥)
١,٢٠٧,٢٢٣	١,٣٠١,١٠٠	١,٤٢٠,٧١٥	١,٤٥١,٠١٠	١,٣٦٣,٦٨٦	١,٠٨٧,٩٤٥	٨٨٩,٠٤٥	٧٣٣,٣٨٧	٦١٥,٨٤٩
(٢٣.٠)	(٢٨.٢)	(٢٢.٩)	(٢٠.٢)	(٢٥.٣)	(٢٢.٤)	(٢١.٢)	(١٩.١)	(٢٠.١)
١٧٥,٦١٥	١٨٤,٠٤٩	٢٠١,٨١٩	١٤٦,٩٦٥	١٩١,٣٩٥	١٧٣,٢٩٢	١٦٦,٥٢٧	١٥٨,٥٣١	١٤٨,٨١١
(٣.١)	(٧.٠)	(١٩.٧)	(١٦.٣)	(١٠.٤)	(٤.١)	(٥.٠)	(٦.٥)	(١٣.٦)
١,٠٣١,٦٠٧	١,١١٧,٠٥١	١,٢١٨,٨٩٦	١,٣٠٤,٠٤٥	١,١٧٢,٢٩١	٩١٤,٦٥٣	٧٢٢,٥١٨	٥٧٤,٨٥٦	٤٦٧,٠٣٨
(٢٧.٢)	(٣٢.٥)	(٢٣.٤)	(٢٦.٤)	(٢٨.٢)	(٢٦.٦)	(٢٥.٧)	(٢٣.١)	(٢٢.٣)
١,٢٤٦,٨٧٦	١,٣٤٢,١٦٧	١,٤٦٠,١٣٣	١,٤٨٨,٦٠٣	١,٤١٠,٦٤٣	١,١٢٩,٠٣٠	٩٣٢,٤٦٠	٧٦٩,٧٨٣	٦٤٣,٦٢٨
(٢٢.٣)	(٢٧.٥)	(٢٢.٦)	(١٩.٤)	(٢٤.٩)	(٢١.١)	(٢١.١)	(١٩.٦)	(١٩.٧)
١٩٥,٢٦٣	٢٠٩,٠٦٠	٢٢٢,٤١٢	١٦٩,٦٥٣	٢٢٠,٠٣٥	١٩٨,٠٦٦	١٩١,١١٦	١٧٠,١٧١	١٦٧,٧٣٣
(٢.٨)	(٩.٠)	(٢٠.٩)	(١٣.١)	(١١.١)	(٣.٦)	(١٢.٣)	(١.٥)	(١١.٤)
١,٠٥١,٦١٣	١,١٣٧,١٠٧	١,٢٣٧,٧٢١	١,٣١٨,٩٥٠	١,١٩٠,٦٠٨	٩٣٠,٩٦٤	٧٤١,٣٤٤	٥٩٩,٦١٢	٤٧٥,٨٩٥
(٢٦.٨)	(٣١.٦)	(٢٢.٩)	(٢٥.٤)	(٢٧.٩)	(٢٥.٦)	(٢٣.٦)	(٢٦.٠)	(٢٣.٠)
١,٤٥٨,٩٩٥	١,٥٦٢,٠٨٧	١,٧٢٠,٩٥١	١,٧٥٠,٨٣٢	١,٦٤٤,١٣٦	١,٣١٠,٠٤٣	١,١٢٨,٦٤٦	٩٥٧,٤٩٨	٨٤٣,٨٧٢
(٢٠.٢)	(٢٥.٧)	(٢٣.٥)	(٢٠.٠)	(٢٥.٥)	(١٦.١)	(١٧.٩)	(١٣.٥)	(١٨.١)
<b>٣-إجمالى الدين العام المحلى<sup>٢/</sup></b>								
٣٨,٨٢٤	٣٨,٣٨٥	٤٧,٠١٧	٤٥,٧٥٢	٤٣,٢٣٣	٣٤,٣٨٥	٣٤,٩٠٦	٣٣,٦٩٤	٣١,٥٣١
٢٦,١٩٠	٢٥,٧٣٢	٢٩,٣٨٧	٢٩,٤٣٥	٢٨,٤٩٠	٢٥,٥٩٤	٢٧,٠٩٢	٢٦,٢٤٩	٢٥,٨١٨
١٢,٦٣٤	١٢,٦٥٢	١٧,٦٣٠	١٦,٣١٧	١٤,٧٤٤	٨,٧٩٠	٧,٨١٤	٧,٤٤٥	٥,٧١٣
<b>٤-إجمالى الدين العام الخارجى</b>								
<b>(بالمليون دولار، رصيد نهاية الفترة)</b>								
٣٨,٨٢٤	٣٨,٣٨٥	٤٧,٠١٧	٤٥,٧٥٢	٤٣,٢٣٣	٣٤,٣٨٥	٣٤,٩٠٦	٣٣,٦٩٤	٣١,٥٣١
٢٦,١٩٠	٢٥,٧٣٢	٢٩,٣٨٧	٢٩,٤٣٥	٢٨,٤٩٠	٢٥,٥٩٤	٢٧,٠٩٢	٢٦,٢٤٩	٢٥,٨١٨
١٢,٦٣٤	١٢,٦٥٢	١٧,٦٣٠	١٦,٣١٧	١٤,٧٤٤	٨,٧٩٠	٧,٨١٤	٧,٤٤٥	٥,٧١٣
<b>٥-إجمالى دين أجهزة الموازنة العامة (محلى وخارجى)</b>								
١٢,٦٣٤	١٢,٦٥٢	١٧,٦٣٠	١٦,٣١٧	١٤,٧٤٤	٨,٧٩٠	٧,٨١٤	٧,٤٤٥	٥,٧١٣
<b>٦-إجمالى الدين العام المحلى<sup>٣/</sup></b>								
<b>(بالمليون جنيه، تدفقات)</b>								
٩٠,٧٣٤	١٥٨,٧٥٧	٧٣,٢٣٠	١٤٣,١٣٢	٢١٨,٢٥٧	١٤٠,٩١٦	١١٧,٢٥١	٩٨,٨٥٦	٧١,١٢٣
٨٣,٠٣٢	١٤٥,٧٤٨	٦٧,٠٠٦	١٣٣,٧٥٣	٢٠٣,١٧٣	١٢٢,٣٢٢	١٠٤,٦٢٥	٨٧,٥٦٠	٥٩,٥٧٧
٧,٧٠٢	١٣,٠٠٩	٦,٢٢٤	٩,٣٧٩	١٥,٠٨٤	١٨,٥٩٤	١٢,٦٢٧	١١,٢٩٦	١١,٥٤٦
<b>٧-ملاحظات (نسبة إلى الناتج المحلى الإجمالى)<sup>٤/</sup></b>								
٧٣.٨%	٧٩.١%	٧٤.١%	٧٥.٤%	٨٢.٤%	٧٣.٣%	٧٠.٥%	٦٧.٠%	٦٧.١%
٦٤.٣%	٦٩.١%	٦٤.٨%	٦٨.٩%	٧١.٩%	٦٢.٩%	٥٨.٩%	٥٥.٠%	٥٤.٠%
٨.٩%	٤.٢%	٦.٣%	٠.٨%	٧.٨%	٦.٩%	٢.١%	٠.٨%	٠.١%
٨.٨%	٣.٧%	٩.٥%	٣.٦%	٦.٩%	٨.١%	٥.٧%	٤.٦%	٤.٨%
١.١%	٦.٦%	١.٢%	٧.٦%	٠.٥%	١.٧%	٦.٨%	٦.٣%	٦.٨%
٠.٠%	٤.٦%	٠.٤%	٤.٣%	٦.٩%	٩.١%	٤.١%	٩.٧%	٥.٧%
٨٣.٢%	٨٩.١%	٨٣.٩%	٨٥.٤%	٩٣.٨%	٨٣.٢%	٨٢.٣%	٧٩.٤%	٨١.٠%
١٤.٠%	١٤.٩%	١٥.٨%	١٥.٥%	١٧.٣%	١٣.٢%	١٥.٩%	١٥.٩%	١٦.٩%
٩.٤%	١٠.٠%	٩.٦%	١٠.٠%	١١.٤%	٩.٨%	١١.٨%	١٢.٤%	١٣.٨%

المصدر: وزارة المالية و البنك المركزى المصرى.

( ) معدل النمو عن العام السابق.

\* بيان مبدئى، خاضع للمراجعة.

# بيان معدل.

١/ تعكس البيانات رصيد الدين المحلى لثلاث مستويات تجميعية هى: الدين المحلى لأجهزة الموازنة العامة، الدين المحلى المجمع للحكومة العامة، والدين العام المحلى المجمع. يشمل الدين المحلى لأجهزة الموازنة العامة أرصدة الدين المستحقة على وحدات الجهاز الإدارى، وحدات الإدارة المحلية، والهيئات الخدمية. ويتضمن الدين المحلى للحكومة العامة أرصدة الدين المجمع المستحق على أجهزة الموازنة العامة للدولة وبنك الإستثمار القومى وصناديق التأمين الإجتماعى. أما عن الدين العام المحلى فيشمل أرصدة الدين المحلى المجمع لكل من الحكومة العامة والهيئات الاقتصادية.

٢/ يمثل المديونية المستحقة على أجهزة الموازنة العامة (وحدات الجهاز الإدارى، وحدات الإدارة المحلية، والهيئات الخدمية).

٣/ يمثل رصيد الدين المجمع المستحق على أجهزة الموازنة العامة للدولة و بنك الإستثمار القومى و صناديق التأمين الإجتماعى بعد إستبعاد المديونيات والعلاقات الداخلية فيما بين القطاعات الثلاثة و التى تتمثل فى إقتراض أجهزة الموازنة العامة من بنك الإستثمار القومى، سندات وزارة المالية لدى صناديق التأمين الإجتماعى و بنك الإستثمار القومى،سندات صناديق التأمين الإجتماعى و أخيراً إقتراض بنك الإستثمار القومى من صناديق التأمين الإجتماعى.

٤/ يمثل رصيد الدين المجمع المستحق على الحكومة العامة و الهيئات الاقتصادية بعد إستبعاد إقتراض الهيئات الاقتصادية من بنك الإستثمار القومى، وإقتراض أجهزة الموازنة من الهيئات الإقتصادية.

٥/ ودائع الحكومة العامة و الهيئات الاقتصادية بعد إستبعاد ودائع صناديق التأمين الإجتماعى وإقتراض قطاع الموازنة من الهيئات الاقتصادية.

٦/ البيان الربع سنوى لخدمة الدين الحكومى يعكس التدفقات التراكمية لخدمة الدين منذ بداية العام المالى .

٧/ قامت وزارة التخطيط بتقدير قيمة الناتج المحلى الإجمالى لعام ٢٠١٣/٢٠١٤ بنحو ٢٠٥٠ مليار جنيه، مقارنة بناتج محلى إجمالى معدل قدره ١٧٥٣ مليار جنيه لعام ٢٠١٢/٢٠١٣.

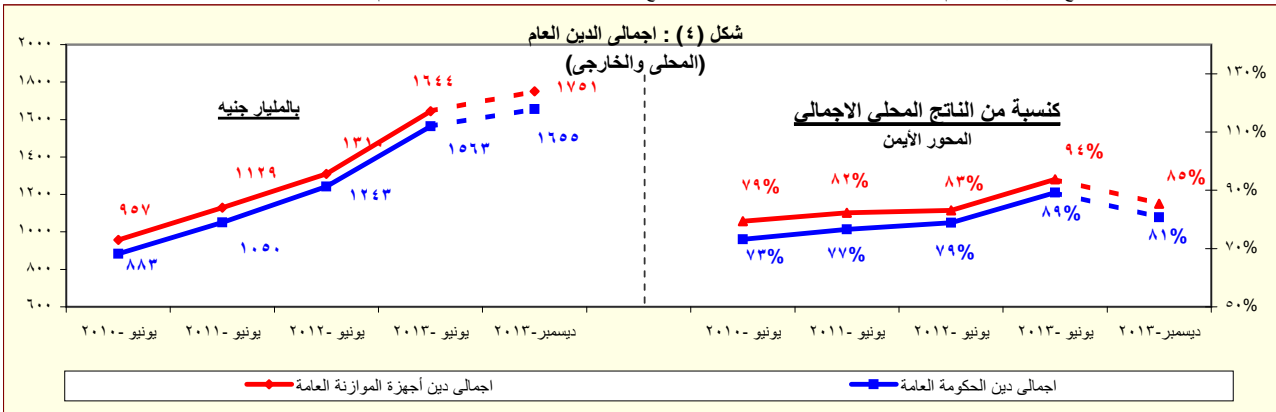

المصدر: وزارة المالية - البنك المركزى المصرى.

\* بيان مبدئى

**القسم الأول: نظرة عامة على الأداء الإقتصادي والمالي (تابع)**

بيان سنوى					أحدث بيان متاح			
٢٠١٣/١٢	٢٠١٢/١١	٢٠١١/١٠	٢٠١٠/٠٩	٢٠٠٩/٠٨	أغسطس-١٣	سبتمبر-١٣	أكتوبر-١٣	نوفمبر-١٣*
١. المؤشرات النقدية (نهاية الفترة)								
ليون جنية								
٣١٧,٩٤٤	٢٦٣,٦٦٨	٢٥٠,٩٩٢	٢٠٣,٠٧١	١٧٥,١٠٤	٣٣٤,٥٤٩	٣٣٩,٢٩٥	٣٣٤,٧٤٥	٣٣٧,٩٨٠
١/ قود الإحتياط								
١,٢٩٦,٠٨٦	١,٠٩٤,٤٠٨	١,٠٠٩,٤١١	٩١٧,٤٥٩	٨٣١,٢١١	١,٣٢٩,٤٩٢	١,٣٣٤,٩٦٧	١,٣٤٨,٤٨٤	١,٣٦٠,١٣٤
جمالى السبولة								
٣٤٤,١٠٠	٢٧٤,٥١٠	٢٤٨,٧٠٧	٢١٤,٤٠٠	١٨٢,٩٩١	٣٦٢,٩٧١	٣٦٥,٧٤٥	٣٦٩,٠٢٤	٣٦٩,٥٦١
٢/ المعروض النقدى								
٩٥١,٩٨٦	٨١٩,٨٩٨	٧٦٠,٧٠٤	٧٠٣,٤١٩	٦٤٨,٢٢٠	٩٦٦,٥٢١	٩٦٩,٢٢٢	٩٧٩,٤٦٠	٩٩٠,٥٧٣
٣/ أشباه النقود								
معدل النمو السنوى								
٢٠,٦	٥,١	٢٣,٦	١٦,٠	٣,١	٣٠,٣	٣٤,٨	٢٤,٨	٢٧,٩
١/ نفود الإحتياط								
١٨,٤	٨,٤	١٠,٠	١٠,٤	٨,٤	١٩,٢	١٨,٧	١٧,٨	١٨,٥
إجمالى السبولة (معدل النمو الاسمى)								
٢١,٨-	٣٧,٨-	١٠,٢-	١١,١	١٦,٣-	١٢,٣-	١٧,٠-	٢١,٠-	٢٠,٨-
٤/ صافى الأصول الأجنبية								
٢٥,٢	٢٣,٩	١٩,٠	١٠,٠	٢٤,٦	٢٤,٢	٢٤,٢	٢٣,٩	٢٤,٣
٤/ صافى الأصول المحلية								
٩,٨	٧,٣	٠,٨	٧,٧	٥,١	٩,٤	٨,٨	٨,٤	٨,٠
٥/ صافى المطلوبات من القطاع الخاص								
٨,٦	١,١	١,٨-	٠,٣	١,٥-	٩,٥	٨,٦	٧,٤	٥,٥
إجمالى السبولة (معدل النمو الحقيقى)								
١/ معدلات الأقرض إلى الودائع								
٢٨,٢	٢٨,٣	٣٤,٠	٣٤,٩	٣٠,٠	٢٧,٠	٢٦,٦	٢٦,٩	٢٥,٣
القطاع الحكومى								
٤٨,٣	٥٢,١	٥١,٢	٥٤,٢	٥٥,٦	٤٧,٥	٤٧,١	٤٦,٦	٤٦,٠
القطاع غير الحكومى								
٤٥,١	٤٨,٧	٤٦,٤	٤٧,٦	٥١,٥	٤٤,٠	٤٣,٦	٤٢,٨	٤٢,١
بالعملة المحلية								
٥٩,٩	٦٥,١	٦٩,٠	٧٩,٩	٦٩,٠	٦٠,٧	٦٠,٨	٦١,٦	٦٢,٣
بالعملة الأجنبية								
مؤشرات:								
٤,٠٨	٤,١٥	٤,٠٢	٤,٥٢	٤,٧٥	٣,٩٧	٣,٩٣	٤,٠٣	٤,٠٢
١/ مضاعف السبولة المحلية								
١,٤٧	١,٤٧	١,٤٢	١,٣٨	١,٣٠	١,٦٨	١,٦٧	١,٦٤	١,٦٤
١/ معدل دوران النقود (وسطى)								
١٧,٣	١٧,٠	١٧,٥	١٧,٢	٢٠,١	١٦,٧	١٦,١	١٥,٨	١٥,٦
١/ معدل الدورلة فى السبولة المحلية								
٢٤,٤	٢٣,٩	٢٤,٠	٢٢,٩	٢٥,٧	٢٤,٥	٢٣,٦	٢٣,٤	٢٢,٩
١/ معدل الدورلة فى الودائع								
٧٣,٩	٦٩,٥	٧٣,٦	٧٦,٠	٧٩,٨	٦٤,٩	٦٥,١	٦٥,٨	٦٦,٣
نسبة إجمالى السبولة / الناتج المحلى الإجمالى								

المصادر: البنك المركزى المصرى وحسابات وزارة المالية.  
\* مبدئى.

١/ تتضمن النقود المتداولة خارج البنك المركزي بالإضافة الى ودائع البنوك لدى البنك المركزي بالجنيه المصري.

٢/ يتضمن النقود المتداولة خارج الجهاز المصرفي بالإضافة إلى الودائع الجارية بالعملة المحلية. لا تتضمن الشيكات والحوالات تحت التحصيل.

٣/ تتضمن الودائع الجارية بالعملة الاجنبية والودائع غير الجارية بالعملات المحلية و الأجنبية .

٤/ تم تفعيل إتفاقية الحساب المجمع بين البنك المركزى ووزارة المالية فى يونيو ٢٠٠٨، مما أدى الى إهلاك جزء من السندات الصادرة عن وزارة المالية لصالح البنك المركزى.

٥/ يتضمن المطلوبات من القطاع الخاص و القطاع العائلي.

٦/ لا تتضمن كل من الودائع لدى البنك المركزي والقروض الممنوحة من قبل البنك المركزي.

٧ / إجمالي السيولة المحلية / نقود الاحتياط.

٨/ الناتج المحلي الإجمالي / متوسط إجمالي السيولة المحلية (M٢). متوسط إجمالي السيولة المحلية =  $\frac{[(M٢) t + (M٢) t - ١]}{٢}$ .

٩/ يمثل نسبة الودائع الجارية و غير الجارية بالعملات الأجنبية إلى إجمالي السيولة المحلية. لا تتضمن كل من ودائع غير المقيمين (جزء من صافي الأصول الأجنبية) والودائع الحكومية.

١٠ / يمثل نسبة الودائع الحكومية وغير الحكومية بالعملات الأجنبية إلى إجمالي الودائع لدى البنوك. غير متضمن ودائع البنوك لدى البنك المركزي.

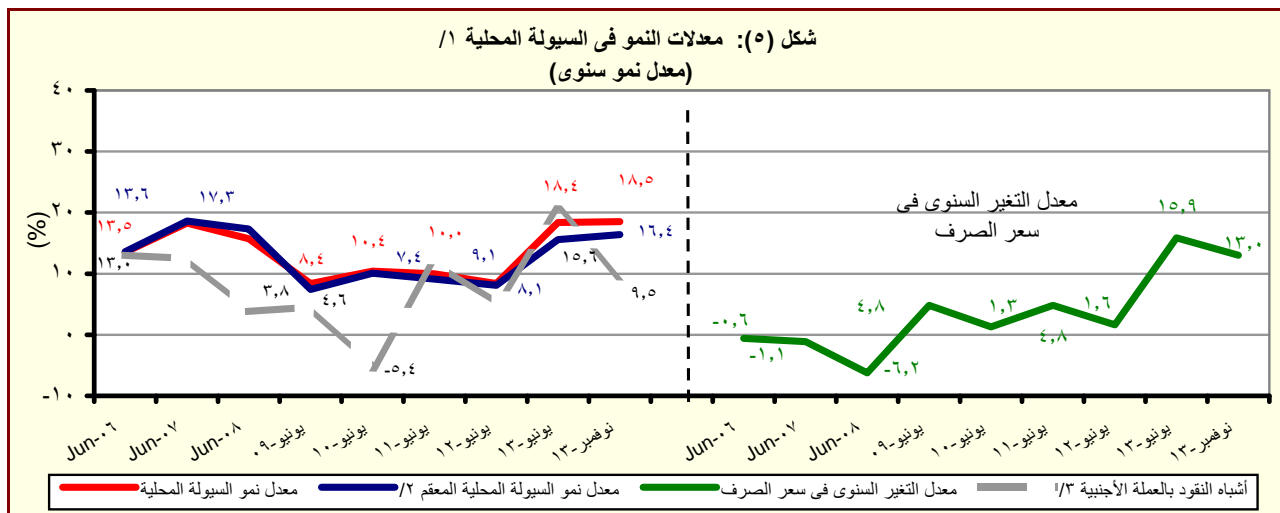

المصدر: البنك المركزي المصري وحسابات وزارة المالية.

١/ إجمالي السيولة المحلية تتكون من المعروض النقدي وأشباه النقود.

٢/ معدل النمو في السيولة المحلية باستخدام سعر الصرف الثابت، ويتم حسابه عن طريق تطبيق سعر الصرف السائد في نفس الفترة من العام السابق للفترة الحالية.

٣/ الودائع الجارية وغير الجارية بالعملات الأجنبية .

القسم الأول: نظرة عامة على الأداء الإقتصادي والمالى (تابع)

بيان سنوي					بيان ربع سنوي				
٢٠٠٩/٠٨	٢٠١٠/٠٩	٢٠١١/١٠	٢٠١٢/١١	٢٠١٣/١٢	سبتمبر-١٢	مارس-١٣	يونيو-١٣	سبتمبر-١٣	
ي- القطاع المالى والاستثمارات									
١٩,٢	١٩,٥	١٧,١	٢٠,٠	١٦,٥	٢,٨	٣,٣	٤,٢	٢,٧	إجمالي الاستثمارات المحلية (نسبة إلى الناتج المحلى الإجمالي) <sup>١/</sup>
٤,٣	٣,١	٠,٩	١,٥	١,١	٠,٤	٠,٤٢	٠,٦٥	٠,٤٢	الاستثمارات الأجنبية المباشرة (نسبة إلى الناتج المحلى الإجمالي) <sup>١/ ٢/</sup>
مؤشرات سوقى المال ( نهاية العام الميلادى )									
--	١٤٠١	١٥٠٤	٣١٨	٦٧٩	١٠٢٦	--	--	--	مؤشر هيئة سوق المال
--	١,٩	٠,٧	٤,١	٣,١	--	--	--	--	معدل تذبذب مؤشر سوق المال <sup>١٣</sup>
٤٢٧	٥٧٣	٦٦٤	٣٨٢	٤٩٥	٥٩٠	٥١٦	--	--	مؤشر هيرمس
١,٤٧	٢,٢٢	٠,٤٩	١,٢١	١,٧٧	٠,٩٦	١,٠٩	--	--	معدل تذبذب مؤشر هيرمس <sup>١٣</sup>
٤٧٤	٥٠٠	٤٨٨	٢٨٨	٣٦٢	٤٠٦	٣٦١	٣٢٢	٣٧٨	رأس المال السوقى (مليار جنيه) <sup>١٥</sup>
٤٥,٤	٤١,٤	٣٥,٦	١٨,٣	٢٣,٠	٢٣,١	٢٠,٦	١٨,٣	١٨,٤	رأس المال السوقى (نسبة إلى الناتج المحلى الإجمالي) <sup>١٨</sup>
٧,٦	١٢,١	١٤,٧	١٠,٥	١١,٧	١٢,٨	١٢,١	١١,٠	١٣,٠	مضاعف الربحية <sup>١٧</sup>
٦,٦	٧,٠	٧,١	١٠,٤	٨,٧	٨,٣	٩,٩	٨,٤	٧,١	عائد السهم (%) <sup>١٨</sup>
٧٨,٨٤١	١٣٤,٢٢٦	٢٢٦,٧٩٩	٢٤٨,٨٦٩	٢٤٤,٥٤١	٣١٠,٥٢٠	٣٢٦,٥٥٠	٣٢٨,٠٣٠	٣٣٢,٠٧٣	سندات مقيدة (مليون جنيه)
القطاع المصرفى (مليون جنيه): <sup>١٩</sup>									
١,٠٩١,٩٩٣	١,٢٢٠,٦٥٥	١,٢٦٩,٦٩٠	١,٣٦٦,١٦٠	١,٤١٣,٠٨٩	١,٤١٣,٠٨٩	١,٥٣١,٨٨٥	١,٥٦٣,٨٤٩	١,٦١٩,٥٢٨	إجمالي الأصول
٤٢٩,٩٥٧	٤٦٥,٩٩٠	٤٧٤,١٣٩	٥٠٦,٧٣٦	٥٠٨,٤٢٤	٥٠٨,٤٢٤	٥٣٦,٧٤٨	٥٤٩,١٢٠	٥٤٩,٤٦٨	إجمالي أرصدة الإقراض و الخصم
٤١,٥٥٠	٤٦,٥٩٨	٥٩,٠٤٩	٦٧,٣٤٥	٧٠,٤٤٠	٧٠,٤٤٠	٧١,٦٠٧	٧٢,٠٦١	٧٢,٣٠٨	رأس المال
٨٠٩,٦٩٤	٨٩٢,٤٩٢	٩٥٧,٠٣٧	١,٠٢٣,٥١٧	١,٠٤٧,٨١٥	١,٠٤٧,٨١٥	١,١٤٤,٣٤٠	١,١٨٦,٩٨٥	١,٢٢٦,٦٤٠	إجمالي الودائع
١٣,٤	١٣,٦	١٠,٥	٩,٨	٩,٥	١٠,١	١٠,٠	٩,٥	٩,٥	القروض غير المنتظمة إلى إجمالى القروض
مؤشرات مختارة									
مؤشرات السيولة فى الجهاز المصرفى									
٥٢,٤	٥١,٨	٤٩,١	٤٩,٤	٤٨,٤	٤٨,٤	٤٦,٨	٤٦,١	٤٤,٧	القروض / الودائع <sup>١١٠</sup>
٣٩,٤	٣٨,٢	٣٧,٣	٣٧,١	٣٦,٠	٣٦,٠	٣٥,٠	٣٥,١	٣٣,٩	القروض / الأصول <sup>١١١</sup>
٣٠,٥	٣٣,٣	٣٧,٣	٤٠,٦	٤١,٠	٤١,٠	٤١,١	٤١,٨	٤٢,٠	الأوراق المالية / الأصول <sup>١١١</sup>
٧٤,١	٧٣,١	٧٥,٤	٧٤,٩	٧٤,٢	٧٤,٢	٧٤,٧	٧٥,٩	٧٥,٧	الودائع / الأصول <sup>١١١</sup>
٥,٨	٦,٢	٦,٤	٦,٨	٧,٠	٧,٠	٧,٠	٦,٩	٦,٨	رأس المال / الأصول <sup>١١١</sup>
٦,٤	٥,٨	٤,٣	٤,٠	٣,٨	٣,٨	٤,٠	٣,٩	٣,٩	مخصصات القروض / إجمالى الأصول <sup>١١١</sup>

المصادر: الهيئة العامة لسوق المال والبنك المركزى المصرى.

-- بيان غير متاح.

١/ تم حساب المؤشرات الربع سنوية كنسبة من الناتج المحلى الإجمالى للعام بأكمله.

٢/ صافى الإستثمارات الأجنبية المباشرة تشمل الإستثمار الاجنبى فى قطاع البترول.

٣/ على أساس الإنحراف المعيارى للعوائد اليومية خلال شهر الدراسة. البيانات السنوية تعكس نهاية ديسمبر من كل عام.

٤/ سلسلة معدلة.

٥/ القيمة السوقية للأرصدة القائمة. يمثل ناتج ضرب عدد الأسهم القائمة فى سعر السوق السائد.

٦/ قامت وزارة التخطيط بتقدير قيمة الناتج المحلى الإجمالى لعام ٢٠١٣/٢٠١٤ بنحو ٢٠٥٠ مليار جنيه، مقارنة بناتج محلى إجمالى معدل قدره ١٧٥٣ مليار جنيه لعام ٢٠١٢/٢٠١٣.

٧/ ويعرف أيضا بمعدل السعر على العائد، ويقاس بنسبة سعر السوق لكل سهم إلى أرباحه السنوية.

٨/ الكوبون السنوى الموزع / سعر السهم الجارى.

٩/ تعكس بيانات البنوك التجارية.

١٠/ تتضمن القروض والودائع الحكومية وغير الحكومية ، ولا تشمل ودائع البنوك لدى البنك المركزى المصرى.

١١/ لدى البنوك العامة فى مصر ، بخلاف البنك المركزى.

القسم الأول: نظرة عامة على الأداء الإقتصادى والمالى (تابع)

بيان سنوي					بيان سنوي				
يوليو-سبتمبر * ٢٠١٣	ابريل-يونيو * ٢٠١٣	يناير-مارس * ٢٠١٣	يوليو-سبتمبر # ٢٠١٢	٢٠١٣/١٢	٢٠١٢/١١	٢٠١١/١٠	٢٠١٠/٠٩	٢٠٠٩/٠٨	
					لـ معاملات القطاع الخارجي				
					(مليون دولار)				
١٨,٢١٣	١٥,٩٥٦	١٦,٤٩٣	١٦,٥٦٦	٦٧,٤٦٠	٦٤,٣٥٢	٦٢,٠٠٢	٥٧,٨٩٩	٥٧,٢١٧	إجمالي المتحصلات الجارية
١٧,٤٥٦	١٧,٦٥١	١٧,٣٣٦	١٧,٨٢٧	٧٣,٠٤٢	٧٤,٤٩٨	٦٨,٠٩٠	٦٢,٢١٧	٦١,٦٤١	إجمالي المدفوعات الجارية
٧,٦٨٧-	٧,٧٢٥-	٧,٠٢٨-	٧,٨١٣-	٣١,٥٤٢-	٣٤,١٣٩-	٢٧,١٠٣-	٢٥,١٢٠-	٢٥,١٧٣-	الميزان التجاري
١٣٦	١,١٧٨	١,٥٧٤	١,٦٤٨	٦,٦٩٢	٥,٥٨٥	٧,٨٧٨	١٠,٣٣٩	١٢,٥٠٢	الميزان الخدمي
٧٥٧	١,٦٩٥-	٨٤٣-	١,٢٦١-	٥,٥٨٢-	١٠,١٤٦-	٦,٠٨٨-	٤,٣١٨-	٤,٤٢٤-	ميزان المعاملات الجارية
٣,٩٧٩	٥,٤١٣	٢٨	١,٥٠٠	٩,٦٨٧	١٠,٢٣	٤,١٩٩-	٨,٩٨٠	٢,٢٨٥	صافي تدفقات ميزان المعاملات الرأسمالية والمالية
٣,٧٤٧	٢,٣٢٧	١,٥٣٩-	٥١٩-	٢٣٧	١١,٢٧٨-	٩,٧٥٤-	٣,٣٥٦	٣,٣٧٨-	الميزان الكلي (ميزان المدفوعات)
١٨,٧٠٩	١٤,٩٣٦	١٣,٤٢٤	١٥,٠٤٣	١٤,٩٣٦	١٥,٥٣٤	٢٦,٥٦٤	٣٥,٢٢١	٣١,٣١٠	صافي الإحتياطيات الدولية <sup>١</sup>
					(نسبة إلى الناتج المحلي الإجمالي) <sup>٢</sup>				
٦,٢	٦,٣	٦,٣	٥,٧	٢٥,٢	٢٤,٥	٢٦,٣	٢٦,٥	٣٠,٣	إجمالي المتحصلات الجارية
٥,٩	٧,٠	٦,٦	٦,٢	٢٧,٣	٢٨,٣	٢٨,٩	٢٨,٤	٣٢,٦	إجمالي المدفوعات الجارية
٢,٦-	٣,١-	٢,٧-	٢,٧-	١١,٨-	١٣,٠-	١١,٥-	١١,٥-	١٣,٣-	الميزان التجاري
٠,٠٥	٠,٥	٠,٦	٠,٦	٢,٥	٢,١	٣,٣	٤,٧	٦,٦	الميزان الخدمي
٠,٣	٠,٧-	٠,٣-	٠,٤-	٢,١-	٣,٩-	٢,٦-	٢,٠-	٢,٣-	ميزان المعاملات الجارية
١,٢٧	٠,٩	٠,٥٩-	٠,٢-	٠,١	٤,٣-	٤,١-	١,٥	١,٨-	الميزان الكلي (ميزان المدفوعات)
					نسبة إلى إجمالي المتحصلات الجارية <sup>٣</sup>				
١٧,٣	٢٢,٥	٢٠,٤	٢١,٦	٢١,٠	٢١,٧	٢٤,٣	٢٣,٩	٢٥,٠	الصادرات غير البترولية
١٥,٣	١٦,٠	١٨,٣	١٤,٧	١٨,٠	١٧,٦	١٩,٨	١٨,٠	١٩,٤	الصادرات البترولية
٥,١	١٠,٥	١٥,١	١٥,٩	١٤,٦	١٤,٨	١٧,٣	٢٠,٤	١٨,٥	السياحة
٢٢,٢	٢٩,٢	٢٧,٩	٢٩,٤	٢٧,٧	٢٧,٩	٢٠,٢	١٦,٧	١٣,٥	التحويلات الخاصة
					مؤشرات أخرى (%)				
٤٣,٦	٤٤,٣	٤٧,٦	٤٣,٥	٤٥	٤٢	٥٠	٤٩	٥٠	نسبة تغطية الصادرات للواردات السلعية
١٠٤	١٣١	١٤٠	١٤١	١٤٣	١٣٧	١٥٦	١٧٨	٢١١	نسبة تغطية الصادرات للواردات الخدمية
٤,١	٣,٢	٣,٠	٣,٣	٣,١	٣,١	٥,٩	٨,٦	٧,٥	نسبة تغطية صافي الإحتياطيات الدولية للواردات (عدد الأشهر) <sup>٤</sup>
٣٩,٨	٣٤,٥	٣٥,٠	٤٣,٣	٣٤,٦	٤٥,٢	٧٦,١	١٠٤,٨	٩٩,٦	نسبة صافي الإحتياطيات الدولية إلى الدين الخارجي <sup>٥</sup>



# القسم الثانى

مؤشرات الإقتصاد العینى و الحقیقى

الناتج المحلى الإجمالى بحسب الموارد و الإستخدامات بأسعار السوق (أسعار جارية)..... ١١	جدول (١)
الناتج المحلى الإجمالى بتكلفة عوامل الإنتاج موزعاً بحسب القطاعات الإقتصادية (أسعار جارية)..... ١٢	جدول (٢)
إجمالى الإستثمارات موزعة بحسب القطاعات الإقتصادية..... ١٣	جدول (٣)

جدول (١) الناتج المحلي الإجمالي بحسب الموارد والإستخدامات ( بأسعار السوق)<sup>١/</sup>  
(أسعار جارية)

(مليار جنيه)

	يوليو - سبتمبر ٢٠١٣/٢٠١٢ #	يوليو - سبتمبر ٢٠١٢/٢٠١١	٢٠١٠/٢٠٠٩						٢٠٠٧/٢٠٠٦
			٢٠١٣/٢٠١٢ *	٢٠١٢/٢٠١١	٢٠١١/٢٠١٠	٢٠١٠/٢٠٠٩	٢٠٠٩/٢٠٠٨	٢٠٠٨/٢٠٠٧	
الناتج المحلي الإجمالي	٥١٨,٠	٤٤٥,٨	١٧٥٣,٣	١٥٧٥,٥	١٣٧١,١	١٢٠٦,٦	١٠٤٢,٢	٨٩٥,٥	٧٤٤,٨
	(١٦,٢)	(١٠,٩)	(١١,٣)	(١٤,٩)	(١٣,٦)	(١٥,٨)	(١٦,٤)	(٢٠,٢)	(٢٠,٦)
جملة الطلب المحلي	٥٦٠,٩	٤٧٣,٥	١٨٨٢,٢	١٧٠٨,١	١٤٢٧,٦	١٢٦٩,٨	١١١١,٤	٩٤٥,٦	٧٧٨,٩
الإستهلاك النهائي	٥٠٦,٣	٤٢٤,٢	١٦٣٣,٦	١٤٥٠,٠	١١٩٣,١	١٠٣٤,٥	٩١١,٤	٧٤٥,١	٦٢٣,٦
الإستهلاك الخاص	٤٤٩,٣	٣٧٤,٠	١٤٢٨,٨	١٢٧١,٠	١٠٣٦,١	٨٩٩,٨	٧٩٣,١	٦٤٧,٦	٥٣٩,٢
الإستهلاك العام والحكومي	٥٧,٠	٥٠,٢	٢٠٤,٨	١٧٩,٠	١٥٧,٠	١٣٤,٧	١١٨,٣	٩٧,٥	٨٤,٤
الاستثمارات <sup>٢/</sup>	٥٤,٦	٤٩,٣	٢٤٨,٦	٢٥٨,١	٢٣٤,٥	٢٣٥,٣	٢٠٠,٠	٢٠٠,٥	١٥٥,٣
صافي الصادرات	٤٢,٩-	٢٧,٧-	١٢٨,٩-	١٣٢,٦-	٥٦,٥-	٦٣,٢-	٦٩,٢-	٥٠,١-	٣٤,١-
الصادرات السلعية والخدمات <sup>٤/</sup>	٦٨,٥	٧٠,٥	٣٠٣,٣	٢٧٤,٦	٢٨٢,٠	٢٥٧,٦	٢٦٠,١	٢٩٥,٩	٢٢٥,٣
الواردات السلعية والخدمات	١١١,٤	٩٨,٢	٤٣٢,٢	٤٠٧,٢	٣٣٨,٥	٣٢٠,٨	٣٢٩,٣	٣٤٦,٠	٢٥٩,٤
ملاحظات (نسبة للناتج المحلي الإجمالي)									
الإستهلاك النهائي	٩٧,٧	٩٥,٢	٩٣,٢	٩٢,٠	٨٧,٠	٨٥,٧	٨٧,٤	٨٣,٢	٨٣,٧
الاستثمارات <sup>٢/</sup>	١٠,٥	١١,١	١٤,٢	١٦,٤	١٧,١	١٩,٥	١٩,٢	٢٢,٤	٢٠,٩
الصادرات السلعية والخدمات <sup>٤/</sup>	١٣,٢	١٥,٨	١٧,٣	١٧,٤	٢٠,٦	٢١,٣	٢٥,٠	٣٣,٠	٣٠,٢
الواردات السلعية والخدمات	٢١,٥	٢٢,٠	٢٤,٧	٢٥,٨	٢٤,٧	٢٦,٦	٣١,٦	٣٨,٦	٣٤,٨

المصدر: وزارة التنمية الإقتصادية.

# بيان معدل.

\* بيان مبدئي، وقابل للتعديل. قامت وزارة التخطيط بتقدير قيمة الناتج المحلي الإجمالي لعام ٢٠١٣/٢٠١٢ بنحو ٢٠٥٠ مليار جنيه ، مقارنة بناتج محلي إجمالي معدل قدره ١٧٥٣ مليار جنيه لعام ٢٠١٣/٢٠١٢.

( ) معدل النمو عن الفترة المقابلة في العام السابق.

١/ تشمل صافي الضرائب غير المباشرة.

٢/ قامت وزارة التخطيط بمراجعة بيانات الناتج المحلي الإجمالي لعام ٢٠١٣/١٢ على أساس ربع سنوي.

٣/ تشمل التكوين الرأسمالي و التغير في المخزون. تصل قيمة التغير في المخزون خلال العام الفترة يوليو-سبتمبر ٢٠١٣/٢٠١٢ نحو ٣,٧ مليار جنيه ، مقارنة بـ٠,٢ مليار جنيه خلال الفة يوليو-سبتمبر ٢٠١٣/٢٠١٢.

٤/ تشمل حصة الشريك الأجنبي في قطاع البترول.

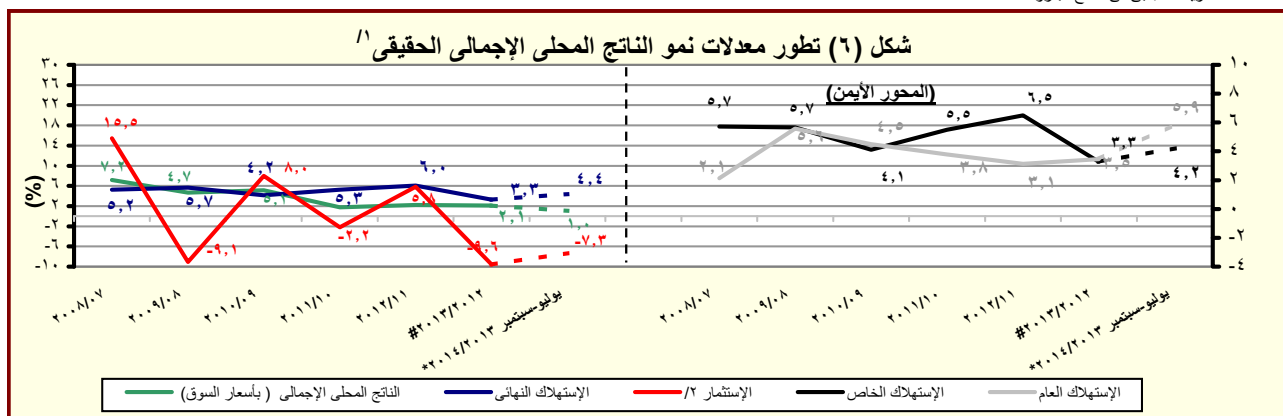

المصدر: وزارة التخطيط والتعاون الدولي.

\* بيان مبدئي، وقابل للتعديل.

# بيانات معدلة.

( ) معدل النمو عن الفترة المقابلة في العام السابق.

١/ باستخدام أسعار ٢٠٠٢/٢٠٠١ للفترة ٢٠٠٣/٠٢ - ٢٠٠٧/٠٦ والأسعار الثابتة لسنة ٢٠٠٧/٠٦ عند حساب معدلات النمو الحقيقية للفترة ٢٠٠٨/٠٧ - ٢٠١٢/١١، والأسعار الثابتة لسنة ٢٠١٢/١١ عند حساب معدلات النمو الحقيقية خلال عام ٢٠١٣/١٢.

٢/ تشمل التكوين الرأسمالي و التغير في المخزون.

جدول (٢): الناتج المحلي الإجمالي بتكلفة عوامل الإنتاج موزعاً بحسب القطاعات الاقتصادية  
(أسعار جارية)

(مليون جنيه)

	يوليو - سبتمبر ٢٠١٤/٢٠١٣ *	يوليو - سبتمبر ٢٠١٣/٢٠١٢ #	٢٠١٣/٢٠١٢ /١						
			٢٠١٣/٢٠١٢	٢٠١٢/٢٠١١	٢٠١١/٢٠١٠	٢٠١٠/٢٠٠٩	٢٠٠٩/٢٠٠٨	٢٠٠٨/٢٠٠٧	٢٠٠٧/٢٠٠٦
إجمالي الناتج المحلي	٤٩٧,٣٤١	٤٢٧,٩٦٤	١,٦٧٧,٣٥٢	١,٥٠٨,٥٢٧	١,٣٠٩,٩٠٦	١,١٥٠,٥٩٠	٩٩٤,٠٥٥	٨٥٥,٣٠٢	٧١٠,٣٨٨
	(١٦,٢)	(١٠,٩)	(١١,٢)	(١٥,٢)	(١٣,٨)	(١٥,٧)	(١٦,٢)	(٢٠,٤)	(٢٢,٢)
إجمالي القطاع السلعي	٢٧٦,٦٩٦	٢٣٣,٥٦٨	٨٩٩,٢٥١	٨٠٨,٨٧١	٦٨٢,١٥٦	٥٩١,٩٠٣	٥٠٨,٠٠١	٤٣٦,٧٢٧	٣٦٠,٥٣٠
	(١٨,٥)	(١١,٢)	(١١,٢)	(١٨,٦)	(١٥,٢)	(١٦,٥)	(١٦,٣)	(٢١,١)	(١٨,٢)
الزراعة والغابات و الصيد	٨٧,٥٢٣	٧٥,٦٥٠	٢٤٣,٣٥٦	٢١٨,٢١٦	١٩٠,١٥٩	١٦٠,٩٧٠	١٣٥,٤٦٥	١١٣,١٠٤	٩٩,٩٥٣
الإستخراجات:	٨٩,٣٦٧	٧١,٠١٥	٢٩٠,٧٣٩	٢٦١,٦٧١	١٩٥,١٣٦	١٦٥,٧٤٧	١٤٧,٩٦٦	١٣٣,٦٧٤	١٠٣,٦٥٦
البتترول	٣٨,٩٧٨	٢٩,٩٦٥	١٢٤,٧٤٨	١١٠,٦١٩	٨١,٥٦٦	٦٨,٥٣٨	٦١,٧٥٩	٥٦,٧٢٢	٤٤,٠٥٩
الغاز الطبيعي	٤٨,٦٢١	٣٩,٤٨٦	١٥٩,٣٤٤	١٤٥,٠٤٠	١٠٨,٢٠٦	٩٢,٥٣٨	٨٢,٢٠٦	٧٣,٤٩٥	٥٦,٥٩٠
	(٢٣,١)	(١٣,٤)	(٩,٩)	(٣٤,٠)	(١٦,٩)	(١٢,٦)	(١١,٩)	(٢٩,٩)	(١٧,١)
استخراجات أخرى	١,٧٦٨	١,٠٦٤	٦,٤٤٧	٦,٠١٢	٥,٣٦٤	٤,٦٧١	٤,٠٠١	٣,٤٥٧	٣,٠٠٧
الصناعات التحويلية:	٧٢,٧٨٦	٦٣,٤١٥	٢٦٢,٥٠٥	٢٣٨,٢٨٣	٢١٦,١٨٤	١٩٤,٢٩٠	١٦٤,٥٢٣	١٣٩,٠٠٣	١١٤,٤٧٥
تكرير البترول	٥,٦١٤	٤,٧١٠	١٩,٦١٢	١٦,٨٣٧	١٤,٨٢٩	١٢,٥١٦	١٠,٢٥٧	٧,٩٢٢	٦,٠٥٥
تحويلية أخرى	٦٧,١٧٢	٥٨,٧٠٥	٢٤٢,٨٩٣	٢٢١,٤٤٦	٢٠١,٣٥٥	١٨١,٧٧٤	١٥٤,٢٦٦	١٣١,٠٨١	١٠٨,٤٢٠
الكهرباء	٥,٩٧٦	٥,٣٦٣	٢١,٢٣٧	١٩,٠٨٠	١٦,٨٣٢	١٤,٨٩٧	١٣,٠٤٣	١١,٥٠٧	٩,٨٨٠
المياه	١,٣٠٨	١,١٦٨	٤,٦٦٧	٤,٢٣٩	٣,٧٧٥	٣,٣٩٠	٢,٩٧٧	٢,٦٥٩	٢,٣٩٠
التشييد والبناء	١٩,٧٣٦	١٦,٩٥٧	٧٦,٧٤٧	٦٧,٣٨٢	٦٠,٠٧٠	٥٢,٦٠٩	٤٤,٠٢٦	٣٦,٧٨٠	٣٠,١٧٥
	(١٦,٤)	(١٥,٩)	(١٣,٩)	(١٢,٢)	(١٤,٢)	(١٩,٥)	(١٩,٧)	(٢١,٩)	(٢٧,٠)
إجمالي الخدمات الإنتاجية	١٣٧,١٣٩	١٢٥,٢٨٢	٤٩١,٦٨٧	٤٤٥,٩٠٣	٤٠٤,٨٣٧	٣٦٤,٥١٨	٣١٨,٥٦٦	٢٧٩,٦٠٦	٢٣٣,٠٥٢
	(٩,٥)	(٨,٩)	(١٠,٣)	(١٠,١)	(١١,١)	(١٤,٤)	(١٣,٩)	(٢٠,٠)	(٢٧,٠)
النقل والتخزين	١٩,٨٢٠	١٧,٦٣٥	٦٧,٢١٢	٦٠,٥١٣	٥٣,٣٥١	٤٧,٤٠٠	٤٠,٩٦٢	٣٤,٧٩٠	٢٩,٥٤٩
الاتصالات	١٠,٣٨٢	٩,٩٢١	٤١,١٦٠	٣٨,٦٧٠	٣٧,٣٠١	٣٤,٨١٨	٣١,١٨٥	٢٧,١٥١	٢٣,٠٦٢
قناة السويس	٩,٢٢٤	٨,٠٢١	٣٢,٣٩٦	٣١,٢٠٣	٢٩,٣١١	٢٥,٨٠٣	٢٦,٨٢٦	٢٨,٧٢٩	٢٤,٠٨٤
	(١٥,٠)	(٢,٢)-	(٣,٨)	(٦,٥)	(١٣,٦)	(٣,٨)-	(٦,٦)-	(١٩,٣)	(٢,٩)
تجارة الجملة و التجزئة	٥٣,٣٨٣	٤٦,٧٤٩	١٨٣,٨٣١	١٦٦,٢٣٠	١٥٠,٦٥٨	١٣٣,٧٧٤	١١٣,٣٩٨	٩٣,٣٨٢	٧٧,٦٧٥
الوساطة المالية و الأنشطة المساعدة	١٧,٠٤٣	١٥,٠٩٦	٥٤,٨١٤	٤٩,٧٤١	٤٤,٨٣٤	٤١,١٧٤	٣٦,١٢٥	٣١,٧٥٦	٢٧,٥٣١
التأمين و التأمينات الإجتماعية	١٦,٧٢٣	١٤,٧١٢	٥٩,٥١٣	٥٣,٦٦٣	٤٧,٦٢٧	٤١,٥٢١	٣٥,٦٨٩	٣١,٣٧٥	٢٦,٣٧٢
المطاعم والفنادق	١٠,٥٦٤	١٣,١٤٨	٥٢,٧٦١	٤٥,٧٨٣	٤١,٧٥٥	٤٠,٠٢٨	٣٤,٣٨٢	٣٢,٤٢٤	٢٤,٧٧٨
	(١٩,٧)-	(٩,٣)	(١٥,٢)	(٩,٦)	(٤,٣)	(١٦,٤)	(٦,٠)	(٣٠,٩)	(٣١,٨)
إجمالي الخدمات الإجتماعية	٨٣,٥٠٦	٦٩,١١٤	٢٨٦,٤١٤	٢٥٣,٧٥٣	٢٢٢,٩١٢	١٩٤,١٧٠	١٦٧,٤٨٨	١٣٨,٩٧٠	١١٦,٨٠٦
	(٢٠,٨)	(١٣,٢)	(١٢,٩)	(١٣,٨)	(١٤,٨)	(١٥,٩)	(٢٠,٥)	(١٩,٠)	(٢٦,٣)
الأنشطة العقارية	١٢,١٩٩	١٠,٤٧٠	٤٣,٤٧٤	٣٨,٠٣٥	٣٤,٠٦٦	٣٠,٢٦٢	٢٦,٥٧٥	٢٣,٣٣٤	٢٠,٩٤٣
الحكومة العامة	٥١,٣٢١	٤٠,٨٣١	١٧٤,٧١٣	١٥٣,٩٨٤	١٣٣,٦٨٨	١١٤,٩٤٤	٩٨,٥٧٥	٧٩,٧٣٧	٦٤,٢٢٠
خدمات التعليم	٥,١١٢	٤,٥٢٧	١٧,٩٥٠	١٦,٢٢٩	١٤,٥٥٨	١٢,٨٢٨	١١,١٣٣	٩,٤٩٢	٨,٣٧٦
الصحة	٦,٠٦٦	٥,٤٥٨	٢٠,٦١٠	١٨,٥٦٠	١٦,٥٩٥	١٤,٧٩٧	١٢,٩٧١	١٠,٩٦١	٩,٩٠٨
الخدمات الأخرى <sup>٢/</sup>	٨,٨٠٨	٧,٨٢٨	٢٩,٦٦٧	٢٦,٩٤٥	٢٤,٠٠٥	٢١,٣٣٩	١٨,٢٣٤	١٥,٤٤٦	١٣,٣٥٩

المصدر: وزارة التخطيط والتعاون الدولي  
( ) معدل النمو عن الفترة المقابلة في العام السابق.

\* بيان مبدئي، وقابل للتعديل.

# أرقام معدلة.

١/ قامت وزارة التخطيط بمراجعة بيانات الناتج المحلي الإجمالي لعام ٢٠١٣/١٢ على أساس ربع سنوي.

٢/ يشمل الصرف الصحي والمعلومات والتسويات.

جدول (٣): إجمالي الإستثمارات موزعة بحسب القطاعات الإقتصادية

(يوليو-سبتمبر ٢٠١٣/٢٠١٤)\*<sup>١</sup>

(مليون جنيه)

نسبة الى إجمالى الإستثمارات (%)	إجمالى	قطاع خاص	قطاع أعمال عام	هينات اقتصادية	قطاع حكومى	
١٠٠,٠	٥٠٩٢٩	٣٥٨١٧	٥٢٥٦	٤٣٧٥	٥٤٨٢	الإجمالى العام
٥٠,٦	٢٥٧٤٩	١٩٧٠٢	٤٢٥٩	٤٥٤	١٣٣٣	القطاع السلعى
٤,٣	٢١٨٣	١٥٥١	-	٣	٦٢٩	الزراعة والرئ والصيد
١٧,٥	٨٩٢٢	٨٥٠٠	٤٢٢	٠	-	البترول الخام والتعدين والغاز الطبيعى
٢١,٦	١١٠٠٢	٩٢٥١	١٧٢٩	٢	٢٠	الصناعات التحويلية والمنتجات البترولية
٦,١	٣١٠١	-	١٩٧٦	٤٤٩	٦٧٧	الكهرباء والمياه
١,١	٥٤٠	٤٠٠	١٣٢	--	٨	التشييد والبناء
٢١,٤	١٠٨٧٦	٧٥٦٥	٩٧٦	٧٨١	١٥٥٤	الخدمات الإنتاجية
١٦,٢	٨٢٥٦	٥٤٦٥	٤٧٨	٧٧٣	١٥٤١	النقل والإتصالات <sup>٢/</sup>
٣,١	١٥٦٩	١٥٠٠	٦٢	٧	-	تجارة الجملة والتجزئة
٠,٣	١٤٧	-	١٣٦	١	١١	الخدمات المالية، التأمين والضمان الإجتماعى
١,٨	٩٠٣	٦٠٠	٣٠٠	٠	٣	السياحة
٢٨,١	١٤٣٠٥	٨٥٥٠	٢١	٣١٤٠	٢٥٩٤	الخدمات الإجتماعية
١٢,١	٦١٧٩	٦٠٠٠	-	٠	١٧٩	الإسكان والأنشطة العقارية
٢,٦	١٣٤٤	٨٠٠	-	٤	٥٤٠	الخدمات التعليمية
١,٧	٨٨٦	٦٥٠	-	١٧	٢١٨	الخدمات الصحية
١١,٦	٥٨٩٦	١١٠٠	٢١	٣١١٨	١٦٥٨	خدمات أخرى <sup>٣/</sup>

ملاحظات: الرقم القياسي للإنتاج للقطاعات الإقتصادية الرئيسية (٢٠٠٢ = ١٠٠)

٢٠١٢/٢٠١٣		٢٠١٣/٢٠١٤			٢٠١٤/٢٠١٣
ابريل - يونيو	يوليو - سبتمبر	أكتوبر- ديسمبر	يناير-مارس	ابريل - يونيو	يوليو - سبتمبر
١٨٠,١	١٦٤,١	١٧٢,٢	١٩٥,٩	١٧٥,٩	١٣٧,١
الصناعات التحويلية <sup>٤</sup>	١٥٥,٠	١٣١,٩	١٣٣,١	١٥٧,٣	١٢٩,٧
منتجات بترول	١٤٢,٨	١٤٩,٤	١٥٣,١	١٥٣,١	١٤٥,٦
غاز طبيعي	٢٠٤,١	١٩٥,٣	١٨٥,٢	١٩٦,٧	١٨٩,٨
الكهرباء	٢١٢,٤	١٩٦,٢	١٨٧,٦	١٩٥,٣	١٩٥,٨
التشييد والبناء	١٥٩,٠	١٩١,٧	١٩٣,٥	١٨٨,١	١٥٤,٣
النقل <sup>٥</sup>	٧٥,٣	٦٣,٢	٦٤,٢	٧٠,٣	٤٨,٢
قناة السويس <sup>٦</sup>	٢٧٠,٠	٢٥٥,٤	٢٤١,٤	٢٦٧,٩	٢٥٧,٦
السياحة	٣٢٧,٥	٢٧٨,٢	٣٣٣,٠	٤١١,٢	٣١٨,٠

المصدر: وزارة التخطيط والتعاون الدولي

\* بيان مبدئي.

-- بيان غير متاح.

١/ لا يشمل المعلومات والتغير في المخزون.

٢/ يشمل قناة السويس.

٣/ يشمل الصرف الصحي والمعلومات واحلال وصيانة الأصول.

٤/ تمت مراجعة البيانات الخاصة بمؤشر الصناعات التحويلية و التشييد و البناء خلال الفترة من سبتمبر ٢٠١٢ حتى سبتمبر ٢٠١٣.

٥/ لا يتضمن قناة السويس.

٦/ على أساس قيمة متحصلات قناة السويس بالدولار الأمريكي.

# القسم الثالث

## الأسعار المحلية

جدول (٤)	معدلات التضخم السنوية في الأرقام القياسية للأسعار المحلية-----	١٧
جدول (٥)	معدلات التضخم السنوية لأسعار المستهلكين-----	١٨
جدول (٦)	معدل التضخم السنوى لأسعار المنتجين طبقاً للنشاط الأقتصادي-----	١٩
جدول (٧)	معدل التضخم السنوى لأسعار المنتجين طبقاً للإستخدام النهائى-----	٢٠
جدول (٨)	معدل التضخم السنوى لأسعار المنتجين طبقاً لدرجة التصنيع-----	٢٠
جدول (٩)	تطور أسعار الصرف-----	٢١

٢٠١٤ - ٢٠١١

٢٠١٤				٢٠١٣				٢٠١٢				٢٠١١				
الرقم القياسي لأسعار المنتجين	معدل التضخم الأساسي	الرقم القياسي لأسعار المستهلكين		الرقم القياسي لأسعار المنتجين	معدل التضخم الأساسي	الرقم القياسي لأسعار المستهلكين		الرقم القياسي لأسعار المنتجين	معدل التضخم الأساسي	الرقم القياسي لأسعار المستهلكين		الرقم القياسي لأسعار المنتجين	معدل التضخم الأساسي			
		حضر إجمالى	الجمهورية			حضر إجمالى	الجمهورية			حضر إجمالى	الجمهورية					
	١١,٧	١٢,٢	١١,٤	٠,٥-	٥,٢	٦,٦	٦,٣	٧,٤	٦,٩	٩,٢	٨,٦	١٤,٧	٩,٧	١١,٠	١٠,٨	يناير
				٠,٨-	٧,٧	٨,٧	٨,٢	٨,٨	٧,٣	٩,٩	٩,٢	١٦,٨	٩,٥	١٠,٨	١٠,٧	فبراير
				٣,٠-	٧,٠	٨,٢	٧,٦	٥,٤	٨,٧	٩,٥	٩,٠	٢٠,٤	٨,٥	١١,٨	١١,٥	مارس
				١,٧-	٧,٥	٨,٨	٨,١	٢,٩	٨,٤	٩,٣	٨,٨	٢٠,٦	٨,٨	١٢,٤	١٢,١	ابريل
				٠,٤-	٨,٠	٩,٠	٨,٢	٢,٨	٧,٢	٨,٦	٨,٣	٢٠,١	٨,٨	١٢,٢	١١,٩	مايو
				٨,٤	٨,٦	١٠,٩	٩,٨	٣,٧-	٧,٠	٧,٤	٧,٣	١٩,٤	٨,٩	١٢,١	١١,٩	يونيو
				٨,٩	٩,١	١١,٥	١٠,٣	٢,١-	٦,٣	٦,٣	٦,٤	١٧,٣	٨,٧	١٠,٧	١٠,٤	يوليو
				٤,٨	٩,٠	١٠,٩	٩,٧	٢,٣	٥,٣	٦,٣	٦,٥	١٤,٠	٧,٠	٨,٨	٨,٥	أغسطس
				١,٦	١١,٢	١١,١	١٠,١	٤,٥	٣,٨	٦,٣	٦,٢	١١,٨	٧,٩	٨,٥	٨,٢	سبتمبر
				٥,١	١١,١	١١,٥	١٠,٥	٤,٠	٤,٦	٧,٠	٦,٧	٦,٠	٧,٦	٧,٥	٧,١	أكتوبر
				٩,٨	١١,٩٥	١٤,٢	١٣,٠	١,٦-	٤,٢	٤,١	٤,٣	٩,١	٧,٠	١٠,٤	٩,١	نوفمبر
					١١,٩١	١٢,٥	١١,٧	٠,٤-	٤,٤	٤,٧	٤,٧	٩,٢	٧,١	١٠,٤	٩,٦	ديسمبر

١٣/ قام البنك المركزى المصرى بإصدار مؤشر التضخم الأساسى (Core Inflation) ، وهو مشتق من الرقم القياسى العام لأسعار المستهلكين مستبعداً منه بعض السلع التى تتحدد أسعارها إدارياً (وتمثل ١٨,٧ % من السلة السلعية للمستهلكين) ، بالإضافة إلى بعض السلع التى تتأثر بصدمات مؤقتة من جانب العرض (الخضراوات والفاكهة وتمثل ٦,٩ % من السلة السلعية للمستهلكين).

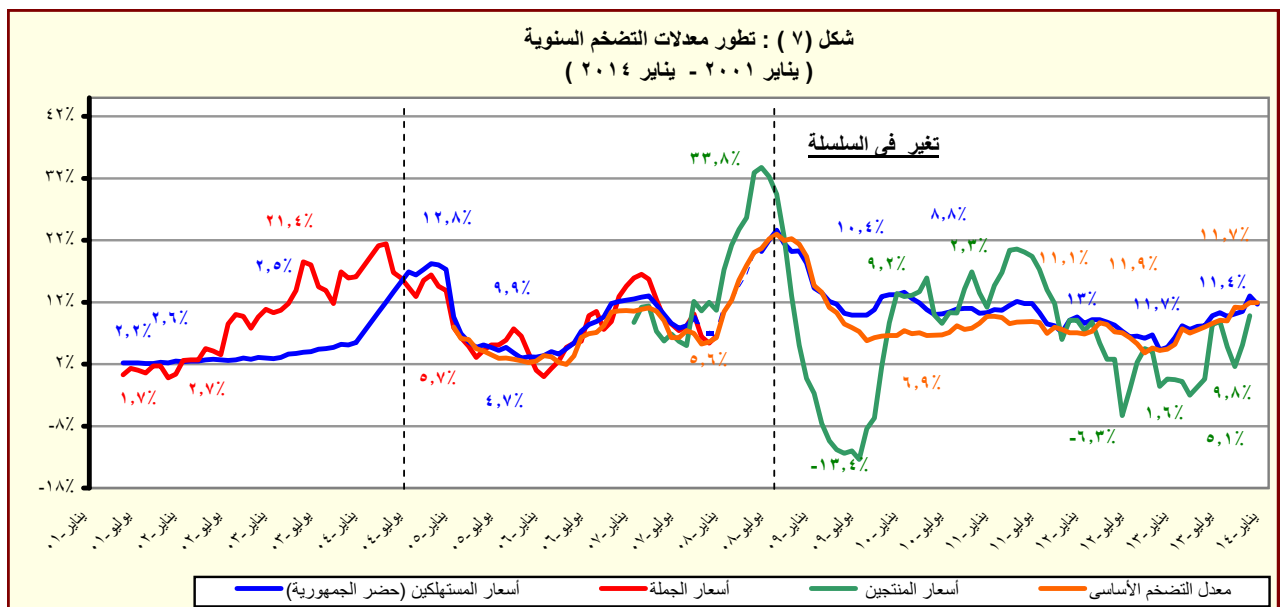

المصدر: الجهاز المركزي للتعبئة العامة والإحصاء.

جدول (٥): معدل التضخم السنوى لأسعار المستهلكين<sup>١/</sup>  
(نسبة التغير)

بيان ربع سنوي <sup>٢/</sup>					بيان شهري <sup>٣/</sup>				
اكتوبر -ديسمبر ٢٠١٢	ابريل- يونيو ٢٠١٣	يوليو- سبتمبر ٢٠١٣	اكتوبر -ديسمبر ٢٠١٣	يناير-١٣	يناير-١٣	اكتوبر-١٣	نوفمبر-١٣	ديسمبر-١٣	يناير-١٤
٥,٢	٨,٧	١٠,١	١١,٧	٦,٣	١١,٤	١٠,٤	١٣,٠	١١,٧	١١,٤
معدل التضخم لأسعار المستهلكين									
٦,٧	١٠,٢	١٣,٢	١٧,٣	٧,٩	١٨,٦	١٥,٣	١٩,١	١٧,٥	١٨,٦
الطعام والشراب									
٢,٨	٧,٧	٨,١	٨,٢	٧,٧	٠,٥	٨,٣	٨,٣	٨,٣	٠,٥
السجائر و الدخان									
٢,٣	٥,٨	٣,٤	٥,٢	٠,٨	٦,٥	٢,٣	٦,٥	٦,٥	٦,٥
الملابس والاقمشة و أغطية القدم									
٣,٧	٥,٥	٤,٨	٣,٧	٥,٣	١,٠	١,٩	٦,١	٣,١	١,٠
المسكن والمياه و الكهرباء و الوقود									
٥,١	٧,٣	٩,٠	١٣,٣	٥,٩	١١,٩	١٢,٩	١٣,٢	١٣,٩	١١,٩
الاثاث و المعدات المنزلية و الصيانة									
٣,٢	١٢,٥	١٠,٦	٩,١	٤,٤	٧,٨	٩,٧	٩,٧	٧,٨	٧,٨
الرعاية الصحية									
٢,٤	٢,٤	٤,٣	٧,٥	٣,٢	٦,٨	٧,٥	٧,٥	٧,٥	٦,٨
النقل والمواصلات									
٠,٧	٠,٠	٠,٠	-٠,١	١,٤	٠,٨	٠,١-	٠,١-	٠,١-	٠,٨
الاتصالات السلكية و اللا سلكية									
٦,٣	٧,٧	١٢,٩	١٧,٢	٨,٦	١٢,٠	١٧,٠	١٧,٣	١٧,٣	١٢,٠
الثقافة والترفيه									
١١,٤	١١,٤	١١,٤	٣,٧	١١,٤	٣,٨	٣,٨	٣,٨	٣,٨	٣,٨
التعليم									
٤,٣	٢٠,٢	٢١,٣	٢٢,٦	٤,٢	٢٢,٩	٢٢,٦	٢٢,٦	٢٢,٦	٢٢,٩
المطاعم و الفنادق									
٠,٩	١,١	٠,٥	٠,١	٠,٨	٠,١-	٠,٣	٠,١	٠,١-	٠,١-
خدمات متنوعة									

المصدر: الجهاز المركزى للتعبئة العامة والإحصاء.

١/ في حضر الجمهورية.

٢/ التغير فى الرقم القياسى عن الفترة المقابلة فى العام السابق. بدءاً من الفترة يوليو-سبتمبر ٢٠١٠ تعكس البيانات السلسلة الجديدة لأسعار المستهلكين والتي تستخدم شهر يناير ٢٠١٠ كشهر أساس، بالإضافة إلى استخدام أوزان جديدة للمجموعات السلعية الرئيسية مستخرجة فى ضوء نتائج بحث الدخل والإنفاق والإستهلاك لعام ٢٠٠٨/٢٠٠٩.

٣/ التغير فى الرقم القياسى عن الشهر المقابل فى العام السابق . بدءاً من يناير ٢٠٠٩ تعكس البيانات السلسلة الجديدة لأسعار المستهلكين والتي تستخدم شهر يناير ٢٠١٠ كشهر أساس.

جدول (٦): معدل التضخم السنوى لأسعار المنتجين طبقاً للنشاط الإقتصادي<sup>١</sup>  
(نسبة التغير)

بيان ربع سنوي <sup>١/٢</sup>					بيان شهري <sup>١/٣</sup>				
يوليو- سبتمبر ٢٠١٢	يناير- مارس ٢٠١٣	أبريل- يونيو ٢٠١٣	يوليو- سبتمبر ٢٠١٣	نوفمبر- ١٢ اغسطس- ١٣ سبتمبر- ١٣ اكتوبر- ١٣ نوفمبر- ١٣	نوفمبر- ١٢ اغسطس- ١٣ سبتمبر- ١٣ اكتوبر- ١٣ نوفمبر- ١٣	نوفمبر- ١٢ اغسطس- ١٣ سبتمبر- ١٣ اكتوبر- ١٣ نوفمبر- ١٣	نوفمبر- ١٢ اغسطس- ١٣ سبتمبر- ١٣ اكتوبر- ١٣ نوفمبر- ١٣	نوفمبر- ١٢ اغسطس- ١٣ سبتمبر- ١٣ اكتوبر- ١٣ نوفمبر- ١٣	نوفمبر- ١٢ اغسطس- ١٣ سبتمبر- ١٣ اكتوبر- ١٣ نوفمبر- ١٣
معدل التضخم لأسعار المنتجين									
المزراعة وإستغلال الغابات وصيد الأسماك									
المحاصيل ومنتجات الصيد وأنشطة الخدمات ذات الصلة									
صيد الأسماك وتربية الأحياء المائية									
التعدين وإستغلال المحاجر									
إستخراج البترول الخام والغاز الطبيعي									
التعدين وإستغلال المحاجر الأخرى									
الصناعات التحويلية									
صناعة المنتجات الغذائية									
صناعة المشروبات									
صناعة منتجات التبغ									
صناعة الغزل و النسيج									
صناعة الملابس الجاهزة									
صناعة الجلد ومنتجاته									
صناعة الخشب ومنتجاته									
صناعة الورق ومنتجاته									
الطباعة وإستتساخ وسائط الإعلام المسجلة									
صناعة فحم الكوك و المنتجات النفطية									
صناعة المواد ومنتجات الكيماوية									
صناعة المستحضرات الصيدلانية والكيمائية والدوائية									
ومنتجات النباتات الطبية									
صناعة منتجات المطاط واللدائن									
صناعة منتجات المعادن اللافلزية الأخرى									
صناعة الفلزات القاعدية									
صناعة منتجات المعادن المشكلة عدا الماكينات و المعدات									
صناعة الحاسبات ومنتجات الإلكترونيات									
والبصريومكوناتها وصناعة الأجهزة الطبية									
صناعة الأجهزة الكهربائية									
صناعة الآلات والمعدات الغير مصنفة فى موضع آخر									
صناعة المركبات ذات المحركات									
صناعة معدات النقل الأخرى									
صناعة الأثاث ومنتجات الخشبية									
صناعات تحويلية أخرى									
إمدادات الكهرباء والغاز والبخار وإمدادات التكيف									
أنشطة الإمداد المائى وشبكات الصرف الصحى وإدارة معالجة									
النفايات									
تجميع وتنقية وتوزيع المياف									
جمع ومعالجة وتدوير المخلفات والنفايات									
النقل والتخزين									
النقل البرى									
النقل عبر الماء									
النقل الجوى									
البريد وأنشطة الخدمات البريدية									
أنشطة خدمات الغذاء والإقامة									
أنشطة الإقامة									
أنشطة خدمات الغذاء والمشروبات									
أنشطة المعلومات والإتصالات									



جدول (٧): معدل التضخم السنوى لأسعار المنتجين طبقاً للإستخدام النهائى<sup>١/</sup>

بيان ربع سنوي <sup>١/٢</sup>					بيان شهري <sup>١/٣</sup>				
يوليو- سبتمبر ٢٠١٢	يناير- مارس ٢٠١٣	ابريل- يونيو ٢٠١٣	يوليو- سبتمبر ٢٠١٣	نوفمبر- ١٢ ٢٠١٣	نوفمبر- ١٢ ٢٠١٣	اغسطس- ١٣ ٢٠١٣	سبتمبر- ١٣ ٢٠١٣	اكتوبر- ١٣ ٢٠١٣	نوفمبر- ١٣ ٢٠١٣
١,٦	-١,٤	١,٩	٥,٠	-١,٦	٤,٨	١,٦	٥,١	٩,٨	
٥,٦	١,٨	٢,١	٢,١	١,٧	٢,١	٢,١	٢,١	١,٠	
-١,٨	-٤,٨	-٢,٤	٢,٦	٠,٢	٠,٧	١,٥	-٠,٦	١,٨	
-٢,٦	٣,٤	٩,٦	٨,٣	-٠,٤	٧,٩	٧,٧	٨,٩	٩,٢	
٥,٠	-٣,٢	١,٢	٧,٣	-٧,٦	٨,٣	-٠,٣	١١,٠	٢٢,٥	
-٠,٧	٣,١	٥,١	٨,٦	٢,٧	٨,٦	٨,٦	٤,٥	٤,٥	
٠,٦	٠,٧	١,٥	١,٤	٠,١	١,٤	١,٤	٢,٣	٢,٣	

جدول (٨): معدل التضخم السنوى لأسعار المنتجين طبقاً لدرجة التصنيع<sup>١/</sup>

بيان ربع سنوي <sup>١/٢</sup>					بيان شهري <sup>١/٣</sup>				
يوليو- سبتمبر ٢٠١٢	يناير- مارس ٢٠١٣	ابريل- يونيو ٢٠١٣	يوليو- سبتمبر ٢٠١٣	نوفمبر- ١٢ ٢٠١٣	نوفمبر- ١٢ ٢٠١٣	اغسطس- ١٣ ٢٠١٣	سبتمبر- ١٣ ٢٠١٣	اكتوبر- ١٣ ٢٠١٣	نوفمبر- ١٣ ٢٠١٣
١,٦	-١,٤	١,٩	٥,٠	-١,٦	٤,٨	١,٦	٥,١	٩,٨	
-٠,٢	-٤,٧	-٣,٤	١,٠	٠,٤	-١,٢	-٠,٢	-٢,١	-٠,٤	
-٢٠,٧	-٢,٢	-٢,٢	-٢,٢	-٢,٢	-٢,٢	-٢,٢	٢,٧	٢,٧	
٣,٤	-٣,٩	١,٨	٨,٥	-٩,٣	١٠,١	-٠,٧	١١,٨	٢٦,١	
٠,١	١,٨	٣,١	٤,٢	١,٥	٣,٨	٥,٢	٤,٧	٤,٧	
٠,٦	٢,٥	٧,٠	٧,٣	٠,٣	٦,٩	٧,٤	٨,١	٨,٤	

المصدر: الجهاز المركزى للتعبئة العامة والإحصاء.

١/ قام الجهاز المركزى للتعبئة العامة والإحصاء بإصدار رقم قياسى لأسعار المنتجين بدءاً من سبتمبر ٢٠٠٧ ، وذلك باستخدام أسعار السلع والخدمات للسنة المالية (٢٠٠٤-٢٠٠٥) كفترة أساس لسلسلة الأرقام القياسية، كما تم إستخراج الأوزان باستخدام متوسط عامى (٢٠٠٢-٢٠٠٣ ، ٢٠٠٣-٢٠٠٤) للقيم الإجمالية للإنتاج الصناعى والزراعى والخدمى.

٢/ التغير فى الرقم القياسى عن الفترة المقابلة فى العام السابق.

٣/ التغير فى الرقم القياسى عن الشهر المقابل فى العام السابق .

جدول (٩): تطور أسعار الصرف

السوق العالمي		السوق المحلي			
(دولار أمريكي / وحدة من العملة)		(جنيه مصري / وحدة من العملة) <sup>١/</sup>			
جنيه إسترليني	يورو	جنيه إسترليني	دولار أمريكي		
متوسط سنوي <sup>٢/</sup>					
١,٦٣٦	١,١٣٢	٦,٦٥٤	٩,٥٩٥	٥,٨٦١	٢٠٠٣
١,٨٣٣	١,٢٤٤	٧,٧٠١	١١,٣٤٨	٦,١٩٤	٢٠٠٤
١,٨٢١	١,٢٤٦	٧,٢٢٦	١٠,٥٦٩	٥,٧٧٩	٢٠٠٥
١,٨٤٣	١,٢٥٦	٧,٢٥٥	١٠,٦٤٨	٥,٧٣٣	٢٠٠٦
٢,٠٠٢	١,٣٧٠	٧,٨٣٦	١١,٤٤٨	٥,٦٣٦	٢٠٠٧
١,٨٥٥	١,٤٧١	٨,٠٧٨	١٠,١٨٦	٥,٤٣١	٢٠٠٨
١,٥٦٥	١,٣٩٤	٧,٨٠٤	٨,٧٦٤	٥,٥٤٢	٢٠٠٩
١,٥٤٦	١,٣٢٩	٧,٥٤١	٨,٧٨٣	٥,٦٢٢	٢٠١٠
١,٦٠٤	١,٣٩٣	٨,٢٧٧	٩,٥٣٥	٥,٩٣٣	٢٠١١
١,٥٨٥	١,٢٨٦	٧,٨٠١	٩,٦١٤	٦,٠٥٦	٢٠١٢
متوسط شهري					
١,٥٩٩	١,٣٢٨	٨,٦٨٣	١٠,٤٥٢	٦,٥٤٦	يناير-١٣
١,٥٥٣	١,٣٣٨	٨,٩٩٨	١٠,٤٣٩	٦,٧١٤	فبراير-١٣
١,٥٠٩	١,٢٩٨	٨,٧٩٢	١٠,٢٢٣	٦,٧٧١	مارس-١٣
١,٥٣٠	١,٣٠١	٨,٩٤٦	١٠,٥٢٠	٦,٨٧٠	أبريل-١٣
١,٥٣١	١,٢٩٨	٩,٠٤٤	١٠,٦٦٣	٦,٩٦٤	مايو-١٣
١,٥٤٧	١,٣١٨	٩,٢٢٣	١٠,٨٢٥	٦,٩٩١	يونيو-١٣
١,٥١٨	١,٣٠٨	٩,١٦٤	١٠,٦٣٨	٧,٠٠٧	يوليو-١٣
١,٥٤٩	١,٣٣٢	٩,٣٠٨	١٠,٨٢١	٦,٩٨٧	أغسطس-١٣
١,٥٨٤	١,٣٣٥	٩,٢١٧	١٠,٩٣٩	٦,٩٠٥	سبتمبر-١٣
١,٦٠٩	١,٣٦٤	٩,٣٩٧	١١,٠٩١	٦,٨٨٦	أكتوبر-١٣
١,٦٠٩	١,٣٥٠	٩,٢٩٨	١١,٠٨٥	٦,٨٨٤	نوفمبر-١٣
١,٦٣٧	١,٣٧٠	٩,٤٤٦	١١,٢٩٢	٦,٨٩٩	ديسمبر-١٣
١,٦٤٧	١,٣٦٣	٩,٤٩١	١١,٤٦٦	٦,٩٣٤	يناير-١٤

الأسعار المحلية

المصدر : البنك المركزي المصري ، رويترز ، Oanda (www.oanda.com) .  
١/ متوسط أسعار البيع والشراء. (نقطة المنتصف)  
٢/ متوسط ميلادي.

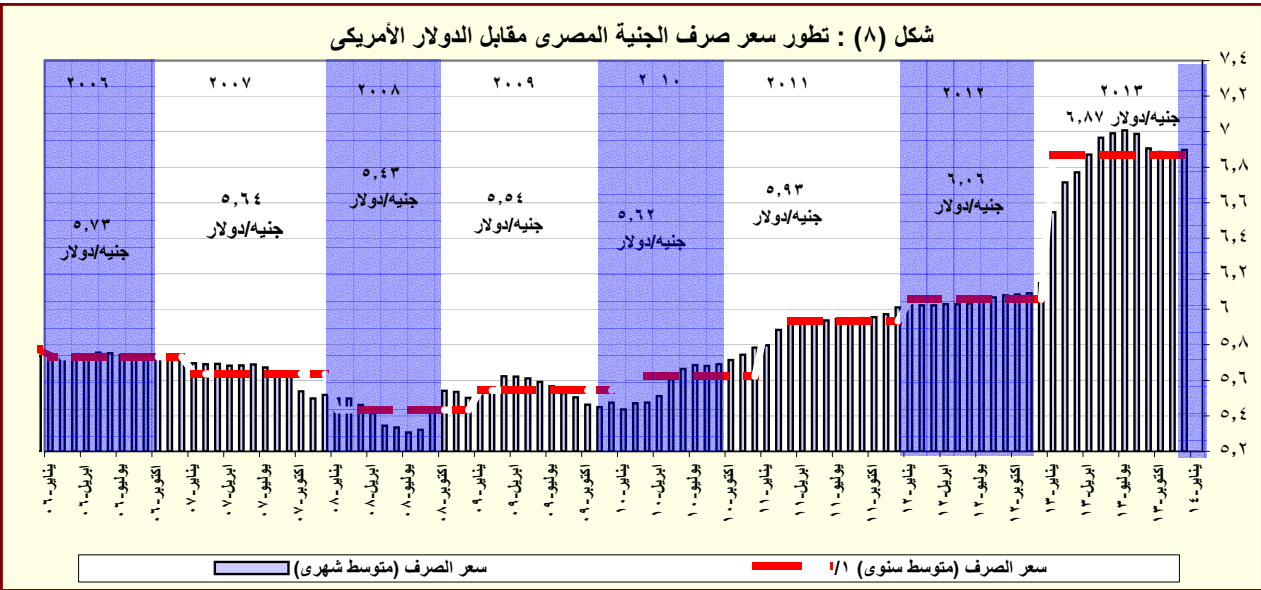

المصدر: البنك المركزي المصري و رويترز .  
١/ متوسط ميلادي.

# القسم الرابع

## مؤشرات المالية العامة

ملخص المعاملات المالية للحكومة-----	٢٥	جدول (١٠)
ملخص المعاملات الرئيسية للموازنة العامة : القطاع الحكومي -----	٢٦-٢٧	جدول (١١)
هيكل الإيرادات العامة (الإيرادات الضريبية)-----	٢٨	جدول (١٢ - أ)
هيكل الإيرادات العامة (الإيرادات غير الضريبية)-----	٢٩	جدول (١٢ - ب)
توزيع المتحصلات الجمركية بحسب التصنيف الوظيفي للواردات -----	٣٠	جدول (١٣)
هيكل المصروفات العامة-----	٣١-٣٢	جدول (١٤)

جدول ( ١٠ ) : ملخص المعاملات المالية للحكومة

(مليون جنيه)

# ٢٠١٤/١٣	٢٠١٣/٢٠١٢		٢٠١٢/٢٠١١		٢٠١١/٢٠١٠		٢٠١٠/٢٠٠٩		٢٠٠٩/٢٠٠٨		
	ختامى مبدئى		فعلى		فعلى		فعلى		فعلى		
قطاع الموازنة <sup>١/</sup>	الحكومة العامة <sup>٢/</sup>	قطاع الموازنة <sup>١/</sup>	الحكومة العامة <sup>٢/</sup>	قطاع الموازنة <sup>١/</sup>	الحكومة العامة <sup>٢/</sup>	قطاع الموازنة <sup>١/</sup>	الحكومة العامة <sup>٢/</sup>	قطاع الموازنة <sup>١/</sup>	الحكومة العامة <sup>٢/</sup>	قطاع الموازنة <sup>١/</sup>	الحكومة العامة <sup>٢/</sup>
٥٣٧,٠٤١	٤٠٣,٦٣٧	٣٥٠,٣٢٢	٣٤٨,٨٦٤	٣٠٣,٦٢٢	٣٠٢,٠١٠	٢٦٥,٢٨٦	٣٠٣,٣٧٤	٢٦٨,١١٤	٢٨٨,٥٤٤	٢٨٢,٥٠٥	إجمالى الإيرادات
٣٥٨,٧٢٩	٢٥١,١١٩	٢٥١,١١٩	٢٠٧,٤٠٩	٢٠٧,٤١٠	١٩٢,٠٧٣	١٩٢,٠٧٢	١٧٠,٤٩٥	١٧٠,٤٩٤	١٦٣,٢٢٢	١٦٣,٢٢٢	الإيرادات الضريبية
٣٢,٥٩٧	٥,٢٠٨	٥,٢٠٨	١٠,١٠٤	١٠,١٠٤	٢,٢٨٧	٢,٢٨٧	٤,٣٣٢	٤,٣٣٣	٧,٩٨٤	٧,٩٨٤	المنح
١٤٥,٧١٦	١٤٧,٣١٠	٩٣,٩٩٦	١٣١,٣٥١	٨٦,١٠٨	١٠٧,٦٥٠	٧٠,٩٢٧	١٢٨,٥٤٧	٩٣,٢٨٨	١١٧,٣٣٩	١١١,٢٩٩	إيرادات أخرى
٧١٦,٦٨٥	٦٤٤,٠٨٠	٥٨٨,١٨٨	٥١٦,٤٢٢	٤٧٠,٩٩٢	٤٤٠,٤١١	٤٠١,٨٦٦	٣٩٦,٦٩٣	٣٦٥,٩٨٧	٣٥٦,٩٤٢	٣٥١,٥٠٠	إجمالى المصروفات
١٧٤,٣٤٨	١٤٥,٠٦٤	١٤٢,٩٥٦	١٢٤,٤٥٧	١٢٢,٨١٨	٩٧,٥٦٠	٩٦,٢٧١	٨٦,٣٧٧	٨٥,٣٦٩	٧٦,٩٦٨	٧٦,١٤٧	الأجور و تعويضات العاملين
٣٠,٢٥٦	٢٧,١٥٥	٢٦,٦٥٢	٢٧,٠٧٩	٢٦,٨٢٦	٢٦,٦٤٥	٢٦,١٤٨	٢٨,٢٤٦	٢٨,٠٥٩	٢٥,٢٠٣	٢٥,٠٧٢	شراء السلع والخدمات
١٨٢,٠٤٦	١٣٥,٣٣١	١٤٦,٩٩٥	٩٣,٤٠١	١٠٤,٤٤١	٧٦,٣٦٢	٨٥,٠٧٧	٦٢,١٩٩	٧٢,٣٣٣	٤٣,٧٥٥	٥٢,٨١٠	الفوائد
٢١٠,٩٧٩	٢٦١,٧٦٠	١٩٧,٠٩٣	٢٠٤,٤٥٤	١٥٠,١٩٣	١٦٨,٢٦٥	١٢٣,١٢٥	١٤٢,٣٦٠	١٠٢,٩٧٤	١٤٠,٢٦١	١٢٧,٠٣٣	الدعم والمنح والمزايا الإجتماعية
٣٨,٦٣٥	٣٥,١٤٠	٣٤,٩٧٥	٣١,٠٧٢	٣٠,٧٩٦	٣١,٥٥٣	٣١,٣٦٤	٢٩,٠٤٧	٢٨,٩٠١	٢٧,٢٧٦	٢٧,٠٠٧	المصروفات الأخرى
٨٠,٤٢٢	٣٩,٦٢٩	٣٩,٥١٦	٣٥,٩٥٩	٣٥,٩١٨	٤٠,٠٢٦	٣٩,٨٨١	٤٨,٤٦٤	٤٨,٣٥٠	٤٣,٤٧٩	٤٣,٤٣٠	شراء أصول غير مالية (الاستثمارات)
١٧٩,٦٤٤	٢٤٠,٤٤٣	٢٣٧,٨٦٥	١٦٧,٥٥٨	١٦٧,٣٧٠	١٣٨,٤٠١	١٣٦,٥٨٠	٩٣,٣١٩	٩٧,٨٧٢	٦٨,٣٩٨	٦٨,٩٩٥	العجز النقدى <sup>١/٣</sup>
٦,٣٨٢	٦,٤١٠	١,٨٥٤	-١,٨٦٦	-٦٦٥	-٤,٢٦٣	-٢,١٢٠	٥,٤٧٧	١٦٦	٣,٩٨٠	٢,٨٣١	صافى حيازة الأصول المالية
١٨٦,٠٢٦	٢٤٦,٨٥٣	٢٣٩,٧١٩	١٦٥,٦٩٢	١٦٦,٧٠٥	١٣٤,١٣٨	١٣٤,٤٦٠	٩٨,٧٩٦	٩٨,٠٣٨	٧٢,٣٧٨	٧١,٨٢٦	العجز الكلى
ملاحظات											
٩,١	١٤,١	١٣,٧	١٠,٧	١٠,٨	٩,٨	٩,٨	٨,٢	٨,١	٦,٩	٦,٩	العجز الكلى / الناتج المحلى (%) <sup>١/٤</sup>
٠,٢	٦,٤	٥,٣	٤,٧	٤,٠	٤,٢	٣,٦	٣,٠	٢,١	٢,٧	١,٨	العجز الأولى / الناتج المحلى (%) <sup>١/٤</sup>
٢٦,٢	٢٣,٠	٢٠,٠	٢٢,٦	١٩,٧	٢٢,٠	١٩,٣	٢٥,١	٢٢,٢	٢٧,٧	٢٧,١	إجمالى الإيرادات / الناتج المحلى (%) <sup>١/٤</sup>
٣٥,٠	٣٦,٧	٣٣,٥	٣٣,٥	٣٠,٥	٣٢,١	٢٩,٣	٣٢,٩	٣٠,٣	٣٤,٢	٣٣,٧	إجمالى المصروفات / الناتج المحلى (%) <sup>١/٤</sup>

المصدر: وزارة المالية

# بيانات معدلة.

١/ يشمل قطاع موازنة الجهاز الإدارى و المحليات، والهيئات الخدمية العامة.

٢/ تشمل المعاملات المالية لكل من أجهزة الموازنة العامة، وبنك الإستثمار القومى، وصناديق التأمين والمعاشات ، ومع مراعاة إستبعاد كافة المعاملات البيئية للجهات الثلاث لمنع ازدواجية الحساب.

٣/ العجز الكلى مطروح منه صافى حيازة الأصول المالية.

٤/ قامت وزارة التخطيط بتقدير قيمة الناتج المحلى الإجمالى لعام ٢٠١٤/٢٠١٣ بنحو ٢٠٥٠ مليار جنيه ، مقارنة بناتج محلى إجمالى معدل قدره ١٧٥٣,٣ مليار جنيه لعام ٢٠١٢/٢٠١٣.

جدول (١١) القطاع الحكومي : ملخص المعاملات الرئيسية للموازنة العامة <sup>١/ ٢</sup>

(مليون جنيه)

فعليات								# ٢٠١٤/١٣	
٢٠١٤/٢٠١٣	٢٠١٣/٢٠١٢	٢٠١٢/٢٠١٢	٢٠١٢/٢٠١١	٢٠١١/٢٠١٠	٢٠١٠/٢٠٠٩	٢٠٠٩/٢٠٠٨	٢٠٠٨/٢٠٠٧	موازنة	
يوليو-يناير	يوليو-يناير								
٢١٧,٩٣٠	١٦٩,٧٢٠	٣٥٠,٣٢٢	٣٠٣,٦٢٢	٢٦٥,٢٨٦	٢٦٨,١١٤	٢٨٢,٥٠٥	٢٢١,٤٠٤	٥٣٧,٠٤١	إجمالي الإيرادات
١٣٣,٨٦٥	١٢٥,٠٢٠	٢٥١,١١٩	٢٠٧,٤١٠	١٩٢,٠٧٢	١٧٠,٤٩٤	١٦٣,٢٢٢	١٣٧,١٩٥	٣٥٨,٧٢٩	الإيرادات الضريبية
٦٣,٧٩١	٥٣,٦١٤	١١٧,٧٦٢	٩١,٢٤٥	٨٩,٥٩٣	٧٦,٦١٨	٨٠,٢٥٥	٦٧,٠٥٩	١٥٨,٩٥١	الضريبة على الدخل
١١,١٠٦	٩,٤٨٨	١٦,٤٥٣	١٣,٠٨٩	٩,٤٥٢	٨,٧٧٠	٢,٧٦٣	٢,٠٥٢	٢٤,٠٩٢	الضرائب على الممتلكات
٤٨,٨٣٩	٥٢,٠٩٧	٩٢,٩٢٤	٨٤,٥٩٤	٧٦,٠٦٨	٦٧,٠٩٥	٦٢,٦٥٠	٤٩,٧٤٧	١٤٥,١٨٤	الضرائب على السلع والخدمات
٩,٨٨٧	٩,٥٨١	١٦,٧٧١	١٤,٧٨٨	١٣,٨٥٨	١٤,٧٠٢	١٤,٠٩١	١٤,٠٢٠	٢١,٥٤٦	الضرائب على التجارة الدولية (الجمارك)
٢٤٢	٢٤٠	٧,٢٠٨	٣,٦٩٤	٣,١٠٢	٣,٣٠٩	٣,٤٦٤	٤,٣١٧	٨,٩٥٦	ضرائب أخرى
٨٤,٠٦٥	٤٤,٧٠٠	٩٩,٢٠٣	٩٦,٢١٢	٧٣,٢١٤	٩٧,٦٢١	١١٩,٢٨٣	٨٤,٢٠٩	١٧٨,٣١٢	الإيرادات غير الضريبية
٣٧,٣١١	٣,٠٠٢	٥,٢٠٨	١٠,١٠٤	٢,٢٨٧	٤,٣٣٣	٧,٩٨٤	١,٤٦٣	٣٢,٥٩٧	المنح
٣٧,٢٢٨	٢,٩٠١	٤,٨٢٠	٩,٣٣٩	٩٢٤	٣,٤٩٧	٧,٥٣٥	١,١٥٥	٣١,٦٢٠	من حكومات أجنبية
٥	١,٦	١١٢	٩٥	٣٩٢	٣٣٢	١٤٨	١٠٩	٢٨٩	من منظمات دولية
٧٩	٩٩	٢٧٥	٦٧٠	٩٧١	٥٠٣	٣٠١	١٩٨	٦٨٨	من جهات حكومية
٤٦,٧٥٤	٤١,٦٩٨	٩٣,٩٩٦	٨٦,١٠٨	٧٠,٩٢٧	٩٣,٢٨٨	١١١,٢٩٩	٨٢,٧٤٦	١٤٥,٧١٦	إيرادات أخرى
٢٩,١٧٤	٢٦,١٤٢	٥٦,٤٩٤	٥٥,٩٧٩	٤١,١٨٨	٥٤,٥٧١	٥٣,٣٩٥	٥٢,٤٥٥	٩٤,٨٠٤	عوائد الملكية
١٢,٧٢١	٨,٥٠٥	٢٢,٧٣٣	١٧,٨١٩	١٧,٤٠٥	١٧,٢١٢	١٦,٢١٦	١٢,٠٣٧	٢١,١٩٦	حصولية بيع السلع والخدمات
٢٤٣	٢١٦	٤٧٩	٥١٩	٦٤٠	٤٢١	٥٦٦	٢٤٧	٦٧٩	تعويضات وغرامات
٩١	١٥٤	٦١٢	٦٧٣	٩١٦	٦٨٤	٥١٤	٥٥٧	١٢٣	تحويلات اختيارية
٤,٥٢٥	٦,٦٨٢	١٣,٦٧٧	١١,١١٨	١٠,٧٧٩	٢٠,٤٠٠	٤٠,٦٠٨	١٧,٤٥٠	٢٨,٩١٣	أخرى
٣٣٣,٥٢٩	٢٨٨,٩٢٩	٥٨٨,١٨٨	٤٧٠,٩٩٢	٤٠١,٨٦٦	٣٦٥,٩٨٧	٣٥١,٥٠٠	٢٨٢,٢٩٠	٧١٦,٦٨٥	إجمالي المصروفات
٩٥,١٥٣	٧٨,٥٥٣	١٤٢,٩٥٦	١٢٢,٨١٨	٩٦,٢٧١	٨٥,٣٦٩	٧٦,١٤٧	٦٢,٨٣٩	١٧٤,٣٤٨	الأجور و تعويضات العاملين
١١,٨٤٣	١١,٨١٥	٢٦,٦٥٢	٢٦,٨٢٦	٢٦,١٤٨	٢٨,٠٥٩	٢٥,٠٧٢	١٨,٤٧٠	٣٠,٢٥٦	شراء السلع والخدمات
٨٥,٤٦٠	٧٣,٤٧٢	١٤٦,٩٩٥	١٠٤,٤٤١	٨٥,٠٧٧	٧٢,٣٣٣	٥٢,٨١٠	٥٠,٥٢٨	١٨٢,٠٤٦	الفوائد
١٠٠,٩٨٩	٩١,٢٢٧	١٩٧,٠٩٣	١٥٠,١٩٣	١٢٣,١٢٥	١٠٢,٩٧٤	١٢٧,٠٣٣	٩٢,٣٧١	٢١٠,٩٧٩	الدعم والمنح والمزايا الإجتماعية
٢١,٤١٧	١٨,٤٤٣	٣٤,٩٧٥	٣٠,٧٩٦	٣١,٣٦٤	٢٨,٩٠١	٢٧,٠٠٧	٢٣,٨٩٢	٣٨,٦٣٥	المصروفات الأخرى
١٨,٦٦٩	١٥,٤٢٠	٣٩,٥١٦	٣٥,٩١٨	٣٩,٨٨١	٤٨,٣٥٠	٤٣,٤٣٠	٣٤,١٩١	٨٠,٤٢٢	شراء أصول غير مالية (الاستثمارات)
١١٥,٦٠٠	١١٩,٢٠٩	٢٣٧,٨٦٥	١٦٧,٣٧٠	١٣٦,٥٨٠	٩٧,٨٧٢	٦٨,٩٩٥	٦٠,٨٨٦	١٧٩,٦٤٤	العجز النقدي <sup>١/٣</sup>
٣,٩٩٧	٦١٦	١,٨٥٤	٦٦٥-	٢,١٢٠-	١٦٦	٢,٨٣١	٢٣٦	٦,٣٨٢	صافي حيازة الأصول المالية
١١٩,٥٩٧	١١٩,٨٢٥	٢٣٩,٧١٩	١٦٦,٧٠٥	١٣٤,٤٦٠	٩٨,٠٣٨	٧١,٨٢٦	٦١,١٢٢	١٨٦,٠٢٦	العجز الكلي
ملاحظات									
٥.٨	٦.٨	١٣.٧	١٠.٨	٩.٨	٨.١	٦.٩	٦.٨	٩.١	العجز الكلي/ الناتج المحلي الإجمالي (%) <sup>٤/٤</sup>
١.٧	٢.٦	٥.٣	٤.٠	٣.٦	٢.١	١.٨	١.٢	٠.٢	العجز الأولي/ الناتج المحلي الإجمالي (%) <sup>٤/٤</sup>
١٠.٦	٩.٧	٢٠.٠	١٩.٧	١٩.٣	٢٢.٢	٢٧.١	٢٤.٧	٢٦.٢	الإيرادات/ الناتج المحلي الإجمالي (%) <sup>٤/٤</sup>
١٦.٣	١٦.٥	٣٣.٥	٣٠.٥	٢٩.٣	٣٠.٣	٣٣.٧	٣١.٥	٣٥.٠	المصروفات/ الناتج المحلي الإجمالي (%) <sup>٤/٤</sup>

المصدر: وزارة المالية.

# بيانات معدلة.

١/ يشمل قطاع موازنة الجهاز الإدارى و المحليات، والهيئات الخدمية العامة.

٢/ تم إعادة تبويب فعليات الموازنة العامة لتتفق مع معايير صندوق النقد الدولي والمعروفة بـ ٢٠٠١ GFS (على أساس نقدى).

٣/ العجز الكلي مطروح منه صافي حيازة الأصول المالية.

٤/ قامت وزارة التخطيط بتقدير قيمة الناتج المحلي الإجمالي لعام ٢٠١٤/٢٠١٣ بنحو ٢٠٥٠ مليار جنيه ، مقارنة بناتج محلى إجمالى معدل قدره ١٧٥٣.٣ مليار جنيه لعام ٢٠١٣/٢٠١٢.

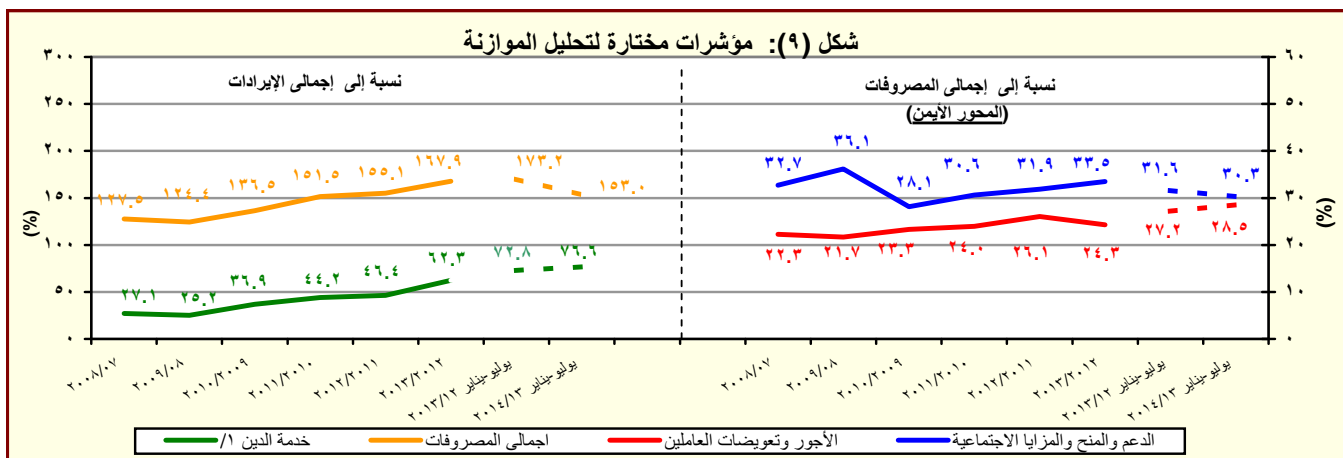

المصدر: وزارة المالية

١/ تشمل الفوائد والأقساط المدفوعة (بدون متأخرات).

جدول (١١) القطاع الحكومي : ملخص المعاملات الرئيسية للموازنة العامة <sup>١/</sup> (تابع)

(مليون جنيه)

يوليو - سبتمبر*	فعليات					
	٢٠١٤/٢٠١٣	٢٠١٣/٢٠١٢	٢٠١٢/٢٠١١	٢٠١١/٢٠١٠	٢٠١٠/٢٠٠٩	٢٠٠٩/٢٠٠٨
العجز الكلى	٥٩,٨٨٧	٢٣٩,٧١٩	١٦٦,٧٠٥	١٣٤,٤٦٠	٩٨,٠٣٨	٧١,٨٢٦
مصادر التمويل	٥٩,٨٨٧	٢٣٩,٧١٩	١٦٦,٧٠٥	١٣٤,٤٦٠	٩٨,٠٣٨	٧١,٨٢٦
صافي حسيطة الخصخصة	٠	١٢	٠	٢٢	٤٢٥	١٨٣
التمويل المحلى	٦٦,٣٨٥	٢٧٠,٦٢٤	١٨٢,٢١٨	١٤٤,٢٩٥	١٠١,٤٩٢	٨٣,٦٢٧
تمويل غير مصرفى	١٣,١٣٣	٤٩,٢٨٦	٣٥,٨٤٤	٣٤,٧١٢	٦١,٢٢٩	١٥,١٩١
تمويل مصرفى	٥٣,٢٥٢	٢٢١,٣٣٨	١٤٦,٣٧٤	١٠٩,٥٨٣	٤٠,٢٦٣	٩٨,٨١٨
الإقتراض الخارجى	٤,٥٣٦	٢٠,٢٧٠	٩,٠٦٢	٥,٠٢٢	٢,٤٥٨	١,٨١٢
المستخدم من الحساب المجمد فى اهلاك جزء من سندات البنك المركزى	-	-	-	-	-	٣٨,٩٧٠
حسابات أخرى مستحقة الدفع	-	-	-	-	-	٥٦
أخرى	٩,٩٤٢	١٣,١٤٧	٤٤٣	٣,٥٥٣	٣٤٧	٦٠٢
فروق إعادة التقييم	١,٢١٥	١١,٣٥٧	١,٥٣٣	٣,٩٢٢	١,٣٢٨	٣,٣٦٦
الفرق بين القيمة الحالية والاسمية لأذون الخزانة	١,٥٣٠	٦,٧٩١	١١,٣٧٦	٧,٤١٩	٢٢٧	١٠,٩١٥
غير موزع	١,٦٥٣	٤٢,٦٠٦	٣,٨٣٥	١٤,٩٣٥	٧,٧٨٥	٢,٠١٧

المصدر: وزارة المالية  
\* بيان مبدئى.

١/ تم إعداد البيانات لتتفق مع معايير صندوق النقد الدولى والمعروفة بـ GFS ٢٠٠١ (على أساس نقدى).

٢/ يتضمن الدين الخارجى الحكومى المعاد تبويبه فى ضوء المفاوضات بين وزارة المالية والبنك المركزى والتى أسفرت عن إعادة تبويب الديون المعاد إقراضها ضمن الدين الخارجى للحكومة المركزية ووحدات الحكم المحلى بدلاً من مديونيات "القطاعات الأخرى".

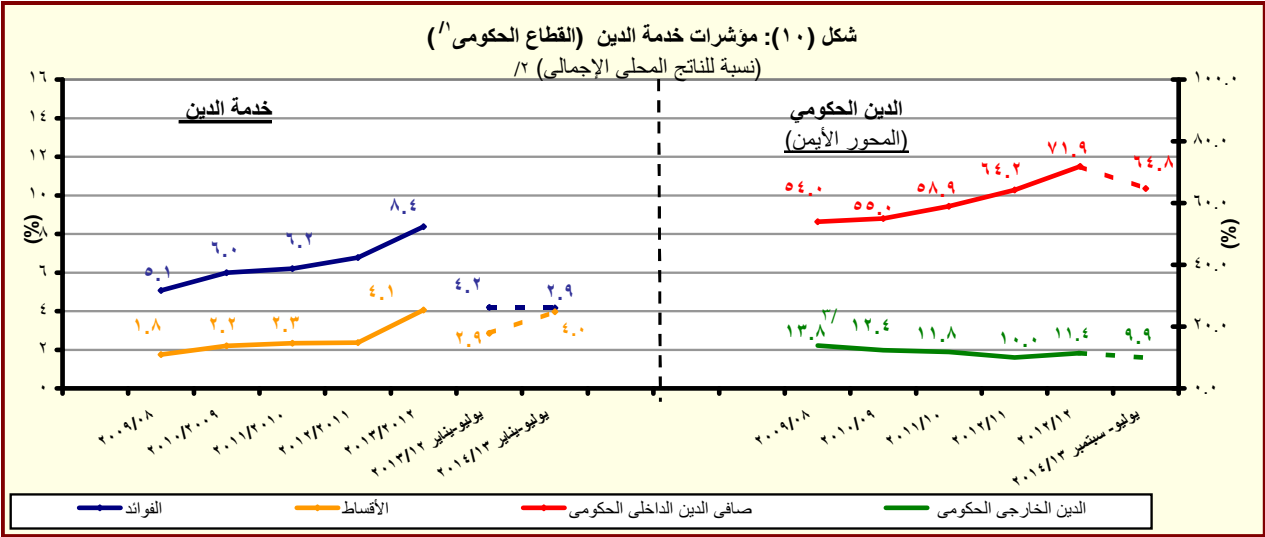

المصدر: وزارة المالية والبنك المركزى المصرى

١/ يشمل قطاع موازنة الجهاز الإدارى و المحليات، والهيئات الخدمية العامة.

٢/ قامت وزارة التخطيط بتقدير قيمة الناتج المحلى الإجمالى لعام ٢٠١٤/٢٠١٣ بنحو ٢٠٥٠ مليار جنيه، مقارنة بناتج محلى إجمالى معدل قدره ١٧٥٣.٣ مليار جنيه لعام ٢٠١٣/٢٠١٢.

٣/ قام البنك المركزى المصرى بإعادة تبويب مبلغ ٤.٣ مليار دولار الى المديونية الخارجية للقطاع الحكومى- دون تأثير على جملة الدين الخارجى- الا ان البنك المركزى لم يظهر هذا التعديل الا اعتباراً من شهر سبتمبر من عام ٢٠٠٨.

جدول ( ١٢ - أ ) هيكل الإيرادات العامة  
( الإيرادات الضريبية )

(مليون جنيه)

٢٠١٤/١٣	٢٠١٣/١٢	#	٢٠١٤/١٣	٢٠١٣/١٢	٢٠١٢/١١	٢٠١١/١٠	٢٠١٠/٠٩	٢٠٠٩/٠٨	٢٠٠٨/٠٧
يوليو-يناير	يوليو-يناير		موازنة	فعليات					
٢١٧,٩٣٠	١٦٩,٧٢٠	٥٣٧,٠٤١	٣٥٠,٣٢٢	٣٠٣,٦٢٢	٢٦٥,٢٨٦	٢٦٨,١١٤	٢٨٢,٥٠٥	٢٢١,٤٠٤	إجمالي الإيرادات
١٣٣,٨٦٥	١٢٥,٠٢٠	٣٥٨,٧٢٩	٢٥١,١١٩	٢٠٧,٤١٠	١٩٢,٠٧٢	١٧٠,٤٩٤	١٦٣,٢٢٢	١٣٧,١٩٥	الإيرادات الضريبية
٦٣,٧٩١	٥٣,٦١٤	١٥٨,٩٥١	١١٧,٧٦٢	٩١,٢٤٥	٨٩,٥٩٣	٧٦,٦١٨	٨٠,٢٥٥	٦٧,٠٥٩	الضريبة على الدخل والأرباح والمكاسب الرأسمالية ومنها
١٢,٣٩٧	١٠,٩٠٤	٢١,٤١٧	١٩,٧٠٨	١٦,٠١٠	١٣,٣٩٣	١١,٤٠١	٩,١٤٤	٧,٣٥١	ضرائب على الدخل من التوظيف
٢,٤٢٠	١,٩٤٥	١١,٩٤٤	٦,٤٣٦	٥,٥٨٢	٥,٤٨٥	٤,٩١٨	٥,٠٨٠	٤,١٠٢	ضرائب على الدخل بخلاف التوظيف
٢٣	١٢	٤,٣٣٠	٨٧	١٠٤	١٧٧	٨٤	٦٠	٤٣	ضرائب على الأرباح الرأسمالية
٤٨,٩٥١	٤٠,٧٥٣	١٢١,٢٦٠	٩١,٥٣١	٦٩,٥٥٠	٧٠,٥٣٨	٦٠,٢١٥	٦٥,٩٧١	٥٥,٥٦٣	الضريبة على أرباح شركات الأموال ومنها
٣٠,٦٢٤	١٥,٧٥٣	٦١,٢٤٩	٤٥,٨١٦	٣٤,٠٧٥	٣٤,٣٠٨	٣٢,١٨١	٣٤,١٣٥	٢٩,٢٦٨	من هيئة البترول
٢,٥٤٢	٨,٢٩١	٦,٠٠٠	٨,٢٩٠	٠	٠	٠	٠	٠	من البنك المركزي
٥,٨٠٠	٧,١٠٠	١٦,٤٠٩	١٢,١٥٠	١١,٨٠٠	١٠,٩٠٠	٩,٤٤٣	١٠,٣٩١	١٠,٢٦٨	من قناة السويس
٩,٩٨٦	٩,٦١٠	٣٧,٦٠٢	٢٥,٢٧٥	٢٣,٦٧٤	٢٥,٣٣٠	١٨,٥٧٦	٢١,٤١٦	١٥,٩٩٧	من الشركات الأخرى
١١,٠١٠	٩,٤٨٨	٢٤,٠٩٢	١٦,٤٥٣	١٣,٠٨٩	٩,٤٥٢	٨,٧٧٠	٢,٧٦٣	٢,٠٥٢	الضرائب على الممتلكات
٢٧٥	٣٥٥	٢,٤٣٨	٥٣١	٥٢٠	٣١٧	٥١٨	٦١٢	٤٠٧	ضرائب دورية على الممتلكات
١٢٨	١٣٣	٢٢١	١٨٥	١٧٥	١٧٨	١٨٩	٢٧٨	١٧٦	ضريبة الأراضي
١٤٧	٢٢٢	٢,٢١٧	٣٤٦	٣٤٦	١٣٩	٣٢٩	٣٣٤	٢٣١	ضريبة المباني
٩,٦٥٢	٧,٩٥٨	١٩,٠٤٥	١٣,٩٠٥	١٠,٥٧٥	٧,٣٢٣	٦,٤١٥	٥٤٦	٥٣٤	ضريبة على العمليات المالية التجارية والرأسمالية ومنها
٩,٢٩٧	٧,٦٠٥	١٨,٢٩٣	١٣,١٦٨	٩,٩٠٣	٦,٧١١	٥,٨٠٨	-	-	ضريبة على عوائد أذون وسندات الخزانة
١,٠١٨	١,١٧٥	٢,٦٠٩	٢,٠١٧	١,٩٩٣	١,٨١٣	١,٨٣٧	١,٦٠٥	١,١١١	ضرائب ورسوم على السيارات
٤٨,٨٣٩	٥٢,٠٩٧	١٤٥,١٨٤	٩٢,٩٢٤	٨٤,٥٩٤	٧٦,٠٦٨	٦٧,٠٩٥	٦٢,٦٥٠	٤٩,٧٤٧	الضرائب على السلع والخدمات ومنها
٢٢,٩٩٢	٢١,٤٩١	٦٢,١٢٥	٣٩,٤٩٦	٣٧,١٧٤	٣١,٨٧٣	٣٠,٧١٢	٢٧,٦٠٥	٢٥,٤٤٨	الضريبة العامة على المبيعات
٨,١٧٦	٧,٨٣٠	٣١,٦٦٠	١٤,٠٣٨	١٥,٥٦٦	١٢,٩٢٣	١١,٧٣٥	٩,٥٤٢	٨,٩٢٧	سلع محلية
١٤,٨١٥	١٣,٦٦١	٣٠,٤٦٥	٢٥,٤٥٨	٢١,٦٠٧	١٨,٩٥٠	١٨,٩٧٧	١٨,٠٦٣	١٦,٥٢١	سلع مستوردة
٤,٩٨١	٥,٤٤٧	٢٠,٧٥٩	٩,٧٦٧	٩,١٤١	٩,٣٩١	٩,١٥٢	٨,٨٠٤	٧,٠٥٨	ضريبة المبيعات على الخدمات
١٣,٨٠٥	١٨,٦٢٧	٤٣,٥٦٧	٣٠,٤٨٢	٢٥,٩٨٥	٢٣,١٢٢	١٥,٥١٦	١٤,٤٥١	٧,١٦٤	ضرائب على سلع جدول رقم "١" محلية
٢٩	٣٤	٩٨	٤٩	٧١	٥٥	٥٠	٢٣	٢٧	ضرائب على سلع جدول رقم "١" المستوردة
٥٤٦	٦٢٣	١,٣٢٣	١,٠٩٢	٨٨٠	٨٧٣	٩١٧	١,٠٥٦	٦٨٤	ضرائب على الخدمات الخاصة
٣,٦٠١	٢,٨٧٢	٨,٦٠٨	٥,٢٤٨	٥,٤٦٥	٥,٠٦٥	٥,٠٦٢	٥,١٦٥	٤,٣٠٣	ضرائب الدمغة (عدا دمغة الماهيات)
٩,٨٨٧	٩,٥٨١	٢١,٥٤٦	١٦,٧٧١	١٤,٧٨٨	١٣,٨٥٨	١٤,٧٠٢	١٤,٠٩١	١٤,٠٢٠	الضرائب على التجارة الدولية (الجمارك) ومنها
٩,٤٨٣	٩,٠٠٤	٢٠,٥٣٥	١٥,٦٢٦	١٣,٩٥٥	١٢,٩٩٧	١٣,٢٤٢	١٣,٠٦٤	١٢,٩٥٦	ضرائب جمركية قيميية
٢٤٢	٢٤٠	٨,٩٥٦	٧,٢٠٨	٣,٦٩٤	٣,١٠٢	٣,٣٠٩	٣,٤٦٤	٤,٣١٧	ضرائب أخرى

المصدر: وزارة المالية

# بيانات معدلة.

١/ تعكس بيانات الفترة يوليو- يناير ٢٠١٣/٢٠١٤ التسويات التي تمت ما بين الهيئة العامة للبترول والخزانة العامة بقيمة إجمالية قدرها ٥١,٥ مليار جنيه، مقابل دعم مواد بترولية بنفس القدر. من الجدير بالذكر أن هذه التسويات تتم بصفة ربع سنوية.

شكل (١١): هيكل الإيرادات الضريبية

( متوسط ٤ سنوات: ٢٠١٠/٢٠٠٩ - ٢٠١٣/٢٠١٢ )

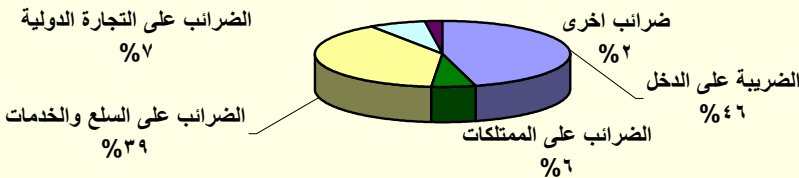

المصدر: وزارة المالية





جدول (١٣): توزيع الواردات والمتحصلات الجمركية بحسب التصنيف الوظيفي للواردات<sup>١/</sup>  
(مبنى على التصنيف الواسع للأمم المتحدة)

(مليون جنيه)

الواردات السلعية						الإيرادات الجمركية ٢/					
يوليو- يناير ٢٠١٤/٢٠١٣						يوليو- يناير ٢٠١٣/١٢					
٢٠١٣/١٢	٢٠١٢/١١	٢٠١١/١٠	٢٠١٠/٠٩	٢٠٠٩/٠٨	٢٠٠٨/٠٧	٢٠١٣/١٢	٢٠١٢/١١	٢٠١١/١٠	٢٠١٠/٠٩	٢٠٠٩/٠٨	٢٠٠٨/٠٧
الإجمالي						٢٥٠,١٠٤	٤٢٧,٩٩٣	٣٦٢,٨٨٩	٣٢٧,٠٢٦	٢٣٨,٩٣٠	٢٤٧,٧٠٤
						(٧.١)	(١٧.٩)	(١١.٠)	(٣٦.٩)	(٣.٥)-	(٨.١)
١١١						١٤,٤٤٥	٣١,٦٧٩	٢٩,٢٨٦	٢٤,٦٢٨	١٨,٠٥٢	١٦,٠٩٣
١١٢						٦,٣٢١	١٠,٣٣١	٩,٠١٠	٦,٦٠٠	٢,٧٧٠	٢,١٨١
١٢١						٤,٣٩٨	١٢,٤١١	٢٦,٤٢٥	١٢,٥٩٩	٧,٤٧٥	٨,٦٥١
١٢٢						٩,٠٢٢	١٨,٧٥٩	١٩,٤٢٣	١٥,٣١٠	٧,٨٢٥	٧,٩٣١
٢١						١٥,٢١٢	٣١,٦٤٧	٣٣,٨٨٣	٢٨,٩٩٢	١٧,٥١٧	١٧,٥١٦
٢٢						٧٦,٨٩٣	١٣٨,٥٥٥	١٢٥,٢٥٦	١٠٧,٤٧١	٩١,٥٠٧	٨٩,٣٠٤
٣١						٢٥,٩٥٧	٢٣,٢١٤	٧,٢٠٥	٣,٦٧٠	١٠,٤٥٦	٥,٨٢٨
٣٢						٢٣,٣١٧	٣١,٩٩٥	١٩,١٢١	١٦,٢٧٨	٢,٨٩٠	١٢,٢٧١
٤١						٢٥,٩٦٤	٤٢,٥٢٧	٢٧,٠٥١	٤٠,١٦٥	٢٩,٦٢٥	٣٤,٥٩٤
٤٢						١٢,٤٢٧	٢٠,٤٠٣	١٦,٢٠٩	١٧,٠٨٧	١١,٧٤٥	١١,٥٨٨
٥١						٤,٢٨٦	٩,٠٩٨	٧,٣١٦	٧,٥٧٣	٧,٦٥٦	٧,٥٨٠
٥٢						٣,٩٨٩	٨,٤٨٠	٧,٠٤٧	٩,٠٥٥	٦,٣٨٧	٦,٥٥٥
٥٣						٩,١٩١	١٦,٧٨٤	١٣,٣٢٣	١٣,٦٤٥	٧,٧٣٩	٦,٧٠٣
٦١						٣,٦٢٢	٦,٠٩١	٤,٠٠١	٤,٦٢١	٥,٠٥٠	١٠,١٨٨
٦٢						٣,٧٤٧	٨,٦٠٤	٥,٩٤٤	٧,٠٩٤	٣,٤٢٧	٢,٩٤٣
٦٣						١١,٢٧٤	١٧,٣٤٢	١٢,٢٥٦	١٢,٠٥٧	٨,٧٦٥	٧,٧٦٨
٧						٣٨	٧٥	١٣٣	١٨٢	٤٥	١١
ملاحظات											
إجمالي الواردات (مليون دولار)						٣٦,٠٩٥	٧١,٣٤٤	٦٠,٤٩٢	٥٦,٢٨٨	٤٣,٣٤٤	٤٤,٩٤٣
الإيرادات الجمركية/ الناتج المحلي الإجمالي											
٣/											
الإيرادات الجمركية/ إجمالي الإيرادات والمنح											
الإيرادات الجمركية/ إجمالي الإيرادات											
الضريبية ٤/											
١.٢						١.٠	٠.٩	١.٠	٠.٥	٠.٥	٠.٥
٠.٥						٠.٥	٠.٥	٠.٥	٠.٥	٠.٥	٠.٥
٠.٥						٠.٥	٠.٥	٠.٥	٠.٥	٠.٥	٠.٥
٠.٥						٠.٥	٠.٥	٠.٥	٠.٥	٠.٥	٠.٥
٠.٥						٠.٥	٠.٥	٠.٥	٠.٥	٠.٥	٠.٥
٠.٥						٠.٥	٠.٥	٠.٥	٠.٥	٠.٥	٠.٥
٠.٥						٠.٥	٠.٥	٠.٥	٠.٥	٠.٥	٠.٥
٠.٥						٠.٥	٠.٥	٠.٥	٠.٥	٠.٥	٠.٥
٠.٥						٠.٥	٠.٥	٠.٥	٠.٥	٠.٥	٠.٥
٠.٥						٠.٥	٠.٥	٠.٥	٠.٥	٠.٥	٠.٥
٠.٥						٠.٥	٠.٥	٠.٥	٠.٥	٠.٥	٠.٥
٠.٥						٠.٥	٠.٥	٠.٥	٠.٥	٠.٥	٠.٥
٠.٥						٠.٥	٠.٥	٠.٥	٠.٥	٠.٥	٠.٥
٠.٥						٠.٥	٠.٥	٠.٥	٠.٥	٠.٥	٠.٥
٠.٥						٠.٥	٠.٥	٠.٥	٠.٥	٠.٥	٠.٥
٠.٥						٠.٥	٠.٥	٠.٥	٠.٥	٠.٥	٠.٥
٠.٥						٠.٥	٠.٥	٠.٥	٠.٥	٠.٥	٠.٥
٠.٥						٠.٥	٠.٥	٠.٥	٠.٥	٠.٥	٠.٥
٠.٥						٠.٥	٠.٥	٠.٥	٠.٥	٠.٥	٠.٥
٠.٥						٠.٥	٠.٥	٠.٥	٠.٥	٠.٥	٠.٥
٠.٥						٠.٥	٠.٥	٠.٥	٠.٥	٠.٥	٠.٥
٠.٥						٠.٥	٠.٥	٠.٥	٠.٥	٠.٥	٠.٥
٠.٥						٠.٥	٠.٥	٠.٥	٠.٥	٠.٥	٠.٥
٠.٥						٠.٥	٠.٥	٠.٥	٠.٥	٠.٥	٠.٥
٠.٥						٠.٥	٠.٥	٠.٥	٠.٥	٠.٥	٠.٥
٠.٥						٠.٥	٠.٥	٠.٥	٠.٥	٠.٥	٠.٥
٠.٥						٠.٥	٠.٥	٠.٥	٠.٥	٠.٥	٠.٥
٠.٥						٠.٥	٠.٥	٠.٥	٠.٥	٠.٥	٠.٥
٠.٥						٠.٥	٠.٥	٠.٥	٠.٥	٠.٥	٠.٥
٠.٥						٠.٥	٠.٥	٠.٥	٠.٥	٠.٥	٠.٥
٠.٥						٠.٥	٠.٥	٠.٥	٠.٥	٠.٥	٠.٥
٠.٥						٠.٥	٠.٥	٠.٥	٠.٥	٠.٥	٠.٥
٠.٥						٠.٥	٠.٥	٠.٥	٠.٥	٠.٥	٠.٥
٠.٥						٠.٥	٠.٥	٠.٥	٠.٥	٠.٥	٠.٥
٠.٥						٠.٥	٠.٥	٠.٥	٠.٥	٠.٥	٠.٥
٠.٥						٠.٥	٠.٥	٠.٥	٠.٥	٠.٥	٠.٥
٠.٥						٠.٥	٠.٥	٠.٥	٠.٥	٠.٥	٠.٥
٠.٥						٠.٥	٠.٥	٠.٥	٠.٥	٠.٥	٠.٥
٠.٥						٠.٥	٠.٥	٠.٥	٠.٥	٠.٥	٠.٥
٠.٥						٠.٥	٠.٥	٠.٥	٠.٥	٠.٥	٠.٥
٠.٥						٠.٥	٠.٥	٠.٥	٠.٥	٠.٥	٠.٥
٠.٥						٠.٥	٠.٥	٠.٥	٠.٥	٠.٥	٠.٥
٠.٥						٠.٥	٠.٥	٠.٥	٠.٥	٠.٥	٠.٥
٠.٥						٠.٥	٠.٥	٠.٥	٠.٥	٠.٥	٠.٥
٠.٥						٠.٥	٠.٥	٠.٥	٠.٥	٠.٥	٠.٥
٠.٥						٠.٥	٠.٥	٠.٥	٠.٥	٠.٥	٠.٥
٠.٥						٠.٥	٠.٥	٠.٥	٠.٥	٠.٥	٠.٥
٠.٥						٠.٥	٠.٥	٠.٥	٠.٥	٠.٥	٠.٥
٠.٥						٠.٥	٠.٥	٠.٥	٠.٥	٠.٥	٠.٥
٠.٥						٠.٥	٠.٥	٠.٥	٠.٥	٠.٥	٠.٥
٠.٥						٠.٥	٠.٥	٠.٥	٠.٥	٠.٥	٠.٥
٠.٥						٠.٥	٠.٥	٠.٥	٠.٥	٠.٥	٠.٥
٠.٥						٠.٥	٠.٥	٠.٥	٠.٥	٠.٥	٠.٥
٠.٥						٠.٥	٠.٥	٠.٥	٠.٥	٠.٥	٠.٥
٠.٥						٠.٥	٠.٥	٠.٥	٠.٥	٠.٥	٠.٥
٠.٥						٠.٥	٠.٥	٠.٥	٠.٥	٠.٥	٠.٥
٠.٥						٠.٥	٠.٥	٠.٥	٠.٥	٠.٥	٠.٥
٠.٥						٠.٥	٠.٥	٠.٥	٠.٥	٠.٥	٠.٥
٠.٥						٠.٥	٠.٥	٠.٥	٠.٥	٠.٥	٠.٥
٠.٥						٠.٥	٠.٥	٠.٥	٠.٥	٠.٥	٠.٥
٠.٥						٠.٥	٠.٥	٠.٥	٠.٥	٠.٥	٠.٥
٠.٥						٠.٥	٠.٥	٠.٥	٠.٥	٠.٥	٠.٥
٠.٥						٠.٥	٠.٥	٠.٥	٠.٥	٠.٥	٠.٥
٠.٥						٠.٥	٠.٥	٠.٥	٠.٥	٠.٥	٠.٥
٠.٥						٠.٥	٠.٥	٠.٥	٠.٥	٠.٥	٠.٥
٠.٥						٠.٥	٠.٥	٠.٥	٠.٥	٠.٥	٠.٥
٠.٥						٠.٥	٠.٥	٠.٥	٠.٥	٠.٥	٠.٥
٠.٥						٠.٥	٠.٥	٠.٥	٠.٥	٠.٥	٠.٥
٠.٥						٠.٥	٠.٥	٠.٥	٠.٥	٠.٥	٠.٥
٠.٥						٠.٥	٠.٥	٠.٥	٠.٥	٠.٥	٠.٥
٠.٥						٠.٥	٠.٥	٠.٥	٠.٥	٠.٥	٠.٥
٠.٥						٠.٥	٠.٥	٠.٥	٠.٥	٠.٥	٠.٥
٠.٥						٠.٥	٠.٥	٠.٥	٠.٥	٠.٥	٠.٥
٠.٥						٠.٥	٠.٥	٠.٥	٠.٥	٠.٥	٠.٥
٠.٥						٠.٥	٠.٥	٠.٥	٠.٥	٠.٥	٠.٥
٠.٥						٠.٥	٠.٥	٠.٥	٠.٥	٠.٥	٠.٥
٠.٥						٠.٥	٠.٥	٠.٥	٠.٥	٠.٥	٠.٥
٠.٥						٠.٥	٠.٥	٠.٥	٠.٥	٠.٥	٠.٥
٠.٥						٠.٥	٠.٥	٠.٥	٠.٥	٠.٥	٠.٥
٠.٥						٠.٥	٠.٥	٠.٥	٠.٥	٠.٥	٠.٥
٠.٥						٠.٥	٠.٥	٠.٥	٠.٥	٠.٥	٠.٥
٠.٥						٠.٥	٠.٥	٠.٥	٠.٥	٠.٥	٠.٥
٠.٥						٠.٥	٠.٥	٠.٥	٠.٥	٠.٥	٠.٥
٠.٥						٠.٥	٠.٥	٠.٥	٠.٥	٠.٥	٠.٥
٠.٥						٠.٥	٠.٥	٠.٥	٠.٥	٠.٥	٠.٥
٠.٥						٠.٥	٠.٥	٠.٥	٠.٥	٠.٥	٠.٥

جدول (١٤): هيكل المصروفات العامة<sup>١/</sup>

(مليون جنيه)

	٢٠١٤/٢٠١٣	٢٠١٣/٢٠١٢	# ٢٠١٤/١٣	٢٠١٣/٢٠١٢	٢٠١٢/٢٠١١	٢٠١١/٢٠١٠	٢٠١٠/٢٠٠٩	٢٠٠٩/٢٠٠٨	٢٠٠٨/٢٠٠٧	موازنة	فعليات
	يوليو-يناير	يوليو-يناير									
المصروفات	٣٣٣,٥٢٩	٢٨٨,٩٢٩	٧١٦,٦٨٥	٥٨٨,١٨٨	٤٧٠,٩٩٢	٤٠١,٨٦٦	٣٦٥,٩٨٧	٣٥١,٥٠٠	٢٨٢,٢٩٠		
الأجور والتعويضات للعاملين	٩٥,١٥٣	٧٨,٥٥٣	١٧٤,٣٤٨	١٤٢,٩٥٦	١٢٢,٨١٨	٩٦,٢٧١	٨٥,٣٦٩	٧٦,١٤٧	٦٢,٨٣٩		
الاجور والبدلات النقدية والعينية	٧٨,٣٨٤	٦٥,٠٢٢	١٤١,٣٨٨	١١٨,١٩٦	٩٩,٩٢٦	٧٨,٢٧٠	٧٠,٣٢١	٦٢,٦٥٨	٥١,١٧٢		
الوظائف الدائمة	١٥,٠٠٩	١٣,٠١٠	٢٨,٤٩٨	٢٤,٠٠٦	١٩,٩٥٩	١٧,٩١٧	١٥,٨٤٠	١٥,١٥٧	١٣,٩٣٩		
الوظائف المؤقتة	١,٣٢٩	١,٠٧٦	٢,٥١٣	١,٩٨٣	٢,١٢٤	١,٧٤٨	١,١٩١	٩٦٩	٧٠١		
المكافآت	٤٢,٨٥٤	٣٤,٦٠٦	٧٤,٧٨٥	٦١,٢٩٣	٥٢,٧٢٩	٣٥,٠٩٣	٢٩,٩٤٠	٢٦,٧١٠	٢١,٩٤٣		
بدلات نوعية	١١,٥٩١	٨,١٣٨	٢٠,٠٦٢	١٧,٣١٧	١١,٢٠٧	٩,٩٨١	٩,٣٨١	٦,٢٢٣	٣,٩٦٦		
مزايا نقدية	٦,٣٢٤	٦,٩٩٦	١٢,٦٧٠	١١,٦٨١	١١,٣٩٧	١١,٣٩٦	١١,٧١٠	١١,٧٣٨	٩,٠٥١		
المزايا العينية	١,٢٧٨	١,١٩٦	٢,٨٦١	١,٩١٥	٢,٥٠٩	٢,١٣٥	٢,٢٦٠	١,٨٦١	١,٥٧٣		
المزايا التأمينية	٩,٠٤٢	٧,٥٤٠	١٧,٥١٤	١٣,٦٧٥	١١,٥٨٩	٩,١٠٣	٧,٨٥٠	٧,٢١٠	٦,١٦٥		
حصة الحكومة في صندوق التأمين الاجتماعي للحكومة	٧,٩٢٣	٦,٥٩٥	١٥,٣٢٩	١٢,١٠٠	١٠,٣٠٦	٨,٠٧٠	٦,٩٧٠	٦,٤١٢	٥,٤٦٤		
مزايا تأمينية أخرى	١,١٢٠	٩٤٦	٢,١٨٥	١,٥٧٥	١,٢٨٣	١,٠٣٣	٨٨٠	٧٩٨	٧٠١		
شراء السلع والخدمات	١١,٨٤٣	١١,٨١٥	٣٠,٢٥٦	٢٦,٦٥٢	٢٦,٨٢٦	٢٦,١٤٨	٢٨,٠٥٩	٢٥,٠٧٢	١٨,٤٧٠		
السلع ومنها	٥,١١٨	٥,١٣٠	١٣,٥٤٦	١١,٩٩٤	١٠,٥٩٩	٩,٩٧٩	١١,٩٦٧	١١,٤٠٤	٧,٢٧٢		
المواد الخام	٢,٣٤٣	٢,٣٢٢	٦,٥٠٥	٥,٧٠٤	٤,٢٩٩	٤,٠٣١	٤,١٤٩	٣,٤٨٢	٣,١٠٢		
وقود وزيوت وقوى محركة للتشغيل	٤٠٥	٤٨٩	٩٧٤	١,٠١٦	٩٥٥	٨٧١	١,٥٣٧	١,٠٤٦	٦٤١		
مياه وانارة	١,٨٥٣	١,٧٦٦	٤,٣١٦	٣,٩٥٧	٤,١٥٩	٣,٨٤٦	٤,٩٩٣	٥,٨٣١	٢,٦٢١		
الخدمات ومنها	٥,٩٢٨	٥,٧٧٠	١٢,٠٣٨	١١,٢٩٧	١١,٥١٦	١٠,٧١٦	١١,٤٤٢	٩,٨٠٥	٧,٦٢٥		
نفقات الصيانة	١,٦٦٦	١,٧٧٩	٤,٢٠٠	٣,٥٦٦	٣,١٩٤	٣,٣٣٦	٣,٤٢٨	٢,٩٢٥	٢,٤٠١		
نفقات طبع ودوريات وحقوق تأليف	٨٣٨	٨٢٩	١,٢٢٣	١٣٧٠	١,١٨٥	٨٤٢	١,٢٦٤	١,٠٩٤	١,٢٨٤		
نقل وانتقالات عامة	١,٣١٩	١,٣١٣	٢,٦٥٥	٢,٣٢٩	٢,١٠٦	٢,١١٢	١,٩٠٠	١,٣٤٩	١,١٣٤		
نفقات خدمية متنوعة <sup>٢/</sup>	١,٧٧١	١,٤٨٨	٢,٨٣٩	٢,٩٩٤	٣,٨٥٠	٣,١٣٣	٣,٤٥٩	٣,١٥٨	١,٧٤٥		
أخرى	٧٩٧	٩١٦	٤,٦٧٢	٣,٣٦١	٤,٧١١	٥,٤٥٣	٤,٦٥٠	٣,٨٦٤	٣,٥٧٤		

المصدر: وزارة المالية، مصلحة الضرائب المصرية  
# بيانات معدلة.

١/ التتويب يتفق مع معايير صندوق النقد الدولي والمعروفة بـ GFS ٢٠٠١ على أساس نقدي.

٢/ يشمل مصروفات خدمية أخرى متنوعة، من أهمها نفقات تنفيذ الأحكام القضائية.

جدول (١٤): هيكل المصروفات العامة (تابع)

(مليون جنيه)

٢٠١٤/١٣	٢٠١٣/١٢	#	٢٠١٤/١٣	٢٠١٣/١٢	٢٠١٢/١١	٢٠١١/١٠	٢٠١٠/٠٩	٢٠٠٩/٠٨	٢٠٠٨/٠٧
يوليو-يناير	يوليو-يناير		موازنة	فعليات					
٨٥,٤٦٠	٧٣,٤٧٢		١٨٢,٠٤٦	١٤٦,٩٩٥	١٠٤,٤٤١	٨٥,٠٧٧	٧٢,٣٣٣	٥٢,٨١٠	٥٠,٥٢٨
٣,٣٣٥	٢,٧٠٨		٧,٤٦٢	٣,٨٩٦	٣,٤١٨	٣,٤١٦	٢,٨٤٠	٣,٥٩٨	٣,٧٣٧
٧١,١٤٦	٦١,١٨٩		١٥٣,٥٩٩	١٢٥,١٣١	٨٤,٤٥٥	٦١,١٣٤	٥٣,١٢٨	٣٢,٦٧٢	٣٠,٦٩١
١٠,٩٤٠	٩,٥٦٠		٢٠,٧٧٩	١٧,٨٣٦	١٦,٤٢٠	٢٠,٤٠٠	١٦,١٧٨	١٦,٤٠٣	١٥,٨٩٢
٣٩	١٥,١		٢٠٧	١٣٣	١٤٨	١٢٧	١٨٧	١٣٨	٢٠٨
١٠٠,٩٨٩	٩١,٢٢٧		٢١٠,٩٧٩	١٩٧,٠٩٣	١٥٠,١٩٣	١٢٣,١٢٥	١٠٢,٩٧٤	١٢٧,٠٣٣	٩٢,٣٧١
٧٥,٩٣٥	٧٧,٢٥٤		١٦٦,١١٧	١٧٠,٨٠٠	١٣٤,٩٦٣	١١١,٢١١	٩٣,٥٧٠	٩٣,٨٣٠	٨٤,٢٠٥
٧٥,٣٣٥	٧٥,٩٨٥		١٦٤,٢٦٧	١٦٨,٩٧٨	١٣١,٨٨٥	١٠٨,٣١٦	٩١,٢١٦	٩١,١٨٥	٨٢,٠١٧
١١,٥٤٨	١٤,١٢١		٣٠,٨٣٤	٣٢,٥٥١	٣٠,٢٨٢	٣٢,٧٤٣	١٦,٨١٩	٢١,٠٧٢	١٦,٤٤٥
٤٩,٨٠٠	٥٧,٣١٩		٩٩,٥٩٥	١٢٠,٠٠٠	٩٥,٥٣٥	٦٧,٦٨٠	٦٦,٥٢٤	٦٢,٧٠٣	٦٠,٢٤٩
٦٠٠	١,٢٦٩		١,٨٥٠	١,٨٢٢	٣,٠٧٨	٢,٨٩٥	٢,٣٥٤	٢,٦٤٥	٢,١٨٨
٢,٦٤٨	١,٧٩٦		٥,٩١٣	٥,٠١٤	٥,٣٠٥	٥,٣١٩	٤,٣٨٠	٤,٢١٣	٣,٨٩٠
٨٧	٥١		٢٠٩	١٤٥	٢١٩	٢٠٠	١٢٨	١٦٩	٢
٠,٢	٠,٥		٠,٢	٠,٤	٠,٢	١,٢	-	-	-
٢,٥٦١	١,٧٤٤		٥,٧٠٤	٤,٨٦٩	٥,٠٨٥	٥,١١٨	٤,٢٥٢	٤,٠٤٤	٣,٨٨٩
٢٢,١٤٧	١١,٧٩١		٣٣,٤٨٢	٢٠,٧٧٨	٩,٣٦٧	٦,١١٨	٤,٤٨٣	٢٨,٧٠٧	٤,٠٥٠
٢,٤٠٠	٢,٢٨٤		٣,٣٦٦	٣,٧٥٣	٢,٥٨١	٢,٠٤٨	١,٤٦٤	١,٢٣٦	٩٩٣
١٩,٤٦٧	٩,١٠٠		٢٩,٢٠٠	١٦,٣٥٢	٦,٢٠٠	٣,٤٣٨	٢,٤٠٠	٢٦,٨٠٥	٢,٦٠٠
٢١٤	٣٥٧		٨٢٢	٥٨٧	٥١٦	٥٧٢	٥٧٠	٦٢٥	٤١٨
٦٦	٥٠		٩٤	٨٧	٧٠	٦٠	٤٩	٤١	٣٨
٢١,٤١٧	١٨,٤٤٣		٣٨,٦٣٥	٣٤,٩٧٥	٣٠,٧٩٦	٣١,٣٦٤	٢٨,٩٠١	٢٧,٠٠٧	٢٣,٨٩٢
٢,٢٩٦	١,٣٢٠		٤,٤٧٤	٣,٨٣٠	٣,٠٢٦	٣,٣٦٥	٣,٩٠٩	٣,٩٠٩	٣,٣٨٧
٣٦	٣٨		١٣٧	٩٢	٥٨	٦٧	٧٤	١٠٠	٩٥
٦٨,٩	٦٨		٣٨٠	٣١٤	٣٤٥	١٦٢	٢٤٦	٢٥٦	٣٢٤
٢,١٩١	١,٢١٥		٣,٩٥٧	٣,٤٢٤	٢,٦٢٣	٣,١٣٦	٣,٥٨٩	٣,٥٥٣	٢,٩٦٧
١٩,١٢١	١٧,١٢٣		٣٤,١٦١	٣١,١٤٥	٢٧,٧٧٠	٢٨,٠٠٠	٢٤,٩٩٢	٢٣,٠٩٨	٢٠,٥٠٥
١٨,٦٦٩	١٥,٤٢٠		٨٠,٤٢٢	٣٩,٥١٦	٣٥,٩١٨	٣٩,٨٨١	٤٨,٣٥٠	٤٣,٤٣٠	٣٤,١٩١
١٧,٠٥٣	١٤,٠٧٥		٧٣,٠٥٥	٣١,٩٣١	٢٨,٩٩٧	٣٣,٣٠٣	٣٩,٢٠٥	٣٤,٦٥٤	٢٨,١٨٦
١٦,٨٥٤	١٣,٨٤٩		٧٢,٠٩٩	٣١,٤٠٤	٢٨,٣٩٨	٣٢,٦٤٨	٣٨,٦٢٢	٣٤,١٦١	٢٧,٧٣٤
١٩٩	٢٢٦		٩٥٧	٥٢٦	٥٩٩	٦٥٥	٥٨٣	٤٩٣	٤٥٢
٣٥٦	٣٤٦		١,١٣٩	٨٠٩	٥٨٣	٥٠٨	٦٨٠	٤٤٨	٢٧٠
١,٢٦١	١,٠٠٠		٤,٤٢٣	٦,٧٧٧	٦,٣٣٧	٦,٠٧٠	٨,٤٦٥	٨,٣٢٩	٥,٧٣٥

المصدر: وزارة المالية

\* بيان مبدئي، أرقام معدلة

# بيانات معدلة.

١/ يعكس مساهمات الخزانة في صناديق المعاشات.

٢/ تعكس بيانات الفترة يوليو- يناير ٢٠١٣/٢٠١٤ التسويات التي تمت ما بين الهيئة العامة للبترول والخزانة العامة، مقابل دعم مواد بترولية بنفس القدر. من الجدير بالذكر أن هذه التسويات تتم بصفة ربع سنوية.

٣/ يتضمن الإنفاق على الدفاع والأمن القومي.

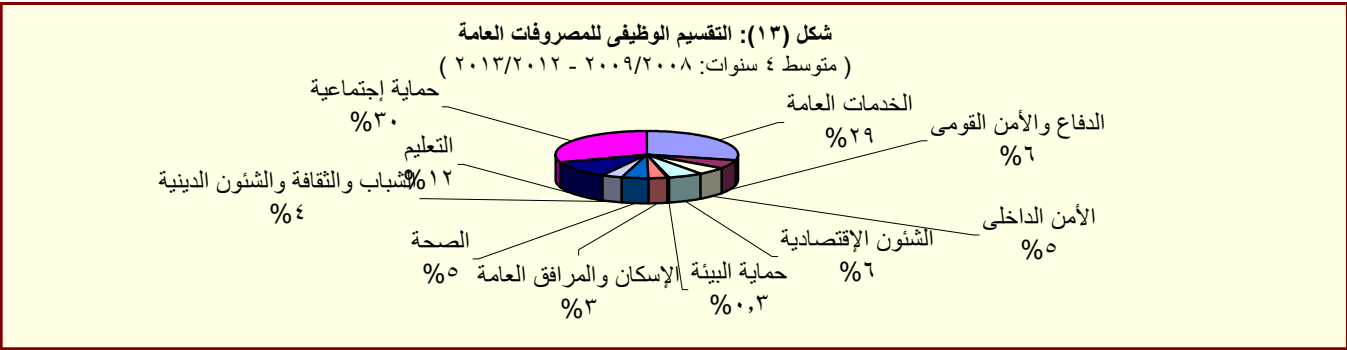

المصدر: وزارة المالية

# القسم الخامس

## الدين الحكومى و هيكل المديونية

جدول (١٥)	ملخص الدين العام المحلى	٣٥
جدول (١٦)	الدين المحلى لأجهزة الموازنة العامة	٣٦
جدول (١٧)	الدين المحلى للحكومة العامة	٣٧
جدول (١٨)	الدين العام المحلى	٣٨
جدول (١٩)	إجمالى الدين العام الخارجى	٣٩
جدول (٢٠)	خدمة الدين الحكومى (داخلى و خارجى)	٤٠
جدول (٢١)	إصدارات الاوراق المالية الحكومية (اذون و سندات)	٤١
جدول (٢٢)	إصدارات الاوراق المالية الحكومية (اذون و سندات) الربع سنوية	٤١
جدول (٢٣)	تطور معدلات العائد حتى تاريخ الإستحقاق لسندات الخزنة	٤٢

جدول (١٥):ملخص الدين العام المحلى  
عند مستويات تجميعية مختلفة <sup>١/</sup>

(مليون جنيه)

بيان سنوى				بيان سنوى				
ديسمبر-١٣ *	سبتمبر-١٣ #	مارس-١٣	ديسمبر-١٢	يونيو-١٣	يونيو-١٢	يونيو-١١	يونيو-١٠	يونيو-٠٩
١.٥٤٦.٤٦٥	١.٥١٨.٦٥٧	١.٣٨٧.٢٤٣	١.٢٩٣.٨٥١	١.٤٤٤.٣٧٠	١.١٥٥.٣١٢	٩٦٧.٢٩٠	٨٠٨.٣٨٤	٦٩٩.٦٦٧ <sup>١/</sup>
(١٩,٥)	(٢٢,٦)	(٢٧,٣)	(٢٢,٣)	(٢٥,٠)	(١٩,٤)	(١٩,٧)	(١٥,٥)	(١٦,٧)
١٣/	١٣٤.٢٤٦	١٩١.١٣٢	١٧٥.٩٢٢	١٦٧.٠٢٧	١٨٣.٢٣٠	١٦٤.٧٨٨	١٥٩.١٧٨	١٤٤.٥٦٦
-	(١٩,٦)	(١٩,٣)	(٦,٩)	(٢,٠)	(١١,٢)	(٣,٥)	(١٠,١)	(٥,٣)
١.٤١٢.٢١٩	١.٣٢٧.٥٢٥	١.٢١١.٣٢١	١.١٢٦.٨٢٤	١.٢٦١.١٤٠	٩٩٠.٥٢٤	٨٠٨.١١٢	٦٦٣.٨١٨	٥٦٢.٣٢٦
(٢٥,٣)	(٢٣,١)	(٣١,٠)	(٢٦,٠)	(٢٧,٣)	(٢٢,٦)	(٢١,٧)	(١٨,٠)	(١٧,٥)
١.٤٥١.٠١٠	١.٤٢٠.٧١٥	١.٣٠١.١٠٠	١.٢٠٧.٢٢٣	١.٣٦٣.٦٨٦	١.٠٨٧.٩٤٥	٨٨٩.٠٤٥	٧٣٣.٣٨٧	٦١٥.٨٤٩ <sup>١/</sup>
(٢٠,٢)	(٢٢,٩)	(٢٨,٢)	(٢٣,٠)	(٢٥,٣)	(٢٢,٤)	(٢١,٢)	(١٩,١)	(٢٠,١)
١٤٦.٩٦٥	٢٠١.٨١٩	١٨٤.٠٤٩	١٧٥.٦١٥	١٩١.٣٩٥	١٧٣.٢٩٢	١٦٦.٥٢٧	١٥٨.٥٣١	١٤٨.٨١١
-	(١٦,٣)	(١٩,٧)	(٧,٠)	(١٠,٤)	(٤,١)	(٥,٠)	(٦,٥)	(١٣,٦)
١.٣٠٤.٠٤٥	١.٢١٨.٨٩٦	١.١١٧.٠٥١	١.٠٣١.٦٠٧	١.١٧٢.٢٩١	٩١٤.٦٥٣	٧٢٢.٥١٨	٥٧٤.٨٥٦	٤٦٧.٠٣٨
(٢٦,٤)	(٢٣,٤)	(٣٢,٥)	(٢٧,٢)	(٢٨,٢)	(٢٦,٦)	(٢٥,٧)	(٢٣,١)	(٢٢,٣)
١.٤٨٨.٦٠٣	١.٤٦٠.١٣٣	١.٣٤٢.١٦٧	١.٢٤٦.٨٧٦	١.٤١٠.٦٤٣	١.١٢٩.٠٣٠	٩٣٢.٤٦٠	٧٦٩.٧٨٣	٦٤٣.٦٢٨ <sup>١/٥</sup>
(١٩,٤)	(٢٢,٦)	(٢٧,٥)	(٢٢,٣)	(٢٤,٩)	(٢١,١)	(٢١,١)	(١٩,٦)	(١٩,٧)
١٦٩.٦٥٣	٢٢٢.٤١٢	٢٠٩.٠٦٠	١٩٥.٢٦٣	٢٢٠.٠٣٥	١٩٨.٠٦٦	١٩١.١١٦	١٧٠.١٧١	١٦٧.٧٣٣
-	(١٣,١)	(٢٠,٩)	(٢,٨)	(١١,١)	(٣,٦)	(١٢,٣)	(١,٥)	(١١,٤)
١.٣١٨.٩٥٠	١.٢٣٧.٧٢١	١.١٣٣.١٠٧	١.٠٥١.٦١٣	١.١٩٠.٦٠٨	٩٣٠.٩٦٤	٧٤١.٣٤٤	٥٩٩.٦١٢	٤٧٥.٨٩٥
(٢٥,٤)	(٢٢,٩)	(٣١,٦)	(٢٦,٨)	(٢٧,٩)	(٢٥,٦)	(٢٣,٦)	(٢٦,٠)	(٢٣,٠)
				ملاحظات (نسبة إلى الناتج المحلى الإجمالى) <sup>١/٧</sup>				
				٨٢,٤ %	٧٣,٣ %	٧٠,٥ %	٦٧,٠ %	٦٧,١ %
				٧١,٩ %	٦٢,٩ %	٥٨,٩ %	٥٥,٠ %	٥٤,٠ %
				٧٧,٨ %	٦٩,١ %	٦٤,٨ %	٦٠,٨ %	٥٩,١ %
				٦٦,٩ %	٥٨,١ %	٥٢,٧ %	٤٧,٦ %	٤٤,٨ %
				٨٠,٥ %	٧١,٧ %	٦٨,٠ %	٦٣,٨ %	٦١,٨ %
				٦٧,٩ %	٥٩,١ %	٥٤,١ %	٤٩,٧ %	٤٥,٧ %

المصدر: وزارة المالية و البنك المركزى المصرى

( ) معدل النمو عن العام السابق.

\* بيان مبدئى، خاضع للمراجعة.

# بيان معدل.

١/ تم مراجعة بيانات الدين المحلى فى ضوء قواعد التقسيم المتعارف عليها دولياً. وتعكس البيانات الدين المحلى لثلاث مستويات تجميعية هى: الدين المحلى لأجهزة الموازنة العامة، الدين المحلى المجمع للحكومة العامة، والدين العام المحلى المجمع. يشمل الدين المحلى لأجهزة الموازنة العامة أرصدة الدين المستحقة على وحدات الجهاز الإدارى، وحدات الإدارة المحلية، والهيئات الخدمية. ويتضمن الدين المحلى للحكومة العامة أرصدة الدين المجمع المستحق على أجهزة الموازنة العامة للدولة وبنك الإستثمار القومى وصناديق التأمين الإجتماعى. أما عن الدين العام المحلى فيشمل أرصدة الدين المحلى المجمع لكل من الحكومة العامة والهيئات الاقتصادية.

٢/ يمثل المديونية المستحقة على أجهزة الموازنة العامة (وحدات الجهاز الإدارى، وحدات الإدارة المحلية، والهيئات الخدمية).

٣/ جدير بالذكر ان التراجع فى ودائع أجهزة الموازنة العامة ترجع الى استخدام حوالي ٦٠ مليار جنيه وفقاً للقرار الجمهورى رقم ١٠٥ لعام ٢٠١٣.

٤/ يمثل رصيد الدين المجمع المستحق على أجهزة الموازنة العامة للدولة وبنك الإستثمار القومى وصناديق التأمين الإجتماعى بعد إستبعاد المديونيات والعلاقات الداخلية فيما بين القطاعات الثلاثة والى تتمثل فى إقتراض أجهزة الموازنة العامة من بنك الإستثمار القومى، سندات وزارة المالية لدى صناديق التأمين الإجتماعى وبنك الإستثمار القومى، سندات صناديق التأمين الإجتماعى وأخيراً إقتراض بنك الإستثمار القومى من صناديق التأمين الإجتماعى.

٥/ يمثل رصيد الدين المجمع المستحق على الحكومة العامة والهيئات الاقتصادية بعد إستبعاد إقتراض الهيئات الاقتصادية من بنك الإستثمار القومى وإقتراض قطاع الموازنة من الهيئات الاقتصادية.

٦/ ودائع الحكومة العامة و الهيئات الاقتصادية بعد إستبعاد ودائع صناديق التأمين الإجتماعى وإقتراض قطاع الموازنة من الهيئات الاقتصادية.

٧/ قامت وزارة التخطيط بتقدير قيمة الناتج المحلى الإجمالى لعام ٢٠١٣/٢٠١٤ بنحو ٢٠٥٠ مليار جنيه، مقارنة بنتائج محلى إجمالى معدل قدره ١٧٥٣ مليار جنيه لعام ٢٠١٢/٢٠١٣.

جدول (١٦): الدين المحلي لأجهزة الموازنة العامة<sup>١/</sup>  
(بيان مفصل)

(مليون جنيه)

بيان ربع سنوى				بيان سنوى					
ديسمبر-١٢	مارس-١٣	سبتمبر-١٣#	ديسمبر-١٣*	يونيو-١٣	يونيو-١٢	يونيو-١١	يونيو-١٠	يونيو-٠٩	
١,٠٢٩,٣٨٥	١,٣٨٧,٢٤٣	١,٠٥١,٨٠٧	١,٠٥٤,٤٦٥	١,٤٤٤,٣٧٠	١,١٥٥,٣١٢	٩٦٧,٢٩٠	٨٠٨,٣٨٤	٦٩٩,٦٦٧	إجمالى الدين المحلي لأجهزة الموازنة العامة
١,٠١٥,٨٥٢	١,١٨٢,٥٧٣	١,٣١٠,٨٢٦	١,٣٦١,٤٨١	١,٢٧٠,٧١٠	١,٠٧٨,٣٥٠	٩١٦,٩٧٦	٧٧٩,٢٣٢	٦٨١,٨٣٧	أوراق مالية
٤٣٢,٦١٩	٤٥٩,٤٤٦	٥٠٣,٣٥٥	٥١٢,٤٨٩	٤٨٣,٢٦٥	٤٠٨,٦٠٢	٣٥٦,١٠٣	٢٦٦,١٢١	٢٣٩,٠٨٠	أذون على الخزانة ٢/
-	-	-	-	-	-	-	-	-	أذون عمليات إعادة الشراء
٣١٢,٣١٧	٣١٢,٨١٧	٣١٩,٦٧١	٣٤٠,٢٥١	٣١٥,٤٧٨	٢٧٠,٥٦٧	٢٠٦,٧٦٧	١٥٩,٧٦٧	٩٢,٥٠٠	سندات خزانة
-	-	-	٢٠,٧٨٦	-	-	-	-	-	سندات صادرة لصالح بنكي مصر والأهلي
١٦٢,٤٧٠	١٦٢,٤٧٠	٢٢٢,٤٧٠	٢٢٢,٤٧٠	٢٢٢,٤٧٠	١٦٢,٤٧١	١١٢,٤٧٠	١١٢,٤٧٠	١٢١,١١٣	سندات البنك المركزى
١٦,٣٦٠	١٦,٣٦٠	١٧,٨٦٠	١٧,٨٦٠	١٦,٣٦٠	١٦,٣٦٠	١٨,١٢٦	٩,٠٦٣	-	سندات فروق التقييم
٤,٠٠٠	-	-	-	-	٤,٠٠٠	٤,٠٠٠	٤,٠٠٠	٤,٠٠٠	سندات زيادة رؤس أموال البنوك
-	-	-	-	-	-	-	-	٥٩٥	سندات سلع تموينية
-	-	-	-	-	-	-	١١,٨٨٣	١١,٦٧٧	سندات إصلاح هيكل البنوك
٢,٠٠٠	٢,٠٠٠	٢,٠٠٠	٢,٠٠٠	٢,٠٠٠	٢,٠٠٠	٢,٠٠٠	٢,٠٠٠	٢,٠٠٠	سندات التأمينات
٤,٦٨٢	٥,٢٢٩	٧,٢٥٧	٧,٥٧٧	٦,٩٦١	٤,٠٢٧	٧,٥٨٣	٦,٠٠٥	٤,٠٣٦	سندات دولارية سيادية (حيازة مقيمين) ٣/
-	-	-	-	-	٤,٢٧٩	٣,٩٥٤	٣,٨٠٧	٣,٧٧٣	سندات بالجنيه المصرى صادرة بالخارج ومشتراه بالداخل
١٠٦	١٠٦	١٠٦	١٠١	١٠٦	١١١	١١٥	١١٤	١١٥	سندات الإسكان
١,٩٠٥	١,٩١٢	١,٩٩٨	١,٩٩٨	١,٩٩٨	١,٩٠٥	١,٨٣٠	١,٧٦٥	١,٧٠٠	ال ٥% المجنية لشراء سندات حكومية
٢,٨٨٦	٢,٧٢٦	٢,٤٠٥	٢,٢٤٥	٢,٥٦٥	-	-	-	-	سندات بروة للاستثمار العقارى
٢١٩,٥٠٧	٢١٩,٥٠٧	٢٣٣,٧٠٤	٢٣٣,٧٠٤	٢١٩,٥٠٧	٢٠٤,٠٢٨	٢٠٤,٠٢٨	٢٠٢,٢٣٧	٢٠١,٢٤٨	سندات صندوقى التأمينات مقابل نقل مديونية بنك الإستثمار إلى الخزانة ٤/
١,٢٢٥	١,٢٢٥	١,٢٢٥	١,٢٢٥	١,٢٢٥	١,٧٢٥	٢,٣٤٣	٢,٣٤٣	٢,٣٤٣	تسهيلات ائتمانية من صندوقى التأمينات ٥/
٢٥,٥٧٨	٢٦,٣٠٨	٢٤,٣٧٠	١٥,٥٩٣	٢٥,٣٤٨	١٣,٠٣٦	٢,٠٠٠	-	-	أقراض من جهات أخرى
١٠٨,١٩٦	١٧٧,١٣٧	١٨٢,٢٣٦	١٦٨,١٦٦	١٤٧,٠٨٧	٦٢,٢٠١	٤٥,٩٧١	٢٦,٨٠٩	١٥,٤٨٧	إقتراض أجهزة الموازنة من الجهاز المصرفى ومنه ودائع الهيئات الإقتصادية فى حساب الخزانة الموحد
١٦٧,٠٢٧	١٧٥,٩٢٢	١٩١,١٣٢	١٣٤,٢٤٦	١٨٣,٢٣٠	١٦٤,٧٨٨	١٥٩,١٧٨	١٤٤,٥٦٦	١٣٧,٣٤١	ودائع لدى الجهاز المصرفى
١,٠١٢٦,٨٢٤	١,٢١١,٣٢١	١,٣٢٧,٥٢٥	١,٤١٢,٢١٩	١,٢٦١,١٤٠	٩٩٠,٥٢٤	٨٠٨,١١٢	٦٦٣,٨١٨	٥٦٢,٣٢٦	صافى الدين المحلي لأجهزة الموازنة العامة
ملاحظات (نسبة إلى الناتج المحلى الإجمالى) ٦/									
٧٣,٨%	٧٩,١%	٧٤,١%	٧٥,٤%	٨٢,٤%	٧٣,٣%	٧٠,٥%	٦٧,٠%	٦٧,١%	إجمالى الدين المحلي لأجهزة الموازنة العامة
٦٤,٣%	٦٩,١%	٦٤,٨%	٦٨,٩%	٧١,٩%	٦٢,٩%	٥٨,٩%	٥٥,٠%	٥٤,٠%	صافى الدين المحلي لأجهزة الموازنة العامة

المصدر: وزارة المالية و البنك المركزى المصرى

\* بيان مبدئى، خاضع للمراجعة.

# بيان معدل.

١/ يمثل المديونية المستحقة على أجهزة الموازنة العامة (وحدات الجهاز الإدارى، وحدات الإدارة المحلية، و الهيئات الخدمية).

٢/ تشمل السندات المصدرة بالدولار و اليورو بدءا من يونيو ٢٠١٢.

٣/ تشمل السندات الدولارية التى سبق اصدارها فى كل من عام ٢٠٠١ ، ٢٠١٠ و ٢٠١٣. ومن الجدير بالذكر أنه اعتباراً من يونيو ٢٠١٢ فقد تم اضافة رصيد شهادة المصرى الدولارية الى هذا البند. هذا وقد بلغ رصيد السندات الدولارية ٥٧٢١ مليون جنيه فى ديسمبر ٢٠١٣ بينما بلغ رصيد شهادة المصري الدولارية ١٧٩٦ مليون جنيه.

٤/ فى ضوء ما تنص به السياسة المالية الجديدة بالشفافية فقد تم قيد الدين المستحق على الخزانة العامة لصناديق التأمينات (الذى تم اقتراضه من خلال بنك الاستثمار القومى) كدين مباشر على الخزانة العامة للصناديق ، وذلك فى ١ يوليو ٢٠٠٦. وقد قابل ذلك اصدار سنتين على الخزانة العامة لصالح الصناديق بقيمة الدين ١٩٧,٧٢٥ مليار جنيه، وبالإضافة الى ذلك تم اصدار سند ثالث فى نهاية يونيو ٢٠٠٧ بقيمة ٧٤,٥ مليون جنيه لصالح الصناديق. كما تم اصدار سند رابع فى ٢٠٠٨/٦/٣٠ بمبلغ ١,١ مليار جنيه، بالإضافة الى سند خامس صدر فى ٢٠٠٩/٦/٣٠ بمبلغ ٢,٣ مليار جنيه . كما تم اصدار سند سادس بمبلغ ٩٨٨,٨ مليون جنيه بنهاية يونيو ٢٠١٠، بالإضافة الى سند سابع بمبلغ ١,٨ مليار جنيه فى نهاية يونيو ٢٠١١. ومن الجدير بالذكر أنه تم مؤخراً إصدار سندات باجمالى مبلغ ١٥,٥ مليار جنيه بنهاية ديسمبر ٢٠١٢ وذلك لسداد جزء من المديونية التاريخية المستحقة على وزارة المالية لصناديق التأمينات الاجتماعية

٥/ ودائع صناديق التأمين التى تم ربطها كتسهيلات لقطاع الموازنة العامة والتي تم معالجتها كجزء من المطلوبات المستحقة على قطاع الموازنة لصالح صناديق التأمين.

٦/ قامت وزارة التخطيط بتقدير قيمة الناتج المحلى الإجمالى لعام ٢٠١٣/٢٠١٤ بنحو ٢٠٥٠ مليار جنيه، مقارنة بناتج محلى إجمالى معدل قدره ١٧٥٣ مليار جنيه لعام ٢٠١٣/٢٠١٢.

جدول (١٧): الدين المحلي للحكومة العامة<sup>١/</sup>  
(بيان مفصل)

(مليون جنيه)

بيان ربع سنوى				بيان سنوى				
ديسمبر-١٣*	سبتمبر-١٣ #	مارس-١٣	ديسمبر-١٢	يونيو-١٣	يونيو-١٢	يونيو-١١	يونيو-١٠	يونيو-٠٩
١,٤٥١,٠١٠	١,٤٢٠,٧١٥	١,٣٠١,١٠٠	١,٢٠٧,٢٢٣	١,٣٦٣,٦٨٦	١,٠٨٧,٩٤٥	٨٨٩,٠٤٥	٧٣٣,٣٨٧	٦١٥,٨٤٩
إجمالي الدين المحلي للحكومة العامة								
١,٢٤٧,٩٥٨	١,٢١٩,٩٣٣	١,١٠٩,٧٥٥	١,٠١٦,١٤٤	١,١٦٤,٠٤٦	٨٩٩,٠٣٠	٧١٠,٨٣٩	٥٦٤,٦٧٠	٤٦٤,٨١٧
دين أجهزة الموازنة العامة المجمع								
١,٥٤٦,٤٦٥	١,٥١٨,٦٥٧	١,٣٨٧,٢٤٣	١,٢٩٣,٨٥١	١,٤٤٤,٣٧٠	١,١٥٥,٣١٢	٩٦٧,٢٩٠	٨٠٨,٣٨٤	٦٩٩,٦٦٧
إجمالي الدين المحلي لأجهزة الموازنة العامة								
-	-	-	-	-	-	-	-	-
يطرح منه: إقتراض أجهزة الموازنة من بنك الإستثمار القومى <sup>٢/</sup>								
٩,٢١٨	١١,٣٤٦	١٢,٧٩٢	١٣,٤٨٦	١٢,٢٥٦	١٣,٨٦٠	١٥,٥٢٧	١٣,٦٦٥	٩,٩٧٧
يطرح منه: أوراق مالية لدى بنك الإستثمار القومى								
٥٤,٣٦٠	٥٢,٤٤٩	٤٣,٩٦٤	٤٣,٤٨٩	٤٧,٣٣٦	٣٦,٦٦٩	٣٤,٥٥٣	٢٥,٤٦٩	٢١,٢٨٢
يطرح منه: سندات صناديق التأمين								
٢٣٣,٧٠٤	٢٣٣,٧٠٤	٢١٩,٥٠٧	٢١٩,٥٠٧	٢١٩,٥٠٧	٢٠٤,٠٢٨	٢٠٤,٠٢٨	٢٠٢,٢٣٧	٢٠١,٢٤٨
يطرح منه: سندات صناديق التأمين <sup>٢/</sup>								
١,٢٢٥	١,٢٢٥	١,٢٢٥	١,٢٢٥	١,٢٢٥	١,٧٢٥	٢,٣٤٣	٢,٣٤٣	٢,٣٤٣
يطرح منه: تسهيلات من صناديق التأمين <sup>٣/</sup>								
٢٠٣,٠٥٢	٢٠٠,٧٨٢	١٩١,٣٤٥	١٩١,٠٧٩	١٩٩,٦٤٠	١٨٨,٩١٥	١٧٨,٢٠٦	١٦٨,٧١٧	١٥١,٠٣٢
دين بنك الإستثمار القومى المجمع								
٢٧١,٧٩٩	٢٦٩,١٧٤	٢٥٤,١٣٥	٢٥٤,٧٤١	٢٦٨,٣٨٨	٢٥٣,٦٧٩	٢٤٠,٨٥١	٢٢٧,٧١٤	٢٠٥,٥٦٥
إجمالي الدين المحلي لبنك الإستثمار القومى								
٦٨,٧٤٧	٦٨,٣٩٢	٦٢,٧٩٠	٦٣,٦٦٢	٦٨,٧٤٨	٦٤,٧٦٤	٦٢,٦٤٥	٥٨,٩٩٧	٥٤,٥٣٣ <sup>٢</sup>
إقتراض بنك الإستثمار من صناديق التأمين الإجتماعى								
١١٣,٢٨٢	١١٠,٥٧٧	١٠٨,٦٦٥	١٠٨,٢٠٦	١٠٩,٤٠٢	١٠٥,٩٠٩	١٠٣,٣٨٢	٩٩,٧٨٢	٩٠,١١٢
شهادات الإستثمار								
٨٥,٩٤٨	٨٦,٣٨٢	٧٨,٨٥٢	٧٨,٨٥٢	٨٦,٣٨٢	٧٨,٨٥٢	٧١,٩٧٨	٦٤,٨٣٦	٥٤,٤٨٧
ودائع صندوق توفير البريد								
٣,٨٢٢	٣,٨٢٣	٣,٨٢٨	٤,٠٢١	٣,٨٥٦	٤,١٥٤	٢,٨٤٦	٤,٠٩٩	٦,٤٣٣
أخرى								
٦٨,٧٤٧	٦٨,٣٩٢	٦٢,٧٩٠	٦٣,٦٦٢	٦٨,٧٤٨	٦٤,٧٦٤	٦٢,٦٤٥	٥٨,٩٩٧	٥٤,٥٣٣
يطرح منه: إقتراض بنك الإستثمار من صناديق التأمين الإجتماعى <sup>٢/</sup>								
١٤٦,٩٦٥	٢٠١,٨١٩	١٨٤,٠٤٩	١٧٥,٦١٥	١٩١,٣٩٥	١٧٣,٢٩٢	١٦٦,٥٢٧	١٥٨,٥٣١	١٤٨,٨١١
ودائع الحكومة العامة								
١٣٤,٢٤٦	١٩١,١٣٢	١٧٥,٩٢٢	١٦٧,٠٢٧	١٨٣,٢٣٠	١٦٤,٧٨٨	١٥٩,١٧٨	١٤٤,٥٦٦	١٣٧,٣٤١
أجهزة الموازنة								
٤,٠٨٨	٣,٠٧٦	١,٥٤٦	١,٦٩٤	١,٧٩٢	٢,٦٥٠	٢,٦٧٢	٥,٥١٠	٤,٨٠٦
بنك الإستثمار القومى								
٨,٦٣١	٧,٦١١	٦,٥٨١	٦,٨٩٤	٦,٣٧٣	٥,٨٥٤	٤,٦٧٧	٨,٤٥٥	٦,٦٦٤
صناديق التأمين الإجتماعى <sup>٤/</sup>								
١,٣٠٤,٠٤٥	١,٢١٨,٨٩٦	١,١١٧,٠٥١	١,٠٣١,٦٠٧	١,١٧٢,٢٩١	٩١٤,٦٥٣	٧٢٢,٥١٨	٥٧٤,٨٥٦	٤٦٧,٠٣٨
صافى الدين المحلي للحكومة العامة								
ملاحظات (نسبة إلى الناتج المحلي الإجمالى) /٥								
٧٠,٨ %	٦٩,٣ %	٧٤,٢ %	٦٨,٩ %	٧٧,٨ %	٦٩,١ %	٦٤,٨ %	٦٠,٨ %	٥٩,١ %
إجمالى دين الحكومة العامة								
٦٣,٦ %	٥٩,٥ %	٦٣,٧ %	٥٨,٨ %	٦٦,٩ %	٥٨,١ %	٥٢,٧ %	٤٧,٦ %	٤٤,٨ %
صافى دين الحكومة العامة								

المصدر: وزارة المالية و البنك المركزى المصرى

\* بيان مبدئى، خاضع للمراجعة.

# بيان معدل.

١/ يمثل رصيد الدين المجمع المستحق على أجهزة الموازنة العامة للدولة وبنك الإستثمار القومى وصناديق التأمين الإجتماعى بعد إستبعاد المديونيات والعلاقات الداخلية فيما بين القطاعات الثلاثة.

٢/ فى ضوء ما تتسم به السياسة المالية الجديدة بالشغافية فقد تم قيد الدين المستحق على الخزانة العامة لصناديق التأمينات (الذى تم إقتراضه من خلال بنك الاستثمار القومى) كدين مباشر على الخزانة العامة للصناديق ، وذلك فى ١ يوليو ٢٠٠٦. وقد قابل ذلك اصدار سنتين على الخزانة العامة لصالح الصناديق بقيمة الدين ١٩٧,٧٢٥ مليار جنيه، وبالإضافة الى ذلك تم اصدار سند ثالث فى نهاية يونيو ٢٠٠٧ بقيمة ٧٤,٥ مليون جنيه لصالح الصناديق. كما تم اصدار سند رابع فى ٢٠٠٨/٦/٣٠ بمبلغ ١,١ مليار جنيه ، بالإضافة الى سند خامس صدر فى ٢٠٠٩/٦/٣٠ بمبلغ ٢,٣ مليار جنيه . كما تم اصدار سند سادس بمبلغ ٩٨٨,٨ مليون جنيه بنهاية يونيو ٢٠١٠، بالإضافة الى سند سابع بمبلغ ١,٨ مليار جنيه فى نهاية يونيو ٢٠١١. ومن الجدير بالذكر أنه تم مؤخرأ إصدار سندات باجمالى مبلغ ١٥,٥ مليار جنيه بنهاية ديسمبر ٢٠١٢ وذلك لسداد جزء من المديونية التاريخية المستحقة على وزارة المالية لصناديق التأمينات الاجتماعية.

٣/ ودائع صناديق التأمين التى تم ربطها كتسهيلات لقطاع الموازنة العامة والتى تم معالجتها كجزء من المطلوبات المستحقة على قطاع الموازنة لصالح صناديق التأمين.

٤/ تم استبعاد ودائع الصناديق التى تم ربطها كتسهيلات لقطاع الموازنة بداية من يونيو ٢٠٠٦.

٥/ قامت وزارة التخطيط بتقدير قيمة الناتج المحلي الإجمالى لعام ٢٠١٣/٢٠١٤ بنحو ٢٠٥٠ مليار جنيه ، مقارنة بناتج محلى إجمالى معدل قدره ١٧٥٣ مليار جنيه لعام ٢٠١٢/٢٠١٣.

جدول (١٨): الدين العام المحلى<sup>١/</sup>  
(بيان مفصل)

(مليون جنيه)

بيان ربع سنوى				بيان سنوى				
ديسمبر-١٣*	سبتمبر-١٣#	مارس-١٣	ديسمبر-١٢	يونيو-١٣	يونيو-١٢	يونيو-١١	يونيو-١٠	يونيو-٠٩
١,٤٨٨,٦٠٣	١,٤٦٠,١٣٣	١,٣٤٢,١٦٧	١,٢٤٦,٨٧٦	١,٤١٠,٦٤٣	١,١٢٩,٠٣٠	٩٣٢,٤٦٠	٧٦٩,٧٨٣	٦٤٣,٦٢٨
إجمالي الدين العام المحلى								
١,٤٥١,٠١٠	١,٤٢٠,٧١٥	١,٣٠١,١٠٠	١,٢٠٧,٢٢٣	١,٣٦٣,٦٨٦	١,٠٨٧,٩٤٥	٨٨٩,٠٤٥	٧٣٣,٣٨٧	٦١٥,٨٤٩
إجمالي دين الحكومة العامة								
١٠٥,٦١٨	١٠٣,٧٧٦	١٠٧,٤١٤	١٠٤,١٤٦	١١٠,٣٢١	١٠٥,٥٢١	١٠٩,٢٥١	١٠٠,١٠٤	٩٠,٧٢٨
إجمالي دين الهيئات الإقتصادية								
٥١,٩٨٩	٥١,٤٥٧	٥٤,٢٧٢	٥٥,٠٢٢	٥١,٣٨٢	٥٢,٦٥٥	٥٢,٦٧٠	٥١,٤٦٩	٥٠,٠٦٢
يطرح منه: إقتراض الهيئات الإقتصادية من بنك الإستثمار القومى								
١٦,٠٣٦	١٢,٩٠١	١٢,٠٧٥	٩,٤٧١	١١,٩٨٢	١١,٧٨١	١٣,١٦٦	١٢,٢٣٩	١٢,٨٨٧
يطرح منه: ودائع الهيئات الإقتصادية فى حساب الخزانة الموحد <sup>٢/</sup>								
١٦٩,٦٥٣	٢٢٢,٤١٢	٢٠٩,٠٦٠	١٩٥,٢٦٣	٢٢٠,٠٣٥	١٩٨,٠٦٦	١٩١,١١٦	١٧٠,١٧١	١٦٧,٧٣٣
الودائع								
١٤٦,٩٦٥	٢٠١,٨١٩	١٨٤,٠٤٩	١٧٥,٦١٥	١٩١,٣٩٥	١٧٣,٢٩٢	١٦٦,٥٢٧	١٥٨,٥٣١	١٤٨,٨١١
ودائع الحكومة العامة								
٢٢,٦٨٨	٢٠,٥٩٣	٢٥,٠١١	١٩,٦٤٨	٢٨,٦٤٠	٢٤,٧٧٤	٢٤,٥٨٩	١١,٦٤٠	١٨,٩٢٢
صافى ودائع الهيئات الإقتصادية								
٤٧,٣٥٥	٤١,١٠٥	٤٣,٦٦٧	٣٦,٠١٣	٤٦,٩٩٥	٤٢,٤٠٩	٤٢,٤٣٢	٣٢,٣٣٤	٣٨,٤٧٣
إجمالي ودائع الهيئات الإقتصادية								
٨,٦٣١	٧,٦١١	٦,٥٨١	٦,٨٩٤	٦,٣٧٣	٥,٨٥٤	٤,٦٧٧	٨,٤٥٥	٦,٦٦٤
يطرح منه: ودائع صناديق التأمين الإجتماعى <sup>٣/ ٤/</sup>								
١٦,٠٣٦	١٢,٩٠١	١٢,٠٧٥	٩,٤٧١	١١,٩٨٢	١١,٧٨١	١٣,١٦٦	١٢,٢٣٩	١٢,٨٨٧
يطرح منه: ودائع الهيئات الإقتصادية فى حساب الخزانة الموحد <sup>٢/</sup>								
١,٣١٨,٩٥٠	١,٢٣٧,٧٢١	١,١٣٣,١٠٧	١,٠٥١,٦١٣	١,١٩٠,٦٠٨	٩٣٠,٩٦٤	٧٤١,٣٤٤	٥٩٩,٦١٢	٤٧٥,٨٩٥
صافى الدين العام المحلى								
ملاحظات (نسبة إلى الناتج المحلى الإجمالى) /٥								
٧٢,٦%	٧١,٢%	٧٦,٦%	٧١,١%	٨٠,٥%	٧١,٧%	٦٨,٠%	٦٣,٨%	٦١,٨%
إجمالي الدين العام المحلى								
٦٤,٣%	٦٠,٤%	٦٤,٦%	٦٠,٠%	٦٧,٩%	٥٩,١%	٥٤,١%	٤٩,٧%	٤٥,٧%
صافى الدين العام المحلى								

المصدر: وزارة المالية و البنك المركزى المصرى

\* بيان مبدئى، خاضع للمراجعة.

# بيان معدل.

١/ يمثل رصيد الدين المجمع المستحق على الحكومة العامة والهيئات الاقتصادية بعد إستبعاد إقتراض الهيئات الاقتصادية من بنك الإستثمار القومى.

٢/ يمثل إقتراض قطاع الموازنة من ودائع الهيئات ضمن حساب الخزانة الموحد فى شكل تسهيلات ائتمانية، أى انه دين بين قطاع الموازنة والهيئات الاقتصادية لذا يتم طرح قيمة هذا الاقتراض من اجمالي الدين العام المجمع وكذلك من صافى ودائع الهيئات الاقتصادية.

٣/ تم ادراج ودائع صناديق التأمين بالفعل ضمن ودائع الحكومة العامة، انظر جدول (١٦).

٤/ تم استبعاد ودائع الصناديق التى تم ربطها كتسهيلات لقطاع الموازنة بداية من يونيو ٢٠٠٦.

٥/ قامت وزارة التخطيط بتقدير قيمة الناتج المحلى الإجمالى لعام ٢٠١٣/٢٠١٤ بنحو ٢٠٥٠ مليار جنيه ، مقارنة بناتج محلى إجمالى معدل قدره ١٧٥٣ مليار جنيه لعام ٢٠١٢/٢٠١٣.



جدول ( ١٩ ) : إجمالي الدين العام الخارجى

(مليون دولار)

يونيو-٠٧	يونيو-٠٨	يونيو-٠٩	يونيو-١٠	يونيو-١١	يونيو-١٢	سبتمبر-١٣*
٢٩,٨٩٨	٣٣,٨٩٣	٣١,٥٣١	٣٣,٦٩٤	٣٤,٩٠٦	٣٤,٣٨٥	٤٧,٠١٧
(١,٠٠)	(١٣,٤)	-(٧,٠)	(٦,٩)	(٣,٦)	-(١,٥)	(٣٥,٤)
١٩,٤٩٢	٢١,٦٤١	٢٥,٨١٨	٢٦,٢٤٩	٢٧,٠٩٢	٢٥,٥٩٤	٢٩,٣٨٧
(٣,٣)	(١١,٠)	(١٩,٣)	(١,٧)	(٣,٢)	-(٥,٥)	(١٥,٦)
١,٥٧٠	٢,٦٥٢	١,٩٢٦	٣,٠٨٠	٢,٨٢١	٢,٩٠١	٦,١١٨
١٧,٩٢٢	١٨,٩٨٩	٢٣,٨٩٢	٢٣,١٧٠	٢٤,٢٧١	٢٢,٦٩٤	٢٣,٢٦٩
١٠,٤٠٦	١٢,٢٥٢	٥,٧١٣	٧,٤٤٥	٧,٨١٤	٨,٧٩٠	١٧,٦٣٠
-(٣,٠)	(١٧,٧)	-(٥٣,٤)	(٣٠,٣)	(٥,٠)	(١٢,٥)	(٨٩,٨)
٣١٦	٢٩٠	٢١٢	١,٢٦٠	١,٥٠٠	٢,٦١٢	١٢,٠٩٤
١,٩٥٤	٢,٥٤٢	١,٧٩٧	١,٩٦٤	١,٧٢٥	١,٦٢٤	١,٥٨١
٨,١٣٦	٩,٤٢٠	٣,٧٠٥	٤,٢٢١	٤,٥٨٩	٤,٥٥٤	٣,٩٥٥

الدين الحكومى و هيكل الدينونية

ملاحظات							
٢٢,٨	٢٠,١	١٦,٩	١٥,٩	١٥,٢	١٣,٢	١٧,٣	١٥,٨
١٤,٩	١٢,٩	١٣,٨	١٢,٤	١١,٨	٩,٨	١١,٤	٩,٩
٧,٩	٧,٣	٣,١	٣,٥	٣,٤	٣,٤	٥,٩	٥,٩
٧٠,٤	٥٩,٩	٦٤,٤	٧١,٠	٧١,٤	٧٤,٨	٨٩,٧	٤٧٤,٧
٣٤,٨	٣٦,١	١٨,١	٢٢,١	٢٢,٤	٢٥,٦	٣٤,١	٣٧,٥
٤,٨	٧,٤	٦,٨	٨,٨	٧,٩	٨,٥	١٦,٣	٨,٥
٥,١	٧,٣	٦,٨	٨,٤	١٠,٤	١٨,٧	٤٧,٢	٢١,٤
٠,٣	٠,١	٠,٣	٠,٢	٠,١	٠,١	٠,٠٤	٠,٠٤
٥,٩	٣,٩	٥,٣	٤,٥	٤,٥	٤,٥	٤,٦	٦,٠
٦,٩	٤,٦	٦,٢	٥,٥	٥,٧	٦,٣	٦,٤	١١,٠
٣٩٨,٥	٤٥٠,٠	٤١٨,٦	٣٩٩,٢	٤١٣,٦	٣٨٩,٧	٤٨٩,٩	٥٣٢,٨

المصدر: وزارة المالية و البنك المركزى المصرى

\* بيان مبدئى.  
١/ طبقاً لتصنيف و منهجية البنك المركزى المصرى، والذى يقوم بشطب مديونيات نادى باريس المباشرة وغير المباشرة المستحقة على الجهات الحكومية طبقاً لتواريخ إعادة الجدولة الى العالم الخارجى، فى حين تقوم الجهات الحكومية بشطب هذه المديونيات من سجلاتها فور سداد المقابل المحلى الى البنك المركزى طبقاً لجدول السداد الاصلى (والذى يسبق تواريخ إعادة الجدولة)  
٢/ قام البنك المركزى المصرى بإعادة تبويب مبلغ ٤,٣ مليار دولار الى المديونية الخارجية للقطاع الحكومى- دون تأثير على جملة الدين الخارجى- الا ان البنك المركزى لم يظهر هذا التعديل الا اعتباراً من شهر سبتمبر من عام ٢٠٠٨.  
٣/ ترجع الزيادة الملحوظة فى معدلات الدين الخارجى الغير الحكومى فى الربع الاول من العام المالى ٢٠١٣/٢٠١٤ فى الاساس نتيجة ارتفاع الدين الخارجى للسلطات النقدية بنحو ٣ مليار دولار مقارنة بنهاية العام المالى السابق وذلك فى ضوء ورود ودائع من دول الخليج بقيمة ٦ مليار دولار تم تسجيلها لدى البنك المركزى كالتالى: ٢ مليار دولار من دولة الإمارات و ٢ مليار دولار من المملكة العربية السعودية و ٢ مليار دولار من دولة الكويت؛ فى حين تم إلغاء وديعة (وردت سابقاً) لدولة قطر بـ ٢ مليار دولار. كما تجدر الاشارة الى انه قد تم تحويل وديعة قطرية بحوالى ١ مليار دولار لسندات خزانة خلال فترة الدراسة.

جدول (٢٠): خدمة الدين الحكومي (داخلي و خارجي)

(مليون جنيه)

يوليو - يناير ٢٠١٤/٢٠١٣*	٢٠١٣/٢٠١٢    ٢٠١٢/٢٠١١    ٢٠١١/٢٠١٠    ٢٠١٠/٢٠٠٩    ٢٠٠٩/٢٠٠٨    ٢٠٠٨/٢٠٠٧						
١٦٦,٨٦٤ (٣٥,٠)	٢١٨,٢٥٧ (٥٤,٩)	١٤٠,٩١٦ (٢٠,٢)	١١٧,٢٥١ (١٨,٦)	٩٨,٨٥٦ (٣٩,٠)	٧١,١٢٣ (١٨,٥)	٦٠,٠٠٤ (٩,٦)	إجمالي خدمة الدين الحكومي
٨٥,٤٦٠ (١٦,٣)	١٤٦,٩٩٥ (٤٠,٧)	١٠٤,٤٤١ (٢٢,٨)	٨٥,٠٧٧ (١٧,٦)	٧٢,٣٣٣ (٣٧,٠)	٥٢,٨١٠ (٤,٥)	٥٠,٥٢٨ (٥,٩)	إجمالي الفوائد المسددة
٨٢,١٢٥	١٤٣,٠٩٩	١٠١,٠٢٣	٨١,٦٦١	٦٩,٤٩٣	٤٩,٢١٢	٤٦,٧٩١	فوائد الدين الداخلي
٣,٣٣٥	٣,٨٩٦	٣,٤١٨	٣,٤١٦	٢,٨٤٠	٣,٥٩٨	٣,٧٣٧	فوائد الدين الخارجي
٨١,٤٠٥ (٦٢,٤)	٧١,٢٦٢ (٩٥,٤)	٣٦,٤٧٥ (١٣,٤)	٣٢,١٧٤ (٢١,٣)	٢٦,٥٢٣ (٤٤,٨)	١٨,٣١٣ (٩٣,٣)	٩,٤٧٦ (٣٤,٩)	إجمالي الأقساط المسددة
٧٠,٠١٣	٦٠,٠٧٤	٢١,٢٩٩	٢٢,٩٦٤	١٨,٠٦٧	١٠,٣٦٥	٥,٦٤٤	أقساط الدين الداخلي
١١,٣٩٢	١١,١٨٨	١٥,١٧٦	٩,٢١١	٨,٤٥٥	٧,٩٤٨	٣,٨٣٢	أقساط الدين الخارجي
٨٥,٠٩٩	١٤٦,١٦٥	١٠٣,٣٦٣	٨٣,٩٤٧	٦٨,٤٠٥	٤٧,٩٦١	٤٩,١٩٣	صافي مدفوعات الفوائد
٨١,٧٦٤	١٤٢,٢٦٩	٩٩,٩٤٥	٨٠,٥٣١	٦٥,٥٦٥	٤٤,٣٦٤	٤٥,٤٥٦	الداخلي
٨٢,١٢٥	١٤٣,٠٩٩	١٠١,٠٢٣	٨١,٦٦١	٦٩,٤٩٣	٤٩,٢١٢	٤٦,٧٩١	الفوائد المسددة
٣٦,٠	٨٣,٠	١,٠٧٨	١,١٣٠	٣,٩٢٨	٤,٨٤٩	١,٣٣٥	متحصلات الفوائد
٣,٣٣٥	٣,٨٩٦	٣,٤١٨	٣,٤١٦	٢,٨٤٠	٣,٥٩٨	٣,٧٣٧	الخارجي
٣,٣٣٥	٣,٨٩٦	٣,٤١٨	٣,٤١٦	٢,٨٤٠	٣,٥٩٨	٣,٧٣٧	الفوائد المسددة
٠,٠	٠,٠	٠,٠	٠,٠	٠,٠	٠,٠	٠,٠	متحصلات الفوائد
ملاحظات							
نسبة الى الناتج المحلي الإجمالي <sup>١/</sup>							
٢/٤,٢%	٨,٤%	٦,٦%	٦,٢%	٦,٠%	٥,١%	٥,٦%	إجمالي الفوائد المسددة
٢/٤,٠%	٤,١%	٢,٣%	٢,٣%	٢,٢%	١,٨%	١,١%	إجمالي الأقساط المسددة
نسبة الى إجمالي مصروفات الموازنة							
٣/٢٥,٦%	٢٥,٠%	٢٢,٢%	٢١,٢%	١٩,٨%	١٥,٠%	١٧,٩%	إجمالي الفوائد المسددة
٣/٢٤,٤%	١٢,١%	٧,٧%	٨,٠%	٧,٢%	٥,٢%	٣,٤%	إجمالي الأقساط المسددة

المصدر: وزارة المالية

( ) معدل النمو عن الفترة المقابلة في العام السابق.

\* بيان مبدئي. جدير بالذكر أن البيانات التقديرية الأولية لأداء الموازنة العامة للدولة في العام المالي ٢٠١٣/٢٠١٢ لا تزال في طور الإعداد وسوف يتم نشرها عند الإنتهاء منها.

<sup>١/</sup> قامت وزارة التخطيط بتقدير قيمة الناتج المحلي الإجمالي لعام ٢٠١٤/٢٠١٣ بنحو ٢٠٥٠ مليار جنيه ، مقارنة بناتج محلي إجمالي معدل قدره ١٧٥٣ مليار جنيه لعام ٢٠١٣/٢٠١٢.

<sup>٢/</sup> بيان يوليو- يناير من سنة ٢٠١٤/٢٠١٣ كنسبة إلى الناتج المحلي الإجمالي للعام بأكمله.

<sup>٣/</sup> بيان يوليو - يناير من سنة ٢٠١٤/٢٠١٣ كنسبة إلى إجمالي مصروفات الموازنة خلال نفس الفترة.

جدول (٢١): إصدارات الاوراق المالية الحكومية (أذون و سندات) <sup>١/</sup>  
من ٢٠٠٨/٢٠٠٧ الى يوليو- يناير ٢٠١٣/٢٠١٤

(مليار جنيه)

يوليو- يناير <sup>٢/</sup> ٢٠١٤/٢٠١٣	٢٠١٣/٢٠١٢	٢٠١٢/٢٠١١	٢٠١١/٢٠١٠	٢٠١٠/٢٠٠٩	٢٠٠٩/٢٠٠٨	٢٠٠٨/٢٠٠٧	
٥٦٧,٧	٧٢٥,٧	٦٤٧,٠	٥٤٨,٨	٤٥٢,٥	٣٥٥,٢	٢٣٩,٩	الإصدارات
٤٥٦,٨	٦٤٥,٣	٥٦٢,٧	٤٩١,٨	٣٧٧,٣	٣٣٢,٢	٢١٠,٤	أذون خزانة
١١٠,٩	٨٠,٤	٨٤,٣	٥٧,٠	٧٥,٢	٢٣,٠	٢٩,٥ /٤	سندات خزانة
٤٧٦,٩	٦١٦,٩	٥٣٠,٨	٤١١,٨	٣٥٨,٣	٢٤٨,٥	١٨٤,٦	الإهلاكات
٤٢٥,٤	٥٧٥,٤	٥١٠,٤	٤٠١,٨	٣٥٠,٣	٢٣٩,٥	١٨٢,٦	أذون خزانة
٥١,٥	٤١,٥	٢٠,٤	١٠,٠	٨,٠	٩,٠	٢,٠	سندات خزانة
٩٠,٨	١٠٨,٨	١١٦,٢	١٣٧,٠	٩٤,٢	١٠٦,٧	٥٥,٣	صافي الإصدار <sup>٣/</sup>
٨٨٤,٦	٧٩٣,٨	٦٨٥,٠	٥٦٨,٨	٤٣١,٨	٣٣٧,٦	٢٣٠,٩	الرصيد القائم (نهاية الفترة)
٥٠٩,٧	٤٧٨,٣	٤٠٨,٤	٣٥٦,١	٢٦٦,١	٢٣٩,١	١٤٦,٤	أذون خزانة
٣٧٤,٩	٣١٥,٥	٢٧٦,٦	٢١٢,٧	١٦٥,٧	٩٨,٥	٨٤,٥	سندات خزانة
متوسط أسعار الفائدة: <sup>٥/</sup>							
١١,٣	١٣,٣	١٣,١	١١,٥	٩,٩	١١,٣	٦,٨	أذون ٩١ يوم
١١,٧	١٤,٠	١٤,١	١١,٨	١٠,٢	١١,٦	٧,٤	أذون ١٨٢ يوم
١١,٨	١٤,٣	١٤,٨	١١,٤	١٠,٥	١١,٥	-	أذون ٢٧٣ يوم <sup>٦/</sup>
١٢,٠	١٤,٤	١٤,٨	١١,٥	١٠,٥	١٢,١	٧,٨	أذون ٣٦٤ يوم

المصدر: وزارة المالية.

١/ الأوراق المالية الحكومية المصدرة بالجنيه المصرى.

٢/ حتى نهاية يناير ٢٠١٤.

٣/ تم حسابه على أساس حجم الإصدارات الجديدة مطروحاً منه حجم الإهلاكات.

٤/ تتضمن سندات مصدرة بالجنيه المصرى خارج جمهورية مصر العربية قيمتها ٦ مليار جنيه، والتي سوف يستحق آجالها فى يوليو ٢٠١٢.

٥/ متوسط أسعار الفائدة فى السوق الأولى.

٦/ قامت وزارة المالية بطرح أذون خزانة لمدة ٢٧٣ يوم لأول مرة فى أكتوبر ٢٠٠٨.

جدول ( ٢٢ ): إصدارات الاوراق المالية الحكومية (أذون و سندات) الربع سنوية  
من يناير - مارس ٢٠١٣/٢٠١٢ إلى يناير - مارس ٢٠١٤/٢٠١٣

يناير - مارس ٢٠١٤ <sup>١/</sup>			يناير - مارس ٢٠١٣				
مارس	فبراير	يناير	٢٠١٣	٢٠١٣	٢٠١٣	٢٠١٣	
٨٠٠٠	٨٠٠٠	٨٠٠٠	٢٧٥٠٠	٢٦٠٠٠	٣٣٠٠٠	٨٥٠٠	أذون ٩١ يوم
١٠٠٠٠	١٠٠٠٠	١٠٠٠٠	٣٤٥٠٠	٣٥٠٠٠	٤٦٨٠٠	٢٧٠٠٠	أذون ١٨٢ يوم
١٢٠٠٠	١٢٠٠٠	١٢٥٠٠	٤٨٥٠٠	٤٩٥٠٠	٣٧٠٠٠	٤٣٥٠٠	أذون ٢٧٣ يوم
١٥٠٠٠	١٤٠٠٠	١٥٠٠٠	٥٥٥٠٠	٥٢٠٠٠	٤٣٥٠٠	٤٤٥٠٠	أذون ٣٦٤ يوم
-	-	-	-	-	-	-	سندات (إهلاك ٢٠١٤)
٤٠٠٠	٤٠٠٠	٢٠٠٠	٦٠٠٠	٢٠٠٠	-	-	سندات (إهلاك ٢٠١٥)
٤٠٠٠	٦٠٠٠	٤٠٠٠	١٠٥٠٠	١٣٠٠٠	٤٠٠٠	٦٠٠٠	سندات (إهلاك ٢٠١٦)
٤٠٠٠	-	٢٥٠٠	-	-	-	٦٠٠٠	سندات (إهلاك ٢٠١٧)
-	٦٠٠٠	٤٠٠٠	٧٥٠٠	٧٠٠٠	٣٥٠٠	-	سندات (إهلاك ٢٠١٨)
٤٠٠٠	٢٠٠٠	-	-	-	-	٥٠٠٠	سندات (إهلاك ٢٠١٩)
-	٤٠٠٠	٢٠٠٠	٩٠٠٠	٦٥٠٠	١٥٠٠	-	سندات (إهلاك ٢٠٢٠)
-	-	-	-	-	-	-	سندات (إهلاك ٢٠٢٢)
-	-	٤٠٠٠	٧٥٠٠	٩٠٠٠	١٥٠٠	٥٠٠٠	سندات (إهلاك ٢٠٢٣)
٤٠٠٠	٤٠٠٠	-	-	-	-	-	سندات (إهلاك ٢٠٢٣)
٦٩٠٠٠	٧٠٠٠٠	٦٤٠٠٠	٢٠٦٥٠٠	٢٠٠٠٠٠	١٧٠٨٠٠	١٤٥٥٠٠	إجمالى الإصدار (أذون و سندات)

المصدر: وزارة المالية.

- لا يوجد اصدارات .

١/ تتضمن ٧٧,٥ مليار جنيه اعادة فتح أذون وسندات.

٢/ تشمل سندات صفرية الكيون ذات تاريخ استحقاق ١٨ شهر.

جدول (٢٣) : تطور معدلات العائد حتى تاريخ الإستحقاق لسندات الخزانة<sup>١/</sup>

يناير-١٣	ابريل-١٣	مايو-١٣	يونيو-١٣	يوليو-١٣	اغسطس-١٣	سبتمبر-١٣	اكتوبر-١٣	نوفمبر-١٣	ديسمبر-١٣	يناير-١٤
سندات يناير ٢٠١٤	١٣,٥٤	--	١٣,٦٥	--	١٥,٧٠	١٥,٩٠	١٤,٠١	١١,٤٤	--	--
سندات فبراير ٢٠١٤	--	--	١٢,٠٠	--	١٢,٩٠	--	١٦,٦٠	--	--	--
سندات ابريل ٢٠١٤	--	--	--	--	--	--	--	--	--	--
سندات مايو ٢٠١٤	--	--	--	--	--	--	--	--	--	--
سندات سبتمبر ٢٠١٤	--	--	--	--	--	--	--	--	--	--
سندات أكتوبر ٢٠١٤	٠,٠٠	١٣,٩٧	١٤,٧٠	--	--	--	١١,٥٠	١١,٥٠	--	--
سندات نوفمبر ٢٠١٤	--	--	١٢,٨٥	--	--	--	--	--	٩,٠٠	--
سندات يناير ٢٠١٥	١٦,٣٠	--	١٧,٠٠	١٥,٩٢	١٥,٩٠	١٥,٦٢	١٥,٥٥	١١,٦٠	--	١٢,١٣
سندات مارس ٢٠١٥	--	--	--	--	--	--	--	١٢,٢٥	١١,٧٨	--
سندات مايو ٢٠١٥	--	--	١٤,٨٠	--	١٥,٩٨	--	--	١٢,٥٠	--	--
سندات سبتمبر ٢٠١٥	--	--	--	--	--	--	--	١٢,٠٠	١٢,١٠	--
سندات نوفمبر ٢٠١٥	--	--	--	--	١٣,٠٠	--	--	--	٩,٩١	١٠,١٠
سندات ديسمبر ٢٠١٥	--	--	--	--	--	--	--	١٣,٠٠	--	--
سندات يناير ٢٠١٦	١٤,٥٧	٨,٠٥	١٣,٨١	--	--	--	--	--	--	--
سندات يونيو ٢٠١٦	--	--	١٧,٢٥	--	--	--	--	١٢,٢٢	--	--
سندات يوليو ٢٠١٦	--	--	--	--	--	--	--	--	--	--
سندات أغسطس ٢٠١٧	--	١٥,٨٥	١٦,٥١	١٥,٦١	--	--	--	--	--	--
سندات نوفمبر ٢٠١٧	١٥,٠٢	١٤,٩٠	١٧,٤٠	١٦,٦٤	--	--	١٣,٠٠	١٢,٨٧	١٢,٧٥	--
سندات فبراير ٢٠١٨	--	--	--	--	١٣,٤٥	--	--	--	--	--
سندات أكتوبر ٢٠١٨	١٤,٨٣	١٥,٥٤	١٥,١١	--	--	١٥,١٨	١٢,١٧	١٢,٤٠	١٢,٦٠	١٢,٦٥
سندات أغسطس ٢٠١٩	١٥,٣٠	--	١٦,٧٦	١٥,٧٥	--	١٦,٧٩	--	١٢,٤٥	١٣,٣٥	٠,٠٠
سندات أبريل ٢٠٢٢	١٦,٨٣	١٦,٥٠	--	١٦,١٥	١٦,٨٩	١٦,٤٥	١٦,٣٧	--	١٤,١٠	١٤,٩٣
سندات يناير ٢٠٢٣	١٦,٨٤	١٦,٤٨	١٦,٤١	١٦,٦٤	--	--	١٣,٩٢	--	١٤,٣٩	١٤,١٥
سندات يناير ٢٠٢٥	--	١٦,٤١	--	--	--	--	--	--	--	--
متوسط فترة الاستحقاق للسنداء	٢,٩٠	٢,٨٦	٢,٨٠	٢,٧٨	٢,٨٣	٢,٨٧	٢,٩٦	٣,١٨	٣,٢٦	٣,٢٦
انترينك لليلة واحدة <sup>٢/</sup>	٩,٧٤	٩,٩٩	١٠,١٨	١٠,١٥	١٠,٠٠	٩,٦٢	٩,٢٤	٨,٨٣	٨,٨١	٨,٣١

المصدر: وزارة المالية و البنك المركزى المصرى.  
 -- لا توجد إصدارات خلال الفترة المشار اليها.

١/ تشمل السندات المصدرة وفقاً لنظام "المتعاملون الرئيسيون" فقط. تم حساب العائد حتى تاريخ الإستحقاق على أساس السعر "الكامل" فى السوق الثانوى.  
 ٢/ متوسط شهرى.

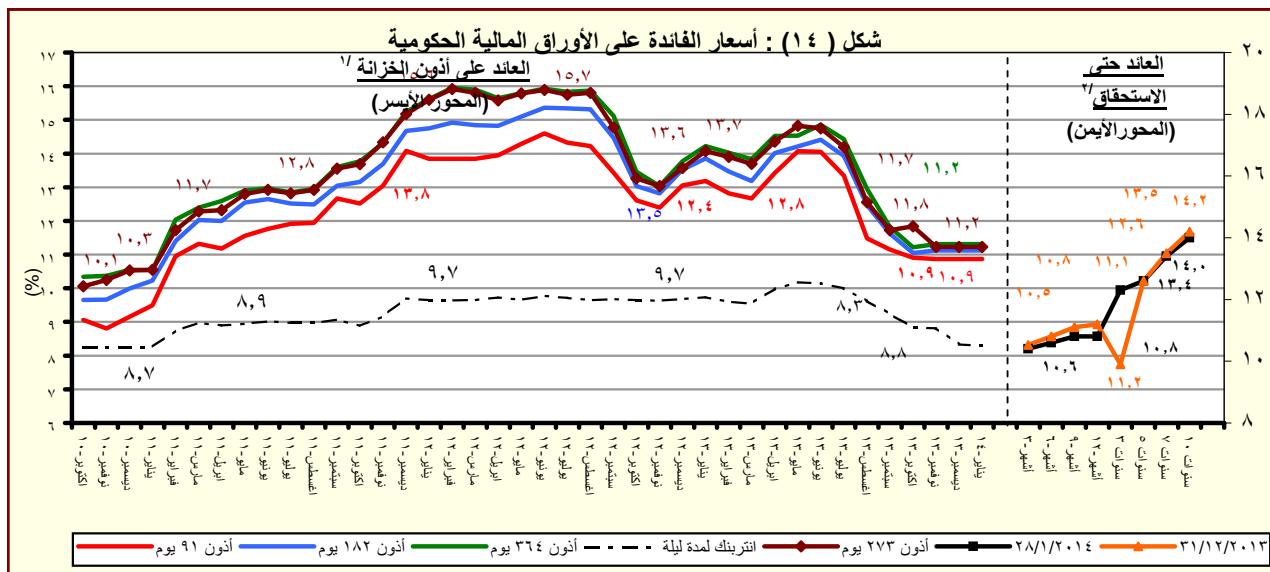

المصدر: وزارة المالية والبنك المركزى المصرى.  
 ١/ متوسط شهرى فى السوق الاولى.  
 ٢/ سوق ثانوى.

# القسم السادس

## المؤشرات النقدية

جدول (٢٤)	تطور المؤشرات النقدية الرئيسية	٤٥
جدول (٢٥)	المسح المصرفي لأهم إجماليات السيولة المحلية (الأصول و الإلتزامات المقابلة)	٤٦-٤٧
--		
جدول (٢٦)	نقود الإحتياط و الأصول المقابلة	٤٨
جدول (٢٧)	الودائع لدى البنوك	٤٩
جدول (٢٨)	التسهيلات الائتمانية من البنوك	٥٠
جدول (٢٩)	هيكل أسعار الفائدة المحلية	٥١

جدول (٢٤) : تطور المؤشرات النقدية الرئيسية  
(نوفمبر ٢٠١٣)

معدل نمو شهري %	معدل نمو ربع سنوى %	معدل تغير سنوى %	متوسط النمو السنوى لمدة عام <sup>١</sup>
-٤,٥	-١٣,٦	-٢٠,٨	-٢٠,٣
صافى الأصول الأجنبية ( بالجنه المصرى )			
-٤,٥	-١٠,٤	-٣٧,٢	-٤٤,٦
صافى الأصول الأجنبية لدى البنك المركزى			
-٤,٤	-٧,٥	٣٣,٦	١٨,٠
صافى الإحتياطى الدولى لدى البنك المركزى			
-٤,٥	-١٥,٢	-٨,١	١,٣
صافى الأصول الأجنبية لدى البنوك <sup>٢</sup>			
-٤,٥	-١٢,٣	-٢٩,٩	-٢٩,٢
صافى الأصول الأجنبية ( بالدولار الأمريكى )			
-٤,٥	-٩,١	-٤٤,٥	-٥٠,٨
صافى الأصول الأجنبية لدى البنك المركزى			
-٤,٤	-٦,١	١٨,٢	٤,٥
صافى الإحتياطى الدولى لدى البنك المركزى			
-٤,٥	-١٤,٠	-١٨,٧	-١٠,١
صافى الأصول الأجنبية لدى البنوك <sup>٢</sup>			
١,٤	٤,١	٢٤,٣	٢٤,٢
صافى الأصول المحلية			
١,٧	٧,٥	٣٧,٣	٣٥,٦
صافى المطلوبات من الحكومة و هيئة السلع التموينية			
٠,٨	-٠,٥	-٠,٢	٦,٤
المطلوبات من قطاع الأعمال العام			
٠,٣٣	٠,٥	٨,٠	٩,٢
المطلوبات من قطاع الأعمال الخاص			
٠,٩	٢,٣	١٨,٥	١٧,٤
إجمالى السيولة المحلية (M٢)			
٠,١	١,٨	٢٨,٤	٢٤,٢
المعروض النقدى (M١)			
١,١	٢,٥	١٥,٢	١٥,٢
أشبه نقد			

المصدر : البنك المركزى المصرى.

١/ متوسط معدل النمو السنوى لفترة ١٢ شهر متتالية.

٢/ يتضمن صافى أصول البنوك التجارية، والمتخصصة، وبنوك الإستثمار والأعمال.

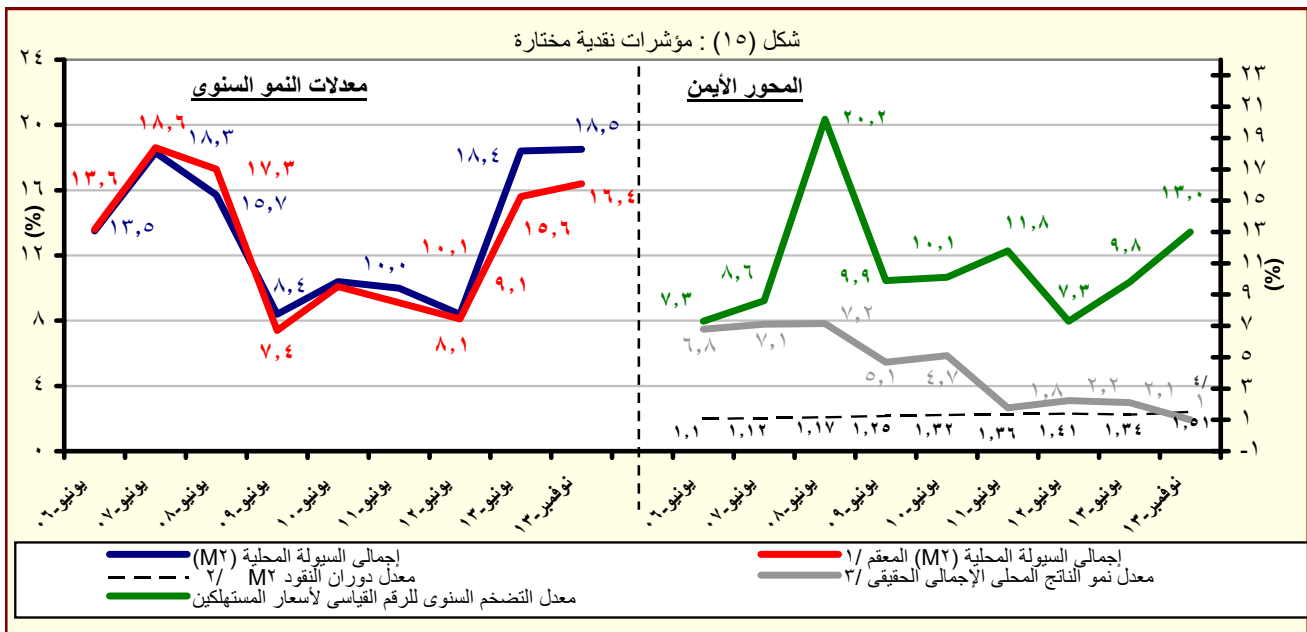

المصدر : البنك المركزى المصرى.

١/ هذا المفهوم يقوم بتحديد أثر سعر الصرف على المكون الاجنبى فى السيولة المحلية وذلك بتطبيق سعر الصرف السارى فى الفترة المقابلة على الإجماليات النقدية خلال الفترة محل الدراسة.

٢/ قامت وزارة التخطيط بتقدير قيمة الناتج المحلى الإجمالى لعام ٢٠١٣/٢٠١٤ بنحو ٢٠٥٠ مليار جنيه، مقارنة بناتج محلى إجمالى معدل قدره ١٧٥٣ مليار جنيه لعام ٢٠١٢/٢٠١٣.

٣/ معدل النمو الحقيقى للناتج المحلى الإجمالى بسعر السوق .

٤/ تعكس معدل النمو الحقيقى للناتج المحلى للفترة يوليو - مارس ٢٠١٣/٢٠١٢.

جدول (٢٥) : المسح المصرفى لأهم إجماليات السيولة المحلية  
الأصول والالتزامات المقابلة لها لدى الجهاز المصرفى  
(نوفمبر ٢٠١٣)

(مليون جنيه)

نوفمبر-٠٨	نوفمبر-٠٩	نوفمبر-١٠	نوفمبر-١١	نوفمبر-١٢	اغسطس-١٣	سبتمبر-١٣	اكتوبر-١٣	نوفمبر-١٣*
٢٥٠,٩٢٧	٢٦٣,٨٨٣	٣٠٤,٩٤٤	٢٠٧,٠٦١	١٤٧,٠٥٢	١٣٤,٨٢٥	١٢٤,٥٠٣	١٢١,٩٩٤	١١٦,٤٥٩
(١١,١)	(٥,٢)	(١٥,٦)	(٣٢,١)	(٢٩,٠)	(١٢,٣)	(١٧,٠)	(٢١,٠)	(٢٠,٨)
١٨٦,٠٤٧	١٧٥,٢١٠	١٩٤,٣١٢	١٠٨,٣٩٧	٦٤,٠٨٨	٤٤,٨٨٤	٤٢,٩٥٨	٤٢,١٣٣	٤٠,٢١٨
١٨٧,٦٢٩	١٨٣,٩١٧	٢٠٢,٧٦١	١١٨,٩٥٥	٨٩,٤٨١	١٢٨,٩٨٠	١٢٦,٠٦٥	١٢٥,١٠٤	١١٩,١٨٩
١,٥٨٢	٨,٧٠٧	٨,٤٤٩	١٠,٥٥٨	٢٥,٣٩٣	٨٤,٠٩٦	٨٣,١٠٧	٨٢,٩٧١	٧٨,٩٧١
٦٤,٨٨٠	٨٨,٦٧٣	١١٠,٦٣٢	٩٨,٦٦٤	٨٢,٩٦٤	٨٩,٩٤١	٨١,٥٤٥	٧٩,٨٦١	٧٦,٢٤١
٩٥,٩٨٩	١١٣,٩٩٧	١٥٢,٠٣٧	١٣٠,٧٦٧	١١١,٦٢٨	١٢٣,٧٠٧	١١٤,٧١٥	١١٣,٦٩٦	١١٠,٧٩٤
٣١,١٠٩	٢٥,٣٢٤	٤١,٤٠٥	٣٢,١٠٣	٢٨,٦٦٤	٣٣,٧٦٦	٣٣,١٧٠	٣٣,٨٣٥	٣٤,٥٥٣
٥٣٣,٨٧٤	٥٩٠,١٧٤	٦٥٨,٣١١	٨٢٤,٦٣٥	١,٠٠٠,٤٤٥	١,٠١٩٤,٦٦٧	١,٠٢١٠,٤٦٤	١,٠٢٢٦,٤٩٠	١,٠٢٤٣,٦٧٥
(١١,٥)	(١٠,٥)	(١١,٥)	(٢٥,٣)	(٢١,٣)	(٢٤,٢)	(٢٤,٢)	(٢٣,٩)	(٢٤,٣)
٢٢٩,٤٠٤	٣١٠,٥٠٠	٣٥٥,٧٧١	٥٠٨,٦١٤	٦٥٢,٧٠٢	٨٣٣,٣٥١	٨٥٤,٦٤٥	٨٨٠,٨٠٦	٨٩٦,١٥٣
٢٨٤,٢٥٠	٣٧٢,٠٢٧	٤٢٤,٥٤٠	٥٨٨,٨٠٧	٧٠١,٥٤٩	٨٨٧,٨١٥	٩٠٧,٢٨٥	٩٣٥,٣٨٠	٨٩١,٦١٧
-٥٤,٨٤٦	-٦٢,٥٢٧	-٦٨,٧٦٩	-٨٠,١٩٣	-٤٨,٨٤٧	-٥٤,٤٦٤	-٥٢,٦٤٠	-٥٤,٥٧٤	-٤,٥٣٦
٢٨,٨٠١	٣٤,٨٧٠	٣٩,٩٣٥	٣٧,٤٣٨	٤٤,٠١١	٤٤,١٣٥	٤٣,٣٥٤	٤٣,٥٤٣	٤٣,٩١١
٢٠,٨٤٥	٢٧,١٨١	٢٣,٤٦١	٢٨,٧٨٣	٣٥,٥٦٣	٣٥,٢٧١	٣٤,٧٠٤	٣٤,٩٠٤	٣٥,٢٣٢
٧,٩٥٦	٧,٦٨٩	٨,٤٧٤	٨,٦٥٥	٨,٤٤٨	٨,٨٦٤	٨,٦٥٠	٨,٦٣٩	٨,٦٧٩
٣٨٩,٤٤٦	٣٨٤,٩٢٩	٤٢٦,١٩٧	٤٣١,٥٧٤	٤٦١,٨٨٤	٤٩٦,١١٧	٤٩٦,٣٧٠	٤٩٦,٩٦١	٤٩٨,٦٠٩
٢٨١,٠٧٩	٢٨٤,٦٣١	٣١٢,٥٣٢	٣٢٧,٠٤٣	٣٥٦,٦٥٥	٣٧٤,٢٢٠	٣٧٧,٩٦٤	٣٧٧,١٥٩	٣٧٨,١١٤
١٠٨,٣٦٧	١٠٠,٢٩٨	١١٣,٦٦٥	١٠٤,٥٣١	١٠٥,٢٢٩	١٢١,٨٩٧	١١٨,٤٠٦	١١٩,٨٠٢	١٢٠,٤٩٥
-١١٣,٧٧٧	-١٤٠,١٢٥	-١٥٥,٥٩٢	-١٥٢,٩٩١	-١٥٨,١٥٢	-١٧٨,٩٣٦	-١٨٣,٩٠٥	-١٩٤,٨٢٠	-١٩٤,٩٩٨
٧٨٤,٨٠١	٨٥٤,٠٥٧	٩٦٣,٢٥٥	١,٠٣١,٦٩٦	١,١٤٧,٤٩٧	١,٣٢٩,٤٩٢	١,٣٣٤,٩٦٧	١,٣٤٨,٤٨٤	١,٣٦٠,١٣٤
(١١,٤)	(٨,٨)	(١٢,٨)	(٧,١)	(١١,٢)	(١٩,٢)	(١٨,٧)	(١٧,٨)	(١٨,٥)
١٧٦,٢٤٩	١٩٨,٤٠٣	٢٢٤,٨٩٠	٢٥٨,٣٧٩	٢٨٧,٨٨٦	٣٦٢,٩٧١	٣٦٥,٧٤٥	٣٦٩,٠٢٤	٣٦٩,٥٦١
(١٨,١)	(١٢,٦)	(١٣,٤)	(١٤,٩)	(١١,٤)	(٢٧,٩)	(٢٩,٣)	(٢٦,٥)	(٢٨,٤)
١١٣,٧٥٧	١٣١,٠٨١	١٤٥,٠٥٣	١٧٨,١٦٢	٢٠٢,٧٨٣	٢٥٨,٦٠٢	٢٥٧,٠٦٦	٢٥٨,٣٣٢	٢٥٤,٠٥٧
٦٢,٤٩٢	٦٧,٣٢٢	٧٩,٨٣٧	٨٠,٢١٧	٨٥,١٠٣	١٠٤,٣٦٩	١٠٨,٥٣٩	١١٠,٦٩٢	١١٥,٥٠٤
٦٠٨,٥٥٢	٦٥٥,٦٥٤	٧٣٨,٣٦٥	٧٧٣,٣١٧	٨٥٩,٦١١	٩٦٦,٥٢١	٩٦٩,٢٢٢	٩٧٩,٤٦٠	٩٩٠,٥٧٣
(٩,٦)	(٧,٧)	(١٢,٦)	(٤,٧)	(١١,٢)	(١٦,٢)	(١٥,٢)	(١٤,٨)	(١٥,٢)
٤٤١,٤٣٣	٤٩٩,٩٣٨	٥٨١,٣٥٠	٥٩٤,٢٢٧	٦٦٦,١٣٧	٧٤٤,٠٦٤	٧٥٤,٦١٠	٧٦٦,١٢٠	٧٧٨,٧٢٢
٢٦,٩٩٩	٢٩,٣٦٢	٣٣,٥٤٢	٤٤,٠٠٥	٤٦,٥١٦	٥٤,٨٣٣	٥٣,٥٩٤	٥٢,٩٢٤	٥١,٧٢٥
١٤٠,١٢٠	١٢٦,٣٥٤	١٢٣,٤٧٣	١٣٥,٠٨٥	١٤٦,٩٥٨	١٦٧,٦٢٤	١٦١,٠١٨	١٦٠,٤١٦	١٦٠,١٢٦

المصدر : البنك المركزى المصرى.

( ) معدل النمو عن الفترة المقابلة فى العام السابق.

\* مبدئى.

١/ تم تفعيل إتفاقية الحساب المجدد بين البنك المركزى ووزارة المالية فى يونيو ٢٠٠٨، مما أدى الى إهلاك جزء من السندات الصادرة عن وزارة المالية لصالح البنك المركزى.

٢/ يشمل المطلوبات من قطاع الأعمال الخاص والقطاع العائلى.

٣/ تشمل حسابات رأس المال ، صافى الأصول والخصوم غير الميوبة ، صافى المديونية والدائنية بين البنوك.

٤/ بخلاف الشيكات و الحوالات تحت التحصيل.

جدول (٢٥) : المسح المصرفى لأهم إجماليات السيولة المحلية (تابع)  
( ملاحظات )  
(نوفمبر ٢٠١٣)

نوفمبر-٠٨	نوفمبر-٠٩	نوفمبر-١٠	نوفمبر-١١	نوفمبر-١٢	اغسطس-١٣	سبتمبر-١٣	اكتوبر-١٣	نوفمبر-١٣*
٤٥,٤٤٧	٤٨,٤١٦	٥٣,٠٨٧	٣٤,٦٧٥	٢٤,١٤٧	١٩,٢٩٨	١٨,٠٣٠	١٧,٧١٧	١٦,٩١٧
٣٣,٦٩٦	٣٢,١٤٧	٣٣,٨٢٧	١٨,١٥٢	١٠,٥٢٤	٦,٤٢٤	٦,٢٢١	٦,١١٩	٥,٨٤٢
٤٥,٧٣٤	٥٠,٠١٣	٥٤,٥٥٨	٣٦,٤٤٣	٢٨,٣١٧	٣١,٣٣٥	٣٠,٠٦٦	٢٩,٧٦٧	٢٨,٣٨٨
٣٥,١٠٩	٣٤,١١٣	٣٥,٥٧١	٢٠,١٥٠	١٥,٠٣٦	١٨,٩٢٤	١٨,٧٠٩	١٨,٥٩٠	١٧,٧٦٦
١١,٧٥١	١٦,٢٦٩	١٩,٢٦٠	١٦,٥٢٣	١٣,٦٢٣	١٢,٨٧٣	١١,٨٠٩	١١,٥٩٨	١١,٠٧٥
١٧,٣٨٥	٢٠,٩١٦	٢٦,٤٦٨	٢١,٨٩٩	١٨,٣٣٠	١٧,٧٠٦	١٦,٦١٣	١٦,٥١٢	١٦,٠٩٤
٥,٦٣٤	٤,٦٤٦	٧,٢٠٨	٥,٣٧٦	٤,٧٠٧	٤,٨٣٣	٤,٨٠٤	٤,٩١٤	٥,٠١٩
نسبة الى رصيد أول المدة <sup>١٥</sup>								
٦,٩-	١,٢	٢,٥	٤,٦-	١,٠-	٠,٩	٠,١	٠,١-	٠,٥-
٩,٢	١,٦	٢,٥	٦,٨	٥,٨	١,٧	٢,٩	٤,١	٥,٥
٠,٧	١,٩	١,٢	١,٠	١,٢	١,٥	١,٧	١,٩	٢,٠
١,٦	٠,٩	٣,٨	١,٢	٣,٦	١,١	١,٣	٢,١	٣,٠
٢١,٣	١٨,٢	١٦,٣	١٧,٤	١٦,٩	١٦,٧	١٦,١	١٥,٨	١٥,٦
٤,٧٩	٤,٤٨	٤,٣٤	٣,٩٩	٤,٣٤	٣,٩٧	٣,٩٣	٤,٠٣	٤,٠٢
١,٣٣	١,٤١	١,٤٢	١,٥٣	١,٥٣	١,٥٤	١,٥٤	١,٥٢	١,٥١
١١,٤	٨,٨	١٢,٨	٧,١	١١,٢	١٩,٢	١٨,٧	١٧,٨	١٨,٥
١٢,٤	-١,٢	١٠,٧	١,٣	٧,٠	٩,٤	٨,٨	٨,٤	٨,٠
٥,٥٢	٥,٤٥	٥,٧٤	٥,٩٧	٦,٠٩	٦,٩٩	٦,٩١	٦,٨٩	٦,٨٨

المصدر : البنك المركزى المصرى.

\* مبدئى.

٤/ صافى الأصول الأجنبية تساوي صافى الأصول الأجنبية لدى البنك المركزى بالإضافة الى البنوك (صافى).

٥/ تعكس الزيادة السنوية فى قيمة الاجماليات النقدية المختارة كنسبة من اجمالى السيولة ( M٢ ) فى بداية العام المالى. و يهدف هذا المؤشر الى التعرف على مصادر نمو السيولة المحلية خلال العام المالى محل الدراسة.

٦/ يمثل نسبة الودائع الجارية و غير الجارية بالعملات الأجنبية الى اجمالى السيولة المحلية. لا يتضمن كل من ودائع غير المقيمين (جزء من صافى الأصول الأجنبية) والودائع الحكومية.

٧/ اجمالى السيولة ( M٢ ) / نفود الإحتياط.

٨/ الناتج المحلى الاجاملى / اجمالى السيولة ( M٢ ). قامت وزارة التخطيط بتقدير قيمة الناتج المحلى الإجمالى لعام ٢٠١٣/٢٠١٤ بنحو ٢٠٥٠ مليار جنيه، مقارنة بناتج محلى اجمالى معدل قدره ١٧٥٣ مليار جنيه لعام ٢٠١٢/٢٠١٣.

٩/ يشمل المطلوبيات من قطاع الأعمال الخاص و القطاع العائلى .

١٠/ أسعار الصرف بدءاً من يناير ٢٠٠٣ تعكس أسعار الشراء فقط، علماً بأنه قبل هذا التاريخ كان سعر الصرف يعكس متوسط أسعار البيع والشراء.

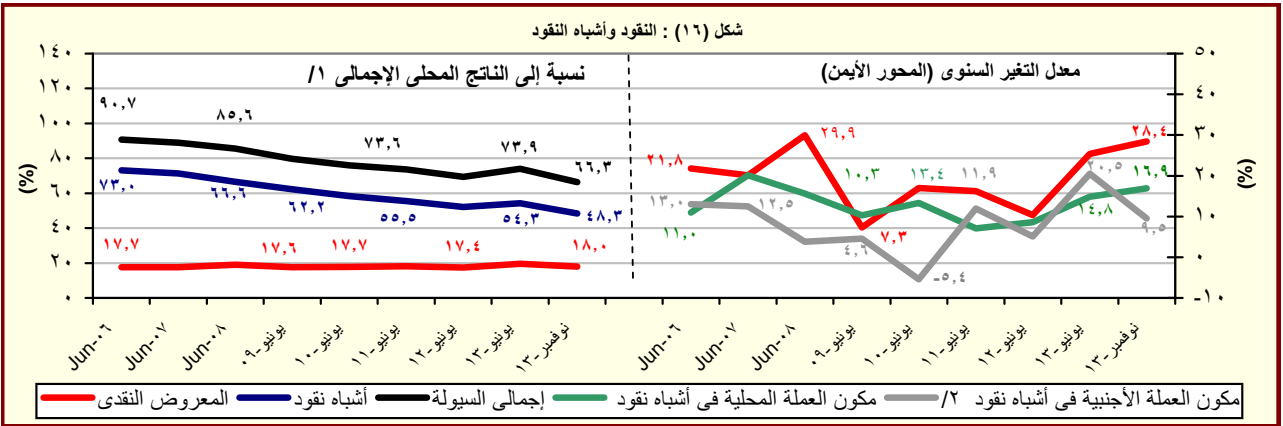

المصدر : البنك المركزى المصرى.

١/ قامت وزارة التخطيط بتقدير قيمة الناتج المحلى الإجمالى لعام ٢٠١٣/٢٠١٤ بنحو ٢٠٥٠ مليار جنيه، مقارنة بناتج محلى اجمالى معدل قدره ١٧٥٣ مليار جنيه لعام ٢٠١٢/٢٠١٣.

٢/ تشمل الودائع الجارية و غير الجارية بالعملات الاجنبية.



جدول (٢٦) : نقود الإحتياط والأصول المقابلة<sup>١/</sup>

(مليون جنيه)

نوفمبر-٠٨	نوفمبر-٠٩	نوفمبر-١٠	نوفمبر-١١	نوفمبر-١٢	اغسطس-١٣	سبتمبر-١٣	اكتوبر-١٣	نوفمبر-١٣*
١٦٣,٨٠٣	١٩٠,٧٩٤	٢٢١,٩٢٤	٢٥٨,٤٧١	٢٦٤,٣٠٢	٣٣٤,٥٤٩	٣٣٩,٢٩٥	٣٣٤,٧٤٥	٣٣٧,٩٨٠
(١٢,٨)	(١٩,٢)	(١٦,٣)	(١٦,٥)	(٢,٣)	(٣٠,٣)	(٣٤,٨)	(٢٤,٨)	(٢٧,٩)
١٢١,١٢٢	١٣٩,٤٥٣	١٥٥,٦٦٠	١٩٠,٣٥٢	٢١٣,٢٢٨	٢٧١,٤٠٧	٢٧١,٢٧١	٢٧٢,٧٢١	٢٦٦,٧٨٧
(٢٠,٣)	(١٥,١)	(١١,٦)	(٢٢,٣)	(١٢,٠)	(٢٦,٤)	(٢٩,٢)	(٢٥,٧)	(٢٥,١)
٤٢,٦٨١	٥١,٣٤١	٦٦,٢٦٤	٦٨,١١٩	٥١,٠٧٤	٦٣,١٤٢	٦٨,٠٢٤	٦٢,٠٢٤	٧١,١٩٣
-(٤,٠)	(٢٥,٥)	(٥,١)	(٢,٨)	-(٢٥,٠)	(٥٠,١)	(٦٢,٨)	(٢٠,٨)	(٣٩,٤)
الأصول المقابلة لها								
١٨٦,٠٤٧	١٧٥,٢١٠	١٩٤,٣١٢	١٠٨,٣٩٧	٦٤,٠٨٨	٤٤,٨٨٤	٤٢,٩٥٨	٤٢,١٣٣	٤٠,٢١٨
(٧٥,٧)	-(٥,٨)	(١٠,٩)	-(٤٤,٢)	-(٤٠,٩)	-(٣٦,٦)	-(٣٨,٨)	-(٣٩,٧)	-(٣٧,٢)
-٢٢,٢٤٤	١٥,٥٨٤	٢٧,٦١٢	١٥٠,٠٧٤	٢٠,٠٤١	٢٨٩,٦٦٥	٢٩٦,٣٣٧	٢٩٢,٦١٢	٢٩٧,٧٦٢
-١٥٦,٦٦	(٣٥,٣)	(٧٧,٢)	(٤٤٣,٥)	(٣٣,٤)	(٥٥,٨)	(٦٣,٣)	(٤٧,٥)	(٤٨,٧)
٩٢,٥٥٨	١٠٢,٤٣٣	١٠١,٩٢٠	١٥٨,٠١٩	٢٠٢,٥٢١	٣٢٥,٥٤٦	٣٤٠,٧٧٣	٣٥٦,٥٠١	٣٦٤,٣٩٩
-(٢٠,٦)	(١٠,٧)	-(٠,٥)	(٥٥,٠)	(٢٨,٢)	(٦٩,٠)	(٧٣,٣)	(٧٠,٠)	(٧٩,٩)
١٦٥,٣٥٢	١٧٤,١٦٧	١٧٨,١٢٦	٢٣٧,٩٩٨	٢٨٣,٨٢٩	٤١٩,٢٤٠	٤٣٢,٤٥٨	٤٤٦,٤٠٩	٤٠٢,٨٩٧
-(١٣,٩)	(٥,٣)	(٢,٣)	(٣٣,٦)	(١٩,٣)	(٥٤,٤)	(٥٧,٤)	(٥٤,٢)	(٤٢,٠)
١٢٣,١٢٣	١٣٠,٧٧١	١٣٠,٥٩٧	١٢٩,٠٩٧	١٧٨,٨٣١	٢٤٠,٣٣١	٢٤٠,٣٣١	٢٤٠,٣٣١	٢٤٠,٣٣١
٤٢,٢٢٩	٤٣,٣٩٦	٤٧,٥٢٩	١٠٨,٩٠١	١٠٤,٩٩٨	١٧٨,٩٠٩	١٩٢,١٢٧	٢٠٦,٠٧٨	١٦٢,٥٦٦
٧٢,٧٩٤	٧١,٧٣٤	٧٦,٢٠٦	٧٩,٩٧٩	٨١,٣٠٨	٩٣,٦٩٤	٩١,٦٨٥	٨٩,٩٠٨	٣٨,٤٩٨
-(٣,٦)	-(١,٥)	(٦,٢)	(٥,٠)	(١,٧)	(١٨,٩)	(١٧,٣)	(١٢,٧)	-(٥٢,٧)
٩١٣	١٥,١٥٩	٥٠,٧٣٩	٢٠,٤٤٨	١٠,٦٥٥	٣٠,٣٥٦	٦٠,٣٦١	٦٠,٨٦٥	٧٠,٣٩٠
-١٠٢,٤٣٨	-١٠٢,٠٠٨	-١٢٥,٠٤٧	-٥٠,٨٩٧	-٦٥٢	-٣٢,٥٢٥	-٣٨,٠٧٥	-٥٧,٠٢٤	-٥٩,٢٤٧
ملاحظات								
٦,٣٦	٦,٣٢	٦,١٨	٦,١٠	٦,٦٣	٦,١٣	٦,٠٤	٦,١٢	٦,٠٧

المصدر : البنك المركزى المصرى.

( ) معدل النمو عن الفترة المقابلة فى العام السابق.

\* مبدئى.

١/ بيانات معدلة حيث قام البنك المركزى بتغيير الأسلوب المحاسبى لقياس حجم نقود الإحتياط بدءا من بيانات يونيو ٢٠٠٣، وذلك فى إطار مراجعة تبويب عمليات السوق المفتوحة التى يقوم بها البنك المركزى. وأدت هذه المراجعة إلى استبعاد حجم عمليات السوق المفتوحة من "ودائع البنوك بالعملة المحلية لدى البنك المركزى" وإدراجها ضمن بند "صافى البنود الموازنة".

٢/ تم تفعيل إتفاقية الحساب المجدد بين البنك المركزى ووزارة المالية فى يونيو ٢٠٠٨، مما أدى إلى إهلاك جزء من السندات الصادرة عن وزارة المالية لصالح البنك المركزى.

٣/ تشمل صافى المطلوبات من الهيئات الإقتصادية و بنك الإستثمار القومى.

٤/ تم تحويل حسابات الودائع الحكومية (شاملة الهيئات العامة الاقتصادية والخدمات) من البنوك الى حساب الخزانة الموحد بالبنك المركزي بدءا من ديسمبر ٢٠٠٦، تطبيقا للقانون رقم ١٣٩ لسنة ٢٠٠٦.

٥/ يتضمن صافى الأصول و الخصوم غير المحددة و عمليات السوق المفتوحة.

٦/ الناتج المحلى الإجمالى / نقود الإحتياط.

٧/ قامت وزارة التخطيط بتقدير قيمة الناتج المحلى الإجمالى لعام ٢٠١٣/٢٠١٤ بنحو ٢٠٥٠ مليار جنيه، مقارنة بناتج محلى إجمالى معدل قدره ١٧٥٣ مليار جنيه لعام ٢٠١٣/٢٠١٢.

جدول (٢٧): الودائع لدى البنوك<sup>١/</sup>

(مليون جنيه)

نوفمبر-٠٨	نوفمبر-٠٩	نوفمبر-١٠	نوفمبر-١١	نوفمبر-١٢	أغسطس-١٣	سبتمبر-١٣	أكتوبر-١٣	نوفمبر-١٣*
إجمالي الودائع	٧٧٢,٦٦٧	٨٣٩,٤١٣	٩٣٧,١٧٨	٩٧٩,٩٥٦	١,٠٦٩,٣٢١	١,٠٢١,٧٨٦	١,٠٢٤,٥١٦	١,٠٢٦,٢٢٠
	(١٠,٧)	(٨,٦)	(١١,٦)	(٤,٦)	(٩,١)	(١٧,٥)	(١٦,٧)	(١٨,٠)
بالعملة المحلية	٥٦٦,٢٢٠	٦٣٩,٩٩٠	٧٣٠,٦١٧	٧٤٧,٥٣٦	٨١٧,٧٣٦	٩١٩,٤٠٩	٩٥١,٤١٣	٩٧٢,٩١٠
بالعملة الأجنبية	٢٠٦,٤٤٧	١٩٩,٤٢٣	٢٠٦,٥٦١	٢٣٢,٤٢٠	٢٥١,٥٨٥	٢٩٧,٨٧٧	٢٩٠,١٠٣	٢٨٩,٣١٠
الودائع غير الحكومية <sup>٢/</sup>	٦٧٧,٦٨٣	٧٢٧,٨٩٨	٨٢٤,٥١٢	٨٦٠,٣٤١	٩٥٢,٢٣٩	١,٠٧٩,٧٠٢	١,٠٩٨,٧٧٧	١,١١٥,٠٢٨
	(١٠,٣)	(٧,٤)	(١٣,٣)	(٤,٣)	(١٠,٧)	(١٧,٤)	(١٦,٠)	(١٧,١)
بالعملة المحلية	٥٠٧,٨٥٦	٥٦٩,٨٩٨	٦٦٤,١٩٨	٦٧٧,٧٢٨	٧٥٤,٥٨٣	٨٥٣,٢٠٠	٨٨١,٦٠٧	٨٩٩,٢٦١
بالعملة الأجنبية	١٦٩,٨٢٧	١٥٨,٠٠٠	١٦٠,٣١٤	١٨٢,٦١٣	١٩٧,٦٥٦	٢٢٦,٥٠٢	٢١٧,١٧٠	٢١٥,٧٦٧
الودائع الحكومية	٩٤,٩٨٤	١١١,٥١٥	١١٢,٦٦٦	١١٩,٦١٥	١١٧,٠٨٢	١٣٧,٥٨٤	١٤٢,٧٣٩	١٤٧,١٩٢
	(١٣,٨)	(١٧,٤)	(١,٠)	(٦,٢)	-(٢,١)	(١٨,٨)	(٢٢,٥٦)	(٢٥,٧)
بالعملة المحلية	٥٨,٣٦٤	٧٠,٠٩٢	٦٦,٤١٩	٦٩,٨٠٨	٦٣,١٥٣	٦٦,٢٠٩	٦٩,٨٠٦	٧٣,٦٤٩
بالعملة الأجنبية	٣٦,٦٢٠	٤١,٤٢٣	٤٦,٢٤٧	٤٩,٨٠٧	٥٣,٩٢٩	٧١,٣٧٥	٧٢,٩٣٣	٧٣,٥٤٣
ملاحظات (نسبة مئوية)								
معدل الدورلة في إجمالي الودائع	٢٦,٧	٢٣,٨	٢٢,٠	٢٣,٧	٢٣,٥	٢٤,٥	٢٣,٤	٢٢,٩
معدل الدورلة في الودائع غير الحكومية	٢٥,١	٢١,٧	١٩,٤	٢١,٢	٢٠,٨	٢١,٠	١٩,٨	١٩,٤
معدل الدورلة في الودائع الحكومية	٣٨,٦	٣٧,١	٤١,٠	٤١,٦	٤٦,١	٥١,٩	٥١,١	٥٠,٠

المصدر : البنك المركزي المصري.  
( ) معدل النمو عن الفترة المقابلة في العام السابق.  
\* مبدئى.

١/ لا تشمل الودائع لدى البنك المركزى .

٢/ تشمل ودائع كل من قطاع الأعمال العام والخاص والقطاع العائلى وغير المقيمين (قطاع العالم الخارجى). لا تشمل شيكات وحالات تحت التحصيل.

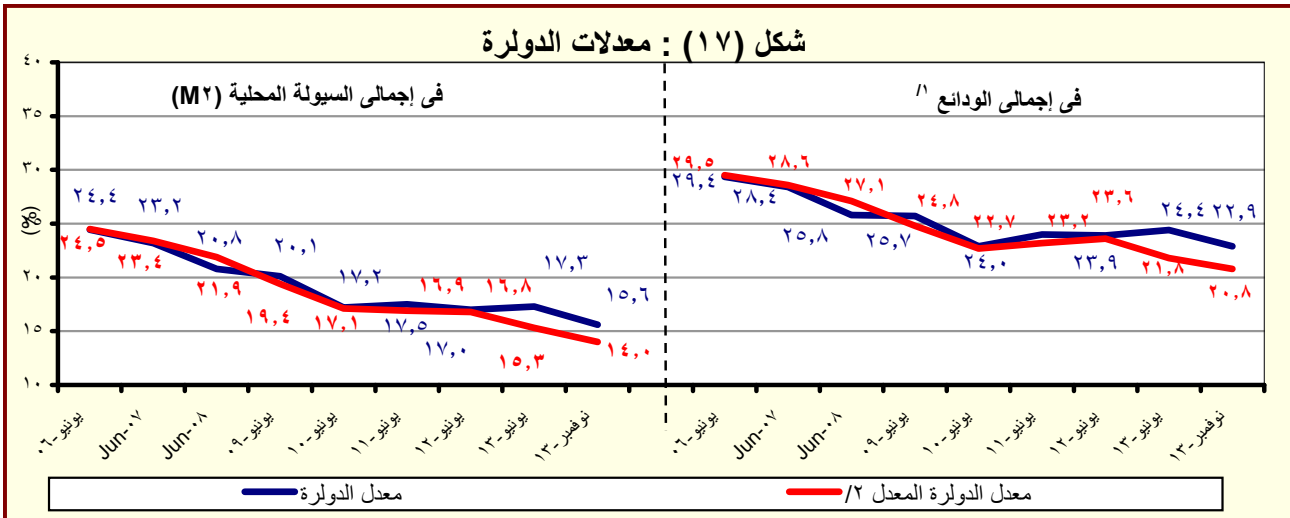

المصدر : البنك المركزي المصري.

١/ بخلاف الودائع لدى البنك المركزي المصري.

٢/ يشير الى معدل الدورلة بعد تحييد أثر تغير سعر الصرف على المكون الأجنبى فى جملة الودائع. وعلى سبيل المثال فإن معدل الدورلة فى إجمالي الودائع فى يونيو ٢٠٠٨ كان ينبغي أن يبلغ ٢٧,١% بدلاً من ٢٥,٨% فى حالة عدم حدوث تغيير فى سعر الصرف خلال العام السابق.

جدول (٢٨) : التسهيلات الائتمانية من البنوك <sup>١/</sup>

(مليون جنيه)

نوفمبر-٠٨	نوفمبر-٠٩	نوفمبر-١٠	نوفمبر-١١	نوفمبر-١٢	اغسطس-١٣	سبتمبر-١٣	اكتوبر-١٣	نوفمبر-١٣*
٤٢٨,٩١٦	٤٣٣,١٦٢	٤٧٤,٦٦٩	٤٨٦,٣١٤	٥١١,٥٩٨	٥٥٠,٣٩٣	٥٤٩,٤٦٨	٥٤٩,٩٥٠	٥٥٠,٢١٠
(١٣,٥)	(١,٠)	(٩,٦)	(٢,٥)	(٥,٢)	(٨,٩)	(٨,١)	(٧,٩)	(٧,٥)
٣٠,٩١٥	٣٣,٤٠٨	٣٨,٥٣٠	٣٦,٨٤١	٣١,٧٦٠	٣٧,١٣٧	٣٨,١٩٦	٣٨,٣٩٠	٣٧,٢٣٧
(١١,٥)	(٨,١)	(١٥,٣)	-(٤,٤)	-(١٣,٨)	(٩,٩)	(٩,١)	(١٦,١)	(١٧,٢)
٨,٤٣٣	١٤,٢٢٥	١٩,٩٦٢	١٧,٠٨٩	١٢,٣٠٦	١٠,٩٦٣	١٠,٨١٤	١٠,٦٥٦	١٠,٣٩٦
٢٢,٤٨٢	١٩,١٨٣	١٨,٥٦٨	١٩,٧٥٢	١٩,٤٥٤	٢٦,١٧٤	٢٧,٣٨٢	٢٧,٧٣٤	٢٦,٨٤١
٣٩٨,٠٠١	٣٩٩,٧٥٤	٤٣٦,١٣٩	٤٤٩,٤٧٣	٤٧٩,٨٣٨	٥١٣,٢٥٦	٥١١,٢٧٢	٥١١,٥٦٠	٥١٢,٩٧٣
(١٣,٧)	(٠,٤)	(٩,١)	(٣,١)	(٦,٨)	(٨,٨)	(٨,٠)	(٧,٤)	(٦,٩)
٢٧٧,٧٥٣	٢٨٢,٤١٤	٣٠١,٢٢٩	٣٢٤,٧٥٨	٣٥٧,٨٩٢	٣٧٥,٧٥٨	٣٧٨,٥٩٢	٣٧٧,٧١٥	٣٧٨,٦٠٨
١٢٠,٢٤٨	١١٧,٣٤٠	١٣٤,٩١٠	١٢٤,٧١٥	١٢١,٩٤٦	١٣٧,٤٩٨	١٣٢,٦٨٠	١٣٣,٨٤٥	١٣٤,٣٦٥
ملاحظات ( نسبة مئوية):								
٨٦,١	٨٤,٣	٨٥,٢	٨٤,٨	٨٥,٢	٨٥,٣	٨٥,٢	٨٥,١	٨٥,٣
التسهيلات الائتمانية الممنوحة الى القطاع الخاص الى جملة التسهيلات <sup>٣/</sup>								
٥٨,٧	٥٤,٩	٥٢,٩	٥٢,٢	٥٠,٤	٤٧,٥	٤٧,١	٤٦,٦	٤٦,٠
القروض الى الودائع للقطاع غير الحكومى <sup>٤/</sup>								
٣٢,٥	٣٠,٠	٣٤,٢	٣٠,٨	٢٧,١	٢٧,٠	٢٦,٦	٢٦,٩	٢٥,٣
القروض الى الودائع للقطاع الحكومى								
٣٣,٣	٣١,٥	٣٢,٣	٢٩,٧	٢٧,٦	٢٩,٧	٢٩,١	٢٩,٤	٢٩,٣
التسهيلات الائتمانية بالعمله الأجنبية الى جملة التسهيلات								
٧٢,٧	٥٧,٤	٤٨,٢	٥٣,٦	٦١,٣	٧٠,٥	٧١,٧	٧٢,٢	٧٢,١
التسهيلات الائتمانية بالعمله الأجنبية للقطاع الحكومى الى جملة التسهيلات الممنوحة للقطاع الحكومى								
٣٠,٢	٢٩,٤	٣٠,٩	٢٧,٧	٢٥,٤	٢٦,٨	٢٦,٠	٢٦,٢	٢٦,٢
التسهيلات الائتمانية بالعمله الأجنبية للقطاع غير الحكومى الى جملة التسهيلات الممنوحة للقطاع غير الحكومى								

المصدر : البنك المركزى المصرى.

\* مبدئى.

( ) معدل النمو عن الفترة المقابلة فى العام السابق.

١/ لا يتضمن التسهيلات الائتمانية المقدمة من قبل البنك المركزى المصرى.

٢/ يشمل الجهاز الإدارى والهيئات الخدمية و المحليات والهيئات الإقتصادية.

٣/ يشمل كل من قطاع الأعمال الخاص والقطاع العائلى و قطاع العالم الخارجى (غير المقيمين) .

٤/ يشمل قطاع الاعمال العام، قطاع الأعمال الخاص و القطاع العائلى و قطاع العالم الخارجى (غير المقيمين).

شكل (١٨) : توزيع التسهيلات الائتمانية الممنوحة للجهات غير الحكومية بحسب القطاعات (نوفمبر ٢٠١٣)

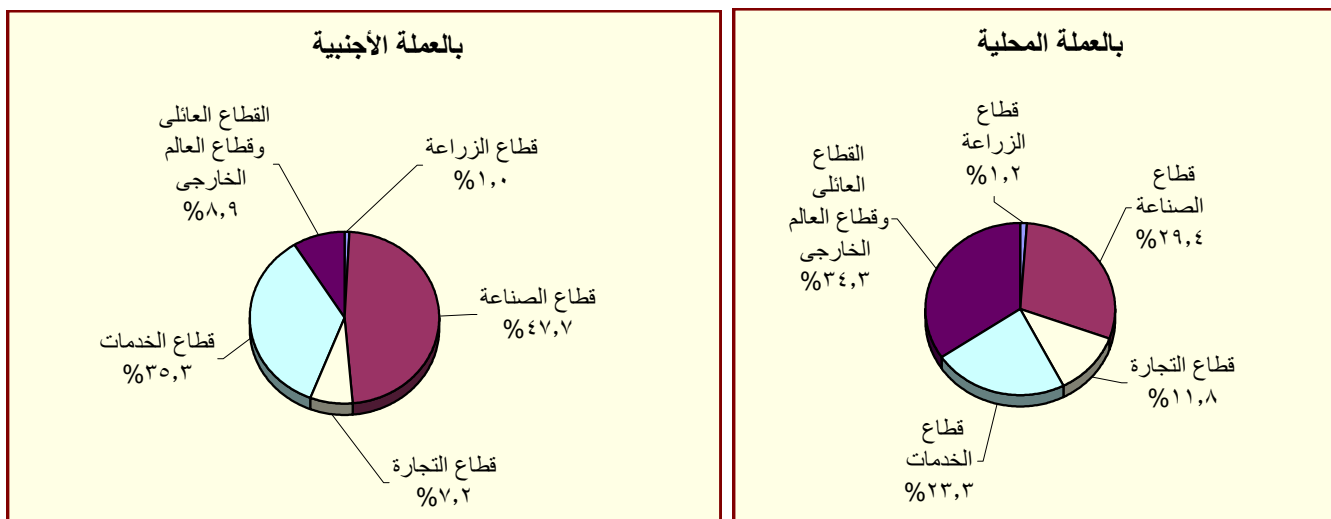

المصدر : البنك المركزى المصرى.

جدول (٢٩) : هيكل أسعار الفائدة المحلية

متوسط سنوي	سعر خصم البنك المركزي <sup>١/</sup>	متوسط سعر الفائدة على القروض (سنة فأقل) <sup>٢/</sup>	متوسط سعر الفائدة على الودائع ٣ أشهر <sup>٢/</sup>	سعر الفائدة على أذون خزانة ٩١ يوم	سعر العائد على شهادات الإستثمار <sup>١/٣</sup>	سعر العائد على ودائع صندوق توفير البريد <sup>١/</sup>
٢٠٠٣/٢٠٠٢	١٠,٠٠	١٣,٧٠	٨,٦٩	٨,٣١	١٠,٥٠	١٠,٥٠
٢٠٠٤/٢٠٠٣	١٠,٠٠	١٣,٤٠	٧,٩٦	٨,٤١	١٠,٥٠	١٠,٥٠
٢٠٠٥/٢٠٠٤	١٠,٠٠	١٣,٣٩	٧,٦٦	١٠,١٢	١٠,٥٠	١٠,٥٠
٢٠٠٦/٢٠٠٥	٩,٠٠	١٢,٧١	٦,٥٣	٨,٨٢	٩,٥٠	٩,٥٠
٢٠٠٧/٢٠٠٦	٩,٠٠	١٢,٦٤	٦,٠١	٨,٦٥	١٠,٠٠	٩,٥٠
٢٠٠٨/٢٠٠٧	١٠,٠٠	١٢,٢٢	٦,٠٩	٦,٩٧	١٠,٠٠	٩,٥٠
٢٠٠٩/٢٠٠٨	٩,٠٠	١٢,٣٩	٧,٠٣	١١,٣٢	١٠,٠٠	٩,٢٧
٢٠١٠/٢٠٠٩	٨,٥٠	١١,٣٥	٥,٩٧	٩,٨٦	٩,٥٨	٩,٠٠
٢٠١١/٢٠١٠	٨,٥٠	١٠,٨٤	٦,٥٢	١٠,٢٠	٩,٥٠	٩,٠٠
٢٠١٢/٢٠١١	٩,٥٠	١١,٦٣	٧,٢٦	١٣,٣٨	١٠,٩٢	٩,٠٠
٢٠١٣/٢٠١٢	١٠,٢٥	١٢,٢٠	٧,٧٧	١٣,٣٥	١١,٩٢	٩,٠٠
متوسط شهري						
ديسمبر-١٢	٩,٥٠	١٢,٢٠	٧,٦٠	١٣,٠٥	١١,٥٠	٩,٠٠
يناير-١٣	٩,٥٠	١٢,١٠	٧,٦٠	١٣,١٨	١١,٥٠	٩,٠٠
فبراير-١٣	٩,٥٠	١٢,٢٠	٧,٨٠	١٢,٨٢	١٢,٥٠	٩,٠٠
مارس-١٣	١٠,٢٥	١٢,٣٠	٧,٨٠	١٢,٦٧	١٢,٥٠	٩,٠٠
أبريل-١٣	١٠,٢٥	١٢,٤٠	٧,٩٠	١٣,٤٢	١٢,٥٠	٩,٠٠
مايو-١٣	١٠,٢٥	١٢,٥٠	٨,٠٠	١٤,٠٧	١٢,٥٠	٩,٠٠
يونيو-١٣	١٠,٢٥	١٢,٦٠	٨,٠٠	١٤,٠٥	١٢,٥٠	٩,٠٠
يوليو-١٣	١٠,٢٥	١٢,٦٠	٧,٩٠	١٣,٣٤	١٢,٥٠	٩,٠٠
أغسطس-١٣	٩,٧٥	١٢,٤٠	٧,٩٠	١١,٤٨	١١,٥٠	٩,٠٠
سبتمبر-١٣	٩,٧٥	١٢,٢٠	٧,٧٠	١١,١٥	١١,٥٠	٩,٠٠
أكتوبر-١٣	٩,٢٥	١٢,٢٠	٧,٤٠	١٠,٩١	١١,٥٠	٨,٥٠
نوفمبر-١٣	٩,٢٥	١٢,١٠	٧,٢٠	١٠,٨٧	١٠,٥٠	٨,٥٠
ديسمبر-١٣	٨,٧٥	١١,٩٠	٧,٠٠	١٠,٤٦	٩,٧٥	٨,٥٠

المصدر : البنك المركزي المصري.

١/ أسعار نهاية الفترة.

٢/ بدءاً من سبتمبر ٢٠٠٥، تعكس البيانات المتوسط المرجح لسعر الفائدة الشهري لمجموعة من البنوك تمثل نحو ٨٠ % من تعاملات الجهاز المصرفي. وقبل هذا التاريخ، تعكس البيانات متوسط بسيط لأسعار الفائدة الأسبوعية لأغلبية البنوك.

٣/ فائدة بسيطة.

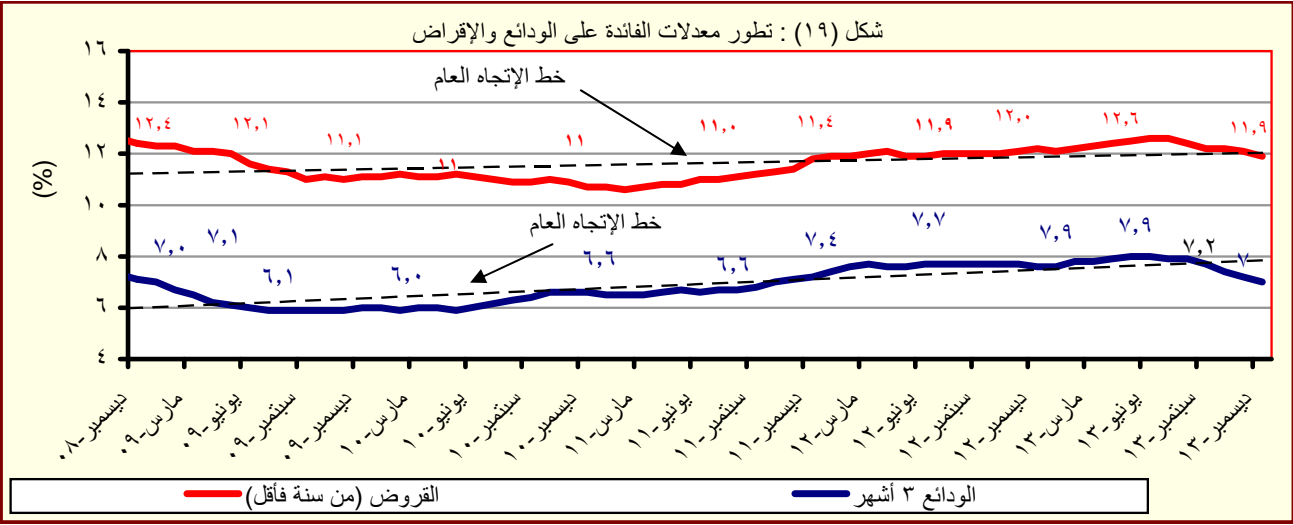

المصدر : البنك المركزي المصري.

جدول (٣٠) : متوسط أسعار عائد المعاملات بين البنوك (الإنترنتك)<sup>١</sup>

متوسط سنوي	ليلة واحدة	أسبوع	شهر	أكثر من شهر
٢٠٠٤	٨,٢	٩,٨	١٠,٧	١٠,٣
٢٠٠٥	٩,٥	١٠,١	١٠,٤	١٠,٧
٢٠٠٦	٨,٦	٨,٨	٨,٨	٨,٨
٢٠٠٧	٨,٨	٨,٩	٩,٠	٩,١
٢٠٠٨	١٠,٣	١٠,٣	١٠,٢	١٠,٣
٢٠٠٩	٩,٥	٩,٥	٩,١	٩,٦
٢٠١٠	٨,٣	٨,٣	٨,٣	٨,٤
٢٠١١	٩,٠	٩,٢	٩,٥	٩,٥
٢٠١٢	٩,٤	١٠,٠	١٠,٢	١٠,٢
٢٠١٣	٩,٤	١٠,٠	١٠,٢	١٠,٢
متوسط شهري				
ديسمبر-١٢	٩,٦٩	٩,٨٧	١٠,١٣	١٠,١٣
يناير-١٣	٩,٦٧	٩,٨٦	--	١٠,٢٨
فبراير-١٣	٩,٥٣	٩,٧٥	١٠,١٠	١٠,٠٠
مارس-١٣	٩,٦٨	٩,٩٣	٩,٩٩	١٠,٣٨
ابريل-١٣	١٠,٠٦	١٠,٣١	١٠,٥٠	١٠,٦٠
مايو-١٣	١٠,١٨	١٠,٣٤	١٠,٥٥	١٠,٥٨
يونيو-١٣	١٠,١٥	١٠,٣٨	١٠,٦٧	١١,٠٩
يوليو-١٣	١٠,٠٠	١٠,٣٣	١٠,٢٤	١٠,٥٢
اغسطس-١٣	٩,٥٥	٩,٨٥	١٠,٠٧	١٠,٢٥
سبتمبر-١٣	٩,٢٤	٩,٣٨	--	--
اكتوبر-١٣	٨,٨٣	٩,١٤	٩,٢٥	--
نوفمبر-١٣	٨,٨١	٩,٠٥	--	--
ديسمبر-١٣	٨,٥١	٨,٩١	--	--

المصدر : البنك المركزي المصري.

-- بيان غير متاح

١/ تم استخدام بيانات متوسط أسعار العائد بين البنوك (الإنترنتك) بدلا من متوسط تكلفة الإقتراض بين البنوك (كاييور) بدءاً من مارس ٢٠٠٣. وتعد أسعار العائد بين البنوك مقياساً أفضل لتطورات السوق لتغطيتها الأوسع لمعاملات البنوك التجارية، والمتخصصة، وبنوك الإستثمار.

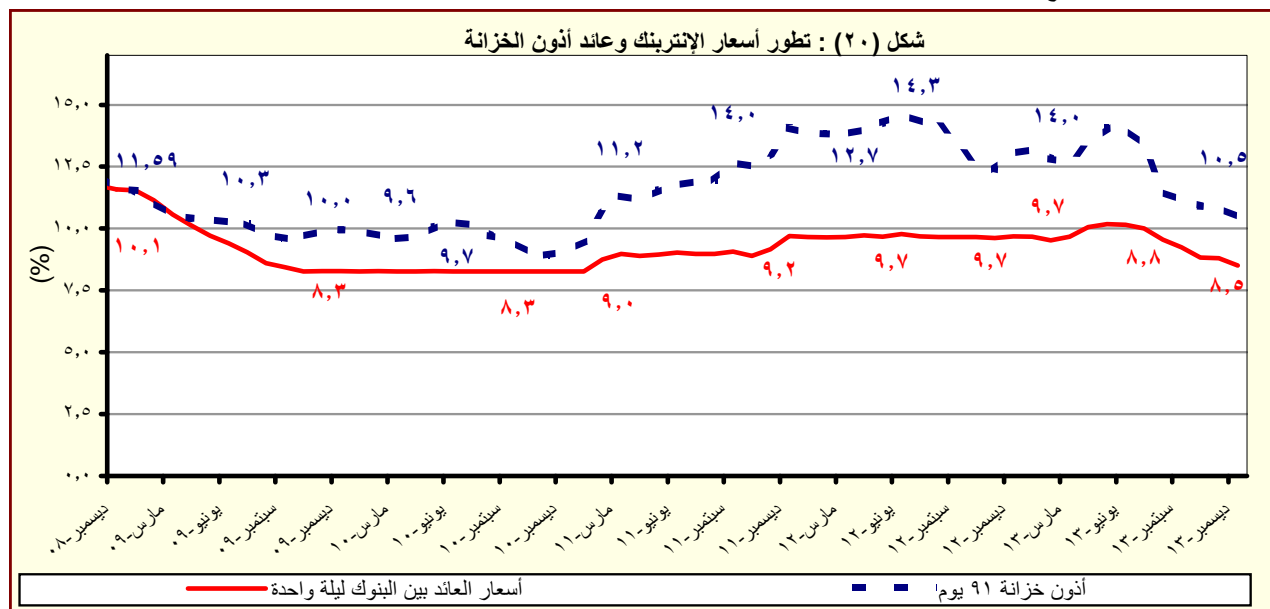

المصدر : البنك المركزي المصري.

# القسم السابع

## القطاع المالى و الإستثمارات

٥٥	المؤشرات الرئيسية لسوق المال-----	جدول (٣١)
٥٦	عمليات الإستحواذ فى السوق المصرية-----	جدول (٣٢)
٥٧	أهم الشركات التى تم خصصتها أو تصفيتا-----	جدول (٣٣)
٥٧	تطور برنامج الخصخصة-----	جدول (٣٣) تابع
٥٨	أداء مؤشرات IFCG للأسواق الناشئة-----	جدول (٣٤)
٥٩	الأرصدة القائمة لأذون الخزانة وفقاً للقطاعات الحائزة لها-----	جدول (٣٥)
٦٠	محفظة الأوراق المالية لدى البنوك-----	جدول (٣٦)
٦١	صافى الإستثمارات الأجنبية المباشرة موزعة بحسب الدول-----	جدول (٣٧)

جدول (٣١): المؤشرات الرئيسية لسوق المال<sup>١/</sup>

يناير-١٤	ديسمبر-١٣	نوفمبر-١٣	أكتوبر-١٣	يونيو-١٣	يونيو-١٢	يونيو-١١/١	يونيو-١٠	يونيو-٠٩	مؤشر EGX-٣٠ (CASE-٣٠ سابقاً) <sup>٢/</sup>
٧,٤٠٥	٦,٧٨٣	٦,١٨٤	٦,١٨٢	٤,٧٥٢	٤,٧٠٩	٥,٣٧٣	٦,٠٣٣	٥,٧٠٣	معدل العائد الشهري (%)
٩,١٨	٩,٧	٠,٠	١٠,٠	-١٢,٦	٠,٥	-٢,٧	-٧,٩	-٣,٨	معدل تذبذب السوق <sup>٣/</sup>
٠,٩	٠,٨	١,١	٠,٩	١,٩	٢,٦	١,٢	١,٣	٢,٠	رأس المال السوقى <sup>٤/</sup> (مليار جنيه)
٤٥٢	٤٢٧	٤٠٣	٤٠٢	٣٢٢	٣٤٠	٤٠٠	٤١٠	٤٦٤	نسبة للناتج المحلى الإجمالى <sup>٥/</sup>
٢٢,٠	٢٠,٨	١٩,٧	١٩,٦	١٨,٤	٢١,٦	٢٩,٢	٣٤,٠	٤٤,٥	عدد الشركات
٢١٢	٢١٢	٢١٣	٢١١	٢١٠	٢١٢	٢١١	٢١٥	٣٣٣	الأسهم والسندات المتداولة
١٧,٧٧٨	١٥,٤١٩	١٢,٩٦١	١١,١٥٤	١٠,٨٣٦	١١,٨٣٨	٢٠,٥١٥	٤٦,٥٠٧	٦٠,٢٨٥	القيمة (مليون جنيه)
١٥,٣	١٩,٠	١٦,٢	-٢٤,٤	٨,٥	-٦٤,٣	١٢,٨	٦٠,٩	٦٩,٣	معدل التغير الشهري (%)
٥٦,٧	١٦,٠	-١,٨	-٢٤	-٨,٥	-٤٢,٣	-٥٥,٩	-٢٢,٩	٢٧,٨	معدل التغير السنوى (%)
--	--	٣٤٣,٣١٥	٣٣٥,٨٤٦	٣٢٨,٠٣٠	٢٨٥,٣١١	٢٢٤,٨٣٧	١٧١,٦٦٥	٩٧,٥٨٦	سندات مقيدة (مليون جنيه)
--	--	٣٣١,٣٦٣	٣٢٣,٨٨٥	٣١٥,٠٩٠	٢٧٠,٦٨٥	٢٠٦,٨٩١	١٥٩,٨٩٠	٩٢,٦٢٥	حكومية, <sup>٦/</sup> منها:
--	--	٣٣١,٢٥١	٣٢٣,٧٧٣	٣١٤,٩٧٨	٢٧٠,٥٦٧	٢٠٦,٧٦٧	١٥٩,٧٦٧	٩٢,٥٠٠	سندات المتعاملون الرئيسيون
--	--	٣,١١٣	٣,١١٣	٣,٤٧٤	٤,٢٨٥	٦,٧١٨	٥,٤٢٣	٣,٠٩٦	شركات
--	--	٣,٨٣٩	٣,٨٤٨	٤,٤٦٦	٥,٣٤١	٦,٢٢٨	٦,٣٥٢	--	توريق <sup>٧/</sup>
									صافى مشتريات الأجانب
٢	-١٦٥	-٣٦	٥٠	٦٠	-٦٢	-١٦٦	٤٣	-١٠٦	القيمة (مليون دولار)
-٥٥	-٢٨	-٦٩	-٢٣	٨٣,١٤٩	-١٦٦,٩٣٠	-٥٩,٩٩٤	٩٣,٦١٠	٥٦٢	الكمية (ألف سهم)
١٣	١٣	١٧	٢٢	٣٢	١٩	٢٠	٢٢	١٢	نسبة الكمية إلى جملة الاسهم المتداولة (%)
									مؤشرات أخرى
١٥,٢	١٤,٨	١٣,٩	١٤,٠	١١,٠	١٠,٩	١٣,٠	١٢,٦	١١,٥	مضاعف الربحية <sup>٨/ ٩/</sup>
٦,٢	٦,٦	٦,٧	٦,٩	٨,٥	٨,٤	٧,٥	٧,٥	٧,٢	العائد على الكوبون (%) <sup>١٠/ ٩/</sup>
٣,٢	٢,١	٢,٥	٢,٢	١,٥	١,٥	٣,٧	٤,٥	١١,٢	نسبة السعر إلى القيمة الدفترية (%)

المصدر: البورصة المصرية وهيئة سوق المال والبنك المركزى المصرى.

-- بيان غير متاح.

١/ جدير بالذكر أنه تم إغلاق البورصة المصرية خلال الفترة من ٢٠١١/١/٢٨ وحتى ٢٠١١/٣/٢٢ عقب الأحداث التي مرت بها مصر منذ اندلاع الثورة.

٢/ أكبر ٣٠ شركة من حيث السيولة والقيمة. المؤشر = ١٠٠٠ فى ١٩٩٨/١/١.

٣/ على أساس الانحراف المعيارى للعوائد اليومية خلال الفترة.

٤/ يمثل ناتج ضرب عدد الأسهم القائمة فى سعر السوق السائد.

٥/ قامت وزارة التخطيط بتقدير قيمة الناتج المحلى الإجمالى لعام ٢٠١٤/٢٠١٣ بنحو ٢٠٥٠ مليار جنيه، مقارنة بناتج محلى إجمالى معدل قدره ١٧٥٣ مليار جنيه لعام ٢٠١٣/٢٠١٢.

٦/ تتضمن سندات الخزانة (شاملة المتعاملون الرئيسيون)، وسندات الإسكان، وسندات التنمية.

٧/ تم قيد سندات التوريق فى بورصة الأوراق المالية اعتباراً من سبتمبر ٢٠٠٦.

٨/ يعرف أيضا بمعدل السعر على العائد، ويقاس بنسبة سعر السوق لكل سهم إلى أرباحه السنوية.

٩/ محسوب على أداء أنشط ٥٠ شركة.

١٠/ الكوبون السنوى الموزع / سعر السهم الجارى.

١١/ شهد الشهر محل الدراسة تنفيذ صفقة على الشركة المصرية لخدمات التليفون المحمول (Mobinil) بقيمة ١٩ مليون جنيه ونسبة استحواذ قدرها ٩٣,٩% بتاريخ ٢٧ مايو ٢٠١٢.

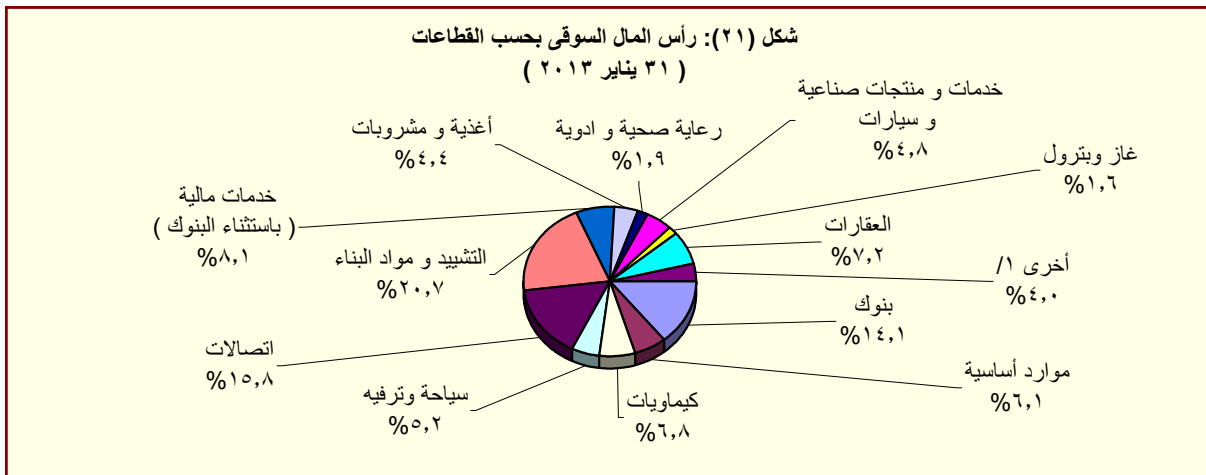

المصدر: النشرة الشهرية لبورصتى القاهرة والألكندرية.

١/ تتضمن قطاعات المعدات الكهربائية والهندسية، الإعلام، التجارة، تكنولوجيا المعلومات، الزراعة والصيد، الورق والتعبئة والبلاستيك، المطاحن والتخزين، خدمات متنوعة، خدمات التجزئة، و سلع الإستهلاك العائلى.

جدول (٣٢): عمليات الإستحواذ فى السوق المصرية  
( أغسطس ٢٠٠٨ - يوليو ٢٠١٣ )

التاريخ	المشتري	الورقة المالية	القيمة (مليون جنيه)	نسبة الإستحواذ (%)
يوليو-١٣	OCI NV	اوراسكوم للانشاء والصناعة	١١٤٨٨,١	٢١,٥
مارس-١٣	بنك قطر الوطنى	البنك الأهلى سوسيتيه جنرال	١٦٦٤٩,٧	٩٧,٠
ديسمبر-١٢	الرتيم للتنمية والتعمير	روبكس لتصنيع البلاستيك	٤٨,٢	٦١,٨
يوليو-١٢	أوليمبك جروب للإستثمارات المالية	دلنا الصناعية - ايدىال	١٠٤,٦	٦,٥
مايو-١٢	فرانس تليكوم	الشركة المصرية لخدمات التليفون المحمول (موبينيل)	١٩٠١٩,٠	٩٣,٩
مايو-١٢	الكترو لوكس كونتر اكينج اكينوبلاج	اوليمبك جروب للاستثمارات المالية	٣٧,٧	١,٥
يناير-١٢	رواسى للاستثمار العقارى	نماء للتنمية و الاستثمار	٢١٦,٩	٣٢,٦
ديسمبر-١١	قافلة للتجارة و التوزيع	بى تك للتجارة و التوزيع	٢١,٤	٩,٢
ديسمبر-١١	اوراسكوم للاتصالات و العلام و التكنولوجيا القابضة	الشركة المصرية لخدمات التليفون المحمول (موبينيل)	٨٦٦,٠	٢٠,٠
ديسمبر-١١	رواسى للاستثمار العقارى	نماء للتنمية و الاستثمار	٤٤٥,٠	٦٦,٩
نوفمبر-١١	قافلة للتجارة و التوزيع	بى تك للتجارة و التوزيع	٢٠٣,٨	٨٧,٨
نوفمبر-١١	الكترو لوكس كونتر اكينج اكينوبلاج	اوليمبك جروب للاستثمارات المالية	٢٣٩٨,٤	٩٨,٣
سبتمبر-١١	مستثمرون أفراد	بيراميدز كابيتال لتداول الاوراق المالية	٢,٠	١٠,٠
يناير-١١	مجموعة من المستثمرين	بلتون المالية القابضة	٦٤,٨	٨٩,٢
يناير-١١	البنك الوطنى للتنمية	القاهرة الوطنية للاستثمار والأوراق المالية	٣٣,٩	٢٤,٨
ديسمبر-١٠	المصرية القابضة للغازات الطبيعية (ايجاس)	غاز مصر	٦٧٤,٢	٨٠,٠
اغسطس-١٠	شارم دريمز القابضة للسياحة والفنادق	رواد مصر للاستثمار السياحي	٦٢,٩	١٠,١
اغسطس-١٠	الشركة المصرية العامة للسياحة و الفنادق	التعمير السياحي	٥٦,٦	٦٥,٣
يوليو-١٠	البنك الأهلى المتحد (شركة مساهمة بحرينية)	البنك الأهلى المتحد (مصر)	٩٨٤,٩	٤٤,٤
يناير-١٠	مجموعة سليمان القابضة للاستثمارات المالية <sup>١/</sup>	لورد للاستيراد والتصدير	٨٢,٥	١٠٠,٠
يناير-١٠	مجموعة سليمان القابضة للاستثمارات المالية <sup>١/</sup>	لورد للصناعات الدقيقة	٩٥,٧	٩٦,٩
يناير-١٠	مجموعة سليمان القابضة للاستثمارات المالية <sup>١/</sup>	لورد انترناشونال	٦٥,١	١٠٠,٠
يناير-١٠	سامكرت للاستثمار الهندسى	سامكرت مصر	٤٠٧١,٠	٩٩,٦
ديسمبر-٠٩	Beltone Partners Holding Ltd	بلتون المالية القابضة	٧٢,٦	٩٩,٨
ديسمبر-٠٩	الجونة للنقل السياحى	الشركة الدولية القابضة للفنادق	١٩٤٤,٤	٩٩,٧
ديسمبر-٠٩	مستثمرون أفراد	الكان القابضة	١٢,٥	١٢,٧
ديسمبر-٠٩	لافارج بيلدينج ماتريلز تريدينج ايجيبث	لافارج للأسمنت مصر	١٥٤٦٦,٠	٥٣,٧
نوفمبر-٠٩	أوليمبك جروب للإستثمارات المالية <sup>٢/</sup>	القاهرة للصناعات المغذية	٦٦,٤	٩٨,٨
اغسطس-٠٩	أوراسكوم لصيانة مصانع الأسمدة <sup>١/</sup>	المصرية للأسمدة	٣٤٦٨,٨	١٠٠,٠
يونيو-٠٩	Global Investment And Management Group Limited	المنصورة للراتنجات والصناعات الكيماوية	٢٩,١	٦٩,١
ابريل-٠٩	البنك الوطنى للتنمية	الوطنية للزجاج والبلور	١٨٢,٥	٨٨,٣
ابريل-٠٩	مؤسسة التمويل الدولية (IFC)	بنك الإسكندرية	١١٠٦,٨	٩,٨
مارس-٠٩	مستثمر هندى	الإسكندرية للخدمات الطبية - مركز الإسكندرية الطبى	٩٦,٧	٨٦,٤
مارس-٠٩	حديد البحر الأحمر	مصر الوطنية للصلب (عتاقة)	١٤,٨	٤,٠
ديسمبر-٠٨	حديد البحر الأحمر	مصر الوطنية للصلب (عتاقة)	٣٥٥,٨	٩٦,٠
ديسمبر-٠٨	مجموعة من المستثمرين	جنرال للهندسة و المحركات	٢,٦	٤٢,٦
ديسمبر-٠٨	النعيم القابضة للاستثمارات	النعيم للاستثمارات المالية	٩,٥	٣٨,٠
اكتوبر-٠٨	شركة ماك القابضة للصناعة	شركة الإسفنج المصرية	١٩,٢	٢٨,٨
سبتمبر-٠٨	شركة شركاء بلتون القابضة المحدود	بلتون المالية القابضة	٦٨,٦	٩٩,٩
سبتمبر-٠٨	Prime Industrial Holding	الوطنية للزجاج والبلور	١٩٢,١	٨٨,٣
سبتمبر-٠٨	شركة أبو ظبى للخدمات المالية	السلام للوساطة فى الأوراق المالية	٢١,٠	٧٠,٠
اغسطس-٠٨	المصرية لصناعة المنسوجات	دايس للملابس الجاهزة	٨٨,٠	٦٠,٠

المصدر: النشرة الشهرية للبورصة المصرية.

<sup>١/</sup> القيمة بالدولار الأمريكى.

<sup>٢/</sup> عملية تبادل أسهم.



جدول (٣٣): أهم الشركات التي تم خصخصتها أو تصفيتها  
( من ١٩٩٣ - ١٩٩٤ وحتى ٣١ يناير ٢٠١٣ )

(مليون جنيه)

طريقة البيع	عدد الشركات	النسبة المباعة	قيمة البيع
اجمالى	٢٨٢		٥٣,٦٤٤
بيع اغلبيه، ومنها:	٣٨		٦,٠٦٤
أسمنت بورتلاند حلوان		%٥٢	١,٢٠٢
أسمنت العامرية		%٧١	٧٦٨
البويات والصناعات الكيماوية		%٦٢	٦٩٢
المشروعات الصناعية والهندسية		%٩٠	٢٩٩
بيع اقلية، ومنها:	٢٣		١١,٠٠٣
المصرية للاتصالات		%٢٠	٥,١٢٢
سيدى كرير للبتروكيماويات - سيدبك		%٢٠	١,٦٢٦
شركة طلعت مصطفى القابضة		%٤	٩٣٢
الشرقية للدخان		%٣٤	٥٤٩
تصفية	٣٤		--
بيع كأصول	٤٤		٣,٤٣٧
بيع لمستثمر رئيسى، ومنها:	٨٥		٣٢,٢٠٨
بنك الإسكندرية		%٨٠	٩,٢٧٤
المصرية للأسمدة		%٤٦	١,٩٧١
السويس للأسمنت		%٣٣	١,٨٠٠
أسمنت اسبوط		%١٠٠	١,٣٨٠
بيع لإتحاد العاملين المساهمين، ومنها:	٣٣		٩٣٢
وادي كوم أمبو لاستصلاح الاراضى		%١٠٠	٧٠
العربية لاستصلاح الاراضى		%١٠٠	٦١
العامة لاستصلاح الاراضى		%١٠٠	٦٠
مضارب الغربية		%٩٠	٥١
مصانع أو وحدات مباعة أو مؤجرة	٢٥		--

المصدر: وزارة الإستثمار ونشرة البورصة المصرية.  
-- بيان غير متاح.

جدول ( ٣٣ - تابع): تطور برنامج الخصخصة  
( ١٩٩١ / ١٩٩٢ - ٢٠٠٩ / ٢٠١٠ )\*

(مليون جنيه)

بيع مشروعات قانون ٢٠٣ <sup>١</sup>		بيع المشروعات المشتركة <sup>٢</sup>		شركات قطاع عام أخرى		الإجماليات	
العدد	الحصيلة	العدد	الحصيلة	العدد	الحصيلة	العدد	الحصيلة
١١	٤١٨	-	-	-	-	١١	٤١٨
١٤	٨٦٧	-	-	-	-	١٤	٨٦٧
١٢	٩٧٧	-	-	-	-	١٢	٩٧٧
٢٩	٤,٥٩٥	-	-	-	-	٢٩	٤,٥٩٥
٢٣	٢,٤٨٧	-	-	-	-	٢٣	٢,٤٨٧
٣٣	١,٨٢٤	-	-	-	-	٣٣	١,٨٢٤
٣٩	٤,٦٩٤	١	١٤	١	١٤	٤٠	٤,٧٠٨
١١	٢٥٢	٧	١١٨	-	-	١٨	٣٧٠
٧	٧٣	٣	٨٧٩	-	-	١٠	٩٥٢
٦	٤٩	١	٦٤	-	-	٧	١١٣
٩	٤٢٨	٤	١١٥	-	-	١٣	٥٤٣
١٦	٨٢٤	١٢	٤,٨١٩	١	٥,١٢٢	٢٨	٥,٦٤٣
٤٥	٢,٧٧٤	٧	١,٥٥٩	١	٩,٢٧٤	٥٣	١٣,٦٠٧
٢٠	٧٤٥	١٦	٣,٢٣٨	-	-	٣٦	٣,٩٨٣
١٥	١,١٣٠	٢	٨٣	-	-	١٧	١,٢١٣
-	-	٤	٥٠	-	-	٤	٥٠
٢٠١٠/٢٠٠٩ *							

المصدر: وزارة الإستثمار  
\* بيانات مبدئية. جدير بالذكر أنه قد تم إرجاء برنامج الخصخصة خلال معظم السنة المالية ٢٠٠٨/٢٠٠٩ فى ضوء إعداد "برنامج الملكية الشعبية" والذي تم تأجيله من جراء أثر الأزمة المالية العالمية على السوق المحلى.  
١/ يتضمن بيع الاراضى غير المستغلة.  
٢/ تعبر بيانات الشركات المشتركة عن قيمة مساهمة القطاع العام بها.

جدول (٣٤): أداء مؤشرات S&P / IFCI للأسواق الناشئة <sup>١/</sup>

الترتيب	الأسواق الناشئة <sup>٢/</sup>	العائد (%)	
		التغير الشهري نوفمبر-١٣	التغير السنوي (منذ بداية العام) نوفمبر-١٣
١	الصين	٤,٥	٩,٢
٢	المكسيك	٢,٩	-٠,٧
٣	بولندا	١,٣	٦,٩
٤	كوريا	١,٠	٤,٩
٥	مصر	-٠,١	٤,٣
٦	تايوان	-١,٢	٧,٥
٧	ماليزيا	-٢,٠	٣,٣
٨	المغرب	-٢,٠	١,٦
٩	المجر	-٢,١	٠,١
١٠	الهند	-٣,١	-٩,٧
١١	تركيا	-٣,٥	-١٣,٥
١٢	جنوب أفريقيا	-٣,٨	-٧,٩
١٣	روسيا	-٤,٤	-٣,٩
١٤	التشيك	-٦,١	-١١,٨
١٥	شيلي	٦,٦	-٢١,١
١٦	البرازيل	-٦,٩	-١٥,٤
١٧	الفلبين	-٦,٩	-١,٤
١٨	تايلند	-٨,٠	-٥,٧
١٩	بيرو	-٩,٤	-٣٢,٨
٢٠	اندونيسيا	-١٢,١	-٢٣,١

المصدر: التقرير الشهري للبورصة المصرية

١/ بناء على مؤشر أسعار ستاندرد آند بورز/ هيئة التمويل الدولية (IFCI). يقيس المؤشر الأداء اليومي لأكثر الأسهم نشاطاً في البورصات المحلية، حتى لو لم تكن متاحة أمام المستثمرين الأجانب.

٢/ تم استبعاد الأرجنتين من مؤشر أسعار ستاندرد آند بورز/ هيئة التمويل الدولية (IFCI) اعتباراً من ٢١ سبتمبر ٢٠٠٩، كما كان قد تم استبعاد فنزويلا من مؤشرات ستاندرد آند بورز/ هيئة التمويل الدولية للأسواق الناشئة في ١١ ابريل ٢٠٠٧.

جدول (٣٥): الأرصدة القائمة لأذون الخزانة وفقا للقطاعات الحائزة لها

(مليون جنيه)

	يونيو-٠٩	يونيو-١٠	يونيو-١١	يونيو-١٢	يونيو-١٣	اغسطس-١٣	سبتمبر-١٣	اكتوبر-١٣	نوفمبر-١٣
إجمالي الأرصدة القائمة	٢٣٩,٠٨٠	٢٦٦,١٢١	٣٥٦,١٠٣	٣٧٣,٣٩٨	٤٢٥,٨٤٧	٤٤٣,٣٤٩	٤٤٦,٢٦٥	٤٤٩,١٦٣	٤٥٤,٣١٥
العملاء الأجانب	٤,٩٤٥	٣٨,٣٧٠	٢٤,٥٤٢	٨٠٠	١,٢٣٨	١,١٩٠	١,١٧٦	١,٠٨٤	١,٠٧٥
شركات التعامل فى الأوراق المالية	٩٨٨	٨٠٠	١,٠٣٤	١,٢١٢	٧٦٢	١,٠٢٨	٧٧٢	٨٦٢	٧٤٤
الشركات القابضة و الإستثمارية	٥,٢٠٨	٥,٩٢٦	٨,٩٦٦	١٧,٨٧٦	١١,٤٤٤	١١,٩٤٩	١٣,٨١٦	١٣,٤٢٨	١٤,٩٢٨
البنوك	١٩٤,٩٢٩	١٧٦,٥٢٠	٢٥٠,١٠٢	٢٥٧,١١٩	٣٠٢,٣٨٠	٣١٩,٥٠٢	٣٢٣,٤١٩	٣٢٦,٩٤١	٣٣٣,٥٧٠
بنوك قطاع عام	١١٠,٤٨٢	٩١,٢٧٦	١١٦,٨٩٢	١٢٩,٩٧٨	١٦٦,٣٠٩	١٧٢,٨٥٥	١٧١,٤٤١	١٧١,٨١٣	١٧٢,٨٩٣
بنوك قطاع خاص	٦٧,٥٧٠	٦٦,٥٣٠	١١٠,٣١٩	١٠٥,٤٥١	١١٧,٤٠٨	١٢٧,٠٩٩	١٣٤,٨٥٣	١٣٥,٩٦٤	١٤٠,٦٧٢
بنوك فروع أجنبية	٩,٢٢٢	١٠,٧٤٨	٩,٣٠٤	١٦,٥٩٧	١١,١٥٩	١١,٨٣١	٩,٤٥٤	١١,٣١٨	١٢,٢١٦
بنك الإستثمار القومى	٢,٧١٥	٢,٧٤٩	٨٢٠	١٠٠	٠	٠	٠	٠	٠
بنوك متخصصة	٤,٩٤٠	٥,٢١٧	١٢,٧٦٧	٤,٩٧٨	٧,٥٠٤	٧,٧١٧	٧,٦٧١	٧,٨٤٦	٧,٧٨٩
سماسرة النقد الأجنبى	٠	٠	٠	٠	٠	٠	٠	٠	٠
شركات التأمين	١,٥٦٨	١,٨٠٣	٦,٤٩١	١٢,٥١٠	١٤,٦٣٧	١٤,٩١٤	١٤,٩٢١	١٥,٠٢٠	١٤,٥٣٣
قطاع عام	١,٠٩٥	٩٤١	٥,٠٢٨	٩,٣٠٢	١٢,٠٦٤	١٢,٤٥٥	١٢,٤١١	١٢,٣٧٥	١١,٧٦٠
قطاع خاص <sup>١/</sup>	٤٧٣	٨٦٢	١,٤٦٣	٣,٢٠٨	٢,٥٧٣	٢,٤٥٩	٢,٥١٠	٢,٦٤٥	٢,٧٧٣
صناديق الإستثمار	٢٤,٧٣١	٣٣,٠٣٤	٤٤,٤٨٤	٤٧,١٩٣	٥٩,٨١٨	٦٠,١٧٨	٥٩,١٥٦	٦٠,٠٦٩	٥٧,٨٧٣
صناديق التأمين	١,٠٩٦	٧٥٧	٨,٦٤١	٥,٦٦٠	١٠,١٦٥	١٠,٦٩٤	٩,٩٨٤	٩,٥٤٦	٨,٤٠١
قطاع الاسكان والتعمير	١٦٨	١٩٧	٤٤١	٦٨٦	٣٥٨	٤٥٤	٤١١	٣٩٢	٦٣١
قطاع التجارة	٣	٥٠	٧٦	١٩٠	٣٨٣	١١٣	٢٠٢	٣١٢	٣٧٦
قطاع الصناعات التحويلية	٩١	٢٢٩	٢٦٨	٦٨٨	٨٦٨	٦٦١	١,٢٨٦	٨٩٠	٨١٦
القطاع المالى	٤٢	٥٣١	٣٠٠	١٢٧	٢١٤	٢٠٦	١٧١	١٧٥	١٣٤
قطاع النقل والمواصلات/ الكهرباء/ غاز/ صحة	١	٢١	٥٣	٨٥	١١٠	٤٠	٣٦	٣٤	٤٩
القطاع الافراد	٤٩٥	١,٨١٦	٣,٣٠٢	١٢,٨٧٨	٥,٥٢٠	٤,٩٧٩	٤,٧٦٣	٤,٩١٩	٥,٠٤٣
قطاع البترول والتعدين	٢,٠١٠	١,٩٢٢	١,٨٩٨	٢,٤٠٥	٣,٦٨٥	٣,٧٥٩	٢,٢٧٠	٢,٠٤٠	٢,١٩٦
قطاع الخدمات	٩٤	٨٥٠	١,٨٧١	١,٢٨٠	٥٠٩	٤٧٤	٥٨٨	١,١٠٣	١,٤٠٤
مجالات أخرى <sup>٢/</sup>	٢,٧١١	٣,٢٩٥	٣,٦٣٤	١٢,٦٨٩	١٣,٧٥٦	١٣,٢٠٨	١٣,٢٩٤	١٢,٣٤٨	١٢,٥٤٢

المصدر: البنك المركزى المصرى.

١/ يتضمن شركات التأمين الخاصة و الفروع الاجنبية.

٢/ تتضمن ٤٥ مليار جنيه أذون خزانة (صكوك) أصدرت لصالح البنك المركزى المصرى وفقاً للإتفاق مع وزارة المالية لاستخدامها فى عمليات السوق المفتوح. وجدير بالذكر فقد تم إهلاك كافة الانون المصدرة لصالح البنك المركزى خلال الربع الأول من عام ٢٠٠٦/٢٠٠٧.

جدول (٣٦) محفظة الأوراق المالية لدى البنوك <sup>١/</sup>

(مليون جنيه)

	يونيو-٠٩	يونيو-١٠	يونيو-١١	يونيو-١٢	يونيو-١٣	أغسطس-١٣	سبتمبر-١٣	أكتوبر-١٣	نوفمبر-١٣
إجمالي الأوراق المالية	٣٣٢,٥٩٧	٤٠٥,٨٩٥	٤٧٤,١٧٦	٥٥٥,٣٢٦	٦٥٣,٨٨٩	٦٦٨,٥٧٥	٦٨٠,١١٧	٦٨٩,٨٠٦	٧٠٣,٤٣١
بالعملة المحلية	٢٩٧,١٩٤	٣٣٨,٨٣٤	٤٤٢,٦٤٨	٤٩٤,٩٣٤	٥٧١,٢٠٤	٥٨٤,٥٩٣	٥٩٦,٤١١	٦٠٥,٨٦٦	٦١٨,١٦٣
بالعملة الأجنبية	٣٥,٤٠٣	٦٧,٠٦١	٣١,٥٢٨	٦٠,٣٩٢	٨٢,٦٨٥	٨٣,٩٨٢	٨٣,٧٠٦	٨٣,٩٤٠	٨٥,٢٦٨
القطاع الحكومي	٢٧٦,٠٩٥	٣١٨,٨٧٦	٤١٢,١٩٦	٤٩٨,٣٠٩	٥٩٣,٩٣٩	٦٠٨,٢٥٢	٦١٩,٣٥٤	٦٢٨,٦٥٥	٦٤١,٧١٠
بالعملة المحلية ومنها:	٢٦٢,٠٤٤	٣٠٣,٢٩٧	٤٠٧,٨١٤	٤٦١,٨٢١	٥٣٦,١٥٥	٥٤٩,٣٧٠	٥٦٠,٩٢٢	٥٧٠,٠٢٢	٥٨١,٩٢٣
بالعملة الأجنبية	١٤,٠٥١	١٥,٥٧٩	٤,٣٨٢	٣٦,٤٨٨	٥٧,٧٨٤	٥٨,٨٨٢	٥٨,٤٣٢	٥٨,٦٣٣	٥٩,٧٨٧
صكوك البنك المركزى (بالعملة المحلية)	-	-	-	-	-	-	-	-	-
قطاع الأعمال العام	١٤,٣٣٨	١,٠٥٢	٩٨٠	٧١٤	٥٠٥	٥٢٨	٥٠٦	٥٢٥	٥٢٥
بالعملة المحلية	١٤,٣٣٨	١,٠٥٢	٩٨٠	٧١٤	٥٠٥	٥٢٨	٥٠٦	٥٢٥	٥٢٥
بالعملة الأجنبية	-	-	-	-	-	-	-	-	-
قطاع الأعمال الخاص	٣٩,٢٨٧	٣٩,٩٩١	٣٩,٢٣٩	٣٧,٠١٨	٣٩,٠٤٤	٣٩,٠٢٢	٣٩,٣٢٦	٣٩,٦٩٠	٤٠,٠٧٥
بالعملة المحلية	٣٣,٧٥٥	٣٤,٣٩٤	٣٣,٧٦٤	٣٢,٣١٠	٣٤,٤٦٩	٣٤,٦١٢	٣٤,٨٩٩	٣٥,٢٣٥	٣٥,٦٣٢
بالعملة الأجنبية	٥,٥٣٢	٥,٥٩٧	٥,٤٧٥	٤,٧٠٨	٤,٥٧٥	٤,٤١٠	٤,٤٢٧	٤,٤٥٥	٤,٤٤٣
قطاع العالم الخارجى (غير المقيمين)	١٥,٨٧٧	٤٥,٩٧٦	٢١,٧٦١	١٩,٢٨٥	٢٠,٤٠١	٢٠,٧٧٣	٢٠,٩٣١	٢٠,٩٣٦	٢١,١٢١
بالعملة المحلية	٥٧	٩١	٩٠	٨٩	٧٥	٨٣	٨٤	٨٤	٨٣
بالعملة الأجنبية	١٥,٨٢٠	٤٥,٨٨٥	٢١,٦٧١	١٩,١٩٦	٢٠,٣٢٦	٢٠,٦٩٠	٢٠,٨٤٧	٢٠,٨٥٢	٢١,٠٣٨

المصدر: البنك المركزى المصرى  
 -- لا يوجد إصدار خلال الفترة المشار إليها.  
 ١/ غير متضمن محفظة الأوراق المالية لدى البنك المركزى المصرى.

جدول (٣٧): صافى الإستثمارات الأجنبية المباشرة موزعة بحسب الدول

(مليون دولار)

بيان ربع سنوى				بيان سنوى					
يوليو -سبتمبر ١٤/١٣ *	ابريل - يونيو ١٣/١٢ *	يناير- مارس ١٣/١٢ *	يوليو -سبتمبر ١٣/١٢	٢٠١٣/٢٠١٢ *	٢٠١٢/٢٠١١	٢٠١١/٢٠١٠	٢٠١٠/٢٠٠٩	٢٠٠٩/٢٠٠٨	
١٢٤٦	١٦٢٩	١٠٧٥	١٠٨	٣٠٠٥	٣٩٨٢	٢١٨٩	٦٧٥٨	٨١١٣	صافى الاستثمارات الأجنبية المباشرة
٢٣٦٦	٢٧٣٥	٢١٦٠	٢٢٥٥	٩٦١٤	١١٧٦٨	٩٥٧٤	١١٠٠٨	١٢٨٣٦	١- التدفقات للدخل (ومنها)
٥٦٢,٢	٥٢٧,٧	٤٤٥,٥	٦٥٤,٠	٢١٨٢,٩	٥٧٧,٦	١٧٩٠,٥	١٤٢٤,٩	٣٥١٥,٠	الولايات المتحدة الأمريكية
٣١,٨	٣٥,٧	٣٦,٣	٤١,٢	١٨٦,٤	٢٠٢,٥	٢٧٤,٥	١٠٩,٧	١٠٢,٦	ألمانيا
٢٥,٦	٧٤,٥	٤٧,٨	٩٧,٢	٢٦٦,١	٣١٥,٦	٢٢٧,٠	٢٨٦,٢	٢٥٤,٣	فرنسا
١٢٨١,٦	١١٦٩,١	٥٨٦,٩	٧٠١,٢	٣٣٣٧,٨	٥٨١٩,٧	٤٣٠٧,١	٤٩٢٦,١	٣٢٣١,٨	المملكة المتحدة
٠,٤	١,٨	١,٣	٢٣,٣	٣٠,٤	٦١,٠	٤٦,٥	٨٠,٥	٢٧,٠	أسبانيا
٩,٠	١٧,٤	٢٧,٨	٧١,٧	١٦٣,٥	٤٠٩,٤	١٤٥,٦	١٢٨,٨	١٣٤,٠	هولندا
٥١,٠	٦٢,٢	٣٩,٠	٣٥,٣	١٩١,٧	٢٤٠,٤	٢٠٦,٣	٣٢٣,٤	٥١٤,١	السعودية
٥٩,٥	٢٢٦,٧	٦٩,٣	٥٥,٣	٤٨٠,٦	٥٥٩,٨	٤١٠,٨	٣٠٣,٥	١٠٣٧,٤	الإمارات العربية المتحدة
١٥,٠	١٣,٧	١٣,٣	١١,٨	٤٦,٤	٦٣,٥	٥٨,٦	١٨٨,٧	١١٨,٠	الكويت
٢٥,٣	٤١,٩	١٥٦,٤	٢٥,٧	٢٦٢,٧	١٥٢,٥	٦٦,٢	٦٤,١	٢٠,٥	البحرين
١,٥	٣,٧	٤,٣	٠,٨	١٠,٩	١٣,٣	١١,٩	٩,٨	١١,١	عمان
٢٥,٠	١٨,٧	١٢,٣	٦٨,١	١١٥,٤	١٢٤,٨	١٥٨,٨	١١١,٤	١٥٤,٦	سويسرا
٢٧٨,٠	٥٤١,٦	٧١٩,٦	٤٦٩,٧	٢٣٣٩,٢	٢٤٩٦,٥	١٨٧٠,٦	٣٠٥١,٠	٣٧١٥,٧	دول أخرى
١١٢٠-	١١٠٦-	١٠٨٥-	٢١٤٧-	٦٦٠٩-	٧٧٨٦-	٧٣٨٦-	٤٢٥٠-	٤٧٢٣-	٢- التدفقات للخارج

المصدر: البنك المركزى المصرى  
\* أرقام مبدئية.

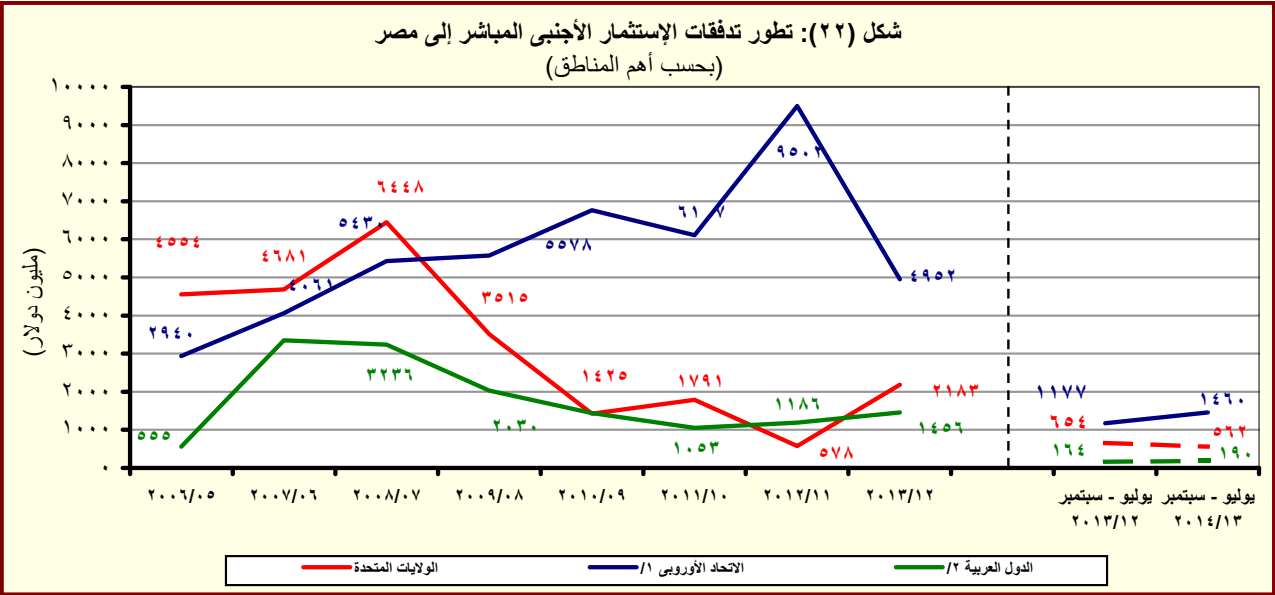

المصدر: البنك المركزى المصرى

<sup>١/</sup> تتضمن النمسا وبلجيكا والدنمارك وقبرص وفرنسا وألمانيا واليونان وإيطاليا ولوكسمبورج والبرتغال ورومانيا وأسبانيا والسويد وهولندا والمملكة المتحدة.  
<sup>٢/</sup> تشمل البحرين والأردن والكويت ولبنان وليبيا وعمان وقطر والسعودية وتونس والإمارات ودول عربية أخرى.

# القسم الثامن

## معاملات القطاع الخارجى

ميزان المدفوعات - ميزان المعاملات الجارية (بيان سنوى)-----	٦٥	جدول (٣٨)
ميزان المدفوعات - ميزان المعاملات الرأسمالية (بيان سنوى)-----	٦٦	جدول (٣٩)
ميزان المدفوعات - ميزان المعاملات الجارية (بيان ربع سنوى)-----	٦٧	جدول (٤٠)
ميزان المدفوعات - ميزان المعاملات الرأسمالية (بيان ربع سنوى)-----	٦٨	جدول (٤١)
مؤشرات قياس أداء معاملات القطاع الخارجى-----	٦٩	جدول (٤٢)
بيانات التجارة الخارجية : الميزان التجارى طبقاً للتصنيف الوظيفى للأمم المتحدة-----	٧٠	جدول (٤٣)
بيانات التجارة الخارجية : الصادرات طبقاً للتصنيف الوظيفى للأمم المتحدة-----	٧١	جدول (٤٤)
بيانات التجارة الخارجية : الواردات طبقاً للتصنيف الوظيفى للأمم المتحدة-----	٧٢	جدول (٤٥)
حصيلة الصادرات البترولية-----	٧٣	جدول (٤٦)
أهم مؤشرات قطاع السياحة-----	٧٣	جدول (٤٧)
حركة الملاحة فى قناة السويس-----	٧٣	جدول (٤٨)
الصادرات حسب التوزيع الجغرافى-----	٧٣	جدول (٤٩)

جدول (٣٨): ميزان المدفوعات - ميزان المعاملات الجارية  
بيان سنوى

(مليون دولار)

يوليو-سبتمبر ٢٠١٣/٢٠١٢	يوليو-سبتمبر # ٢٠١٣/٢٠١٢	٢٠١٣/٢٠١٢*	٢٠١٢/٢٠١١	٢٠١١/٢٠١٠	٢٠١٠/٢٠٠٩	٢٠٠٩/٢٠٠٨	
٧,٦٨٧-	٧,٨١٣-	٣١,٥٤٢-	٣٤,١٣٩-	٢٧,١٠٣-	٢٥,١٢٠-	٢٥,١٧٣-	الميزان التجارى <sup>١/</sup>
٥,٩٣٩	٦,٠١٥	٢٥,٩٧١	٢٥,٠٧٢	٢٦,٩٩٣	٢٣,٨٧٣	٢٥,١٦٩	الصادرات
٢,٧٨٦	٢,٤٤٠	١٢,٠٠٦	١١,٢٢٥	١٢,١٣٦	١٠,٢٥٩	١١,٠٠٥	بترولى
٣,١٥٣	٣,٥٧٥	١٣,٩٦٥	١٣,٨٤٧	١٤,٨٥٧	١٣,٦١٥	١٤,١٦٤	غير بترولى
١٣,٠٢٢-	١٣,٨٢٨-	٥٧,٥١٣-	٥٩,٢١١-	٥٤,٠٩٦-	٤٨,٩٩٣-	٥٠,٣٤٢-	الواردات
٢,٩٥٥-	٢,٩١٥-	١٢,٤٩٦-	١١,٧٧٥-	٩,٢٦٢-	٥,١٦١-	٧,٠٣٢-	بترولى
١٠,٦٧١-	١٠,٩١٣-	٤٥,٠١٨-	٤٧,٤٣٦-	٤٤,٨٣٤-	٤٣,٨٣٢-	٤٣,٣١٠-	غير بترولى
١٣٦	١,٦٤٨	٦,٦٩٢	٥,٥٨٥	٧,٨٧٨	١٠,٣٣٩	١٢,٥٠٢	الخدمات (صافى)
٣,٩٦٥	٥,٦٤٧	٢٢,٢٢١	٢٠,٨٧٢	٢١,٨٧٣	٢٣,٥٦٣	٢٣,٨٠١	المتحصلات
٢,٤٦٩	٢,٢٣٧	٩,١٨٨	٨,٥٨٥	٨,٠٦٩	٧,٢١٧	٧,٤٨١	النقل
١,٣٧٣	١,٢٨٨	٥,٠٣٢	٥,٢٠٨	٥,٠٥٣	٤,٥١٧	٤,٧٢١	ومنه: قناة السويس
٩٣١	٢,٦٤٠	٩,٧٤٨	٩,٤١٩	١٠,٥٨٩	١١,٥٩١	١٠,٤٨٨	السياحة والسفر
٥٥	٥٧	١٩٨	٢٤٦	٤١٩	٨٢٩	١,٩٣٧	دخل الاستثمار
٧٥	٨١	٤٣٨	٢٧٦	١١٨	٢١٨	٢٥٣	خدمات حكومية
٤٣٦	٦٣٢	٢,٦٥٠	٢,٣٤٦	٢,٦٧٩	٣,٧٠٨	٣,٦٤٣	متحصلات أخرى
٣,٨٣٠	٣,٩٩٩	١٥,٥٢٩	١٥,٢٨٨	١٣,٩٩٥	١٣,٢٢٤	١١,٢٩٩	المدفوعات
٣٩٢	٤٣٥	١,٦٥٩	١,٣٧٥	١,٣٨٥	١,٢٣٠	١,٤٩٢	النقل
٨٤٩	٧٢٤	٢,٩٢٩	٢,٤٩٨	٢,١١٣	٢,٣٢٨	٢,٧٣٩	السياحة والسفر
١,٤٤٠	١,٦٧٤	٥,٩٤٨	٦,٧٢٦	٦,٤٦٨	٥,١٩٤	١,٧٨٣	مدفوعات عن الاستثمار
١٩١	١٧٦	٥٥٦	٥٣٥	٥٥٤	٥٥٤	٦٢١	ومنه: فوائد مدفوعة
٣٦٤	٢١٦	١,٢٤٤	١,١٥٢	١,١٠٦	١,٥٣٥	١,١٨٢	المدفوعات الحكومية
٧٨٥	٩٥١	٣,٧٥٠	٣,٥٣٨	٢,٩٢٢	٢,٩٣٩	٤,١٠٢	مدفوعات أخرى
٧,٥٥١-	٦,١٦٤-	٢٤,٨٥٠-	٢٨,٥٥٤-	١٩,٢٢٥-	١٤,٧٨١-	١٢,٦٧١-	السلع والخدمات (صافى)
٨,٣٠٨	٤,٩٠٣	١٩,٢٦٨	١٨,٤٠٨	١٣,١٣٧	١٠,٤٦٣	٨,٢٤٧	التحويلات (صافى)
٤,٢٦٧	٤٠	٨٣٦	٦٣٢	٧٥٣	٩٥٤	٦١٤	التحويلات الرسمية (صافى)
٤,٠٤٢	٤,٨٦٣	١٨,٤٣٢	١٧,٧٧٦	١٢,٣٨٤	٩,٥٠٩	٧,٦٣٢	التحويلات الخاصة (صافى)
٧٥٧	١,٢٦١-	٥,٥٨٢-	١٠,١٤٦-	٦,٠٨٨-	٤,٣١٨-	٤,٤٢٤-	الميزان الجارى

المصدر: البنك المركزى المصرى.

\* مبدئى.

# أرقام معدلة من قبل البنك المركزى المصرى.

١/ يتضمن صادرات و واردات المناطق الحرة.

ملحوظة: بيانات التجارة فى هذا الجدول تم تجميعها من مصادر الجهاز المصرفى طبقاً للتدفقات النقدية. و قد تختلف هذه البيانات عن البيانات المجمعة لدى الجهاز المركزى للتعبئة العامة والإحصاء والمبنية على أساس التدفقات السلعية وفقاً لسجلات مصلحة الجمارك .

شكل (٢٣): توزيع متحصلات ميزان المعاملات الجارية

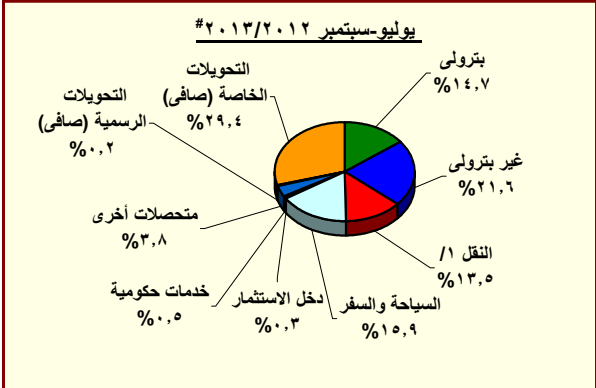
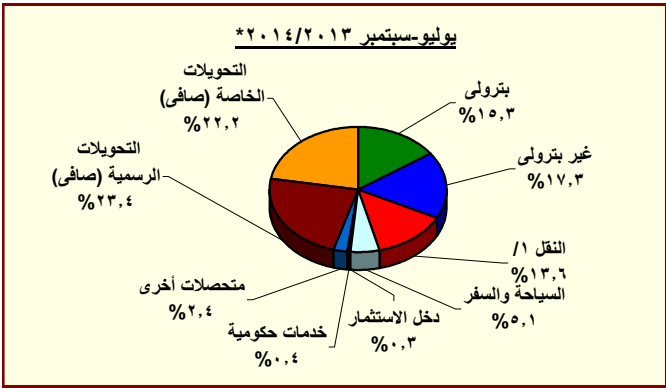

المصدر: البنك المركزى المصرى.

\* مبدئى.

# أرقام معدلة من قبل البنك المركزى المصرى.

١/ يتضمن متحصلات قناة السويس.

جدول (٣٩): ميزان المدفوعات (تابع) - ميزان المعاملات الرأسمالية  
بيان سنوى

(مليون دولار)

يوليو-سبتمبر # يوليو-سبتمبر *٢٠١٤/٢٠١٣	يوليو-سبتمبر ٢٠١٣/٢٠١٢	٢٠١٣/٢٠١٢	٢٠١٢/٢٠١١	٢٠١١/٢٠١٠	٢٠١٠/٢٠٠٩	٢٠٠٩/٢٠٠٨
٣,٩٧٩	١,٥٠٠	٩,٦٨٧	١,٠٢٣	٤,١٩٩-	٨,٩٨٠	٢,٢٨٥
٣٤-	٣٩-	٨٧-	٩٦-	٣٢-	٣٦-	٣-
٤,٠١٢	١,٥٣٩	٩,٧٧٤	١,١١٩	٤,١٦٦-	٩,٠١٦	٢,٢٨٧
٥٨-	٢٥-	١٨٤-	٢٤٩-	٩٥٨-	٩٧٧-	١,٣٤١-
١,٢٤٦	١,١٦٤	٣,٠٠٥	٣,٩٨٢	٢,١٨٩	٦,٧٥٨	٨,١١٣
٣٢	١-	٢٢	١٤٩-	١١٨-	٥٢٢-	٤١١-
١,٢٦٨	٣٢٧-	١,٤٧٧	٥٠,٢٥-	٢,٥٥١-	٧,٨٧٩	٩,٢١١- <sup>١/٢</sup>
٩٥٩	٢٧٦-	٢,٢٥٨	٨٠	٢١١	١,٣٥٧	١,٠١٣-
١,٥٢٤	٧٢٨	٥,٤٥٣	٢,٥٦٠	٢,٧٢٨-	٤,١٢٣-	٥,١٣٦
٩٤٧-	٤٣٥-	٥٧٩	٢٤٦	١,٥٠١	٣,٠٠٤	١,٢٥٢
٥٩١-	٥٠٨-	١٨٤	٣١٠-	٨٢٩-	٨٠	١٢٢
٢١٥	٢٧٢	٢,١٦٩	١,٦٣٧	١,١٤٨	١,٨٣٥	٢,٠١٠
٨٠٦-	٧٨٠-	١,٩٨٥-	١,٩٤٧-	١,٩٧٧-	١,٧٥٥-	١,٨٨٩-
٨-	١-	٤٧-	٧-	٦٣-	١٢	٤٢٩-
١	٩	٢٤٢	٧٨	٧٣	١٠٣	٦٠
٩-	١٠-	٢٨٩-	٨٥-	١٣٦-	٩٢-	٤٨٩-
٣٤٨-	٧٤	٤٤٢	٥٦٣	٢,٣٩٣	٢,٩١٣	١,٥٥٩
٥٨٧-	١,٠٠٨	٨٥٨-	١,١٦٣	٣,٤٢٧-	٩,٦٦٩-	٣,٧٤٤
١١-	١٠-	١٠-	٢٨	٦٤-	٤١-	٤٩
٢١٥	٧٢٣	٢,٠٦١	٤,٣٦٦	١,٦٠٩-	٢,٠٧٣-	٨,٣١٤
٧٩١-	٢٩٥	٢,٩٠٩-	٣,٢٣٠-	١,٧٥٤-	٧,٥٥٥-	٤,٦١٩-
٣,٠٥٨	١٥٥	٥,٧٣٢	١,١٥١	٨٠٢-	٢,٥٤٢	١٤٠
٣,٠٠١	٥٠٣	٦,٤٥٣	١,١٦٩	٤٤-	١,١٨٧	٦
٥٦	٣٤٨-	٧٢١-	١٨-	٧٥٨-	١,٣٥٥	١٣٤
٩٨٩-	٧٥٨-	٣,٨٦٨-	٢,١٥٥-	٥٣٣	١,٣٠٦-	١,٢٣٨-
٣,٧٤٧	٥١٩-	٢٣٧	١١,٢٧٨-	٩,٧٥٤-	٣,٣٥٦	٣,٣٧٨-

المصدر: البنك المركزى المصرى.

\* مبدئى.

# أرقام معدلة من البنك المركزى.

١/ تتضمن استثمارات أجنبية مباشرة فى قطاع البترول منذ الربع الأول من العام المالى ٢٠٠٥/٠٤.

٢/ تتضمن ٢٠٠٨/٠٧ سندات بالجنبيه المصرى(تدفقات للداخل)، و صافى تعاملات الأجانب فى أنون الخزانة المصرية (تدفقات للداخل)، بالإضافة إلى صافى تعاملات الأجانب فى شهادات الإيداع المصرية (تدفقات للخارج).

٣/ بدءاً من نوفمبر ٢٠٠٣، قام البنك المركزى المصرى بتغيير التنيوب الخاص بالسندات الدولارية السيادية ( أصدرت فى يوليو ٢٠٠١ بقيمة ١,٥ مليار دولار) لتوضع تحت بند صافى إستثمارات المحافظ فى مصر بدلاً من صافى الاقتراض كما كان متبع فى السابق. قيم السندات عاليه غير متضمنة تلك المملوكة من قبل المؤسسات المقيمة داخل مصر.

شكل (٢٤): مؤشرات مختارة لمعاملات القطاع الخارجى (نسبة إلى الناتج المحلى الإجمالى)

١٩٩٩/١٩٩٨ - يوليو-سبتمبر ٢٠١٣/٢٠١٤\*

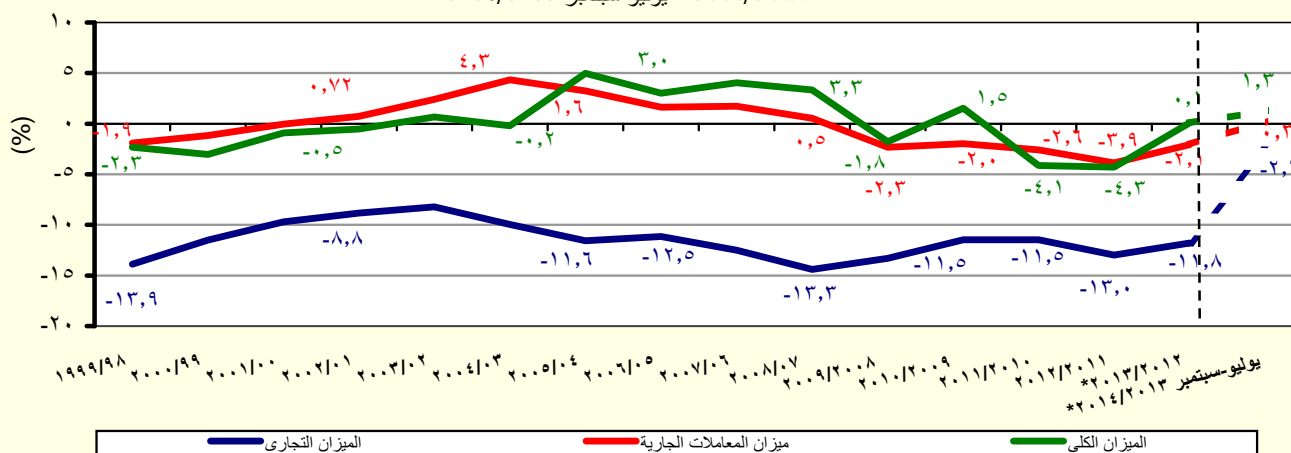

المصدر: البنك المركزى المصرى.

\* مبدئى.



جدول (٤٠): ميزان المدفوعات - ميزان المعاملات الجارية  
بيان ربع سنوى

(مليون دولار)

٢٠١٤/٢٠١٣		*٢٠١٣/٢٠١٢			٢٠١٢/٢٠١١				
الربع الأول *	الربع الرابع	الربع الثالث	# الربع الاول	الربع الرابع	الربع الثالث	الربع الثانى	الربع الاول		
٧,٦٨٧-	٧,٧٢٥-	٧,٠٢٨-	٧,٨١٣-	٩,٦٦٤-	٨,٨٧٧-	٧,٧٧٥-	٧,٨٢٣-	الميزان التجارى <sup>1/</sup>	
٥,٩٣٩	٦,١٥٢	٦,٣٧٢	٦,٠١٥	٥,٩٥١	٥,٥٣٢	٦,٨٢٤	٦,٧٦٥	الصادرات	
٢,٧٨٦	٢,٥٥٩	٣,٠١٥	٢,٤٤٠	٢,٣٧٤	٢,١١٢	٣,٥٠٦	٣,٢٣٤	بترولى	
٣,١٥٣	٣,٥٩٣	٣,٣٥٧	٣,٥٧٥	٣,٥٧٨	٣,٤٢٠	٣,٣١٨	٣,٥٣١	غير بترولى	
١٣,٦٢٦-	١٣,٨٧٧-	١٣,٤٠٠-	١٣,٨٢٨-	١٥,٦١٥-	١٤,٤٠٩-	١٤,٥٩٩-	١٤,٥٨٨-	الواردات	
٢,٩٥٥-	٢,٨٩٨-	٢,٨٩٤-	٢,٩١٥-	٣,٥١٣-	٢,٨٧٧-	٢,٥١٢-	٢,٨٧٣-	بترولى	
١٠,٦٧١-	١٠,٩٧٨-	١٠,٥٠٦-	١٠,٩١٣-	١٢,١٠٢-	١١,٥٣٣-	١٢,٠٨٦-	١١,٧١٥-	غير بترولى	
١٣٦	١,١٧٨	١,٥٧٤	١,٦٤٨	١,٥٢٥	٩٣٧	١,٥٠١	١,٦٢٢	الخدمات (صافى)	
٣,٩٦٥	٤,٩٥٣	٥,٥٠٩	٥,٦٤٧	٥,٢٦٥	٤,٩٧٥	٥,٢٢١	٥,٤١١	المتحصلات	
٢,٤٦٩	٢,٤٩٤	٢,١١١	٢,٢٣٧	٢,١٤١	٢,١٤٤	٢,٢٢٤	٢,٠٧٦	النقل	
١,٣٧٣	١,٢٥٦	١,١٤٥	١,٢٨٨	١,٢٧٩	١,٢٤٦	١,٣٢٣	١,٣٦٠	ومنه : قناة السويس	
٩٣١	١,٦٧٢	٢,٤٩٤	٢,٦٤٠	٢,٣٣٥	٢,٠٢٣	٢,٣٦٠	٢,٧٠٢	السياحة والسفر	
٥٥	٥٨	٤٤	٥٧	٨١	٥٥	٥٤	٥٦	دخل الاستثمار	
٧٥	٩٠	١٣٢	٨١	٨١	١٣٥	٤٢	١٩	خدمات حكومية	
٤٣٦	٦٤٠	٧٢٨	٦٣٢	٦٢٨	٦١٨	٥٤١	٥٥٨	متحصلات أخرى	
٣,٨٣٠	٣,٧٧٥	٣,٩٣٥	٣,٩٩٩	٣,٧٤٠	٤,٠٣٨	٣,٧٢٠	٣,٧٩٠	المدفوعات	
٣٩٢	٣٩٦	٣٨٤	٤٣٥	٤٢٠	٣٥٧	٢٨٦	٣١٢	النقل	
٨٤٩	٨٢٦	٦٦٥	٧٢٤	٥٨٦	٥٩٤	٦٩١	٦٢٧	السياحة والسفر	
١,٤٤٠	١,٣٩٥	١,٥٥٥	١,٦٧٤	١,٦٦٩	١,٨٥٢	١,٤١٩	١,٧٨٥	مدفوعات عن الاستثمار	
١٩١	٨٢	٢١٣	١٧٦	٨٨	١٧٧	٨٢	١٨٧	ومنه : فوائد مدفوعة	
٣٦٤	٣٦٢	٥٠٩	٢١٦	٢٣٦	٢٨٥	٣١٠	٣٢١	المدفوعات الحكومية	
٧٨٥	٧٩٦	٨٢٣	٩٥١	٨٢٩	٩٥٠	١,٠١٤	٧٤٤	مدفوعات أخرى	
٧,٥٥١-	٦,٥٤٦-	٥,٤٥٥-	٦,١٦٤-	٨,١٣٩-	٧,٩٣٩-	٦,٢٧٤-	٦,٢٠٢-	السلع والخدمات (صافى)	
٨,٣٠٨	٤,٨٥١	٤,٦١٢	٤,٩٠٣	٥,٠٧١	٤,٩١٥	٤,٣٩٥	٤,٠٢٦	التحويلات (صافى)	
٤,٢٦٧	١٩٦	١٠	٤٠	٦٦	٤٤	٥٠٧	١٦	التحويلات الرسمية (صافى)	
٤,٠٤٢	٤,٦٥٥	٤,٦٠٢	٤,٨٦٣	٥,٠٠٦	٤,٨٧١	٣,٨٨٩	٤,٠١١	التحويلات الخاصة (صافى)	
٧٥٧	١,٦٩٥-	٨٤٣-	١,٢٦١-	٣,٠٦٨-	٣,٠٢٥-	١,٨٧٩-	٢,١٧٥-	الميزان الجارى	

المصدر: البنك المركزى المصرى.

\* مبدئى.

# أرقام معدلة من قبل البنك المركزى

١ / يتضمن صادرات و واردات المناطق الحرة.

ملحوظة : بيانات التجارة فى هذا الجدول تم تجميعها من مصادر الجهاز المصرفى طبقاً للتدفقات النقدية. و قد تختلف هذه البيانات عن البيانات المجمعة لدى الجهاز المركزى للتعبئة العامة والإحصاء والمبنية على أساس التدفقات السلعية وفقاً لسجلات مصلحة الجمارك .

جدول (٤١): ميزان المدفوعات (تابع) - ميزان المعاملات الرأسمالية  
بيان ربع سنوى

(مليون دولار)

٢٠١٤/٢٠١٣*	٢٠١٣/٢٠١٢*			٢٠١٢/٢٠١١				
	الربع الأول	الربع الثالث	الربع الاول #	الربع الرابع	الربع الثالث	الربع الثانى	الربع الاول	
٣,٩٧٩	٥,٤١٣	٢٨	١,٥٠٠	٣,٧٤٣	-٣٠٩	-٢,٩١٤	٥٠٢	ميزان المعاملات الرأسمالية
-٣٣,٧	-٢٣,٤	-٨,٠	-٣٨,٦	-١٧,٢	-٤٦,٥	-١١,٨	-٢٠,٥	الحساب الرأسمالى
٤,٠١٢	٥,٤٣٧	٣٦	١,٥٣٩	٣,٧٦١	-٢٦٢	-٢,٩٠٢	٥٢٣	الحساب المالى
-٥٨	-٧٣	-٤٧	-٢٥	-٧٢	-٧٦	-٢٣	-٧٩	تدفقات الاستثمار فى الخارج
١,٢٤٦	١,٦٢٩	١,٠٧٥	١,١٦٤	٢,٨١٧	١,٥٨٤	-٨٥٨	٤٤٠	تدفقات الاستثمارات المباشرة فى مصر (صافى) <sup>١/</sup>
٣٢	-٧	١٤	-١	١٣	-٦	-٩٣	-٦٣	استثمارات محفظة الأوراق المالية للخارج
١,٢٦٨	٢,٢٦٨	-٥٣١	-٣٢٧	-٤٥٦	-١,٢٦٠	-١,٥٧٩	-١,٧٣٠	صافى تدفقات محفظة الأوراق المالية فى مصر
٩٥٩	٢,٤٩٨	-٤	-٢٧٦	٤٧٦	-٢١	-٥١	-٣٢٥	و منها السندات <sup>٢/</sup>
١,٥٢٤	١,٦٢٠	-٤٧٥	٧٢٨	١,٤٥٩	-٥٠٥	-٣٤٩	١,٩٥٥	صافى الاستثمارات الأخرى
-٩٤٧	-٩٥٢	٣٥١	-٤٣٥	-٣٠	-٢٩٤	٢٨٣	٢٨٧	صافى الاقتراض
-٥٩١	٥٠	-٨١	-٥٠٨	٣١٤	-٤٧٨	٣١٣	-٤٥٩	القروض المتوسطة وطويلة الأجل
٢١٥	٢٦٧	٧١٣	٢٧٢	٥٠٦	٣٠٠	٥١٨	٣١٣	المستخدم
-٨٠٦	-٢١٦	-٧٩٤	-٧٨٠	-١٩٢	-٧٧٩	-٢٠٥	-٧٧٢	السداد
-٨	-١٦	-٢٢٨	-١	-٢٧	١٧	٠	٤	تسهيلات موردين ومشتريين متوسطة الأجل
٠,٩	٥,٥	١,٥	٩,٢	-٢,٨	٣١,٧	٢٤,٦	٢٤,٣	المستخدم
-٩	-٢١	-٢٢٩	-١٠	-٢٥	-١٥	-٢٥	-٢١	السداد
-٣٤٨	-٩٨٧	٦٦٠	٧٤	-٣١٦	١٦٨	-٣٠	٧٤٢	صافى تسهيلات موردين ومشتريين قصيرة الأجل
-٥٨٧	٢٢٣	-٨٣٣	١,٠٠٨	-٣٥٠	٦	-٤٠٥	١,٩١٢	أصول أخرى
-١١	-١٤	١٦	-١٠,١	٨	-٣	٨	١٦	البنك المركزى المصرى
٢١٥	٨٩٤	٤٢٥	٧٢٣	١,٣١٧	٢٥١	٣٧٦	٢,٤٢١	البنوك الأخرى
-٧٩١	-٦٥٧	-١,٢٧٥	٢٩٥	-١,٦٧٤	-٢٤٢	-٧٨٩	-٥٢٥	أخرى
٣,٠٥٨	٢,٣٤٩	٧	١٥٥	١,٨٣٩	-٢١٧	-٢٢٧	-٢٤٤	خصوم أخرى
٣,٠٠١	٢,٤٥٠	٢	٥٠٣	١,١٧٣	٢	-٢	-٤	البنك المركزى المصرى
٥٦	-١٠٢	٥	-٣٤٨	٦٦٦	-٢١٩	-٢٢٥	-٢٤٠	البنوك الأخرى
-٩٨٩	-١,٣٩١	-٧٢٤	-٧٥٨	-٧٨٣	١٦٨	-٨٥٧	-٦٨٣	السهم والخطأ (صافى)
٣,٧٤٧	٢,٣٢٧	-١,٥٣٩	-٥١٩	-١٠٨	-٣,١٦٥	-٥,٦٤٩	-٢,٣٥٦	الميزان الكلى

المصدر: البنك المركزى المصرى.

\* مبنئى.

# أرقام معدلة من قبل البنك المركزى.

١/ تتضمن الإستثمارات الأجنبية المباشرة فى قطاع البترول منذ الربع الأول من ٢٠٠٥/٠٤.

٢/ بدءاً من نوفمبر ٢٠٠٣، قام البنك المركزى المصرى بتغيير التويب الخاص بالسندات الدلارية السيادية ( أصدرت فى يوليو ٢٠٠١ بقيمة ١,٥ مليار دولار) لتوضع تحت بند إستثمارات المحافظ فى مصر بدلاً من صافى الاقتراض كما كان متبع فى السابق. قيم السندات عاليه غير متضمنة تلك المملوكة من قبل المؤسسات المقيمة داخل مصر.

جدول (٤٢): مؤشرات قياس أداء معاملات القطاع الخارجى

يوليو-سبتمبر # ٢٠١٣/٢٠١٢		٢٠٠٩/٢٠٠٨ ٢٠١٠/٢٠٠٩ ٢٠١١/٢٠١٠ ٢٠١٢/٢٠١١ ٢٠١٣/٢٠١٢*					
		(مليون دولار)					
١٨,٢١٣	١٦,٥٦٦	٦٧,٤٦٠	٦٤,٣٥٢	٦٢,٠٠٢	٥٧,٨٩٩	٥٧,٢١٧	المتحصلات الجارية (متضمنة التحويلات الرسمية)
(٩,٩)	(٢,٢)	(٤,٨)	(٣,٨)	(٧,١)	(١,٢)	(١٣,٢)-	
١٣,٩٤٦	١٦,٥٢٥	٦٦,٦٢٥	٦٣,٧٢٠	٦١,٢٥٠	٥٦,٩٤٥	٥٦,٦٠٣	المتحصلات الجارية (بدون التحويلات الرسمية)
(١٥,٦)-	(٢,١)	(٤,٦)	(٤,٠)	(٧,٦)	(٠,٦)	(١٢,٨)-	
١٧,٤٥٦	١٧,٨٢٧	٧٣,٠٤٢	٧٤,٤٩٨	٦٨,٠٩٠	٦٢,٢١٧	٦١,٦٤١	المدفوعات الجارية
(٢,١)-	(٣,٠)-	(٢,٠)-	(٩,٤)	(٩,٤)	(٠,٩)	(٥,٢)-	
(نسبة مئوية، إلا إذا ذكر خلاف ذلك)							
المتحصلات الجارية / المدفوعات الجارية							
٧٩,٩	٩٢,٧	٩١,٢	٨٥,٥	٩٠,٠	٩١,٥	٩١,٨	بدون التحويلات الرسمية
١٠٤,٣	٩٢,٩	٩٢,٤	٨٦,٤	٩١,١	٩٣,١	٩٢,٨	شاملة التحويلات الرسمية
٤٣,٦	٤٣,٥	٤٥,٢	٤٢,٣	٤٩,٩	٤٨,٧	٥٠,٠	الصادرات السلعية / الواردات السلعية
٤٢,٦	٣٦,٤	٣٩,٠	٣٩,٣	٤٤,١	٤١,٩	٤٤,٥	الصادرات السلعية / المتحصلات الجارية (بدون التحويلات الرسمية)
٢٢,٦	٢١,٦	٢١,٠	٢١,٧	٢٤,٣	٢٣,٩	٢٥,٠	الصادرات غير البترولية / المتحصلات الجارية (بدون التحويلات الرسمية)
٧٨,١	٧٧,٦	٧٨,٧	٧٩,٥	٧٩,٤	٧٨,٧	٨١,٧	الواردات السلعية / المدفوعات الجارية
٤,١	٣,٣	٣,١	٣,١	٥,٩	٨,٦	٧,٥	نسبة تغطية الإحتياطي الدولى للواردات ( عدد الأشهر)
١٠٣,٥	١٤١,٢	١٤٣,١	١٣٦,٥	١٥٦,٣	١٧٨,٢	٢١٠,٧	المتحصلات الخدمية / المدفوعات الخدمية
٦,٧	١٦,٠	١٤,٦	١٤,٨	١٧,٣	٢٠,٤	١٨,٥	إيرادات السياحة / المتحصلات الجارية (بدون التحويلات الرسمية)
٢٣,٥	٤٦,٨	٤٣,٩	٤٥,١	٤٨,٤	٤٩,٢	٤٤,١	إيرادات السياحة / المتحصلات الخدمية
٥,٥	٥,٨	٤,٢	٤,٠	٤,٣	٤,١	٥,٢	خدمة الدين / المتحصلات الجارية (متضمنة التحويلات الرسمية) <sup>١/</sup>
١,١	١,٢	٥,٢	٥,٣	٦,٣	٦,٢	٧,٥	الصادرات غير البترولية (نسبة إلى الناتج المحلى الإجمالى) <sup>٢/</sup>
١,٣	٢,٠	٨,٣	٧,٩	٩,٣	١٠,٨	١٢,٦	إجمالى المتحصلات الخدمية (نسبة إلى الناتج المحلى الإجمالى) <sup>٢/</sup>
٠,٣	٠,٩	٣,٦	٣,٦	٤,٥	٥,٣	٥,٥	ومنها : السياحة (نسبة إلى الناتج المحلى الإجمالى) <sup>٢/</sup>
٠,٣	٠,٤-	٢,١-	٣,٩-	٢,٦-	٢,٠-	٢,٣-	ميزان المعاملات الجارية (نسبة إلى الناتج المحلى الإجمالى) <sup>٢/</sup>
١,٣	٠,٢-	٠,١	٤,٣-	٤,١-	١,٥	١,٨-	ميزان المدفوعات (نسبة إلى الناتج المحلى الإجمالى) <sup>٢/</sup>
٢٥٨,٢	٢٠٩,٦	٦٤,١	٥٣,٤	٥٦,٣	٥٨,٢	٥٥,١	إجمالى الدين الخارجى / المتحصلات الجارية (متضمنة التحويلات الرسمية)
١,٠	١,٣	١,٠	١,٠	١,٠	١,١	١,٢	مدفوعات الفوائد على الدين الخارجى / المتحصلات الجارية (متضمنة التحويلات الرسمية)
٥٩٨,٣	٥١٧,٠	٤٠٥,٢	٤١٠,٩	٦٠٢,٢	٦٩٤,٩	٦٤٠,٤	نسبة السيولة (%) <sup>٣/</sup>

المصدر: البنك المركزى المصرى وحسابات وزارة المالية.

\* مبدئى.

# أرقام معدلة من قبل البنك المركزى المصرى.

١/ تم تقدير قيمة خدمة الدين الخارجى من واقع بيانات ميزان المدفوعات.

٢/ ققامت وزارة التخطيط بتقدير قيمة الناتج المحلى الإجمالى لعام ٢٠١٣/٢٠١٤ بنحو ٢٠٥٠ مليار جنيه ، مقارنة بناتج محلى إجمالى معدل قدره ١٧٣٥ مليار جنيه لعام ٢٠١٣/٢٠١٢.

٣/ يعكس هذا المؤشر (نسبة الإحتياطي الدولى متضمن الذهب وأصول البنوك فى الخارج) إلى (خدمة الدين + الإلتزامات الخارجية السائلة).

جدول (٤٣): بيانات التجارة الخارجية - الميزان التجارى  
طبقاً للتصنيف الإقتصادى للأمم المتحدة (BEC)

(مليون جنيه)

يوليو - يناير يوليو - يناير *٢٠١٤/٢٠١٣ *٢٠١٣/٢٠١٢		٢٠١٣/٢٠١٢*	٢٠١٢/٢٠١١	٢٠١١/٢٠١٠	٢٠١٠/٢٠٠٩	٢٠٠٩/٢٠٠٨	البند
١٧٣,٧١٣-	١٥٦,٣٣٠-	٢٦٧,٤٤٤-	٢٠٢,٩٥٠-	١٨٣,٩٣٧-	١٦٩,٢٨٢-	١٨٧,٢٨٦-	الميزان الكلى
(١١,١)		(٣١,٨)	(١٠,٣)	(٨,٧)	(٩,٦)-	(٨,٦)	
١٤,٣٧٢-	٢٠,٤٠١٠-	٣١,١٠٢-	٢٨,٦١٨-	٢٣,٨٧٨-	١٧,٧٧٧-	١٥,٨٧٩-	١١١ سلع غذائية أولية (للصناعة)
٣,١٥٦-	١,٣٨٥-	٢,٠٤٦-	١,٢٩٩-	٨٤٣	١,٠٤٠-	٢٢٨	١١٢ سلع غذائية أولية (للإستهلاك)
٣,٦٥٥-	٧,٩٧٥-	١٠,٩٦٨-	٢٤,٧٤٥-	١١,٠٤٩-	٧,٠٥٣-	٨,٤١٦-	١٢١ سلع غذائية مصنعة (للصناعة)
٦,٩٥١-	٨,٤٥٠-	١١,٩٩١-	١١,٥٤٩-	٨,٨٩١-	٤,٨٥٥-	٣,٩٣١-	١٢٢ سلع غذائية مصنعة (للإستهلاك)
٨,٧١١-	١٦,١١٨-	٢٥,٢٤٤-	٢٨,٣٦٣-	٢١,٩٨٠-	١٥,٧٢٧-	١٤,١١٤-	٢١ مستلزمات صناعية أولية
٥١,٩٠١-	٤٧,١٩٣-	٧٤,٩١١-	٦٣,٥٦٩-	٥٣,٩٢١-	٦٥,١٩٣-	٦٢,٤٥٧-	٢٢ مستلزمات صناعية مصنعة
٧,٣٥٧-	١١,٣٦٩	١١,٠٦٥	٢١,٣٩٦	١٦,٥١١	٣,٧٥٧-	٥,٥٤٨-	٣١ وقود وزيوت (خام)
١٤,٧٤١-	٦,٦٦٧-	١٥,٠٥٤-	٤٥٣-	٤,١٧٢	٦,٦٦٥	٢,٠٦٠-	٣٢ وقود مصنع و زيوت اخرى
٢٥,٣٠٨-	٢٢,٢٢٩-	٤١,٢٩٩-	٢٥,٤٣٢-	٣٧,٥١٥-	١٦,٣٥٢-	٣٢,١٣٥-	٤١ سلع رأسمالية عدا معدات النقل
١١,٦٧٩-	١٠,٥٦٧-	١٩,٤٥٧-	١٥,٢٤٦-	١٦,٢٦٢-	١١,٢٩٢-	١١,٣٩٣-	٤٢ قطع غيار وأجزاء سلع رأسمالية
٣,٨٥٧-	٥,٣٤٩-	٨,٧٥٢-	٦,٩٠٠-	٧,٣٢٣-	٧,٤٦٨-	٧,٥٤٣-	٥١ سيارات الركوب
٣,٦٥٤-	٥,٠٤٦-	٧,٥٢٥-	٦,٠٧٢-	٧,٥٥٥-	٦,٢٣٥-	٥,٢٢٧-	٥٢ سيارات اخرى
٨,٧٢٤-	٩,٢٤٠-	١٥,٨٨٠-	١١,٥٥٣-	١٢,٥٢٦-	٧,٢٠٦-	٦,٥٤٦-	٥٣ قطع غيار وأجزاء لوسائل النقل
٢,٣٣٢-	١,٥٨٧-	٢,٥٧٠-	٧١٨	١,٠٨٤-	٤,٧٨١-	٩,٦٦٦-	٦١ سلع إستهلاكية معمرة
٩٢٢	٨٠-	١٢٨-	٢,٥٥٠	١,٠٣١	٩١٠-	٢,٩٦٩	٦٢ سلع إستهلاكية نصف معمرة
٨,٨٧٤-	٥,٩٣٢-	١١,٧٥٥-	٣,٧٢٦-	٤,٤٣٨-	٦,٢٦٨-	٥,٧٤٨-	٦٣ سلع إستهلاكية غير معمرة
٦٣٦	١٣١	١٧٣	٩٠-	٧٤-	٣٤-	١٨٢	٧ أخرى

المصدر: وزارة المالية - مصلحة الجمارك.

( ) معدل النمو السنوى.

\* بيان مبدئى.

جدول (٤٤): بيانات التجارة الخارجية - الصادرات  
طبقاً للتصنيف الإقتصادي للأمم المتحدة (BEC)

(مليون جنيه)

البند	٢٠٠٩/٢٠٠٨    ٢٠١٠/٢٠٠٩    ٢٠١١/٢٠١٠    ٢٠١٢/٢٠١١    ٢٠١٣/٢٠١٢    *٢٠١٤/٢٠١٣						يوليو- يناير *٢٠١٣/٢٠١٢	يوليو - يناير *٢٠١٤/٢٠١٣
إجمالي الصادرات	٦٠,٤١٨	٦٩,٦٤٨	١٤٣,٠٨٩	١٥٩,٩٣٩	١٦٠,٥٤٩		٧٧,٢٥٨	٧٦,٣٩٠
	(٦,٧)	(١٥,٣)	(١٠٥,٤)	(١١,٨)	(٠,٤)			(١,١)-
١١١    سلع غذائية أولية (للصناعة)	٢١٤	٢٧٥	٧٥٠	٦٦٨	٥٧٧		٢٦٠	٧٣
١١٢    سلع غذائية أولية (للإستهلاك)	٢,٤٠٩	١,٧٣٠	٧,٤٤٤	٧,٧١٢	٨,٢٨٤		٣,٩١٢	٣,١٦٥
١٢١    سلع غذائية مصنعة (للصناعة)	٢٣٥	٤٢٢	١,٥٥٠	١,٦٨٠	١,٤٤٣		٧٦٩	٧٤٤
١٢٢    سلع غذائية مصنعة (للإستهلاك)	٤,٠٠٠	٢,٩٧٠	٦,٤١٩	٧,٨٧٤	٦,٧٦٨		٣,٢٨٠	٢,٠٧٠
٢١    مستلزمات صناعية أولية	٣,٤٠٢	١,٧٩٠	٧,٠١٣	٥,٥٢٠	٦,٤٠٤		٣,٢٨٦	٦,٥٠٢
٢٢    مستلزمات صناعية مصنعة	٢٦,٨٤٨	٢٦,٣١٤	٥٣,٥٥٠	٦١,٦٨٧	٦٣,٦٤٤		٣٠,٧٠٢	٢٤,٩٩٢
٣١    وقود وزيوت (خام)	٢٧٩	٦,٦٩٩	٢٠,١٨١	٢٨,٦٠١	٣٤,٢٧٩		١٥,٢٢٧	١٨,٦٠٠
٣٢    وقود مصنع و زيوت اخرى	١٠,٢١١	٩,٥٥٥	٢٠,٤٥٠	١٨,٦٦٨	١٦,٩٤٠		٩,٠٩٥	٨,٥٧٧
٤١    سلع رأسمالية عدا معدات النقل	٢,٤٥٨	١٣,٢٧٣	٢,٦٥٠	١,٦١٩	١,٢٢٨		٦١٤	٦٥٦
٤٢    قطع غيار وأجزاء سلع رأسمالية	١٩٤	٤٥٣	٨٢٥	٩٦٣	٩٤٦		٤٤٦	٧٤٨
٥١    سيارات الركوب	٣٦	١٨٨	٢٥٠	٤١٥	٣٤٦		١٨٦	٤٢٨
٥٢    سيارات اخرى	١,٣٢٨	١٥٢	١,٥٠٠	٩٧٥	٩٥٦		٣٢٩	٣٣٥
٥٣    قطع غيار وأجزاء لوسائل النقل	١٥٧	٥٣٣	١,١١٩	١,٧٧٠	٩٠٤		٤٤٠	٤٦٧
٦١    سلع إستهلاكية معمرة	٥٢٢	٢٦٩	٣,٥٣٨	٤,٧٢٠	٣,٥٢١		١,٤٧٦	١,٢٩١
٦٢    سلع إستهلاكية نصف معمرة	٥,٩١٢	٢,٥١٧	٨,١٢٥	٨,٤٩٤	٨,٤٧٦		٤,٣٧١	٤,٦٦٩
٦٣    سلع إستهلاكية غير معمرة	٢,٠٢٠	٢,٤٩٧	٧,٦١٩	٨,٥٣٠	٥,٥٨٧		٢,٦٩١	٢,٤٠١
٧    أخرى	١٩٣,٠	١١,٠	١٠٨,٠	٤٢	٢٤٧		١٧٤	٦٧٤

المصدر: وزارة المالية - مصلحة الجمارك.

( ) معدل النمو عن الفترة المقابلة في العام السابق.

\* بيان مبذني

جدول (٤٥): بيانات التجارة الخارجية - الواردات  
طبقاً للتصنيف الإقتصادي للأمم المتحدة (BEC)

(مليون جنيه)

البند	٢٠٠٩/٢٠٠٨	٢٠١٠/٢٠٠٩	٢٠١١/٢٠١٠	٢٠١٢/٢٠١١	٢٠١٣/٢٠١٢*	يوليو- يناير ٢٠١٣/٢٠١٢*	يوليو - يناير ٢٠١٤/٢٠١٣
إجمالي الواردات	٢٤٧,٧٠٤	٢٣٨,٩٣٠	٣٢٧,٠٢٦	٣٦٢,٨٨٩	٤٢٧,٩٩٣	٢٣٣,٥٨٨	٢٥٠,١٠٤
	(٨,١)	(٣,٥)-	(٣٦,٩)	(١١,٠)	(١٧,٩)		(٧,١)
١١١ سلع غذائية أولية (للصناعة)	١٦,٠٩٣	١٨,٠٥٢	٢٤,٦٢٨	٢٩,٢٨٦	٣١,٦٧٩	٢٠,٢٧١	١٤,٤٤٥
١١٢ سلع غذائية أولية (للإستهلاك)	٢,١٨١	٢,٧٧٠	٦,٦٠٠	٩,٠١٠	١٠,٣٣١	٥,٢٩٧	٦,٣٢١
١٢١ سلع غذائية مصنعة (للصناعة)	٨,٦٥١	٧,٤٧٥	١٢,٥٩٩	٢٦,٤٢٥	١٢,٤١١	٨,٧٤٤	٤,٣٩٨
١٢٢ سلع غذائية مصنعة (للإستهلاك)	٧,٩٣١	٧,٨٢٥	١٥,٣١٠	١٩,٤٢٣	١٨,٧٥٩	١١,٧٣٠	٩,٠٢٢
٢١ مستلزمات صناعية أولية	١٧,٥١٦	١٧,٥١٧	٢٨,٩٩٢	٣٣,٨٨٣	٣١,٦٤٧	١٩,٤٠٤	١٥,٢١٢
٢٢ مستلزمات صناعية مصنعة	٨٩,٣٠٤	٩١,٥٠٧	١٠٧,٤٧١	١٢٥,٢٥٦	١٣٨,٥٥٥	٧٧,٨٩٥	٧٦,٨٩٣
٣١ وقود وزيوت (خام)	٥,٨٢٨	١٠,٤٥٦	٣,٦٧٠	٧,٢٠٥	٢٣,٢١٤	٣,٨٥٩	٢٥,٩٥٧
٣٢ وقود مصنع و زيوت اخرى	١٢,٢٧١	٢,٨٩٠	١٦,٢٧٨	١٩,١٢١	٣١,٩٩٥	١٥,٧٦٢	٢٣,٣١٧
٤١ سلع رأسمالية عدا معدات النقل	٣٤,٥٩٤	٢٩,٦٢٥	٤٠,١٦٥	٢٧,٠٥١	٤٢,٥٢٧	٢٢,٨٤٣	٢٥,٩٦٤
٤٢ قطع غيار وأجزاء سلع رأسمالية	١١,٥٨٨	١١,٧٤٥	١٧,٠٨٧	١٦,٢٠٩	٢٠,٤٠٣	١١,٠١٣	١٢,٤٢٧
٥١ سيارات الركوب	٧,٥٨٠	٧,٦٥٦	٧,٥٧٣	٧,٣١٦	٩,٠٩٨	٥,٥٣٥	٤,٢٨٦
٥٢ سيارات اخرى	٦,٥٥٥	٦,٣٨٧	٩,٠٥٥	٧,٠٤٧	٨,٤٨٠	٥,٣٧٥	٣,٩٨٩
٥٣ قطع غيار وأجزاء لوسائل النقل	٦,٧٠٣	٧,٧٣٩	١٣,٦٤٥	١٣,٣٢٣	١٦,٧٨٤	٩,٦٨٠	٩,١٩١
٦١ سلع إستهلاكية معمرة	١٠,١٨٨	٥,٠٥٠	٤,٦٢١	٤,٠٠١	٦,٠٩١	٣,٠٦٣	٣,٦٢٢
٦٢ سلع إستهلاكية نصف معمرة	٢,٩٤٣	٣,٤٢٧	٧,٠٩٤	٥,٩٤٤	٨,٦٠٤	٤,٤٥١	٣,٧٤٧
٦٣ سلع إستهلاكية غير معمرة	٧,٧٦٨	٨,٧٦٥	١٢,٠٥٧	١٢,٢٥٦	١٧,٣٤٢	٨,٦٢٣	١١,٢٧٤
٧ أخرى	١١	٤٥	١٨٢	١٣٣	٧٥	٤٣	٣٨

المصدر: وزارة المالية - مصلحة الجمارك.  
( ) معدل النمو عن الفترة المقابلة فى العام السابق.  
\*بيان مبدئى.

جدول (٤٦): حصيله الصادرات البتروليه

(مليون دولار)

يوليو - سبتمبر *٢٠١٤/٢٠١٣	#٢٠١٣/٢٠١٢	٢٠١٢/٢٠١١	٢٠١١/٢٠١٠	٢٠١٠/٢٠٠٩	٢٠٠٩/٢٠٠٨	
٢,٧٨٦	١٢,٠٠٦	١١,٢٢٥	١٢,١٣٦	١٠,٢٥٩	١١,٠٠٥	إجمالي الصادرات البترولية
١,٦١٥	٦,٥٣٠	٥,٢١١	٥,٦٦٢	٤,٤٧٥	٤,٠٠٤	البترول الخام
١,١٧١	٥,٤٧٦	٦,٠١٤	٦,٤٧٤	٥,٧٨٤	٧,٠٠٠	منتجات بترولية

المصدر: البنك المركزي المصري

# أرقام معدلة.

\* بيان مبدئي.

جدول (٤٧): أهم مؤشرات قطاع السياحة

يوليو - ديسمبر *٢٠١٤/٢٠١٣	٢٠١٣/٢٠١٢	*٢٠١٢/٢٠١١	٢٠١١/٢٠١٠	٢٠١٠/٢٠٠٩	٢٠٠٩/٢٠٠٨	
٣,٥٤٠	١٢,٢١٣	١٠,٩٥٢	١١,٩٣١	١٣,٧٥٨	١٢,٢٩٣	عدد السياح الوافدين (بالألف سائح)
٢٩,٣٥١	١٤٢,٤٣٢	١٣١,٧٦٨	١٢٤,٥٧١	١٣٦,٣٧٠	١٢٣,٣٨٣	عدد الليالي السياحية (بالألف ليلة)
٨,٣	١١,٧	١٢,٠	١٠,٤	٩,٩	١٠,٠	متوسط عدد الليالي السياحية (للسائح)
١٩٣١	٩,٧٤٨	٩,٤١٩	١٠,٥٨٩	١١,٥٩١	١٠,٤٨٨	الدخل من السياحة (مليون دولار)
--	٦٨	٧١	٨٥	٨٥	٨٥	الدخل من السياحة موزعاً على عدد الليالي السياحية (دولار لكل ليلة)

المصدر: وزارة السياحة.

\* بيان مبدئي.

-- بيان غير متاح.

١/ يعكس الفترة يوليو - مارس ٢٠١٢/٢٠١٣.

جدول (٤٨): حركة الملاحة في قناة السويس

يوليو - ديسمبر *٢٠١٤/٢٠١٣	*٢٠١٣/٢٠١٢	*٢٠١٢/٢٠١١	٢٠١١/٢٠١٠	٢٠١٠/٢٠٠٩	٢٠٠٩/٢٠٠٨	
٨,٥٧٠	١٦,٦٦٤	١٧,٦٦٤	١٨,٠٥٠	١٧,٥٠٤	١٩,٣٥٤	إجمالي عدد السفن <sup>١/</sup>
٤٧٣	٩١٢	٩٣٩	٨٩٧	٧٨٧	٨١١	صافي حمولة السفن العابرة (مليون طن)
٢,٧٢٣	٥,٠٣٢	٥,٢٠٨	٥,٠٥٣	٤,٥١٧	٤,٧٢١	إجمالي الحصيله (مليون دولار)

المصدر: البنك المركزي المصري وهيئة قناة السويس ومركز المعلومات ودعم اتخاذ القرار.

\* مبدئي .

١/ تشمل حاويات البترول والسفن الأخرى.

جدول (٤٩): الصادرات حسب التوزيع الجغرافي

(مليون دولار)

يوليو - سبتمبر *٢٠١٤/٢٠١٣	#٢٠١٣/٢٠١٢	٢٠١٢/٢٠١١	٢٠١١/٢٠١٠	٢٠١٠/٢٠٠٩	٢٠٠٩/٢٠٠٨	
٥,٩٣٩	٢٥,٠٣٨	٢٥,٠٧٢	٢٦,٩٩٣	٢٣,٨٧٣	٢٥,١٦٩	جملة الصادرات
٢,٣٤٣	٨,٧٢١	٩,٠٧١	١١,٤٣٧	٨,٤٨٠	٨,٥٤٤	الإتحاد الأوروبي
٣٦٩,٣	١,٧٧١	١,٤١٩	١,٧٠٥	١,٠٧٣	٨٩٩	الدول الأوروبية الأخرى
٦٠٩	٣,٦٥٦	٣,٤٣١	٣,٦٠٠	٤,٤٠٩	٦,٤٢٢	الولايات المتحدة الأمريكية
١,٢٩٩	٥,٢٠٥	٥,٣٢٤	٤,٨٦٥	٤,٧٦١	٣,٨٥٢	الدول العربية
٨٥٣	٤,٥٦٠	٤,٦٢٠	٤,٠٢٦	٣,٤٠٠	٣,١٤٤	الدول الآسيوية (غير العربية)
١١٧	٤٥٢	٤٩٩	٥٤٣	٣٨١	٦٤٠	الدول الأفريقية (غير العربية)
٢	٢٣	٢٢	١٥	١٨	١٤	استراليا
٣٤٧	٦٥١	٦٨٥	٨٠٢	١,٣٥١	١,٦٥٤	دول ومناطق أخرى

المصدر: البنك المركزي المصري.

# أرقام معدلة.

\* بيان مبدئي.

# القسم التاسع

## مقارنة تحليلية لأداء الإقتصاد المصرى

٧٨-٧٧	تحليل مقارنة لأداء أهم المؤشرات الاقتصادية	جدول (٥٠)
٧٩	تحليل مقارنة لأداء البورصة المصرية	جدول (٥١)



جدول (٥٠): تحليل مقارن لأداء أهم المؤشرات الاقتصادية \*

الناتج المحلي الإجمالي الحقيقي (معدل التغير %)	معدل نمو الدخل الحقيقي للفرد(%)	الميزان الكلى للموازنة العامة نسبة للناتج المحلى الإجمالى (%)	معدل التضخم السئوى (%)	ميزان المعاملات الجارية نسبة للناتج المحلى الإجمالى (%)	صادرات السلع والخدمات نسبة لناتج المحلى الإجمالى (%)	الدين الخارجى نسبة للناتج المحلى الإجمالى (%)	خدمة الدين نسبة إلى جملة متحصلات الميزان الجارى (%) /١
١- تصنيف البنك الدولى: (مجموعة الدول ذات الدخل المتوسط المنخفض) <sup>١/٢</sup>							
مصر <sup>١/٣</sup>							
٢٠٠٨	٧,٢	٥,٠	-٦,٨	١١,٧	٣٤,٨	٢٠,١	٣,٩
٢٠٠٩	٤,٧	٢,٤	-٦,٩	١٦,٢	٢٥,٩	١٦,٩	٥,٢
٢٠١٠	٥,١	٢,٨	-٨,١	١١,٧	٢١,٧	١٥,٩	٤,٥
٢٠١١	١,٨	-٠,٦	-٩,٨	١١,١	٢٠,٧	١٥,٢	٤,٥
٢٠١٢	٢,٢	-٠,٠١	-١٠,٨	٨,٦	١٧,٥	١٣,٢	٤,٥
٢٠١٣	٢,١	-٠,٠١	١٣,٨-	٦,٩	١٧,٧	١٧,٣	٤,٦
متوسط دول المجموعة							
٢٠٠٩	٥,٠	--	--	٤,١	٢٥,٤	٢٧,٥	--
٢٠١٠	٧,٨	--	--	٥,٣	٢٧,٣	٢٥,٢	--
٢٠١١	٥,٥	--	--	٧,٣	٢٩,٠	٢٤,٩	--
٢٠١٢	٤,٠	--	--	٤,٦	٢٧,٦	--	--
الفلبين							
٢٠٠٩	١,١	-٠,٥	-٤,١	٤,١	٣٢,٢	٣٨,٣	١٠,٣
٢٠١٠	٧,٦	٥,٨	-٣,٧	٣,٩	٣٤,٨	٣٦,٩	--
٢٠١١	٣,٦	١,٩	--	٤,٦	٣٢,٠	٣٣,٩	--
٢٠١٢	٦,٨	٥	--	٣,٢	٣٠,٨	--	--
الهند							
٢٠٠٩	٨,٥	٧,١	-٧,٥	١٠,٩	٢٠,٠	١٨,٨	--
٢٠١٠	١٠,٥	٩,١	--	١٢	٢١,٩	١٧,٠	--
٢٠١١	٦,٣	٥	--	٨,٩	٢٣,٩	١٧,٩	--
٢٠١٢	٣,٢	١,٩	--	٩,٣	٢٣,٨	--	--
المغرب							
٢٠٠٩	٤,٨	٣,٦	-٢,٢	١	٢٨,٧	٢٧,١	--
٢٠١٠	٣,٦	٢,٤	-٤,٢	١	٣٣,٢	٢٩,٠	--
٢٠١١	٥,٠	٣,٦	--	٠,٩	٣٥,٦	٢٩,٣	--
٢٠١٢	٢,٧	١,٢	--	١,٣	٣٦,٢	--	--
٢- تصنيف صندوق النقد الدولى: (الشرق الأوسط وشمال أفريقيا) <sup>١/٤</sup>							
مصر <sup>١/٣</sup>							
٢٠٠٨	٧,٢	٥,٠	٦,٨-	١١,٧	٣٤,٨	٢٠,١	٣,٩
٢٠٠٩	٤,٧	٢,٤	٦,٩-	١٦,٢	٢٥,٩	١٦,٩	٥,٢
٢٠١٠	٥,١	٢,٨	٨,١-	١١,٧	٢١,٧	١٥,٩	٤,٥
٢٠١١	١,٨	٠,٦-	٩,٨-	١١,١	٢٠,٧	١٥,٢	٤,٥
٢٠١٢	٢,٢	-٠,٠١	١٠,٨-	٨,٦	١٧,٥	١٣,٢	٤,٥
٢٠١٣	٢,١	-٠,٠١	١٣,٨-	٦,٩	١٧,٧	١٧,٣	٤,٦
متوسط دول المجموعة							
٢٠٠٩	٢,٨	-٠,٥	--	٥,٦	--	٣٢,١	١٩,٥
٢٠١٠	٥,٢	--	--	٩,١	--	٢٨,٧	١٧,٢
٢٠١١	٣,٩	--	--	١٠,٠	--	٢٥,٥	١٥,٣
٢٠١٢	٤,٦	--	--	١٢,٥	--	٢٤,٤	--
٢٠١٣	٢,٣	--	--	١٠,٨	--	٢٥,٥	--
إيران							
٢٠٠٩	٤,٠	٢,٥	--	١٠,٤	--	٦,٠	--
٢٠١٠	٥,٩	٤,٣	--	١٩,٩	--	٥,٣	--
٢٠١١	٣,٠	١,٩	--	٢١,٨	--	--	--
٢٠١٢	١,٩-	٣,١-	--	٤١,٢	--	--	--
٢٠١٣	١,٥-	٢,٧-	--	٣٥,٠	--	--	--
الأردن							
٢٠٠٩	٥,٥	٣,٢	٨,٥-	٢,٧	٣,٣-	٢١,٧	--
٢٠١٠	٢,٣	٠,١	٥,٤-	٦,١	٥,٣-	٢١,٦	--
٢٠١١	٢,٦	٠,٣	--	٣,٣	١٢,٠-	--	--
٢٠١٢	٢,٨	٠,٥	--	٧,٢	١٨,١-	--	--
٢٠١٣	٣,٣	٠,٩	--	٣,٢	٩,٩-	--	--

-- بيان غير متاح.

\* بيانات مبدئية، خاضعة للمراجعة.

١/ بخلاف التحويلات الرسمية.

٢/ بيانات دول المقارنة تم إستخراجها من الجداول الإحصائية للبنك الدولى: "Country at a Glance" وتقدير آخر التطورات الاقتصادية والأفاق المستقبلية لمنطقة الشرق الاوسط وشمال أفريقيا.

٣/ البيانات المصرية تعكس التطورات خلال الاعوام المالية من واقع المصادر المحلية.إجمالى العجز يعكس البيانات على مستوى قطاع الموازنة.

٤/ بيانات دول المقارنة تم إستخراجها من قاعدة بيانات صندوق النقد الدولى وتقارير مشاورات المادة الرابعة الخاصة بالصندوق

جدول (٥٠): تحليل مقارن لأداء أهم المؤشرات الاقتصادية (تابع) \*

النتائج المحلي الإجمالي الحقيقي (معدل التغير %)	معدل نمو الدخل الحقيقي للفرد (%)	الميزان الكلي للموازنة العامة نسبة للنتائج المحلي الإجمالي (%)	معدل التضخم السئوى (%)	ميزان المعاملات الجارية نسبة للنتائج المحلي الإجمالي (%)	صادرات السلع والخدمات نسبة للنتائج المحلي الإجمالي (%)	الدين الخارجى نسبة للنتائج المحلي الإجمالي (%)	خدمة الدين نسبة إلى جملة متحصلات الميزان الجارى (%) ١/
٣- تصنيف مؤسسة ستاندرد أند بوررز: (B- درجة التصنيف) ١٢							
مصر (B/B-) ١٣/٤							
٢٠٠٧	٧,١	٥,١	-٧,٣	١١,٠	١,٧	٣٢,٦	٢٢,٨
٢٠٠٨	٧,٢	٥,٠	-٦,٨	١١,٧	٠,٥	٣٤,٨	٢٠,١
٢٠٠٩	٤,٧	٢,٤	-٦,٩	١٦,٢	-٢,٣	٢٥,٩	١٦,٩
٢٠١٠	٥,١	٢,٨	-٨,١	١١,٧	-٢,٠	٢١,٧	١٥,٩
٢٠١١	١,٨	-٠,٦	-٩,٨	١١,١	-٢,٦	٢٠,٧	١٥,٢
٢٠١٢	٢,٢	-٠,٠١	-١٠,٨	٨,٦	-٣,٩	١٧,٥	١٣,٢
٢٠١٣	٢,١	-٠,٠١	-١٣,٨	٦,٩	-٢,١	١٧,٧	١٧,٣
متوسط دول المجموعة							
٢٠٠٩	٢,٨	-٠,٥	--	٥,٦	١,٧	--	٣٢,١
٢٠١٠	٥,٢	--	--	٩,١	٦,٥	--	٢٨,٧
٢٠١١	٣,٩	--	--	١٠,٠	١٣,٣	--	٢٥,٥
٢٠١٢	٤,٦	--	--	١٢,٥	١٢,١	--	٢٤,٤
٢٠١٣	٢,٣	--	--	١٠,٨	٩,٤	--	٢٥,٥
لبنان (B-)							
٢٠٠٩	٩,٠	٧,٦	--	٣,٤	-٩,٣	--	--
٢٠١٠	٧,٠	٥,٦	--	٥,١	-٩,٩	--	--
٢٠١١	١,٥	٠,٢	--	٣,١	-١٢,٤	--	--
٢٠١٢	١,٥	٠,٢	--	١٠,١	-١٦,٢	--	--
٢٠١٣	١,٥	٠,٢	--	٣,٥	-١٦,٧	--	--
تونس (B)							
٢٠٠٩	٣,١	٢,٠	--	٤,٠	-٢,٨	--	--
٢٠١٠	٢,٩	١,٩	--	٤,١	-٤,٨	--	--
٢٠١١	١,٩-	٣,١-	--	٤,٢	-٧,٣	--	--
٢٠١٢	٣,٦	٢,٦	--	٥,٩	-٨,١	--	--
٢٠١٣	٣,٠	١,٧	--	٥,٣	-٨,٠	--	--
باكستان (B-)							
٢٠٠٩	٠,٤	١,٧-	--	٩,٦	٥,٥-	--	--
٢٠١٠	٢,٦	٠,٥	--	١١,٨	٢,٢-	--	--
٢٠١١	٣,٧	١,٥	--	١٣,٣	٠,١	--	--
٢٠١٢	٤,٤	٢,٣	--	١١,٣	٢,١-	--	--
٢٠١٣	٣,٦	١,٥	--	٥,٩	١,٠-	--	--

-- بيان غير متاح.

\* بيانات مبدئية ، خاضعة للمراجعة.

١/ بخلاف التحويلات الرسمية.

٢/ بيانات دول المقارنة تم استخراجها من قاعدة ستاندرد أند بوررز . الا اذا ذكر خلاف ذلك

٣/ البيانات المصرية تعكس التطورات خلال الاعوام المالية من واقع المصادر المحلية.

٤/ يعكس التصنيف طويل الأجل للعملة المحلية . و يلاحظ أن التصنيف الائتماني لدول المقارنة يرجع الى أحدث البيانات المتاحة (٢٠٠٨، ٢٠٠٩، ٢٠١٠)

٥/ تم استخراج البيانات من صندوق النقد الدولي وتقارير مشاورات المادة الرابعة الخاصة بالصندوق .

جدول (٥١): أنشط ١٠ شركات من حيث كمية وقيمة التداول

(بالمليون)

أنشط ١٠ شركات من حيث كمية التداول - فى ٣١ يناير ٢٠١٤				
اسم الشركة	كمية التداول	اعلى سعر	ادنى سعر	سعر الإقفال
اجمالى العشر شركات الاكثر نشاطاً				
١ اوارسكوم للاتصالات والاعلام والتكنولوجيا القابضة	١٤٧٩,٠	١,٢	٠,٨	١,٢
٢ مجموعة عامر القابضة (عامر جروب)	٩٨٩,٥	١,٢	٠,٨	١,٢
٣ العربية للاستثمارات والتنمية القابضة للاستثمارات مالية - نقدى	٤٠٣,٧	١,٩	٠,٨	١,٢
٤ بالم هيلز للتعمير	٣٤١,٤	٣,١	٠,٨	١,٢
٥ المصرية للمنتجات السياحية	٣٠٠,٢	١,٥	٠,٨	١,٢
٦ الكابلات الكهربائية المصرية	٢١٦,١	١,١	٠,٨	١,٢
٧ القلعة للاستشارات المالية - أسهم عادية	١٥٩,٧	٤,١	٠,٨	١,٢
٨ جلوبال تيلكوم القابضة	١٤٠,٢	٥,٣	٠,٨	١,٢
٩ الاستثمار العقارى العربى - اليكو	١٢٣,٨	١,٢	٠,٨	١,٢
١٠ النصر للملابس والمنسوجات	١٢٢,٨	١,١	٠,٨	١,٢
اجمالى كمية تداول الاسهم				
نسبة العشر شركات الاكثر نشاطا للاجمالى				
٥٦٢٠,٤				
٧٦,١				

(مليون جنيه)

أنشط ١٠ شركات من حيث قيمة التداول - فى ٣١ يناير ٢٠١٤				
اسم الشركة	كمية التداول	اعلى سعر	ادنى سعر	سعر الإقفال
اجمالى العشر شركات الاكثر نشاطاً				
١ اوارسكوم للاتصالات والاعلام والتكنولوجيا القابضة	١٥٣٩,٩	١,٢	٠,٨	١,٢
٢ بالم هيلز للتعمير	٩٧٩,٢	٣,١	٢,٦	٣,١
٣ مجموعة عامر القابضة (عامر جروب)	٩٤٤,٧	١,٢	٠,٨	١,٢
٤ مجموعة طلعت مصطفى القابضة	٨١٨,٩	٧,٢	٦,٢	٧,٢
٥ العربية للاستثمارات والتنمية القابضة للاستثمارات مالية - نقدى	٧٢٤,١	١,٩	١,٥	١,٧
٦ جلوبال تليكوم القابضة	٧١١,٠	٥,٣	٤,٧	٥,٢
٧ القلعة للاستشارات المالية - أسهم عادية	٦١٠,٨	٤,١	٣,٥	٤,١
٨ البنك التجارى الدولى (مصر)	٥٥٤,٤	٣٣,٦	٣٢,٦	٣٣,٦
٩ المجموعة المالية هيرمس القابضة	٥١٦,٨	١١,٣	٨,٨	١١,٣
١٠ بانيونيرز القابضة للاستثمارات المالية	٤٦٢,٧	٨,٠	٥,٤	٨,٠
اجمالى كمية تداول الاسهم				
نسبة العشر شركات الاكثر نشاطا للاجمالى				
١٤٣٨٨,٠				
٥٤,٧				

المصدر: النشرة الشهرية للبورصة المصرية.