

ملخص تنفيذي

معدلات النمو الإقتصادي، إلا أنه من المتوقع أن يشهد معدل النمو تباطؤاً مقارنة بالنصف الأول من العام المالي ٢٠١١/٢٠١٠ حيث حقق تحسناً ملحوظاً مسجلاً ٥,٥٪. ويرجع هذا التباطؤ في الأساس إلى تراجع معدلات نمو الإنفاق الاستهلاكي وكذلك الاستثمارات، بالإضافة إلى تعطل عجلة الإنتاج خلال الربع الثالث من العام المالي الحالي.

شهد معدل النمو الحقيقي للناتج المحلي الإجمالي (بأسعار السوق) تحسناً ملحوظاً طبقاً لأحدث البيانات المنشورة من قبل وزارة التنمية الاقتصادية حيث استمر في الارتفاع ليسجل ٥,٥٪ خلال الفترة يوليو- ديسمبر من السنة المالية ٢٠١١/٢٠١٠، مقارنة بمعدل نمو قدره ٤,٨٪ خلال النصف الأول من العام المالي السابق. وترجع الزيادة في معدلات النمو إلى استمرار تنامي دور الإنفاق الاستهلاكي النهائي كقوة دفع أساسية للنشاط الاقتصادي و يليه الاستثمار بالإضافة إلى مساهمة أقل من قبل الصادرات. وجدير بالذكر أن الناتج المحلي الإجمالي سجل نحو ٤٥٨,٦ مليار جنيه (٧٠٥,٤ مليار جنيه بالأسعار الجارية) خلال الفترة يوليو- ديسمبر ٢٠١١/٢٠١٠، مقابل ٤٣٤,٥ مليار جنيه (٦٠٤,٥ مليار جنيه بالأسعار الجارية) خلال النصف المقابل من العام المالي السابق.

ويتضح من بيانات الناتج المحلي الحقيقي (بأسعار السوق) ان الإنفاق الاستهلاكي- و الذي يشكل ٨٥٪ من إجمالي الناتج المحلي الإجمالي ويسهم ٣,٧٪ في معدل النمو- يعتبر المحرك الرئيسي في دعم عجلة النمو خلال النصف الأول من عام ٢٠١١/٢٠١٠، حيث نمت كل من الاستهلاك الخاص والعام بـ ٤,٤٪ و ٣,٦٪ على التوالي، كما ارتفع الإنفاق الاستثماري بنحو ٧,١٪ (ويسهم بـ ١,٢٪ في معدل النمو)، بالإضافة إلى ارتفاع قيمة الصادرات والواردات من السلع والخدمات بنسبة ١٢,٥٪ و ٩,٢٪ على التوالي خلال فترة الدراسة (ويسهم التغير في صافي الصادرات بـ ٠,٦٪ في معدل النمو).

كما سجل الناتج المحلي الحقيقي بتكلفة عوامل الإنتاج معدل نمو قدره ٥,٦٪ خلال النصف الأول من السنة المالية ٢٠١١/٢٠١٠. ووفقاً للتقسيم القطاعي، فقد ساعد على دفع حركة النشاط الاقتصادي نمو كل من قطاع الصناعات التحويلية (٦,١٪ معدل نمو حقيقي، ١٥,٦٪ من الناتج المحلي الإجمالي)، وتجارة الجملة والتجزئة (معدل نمو حقيقي ٦,٣٪، ١٠,٦٪ من الناتج المحلي الإجمالي)، وقطاع البناء والتشييد (١٢,٦٪ معدل نمو حقيقي، ٥,٣٪ من الناتج المحلي الإجمالي)، والسياحة (معدل نمو حقيقي ١٣,٩٪، ٤,٧٪ من الناتج المحلي الإجمالي)، والنقل والتخزين (معدل نمو حقيقي ٦,٣٪، ٤,٤٪ من الناتج المحلي الإجمالي)، بالإضافة إلى الاتصالات وتكنولوجيا المعلومات (معدل نمو حقيقي ١١٪، ٤,١٪ من الناتج المحلي الإجمالي). كما شهد أداء قناة السويس تحسناً ملحوظاً حيث حقق معدل نمو بلغ ١١,١٪ خلال الفترة يوليو- ديسمبر من عام ٢٠١١/٢٠١٠ مقارنة بانخفاض قدره ١,٤٪ خلال نفس الفترة من العام المالي السابق.

ثانيًا المؤشرات المالية

تشير النتائج الفعلية المبدئية لموازنة العام المالي ٢٠١٠/٢٠٠٩ إلى نجاح الحكومة في خفض معدل العجز الكلي كنسبة من الناتج المحلي ليسجل ٨,١٪ وذلك مقابل العجز المستهدف في الموازنة والذي كان يقدر بـ ٨,٤٪ من الناتج.

وتشير بيانات العام المالي ٢٠١٠/٢٠٠٩ إلى ارتفاع العجز الكلي^٢ بـ ١,٢ نقطة مئوية ليصل إلى نحو ٩٨ مليار جنيه أي ٨,١٪ من الناتج المحلي الإجمالي، مقارنة بـ ٧١,٨ مليار جنيه خلال العام المالي ٢٠٠٩/٢٠٠٨. ويأتي هذا الارتفاع في نسبة العجز الكلي كنتيجة لأثر تباطؤ النشاط الاقتصادي المحلي وتداعيات الأزمة المالية العالمية على الموازنة العامة للدولة، حيث انخفضت الإيرادات الكلية بمعدل كبير، بالإضافة إلى ارتفاع طفيف في المصروفات العامة خلال العام المالي ٢٠١٠/٢٠٠٩. وقد ساهمت تلك التطورات في ارتفاع نسبة العجز الأولي^٣ بـ ٠,٣ نقطة مئوية لتصل إلى ٢,١٪ من الناتج المحلي مقارنة بـ ١,٨٪ خلال العام المالي ٢٠٠٩/٢٠٠٨.

فعلى جانب الإيرادات، سجلت إجمالي الإيرادات انخفاضاً بنسبة ٥,١٪ خلال العام المالي ٢٠١٠/٢٠٠٩، لتصل إلى ٢٦٨,١ مليار جنيه مقارنة بـ ٢٨٢,٥ مليار جنيه خلال العام السابق. ويرجع ذلك الانخفاض بصفة أساسية إلى انخفاض الإيرادات غير الضريبية بحوالي ١٨,٢٪، غير أن الارتفاع في الإيرادات الضريبية بنسبة ٤,٥٪ (نتيجة جهود وزارة المالية في توسيع القاعدة الضريبية) قد حد بشكل كبير من انخفاض جملة الإيرادات.

٤. العجز الكلي بعد استبعاد الفوائد المدفوعة

تشهد مصر تغيرات سياسية هامة منذ الخامس والعشرين من يناير ٢٠١١، ومن المتوقع أن تؤدي هذه التطورات إلى تحسن ملموس في كفاءة وشفافية السياسة الاقتصادية مما سيؤثر حتماً على الأحوال المعيشية للمواطنين المصريين. إلا أن هذه التطورات سواء على الساحة المحلية أو الإقليمية سوف تضع في نفس الوقت تحديات كبيرة أمام الاقتصاد المصري، غير أنه من السابق لأوانه تحديد حجم الأثر على النواحي الاقتصادية والمالية بشكل كبير.

أهم التطورات:

- سجل الناتج المحلي الإجمالي خلال النصف الأول من السنة المالية ٢٠١١/٢٠١٠ معدل نمو حقيقي قدره ٥,٥٪ مقارنة بـ ٤,٨٪ خلال الفترة يوليو- ديسمبر ٢٠١٠/٢٠٠٩.
- انخفاض نسبة عجز الموازنة الكلي إلى الناتج المحلي خلال الفترة يوليو- فبراير من العام المالي ٢٠١١/٢٠١٠ بـ ٠,٢ نقطة مئوية ليبلغ ٨٢,٣ مليار جنيه أي ٦٪ من الناتج المحلي الإجمالي مقارنة بعجز قدره ٧٤,٧ مليار جنيه (٦,٢٪ من الناتج المحلي) خلال نفس الفترة من العام السابق.
- ارتفاع نسبة الدين المحلي لأجهزة الموازنة العامة ارتفاعاً طفيفاً ليصل إلى ٦٤,٥٪ من الناتج المحلي في نهاية ديسمبر ٢٠١٠ ليسجل ٨٨٩,٢ مليار جنيه.
- استمرار تحسن مؤشرات الدين الخارجي في نهاية سبتمبر ٢٠١٠ على الرغم من الارتفاع في رصيد الدين بنسبة ٧٪، حيث انخفضت نسبته للناتج المحلي من ١٤,٧٪ إلى ١٤,٣٪ خلال فترة الدراسة ليلبلغ ٣٤,٧ مليار دولار مقابل ٣٢,٤ مليار دولار في نهاية سبتمبر من العام السابق. (جدر الإشارة إلى أن البيانات الخاصة بالفترة يوليو-ديسمبر ٢٠١٠ غير متاحة حتى تاريخه)
- سجل معدل النمو السنوي للسيولة المحلية في نهاية ديسمبر ٢٠١٠ نحو ١٢,٤٪ في مقابل معدل نمو سنوي قدره ١٢,٨٪ في نهاية الشهر الماضي ومقابل ٩,٥٪ في نهاية ديسمبر ٢٠٠٩.
- حقق معدل التضخم السنوي لحضر الجمهورية خلال شهر فبراير ٢٠١١ استقراراً نسبياً مسجلاً ١٠,٧٪ مقارنة بـ ١٠,٨٪ خلال يناير ٢٠١١. بينما انخفض معدل التضخم الأساسي خلال شهر فبراير ٢٠١١ ليسجل ٩,٥٪ مقارنة بـ ٩,٧٪ خلال الشهر السابق.
- وقد ثبتت أسعار الفائدة للإيداع والإقراض لمدة ليلة واحدة - للمرة الثانية عشر على التوالي وذلك خلال اجتماع لجنة السياسات النقدية الذي عقد في ١٠ مارس ٢٠١١ - عند ٨,٢٥٪ و ٩,٧٥٪.
- حقق ميزان المدفوعات خلال النصف الأول من العام المالي ٢٠١١/٢٠١٠ فائضاً كلياً بلغ ٠,٦ مليار دولار، وهو ما يقل عن الفائض المحقق خلال نفس الفترة من العام المالي السابق المقدّر بنحو ٢,٧ مليار دولار.

أولاً معدلات النمو الحقيقية للناتج المحلي

لقد أثبت الاقتصاد المصري جدارته في مواجهة الأزمة العالمية ويرجع ذلك لتنوع مصادر نمو الدخل القومي بين القطاعات الاقتصادية المختلفة، بالإضافة إلى سرعة استجابة السياسات المالية للتغيرات العالمية الطارئة عن طريق اتخاذ عدة تدابير لتنشيط الاقتصاد المصري وتفاذي وقوع أزمة اقتصادية محلية منها حزم الحفز المالي التي تم تدبيرها خلال عامي ٢٠٠٨/٢٠٠٩ و ٢٠١٠/٢٠٠٩. وقد حقق الناتج المحلي الإجمالي معدل نمو حقيقي بلغ ٥,٢٪ ليسجل خلال عام ٢٠١٠/٢٠٠٩ نحو ٨٧٨,٥ مليار جنيه (١٢٠٦,٧ مليار جنيه بالأسعار الجارية)، مقارنة بمعدل نمو ٤,٧٪ ليحقق ٨٣٥,٤ مليار جنيه (١٠٤٢,٢ مليار جنيه بالأسعار الجارية) خلال العام المالي السابق. بالرغم من أنه مازال مبكراً لوضع تقييم دقيق لأثر الأحداث الأخيرة على

١. تم حساب معدل النمو الحقيقي للناتج المحلي الإجمالي باستخدام ٢٠٠٧/٢٠٠٦ كسنة أساس
٢. يشمل قطاع موازنة الحكومة المركزية، والمحليات، والهيئات الخدمية العامة
٣. الإيرادات الحكومية مطروحة منها المصروفات، ومضافاً إليها صافي حيازة الأصول المالية.

وتشير البيانات التفصيلية أن انخفاض جملة الإيرادات يرجع إلى عدة عوامل منها الانخفاض الملحوظ في الإيرادات الأخرى المتنوعة (الجارية) ٨٩,١٪ لتصل إلى ٣,٤ مليار جنيه خلال العام المالي ٢٠١٠/٢٠٠٩ بالمقارنة ٣١,١ مليار جنيه خلال العام السابق، بالإضافة إلى انخفاض المنح من حكومات أجنبية بنسبة ٥٣,٦٪ لتصل إلى نحو ٣,٥ مليار جنيه مقارنة بـ ٧,٥ مليار جنيه خلال العام المالي السابق. وفي نفس الوقت، انخفضت الحصيلة من ضريبة الدخل على أرباح شركات الأموال بـ ٨,٧٪ لتصل إلى ٦٠,٢ مليار جنيه، مقارنة بـ ٦٦ مليار جنيه خلال العام المالي السابق. وعلى نحو آخر، فقد ارتفعت إيرادات الضرائب على المبيعات والخدمات بـ ٧,١٪ لتسجل ما يقرب من ٦٧,١ مليار جنيه (على خلفية الارتفاع الملحوظ في الطلب المحلي). كما حققت أيضا الإيرادات المحصلة من الضرائب على الممتلكات ارتفاعاً بأكثر من ثلاثة أمثال القيمة المحققة خلال العام السابق، لتصل إلى ٨,٨ مليار جنيه مقارنة بـ ٢,٨ مليار جنيه خلال العام المالي ٢٠٠٨/٢٠٠٩، ويرجع ذلك في الأساس إلى ارتفاع الضريبة على عوائد الأذون والسندات الخزنة والتي تم تصنيفها ضمن الضرائب على الممتلكات منذ بداية السنة المالية ٢٠١٠/٢٠٠٩ حيث حققت حصيلتها ٥,٨ مليار جنيه خلال العام المالي ٢٠١٠/٢٠٠٩. وعلاوة على ذلك فقد نمت الضرائب على التجارة الدولية خلال العام المالي ٢٠١٠/٢٠٠٩ بنحو ٤,٣٪ لتصل إلى ١٤,٧ مليار جنيه مقارنة بـ ١٤ مليار جنيه خلال العام المالي السابق.

وعلى جانب الإنفاق، فقد ارتفعت جملة المصروفات خلال السنة المالية ٢٠١٠/٢٠٠٩ بمعدل بلغ ٤,١٪ لتصل إلى ٣٦٦ مليار جنيه مقارنة بنحو ٣٥١,٥ مليار جنيه خلال العام المالي ٢٠٠٩/٢٠٠٨. ويرجع ذلك الارتفاع إلى عدة عوامل، أهمها الارتفاع الملحوظ في مدفوعات الفوائد بنسبة بلغت حوالي ٣٧٪ لتصل إلى ٧٢,٣ مليار جنيه، في ضوء الزيادة المتراكمة للفوائد المحلية المدفوعة للجهات الغير حكومية. كما ارتفعت الأجور وتعويضات العاملين بـ ١٢,١٪ إلى ٨٥,٤ مليار جنيه خلال العام المالي ٢٠١٠/٢٠٠٩ مقارنة بـ ٧٦,١ مليار جنيه خلال العام المالي السابق. بالإضافة إلى ذلك، ارتفعت قيمة الإنفاق على شراء الأصول غير المالية (الاستثمارات) بنسبة وصلت إلى ١١,٣٪ لتصل إلى ٤٨,٤ مليار جنيه مقارنة بـ ٤٣,٤ مليار جنيه خلال عام ٢٠٠٨/٢٠٠٩، ويرجع ذلك بصفة أساسية إلى قيام الحكومة بتطبيق الحزمة المالية الثالثة السابق الإشارة إليها. كما ارتفعت قيمة الإنفاق على شراء السلع والخدمات بحوالي ١٢٪ إلى ٢٨,١ مليار جنيه خلال عام ٢٠١٠/٢٠٠٩.

وقد شهدت فاتورة "الدعم والمنح والمزايا الاجتماعية" انخفاضاً ملحوظاً خلال عام ٢٠١٠/٢٠٠٩ بـ ١٨,٩٪ ليصل إلى ١٠٣ مليار جنيه مقارنة بـ ١٢٧ مليار جنيه خلال عام ٢٠٠٩/٢٠٠٨. ويرجع هذا الانخفاض في الأساس إلى تراجع المزايا الاجتماعية بنسبة ٨٤,٤٪ لتسجل ٤,٥ مليار جنيه خلال عام ٢٠١٠/٢٠٠٩ مقارنة بـ ٢٨,٧ مليار جنيه خلال العام المالي السابق. ويرجع هذا الانخفاض بشكل كبير إلى أثر فترة الأساس الناتج عن التسوية التي تمت بين الموازنة وصناديق المعاشات خلال السنة المالية ٢٠٠٨/٢٠٠٩. انخفضت كذلك فاتورة الدعم للسلع التموينية بحوالي ٢٠,٢٪ لتسجل ١٦,٨ مليار جنيه خلال عام ٢٠١٠/٢٠٠٩ مقارنة بنحو ٢١,١ مليار جنيه خلال العام المالي السابق، وذلك في ضوء تراجع الأسعار العالمية للمواد الغذائية.

وتشير بيانات الموازنة العامة للدولة عن الفترة يوليو-فبراير من العام المالي ٢٠١١/٢٠١٠ إلى انخفاض نسبة العجز الكلي للناتج المحلي الإجمالي وذلك بحوالي ٠,٢ نقطة مئوية ليلعب ٦٪ من الناتج، محققاً ٨٢,٣ مليار جنيه مقارنة بـ ٧٤,٧ مليار جنيه خلال نفس الفترة من العام السابق. ويأتي ذلك كمحصلة لارتفاع الإيرادات العامة وكذلك ارتفاع المصروفات ولكن بنسبة أكبر خلال فترة الدراسة. وفيما يخص نسبة العجز الأولي إلى الناتج المحلي فقد انخفضت انخفاضاً طفيفاً إلى ٢,٤ نقطة مئوية خلال يوليو-فبراير ٢٠١١/٢٠١٠ مقارنة بـ ٢,٦ نقطة مئوية خلال الفترة يوليو-فبراير من العام السابق.

وعلى جانب الإيرادات، فقد سجلت جملة الإيرادات ارتفاعاً بلغ ٥,٢٪ خلال الفترة يوليو-فبراير ٢٠١١/٢٠١٠، لتصل إلى ١٢٨ مليار جنيه مقارنة بـ ١٢٢ مليار جنيه خلال نفس الفترة من العام السابق. ويرجع ذلك إلى ارتفاع الإيرادات الضريبية بنسبة بلغت ١٢,٣٪ مما عوض الانخفاض في الإيرادات غير الضريبية بـ ١١,٦٪.

وتشير البيانات التفصيلية إلى أن الزيادة المحققة في الإيرادات الضريبية ترجع إلى الارتفاع المحقق في حصيلة الضرائب على الدخل والأرباح الرأسمالية بـ ٢٠,٢٪ لتسجل ٣٥,٦ مليار جنيه مقارنة بـ ٢٩,٦ مليار جنيه خلال الفترة يوليو-فبراير من العام السابق. ارتفعت كذلك إيرادات الضرائب على السلع والخدمات

٥ الجدير بالذكر أن الزيادة الملحوظة في كل من الإيرادات الأخرى (جانب الإيرادات) والمزايا الاجتماعية (جانب المصروفات) خلال عام ٢٠٠٩/٢٠٠٨ تعكس أثر التسوية التي تمت بين الموازنة وصناديق المعاشات. ومن ثم، يرجع الانخفاض في الإيرادات الأخرى والإنفاق على المزايا الاجتماعية (جانب المصروفات) خلال عام ٢٠١٠/٢٠٠٩ إلى أثر فترة الأساس الناتجة عن تلك التسوية المذكورة أعلاه.

٦ تعكس أرصدة الدين المجمع على المستويات الثلاث الدين المستحق على الوحدات المعنية بعد طرح قيمة الدين الداخلي فيما بينهم.

بـ ١٠,٤٪ لتسجل ٤٥,١ مليار جنيه خلال يوليو-فبراير ٢٠١١/٢٠١٠ مقارنة بـ ٤٠,٩ مليار جنيه خلال نفس الفترة من العام السابق. حققت كذلك الإيرادات المحصلة من الضرائب على الممتلكات ارتفاعاً بـ ٨,٦٪ لتصل إلى ٦ مليار جنيه مقارنة بـ ٥,٥ مليار جنيه خلال الفترة يوليو-فبراير ٢٠١٠/٢٠٠٩، ويرجع ذلك في الأساس إلى ارتفاع الضريبة على عوائد الأذون والسندات الخزنة والتي تم تصنيفها ضمن الضرائب على الممتلكات منذ بداية السنة المالية ٢٠١٠/٢٠٠٩. وقد حققت حصيلة قدرها ٤,٥ مليار جنيه خلال يوليو-فبراير ٢٠١١/٢٠١٠. في حين انخفضت حصيلة الضرائب على التجارة الدولية انخفاضاً طفيفاً بـ ٠,٢٪ لتصل إلى ٨,٩ مليار جنيه خلال فترة الدراسة مقارنة بنفس الفترة من العام السابق.

من ناحية أخرى، حققت الإيرادات غير الضريبية انخفاضاً قدره ١١,٦٪ خلال الفترة يوليو-فبراير ٢٠١١/٢٠١٠ نتيجة تراجع عوائد الملكية بـ ٢١,٨٪ إلى ١٨,٥ مليار جنيه مقارنة بـ ٢٣,٦ مليار جنيه خلال الفترة يوليو-فبراير ٢٠١٠/٢٠٠٩. وفي الوقت نفسه فقد انخفضت حصيلة بيع السلع والخدمات خلال فترة الدراسة بـ ١,٦٪ لتصل إلى ما يقرب من ٧,١ مليار جنيه. في حين ارتفعت كل من الإيرادات المتنوعة والمنح بنسبة ٤٪ و ٤٤٪ لتصل إلى ٣,٧ مليار جنيه و ٢,٦ مليار جنيه على التوالي خلال يوليو-فبراير ٢٠١١/٢٠١٠ مقارنة بـ ٣,٥ مليار جنيه و ١,٨ مليار جنيه خلال نفس الفترة في العام السابق.

وعلى الجانب الآخر، فقد سجلت جملة المصروفات خلال الفترة يوليو-فبراير ٢٠١١/٢٠١٠ ارتفاعاً بلغ قدره ٧,٧٪ لتصل إلى ٢١١,٧ مليار جنيه مقارنة بنحو ١٩٦,٦ مليار جنيه خلال نفس الفترة من العام المالي السابق. وترجع الزيادة في المصروفات إلى الزيادة في جميع الأبواب فيما عدا كل من باب شراء السلع والخدمات وشراء الأصول غير المالية (الاستثمارات)، حيث انخفضا بـ ٨,٣٪ و ١٣,٥٪ خلال فترة الدراسة ليصلا إلى ١٢,١ مليار جنيه و ٢٠,٩ مليار جنيه على التوالي.

وبالرجوع إلى التفاصيل، فقد ارتفعت فاتورة الأجور وتعويضات العاملين بنسبة ١٢,٣٪ لتصل إلى ٥٨,٥ مليار جنيه مقارنة بـ ٥٢,١ مليار جنيه خلال يوليو-فبراير ٢٠١٠/٢٠٠٩. كذلك ارتفعت مدفوعات الفوائد خلال فترة الدراسة بـ ١٢,٨٪ لتسجل حوالي ٤٩,٣ مليار جنيه مقارنة بـ ٤٣,٧ مليار جنيه خلال يوليو-فبراير ٢٠١٠/٢٠٠٩. سجلت كذلك مدفوعات الدعم والمنح والمزايا الاجتماعية ارتفاعاً بلغ ١,٤٪ لتصل إلى ٥٠,٨ مليار جنيه مقارنة بـ ٤٤,٦ مليار جنيه خلال فترة المقارنة. كما سجلت المصروفات الأخرى ارتفاعاً بـ ٦,٦٪ إلى ٢٠,٣ مليار جنيه مقارنة بـ ١٩ مليار جنيه خلال يوليو-فبراير ٢٠١٠/٢٠٠٩.

ثالثاً الدين المحلي

يتم عرض بيانات الدين المحلي الصادرة عن وزارة المالية طبقاً لثلاث مستويات تجميعية مختلفة هي: الدين المحلي لأجهزة الموازنة العامة، والدين المحلي للحكومة العامة، والدين العام المحلي.^٧

وتشير البيانات الصادرة حديثاً إلى ارتفاع نسبة الدين المحلي لأجهزة الموازنة العامة إلى الناتج المحلي ارتفاعاً طفيفاً في نهاية ديسمبر ٢٠١٠ إلى ٦٤,٥٪ مقارنة بالعام السابق ليسجل ٨٨٩,٢ مليار جنيه مقارنة بـ ٧٧٧,٤ مليار جنيه في نهاية ديسمبر ٢٠٠٩ (٦٤,٤٪ من الناتج المحلي الإجمالي). كما سجل صافي الدين المحلي لأجهزة الموازنة العامة نحو ٧٣٨,٩ مليار جنيه (٥٣,٦٪ من الناتج المحلي الإجمالي) مقارنة بـ ٦٣٤,٨ مليار جنيه في نهاية ديسمبر ٢٠٠٩ (٥٢,٦٪ من الناتج المحلي الإجمالي). وتجدر الإشارة إلى أن الزيادة المحققة في رصيد الدين المحلي لأجهزة الموازنة العامة في نهاية ديسمبر ٢٠١٠ ترجع في الأساس إلى زيادة إصدارات أذون وسندات الخزنة ليصل رصيد كل منهما إلى ٢٨١,٩ مليار جنيه و ٢٠٣,٣ مليار جنيه على التوالي مقارنة بـ ٢٥١,٨ مليار جنيه و ١٢٤,٣ مليار جنيه في نهاية ديسمبر ٢٠٠٩ وذلك نتيجة زيادة الاحتياجات التمويلية للدولة.

كما بلغ إجمالي الدين المحلي للحكومة العامة ٨٠٦ مليار جنيه في نهاية ديسمبر ٢٠١٠ (٥٨,٥٪ من الناتج المحلي) مقابل ٦٩٥,٦ مليار جنيه (٥٧,٦٪ من الناتج المحلي) في نهاية ديسمبر ٢٠٠٩. كما بلغ صافي الدين المحلي للحكومة العامة ٦٤٣,٥ مليار جنيه (٤٦,٧٪ من الناتج المحلي الإجمالي) مقابل ٥٣٦,٥ مليار جنيه (٤٤,٥٪ من الناتج المحلي الإجمالي) في نهاية ديسمبر ٢٠٠٩. وقد نتج الارتفاع المحقق في رصيد الدين المحلي للحكومة العامة في نهاية ديسمبر ٢٠١٠ عن ارتفاع الدين المحلي لأجهزة الموازنة العامة بالإضافة إلى ارتفاع مديونية بنك الاستثمار القومي بما يقرب من ١٤ مليار جنيه ليصل إلى ١٦٩,٧ مليار جنيه في نهاية ديسمبر ٢٠١٠.

٧ يشمل الدين المحلي لأجهزة الموازنة العامة أرصدة الدين المستحقة على وحدات الجهاز الإداري، وحدات الإدارة المحلية، والهيئات الخدمية. ويتضمن الدين المحلي للحكومة العامة أرصدة الدين المجمع المستحق على أجهزة الموازنة العامة للدولة و بنك الاستثمار القومي و صناديق التأمين الاجتماعي. أما بالنسبة للدين العام المحلي فيشمل أرصدة الدين المحلي المجمع لكل من الحكومة العامة والهيئات الاقتصادية.

أما عن إجمالي الدين العام المحلي فقد بلغ ٨٤٧ مليار جنيه في نهاية ديسمبر ٢٠١٠ (٦١,٥٪ من الناتج المحلي) مقابل ٧٢٤,٣ مليار جنيه (٦٠٪ من الناتج المحلي) في نهاية ديسمبر ٢٠٠٩. وبلغ صافي الدين العام المحلي ٦٦٦,٩ مليار جنيه (٤٨,٥٪ من الناتج المحلي) مقابل ٥٤٩,١ مليار جنيه (٤٥,٥٪ من الناتج المحلي) في نهاية ديسمبر ٢٠٠٩. وترجع الزيادة المحققة في رصيد إجمالي الدين العام المحلي في الأساس إلى ارتفاع الدين المجمع للحكومة العامة، بالإضافة إلى زيادة رصيد الدين المستحق على الهيئات الاقتصادية بحوالي ١٣ مليار جنيه ليصل إلى ١٠٥ مليار جنيه في نهاية ديسمبر ٢٠١٠.

وقد ارتفعت مدفوعات خدمة الدين المحلي لأجهزة الموازنة العامة للدولة خلال ديسمبر ٢٠١٠ بحوالي ٢,٦٪ لتصل إلى حوالي ٤٠,٢ مليار جنيه مقارنة بـ ٣٩,٢ مليار جنيه خلال نفس الفترة من العام السابق. وقد نتج ذلك عن ارتفاع قيمة الفوائد المحلية المسددة بنسبة ٧,٣٪ لتصل إلى ٣٤ مليار جنيه، مما عوض الانخفاض في قيمة القروض المحلية المسددة بنسبة ١٧,٤٪ إلى ٦,٢ مليار جنيه.

وقد ارتفع المتوسط المرجح لأجل أذون وسندات الخزانة في نهاية ديسمبر ٢٠١٠ إلى ١,٧ سنة مقارنة بـ ١,٦ سنة في نهاية ديسمبر ٢٠٠٩، وكذلك ارتفع متوسط سعر الفائدة المستحق على رصيد الدين في نهاية ديسمبر ٢٠١٠ إلى ١٠,٣٨٪ مقارنة بـ ١٠,٣٣٪ في نهاية ديسمبر ٢٠٠٩.

وتشير البيانات الصادرة إلى استمرار تحسن مؤشرات الدين الخارجي على الرغم من الارتفاع في رصيد الدين بنسبة ٧٪، حيث بلغ ٣٤,٧ مليار دولار في نهاية سبتمبر ٢٠١٠ مقابل ٣٢,٤ مليار دولار في نهاية سبتمبر من العام السابق، في حين انخفضت نسبته للناتج المحلي من ١٤,٧٪ إلى ١٤,٣٪ خلال نفس الفترة. وجدير بالذكر أن إجمالي الدين الحكومي الخارجي قد ارتفع بنسبة ٣٪ مسجلاً ٢٦,٩ مليار دولار (٧٧,٦٪ من إجمالي حجم المديونية الخارجية) في نهاية سبتمبر ٢٠١٠ مقارنة بـ ٢٦,٢ مليار دولار (٨٠,٧٪ من إجمالي حجم المديونية الخارجية) في سبتمبر ٢٠٠٩. (جدر الإشارة إلى أن البيانات الخاصة بالفترة يوليو-ديسمبر ٢٠١٠ غير متاحة حتى تاريخه)

رابعاً- التطورات النقدية

(جدر الإشارة إلى أن البيانات التفصيلية لشهر يناير ٢٠١١ غير متاحة حتى تاريخه)

على صعيد التطورات النقدية، فقد ارتفع معدل النمو الشهري لجملة السيولة المحلية خلال شهر ديسمبر ٢٠١٠ بـ ١,١٪ لتصل إلى ٩٧٤ مليار جنيه مقارنة بـ ٩٦٣,٣ مليار جنيه خلال الشهر السابق. وبناءً على ما سبق فقد سجل معدل النمو السنوي للسيولة المحلية ارتفاعاً قدره ١٢,٤٪ في نهاية ديسمبر ٢٠١٠ مقارنة بـ ٩,٥٪ في نهاية نفس الشهر من العام السابق. ويمكن تفسير ذلك من جانب الأصول بالارتفاع المحقق في صافي الأصول الأجنبية لدى كل من البنك المركزي والبنوك الأخرى بنسبة بلغت ١١,٩٪ و ٣٦٪ على التوالي في نهاية شهر الدراسة. بينما ارتفع صافي المطلوبات من الحكومة وهيئة السلع التموينية فقط بـ ١٠,٩٪ خلال شهر الدراسة. وعلى جانب الالتزامات، فقد ارتفع معدل النمو السنوي للنقد ليصل إلى ١٣,٤٪ في نهاية شهر ديسمبر ٢٠١٠ وكذلك ارتفعت أشباه النقد لتصل إلى ١٢,١٪ مقارنة بـ ٨,٥٪ في نهاية ديسمبر ٢٠٠٩.

وبالرجوع إلى البيانات التفصيلية، فقد ارتفع معدل نمو صافي الأصول الأجنبية بـ ١٩,٣٪ في نهاية ديسمبر ٢٠١٠ ليبلغ ٣٠٥ مليار جنيه. ويرجع ذلك إلى زيادة معدل نمو صافي الأصول الأجنبية لدى البنك المركزي ليصل إلى ١١,٩٪ مسجلاً ١٩٨,٢ مليار جنيه خلال ديسمبر ٢٠١٠ مقارنة بانخفاض قدره ٣,٩٪ في نهاية ديسمبر ٢٠٠٩، كما ارتفع معدل النمو السنوي لصافي الأصول الأجنبية لدى البنوك والذي سجل ٣٦٪ محققاً ١٠٧ مليار جنيه في نهاية شهر الدراسة، مقارنة بارتفاع قدره ٢٢,٩٪ مسجلاً ٧٨,٧ مليار جنيه في نهاية ديسمبر ٢٠٠٩.

بالإضافة إلى ذلك، فقد ارتفع معدل نمو صافي الأصول المحلية في نهاية ديسمبر ٢٠١٠ ولكن بمعدل متناقص مسجلاً ٩,٥٪ ليبلغ ٦٦٨,٧ مليار جنيه وذلك مقارنة بـ ١١,٥٪ في نهاية نوفمبر ٢٠١٠، ومقارنة بارتفاع قدره ١٢,٤٪ خلال نفس الشهر من العام السابق. ويمكن تفسير ذلك نتيجة تراجع معدل النمو السنوي لصافي المطلوبات من الحكومة وهيئة السلع التموينية ليسجل ١٠,٩٪ في نهاية ديسمبر ٢٠١٠ محققاً ٣٦٤ مليار جنيه وذلك مقارنة بارتفاع قدره ١٤,٦٪ خلال نوفمبر ٢٠١٠ ومقارنة بارتفاع قدره ٣٤,٥٪ خلال نفس الشهر من العام السابق. على نحو آخر، ارتفع معدل النمو السنوي للإقراض الممنوح للقطاع الخاص فقط بـ ٦,٧٪ مسجلاً ٤٠٧,٩ مليار جنيه في نهاية ديسمبر ٢٠١٠ وذلك مقارنة بـ ١٠,٧٪ في نهاية الشهر السابق وبانخفاض قدره ١,٦٪ في نهاية ديسمبر ٢٠٠٩. في حين استمر انخفاض معدل النمو السنوي للمطلوبات من

^٨ قام البنك المركزي المصري بمراجعة أساس توييب الدين الخارجي اعتباراً من بيانات الدين لشهر سبتمبر ٢٠٠٨. وقد نتج عن إعادة توييب الدين زيادة المديونية الخارجية الحكومية بنحو ٤,٣ مليار دولار دون تأثير في جملة الدين (والتي تغيرت فقط نتيجة الحركة الطبيعية لصافي حركة الإقراض والسداد). وطبقاً للمعالجة الجديدة، فقد تم إعادة توييب الديون المعاد إقراضها ضمن الدين الخارجي للحكومة المركزية ووحدة الحكم المحلي بدلاً من مديونيات «القطاعات الأخرى». وحتى تاريخه فلا توجد بيانات تخص الفترات السابقة حسب التوييب الجديد

قطاع الأعمال العام لتسجل -٨,٩٪ لتصل إلى ٣٢,٥ مليار جنيه في نهاية ديسمبر ٢٠١٠ وذلك مقارنة بارتفاع قدره ٢٣,٦٪ في نهاية نفس الشهر من العام السابق. وتجدر الإشارة إلى أنه من المتوقع استمرار هذا الانخفاض السنوي المحقق منذ يونيو ٢٠١٠ حتى يونيو ٢٠١١ وذلك مع انتهاء أثر فترة الأساس.

وتجدر الإشارة إلى أن معدل نمو صافي الإحتياطيات الدولية لدي البنك المركزي قد ارتفع في نهاية ديسمبر ٢٠١٠ بـ ٥,٤٪ ليصل إلى ٣٦ مليار دولار، مقارنة بارتفاع بسيط قدره ٠,٢٪ خلال نفس الشهر من العام السابق ليبلغ حوالي ٣٤,٢ مليار دولار.

ومن ناحية أخرى، فقد ارتفعت جملة الودائع لدى الجهاز المصرفي (بخلاف البنك المركزي المصري) بنسبة ١٠,٨٪ في نهاية ديسمبر ٢٠١٠ لتصل إلى ٩٥٢,١ مليار جنيه، هذا ويقدر بحوالي ٨٧,٩٪ منها في صورة ودائع غير حكومية. كذلك ارتفع إجمالي أرصدة التسهيلات الائتمانية الممنوحة من قبل البنوك (بخلاف البنك المركزي) بـ ٥,٩٪ مسجلاً ٤٥٨ مليار جنيه في نهاية ديسمبر ٢٠١٠، وذلك كمحصلة لزيادة جملة الإقراض للقطاع غير الحكومي بـ ٥,٤٪ ليصل إلى ٤٢٠ مليار جنيه، وكذلك زيادة جملة الإقراض للقطاع الحكومي بـ ١١,٦٪ ليصل إلى ٣٨,٢ مليار جنيه في نهاية ديسمبر ٢٠١٠.

وقد انخفضت نسبة الإقراض إلى الودائع بالعملة المحلية لتسجل ٤١,٤٪ في نهاية ديسمبر ٢٠١٠ مقابل ٤٤٪ في نهاية الشهر السابق ومقارنة بـ ٤٤,٦٪ خلال نفس الشهر من العام السابق. كما انخفضت نسبة الإقراض إلى الودائع بالعملات الأجنبية لتبلغ ٧٢,٢٪ مقابل ٧٤,٣٪ خلال الشهر السابق ولكنها ارتفعت مقارنة بـ ٦٩,٥٪ خلال انخفضت ٢٠٠٩.

بالإضافة إلى ذلك، فقد حققت معدلات الدولار في جملة السيولة المحلية إستقراراً نسبياً حيث سجلت ١٦,٢٪ في نهاية ديسمبر ٢٠١٠ مقارنة بـ ١٦,٣٪ خلال الشهر السابق، بينما انخفضت مقارنة بـ ١٧,٩٪ خلال ديسمبر ٢٠٠٩. كذلك إستقرت معدلات الدولار في الودائع خلال شهر ديسمبر ٢٠١٠ عند ٢١,٩٪ مقارنة بـ ٢٢٪ خلال الشهر السابق، ولكنها انخفضت مقارنة بـ ٢٣,٢٪ خلال نفس الشهر من العام السابق.

خامساً- تطورات الأسعار المحلية

انخفض معدل التضخم السنوي^٩ لحضر الجمهورية خلال شهر فبراير ٢٠١١ ليسجل ١٠,٧٪ مقارنة بـ ١٠,٨٪ خلال الشهر السابق، مقابل ١٢,٦٪ خلال شهر فبراير ٢٠١٠ (وفيما يخص معدل التضخم السنوي لإجمالي الجمهورية، فقد شهد كذلك انخفاضاً خلال شهر الدراسة ليسجل ١٠,٨٪ مقارنة بـ ١١٪ خلال يناير ٢٠١١ ومقارنة بـ ١٢,٥٪ خلال فبراير ٢٠١٠). وعلى الرغم من توقف حركة التجارة الداخلية وزيادة أسعار المواد الغذائية خلال الأسبوع الأول من شهر فبراير نتيجة الأحداث التي شهدتها البلاد والتي أدت إلى انخفاض معدلات الإنتاج وصعوبة نقل البضائع، إلا أن الأسعار أخذت في التراجع خلال الأسابيع التالية مما أدى إلى حدوث انخفاض محدود في الرقم العام للتضخم السنوي خلال شهر فبراير ٢٠١١.

وبالرجوع إلى البيانات التفصيلية، فيتلاحظ انخفاض معدل التضخم السنوي لمجموعة "الطعام والشراب" ليسجل ١٨,٣٪ مقارنة بـ ١٨,٩٪ خلال الشهر السابق وذلك نتيجة انخفاض أسعار بعض البنود الفرعية خاصة "للحوم والدواجن" و"الخضراوات"، وهو ما عوض الارتفاع في معدل التضخم السنوي لبعض البنود الفرعية الأخرى ومنها "الزيوت والدهون"، "الألبان والجبن والبيض"، "الفاكهة"، "الأسماك والمأكولات البحرية"، كما انخفضت مجموعة "الملابس والأقمشة والأحذية" لتسجل ٠,١٪ خلال شهر الدراسة مقارنة بـ ٣,١٪ خلال شهر يناير ٢٠١١ وفي الوقت نفسه، فقد ارتفعت معدلات التضخم السنوية لبعض المجموعات الرئيسية الأخرى مثل "المسكن والمياه والكهرباء والغاز والوقود" و"الاتصالات السلكية واللاسلكية" بـ ٠,٦٪ و ٢,٩٪ خلال شهر الدراسة، بينما إستقرت معدلات التضخم السنوية لمعظم المجموعات الأخرى.

وفيما يخص معدل التضخم الشهري لحضر الجمهورية، فقد انخفض مسجلاً ٠,١٪ خلال فبراير ٢٠١١ مقارنة بـ ١٪ خلال الشهر السابق. ويرجع ذلك في الأساس إلى الانخفاض الملحوظ في معدل التضخم الشهري لمجموعة "الطعام والشراب" ليسجل ٠,٣٪ خلال شهر الدراسة مقارنة بارتفاع قدره ٢,٤٪ خلال يناير ٢٠١١، كما انخفضت مجموعة "الملابس والأقمشة والأحذية" لتسجل -٢,٩٪ خلال شهر الدراسة مقارنة بالشهر السابق. في حين ارتفعت معدلات التضخم الشهرية لكل من مجموعة "المشروبات الكحولية والتبغ والمكيفات" و"المسكن والمياه والكهرباء والغاز والوقود" ليسجل ٠,٣٪ و ٠,٤٪ على التوالي. وكذلك ارتفعت معدلات التضخم الشهرية لكل من مجموعة "الاتصالات السلكية واللاسلكية" و "المطاعم

^٩ قام الجهاز المركزي للتعبئة العامة والإحصاء باستحداث سلسلة جديدة للأرقام القياسية لأسعار المستهلكين بدءاً من أغسطس ٢٠١٠، وذلك باستخدام شهر يناير ٢٠١٠ كشهر أساس للسلسلة الجديدة، بالإضافة إلى استخدام أوزان جديدة للمجموعات السلفية الرئيسية مستخرجة في ضوء نتائج بحث الدخل والإنفاق والاستهلاك لعام ٢٠٠٨/٢٠٠٩

والفنادق" ليسجلا ٢,٩٪ و ٠,٨٪ على التوالي خلال شهر فبراير ٢٠١١ مقارنة بالشهر السابق.

ووفقاً للتقرير الصادر عن البنك المركزي، فقد انخفض معدل التضخم الأساسي خلال شهر فبراير ٢٠١١ ليسجل ٩,٥٪ مقارنة بـ ٩,٧٪ خلال الشهر السابق^{١٠} ولكنه ارتفع مقارنة بـ ٦,٩٪ خلال نفس الشهر من العام السابق.

وفيما يخص مؤشر أسعار المنتجين، فقد ارتفع معدل التضخم السنوي لأسعار المنتجين خلال شهر يناير ٢٠١١ ليسجل ١٤,٧٪ مقارنة بـ ١٢,٨٪ خلال الشهر السابق، ومقارنة بـ ١٢,٩٪ خلال يناير ٢٠١٠. وفيما يخص معدل التضخم الشهري لأسعار المنتجين فقد ارتفع خلال يناير ٢٠١١ مسجلاً ٢,٢٪ مقارنة بـ ١,٤٪ خلال الشهر السابق ومقارنة بـ ٠,٥٪ في يناير ٢٠١٠. وجدير بالذكر أن ارتفاع معدل التضخم السنوي لأسعار المنتجين خلال شهر يناير ٢٠١١ يرجع إلى ارتفاع أسعار مجموعات "الزراعة واستغلال الغابات وصيد الأسماك" و"الصناعات التحويلية" و"أنشطة خدمات الغذاء والإقامة" ليسجلاً ١٦,٣٪ و ١٢,٤٪ و ٢٢,٢٪ خلال يناير ٢٠١١ مقارنة بـ ١٣٪ و ١٠,٣٪ و ١٩,٢٪ على التوالي خلال الشهر السابق.

وقد قرر البنك المركزي الإبقاء على أسعار الفائدة على الودائع والإقراض لمدة ليلة واحدة (المعروفة بمعدل الكوريڨور) بدون تغيير سـلـمـرة الثانية عشرة على التوالي منذ سبتمبر ٢٠٠٩. وذلك خلال اجتماع لجنة السياسات النقدية الذي عقد في ١٠ مارس ٢٠١١. وبناءً على ذلك فقد تبنّت أسعار الفائدة للإيداع والإقراض لمدة ليلة واحدة عند ٨,٢٥٪ و ٩,٧٥٪ على التوالي. وقد إتخذ البنك المركزي هذا القرار- على الرغم من الزيادة الحادة في أسعار المواد الغذائية- بناءً على أن التغيير في أسعار السلع الغير غذائية مازال منخفضاً مما يدل على أنه تم إحتواء الضغوط التضخمية الناتجة عن التعافي في الاقتصاد المحلي. ومع ذلك، "فإن لجنة السياسة النقدية سوف تظل تتابع عن كثب مخاطر احتمالات انتقال الصدمات المتعلقة ببعض السلع الغذائية إلى أسعار السلع الأخرى".

سادسةً المعاملات مع القطاع الخارجي

تشير بيانات القطاع الخارجي الخاصة بالفترة يوليو-ديسمبر من السنة المالية ٢٠١٠/٢٠١١ - المنشورة من قبل البنك المركزي- إلى تحقيق ميزان المدفوعات فائضاً كلياً بلغ ٠,٦ مليار دولار، وهو ما يقل عن الفائض المحقق خلال نفس الفترة من العام المالي السابق المقدر بنحو ٢,٧ مليار دولار. ويأتي هذا التطور كمحصلة لتحقيق الميزان المالي والرأسمالي صافي تدفقات للداخل بنحو ٢,٨ مليار دولار خلال فترة الدراسة، وهو ما تجاوز العجز الذي حققه ميزان المعاملات الجارية والذي بلغ ١,٤ مليار دولار، في حين سجل بند صافي السهو والخطأ تدفقات للخارج بقدر ٠,٨ مليار دولار.

سجل العجز في الميزان التجاري ١٣,٣ مليار دولار خلال النصف الأول من العام المالي ٢٠١٠/٢٠١١، مسجلاً بذلك ارتفاعاً بنسبة ١١,٧٪ مقابل عجز قدره ١١,٩ مليار دولار خلال الفترة يوليو- ديسمبر من العام المالي السابق. وترجع الزيادة في ميزان العجز التجاري خلال النصف الأول من العام المالي ٢٠١٠/٢٠١١ إلى ارتفاع جملة الواردات بنسبة ١٠,٩٪ مما فاق نسبة الارتفاع في حصة الصادرات والتي بلغت ١٠٪. وبالرجوع إلى التفاصيل، فإنه يمكن تفسير الارتفاع في جملة الصادرات السلعية إلى زيادة الصادرات غير البترولية بحوالي ١٠,٨٪ لتصل إلى ٧,٢ مليار دولار، هذا بالإضافة إلى ارتفاع الصادرات من المنتجات البترولية بنحو ٨,٩٪ لتصل إلى حوالي ٥,٤ مليار دولار. ويأتي الارتفاع في جملة الواردات السلعية نتيجة ارتفاع الواردات البترولية بنسبة بلغت ٣٣,٦٪ لتصل إلى ٢,٩ مليار دولار بالإضافة إلى ارتفاع الواردات غير البترولية بنسبة بلغت ٨,٥٪ لتصل إلى ٢٣,١ مليار دولار.

أما عن الميزان الخدمي، فقد انخفض الفائض الكلي المحقق خلال يوليو- ديسمبر ٢٠١٠/٢٠١١ ليسجل ٥,٦ مليار دولار مقابل ٦,٣ مليار دولار خلال نفس الفترة من العام المالي السابق، حيث ارتفعت جملة المتحصلات الخدمية ارتفاعاً طفيفاً لتصل إلى ١٣ مليار دولار وذلك في ضوء الارتفاع الذي شهدته المتحصلات من النقل بـ ٢٠,١٪ لتتحقق ٤,٢ مليار دولار والسفر بـ ١٥,٦٪ لتسجل ٦,٩ مليار دولار، مما عوض الإنخفاض الذي شهدته كل من المتحصلات من دخل الاستثمار والمتحصلات الحكومية بنسبة ٥٨,٣٪ و ٢٩,٤٪ على التوالي خلال فترة الدراسة. وعلى الجانب الآخر، فقد ارتفعت المدفوعات الخدمية بنسبة ٢٤,٧٪ لتصل إلى ٧,٥ مليار دولار خلال الفترة يوليو- ديسمبر ٢٠١٠/٢٠١١ مقابل حوالي ٦,٠

١٠ مشتق من الرقم القياسي العام لأسعار (Core Inflation) مؤشر التضخم الأساسي المستهلكين مستبعداً منه بعض السلع التي تتأثر بصدمات مؤقتة من جانب العرض (الخضراوات والفاكهة وتمثل ٦,٩٪ من السلة السلعية للمستهلكين) بالإضافة إلى بعض السلع التي تتحدد أسعارها إدارياً (وتمثل ١٨,٧٪ من السلة السلعية للمستهلكين). وجدير بالذكر أن معدل التضخم الأساسي لا يعتبر بديلاً عن معدل التضخم لأسعار المستهلكين ولكنه مؤشر توضيحي وتكميلي. وتجدر الإشارة إلى أن معدل التضخم السنوي الأساسي المحقق يفوق من قبل البنك المركزي والذي يتراوح ما بين (Comfort Zone) الهامش المستهدف ٦٪ و ٨٪.

مليار دولار خلال نفس الفترة من العام المالي السابق. ويرجع هذا الارتفاع في المدفوعات الخدمية إلى الارتفاع الملحوظ في كل من مدفوعات الاستثمار بنسبة ٦٣,٨٪ لتصل إلى ٣ مليار دولار والمدفوعات الحكومية بنسبة ٣١,٩٪ لتصل إلى ٠,٨ مليار دولار ومدفوعات النقل بنسبة ٣٨,١٪ لتصل إلى ٠,٨ مليار دولار مما عوض الإنخفاض في باقي البنود الفرعية. وبناءً على ما سبق فقد انخفضت نسبة المتحصلات الخدمية إلى المدفوعات الخدمية لتصل إلى حوالي ١٧٥٪ مقارنة بنسبه قدرها ٢٠٥٪ خلال النصف الأول من العام المالي السابق.

هذا وقد ارتفعت صافي تدفقات التحويلات الخاصة بنسبة ٧٨,٣٪ لتتحقق ٦,٢ مليار دولار، بينما انخفضت صافي تدفقات التحويلات الحكومية بنسبة ٨١,٥٪ لتتحقق ٠,٢ مليار دولار خلال يوليو- ديسمبر ٢٠١٠/٢٠١١.

وقد ترتب على ما سبق ذكره ارتفاع عجز الميزان الجارى بحوالى ٩,٢٪ ليصل إلى ١,٤ مليار دولار خلال الفترة يوليو- ديسمبر ٢٠١٠/٢٠١١ مقارنة بعجز قدره ١,٣ مليار دولار خلال نفس الفترة من العام المالي السابق. وعلى جانب آخر، فقد ارتفعت المتحصلات الجارية بـ ١٣,٩٪ لتتحقق ٣٢ مليار دولار، بينما ارتفعت المدفوعات الجارية بحوالى ١٣,٧٪ لتصل إلى ٣٣,٥ مليار دولار. وقد أدت تلك التطورات إلى ارتفاع نسبة تغطية المتحصلات الجارية إلى المدفوعات الجارية (شاملة صافي التحويلات الخاصة والرسمية) لتسجل ٩٥,٨٪ مقارنة بنحو ٩٥,٦٪ خلال يوليو- ديسمبر من العام المالي السابق.

كما سجل ميزان المعاملات المالية والرأسمالية خلال الفترة يوليو- ديسمبر ٢٠١٠/٢٠١١ صافي تدفقات للداخل بقيمة ٢,٨ مليار دولار مقابل ٣,٣ مليار دولار خلال فترة المقارنة. ويأتي ذلك نتيجة زيادة صافي تدفقات محفظة الأوراق المالية في مصر لتتحقق ٤,٦ مليار دولار خلال فترة الدراسة مقارنة بصافي تدفق للداخل قدره ١,٦ مليار دولار خلال يوليو- ديسمبر ٢٠١٠/٢٠٠٩. بينما سجل صافي الاستثمار الأجنبي المباشر في مصر تدفقات للداخل بقيمة ٢,٣ مليار دولار مما يقل بحوالى ١٤,٢٪ عن القيمة المحققة خلال النصف الأول من السنة المالية ٢٠٠٩/٢٠١٠ التي بلغت ٢,٦ مليار دولار. في حين سجلت الاستثمارات الأخرى صافي تدفقات للخارج بنحو ٣,٥ مليار دولار خلال النصف الأول من العام المالي الحالي مقابل صافي تدفقات للخارج بلغت ٠,٥ مليار دولار خلال فترة المقارنة، حيث سجلت الأصول الأخرى صافي تدفقات للخارج بقيمة ٤,٨ مليار دولار مقابل صافي تدفقات للخارج بقيمة ٣,٣ مليار دولار في يوليو- ديسمبر ٢٠٠٩/٢٠١٠. ويأتي ذلك في ضوء قيام البنوك بزيادة أصولها الأجنبية في الخارج لتصل إلى حوالي ٣,٨ مليار دولار، مقارنة بصافي تدفق للداخل قدره ٠,٤ مليار دولار خلال النصف الأول من ٢٠٠٩/٢٠١٠.

وأخيراً، سجل بند السهو والخطأ صافي تدفقات للخارج بنحو ٨٤٥ مليون دولار خلال يوليو- ديسمبر ٢٠١٠/٢٠١١، مقابل صافي تدفقات للداخل وصلت إلى ٦٤٨ مليون دولار خلال النصف الأول من العام المالي السابق.

وقد انخفضت نسبة تغطية الاحتياطي الدولي للواردات إلى ٨,٣ أشهر مقارنة بـ ٨,٧ أشهر خلال يوليو- ديسمبر من العام المالي السابق. وقد انخفض أيضاً مؤشر تغطية الصادرات السلعية إلى الواردات السلعية إلى ٤٨,٧٪ خلال النصف الأول من العام المالي الحالي مقارنة بـ ٤٩,١٪ خلال فترة المقارنة.

وتجدر الإشارة إلى أن البنك المركزي توقع في بيان صحفى أصدره مؤخراً أن ميزان المدفوعات قد يحقق عجزاً خلال الفترة يوليو- مارس ٢٠١١/٢٠١٠ يزيد عن ٣ مليار دولار وذلك في ضوء البيانات المبدئية لشهرى يناير وفبراير ٢٠١١ والتي توضح تأثر حصة الإيرادات السياحية وحصة الصادرات، وتحويلات المصريين العاملين بالخارج وكذلك الإستثمارات الأجنبية في مصر بشكل كبير، وذلك نتيجة الأحداث التي مرت بها مصر مؤخراً.

سابعاً تطورات سوق المال

(جدير بالذكر أن البيانات الحديثة التي تخص شهر فبراير ٢٠١١ غير متاحة نظراً لإغلاق البورصة المصرية طوال الشهر).

أما عن تطورات سوق رأس المال المحلي، فقد انخفض مؤشر EGX ٣٠ خلال شهر يناير ٢٠١١ بـ ١٤٩٦ نقطة ليصل إلى ٥٦٤٧ نقطة مقارنة بمستواه المحقق في الشهر السابق والذي بلغ ٧١٤٢ نقطة، وكذلك انخفض بـ ١١١٠ نقطة مقارنة بمستواه المحقق خلال شهر يناير ٢٠١٠. وعلى الجانب الآخر، فقد انخفضت قيمة رأس المال السوقي بنسبة ١١٪ في يناير ٢٠١١ لتسجل ٤٠٧ مليار جنيه (٢٩,٥٪) من الناتج المحلي الإجمالي). وتأتى تلك الآثار السلبية التي شهدتها البورصة المصرية كنتيجة متوقعة للأحداث التي شهدتها مصر مؤخراً.

القسم الأول

نظرة عامة على الأداء الإقتصادي و المالي

- أ- مؤشرات الإقتصاد العيني و الحقيقي و مصادر النمو..... ١
- ب- السكان و التشغيل..... ٢
- ج- الأسعار المحلية (متوسط الفترة)..... ٢
- د- مؤشرات المالية العامة..... ٣
- هـ- ملخص الدين العام المحلي (بالمليون جنية، رصيد نهاية الفترة)..... ٤
- و- إجمالي الدين العام الخارجي (مليون دولار، رصيد نهاية الفترة)..... ٤
- ز- خدمة الدين الحكومي (مليون جنية، تدفقات)..... ٤
- ح- المؤشرات النقدية (نهاية الفترة)..... ٥
- ط- القطاع المالي والاستثمارات..... ٦
- ي- معاملات القطاع الخارجي..... ٧

القسم الأول: نظرة عامة على الأداء الإقتصادي والمالي

بيان ربع سنوي				بيان سنوي					
أكتوبر-ديسمبر *٢٠١٠	يوليو-سبتمبر *٢٠١٠	يونيو *٢٠١٠	أبريل-يونيو *٢٠١٠	أكتوبر-ديسمبر #٢٠٠٩	٢٠٠٩/٢٠٠٨	٢٠٠٨/٢٠٠٧	٢٠٠٧/٢٠٠٦	٢٠٠٦/٢٠٠٥	
٣٤١,١٠٠	٣٦٤,٣٠٠	٣٠٩,٧٠٠	٢٩٣,٤٠٠	١,٢٠٦,٧٠٠	١,٠٤٢,٢٠٠	٨٩٥,٥٠٠	٧٤٤,٨٠٠	٦١٧,٧٠٠	أ. الاقتصاد العيني (بالأسعار الجارية)
٥٩,٣٤٤	٦٤,٠٧٤	٥٥,٣٧٠	٥٣,٦١٣	٢١٨,٩٠٧	١٨٩,٠٩٤	١٦٢,٦٨٨	١٣٠,٤٧٣	١٠٧,٤٨٦	الناتج المحلي (بأسعار السوق بالمليون جنيه)
٣٢٧,١٢٨	٣٤٨,٩١٥	٢٩٤,٣٩٤	٢٨٠,٨٧١	١,١٥٠,٦٢٠	٩٩٤,٠٥٥	٨٥٥,٣٠٢	٧١٠,٣٨٨	٥٨١,١٤٤	الناتج المحلي (بأسعار السوق بالمليون دولار)
٥٦,٩١٣	٦١,٣٦٨	٥٢,٦٣٣	٥١,٣٢٣	٢٠٨,٧٣٤	١٨٠,٣٥٩	١٥٥,٣٨٥	١٢٤,٤٤٤	١٠١,١٢٥	الناتج المحلي (بتكلفة عوامل الإنتاج بالمليون جنيه)
--	١٨,٧٣٦	١٥,٩٤٣	١٥,١٠٤	١٥,٥٣٠	١٣,٧٠٢	١٢,٠٣٠	١٠,٢١١	٨,٦٥٨	الناتج المحلي (بتكلفة عوامل الإنتاج بالمليون دولار)
--	٣,٢٩٥	٢,٨٥٠	٢,٧٦٠	٢,٨١٧	٢,٤٨٦	٢,١٨٦	١,٧٨٩	١,٥٠٧	نصيب الفرد من الناتج المحلي الإجمالي (بالجنيه)
									نصيب الفرد من الناتج المحلي الإجمالي (بالدولار)
									ب. مؤشرات الاقتصاد العيني ومصادر النمو ^{١/}
									(معدل النمو)
٥,٦	٥,٥	٥,٤	٥,٠	٥,٢	٤,٧	٧,٢	٧,١	٦,٨	الناتج المحلي الحقيقي (بأسعار السوق) ^{٢/}
٥,٧	٥,٥	٥,٤	٥,٠	٥,١	٤,٧	٧,٢	٧,١	٦,٩	الناتج المحلي الحقيقي (بتكلفة عوامل الإنتاج) ^{٢/}
٤,٨	٣,٩	٣,٦	٤,٧	٤,٣	٥,٠	٦,١	٦,٣	٨,١	القطاع السلمي
٧,٥	٨,٥	٨,٨	٥,٤	٦,٧	٣,٧	١٠,٧	٩,٥	٦,٦	قطاع الخدمات الإنتاجية
٤,٧	٤,٦	٤,١	٤,٦	٤,٥	٥,٨	٣,٥	٤,٣	٣,٨	الخدمات الاجتماعية
٥,٠	١٠,١	١٤,٩	٤,٨-	٤,٢	٩,١-	١٥,٥	٢٣,٨	١٣,٣	الاستثمارات ^{١٤ ١٣}
٥,٢	٣,٥	٨,٤	٣,٢	٥,١	٥,٧	٥,٢	٦,٠	٦,٠	الاستهلاك النهائي ^{١٣}
٥,٤	٣,٥	٨,٩	٣,٢	٥,١	٥,٧	٥,٧	٦,٩	٦,٤	الاستهلاك الخاص
٤,٠	٣,٣	٥,٧	٣,٢	٤,٥	٥,٦	٢,١	٠,٢	٣,١	الاستهلاك العام
١١,٧	١٣,٤	٧,٠-	٠,٨	٣,٠-	١٤,٥-	٢٨,٨	٢٣,٣	٢١,٣	الصادرات السلعية والخدمات ^{١٣}
--	٣,١	٣,٢	٢,٨	٢,٩	٢,٤	٥,٠	٥,١	٤,٨	نصيب الفرد من الناتج المحلي الإجمالي الحقيقي
									الإدخار المحلي ^{١٥}
١١,٣	٥٩,١	-	٦٠,١	٣٠,١	١٣,٠-	٢٤,١	١٤,٧	٢٤,٩	معدل النمو الإسمي السنوي
١٥,٣	١٢,١	١٤,٤	١٦,٠	١٤,١	١٢,٦	١٦,٨	١٦,٣	١٧,١	نسبة إلى الناتج المحلي الإجمالي
									الاستثمارات المحلية ^{١٥ ١٤}
١٣,٥	٢٣,٧	٣٤,٤	٥,٢	١٤,٠	٠,٢-	٢٩,١	٣٤,٢	١٩,٥	معدل النمو الإسمي السنوي
١٨,٨	١٥,٥	١٩,٧	١٩,٣	١٨,٩	١٩,٢	٢٢,٤	٢٠,٩	١٨,٧	نسبة إلى الناتج المحلي الإجمالي

المصدر: وزارة التنمية الاقتصادية.

* بيان مبدئي، وقابل للتعديل.

-- بيان غير متاح وجاري بحثه من قبل وزارة التنمية الاقتصادية.

بيان معدل في ضوء البيانات الحديثة الصادرة عن وزارة التنمية الاقتصادية.

١/ تقوم وزارة التنمية الاقتصادية حالياً بمراجعة بيانات الناتج المحلي الإجمالي لعام ٢٠١٠/٠٩ على أساس ربع سنوي.

٢/ تم حساب معدلات النمو الحقيقية باستخدام الأسعار الثابتة لعام ٢٠٠٢/٢٠٠١ باستثناء معدلات النمو لكل من عام ٢٠٠٨/٠٧، ٢٠٠٩/٠٨ و ٢٠١٠/٠٩ والتي تم حسابها باستخدام الأسعار الثابتة لعام ٢٠٠٧/٠٦.

٣/ تشمل نشاط قطاع البترول والغاز الطبيعي.

٤/ تشمل صافي الضرائب غير المباشرة.

٥/ رأس المال الثابت، يشمل التغير في المخزون.

٦/ بالأسعار الجارية.

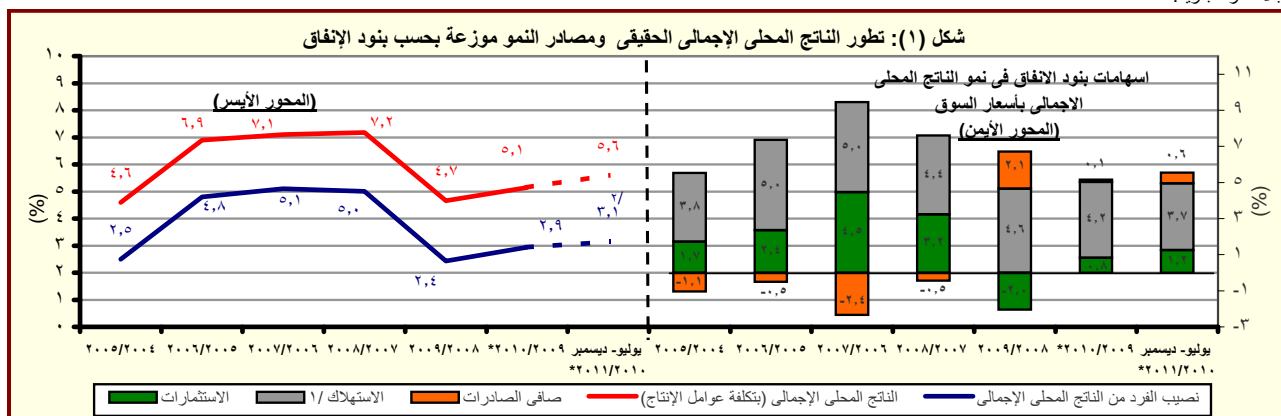

المصدر: وزارة التنمية الاقتصادية.

* بيان مبدئي، وقابل للتعديل.

١/ تتضمن الاستهلاك العام والخاص.

٢/ يعكس الفترة يوليو - سبتمبر ٢٠١١/٢٠١٠.

القسم الأول: نظرة عامة على الأداء الإقتصادي والمالى (تابع)

بيان ربع سنوي				بيان سنوي				
أكتوبر- ديسمبر ٢٠١٠	يوليو- سبتمبر ٢٠١٠	أبريل- يونيو ٢٠١٠	أكتوبر- ديسمبر ٢٠٠٩	٢٠٠٦/٠٥	٢٠٠٧/٠٦	٢٠٠٨/٠٧	٢٠٠٨/٠٩	٢٠٠٩/١٠
ج . السكان								
٧٧,٧	٧٩,٠	٧٩,٤	٨٠,٤	٧٢,٠	٧٣,٦	٧٥,٢	٧٦,٨	٧٩,٠
٢,٢	٢,٨	--	٢,٨	١,٨	٢,٣	٢,١	٢,٢	٢,٨
د . الأسعار المحلية (متوسط الفترة)								
١٣,٣	١٠,٨	--	١٠,٥	٤,٢	١١,٠	١١,٧	١٦,٢	١١,٧
٧,٧	١١,٤	١١,٦	١٤,٤ #	٤,١	١١,٨	١٧,٧	٢,٥	٥,٠
٨,٥	٨,٥	٨,٥	٨,٥	٩,٠	٩,٠	١٠,٠	٩,٠	٨,٥
٩,٩	١٠,٠	٩,٨	٩,٠	٨,٨	٨,٧	٧,٠	١١,٣	٩,٩
٥,٩	٥,٩	٦,٤	٦,٦	٥,٩	٦,١	٦,٥	٦,٥	٥,٩
٨,٢٧	٨,٢٧	٨,٢٦	٨,٢٦	٨,٦	٨,٨	١٠,٣	٩,٥	٨,٣
٥,٤٦	٥,٥٩	٥,٦٩	٥,٧٥	٥,٧٥	٥,٧١	٥,٥٠	٥,٥١	٥,٥١

المصادر: وزارة التنمية الإقتصادية والبنك المركزى المصرى والجهاز المركزى للتعبئة العامة والإحصاء.

بيان معدل.

١/ تغيير فى السلسلة. تعكس البيانات قبل ٢٠٠٨/٢٠٠٧ معدلات التضخم وفقاً لأسعار الجملة.

-- بيان غير متاح

١/ لا يتضمن المصريين المقيمين فى الخارج.

٢/ بدءاً من اغسطس ٢٠٠٩، تم استحداث سلسلة أرقام قياسية جديدة لأسعار المستهلكين (حضر الجمهورية) باستخدام الأوزان المستخرجة من بحث الدخل و الإنفاق و الاستهلاك لعام ٢٠٠٨/٢٠٠٩ مع استخدام بيانات شهر يناير ٢٠١٠ كفترة الأساس. وفيما يخص بيانات ما قبل ذلك التاريخ، فقد استخدمت الأوزان المستخرجة من بحث الدخل والإنفاق والاستهلاك لعام ٢٠٠٤/٢٠٠٥ مع استخدام يناير ٢٠٠٧ كشهر أساس.

٣/ قام الجهاز المركزى للتعبئة العامة والإحصاء بإصدار رقم قياسي جديد لأسعار المنتجين بدءاً من سبتمبر ٢٠٠٧ ليحل محل الأرقام القياسية لأسعار الجملة، وذلك باستخدام أسعار السلع والخدمات للسنة المالية (٢٠٠٤-٢٠٠٥) كفترة أساس لسلسلة الأرقام القياسية، كما تم إستخراج الأوزان باستخدام متوسط عامي (٢٠٠٢-٢٠٠٣ ، ٢٠٠٣-٢٠٠٤) للقيم الإجمالية للإنتاج الصناعى والزراعى والخدمى.

٤/ البيانات تعكس نهاية الفترة.

٥/ متوسط ميلادى.

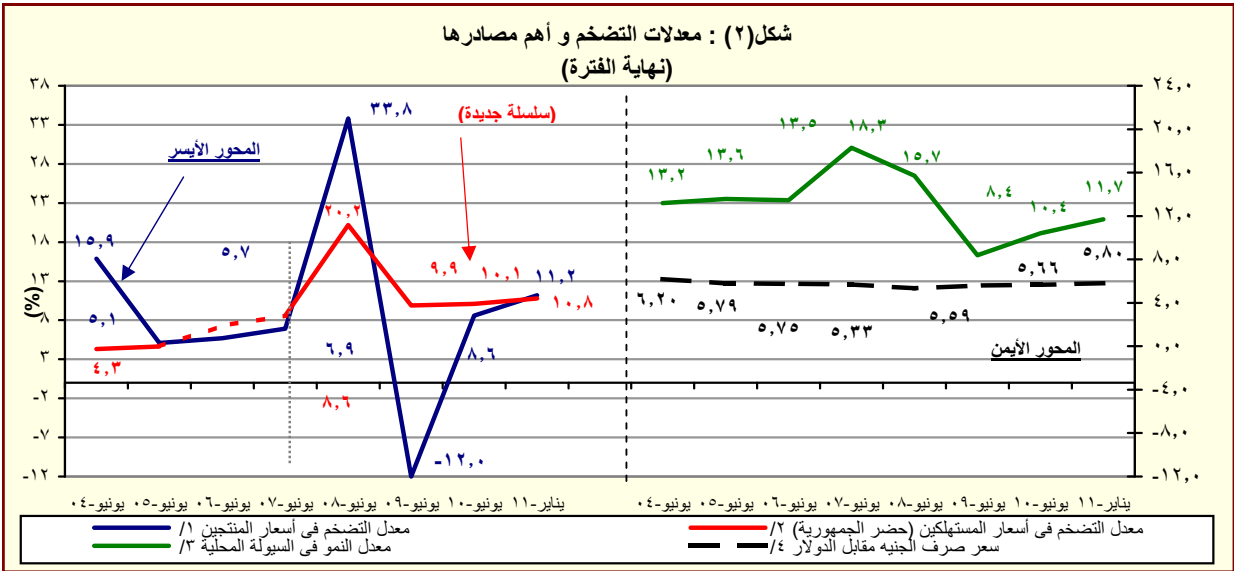

المصدر: البنك المركزى المصرى و لجهاز المركزى للتعبئة العامة والإحصاء

١/ تغيير فى السلسلة. تعكس البيانات قبل يونيو ٢٠٠٧ معدلات التضخم وفقاً لأسعار الجملة.

٢/ بدءاً من اغسطس ٢٠٠٩، تم استحداث سلسلة أرقام قياسية جديدة لأسعار المستهلكين (حضر الجمهورية) باستخدام الأوزان المستخرجة من بحث الدخل و الإنفاق و الاستهلاك لعام ٢٠٠٨/٢٠٠٩ مع استخدام بيانات شهر يناير ٢٠١٠ كفترة الأساس. وفيما يخص بيانات ما قبل ذلك التاريخ، فقد استخدمت الأوزان المستخرجة من بحث الدخل والإنفاق والاستهلاك لعام ٢٠٠٤/٢٠٠٥ مع استخدام يناير ٢٠٠٧ كشهر أساس.

٣/ يعرف إجمالى السيولة المحلية كإجمالى صافى الأصول الأجنبية وصافى الأصول المحلية لدى الجهاز المصرفى (فى جانب الأصول) ، أو كجملة المعروض النقدى وأشباه النقود لدى الجهاز المصرفى (فى جانب الخصوم).

٤/ يعكس البيان متوسط شهرى.

القسم الأول: نظرة عامة على الأداء الإقتصادي والمالى (تابع)

يوليو-فبراير ٢٠١١/١٠	١/٢٠١١/١٠	* ٢٠١٠/٠٩	٢٠٠٩/٠٨	٢٠٠٨/٠٧	٢٠٠٧/٠٦	٢٠٠٦/٠٥
	(موازنة)	(فطى مبدنى)	(فعلى)	(فطى)	(فطى)	(فطى)
٥. مؤشرات المالية العامة ^{١/٢}						
١- قطاع الموازنة العامة (بالمليون جنيه) ^{٢/١}						
إجمالى الإيرادات	١٢٨,٠٨٥	٢٨٥,٨١٠	٢٦٨,١١٤	٢٨٢,٥٠٥	٢٢١,٤٠٤	١٨٠,٢١٥
إجمالى المصروفات	٢١١,٧٤٠	٤٠٣,١٦٨	٣٦٥,٩٨٧	٣٥١,٥٠٠	٢٨٢,٢٩٠	٢٢٢,٠٢٩
العجز الأولى ^{١/٤}	٣٣,٠٣٣	١٧,٩٣٣	٢٥,٧٠٥	١٩,٠١٦	١٠,٥٩٤	٦,٩٩٨
العجز النقدى ^{١/٥}	٨٣,٦٥٥	١١٧,٣٥٨	٩٧,٨٧٢	٦٨,٩٩٥	٦٠,٨٨٦	٤١,٨١٥
العجز الكلى	٨٢,٢٨٦	١٠٩,٥٠٧	٩٨,٠٣٨	٧١,٨٢٦	٦١,١٢٢	٥٤,٦٩٧
٢- قطاع الموازنة العامة ^{٢/١} (معدل نمو سنوى)						
إجمالى الإيرادات	٥,٢	٢,٣	-٥,١	٢٧,٦	٢٢,٩	١٩,١
الإيرادات الضريبية	١٢,٣	٢٠,٩	٤,٥	١٩,٠	٢٠,٠	١٦,٩
الإيرادات غير الضريبية	-١١,٦	-٢٤,٩	-١٨,٢	٤١,٧	٢٧,٨	٢٣,٢
إجمالى المصروفات (ومنها):	١٢,٣	٦,٢	٤,١	٢٤,٥	٢٧,١	٦,٨
الأجور وتعويضات العاملين	١٢,٣	٧,٠	١٢,١	٢١,٢	٢٠,٥	١١,٦
القوائد المدفوعة	١٢,٨	٢٤,٧	٣٧,٠	٤,٥	٥,٩	٢٩,٦
٣- قطاع الحكومة العامة (مليون جنيه) ^{١/١}						
إجمالى الإيرادات	--	٣٢٢,٧٣١	٣٠٣,٣٧٤	٢٨٨,٥٤٤	٢٤٨,٨٣٤	٢٠٥,٦٥٤
إجمالى المصروفات	--	٤٣٨,٦١٦	٣٩٦,٦٩٣	٣٥٦,٩٤٢	٣٠٥,٧٩٤	٢٤٤,٠١٨
العجز الكلى	--	١١٠,١٣٤	٩٨,٧٩٦	٧٢,٣٧٨	٦٧,٥٦٣	٥٦,٢١٣
٤ - نسبة إلى الناتج المحلى الإجمالى ^{١/١}						
قطاع الموازنة العامة ^{١/٣}						
إجمالى الإيرادات	٩,٣	٢٠,٧	٢٢,٢	٢٧,١	٢٤,٧	٢٤,٢
الإيرادات الضريبية	٧,٠	١٤,٥	١٤,١	١٥,٧	١٥,٣	١٥,٣
الإيرادات غير الضريبية	٢,٣	٦,٢	٨,١	١١,٤	٩,٤	٨,٨
إجمالى المصروفات (ومنها):	١٥,٤	٢٩,٣	٣٠,٣	٣٣,٧	٣١,٥	٢٩,٨
الأجور وتعويضات العاملين	٤,٢	٦,٩	٧,١	٧,٣	٧,٠	٧,٠
القوائد المدفوعة	٣,٦	٦,٦	٦,٠	٥,١	٥,٦	٦,٤
العجز الأولى ^{١/٤}	٢,٤	١,٣	٢,١	١,٨	١,٢	٠,٩
العجز النقدى ^{١/٥}	٦,١	٨,٥	٨,١	٦,٦	٦,٨	٥,٦
العجز الكلى	٦,٠	٧,٩	٨,١	٦,٩	٦,٨	٧,٣
الحكومة العامة ^{١/٢}						
العجز الأولى ^{١/٤}	--	٢,٠	٣,٠	٢,٧	٣,٠	٢,٤
العجز الكلى	--	٨,٠	٨,٢	٦,٩	٧,٥	٧,٥

المصدر: وزارة المالية

-- بيان غير متاح.

* بيان مبدنى تحت المراجعة

١/ تعكس بيانات الموازنة بعد التصديق عليها من قبل مجلس الشعب.

٢/ تم إعادة تبويب فليات الموازنة العامة لتتفق مع معايير صندوق النقد الدولى والمعروفة بـ GFS ٢٠٠١ (على أساس نقدى).

٣/ يشمل قطاع موازنة الجهاز الإدارى و المحليات، والهيئات الخدمية العامة.

٤/ العجز الكلى مخصصاً منه القوائد المدفوعة.

٥/ العجز الكلى بدون صافى حيازة الأصول المالية.

٦/ يشمل المعاملات المالية لكل من أجهزة الموازنة العامة، وبنك الإستثمار القومى، وصناديق التأمين والمعاشات ، ومع مراعاة إستبعاد كافة المعاملات البيئية للجهات الثلاث لمنع ازدواجية الحساب.

٧/ قامت وزارة التنمية الإقتصادية بتقدير قيمة الناتج المحلى الإجمالى لعام ٢٠١١/٢٠١٠ بنحو ١٣٧٨ مليار جنيه ، مقارنة بناتج محلى إجمالى محقق قدره ١٢٠٦,٧ مليار جنيه فى عام

٢٠١٠/٢٠٠٩.

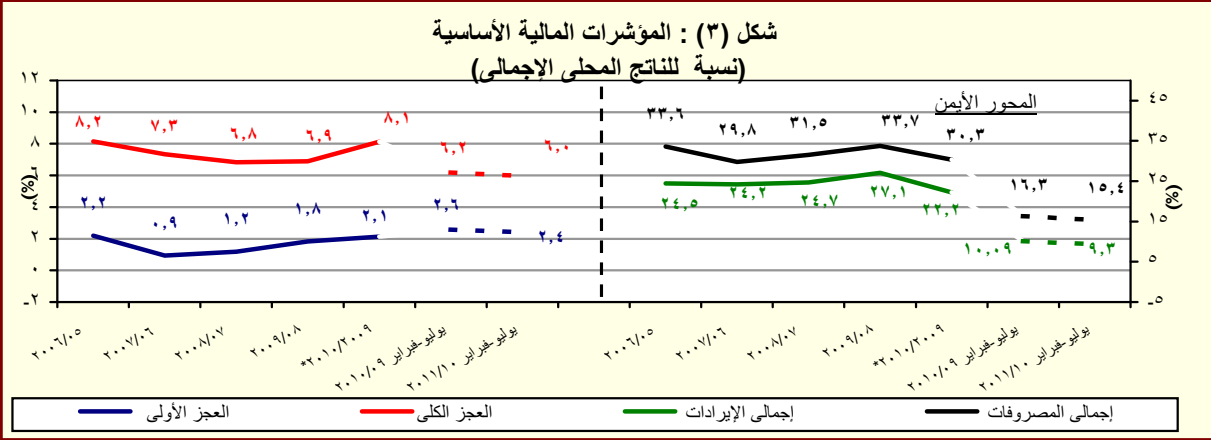

المصدر: وزارة المالية

* بيان مبدنى، تحت المراجعة.

القسم الأول: نظرة عامة على الأداء الإقتصادي والمالى (تابع)

بيان سنوى				بيان سنوى				
يونيو-٢٠٠٦	يونيو-٢٠٠٧	يونيو-٢٠٠٨	يونيو-٢٠٠٩	يونيو-٢٠١٠	ديسمبر-٢٠٠٩	مارس-٢٠١٠	سبتمبر-٢٠١٠	ديسمبر-٢٠١٠
١. ملخص الدين العام المحلى								
(بالمليون جنيه، رصيد نهاية الفترة) ^{١/}								
١-إجمالى الدين المحلى لأجهزة الموازنة العامة ^{١٢}								
٥٥٤,٨٣٧	٥٩١,٠٠١	٥٩٩,٦٠٣	٦٩٩,٦٦٧	٨٠٨,٣٨٤	٧٧٧,٤٣٨	٨١٠,٠٣٦	٨٦٣,٧٩٢	٨٨٩,١٥٤
(٢,٠)	(٦,٥)	(١,٥)	(١٦,٧)	(١٥,٥)	(١٧,٩)	(١٧,٨)	(١٤,٩)	(١٤,٤)
١٠٩,٩٤٨	١١٢,٨٢٩	١٢٠,٤٩٤	١٣٧,٣٤١	١٤٤,٥٦٦	١٤٢,٧١١	١٤٢,٧٨٧	١٤٥,٠١٣	١٥٠,٢٨٦
-(٢٨,٣)	(٢,٦)	(٧,٢)	(١٣,٦)	(٥,٣)	(٩,٣)	(٦,١)	(٣,٧)	(٥,٣)
صافى الدين المحلى لأجهزة الموازنة العامة								
٤٤٤,٨٨٩	٤٧٨,١٧٢	٤٧٨,٦٩٩	٥٦٢,٣٢٦	٦٦٣,٨١٨	٦٣٤,٧٦٧	٦٦٧,٢٤٩	٧١٨,٧٧٩	٧٣٨,٨٦٨
(١٣,٩)	(٧,٥)	(٠,١)	(١٧,٥)	(١٨,٠)	(٢٠,٠)	(٢٠,٦)	(١٧,٥)	(١٦,٤)
٤٤٩,٤٥٦	٤٨٦,٢٤١	٥١٢,٩٨٢	٦١٥,٨٤٩	٧٣٣,٣٨٧	٦٩٥,٦٣٥	٧٢٥,٩٩٥	٧٨٠,٦٢١	٨٠٦,١٠٦
-(٠,٣)	(٨,٢)	(٥,٥)	(٢٠,١)	(١٩,١)	(٢٢,٠)	(٢١,٧)	(١٧,٣)	(١٥,٩)
١١٧,٢٤٧	١١٦,٩٦٤	١٣١,٠٤٣	١٤٨,٨١١	١٥٨,٥٣١	١٥٩,٠٨٨	١٥٣,٨٣٧	١٥٩,٠٣٠	١٦٢,٥٩٥
-(٣٢,٥)	(-٠,٢)	(١٢,٠)	(١٣,٦)	(٦,٥)	(١٣,٩)	(٥,٩)	(٤,٩)	(٢,٢)
٣٣٢,٢٠٩	٣٦٩,٢٧٧	٣٨١,٩٣٩	٤٦٧,٠٣٨	٥٧٤,٨٥٦	٥٣٦,٥٤٧	٥٧٢,١٥٨	٦٢١,٥٩١	٦٤٣,٥١١
(١٩,٨)	(١١,٢)	(٣,٤)	(٢٢,٣)	(٢٣,١)	(٢٤,٧)	(٢٦,٨)	(٢٠,٩)	(١٩,٩)
٣-إجمالى الدين العام المحلى ^{١٤}								
٤٧٠,٢٦٤	٤٩٣,٨٧٩	٥٣٧,٥٣٣	٦٤٣,٦٢٨	٧٦٩,٧٨٣	٧٢٤,٣٣٤	٧٥٤,٧٤٧	٨١٦,٧٧٣	٨٤٧,٠٣١
(٠,٣)	(٥,٠)	(٨,٨)	(١٩,٧)	(١٩,٦)	(٢١,٨)	(٢١,٠)	(١٨,٣)	(١٦,٩)
١٣٧,٢٣٢	١٣٠,٦٠٥	١٥٠,٥٠١	١٦٧,٧٣٣	١٧٠,١٧١	١٧٥,٢٤٤	١٧٢,٤٩٠	١٧٣,٣٣٥	١٨٠,١٤٩
-(٢٦,٧)	(-٤,٩)	(١٥,٢)	(١١,٤)	(١,٥)	(١٣,٨)	(٦,٧)	(٥,٠)	(٢,٨)
٣٣٢,٩٣٢	٣٦٣,٢٧٤	٣٨٧,٠٣٢	٤٧٥,٨٩٥	٥٩٩,٦١٢	٥٤٩,٠٩٠	٥٨٢,٢٥٧	٦٤٣,٤٣٨	٦٦٦,٨٨٢
(١٨,٢)	(٩,١)	(٦,٥)	(٢٣,٠)	(٢٦,٠)	(٢٤,٦)	(٢٦,١)	(٢٢,٥)	(٢١,٥)
٢. إجمالى الدين العام الخارجى ^{٦/}								
٢٩,٥٩٣	٢٩,٨٩٨	٣٣,٨٩٣	٣١,٥٣١	٣٣,٦٩٤	٣٣,٢٨٧	٣٢,٢٧٧	٣٤,٧٠٠	-
١٨,٨٦٥	١٩,٤٩٢	٢١,٦٤١	٢٥,٨١٨	٢٦,٢٤٩	٢٥,٨٨٣	٢٤,٩٨١	٢٦,٩٤٣	-
١٠,٧٢٨	١٠,٤٠٦	١٢,٢٥٢	٥,٧١٣	٧,٤٤٥	٧,٤٠٥	٧,٢٩٦	٧,٧٥٧	-
٣. خدمة الدين الحكومى ^{٧/}								
(مليون جنيه، تدفقات)								
٥٩,٥٥٢	٥٤,٧٢٥	٦٠,٠٠٤	٧١,١٢٣	٩٨,٨٥٦	٤٥,٠١٤	٧٣,٩٧٤	٢٧,٥٢٩	٤٦,٣٥٥
٥٣,٠٤٩	٤٧,٦٣٩	٥٢,٤٣٥	٥٩,٥٧٧	٨٧,٥٦٠	٣٩,٢٠٩	٦٣,٧٦٣	٢٢,٩٨٢	٤٠,٢١٥
٦,٥٠٣	٧,٠٨٦	٧,٥٦٩	١١,٥٤٦	١١,٢٩٦	٥,٨٠٥	١٠,٢١٠	٤,٥٤٧	٦,١٤٠
ملاحظات (نسبة إلى الناتج المحلى الإجمالى) ^{٨/}								
٨٩,٨%	٧٩,٤%	٦٧,٠%	٦٧,١%	٦٧,٠%	٦٤,٤%	٦٧,١%	٦٢,٧%	٦٤,٥%
٧٢,٠%	٦٤,٢%	٥٣,٥%	٥٤,٠%	٥٥,٠%	٥٢,٦%	٥٥,٣%	٥٢,٢%	٥٣,٢%
٧٢,٨%	٦٥,٣%	٥٧,٣%	٥٩,١%	٦٠,٨%	٥٧,٦%	٦٠,٢%	٥٦,٦%	٥٨,٥%
٥٣,٨%	٤٩,٦%	٤٢,٧%	٤٤,٨%	٤٧,٦%	٤٤,٥%	٤٧,٤%	٤٥,١%	٤٦,٧%
٧٦,١%	٦٦,٣%	٦٠,٠%	٦١,٨%	٦٣,٨%	٦٠,٠%	٦٢,٥%	٥٩,٣%	٦١,٥%
٥٣,٩%	٤٨,٨%	٤٣,٢%	٤٥,٧%	٤٩,٧%	٤٥,٥%	٤٨,٣%	٤٦,٧%	٤٨,٤%
٢٧,٦%	٢٢,٨%	٢٠,١%	١٦,٩%	١٥,٩%	١٥,١%	١٤,٧%	١٤,٣%	-
١٧,٦%	١٤,٩%	١٢,٩%	١٣,٨%	١٢,٤%	١١,٧%	١١,٤%	١١,١%	-

المصدر: وزارة المالية و البنك المركزى المصرى.

() معدل النمو عن العام السابق.

* بيان مبدئى، خاضع للمراجعة.

١/ تمكس البيانات رصيد الدين المحلى لثلاث مستويات تجميعية هى: الدين المحلى لأجهزة الموازنة العامة، الدين المحلى المجمع للحكومة العامة، و الدين العام المحلى المجمع. يشمل الدين المحلى لأجهزة الموازنة العامة أرصدة الدين المستحق على وحدات الجهاز الإدارى، وحدات الإدارة المحلية، و الهيئات الخدمية. ويتضمن الدين المحلى للحكومة العامة أرصدة الدين المجمع المستحق على أجهزة الموازنة العامة للدولة و بنك الإستثمار القومى و صناديق التأمين الإجتماعى. أما عن الدين العام المحلى فيشمل أرصدة الدين المحلى المجمع لكل من الهيئات الاقتصادية.

٢/ يمثل المديونية المستحق على أجهزة الموازنة العامة (وحدات الجهاز الإدارى، وحدات الإدارة المحلية، و الهيئات الخدمية).

٣/ يمثل رصيد الدين المجمع المستحق على أجهزة الموازنة العامة للدولة و بنك الإستثمار القومى و صناديق التأمين الإجتماعى بعد إستبعاد المديونيات و العلاقات الداخلية فيما بين القطاعات الثلاثة و التى تتمثل فى إقتراض أجهزة الموازنة العامة من بنك الإستثمار القومى، سندات وزارة المالية لدى صناديق التأمين الإجتماعى و بنك الإستثمار القومى، سندات صناديق التأمين الإجتماعى و أخيراً إقتراض بنك الإستثمار القومى من صناديق التأمين الإجتماعى.

٤/ يمثل رصيد الدين المجمع المستحق على الحكومة العامة و الهيئات الاقتصادية بعد إستبعاد إقتراض الهيئات الاقتصادية من بنك الإستثمار القومى، وإقتراض أجهزة الموازنة من الهيئات الاقتصادية.

٥/ ودائع الحكومة العامة و الهيئات الاقتصادية بعد إستبعاد ودائع صناديق التأمين الإجتماعى وإقتراض قطاع الموازنة من الهيئات الاقتصادية.

٦/ طبقاً لتصنيف و منهجية البنك المركزى المصرى، و الذى يقوم بشطب مديونيات نادى باريس المباشرة و غير المباشرة المستحق على الجهات الحكومية طبقاً لتواريخ إعادة الجدولة الى العالم الخارجى، فى حين تقوم الجهات الحكومية بشطب هذه المديونيات من سجلاتها فور سداد المقابل المحلى الى البنك المركزى طبقاً لجدول السداد الأسمى (والذى يسبق تواريخ إعادة الجدولة)

٧/ البيان الربع سنوى لخدمة الدين الحكومى يعكس التدفقات التراكمية لخدمة الدين منذ بداية العام المالى .

٨/ قامت وزارة التنمية الاقتصادية بتقدير قيمة الناتج المحلى الإجمالى لعام ٢٠١١/٢٠١٠ بنحو ١٣٧٨ مليار جنيه، مقارنةً بناتج محلى إجمالى محقق قدره ١٢٠٦,٧ مليار جنيه فى عام ٢٠١٠/٢٠٠٩.

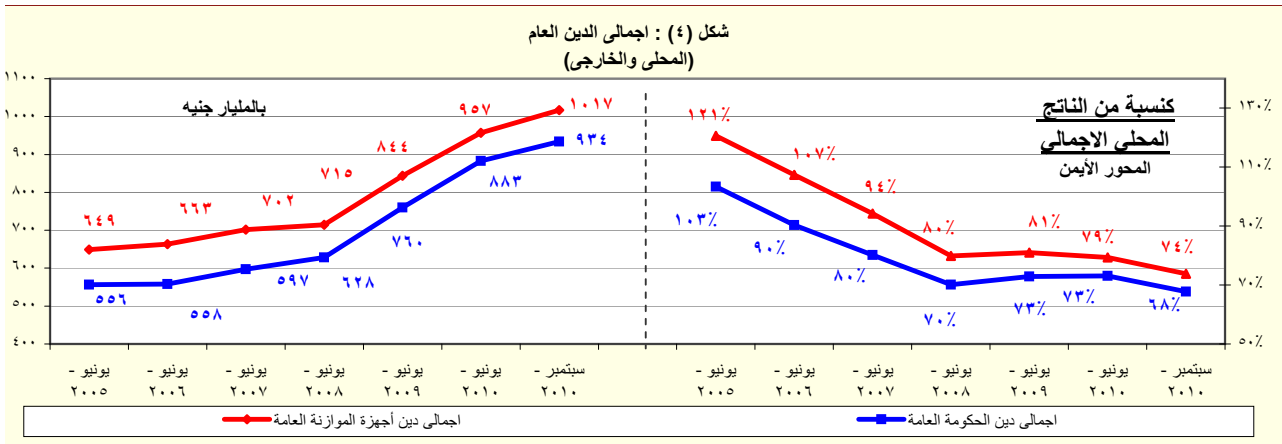

المصدر: وزارة المالية - البنك المركزى المصرى.

القسم الأول: نظرة عامة على الأداء الإقتصادى والمالى (تابع)

بيان سنوى					أحدث بيان متاح				
٢٠٠٦/٠٥	٢٠٠٧/٠٦	٢٠٠٨/٠٧	٢٠٠٩/٠٨	٢٠١٠/٠٩	سبتمبر-١٠	أكتوبر-١٠	نوفمبر-١٠#	ديسمبر-١٠*	
ز. المؤشرات النقدية (نهاية الفترة)									
مليون جنيه									
نقد الاحتياط ^{١/}									
١١٦,٠٥٠	١٣٤,١٢٦	١٦٩,٩١١	١٧٥,١٠٤	٢٠٣,٠٧١	٢١٦,٦٥٥	٢١٠,٤٣٢	٢٢١,٩٢٤	٢١٨,٣٩٣	
إجمالى السيولة									
٥٦٠,٣٥٦	٦٦٢,٦٨٨	٧٦٦,٦٦٤	٨٣١,٢١١	٩١٧,٤٥٩	٩٤٨,١٧٢	٩٦١,٢٤٤	٩٦٣,٢٥٥	٩٧٣,٩٦٢	
المعروض النقدى ^{٢/}									
١٠٩,٢٧٤	١٣١,٢٩٠	١٧٠,٥٧٩	١٨٢,٩٩١	٢١٤,٠٤٠	٢٢٠,٤٧٢	٢٢٢,٦٧٤	٢٢٤,٨٩٠	٢٢٣,٤٥٦	
أشباه النقود ^{٣/}									
٤٥١,٠٨٢	٥٣١,٣٩٨	٥٩٦,٠٨٥	٦٤٨,٢٢٠	٧٠٣,٤١٩	٧٢٧,٧٠٠	٧٣٨,٥٧٠	٧٣٨,٣٦٥	٧٥٠,٥٠٦	
معدل النمو السنوى									
نقد الاحتياط ^{١/}									
١٤,٨	١٥,٦	٢٦,٧	٣,١	١٦,٠	١٣,١	١٢,٢	١٦,٣	١٣,١	
إجمالى السيولة									
١٣,٥	١٨,٣	١٥,٧	٨,٤	١٠,٤	١١,٨	١٣,٤	١٢,٨	١٢,٤	
صافى الأصول الأجنبية ^{٤/}									
٦٤,٨	٦٣,٩	٣٨,٩	١٦,٣-	١١,١	١٩,٢	٢٠,٥	١٥,٦	١٩,٣	
صافى الأصول المحلية ^{٥/}									
٣,٤	٤,٠	٤,٣	٢٤,٦	١٠,٠	٨,٥	١٠,٢	١١,٥	٩,٥	
صافى المطلوبات من القطاع الخاص ^{٦/}									
٨,٦	١٢,٣	١٢,٦	٥,١	٧,٧	٩,٢	٩,٨	١٠,٧	٦,٧	
معدلات الإقراض إلى الودائع ^{٧/}									
القطاع الحكومى									
٢٥,٦	٣٤,٧	٣٥,٥	٣٠,٠	٣٤,٩	٣٢,٨	٣٣,٢	٣٤,٢	٣٣,١	
القطاع غير الحكومى									
٦١,٩	٥٦,٣	٥٥,٤	٥٥,٦	٥٤,٢	٥٣,١	٥٢,٦	٥٢,٩	٥٠,٢	
بالعملة المحلية									
٦٤,٨	٥٥,٩	٥٠,٩	٥١,٥	٤٧,٦	٤٥,٧	٤٥,٢	٤٥,٤	٤٢,٧	
بالعملة الأجنبية									
٥٤,٦	٥٧,٢	٦٩,٧	٦٩,٠	٧٩,٩	٨٣,٠	٨٢,٢	٨٤,٢	٨١,٧	
مؤشرات:									
مضاعف السيولة المحلية ^{٨/}									
٤,٨٣	٤,٩٤	٤,٥١	٤,٧٥	٤,٥٢	٤,٣٨	٤,٥٧	٤,٣٤	٤,٤٦	
معدل دوران النقود (وسطى) ^{٩/}									
١,١٧	١,٢٢	١,٢٥	١,٣٠	١,٣٨	١,٥٣	١,٥٢	١,٥٢	١,٥٠	
معدل الدولة فى السيولة المحلية ^{١٠/}									
٢٤,٤	٢٣,٢	٢٠,٨	٢٠,١	١٧,٢	١٦,٧	١٦,٨	١٦,٣	١٦,٢	
معدل الدولة فى الودائع ^{١٠/}									
٢٩,٤	٢٨,٤	٢٥,٨	٢٥,٧	٢٢,٩	٢٢,٤	٢٢,٥	٢٢,٠	٢١,٩	

المصادر: البنك المركزى المصرى وحسابات وزارة المالية.

* مبدئى.تجدر الإشارة إلى أن البيانات التفصيلية لشهر ديسمبر ٢٠١٠ غير متاحة حتى تاريخه .

بيان معدل.

١/ تتضمن النقود المتداولة خارج البنك المركزى بالإضافة إلى ودائع البنوك لدى البنك المركزى بالجنيه المصرى.

٢/ يتضمن النقود المتداولة خارج الجهاز المصرفى بالإضافة إلى الودائع الجارية بالعملة المحلية. لا تتضمن الشيكات والحوالات تحت التحصيل.

٣/ تتضمن الودائع الجارية بالعملة الاجنبية والودائع غير الجارية بالعملات المحلية و الأجنبية .

٤/ تم تفعيل إتفاقية الحساب المجمع بين البنك المركزى ووزارة المالية فى يونيو ٢٠٠٨، مما أدى إلى إهلاك جزء من السندات الصادرة عن وزارة المالية لصالح البنك المركزى.

٥/ يتضمن المطلوبات من القطاع الخاص و القطاع العائلى.

٦/ لا تتضمن كل من الودائع لدى البنك المركزى والقروض الممنوحة من قبل البنك المركزى.

٧/ إجمالى السيولة المحلية / نقد الاحتياط.

٨/ الناتج المحلى الإجمالى / متوسط إجمالى السيولة المحلية (M٢). متوسط إجمالى السيولة المحلية = $\frac{[(M٢)_t + (M٢)_{t-١}]}{٢}$.

٩/ يمثل نسبة الودائع الجارية و غير الجارية بالعملات الأجنبية إلى إجمالى السيولة المحلية. لا تتضمن كل من ودائع غير المقيمين (جزء من صافى الأصول الأجنبية) والودائع الحكومية.

١٠/ يمثل نسبة الودائع الحكومية و غير الحكومية بالعملات الأجنبية إلى إجمالى الودائع لدى البنوك. غير متضمن ودائع البنوك لدى البنك المركزى.

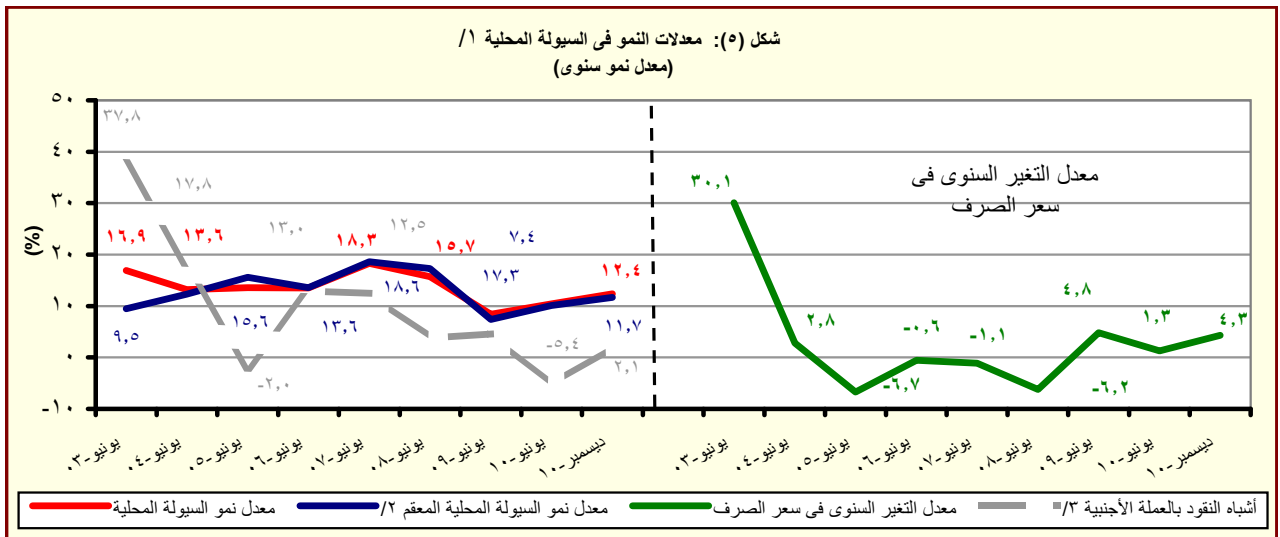

المصدر: البنك المركزى المصرى وحسابات وزارة المالية.

١/ إجمالى السيولة المحلية تتكون من المعروض النقدى وأشباه النقود.

٢/ معدل النمو فى السيولة المحلية باستخدام سعر الصرف الثابت، ويتم حسابه عن طريق تطبيق سعر الصرف السائد فى نفس الفترة من العام السابق للفترة الحالية.

٣/ الودائع الجارية و غير الجارية بالعملات الأجنبية .

القسم الأول: نظرة عامة على الأداء الإقتصادي والمالى (تابع)

بيان ربع سنوي				بيان سنوى					
ديسمبر-٠٩	مارس-١٠	سبتمبر-١٠	ديسمبر-١٠	٢٠١٠/٠٩	٢٠٠٩/٠٨	٢٠٠٨/٠٧	٢٠٠٧/٠٦	٢٠٠٦/٠٥	
ي- القطاع المالى والاستثمارات									
٤,٧	٥,٤	٤,١	٤,٧	١٨,٩	١٩,٢	٢٢,٤	٢٠,٩	١٨,٧	إجمالى الاستثمارات المحلية (نسبة إلى الناتج المحلى الإجمالى) ^{١١}
٠,٣	٠,٨	٠,٧	٠,٤	٣,١	٤,٣	٨,١	٨,٥	٥,٧	الاستثمارات الأجنبية المباشرة (نسبة إلى الناتج المحلى الإجمالى) ^{١٢} / ^{١١}
مؤشرات سوق المال (نهاية العام الميلادى)									
١٤٠١	١٥٦٣	١٤٤٥	١٥٠٤	١٤٠١	--	٣٤١٢	٢٣٨١	٢٢٣٩	مؤشر هيئة سوق المال
١,٩	١,٧	٠,٩	٠,٧	١,٩	--	١,١	٠,٩	١,٢	معدل تذبذب مؤشر سوق المال ^{١٣}
٥٧٣	٦٣٠	٦١٧	٦٦٤	٥٧٣	٤/٤٢٧	٩٢٧٣٤	٦١٢٩١	٥٤٨٤٣	مؤشر هيرمس
٢,٢٢	١,٧٩	٠,٧٤	٠,٤٩	٢,٢٢	١,٤٧	١,٢٠	٠,٨٩	١,٢٩	معدل تذبذب مؤشر هيرمس ^{١٣}
٥٠٠	٤٦١	٤٤٨	٤٨٨	٥٠٠	٤٧٤	٧٦٨	٥٣٤	٤٥٦	رأس المال السوقى (مليار جنيه) ^{١٥}
٤١,٤	٣٨,٢	٣٢,٥	٣٥,٤	٤١,٤	٤٥,٤	٨٥,٨	٧١,٧	٧٣,٨	رأس المال السوقى (نسبة إلى الناتج المحلى الإجمالى) ^{١٦}
١٢,١	١٣,٦	١٣,٩	١٤,٧	١٢,١	٧,٦	١٩,١	٢١,٠	٢٢,٠	مضاعف الربحية ^{١٧}
٧,٠	٦,٦	٧,٢	٧,١	٧,٠	٦,٦	٥,١	٤,٢	٣,٨	عائد السهم (%) ^{١٨}
--	--	--	--	--	٣٠٥,٧	٨٨٤,٥	٥٦٤,٩	٤٣٩,٥	مؤشر شهادات الإيداع الدولية ^{١٩}
القطاع المصرفى (مليون جنيه): ^{١١٠}									
١٠١٥١,٦٩٥	١٠١٩٨,٢٤٠	١٠٢٩٥,٥٠٣	١٠٢٨٢,٩١٠	١٠٢٢٠,٦٥٥	١٠٠٩١,٩٩٣	١٠٠٨٣,٣١١	٩٣٧,٩٢٣	٧٦١,٥٦٢	إجمالى الأصول
٤٣٢,٥٩٧	٤٤١,٣٧٠	٤٦٧,٣٩٧	٤٥٨,٠٨١	٤٦٥,٩٩٠	٤٢٩,٩٥٧	٤٠١,٤٢٥	٣٥٣,٧٤٦	٣٢٤,٠٤١	إجمالى أرصدة الإقراض و الخصم
٤٣,٥٤٠	٤٣,٥٧١	٥٠,٢٤٣	٥١,٢٣٨	٤٦,٥٩٨	٤١,٥٥٠	٣٧,٥٧٦	٣٣,٠٣٧	٢٧,١١٢	رأس المال
٨٤٨,٦٩٩	٨٦٧,٠٥٣	٩١٥,٧٨٢	٩٤٣,٩٧٢	٨٩٢,٤٩٢	٨٠٩,٦٩٤	٧٤٧,١٩٩	٦٤٩,٩٥٣	٥٦٨,٨٤١	إجمالى الودائع
مؤشرات مختارة									
مؤشرات السيولة فى الجهاز المصرفى									
١١٥,٢	١١٤,٤	١١١,٨	١١٢,٠	١١٣,٥	١١٤,٦	١٠٩,٣	١٠٩,٤	١١٢,٩	الأصول الأجنبية / الخصوم الأجنبية ^{١١١}
٥٠,٣	٥٠,٤	٥٠,٦	٤٨,١	٥١,٨	٥٢,٤	٥٣,١	٥٣,٧	٥٦,٧	القروض / الودائع ^{١١٢}
٣٧,٦	٣٦,٨	٣٦,١	٣٥,٧	٣٨,٢	٣٩,٤	٣٧,١	٣٧,٧	٤٢,٥	القروض / الأصول ^{١١١}
٣١,٤	٣١,١	٣٢,٧	٣٤,٤	٣٣,٣	٣٠,٥	١٨,٦	١٨,٨	٢٥,٥	الأوراق المالية / الأصول ^{١١١}
٧٣,٧	٧٢,٤	٧٠,٧	٧٣,٦	٧٣,١	٧٤,١	٦٩,٠	٦٩,٣	٧٤,٧	الودائع / الأصول ^{١١١}
٥,٥	٥,٩	٥,٩	٦,٢	٦,٢	٥,٨	٤,٩	٤,٩	٥,٣	رأس المال / الأصول ^{١١١}
٦,٥	٦,٤	٥,٧	٤,٢	٥,٨	٦,٤	٥,٨	٥,٧	٧,٢	مخصصات القروض / إجمالى الأصول ^{١١١}

المصادر : الهيئة العامة لسوق المال والبنك المركزى المصرى.

-- بيان غير متاح.

١/ تم حساب المؤشرات الربع سنوية كنسبة من الناتج المحلى الإجمالى للعام بأكمله.

٢/ صافى الإستثمارات الأجنبية المباشرة تشمل الإستثمار الاجنبى فى قطاع البترول.

٣/ على أساس الانحراف المعيارى للعوائد اليومية خلال شهر الدراسة. البيانات السنوية تعكس نهاية ديسمبر من كل عام.

٤/ سلسلة معدلة.

٥/ القيمة السوقية للأرصدة القائمة. يمثل ناتج ضرب عدد الأسهم القائمة فى سعر السوق المائد.

٦/ قامت وزارة التنمية الإقتصادية بتقدير قيمة الناتج المحلى الإجمالى لعام ٢٠١١/٢٠١٠ بنحو ١٣٧٨ مليار جنيه ، مقارنة بناتج محلى إجمالى محقق قدره ١٢٠٦,٧ مليار جنيه في عام ٢٠١٠/٢٠٠٩.

٧/ ويعرف أيضا بمعدل السعر على العائد، ويقاس بنسبة سعر السوق لكل سهم إلى أرباحه السنوية.

٨/ الكويزن السنوى الموزع / سعر السهم الجارى.

٩/ يعبر المؤشر عن متوسط بسيط لأسعار الإقفال اليومية لـ ٨ شهادات إيداع دولية المسجلة فى بورصة لندن.

١٠/ تعكس بيانات البنوك التجارية.

١١/ لدى البنوك العامة فى مصر ، بخلاف البنك المركزى.

١٢/ تتضمن القروض والودائع الحكومية وغير الحكومية ، ولا تشمل ودائع البنوك لدى البنك المركزى المصرى.

القسم الأول: نظرة عامة على الأداء الإقتصادي والمالي (تابع)

بيان ربع سنوي				بيان سنوي				
أكتوبر- ديسمبر *٢٠١٠ /	ابريل-يونيو ٢٠١٠	يناير-مارس ٢٠١٠	أكتوبر- ديسمبر *٢٠٠٩	٢٠٠٩/٠٨	٢٠٠٨/٠٧	٢٠٠٧/٠٦	٢٠٠٦/٠٥	٢٠٠٥/٠٤
				كـ. معاملات القطاع الخارجى				
				(مليون دولار)				
١٦,٠٥٠	١٦,٠٢٢	١٣,٧٢٩	١٤,٠٢٨	٥٧,٨٩٩	٥٧,٢١٧	٦٥,٩٠٤	٤٩,٥٣٤	٤١,٤٤٠
				إجمالى المتحصلات الجارية				
١٦,٦٤٩	١٧,٧٣٣	١٥,٠٥٢	١٤,٨١٧	٦٢,٢١٧	٦١,٦٤١	٦٥,٠١٦	٤٧,٢٦٥	٣٩,٦٨٨
				إجمالى المدفوعات الجارية				
٦,٦٩٢-	٦,٥٨٣-	٦,٦٠٨-	٥,٦٧٥-	٢٥,١٢٠-	٢٥,١٧٣-	٢٣,٤١٥-	١٦,٢٩١-	١١,٩٨٦-
				الميزان التجارى				
٢,٩٦١	١,٥٧٧	٢,٤٧٨	٢,٩٨٣	١٠,٣٣٩	١٢,٥٠٢	١٤,٩٦٦	١١,٤٩٨	٨,١٩١
				الميزان الخدمى				
٥٩٩-	١,٧١١-	١,٣٢٣-	٧٩٠-	٤,٣١٨-	٤,٤٢٤-	٨٨٨	٢,٢٦٩	١,٧٥٢
				ميزان المعاملات الجارية				
١,٧٨٥	٣,١٦٢	١,٨٧٧	٤٤٩	٨,٣٢٥	٢,٢٨٥	٧,٥٥٨	٨٥٣	٣,٥١١
				صافى تدفقات ميزان المعاملات الرأسمالية و المالية				
٥٥٧	٢٥٠	٤٥٥	٦٠٠	٣,٣٥٦	٣,٣٧٨-	٥,٤٢٠	٥,٢٨٢	٣,٢٥٣
				الميزان الكلى (ميزان المدفوعات)				
٣٦,٠٠٥	٣٥,٢٢٣	٣٤,٥٠٨	٣٤,١٦٣	٣٥,٢٢٣	٣١,٣١٠	٣٤,٥٧٢	٢٨,٥٥٩	٢٢,٩٣١
				صافى الإحتياطيات الدولية ^{١٢}				
				(نسبة إلى الناتج المحلى الإجمالى) ^{١٣}				
٦,٧	٧,٤	٦,٢	٦,٣	٢٦,٤	٣٠,٣	٤٠,٥	٣٨,٠	٣٨,٦
				إجمالى المتحصلات الجارية				
٦,٩	٨,٢	٦,٨	٦,٧	٢٨,٤	٣٢,٦	٤٠,٠	٣٦,٢	٣٦,٩
				إجمالى المدفوعات الجارية				
٢,٨-	٣,١-	٣,٠-	٢,٦-	١١,٥-	١٣,٣-	١٤,٤-	١٢,٥-	١١,٢-
				الميزان التجارى				
١,٢	٠,٧	١,١	١,٤	٤,٧	٦,٦	٩,٢	٨,٨	٧,٦
				الميزان الخدمى				
٠,٢-	٠,٨-	٠,٦-	٠,٤-	٢,٠-	٢,٣-	٠,٥	١,٧	١,٦
				ميزان المعاملات الجارية				
٠,٢٣	٠,١	٠,٢	٠,٣	١,٥	١,٨-	٣,٣	٤,٠	٣,٠
				الميزان الكلى (ميزان المدفوعات)				
				نسبة إلى اإجمالى المتحصلات الجارية ^{١٤}				
٢٤,٥	٢٣,٢	٢٤,٧	٢٥,٩	٢٣,٩	٢٥,٠	٢٢,٩	٢٤,٤	٢٠,١
				الصادرات غير البترولية				
١٦,٤	٢٠,١	١٥,٠	١٨,٦	١٨,٠	١٩,٤	٢٢,٣	٢٠,٧	٢٥,٠
				الصادرات البترولية				
٢٠,٥	١٨,٠	١٩,٨	٢٠,١	٢٠,٤	١٨,٥	١٦,٧	١٦,٨	١٧,٧
				السياحة				
١٩,٤	٢٠,٣	٢٠,٥	١٢,٠	١٦,٧	١٣,٥	١٢,٩	١٢,٨	١٢,٢
				التحويلات الخاصة				
				مؤشرات أخرى (%)				
٤٩,٥	٥١,٢	٤٥,٢	٥١,٩	٤٩	٥٠	٥٦	٥٧	٦١
				نسبة تغطية الصادرات للواردات السلعية				
١٨٧	١٣٧	١٨٣	١٩٩	١٧٨	٢١١	٢٢٢	٢٢٨	١٨٩
				نسبة تغطية الصادرات للواردات الخدمية				
٨,١	٧,٨	٨,٦	٨,٧	٨,٦	٧,٥	٧,٩	٨,٩	٩,٠
				نسبة تغطية صافى الإحتياطيات الدولية للواردات(عدد الاشهر) ^{١٥}				
--	١٠٤,٨	١٠٧,٢	١٠٢,٩	١٠٤,٨	٩٩,٦	١٠٢,١	٩٥,٨	٧٧,٧ ^{١٦}
				نسبة صافى الإحتياطيات الدولية إلى الدين الخارجى (%) ^{١٦}				

المصدر: البنك المركزي المصري.

* بیان مبدئی.

١/ تم تقدير البيانات الخاصة بالفترة أكتوبر - ديسمبر ٢٠١١/٢٠١٠ كمحصلة الفارق بين بيانات الفترة يوليو - ديسمبر والفترة يوليو - سبتمبر ٢٠١١/٢٠١٠.

٢/ قد تظهر بعض الفروق في تقييم الإحتياطيات الدولية نتيجة استخدام أسعار صرف مختلفة داخل محفظة الإحتياطي من العملات الأجنبية.

٣/ تم حساب المؤشرات الربع سنوية باستخدام بيانات الناتج المحلي الإجمالي للعام بأكمله. قامت وزارة التنمية الاقتصادية بتقدير قيمة الناتج المحلي الإجمالي لعام ٢٠١٠/٢٠١١ بنحو ١٣٧٨ مليار جنيه، مقارنةً بناتج محلي إجمالي محقق قدره ١٢٠٦,٧ مليار جنيه في عام ٢٠٠٩/٢٠١٠.

٤/ باستبعاد التحويلات الرسمية.

٥/ بعدد أشهر الواردات.

٦/ لا يشمل مديونية القطاع الخاص غير المضمونة.

القسم الثانى

مؤشرات الإقتصاد العینى و الحقیقى

جدول (١) الناتج المحلى الإجمالى بحسب الموارد والإستخدامات بأسعار السوق (أسعار جارية)..... ١١

جدول (٢) الناتج المحلى الإجمالى بتكلفة عوامل الإنتاج موزعاً بحسب القطاعات الإقتصادية (أسعار جارية)..... ١٢

جدول (٣) إجمالى الإستثمارات موزعة بحسب القطاعات الإقتصادية..... ١٣

جدول (١) الناتج المحلي الإجمالي بحسب الموارد والإستخدامات (بأسعار السوق)^{١/}
(أسعار جارية)

(مليار جنيه)								
يوليو- ديسمبر	٢٠١١/٢٠١٠*	٢٠١٠/٢٠٠٩	٢٠٠٩/٢٠٠٨	٢٠٠٨/٢٠٠٧	٢٠٠٧/٢٠٠٦	٢٠٠٦/٢٠٠٥	٢٠٠٥/٢٠٠٤	
٧٠٥,٤		١٢٠٦,٧	١٠٤٢,٢	٨٩٥,٥	٧٤٤,٨	٦١٧,٧	٥٣٨,٥	الناتج المحلي الإجمالي
٧٢٩,٧		١٢٦٤,٤	١١١١,٤	٩٤٥,٦	٧٧٨,٩	٦٣٢,٨	٥٥٠,٧	جملة الطلب المحلي
٦٠٩,٣		١٠٣٦,٥	٩١١,٤	٧٤٥,١	٦٢٣,٦	٥١٧,١	٤٥٣,٩	الإستهلاك النهائي
٥٣٢,٣		٩٠١,٨	٧٩٣,١	٦٤٧,٦	٥٣٩,٢	٤٤١,٢	٣٨٥,٣	الإستهلاك الخاص
٧٧,٠		١٣٤,٧	١١٨,٣	٩٧,٥	٨٤,٤	٧٥,٩	٦٨,٦	الإستهلاك العام والحكومي
١٢٠,٤		٢٢٧,٩	٢٠٠,٠	٢٠٠,٥	١٥٥,٣	١١٥,٧	٩٦,٨	الاستثمارات ^{٢/}
٢٤,٣-		٥٧,٧-	٦٩,٢-	٥٠,١-	٣٤,١-	١٥,١-	١٢,٢-	صافي الصادرات
١٤٦,٢		٢٥٧,٦	٢٦٠,١	٢٩٥,٩	٢٢٥,٣	١٩٣,٢	١٦٣,٤	الصادرات السلعية والخدمية ^{٤/}
١٧٠,٥		٣١٥,٣	٣٢٩,٣	٣٤٦,٠	٢٥٩,٤	٢٠٨,٣	١٧٥,٦	الواردات السلعية والخدمية
ملاحظات (نسبة للناتج المحلي الإجمالي)								
٨٦,٤		٨٥,٩	٨٧,٤	٨٣,٢	٨٣,٧	٨٣,٧	٨٤,٣	الإستهلاك النهائي
١٧,١		١٨,٩	١٩,٢	٢٢,٤	٢٠,٩	١٨,٧	١٨,٠	الاستثمارات ^{٢/}
٢٠,٧		٢١,٣	٢٥,٠	٣٣,٠	٣٠,٢	٣١,٣	٣٠,٣	الصادرات السلعية والخدمية ^{٤/}
٢٤,٢		٢٦,١	٣١,٦	٣٨,٦	٣٤,٨	٣٣,٧	٣٢,٦	الواردات السلعية والخدمية

المصدر: وزارة التنمية الاقتصادية.

* بيان مبدئي، وقابل للتعديل. قامت وزارة التنمية الاقتصادية بتقدير قيمة الناتج المحلي الإجمالي لعام ٢٠١١/٢٠١٠ بنحو ١٣٧٨ مليار جنيه، مقارنة بناتج محلي إجمالي محقق قدره ١٢٠٦,٧ مليار جنيه في عام ٢٠١٠/٢٠٠٩.

١/ تشمل صافي الضرائب غير المباشرة.

٢/ تقوم وزارة التنمية الاقتصادية حالياً بمراجعة بيانات الناتج المحلي الإجمالي لعام ٢٠٠٩/١٠ على أساس ربع سنوي.

٣/ تشمل التكوين الرأسمالي و التغير في المخزون. تصل قيمة التغير في المخزون خلال عام ٢٠١٠/٢٠٠٩ نحو ٣,٥ مليار جنيه، مقارنة بـ ٢,٩ مليار جنيه خلال العام السابق.

٤/ تشمل حصة الشريك الأجنبي في قطاع البترول.

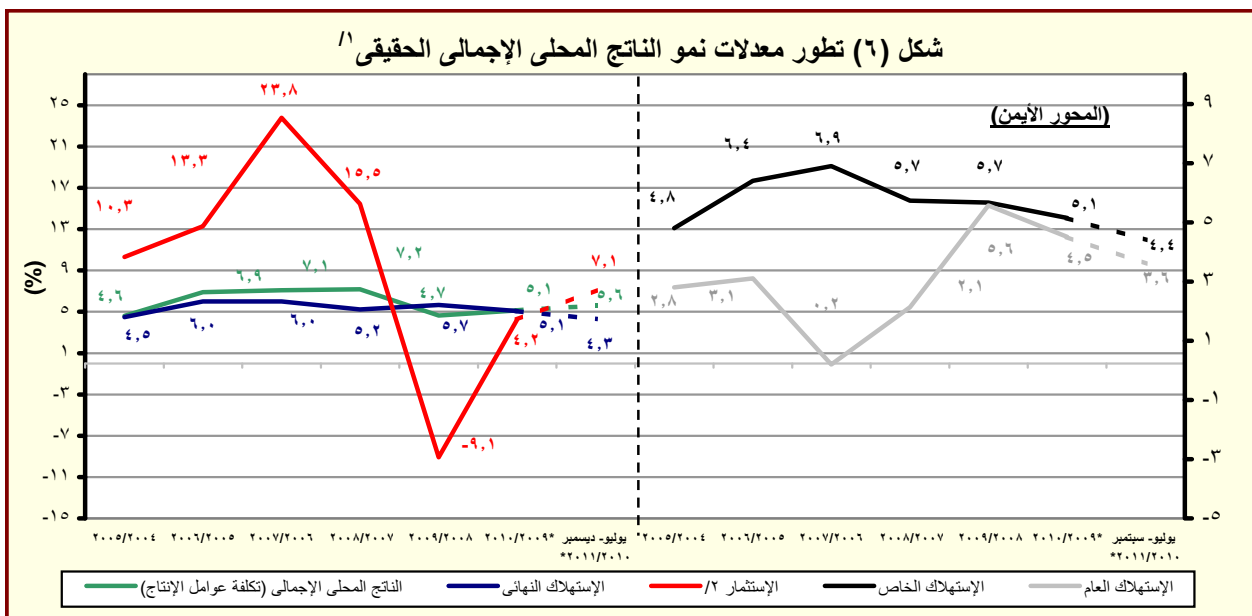

المصدر: وزارة التنمية الاقتصادية.

* بيان مبدئي، وقابل للتعديل.

١/ باستخدام أسعار ٢٠٠٢/٢٠٠١ للفترة ٢٠٠٣/٠٢ - ٢٠٠٧/٠٦ والأسعار الثابتة لسنة ٢٠٠٧/٠٦ عند حساب معدلات النمو الحقيقية لعام ٢٠٠٨/٠٧ و ٢٠٠٩/٠٨ و ٢٠١٠/٠٩.

٢/ تشمل التكوين الرأسمالي و التغير في المخزون.

جدول (٢): الناتج المحلي الإجمالي بتكلفة عوامل الإنتاج موزعاً بحسب القطاعات الاقتصادية
(أسعار جارية)

(مليون جنيه)	يوليو- ديسمبر ٢٠١١/٢٠١٠*	٢٠٠٩/٢٠٠٨	٢٠٠٨/٢٠٠٧	٢٠٠٧/٢٠٠٦	٢٠٠٦/٢٠٠٥	٢٠٠٥/٢٠٠٤	
٦٧٦,٠٤٣	١,١٥٠,٦٢٠	٩٩٤,٠٥٥	٨٥٥,٣٠٢	٧١٠,٣٨٨	٥٨١,١٤٤	٥٠٦,٥١١	إجمالي الناتج المحلي
(١٦,٨)	(١٥,٨)	(١٦,٢)	(٢٠,٤)	(٢٢,٢)	(١٤,٧)	(١١,٠)	
٣٥٣,٢٧٠	٥٩١,٩٠٣	٥٠٨,٠٠١	٤٣٦,٧٢٧	٣٦٠,٥٣٠	٣٠٥,٠٩٤	٢٥٩,١٨٢	إجمالي القطاع السلعي
(١٨,٢)	(١٦,٥)	(١٦,٣)	(٢١,١)	(١٨,٢)	(١٧,٧)	(٩,١)	
١٠٤,١٢٤	١٦٠,٩٧٠	١٣٥,٤٦٥	١١٣,١٠٤	٩٩,٩٥٣	٨١,٧٦٦	٧٥,٢٩١	الزراعة و الغابات و الصيد
٩٧,٥٩٠	١٦٥,٧٤٧	١٤٧,٩٦٦	١٣٣,٦٧٤	١٠٣,٦٥٦	٨٩,٨٣٤	٦٤,٠٢٦	الإستخراجات:
٤١,١٢٣	٦٨,٥٣٨	٦١,٧٥٩	٥٦,٧٢٢	٤٤,٠٥٩	٤٠,٥٨٦	٣٥,٦٢٣	البترول
٥٣,٧٥٢	٩٢,٥٣٨	٨٢,٢٠٦	٧٣,٤٩٥	٥٦,٥٩٠	٤٨,٣١١	٢٧,٥٥٥	الغاز الطبيعي
(١٧,٣)	(١٢,٦)	(١١,٩)	(٢٩,٩)	(١٧,١)	(٧٥,٣)	(٢٠,٦)	
٢,٧١٥	٤,٦٧١	٤,٠٠١	٣,٤٥٧	٣,٠٠٧	٩٣٧	٨٤٨	استخراجات أخرى
١١٠,٨٣٩	١٩٤,٢٩٠	١٦٤,٥٢٣	١٣٩,٠٠٣	١١٤,٤٧٥	٩٨,٦٩٣	٨٩,٩٨١	الصناعات التحويلية:
٧,٧١٠	١٢,٥١٦	١٠,٢٥٧	٧,٩٢٢	٦,٠٥٥	٥,٦٠١	٤,٩٦٥	تكرير البترول
١٠٣,١٢٩	١٨١,٧٧٤	١٥٤,٢٦٦	١٣١,٠٨١	١٠٨,٤٢٠	٩٣,٠٩٢	٨٥,٠١٦	تحويلية أخرى
٨,٣١٤	١٤,٨٩٧	١٣,٠٤٣	١١,٥٠٧	٩,٨٨٠	٨,٨٨٠	٧,٨٣٨	الكهرباء
١,٩١٤	٣,٣٩٠	٢,٩٧٧	٢,٦٥٩	٢,٣٩٠	٢,١٥٨	١,٩٤١	المياه
٣٠,٤٨٩	٥٢,٦٠٩	٤٤,٠٢٦	٣٦,٧٨٠	٣٠,١٧٥	٢٣,٧٦٣	٢٠,١٠٦	التشييد والبناء
(١٩,٥)	(١٩,٥)	(١٩,٧)	(٢١,٩)	(٢٧,٠)	(١٨,٢)	(٨,٧)	
٢١٦,٩٧١	٣٦٤,٥١٨	٣١٨,٥٦٦	٢٧٩,٦٠٦	٢٣٣,٠٥٢	١٨٣,٥٦٧	١٦٢,٨٧٧	إجمالي الخدمات الإنتاجية
(١٥,١)	(١٤,٤)	(١٣,٩)	(٢٠,٠)	(٢٧,٠)	(١٢,٧)	(١٤,١)	
٢٦,٧٢٦	٤٧,٤٠٠	٤٠,٩٦٢	٣٤,٧٩٠	٢٩,٥٤٩	٢٤,٥١٩	٢١,٥٧٩	النقل والتخزين
١٨,٧٢٣	٣٤,٨١٨	٣١,١٨٥	٢٧,١٥١	٢٣,٠٦٢	١١,٩٧٤	١٠,١٨٢	الاتصالات
١٤,٧١٤	٢٥,٨٠٣	٢٦,٨٢٦	٢٨,٧٢٩	٢٤,٠٨٤	٢٣,٣٩٩	٢٠,١٥٤	قناة السويس
(١٢,٤)	(٣,٨)-	(٦,٦)-	(١٩,٣)	(٢,٩)	(١٦,١)	(٢٦,٨)	
٨٤,٧٤٦	١٣٣,٧٧٤	١١٣,٣٩٨	٩٣,٣٨٢	٧٧,٦٧٥	٦٣,٥٨٣	٥٦,٣٦٦	تجارة الجملة و التجزئة
٢٣,٩٢٥	٤١,١٧٤	٣٦,١٢٥	٣١,٧٥٦	٢٧,٥٣١	٢٨,٧٩٨	٢٦,٤٢٨	الوساطة المالية و الأنشطة المساعدة
٢٣,٤٦٣	٤١,٥٢١	٣٥,٦٨٩	٣١,٣٧٥	٢٦,٣٧٢	١٢,٤٩٧	١١,٤٥٥	التأمين و التأمينات الإجتماعية
٢٤,٦٧٤	٤٠,٠٢٨	٣٤,٣٨٢	٣٢,٤٢٤	٢٤,٧٧٨	١٨,٧٩٨	١٦,٧١٣	المطاعم والفنادق
(١٩,٦)	(١٦,٤)	(٦,٠)	(٣٠,٩)	(٣١,٨)	(١٢,٥)	(٣٢,٠)	
١٠٥,٨٠٢	١٩٤,٢٠٠	١٦٧,٤٨٨	١٣٨,٩٧٠	١١٦,٨٠٦	٩٢,٤٨٣	٨٤,٤٥٢	إجمالي الخدمات الإجتماعية
(١٥,٦)	(١٥,٩)	(٢٠,٥)	(١٩,٠)	(٢٦,٣)	(٩,٥)	(١١,٠)	
١٦,١٥٠	٣٠,٢٦٢	٢٦,٥٧٥	٢٣,٣٣٤	٢٠,٩٤٣	١٩,٠٥٥	١٧,٥٨٠	الأنشطة العقارية
٦١,٦٥٢	١١٤,٩٧٤	٩٨,٥٧٥	٧٩,٧٣٧	٦٤,٢٢٠	٥٦,٩٣٠	٥١,٧٥٥	الحكومة العامة
٧,٢٣٣	١٢,٨٢٨	١١,١٣٣	٩,٤٩٢	٨,٣٧٦	٣,٤٩٦	٣,١٩٠	خدمات التعليم
٨,٦٣١	١٤,٧٩٧	١٢,٩٧١	١٠,٩٦١	٩,٩٠٨	٦,٥٦٣	٦,٠٢١	الصحة
١٢,١٣٦	٢١,٣٣٩	١٨,٢٣٤	١٥,٤٤٦	١٣,٣٥٩	٦,٤٣٩	٥,٩٠٧	الخدمات الأخرى ^٢

المصدر: وزارة التنمية الاقتصادية.

() معدل النمو عن الفترة المقابلة فى العام السابق.

* بيان مبدئى، وقابل للتعديل.

١/ تقوم وزارة التنمية الاقتصادية حالياً بمراجعة بيانات الناتج المحلي الإجمالي لعام ٢٠٠٩/١٠ على أساس ربع سنوى.

٢/ يشمل الصرف الصحى والمعلومات.

جدول (٣): إجمالي الإستثمارات موزعة بحسب القطاعات الإقتصادية

(يوليو- ديسمبر ٢٠١٠/٢٠١١ *)^{١/}

(مليون جنيه)

قطاع حكومي	هينات اقتصادية	قطاع أعمال عام	قطاع خاص	إجمالي	نسبة الى إجمالي الإستثمارات (%)
الإجمالي العام	١٩٤٩٠	١١٧٩٣	٨٣٣٤٩	١٢٠٣٣٨	١٠٠
القطاع السلعي	٤٧٨٤	٨٨٤٤	٤١١٨٦	٥٦٠٢١	٤٦,٦
الزراعة والرى والصيد	١٣٥٧	--	١٧٧٦	٣١٦٩	٢,٦
البترول الخام والتعدين والغاز الطبيعي	١,٠	٦,٤	١٩٨٠٠	٢٠٤٠٤	١٧,٠
الصناعات التحويلية والمنتجات البترولية	١٠٦	١٠	١٦٤٦٠	١٨٧٣٥	١٥,٦
الكهرباء والمياه	٣٢٨٧	١١٥٤	--	١٠٠٣٣	٨,٣
التشييد والبناء	٣٣	--	٣١٥٠	٣٦٧٩	٣,١
الخدمات الإنتاجية	٣٨٣٤	٢٥٠٢	٢٨٠١٣	٣٧٢٧٤	٣١,٠
النقل والإتصالات ^{٢/}	٣٧٩٠	٢١٨٠	١٦٥١٣	٢٤٨٢٥	٢٠,٦
تجارة الجملة والتجزئة	--	٨١	٨٠٠٠	٨١١٢	٦,٧
الخدمات المالية، التأمين والضمان الإجتماعى	٤٣	٢٣٦	--	٥٧٩	٠,٥
السياحة	٠,٨	--	٢٥٠	٣٧٥٧	٣,١
الخدمات الإجتماعية	١٠٨٧٣	١٩٩٧	١٤١٥٠	٢٧٠٤٤	٢٢
الإسكان والأنشطة العقارية	١٣١	١٠٩٠	--	١١٢٢١	٩,٣
الخدمات التعليمية	٢٠١٩	١٨	١٤٠٠	٣٤٣٧	٢,٩
الخدمات الصحية	١٦٩٣	١٠٣	١٢٥٠	٣٠٤٦	٢,٥
خدمات أخرى ^{٣/}	٧٠٢٩	٧٨٧	١٥٠٠	٩٣٤٠	٧,٨

ملاحظات: الرقم القياسى للإنتاج للقطاعات الإقتصادية الرئيسية (٢٠٠٢ = ١٠٠)

	٢٠١٠/٢٠٠٩		٢٠١١/٢٠١٠		
	يوليو-سبتمبر	أكتوبر-ديسمبر	يناير-مارس	ابريل - يونيو	
الرقم القياسى العام للإنتاج	١٦١,٨	١٥٩,٤	١٨٧,٥	١٨٢,٣	١٧٥,٤
الصناعات التحويلية ^{٤/}	١٢٣,٢	١٢٦,٩	١٤٠,٣	١٤٤,٩	١٣٠,٨
منتجات بترول	١٤١,٧	١٤٣,٥	١٤٨,٤	١٤٩,٩	١٥٦,٧
غاز طبيعى	١٥٨,٠	١٥٧,١	١٧٢,١	١٧٣,٢	١٧٠,١
الكهرباء	١٦٣,٧	١٥٥,٧	١٦٦,٤	١٧٩,١	١٧٧,٥
التشييد والبناء	٢٠٩,٦	١٧٥,٨	٢١١,٠	١٦٣,٧	٢١٧,١
النقل ^{٥/}	٨١,٤	٧٨,٩	٨٥,٦	٨٥,٤	٨٢,٨
قناة السويس ^{٦/}	٢٢١,٠	٢١٨,٤	٢٤٧,٢	٢٤٢,٤	٢٤٣,٦
السياحة	٢٩٤,٤	٢٩٤,١	٣٩٦,٩	٣٧٧,٥	٣٣٣,٩

المصدر: وزارة التنمية الإقتصادية.

* بيان مبدئى.

-- بيان غير متاح.

١/ لا يشمل المعلومات والتغير فى المخزون.

٢/ يشمل قناة السويس.

٣/ يشمل الصرف الصحي.

٤/ تمت مراجعة البيانات الخاصة بمؤشر الصناعات التحويلية لشهر فبراير ٢٠١٠.

٥/ لا يتضمن قناة السويس.

٦/ على أساس قيمة متحصلات قناة السويس بالدولار الأمريكى.

القسم الثالث

الأسعار المحلية

معدلات التضخم السنوية فى الأرقام القياسية للأسعار المحلية-----	١٧	جدول (٤)
معدلات التضخم السنوية لأسعار المستهلكين-----	١٨	جدول (٥)
معدل التضخم السنوى لأسعار المنتجين طبقاً للنشاط الأقتصادى-----	١٩	جدول (٦)
معدل التضخم السنوى لأسعار المنتجين طبقاً للإستخدام النهائى-----	٢٠	جدول (٧)
معدل التضخم السنوى لأسعار المنتجين طبقاً لدرجة التصنيع-----	٢٠	جدول (٨)
تطور أسعار الصرف-----	٢١	جدول (٩)

جدول (٤): معدلات التضخم السنوية في الأرقام القياسية للأسعار المحلية : ٢٠١١/٣

بيان ملخص

٢٠١١ - ٢٠٠٨

	٢٠١١				٢٠١٠				٢٠٠٩				٢٠٠٨			
	الرقم القياسي لأسعار المنتجين	معدل التضخم الأساسي	الرقم القياسي لأسعار المستهلكين		الرقم القياسي لأسعار المنتجين	معدل التضخم الأساسي	الرقم القياسي لأسعار المستهلكين		الرقم القياسي لأسعار المنتجين	معدل التضخم الأساسي	الرقم القياسي لأسعار المستهلكين		الرقم القياسي لأسعار المنتجين	معدل التضخم الأساسي	الرقم القياسي لأسعار المستهلكين	
			حضر إجمالى الجمهورية	الأساسى			حضر إجمالى الجمهورية	الأساسى			حضر إجمالى الجمهورية	الأساسى			حضر إجمالى الجمهورية	الأساسى
يناير	١٤,٧	٩,٧	١١,٠	١٠,٨	١٢,٩	٧,٤	١٣,٦	١٣,٦	٢,٧-	١٤,٧	١٤,٠	١٤,٣	١٧,٢	١٠,٤	١١,٥	١٠,٥
فبراير		٩,٥	١٠,٨	١٠,٧	١٣,١	٦,٩	١٢,٥	١٢,٦	٧,٦-	١٣,٦	١٤,٢	١٣,٥	٢١,٢	١٢,٣	--	١٢,١
مارس					١٣,٧	٧,٠	١١,٨	١٢,٠	١٠,٤-	١١,٢	١١,٦	١٢,١	٢٣,٧	١٥,٦	١٥,٨	١٤,٤
ابريل					١٥,٩	٦,٦	١١,٠	١٠,٩	١١,٨-	١٠,٣	١٢,٢	١١,٧	٢٥,٧	١٧,٩	--	١٦,٤
مايو					٩,٩	٦,٧	٩,٩	١٠,٠	١٢,٤-	٨,٥	٩,٨	١٠,٢	٣٢,٩	٢٠,٠	٢١,١	١٩,٧
يونيو					٨,٦	٦,٧	١٠,٢	١٠,١	١٢,٠-	٧,٩	٩,٨	٩,٩	٣٣,٨	٢٠,٧	--	٢٠,٢
يوليو					١٠,٣	٧,١	١٠,٣	١٠,٤	١٣,٤-	٧,٢	٩,٧	٩,٩	٣٢,٣	٢٢,٢	٢٣,١	٢٢,٠
أغسطس					١٠,٣	٨,٢	١١,٥	١٠,٩	٨,٤-	٥,٨	٨,٤	٩,٩	٢٩,٤	٢٣,٠	٢٥,٧	٢٣,٦
سبتمبر					١٤,١	٧,٦	١١,٧	١١,٠	٦,٧-	٦,٣	١٠,٢	١١,٤	٢٢,٦	٢٢,٠	٢٢,٢	٢١,٥
أكتوبر					١٦,٩	٨,١	١١,٤	١١,٠	١,٦	٦,٥	١٢,٨	١٣,٠	١٣,٠	٢٢,٣	٢١,٢	٢٠,٢
نوفمبر					١٣,٥	٨,٩	١٠,٢	١٠,٢	٨,٧	٦,٦	١٢,٩	١٢,٩	٥,١	٢١,٤	٢٠,٩	٢٠,٣
ديسمبر					#											
					١٢,٨	٩,٧	١٠,٣	١٠,٣	١٣,٤	٦,٩	١٣,١	١٣,٥	-٠,٣	١٩,٤	١٨,٧	١٨,٣

المصدر: الجهاز المركزى للتعبئة العامة والإحصاء.

أرقام معدلة.

-- بيان غير متاح.

- ١/ قام الجهاز المركزى للتعبئة العامة والإحصاء بإستحداث سلسلة جديدة للأرقام القياسية لأسعار المستهلكين بدءاً من أغسطس ٢٠٠٩ ، وذلك بإستخدام شهر يناير ٢٠١٠ كشهر أساس للسلسلة الجديدة، بالإضافة إلى إستخدام أوزان جديدة للمجموعات السلعية الرئيسية مستخرجة فى ضوء نتائج بحث الدخل والإنفاق والإستهلاك لعام ٢٠٠٨/٢٠٠٩ . هذا، وتجدر الإشارة إلى أن سلسلة أسعار المستهلكين ما قبل أغسطس ٢٠٠٩ مبنية على أساس شهر يناير ٢٠٠٧ ، كما إعتمدت الأوزان السابقة على بحث الدخل والإنفاق والإستهلاك للعام المالى ٢٠٠٤/٢٠٠٥ .
- ٢/ قام الجهاز المركزى للتعبئة العامة والإحصاء بإصدار رقم قياسي لأسعار المنتجين بدءاً من سبتمبر ٢٠٠٧ ، وذلك بإستخدام أسعار السلع والخدمات للسنة المالية (٢٠٠٥-٢٠٠٤) كفترة أساس لسلسلة الأرقام القياسية، كما تم إستخراج الأوزان بإستخدام متوسط عامى (٢٠٠٢-٢٠٠٣ ، ٢٠٠٣-٢٠٠٤) للقيم الإجمالية للإنتاج الصناعى والزراعى والخدمى. وجدير بالذكر أن السلسلة الزمنية لمعدلات التضخم لأسعار المنتجين للفترة ما قبل سبتمبر ٢٠٠٧ غير متاحة بعد.
- ٣/ قام البنك المركزى المصرى بإصدار مؤشر التضخم الاساسى (Core Inflation) ، وهو مشتق من الرقم القياسى العام لاسعار المستهلكين مستبعدا منه بعض السلع التى تتحدد اسعارها إدارياً (وتمثل ١٨,٧% من السلة السلعية للمستهلكين)، بالإضافة إلى بعض السلع التى تتأثر بصددمات مؤقتة من جانب العرض (الخضراوات والفاكهة وتمثل ٦,٩% من السلة السلعية للمستهلكين).
- ٤/ بيانات معدلة

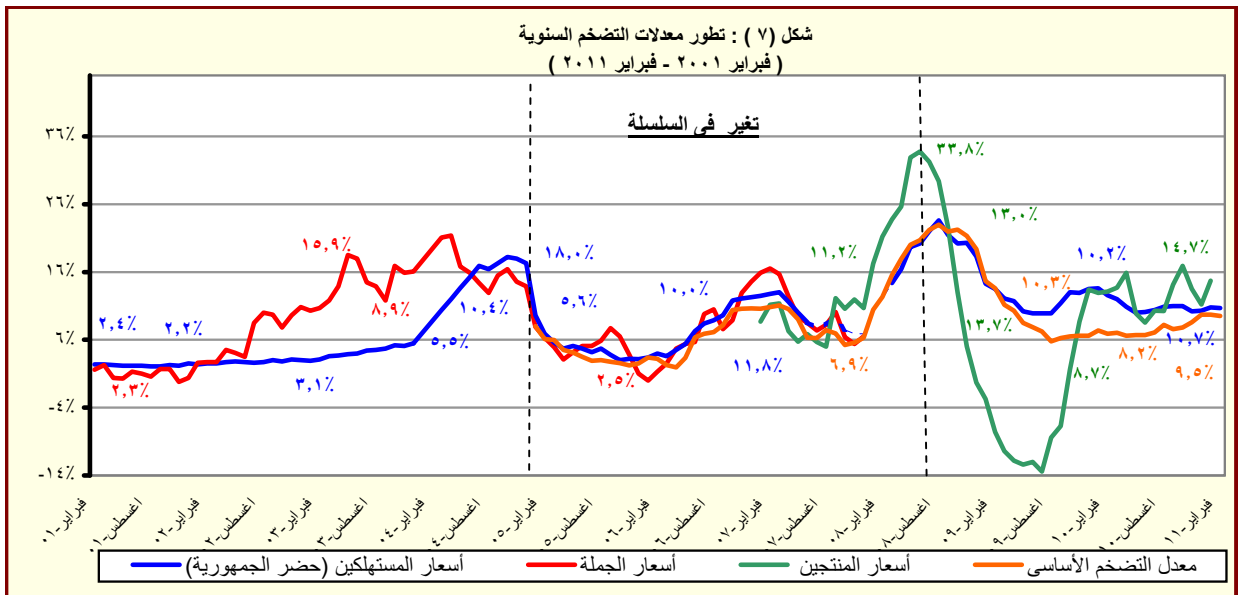

المصدر: الجهاز المركزى للتعبئة العامة والإحصاء.

جدول (٥): معدل التضخم السنوي لأسعار المستهلكين^{١/}
(نسبة التغير)

بيان شهري ^{١٣}					بيان ربع سنوي ^{١٢}			
فبراير-١١	يناير-١١	ديسمبر-١٠	نوفمبر-١٠	فبراير-١٠	أكتوبر- ديسمير ٢٠١٠	ابريل- يونيو ٢٠١٠	يناير- مارس ٢٠١٠	أكتوبر- ديسمير ٢٠٠٩
					معدل التضخم لأسعار المستهلكين			
١٠,٧	١٠,٨	١٠,٣	١٠,٢	١٢,٦	١٠,٥	١٠,٨	١٢,٩	١٣,٣
					الطعام والشراب			
١٨,٣	١٨,٩	١٧,٢	١٧,١	٢٢,٤	١٧,٩	١٩,١	٢٢,٧	٢٢,٢
					السجائر و الدخان			
٤٦,٩	٤٦,٩	٤٦,٩	٤٣,٢	٠,٠	٤٤,٤	٠,٠	٠,٠	٠,٠
					الملابس والاقمشة و أغطية القدم			
٠,١	٣,١	٣,١	٣,١	١,٨	٢,٦	٠,٦	١,٩	٣,٥
					المسكن والمياه و الكهرباء و الوقود			
٠,٦	٠,٥-	٠,٥	٠,٣	٣,١	٠,٥	١,٢	٢,٢	١,٨
					الاثاث و المعدات المنزلية و الصيانة			
٣,٧	٣,٧	٣,٧	٣,٦	٣,٥	٣,٥	١,٢	٣,٦	٤,١
					الرعاية الصحية			
١,٣	١,٣	١,٣	١,٣	٠,٣	١,٢	٠,٣	٠,٣	٤,٩
					النقل والمواصلات			
١,٢	١,٢	١,٢	١,٠	٠,٦	١,١	٠,٨	٠,٦	١,٩
					الاتصالات السلكية واللا سلكية			
٢,٩	٠,١-	٠,١-	٠,١-	٠,١-	-٠,١	-٠,١	-٠,١	-٠,٢
					الثقافة والترفيه			
٥,٦	٥,٦	٥,٧	٥,٢	٥,٢	٥,٣	٥,٦	٥,٢	٥,٧
					التعليم			
٢٤,٣	٢٤,٣	٢٤,٣	٢٤,٣	٩,٤	٢٤,٣	٩,٤	٩,٤	٩,٤
					المطاعم و الفنادق			
١٢,٧	١١,٨	١١,٨	١٢,٠	١٠,٦	١١,٩	٤,٩	١٠,٦	١٠,٧
					خدمات متنوعة			
١,٨	١,٧	١,٧	٢,٠	١٨,١	١,٨	١٦,٥	١٨,٣	٢٤,٧

المصدر: الجهاز المركزي للتعبئة العامة والإحصاء.

١/ في حضر الجمهورية.

٢/ التغيير في الرقم القياسي عن الفترة المقابلة في العام السابق. بدءاً من الفترة أكتوبر-ديسمبر ٢٠١٠ تَكَسَّبَت البيانات السلسلة الجديدة لأسعار المستهلكين والتي تستخدم شهر يناير ٢٠١٠ كشهر أساس، بالإضافة إلى استخدام أوزان جديدة للمجموعات السلعية الرئيسية مستخرجة في ضوء نتائج بحث الدخل والإنفاق والإستهلاك لعام ٢٠٠٨/٢٠٠٩.

٣/ التغيير في الرقم القياسي عن الشهر المقابل في العام السابق . بدءاً من أغسطس ٢٠٠٩ تعكس البيانات السلسلة الجديدة لأسعار المستهلكين والتي تستخدم شهر يناير ٢٠١٠ كشهر أساس.

جدول (٦): معدل التضخم السنوى لأسعار المنتجين طبقاً للنشاط الإقتصادي^{١/}

بيان ربع سنوى ^{١/٢}					بيان شهري ^{١/٣}				
أكتوبر- ديسمبر ٢٠٠٩	أبريل- يونيو ٢٠١٠	يوليو- سبتمبر ٢٠١٠	أكتوبر- ديسمبر ٢٠١٠	يناير- ١٠ أكتوبر	يناير- ١٠ نوفمبر	ديسمبر- ١٠	يناير- ١١		
٧,٧	١١,٤	١١,٦	١٤,٤	١٢,٩	١٣,٥	١٢,٨	١٤,٧	معدل التضخم لأسعار المنتجين	
١٠,٩	٩,٥	١٦,٣	٢٠,٤	١٢,٦	٢٨,١	١٣,٠	١٦,٣	الزراعة وإستغلال الغابات وصيد الأسماك	
١١,٠	١٠,٧	١٧,٨	٢٢,١	١٢,٨	٣٠,٥	٢١,٥	١٧,٧	المحاصيل ومنتجات الصيد وأنشطة الخدمات ذات الصلة	
٩,٤	٢,٦-	٠,٥-	٠,٤	١٠,٥	١,٤	١,٣-	٠,٢	صيد الاسماك وتربية الأحياء المائية	
٢٩,٨	٢٧,٩	١١,٥	١٥,٢	٥٦,٥	١٣,٤	١١,٨	٢٠,٤	التعدين وإستغلال المحاجر	
٢٩,٦	٢٨,٣	١١,٥	١٥,٣	٥٧,٣	١٣,٤	١١,٨	٢٠,٥	إستخراج البترول الخام والغاز الطبيعى	
٤٤,٨	١,٨	١٢,٠	١٠,٥	٤,٥	١٠,٥	١٠,٥	١٠,٥	التعدين وإستغلال المحاجر الأخرى	
١,٥-	٧,٦	٩,٠	١٠,٥	١,٠	١٠,٣	١٠,٩	١٢,٤	الصناعات التحويلية	
٥,٩	١١,٨	١٤,٧	١٧,٣	٧,٢	١٩,١	١٦,٥	١٩,٥	صناعة المنتجات الغذائية	
٠,٠	٠,٢	٠,٢	٠,١	٠,٢	٠,١	٠,١	٠,٠	صناعة المشروبات	
٠,٠	٠,٠	٥٠,٤	٥٠,٤	٠,٠	٥٠,٤	٥٠,٤	٥٢,٢	صناعة منتجات التبغ	
٥,٥	٥,٧	١,٦	١,١	٥,٥	١,١	١,١	١,٧	صناعة الغزل و النسيج	
٠,٥	٠,٥	١٠,٥	٩,٩	٠,٥	٩,٩	٩,٩	١١,٢	صناعة الملابس الجاهزة	
٠,٠	٠,٠	٠,٠	٣,٥	٠,٠	٣,٥	٣,٥	٣,٤	صناعة الجلد ومنتجاته	
٢,٩-	٢,٠	٣,٢	٢,٨	٢,٩-	٢,٨	٢,٨	١٠,٨	صناعة الخشب ومنتجاته	
٠,٨	٠,٤	٣,٠	٢,٨	٠,٨	٢,٨	٢,٨	٤,٠	صناعة الورق ومنتجاته	
٠,٩-	٠,٨-	٠,٧-	٠,٧-	٠,٩-	٠,٧-	٠,٧-	٠,٧-	الطباعة واستنساخ وسائط الإعلام المسجلة	
٠,٣	٠,٢-	١,٠	٣,٩	٠,٦-	٣,٩	٣,٩	٣,٩	صناعة فحم الكوك و المنتجات النفطية	
١٢,٢	١٣,٤	٨,٢	٨,٣	٤,٣	٨,٣	٨,٣	١٢,٤	صناعة المواد و المنتجات الكيماوية	
								صناعة المستحضرات الصيدلانية والكيمائية والدوائية	
١,١	٣,٤	٢,٦	٢,٦	١,١	٢,٦	٢,٦	٢,٦	و منتجات النباتات الطبية	
٦,٦	٢,٣-	٢,٨-	٧,٠	٦,٧	٧,٠	٧,٠	٧,٠	صناعة منتجات المطاط واللدائن	
٨,١	٤,٤	٢,١	٢,٥	٧,٧	٢,٥	٢,٥	٢,٥	صناعة منتجات المعادن اللافلزية الأخرى	
٢٩,٣-	٢٤,١	٢٣,٦	٢٥,٨	١٤,٢-	٢٠,٦	٣١,٥	٣٣,٤	صناعة الفلزات القاعدية	
١٦,٠	١٤,١	١٣,٠	١,٢	١٣,٨	١,٢	١,٢	١,٢	صناعة منتجات المعادن المشكلة عدا الماكينات و المعدات	
١,٧	٢,٢-	٢,٢-	٩,٠-	٠,١	٩,٠-	٩,٠-	٩,١-	صناعة الحاسبات و المنتجات الإلكترونية	
٠,٠	٠,٤	٢,٠	١,٢	٠,٣	١,٢	١,٢	١,٢	و البصريه ومكوناتها وصناعة الأجهزة الطبية	
٢,٦	٠,١	٠,١	٠,١	١,٧	٠,١	٠,١	٠,٩	صناعة الأجهزة الكهربائية	
٠,٠	٠,٦	٠,٦	١,٠	٠,٠	١,٠	١,٠	١,٠	صناعة الآلات و المعدات الغير مصنفة فى موضع آخر	
٠,٠	٠,٠	٠,٠	٠,٠	٠,٠	٠,٠	٠,٠	٠,٠	صناعة المركبات ذات المحركات	
٠,٠	٠,٠	٠,٠	٠,٠	٠,٠	٠,٠	٠,٠	٠,٠	صناعة معدات النقل الأخرى	
٤,٣-	٠,٢	٠,٢	٠,٠	٤,١-	٠,٠	٠,٠	٠,٠	صناعة الأثاث و المنتجات الخشبية	
٢٠,٤	٢٤,٥	٢٦,٥	٣٥,٨	٢٦,٠	٤١,٥	٤٠,٦	٢٦,٧	صناعات تحويلية اخرى	
١٥,٣	٢٢,٠	٢٢,٠	٦,٤	٢٢,٠	٢٢,٠	٠,٠	٠,٠	إمدادات الكهرباء والغاز والبخار وإمدادات التكييف	
								أنشطة الإمداد المائى وشبكات الصرف الصحى وإدارة معالجة	
٣,٨	٥,٦	٥,٦	١,٨	٥,٦	٥,٦	٠,٠	٠,٠	النفايات	
٨,٧	١٣,٠	١٣,٠	٤,٠	١٣,٠	١٣,٠	٠,٠	٠,٠	تجميع وتفتيق وتوزيع الميام	
٠,٠	٠,٠	٠,٠	٠,٠	٠,٠	٠,٠	٠,٠	٠,٠	جمع ومعالجة وتدوير المخلفات والنفايات	
٠,٥	٠,٥	٠,٥	٢,٠	٠,٥	٢,٠	٢,٠	٢,٠	النقل والتخزين	
٣,٤	٣,٤	٠,٠	٠,٠	٣,٤	٠,٠	٠,٠	٠,٠	النقل البرى	
٠,٠	٠,٠	٠,٠	٠,٠	٠,٠	٠,٠	٠,٠	٠,٠	النقل عبر الماء	
٠,٠	٠,٠	٠,٠	٢,٤	٠,٠	٢,٤	٢,٤	٢,٤	النقل الجوى	
٠,٠	٠,٠	٠,٠	٠,٠	٠,٠	٠,٠	٠,٠	٠,٠	البريد وأنشطة الخدمات البريدية	
١٢,٨-	٣,٥-	٤,٦	١٩,٢	١٢,٩-	١٩,٢	١٩,٢	٢٢,٢	أنشطة خدمات الغذاء والإقامة	
١٩,٤-	٧,٩-	٢,١	١٧,٩	١٩,٤-	١٧,٩	١٧,٩	٢٣,٦	أنشطة الإقامة	
٢,٣	٥,١	٩,٠	٢١,٥	١,٧	٢١,٥	٢١,٥	١٩,٧	أنشطة خدمات الغذاء والمشروبات	
٠,٠	٠,٠	٠,٠	٠,٠	٠,٠	٠,٠	٠,٠	٠,٠	أنشطة المعلومات والاتصالات	

المصدر: الجهاز المركزى للتعبئة العامة والإحصاء.

١/ قام الجهاز المركزى للتعبئة العامة والإحصاء بإصدار رقم قياسى لأسعار المنتجين بدءاً من سبتمبر ٢٠٠٧ ، وذلك بإستخدام أسعار السلع والخدمات للسنة المالية (٢٠٠٤-٢٠٠٥) كفترة أساس لسلسلة الأرقام القياسية، كما تم إستخراج الأوزان بإستخدام متوسط عامى (٢٠٠٢-٢٠٠٣ ، ٢٠٠٣-٢٠٠٤) للقيم الإجمالية للإنتاج الصناعى والزراعى والخدمى. وجدير بالذكر أن السلسلة الزمنية لمعدلات التضخم لأسعار المنتجين للفترة ما قبل يناير ٢٠٠٧ غير متاحة بعد.

٢/ التغير فى الرقم القياسى عن الفترة المقابلة فى العام السابق.

٣/ التغير فى الرقم القياسى عن الشهر المقابل فى العام السابق .

جدول (٧): معدل التضخم السنوى لأسعار المنتجين طبقاً للإستخدام النهائى^{١/}

بيان ربع سنوي ^{٢/}					بيان شهري ^{٣/}				
أكتوبر- ديسمبر ٢٠٠٩				أبريل- يونيو ٢٠١٠	يوليو- سبتمبر ٢٠١٠	أكتوبر- ديسمبر ٢٠١٠	سبتمبر- ١٠ أكتوبر	نوفمبر- ١٠ ديسمبر	يناير- ١١
٧,٧				١١,٤	١١,٦	١٤,٤	١٤,١	١٣,٥	١٢,٨
معدل التضخم لأسعار المنتجين									
٠,٣				-٠,٢	١,٠	٣,٩	١,٠	٣,٩	٣,٩
مواد الوقود									
٢٢,٨				٢٦,٥	١٦,٢	٢٤,١	٢٠,٧	٢٢,٢	٢٩,٤
المواد الخام									
-٧,٧				٩,٢	٨,٠	٩,٥	٨,٦	٨,٢	٩,٣
السلع الوسيطة									
١٣,٥				١٠,٤	١٤,٨	١٦,٣	١٨,٧	٢٣,٥	٩,٨
السلع الإستهلاكية غير المعمرة									
٤,٢				٣,٦	٣,٦	-١,٩	٣,٦	-١,٩	-١,٩
السلع الإستهلاكية المعمرة									
٠,٧				١٠,٨	١٠,٨	١١,١	١٠,٨	١١,١	١١,١
السلع الإستثمارية									

جدول (٨): معدل التضخم السنوى لأسعار المنتجين طبقاً لدرجة التصنيع^{١/}

بيان ربع سنوي ^{٢/}					بيان شهري ^{٣/}				
أكتوبر- ديسمبر ٢٠٠٩				أبريل- يونيو ٢٠١٠	يوليو- سبتمبر ٢٠١٠	أكتوبر- ديسمبر ٢٠١٠	سبتمبر- ١٠ أكتوبر	نوفمبر- ١٠ ديسمبر	يناير- ١١
٧,٧				١١,٤	١١,٦	١٤,٤	١٤,١	١٣,٥	١٢,٨
معدل التضخم لأسعار المنتجين									
٢٥,٩				٢٤,٧	١٠,٦	١٤,٩	١٣,٧	١٣,٣	١٩,٧
مواد الوقود									
-١١,٤				-١١,٤	-١١,٤	٨٩,٥	-١١,٤	٨٩,٥	٨٩,٥
القطن									
١١,٤				١٠,٠	١٧,٠	١٩,٤	٢٢,٦	٢٧,٤	١١,٩
المواد الخام									
٣,٢				٦,٥	٨,٦	٩,٤	٩,٢	٨,٨	٨,٧
السلع النصف مصنعة									
-٣,٥				٨,٩	٩,٧	١٠,٦	٩,٤	٩,٧	١٠,٤
السلع تامة الصنع									

المصدر: الجهاز المركزى للتعبئة العامة والإحصاء.

١/ قام الجهاز المركزى للتعبئة العامة والإحصاء بإصدار رقم قياسى لأسعار المنتجين بدءاً من سبتمبر ٢٠٠٧ ، وذلك بإستخدام أسعار السلع والخدمات للسنة المالية (٢٠٠٤-٢٠٠٥) كفترة أساس لسلسلة الأرقام القياسية، كما تم إستخراج الأوزان بإستخدام متوسط عامى (٢٠٠٢-٢٠٠٣ ، ٢٠٠٣-٢٠٠٤) للقيم الإجمالية للإنتاج الصناعى والزراعى والخدمى.

٢/ التغير فى الرقم القياسى عن الفترة المقابلة فى العام السابق.

٣/ التغير فى الرقم القياسى عن الشهر المقابل فى العام السابق .

جدول (٩): تطور أسعار الصرف

السوق العالمي		السوق المحلي			
(دولار أمريكي / وحدة من العملة)		(جنيه مصرى / وحدة من العملة) ^{١/}			
جنيه إسترليني	يورو	جنيه إسترليني	دولار أمريكى	يورو	
متوسط سنوى ^{٢/}					
١,٦٣٦	١,١٣٢	٦,٦٥٤	٩,٥٩٥	٥,٨٦١	٢٠٠٣
١,٨٣٣	١,٢٤٤	٧,٧٠١	١١,٣٤٨	٦,١٩٤	٢٠٠٤
١,٨٢١	١,٢٤٦	٧,٢٢٦	١٠,٥٦٩	٥,٧٩١	٢٠٠٥
١,٨٤٣	١,٢٥٦	٧,٢٥٥	١٠,٦٤٨	٥,٧٤٠	٢٠٠٦
٢,٠٠٢	١,٣٧٠	٧,٨٣٦	١١,٤٤٨	٥,٦٤٤	٢٠٠٧
١,٨٥٥	١,٤٧١	٨,٠٧٨	١٠,١٨٦	٥,٤٣٨	٢٠٠٨
١,٥٦٥	١,٣٩٤	٧,٨٠٤	٨,٧٦٤	٥,٥٤٢	٢٠٠٩
١,٥٤٦	١,٣٢٩	٧,٥٤١	٨,٧٨٣	٥,٦٢٢	٢٠١٠
متوسط شهرى					
١,٥٦٣	١,٣٦٨	٧,٥٦٣	٨,٦٣٨	٥,٤٧٢	فبراير-١٠
١,٥٠٦	١,٣٧٠	٧,٥١٧	٨,٣٣٥	٥,٤٧٥	مارس-١٠
١,٥٣٣	١,٣٤٥	٧,٤٩٤	٨,٥٤٣	٥,٥١٢	ابريل-١٠
١,٤٧٢	١,٢٦٤	٧,١٥٨	٨,٣٣٦	٥,٦٠٤	مايو-١٠
١,٤٧٣	١,٢٢٢	٦,٩٨٩	٨,٤٢٧	٥,٦٦٤	يونيو-١٠
١,٥٢٦	١,٢٧٥	٧,٣٣١	٨,٧٧١	٥,٦٨٥	يوليو-١٠
١,٥٦٧	١,٢٩٢	٧,٤١٨	٨,٩٩٧	٥,٦٨١	اغسطس-١٠
١,٥٥٦	١,٣٠٣	٧,٤٩٨	٨,٩٥٠	٥,٦٩٠	سبتمبر-١٠
١,٥٨٦	١,٣٩٠	٨,٠٠٧	٩,١٤٠	٥,٧١٥	اكتوبر-١٠
١,٥٩٩	١,٣٧٠	٧,٩٣١	٩,٢٥٦	٥,٧٤٤	نوفمبر-١٠
١,٥٦١	١,٣٢٢	٧,٧١٨	٩,١١٦	٥,٧٨٥	ديسمبر-١٠
١,٥٧٧	١,٣٣٦	٧,٦٩٦	٩,٠٨١	٥,٧٩٧	يناير-١١
١,٦١٢	١,٣٦٥	٧,٩٦٧	٩,٤٠٩	٥,٨٨٢	فبراير-١١

المصدر : البنك المركزي المصري ، رويترز ، Oanda (www.oanda.com) .

١/ متوسط أسعار البيع والشراء .

٢/ متوسط ميلادي .

شكل (٨) : تطور سعر صرف الجنية المصري مقابل الدولار الأمريكي

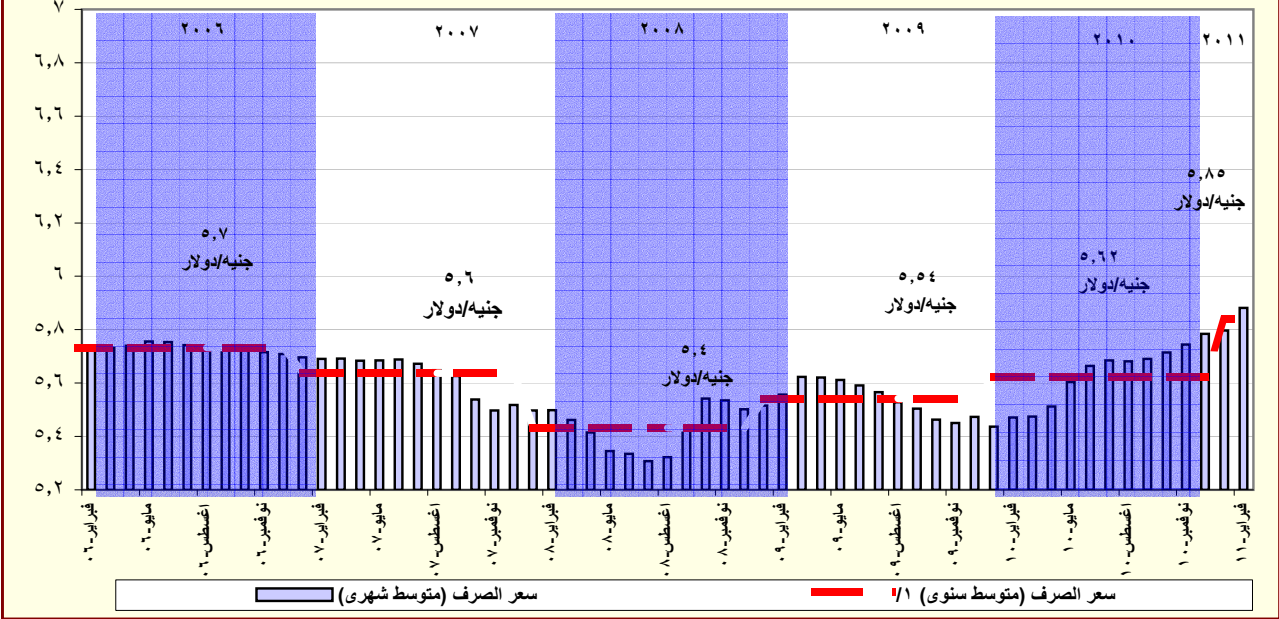

المصدر : البنك المركزي المصري و رويترز .

١/ متوسط ميلادي .

القسم الرابع

مؤشرات المالية العامة

ملخص المعاملات المالية للحكومة-----	٢٥	جدول (١٠)
ملخص المعاملات الرئيسية للموازنة العامة : القطاع الحكومي -----	٢٦-٢٧	جدول (١١)
هيكل الإيرادات العامة (الإيرادات الضريبية)-----	٢٨	جدول (١٢ - أ)
هيكل الإيرادات العامة (الإيرادات غير الضريبية)-----	٢٩	جدول (١٢ - ب)
توزيع المتحصلات الجمركية بحسب التصنيف الوظيفي للواردات -----	٣٠	جدول (١٣)
هيكل المصروفات العامة-----	٣١-٣٢	جدول (١٤)

جدول (١٠) : ملخص المعاملات المالية للحكومة

(مليون جنيه)

	٢٠٠٧/٢٠٠٦		٢٠٠٨/٢٠٠٧		٢٠٠٩/٢٠٠٨		٢٠١٠/٢٠٠٩*		٢٠١١/٢٠١٠ ^{١/}	
	قطاع الموازنة ^{٢/}	الحكومة العامة ^{٣/}	قطاع الموازنة ^{٢/}	الحكومة العامة ^{٣/}	قطاع الموازنة ^{٢/}	الحكومة العامة ^{٣/}	قطاع الموازنة ^{٢/}	الحكومة العامة ^{٣/}	قطاع الموازنة ^{٢/}	الحكومة العامة ^{٣/}
إجمالي الإيرادات	١٨٠,٢١٥	٢٠٥,٦٥٤	٢٢١,٤٠٤	٢٤٨,٨٣٤	٢٨٢,٥٠٥	٢٨٨,٥٤٤	٢٦٨,١١٤	٣٠٣,٣٧٤	٢٨٥,٨١٠	٣٢٢,٧٣١
الإيرادات الضريبية	١١٤,٣٢٦	١١٤,٣٢٦	١٣٧,١٩٥	١٣٧,١٩٥	١٦٣,٢٢٢	١٦٣,٢٢٢	١٧٠,٤٩٤	١٧٠,٤٩٥	٢٠٠,٤٢٤	٢٠٠,٤٢٤
المنح	٣,٨٨٦	٣,٨٨٦	١,٤٦٣	١,٤٦٣	٧,٩٨٤	٧,٩٨٤	٤,٣٣٣	٤,٣٣٢	٥,١٥٦	٥,١٥٥
إيرادات أخرى	٦٢,٠٠٣	٨٧,٤٤٢	٨٢,٧٤٦	١١٠,١٧٧	١١١,٢٩٩	١١٧,٣٣٩	٩٣,٢٨٨	١٢٨,٥٤٧	٨٠,٢٣٠	١١٧,١٥٢
إجمالي المصروفات	٢٢٢,٠٢٩	٢٤٤,٠١٨	٢٨٢,٢٩٠	٣٠٥,٧٩٤	٣٥١,٥٠٠	٣٥٦,٩٤٢	٣٦٥,٩٨٧	٣٩٦,٦٩٣	٤٠٣,١٦٨	٤٣٨,١٦٦
الأجور و تعويضات العاملين	٥٢,١٥٣	٥٢,٧٤٦	٦٢,٨٣٩	٦٣,٥٣٢	٧٦,١٤٧	٧٦,٩٦٨	٨٥,٣٦٩	٨٦,٣٧٧	٩٥,٣٠٩	٩٦,٥٢٦
شراء السلع والخدمات	١٧,٠٢٨	١٧,١٢١	١٨,٤٧٠	١٨,٧٨٩	٢٥,٠٧٢	٢٥,٢٠٣	٢٨,٠٥٩	٢٨,٢٤٦	٢٨,٨٥٦	٢٩,١٠٢
الفوائد	٤٧,٧٠٠	٣٨,٣٦٨	٥٠,٥٢٨	٤٠,٩٤٦	٥٢,٨١٠	٤٣,٧٥٥	٧٢,٣٣٣	٦٢,١٩٩	٩١,١٤٣	٨١,٩٢١
الدعم والمنح والمزايا الإجتماعية	٥٨,٤٤٢	٨٨,٦٨٤	٩٢,٣٧١	١٢٤,٢٤٩	١٢٧,٠٣٣	١٤٠,٢٦١	١٠٢,٩٧٤	١٤٢,٣٦٠	١١٦,٦١٦	١٥٩,٦٢٢
المصروفات الأخرى	٢١,٢٠٨	٢١,٥٧١	٢٣,٨٩٢	٢٣,٩٨٣	٢٧,٠٠٧	٢٧,٢٧٦	٢٨,٩٠١	٢٩,٠٤٧	٣١,١٢٥	٣١,٢٠١
شراء أصول غير مالية (الاستثمارات)	٢٥,٤٩٨	٢٥,٥٢٨	٣٤,١٩١	٣٤,٢٩٧	٤٣,٤٣٠	٤٣,٤٧٩	٤٨,٣٥٠	٤٨,٤٦٤	٤٠,١١٩	٤٠,٢٤٥
العجز النقدي ^{٤/}	٤١,٨١٥	٣٨,٣٦٤	٦٠,٨٨٦	٥٦,٩٦٠	٦٨,٩٩٥	٦٨,٣٩٨	٩٧,٨٧٢	٩٣,٣١٩	١١٧,٣٥٨	١١٥,٨٨٥
صافي حيازة الأصول المالية	١٢,٨٨٣	١٧,٨٤٩	٢٣٦	١٠,٦٠٣	٢,٨٣١	٣,٩٨٠	١٦٦	٥,٤٧٧	-٨,٢٨٢	-٥,٧٥١
العجز الكلي	٥٤,٦٩٧	٥٦,٢١٣	٦١,١٢٢	٦٧,٥٦٣	٧١,٨٢٦	٧٢,٣٧٨	٩٨,٠٣٨	٩٨,٧٩٦	١٠٩,٠٧٦	١١٠,١٣٤
ملاحظات										
العجز الكلي / الناتج المحلي (%) ^{٥/}	٧,٣	٧,٥	٦,٨	٧,٥	٦,٩	٦,٩	٨,١	٨,٢	٧,٩	٨,٠
العجز الأولي / الناتج المحلي (%) ^{٥/}	٠,٩	٢,٤	١,٢	٣,٠	١,٨	٢,٧	٢,١	٣,٠	١,٣	٢,٠
إجمالي الإيرادات / الناتج المحلي (%) ^{٥/}	٢٤,٢	٢٧,٦	٢٤,٧	٢٧,٨	٢٧,١	٢٧,٧	٢٢,٢	٢٥,١	٢٠,٧	٢٣,٤
إجمالي المصروفات / الناتج المحلي (%) ^{٥/}	٢٩,٨	٣٢,٨	٣١,٥	٣٤,١	٣٣,٧	٣٤,٢	٣٠,٣	٣٢,٩	٢٩,٣	٣١,٨

المصدر: وزارة المالية

* بيان مبدئي تحت المراجعة

١/ تعكس بيانات الموازنة بعد التصديق عليها من قبل مجلس الشعب.

٢/ يشمل قطاع موازنة الجهاز الإدارى و المحليات، والهيئات الخدمية العامة.

٣/ تشمل المعاملات المالية لكل من أجهزة الموازنة العامة، وبنك الإستثمار القومى، وصناديق التأمين والمعاشات ، ومع مراعاة استبعاد كافة المعاملات البيئية للجهات الثلاث لمنع ازدواجية الحساب.

٤/ العجز الكلى مطروح منه صافى حيازة الأصول المالية.

٥/ قامت وزارة التنمية الإقتصادية بتقدير قيمة الناتج المحلي الإجمالى لعام ٢٠١١/٢٠١٠ بنحو ١٣٧٨ مليار جنيه ، مقارنة بناتج محلى إجمالى محقق قدره ١٢٠٦,٧ مليار جنيه في عام ٢٠١٠/٢٠٠٩.

(مليون جنيه)

المصدر : وزارة المالية.

* بيان مبدئي تحت المراجعة.

١/ يشمل قطاع موازنة الجهاز الإداري و المحليات، و الهيئات الخدمية العامة.

٢/ تم إعادة تدويب فـعـلـيـات المـوازنة العامة لتتفق مع معايير صندوق النقد الدولي والمعروفة بـ (٢٠٠١ GFS) (على أساس نقدي).

٣/ تعكس بيانات الموازنة بعد التصديق عليها من قبل مجلس الشعب.

٤/ العجز الكلي، مطروح منه صافى حيازة الأصول المالية.

٥/ قامت وزارة التنمية الاقتصادية بتقدير قيمة الناتج المحلي الإجمالي لعام ٢٠١١/٢٠١٠ بنحو ١٣٧٨ مليار جنيه، مقارنةً بناتج المحلي الإجمالي محقق قدره ١٢٠٦,٧ مليار جنيه في عام ٢٠١٠/٢٠٠٩.

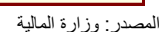

* بيان مبدئي، تحت المراجعة

١/ تشمل الفوائد والأقساط المدفوعة (بدون متأخرات).

جدول (١١) القطاع الحكومي : ملخص المعاملات الرئيسية للموازنة العامة ^{١/} (تابع)

فعلیات					
٢٠١١/٢٠١٠	٢٠١٠/٢٠٠٩	٢٠٠٩/٢٠٠٨	٢٠٠٨/٢٠٠٧	٢٠٠٧/٢٠٠٦	٢٠٠٦/٢٠٠٥
يوليو-ديسمبر					
٦٠,٤٣٦	٩٨,٠٣٨	٧١,٨٢٦	٦١,١٢٢	٥٤,٦٩٧	٥٠,٣٨٥
العجز الكلى					
٦٠,٤٣٦	٩٨,٠٣٨	٧١,٨٢٦	٦١,١٢٢	٥٤,٦٩٧	٥٠,٣٨٥
مصادر التمويل					
٢٢	٤٢٥	١٨٣	٦٧٣	١٧٢	١٢٦
صافى حصيلة الخصخصة					
٧٥,٠٤٩	١٠١,٤٩٢	٨٣,٦٢٧	٥٢٧	٣٣,٢٨٦	٥٤,٣٨١
التمويل المحلى					
٣٦,١٠٣	٦١,٢٢٩	١٥,١٩١-	٣,٧١٤	٥٤,٢١٢	٣٦,٧٥٠
تمويل غير مصرفى					
٣٨,٩٤٦	٤٠,٢٦٣	٩٨,٨١٨	٣,١٨٧-	٢٠,٩٢٦-	١٧,٦٣١
تمويل مصرفى					
٣,٣٩٢	٢,٤٥٨	١,٨١٢- ^{٢/}	١١,٤٣٩	٣,٥٨١	٣,٦٤١
الإقتراض الخارجى					
-	-	-	٣٨,٩٧٠	-	-
المستخدم من الحساب المجمد فى اهلاك جزء من سندات البنك المركزى					
-	-	٤-	٥٦-	٦٩٣-	١,٧٧٧-
حسابات أخرى مستحقة الدفع					
١٨٥-	٣٤٧	٦٠٢-	١٤,٧٩١	١٩,٩٢٢	٤٨٩-
أخرى					
١,٥٧١	١,٣٢٨	٣,٣٦٦	٤,٢٧٦-	٤٣٢-	٣١١-
فروق إعادة التقييم					
١,٠٧٠-	٢٢٧-	١٠,٩١٥-	١,١٤٩-	١,١٦٨-	٧٠٩-
الفرق بين القيمة الحالية والاسمية لأذون الخزانة					
١٨,٣٤٣-	٧,٧٨٥-	٢,٠١٧-	٢٠٣	٢٩	٤,٤٧٧-
غير موزع					

المصدر: وزارة المالية

* بيان مبدئى تحت المراجعة.

١/ تم إعداد البيانات لتتفق مع معايير صندوق النقد الدولى والمعروفة بـ ٢٠٠١ GFS (على أساس نقدى).

٢/ يتضمن الدين الخارجى الحكومى المعاد تبويبه فى ضوء المفاوضات بين وزارة المالية والبنك المركزى والتي أسفرت عن إعادة تبويب الديون المعاد إقراضها ضمن الدين الخارجى للحكومة المركزية و وحدات الحكم المحلى بدلاً من مديونيات "القطاعات الأخرى".

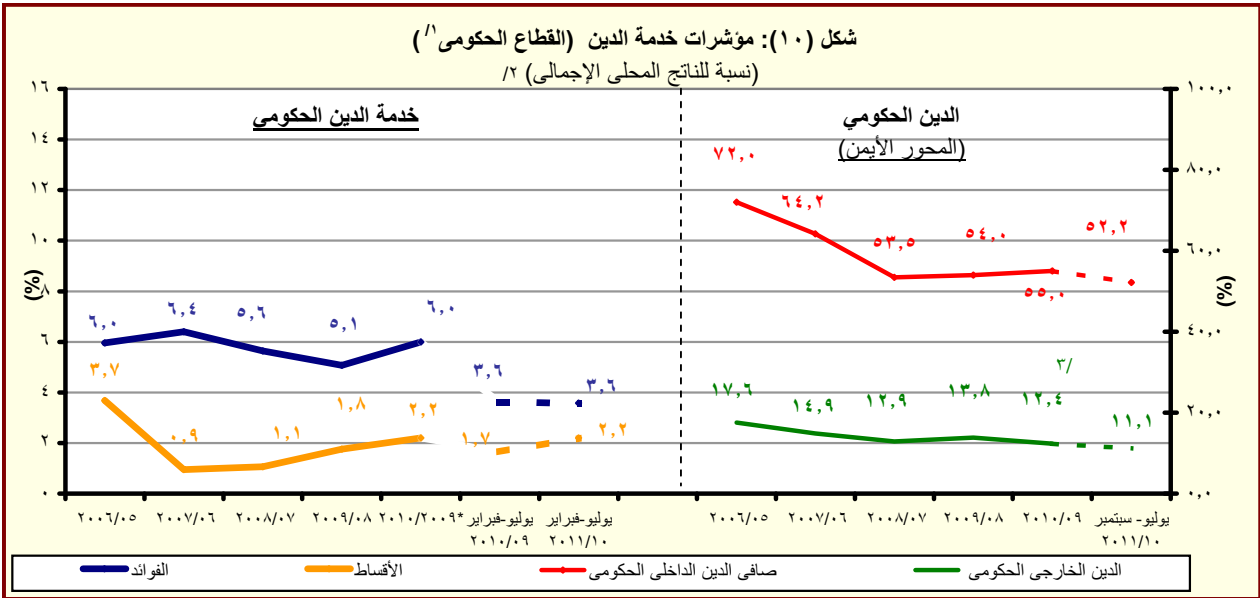

المصدر: وزارة المالية والبنك المركزى المصرى

* بيان مبدئى تحت المراجعة

١/ يشمل قطاع موازنة الجهاز الإدارى و المحليات، والهيئات الخدمية العامة.

٢/ قامت وزارة التنمية الاقتصادية بتقدير قيمة الناتج المحلى الإجمالى لعام ٢٠١١/٢٠١٠ بنحو ١٣٧٨ مليار جنيه، مقارنة بناتج محلى إجمالى محقق قدره ١٢٠٦,٧ مليار جنيه فى عام ٢٠١٠/٢٠٠٩.

٣/ قام البنك المركزى المصرى بإعادة تبويب مبلغ ٤,٣ مليار دولار الى المديونية الخارجية للقطاع الحكومى- دون تأثير على جملة الدين الخارجى- الا ان البنك المركزى لم يظهر هذا التعديل الا اعتباراً من شهر سبتمبر من عام ٢٠٠٨.

جدول (١٢ - أ) هيكل الإيرادات العامة
(الإيرادات الضريبية)

(مليون جنيه)		٢٠١١/١٠	٢٠١٠/٠٩	٢٠١١/١٠ ^{١/}	* ٢٠١٠/٠٩	٢٠٠٩/٠٨	٢٠٠٨/٠٧	٢٠٠٧/٠٦	٢٠٠٦/٠٥
		يوليو-فبراير	يوليو-فبراير	(موازنة)	(ختامى مبدئى)	(فعلى)	(فعلى)	(فعلى)	(فعلى)
إجمالي الإيرادات		١٢٨,٠٨٥	١٢١,٧٧٥	٢٨٥,٨١٠	٢٦٨,١١٤	٢٨٢,٥٠٥	٢٢١,٤٠٤	١٨٠,٢١٥	١٥١,٢٦٦
الإيرادات الضريبية		٩٥,٨٩٨	٨٥,٣٦٧	٢٠٠,٤٢٤	١٧٠,٤٩٤	١٦٣,٢٢٢	١٣٧,١٩٥	١١٤,٣٢٦	٩٧,٧٧٨
الضريبة على الدخل والأرباح والمكاسب الرأسمالية ومنها		٣٥,٥٩٩	٢٩,٦١٢	٨٨,٦٥٦	٧٦,٦١٨	٨٠,٢٥٥	٦٧,٠٥٩	٥٨,٥٣٥	٤٨,٢٦٨
ضرائب على الدخل من التوظيف		٨,٧٢٣	٧,٤١٥	١٣,٢٠١	١١,٤٠١	٩,١٤٤	٧,٣٥١	٦,١٩٢	٥,٤١٦
ضرائب على الدخل بخلاف التوظيف		٢,٣٦٨	١,٩٤٢	٥,٩٩٨	٤,٩١٨	٥,٠٨٠	٤,١٠٢	٣,٤٩٨	٣,٩٥٨
ضرائب على الأرباح الرأسمالية		٩	٢٢	٦٦	٨٤	٦٠	٤٣	٣١	٦
الضريبة على أرباح شركات الأموال ومنها		٢٤,٤٩٩	٢٠,٢٣٣	٦٩,٣٩٢	٦٠,٢١٥	٦٥,٩٧١	٥٥,٥٦٣	٤٨,٨١٥	٣٨,٨٨٧
من هيئة البترول		٩,٧٥٢	٧,٠٧١	٣٥,٧٦٥	٣٢,١٨١	٣٤,١٣٥	٢٩,٢٦٨	٢٥,٣٨٠	٢٣,٦٢٠
من قناة السويس		٦,٥٠٠	٦,٠٢٩	١٠,٦٦٦	٩,٤٤٣	١٠,٣٩١	١٠,٢٦٨	٩,١٤٤	٧,٣٢١
من الشركات الأخرى		٨,٢٤٥	٧,١١٧	٢٢,٩٣١	١٨,٥٧٦	٢١,٤١٦	١٥,٩٩٧	١٤,١٣٦	٧,٣٢٠
الضرائب على الممتلكات		٥,٩٩١	٥,٥١٤	١٢,٣٠٦	٨,٧٧٠	٢,٧٦٣	٢,٠٥٢	١,٧٨٨	١,٢١٤
ضرائب دورية على الممتلكات		٠	٣٨	١,١٢٦	٥١٨	٦١٢	٤٠٧	٣٥٢	٣٣٠
ضريبة الأراضي		-	-	٥١٨	١٨٩	٢٧٨	١٧٦	١٦٥	١٦٣
ضريبة المباني		-	٣٨	٦٠٨	٣٢٩	٣٣٤	٢٣١	١٨٨	١٦٦
ضريبة على العمليات المالية التجارية والرأسمالية ومنها		٤,٨٣٠	٤,٤٤٧	٩,٠٥٠	٦,٤١٥	٥٤٦	٥٣٤	٤٦١	٣٢٨
ضريبة على عوائد أذون وسندات الخزانة		٤,٤٦١	٤,٠٨٨	٨,٣٧٠	-	-	-	-	-
ضرائب ورسوم على السيارات		١,١٦١	١,٠٢٩	٢,١٣٠	١,٨٣٧	١,٦٠٥	١,١١١	٩٧٤	٥٥٦
الضرائب على السلع والخدمات ومنها		٤٥,١١٨	٤٠,٨٨٠	٨٠,٩٢٠	٦٧,٠٩٥	٦٢,٦٥٠	٤٩,٧٤٧	٣٩,٤٣٦	٣٤,٦٩٩
الضريبة العامة على المبيعات		١٩,٥٦٦	١٨,٨١٧	٣٥,٥١٦	٣٠,٧١٢	٢٧,٦٠٥	٢٥,٤٤٨	١٨,٠٣٦	١٥,٤٨٢
سلع محلية		٧,٤٨١	٧,٢٤٧	١٥,١٤٤	١١,٧٣٥	٩,٥٤٢	٨,٩٢٧	٦,١٨٦	٥,٥٥٠
سلع مستوردة		١٢,٠٨٤	١١,٥٧٠	٢٠,٣٧٢	١٨,٩٧٧	١٨,٠٦٣	١٦,٥٢١	١١,٨٥٠	٩,٩٣٢
ضريبة المبيعات على الخدمات		٦,٢٤٦	٥,٧٠٠	١١,٦٦٤	٩,١٥٢	٨,٨٠٤	٧,٠٥٨	٦,٠٥٧	٥,٤٨٨
ضرائب على سلع جدول رقم "١" محلية		١٢,٧٨٣	٩,٧٨٣	٢٠,١٣٧	١٥,٥١٦	١٤,٤٥١	٧,١٦٤	٦,٤١٤	٦,٤٣١
ضرائب على سلع جدول رقم "١" المستوردة		٣٤	٣٦	٦٠	٥٠	٢٣	٢٧	٦٥	٥٦
ضرائب على الخدمات الخاصة		٥٣١	٦٠٢	١,٢٥٦	٩١٧	١,٠٥٦	٦٨٤	٥٩٥	٦٨١
ضرائب الدمغة (عدا دمغة الماهيات)		٢,٨٤٢	٢,٩٣٢	٥,٩٣٠	٥,٠٦٢	٥,١٦٥	٤,٣٠٣	٣,٢٤٥	٢,٩٨٠
الضرائب على التجارة الدولية (الجمارك) ومنها		٨,٩١١	٨,٩٢٢	١٥,٥٠٠	١٤,٧٠٢	١٤,٠٩١	١٤,٠٢٠	١٠,٣٧٠	٩,٦٥٤
ضرائب جمركية قيمية		٨,٣٩١	٨,٠٣٥	١٤,٥٠٩	١٣,٢٤٢	١٣,٠٦٤	١٢,٩٥٦	٩,٨١٤	٩,١٧٨
ضرائب أخرى		٢٧٩	٤٣٩	٣,٠٤٢	٣,٣٠٩	٣,٤٦٤	٤,٣١٧	٤,١٩٨	٣,٩٤٤

المصدر: وزارة المالية

* بيان مبدئى تحت المراجعة.

١/ تعكس بيانات الموازنة بعد التصديق عليها من قبل مجلس الشعب.

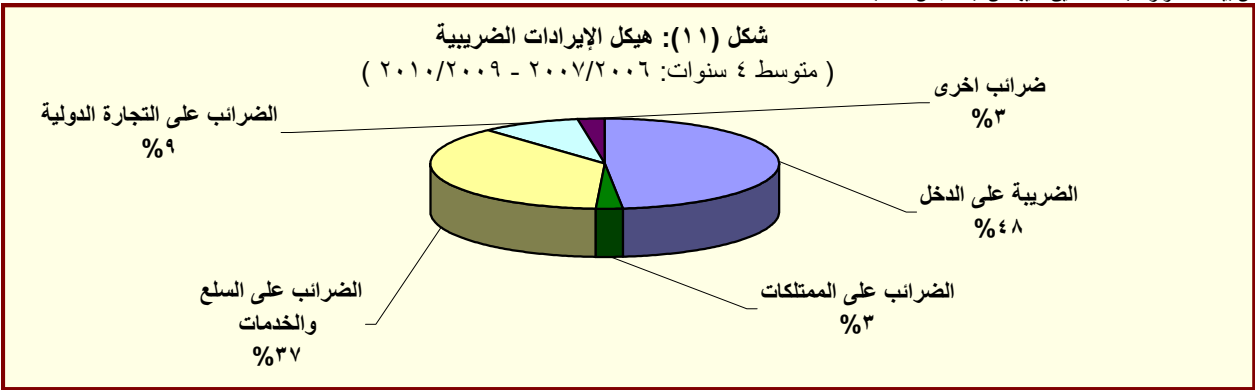

المصدر: وزارة المالية

جدول (١٢ - ب) هيكل الإيرادات العامة
(الإيرادات غير الضريبية)

(مليون جنيه)		٢٠١١/٢٠١٠	٢٠١٠/٢٠٠٩	١/٢٠١١/١٠	* ٢٠١٠/٢٠٠٩	٢٠٠٩/٢٠٠٨	٢٠٠٨/٢٠٠٧	٢٠٠٧/٢٠٠٦	٢٠٠٦/٢٠٠٥
		يوليو-فبراير	يوليو-فبراير	(موازنة)	(ختامي مبدئي)	(فعلى)	(فعلى)	(فعلى)	(فعلى)
الإيرادات غير الضريبية		٣٢,١٨٧	٣٦,٤٠٨	٨٥,٣٨٦	٩٧,٦٢١	١١٩,٢٨٣	٨٤,٢٠٩	٦٥,٨٨٩	٥٣,٤٨٨
المنح		٢,٦٢٢	١,٨٢١	٥,١٥٦	٤,٣٣٣	٧,٩٨٤	١,٤٦٣	٣,٨٨٦	٢,٣٧٩
منح من حكومات أجنبية		١٧٣	١,٦١٤	١,٨٨٥	٣,٤٩٧	٧,٥٣٥	١,١٥٥	٣,٣٩٨	١,٧٥٥
منح من منظمات دولية		٣٦	١١١	٥٦٨	٣٣٢	١٤٨	١٠٩	٢٨٩	٣٦٢
أخرى		٢,٤١٤	٩٦	٢,٧٠٢	٥٠٣	٣٠١	١٩٨	٢٠٠	٢٦٣
ايرادات أخرى		٢٩,٥٦٥	٣٤,٥٨٧	٨٠,٢٣٠	٩٣,٢٨٨	١١١,٢٩٩	٨٢,٧٤٦	٦٢,٠٠٣	٥١,١٠٨
عوائد الملكية		١٨,٤٦٤	٢٣,٦٠٢	٥٣,٥٨٨	٥٤,٥٧١	٥٣,٣٩٥	٥٢,٤٥٥	٤٥,١١٠	٣٦,٣٧٣
الفوائد المحصلة		٧٣٧	٢,٤٠٧	١,٩٥٣	٣,٩٢٨	٤,٨٤٩	١,٣٣٥	١,٣٤٣	١,٣١٣
على إعادة الإقراض (تشمل فوائد القروض الخارجية المعاد أقراضها من الخزنة العامة)		٦٦٦	٢,٢٧٨	١,٤٧٩	٣,٧٧٢	٤,٥٨٨	١,٠٤٣	٨٨٢	١,٠٧٣
أرباح الأسهم ومنها:		١٧,٣٥٩	١٩,٠٧٩	٤٧,٩٤٥	٤٣,١٨٦	٤٠,٣٥٦	٤٦,١١٢	٢٥,٧٥٠	٢٤,٣٦٣
هيئة البترول		٥,٠٢٠	٩,٠٣٠	٢٥,٠٩٩	٢٥,٥٤٦	٢١,٦٣٧	٢٥,٢٨٢	١١,٠١٤	١٢,٥٣٣
قناة السويس		١٠,٠١٠	٨,٢٠٨	١٤,٠٣٣	١٢,٧٢٩	١٣,٥٧٣	١٥,٠٩٨	١١,٩٣١	١٠,٤٨٧
الهيئات الاقتصادية		٩٠٢	٥٥٦	٢,٦٦١	١,٤٣١	١,٢٤٥	٣,٠٤٧	٥٨١	٤٧٦
شركات قطاع الأعمال العام		٩٢٥,٤	٩٢٠	٥,٢١٦	٣,٠٩٩	٣,٨٧٣	٢,٧٨٤	٢,١١٨	٥٢٠
عائد الإيجارات		٣٦٨	٥٦٦	٢,٤١٠	٥,٨٩٩	٧,٥٣٦	١,٩٠١	٢,٧٣٨	١٠,٦٩٦
إتاوة البترول		٢٦٠	٣٠٠	٢,١٩٢	٢,٧٥٠	٣,٦٦٢	١,٤٤٤	١,٧٩٧	٣,٥٩٠
عوائد ملكية أخرى ^{١/}		-	١,٥٥٠	١,٢٨٠	١,٥٥٧	٦٥٥	٣,١٠٨	١٥,٢٨٠	-
حصولية بيع السلع والخدمات		٧,١٠٧	٧,٢٢٣	١٤,٨٧١	١٧,٢١٢	١٦,٢١٦	١٢,٠٣٧	٩,٧٧٤	٧,٨٧٩
ايرادات الخدمات، ومنها:		٦,٩٩٤	٦,٤٠٤	١٣,٦٥٤	١٥,٩٧٧	١٤,٧٥٨	١١,٩٨٦	٩,٦٨٤	٧,٨٢٧
موارد جارية من الصناديق والحسابات الخاصة ^{١/٣}		٤,٦١٩	٤,٤٥١	٩,٣٥٩	١٢,٢٦٨	١١,٤٦٨	٩,٣٩٣	٨,٠٨٦	٥,٧٥٤
ايرادات بيع السلع، ومنها:		١١٣	٨١٨	١,٢١٧	١,٢٣٥	١,٤٥٨	٥١	٩٠	٥١
حصولية فروق أسعار بيع الغاز الطبيعي ^{١/٤}		١٠٠	٨٠٠	١,٢٠٠	١,٢٠٠	١,٤١٥	-	-	-
تعويضات وغرامات		١٤٠	١٠٠	٧٢٣	٤٢١	٥٦٦	٢٤٧	٢٣٧	٢٠٦
التحويلات الاختيارية		١٧٠	١٢١	١١٦	٦٨٤	٥١٤	٥٥٧	٤٦٢	١,٤٠٨
جارية		١٥٥	١١٥	٤٤	٤٦٠	٣٩٣	٣٣٠	٤١٦	١,٣٦٥
رأسمالية		١٥,٣	٥,٢	٧٢	٢٢٥	١٢٠	٢٢٦	٤٧	٤٣
ايرادات متنوعة		٣,٦٨٤	٣,٥٤٣	١٠,٩٣٢	٢٠,٤٠٠	٤٠,٦٠٨	١٧,٤٥٠	٦,٤١٩	٥,٢٤٤
جارية		١,٢٨١	١,٣٥٨	٣,١١٢	٣,٣٧٣	٣١,٠٥٥	٥,٥٠٥	١,٨٦٤	١,٢٢٦
رأسمالية، ومنها		٢,٤٠٣	٢,١٨٥	٧,٨٢٠	١٧,٠٢٧	٩,٥٥٤	١١,٩٤٥	٤,٥٥٥	٤,٠١٧
نقص الرصيد المدين للدفعات المقدمة لتمويل الاستثمارات ^{١/٥}		٦٢٥	٥٥٤	٢٦٢	٣,٠٨١	٣,٠٩١	٢,١٥٠	٢,١٠٥	١,٨٢٨
موارد ومصادر رأسمالية أخرى لتمويل الاستثمارات		١,٥٢٧	١,٣٨٥	٧,٢٦٥	٥,٥٦٧	٤,٦٤٣	٣,٣٨٩	٢,٢٢٤	١,٨٣٥

المصدر: وزارة المالية

* بيان مبدئي تحت المراجعة.

١/ تعكس بيانات الموازنة بعد التصديق عليها من قبل مجلس الشعب.

٢/ شهد بند عوائد الملكية الأخرى ارتفاعاً ملحوظاً خلال العامين ٢٠١٠/٢٠٠٩ و ٢٠٠٨/٢٠٠٧ تأثراً بعوائد بيع رخصة الجيل الثالث لشركات المحمول مقابل ١,٥ مليار جنيه و ٣,١ مليار جنيه على التوالي، وعوائد بيع الرخصة الثالثة للمحمول لمستثمر أجنبي في عام ٢٠٠٧/٢٠٠٦ مقابل ١٥,٢ مليار جنيه.

٣/ الصناديق والحسابات الخاصة التابعة لجهات موازنة مثل الجامعات والمراكز البحثية، ويقابل هذه الإيرادات مصروفات بذات القيمة موزعة على أبواب الاستخدامات.

٤/ يعكس هذا البند أثر رفع أسعار بيع الغاز الطبيعي للصناعات كثيفة الاستخدام للطاقة، وذلك بعد تفعيل قرارات قانون ١١٤ لعام ٢٠٠٨.

٥/ يعكس المبالغ التي تم دفعها مقدماً لتمويل مشروعات استثمارية خلال العام المالي السابق ولم يتم استخدامها خلال نفس العام، ومن ثم يتم قيد هذه المبالغ في العام المالي التالي كجزء من استثمارات ممولة ذاتياً تحت بند "الإيرادات المتنوعة".

جدول (١٣): توزيع الواردات والمتحصلات الجمركية بحسب التصنيف الوظيفي للواردات^{١/}
(مبنى على التصنيف الواسع للأمم المتحدة)

(مليون جنيه)

الواردات السلعية						الإيرادات الجمركية ^{٢/}					
البند						يوليو-فبراير					
٢٠٠٧/٠٦ ٢٠٠٨/٠٧ ٢٠٠٩/٠٨ ٢٠١٠/٠٩ * ٢٠١١/١٠						٢٠٠٧/٠٦ ٢٠٠٨/٠٧ ٢٠٠٩/٠٨ ٢٠١٠/٠٩ * ٢٠١١/١٠					
الإجمالي						١٨٧،٤٩٢	٢٢٩،١٠٧	٢٤٧،٧٠٤	٢٣٨،٩٣٠	٢٢١،٣٧٣	١٠،٣٤١
(٣١،٠)						(٢٢،٢)	(٨،١)	(٣،٥)-	(٤١،٩)	(١٠،٩)	(١٠،٩)
١١١ سلع غذائية أولية للصناعة						٧،٩٩٨	١٧،٤٤٠	١٦،٠٩٣	١٨،٠٥٢	١٧،٤٩٣	٩٣
١١٢ سلع غذائية أولية للإستهلاك						٣٠،٢٢	٣،٤٣١	٢،١٨١	٢،٧٧٠	٤،٣٢٤	٥٦
١٢١ سلع غذائية مصنعة للصناعة						٦،١١٨	٨،٢١٥	٨،٦٥١	٧،٤٧٥	٨،٤٣٨	١٢٩
١٢٢ سلع غذائية مصنعة للإستهلاك						٨،١١١	٧،٤٤٣	٧،٩٣١	٧،٨٢٥	١٠،٦٤٤	٢٧٣
٢١ مستلزمات صناعية أولية						١١،٨٢٦	١٧،٤١٢	١٧،٥١٦	١٧،٥١٧	١٧،٢٦٢	٣١١
٢٢ مستلزمات صناعية مصنعة						٦٧،٦٦٢	٨٩،٦٦٧	٨٩،٣٠٤	٩١،٥٠٧	٧٣،٢٨٠	٥٦٤٣
٣١ وقود وزيوت خام						٥،٧٥٨	٧،٧٣١	٥،٨٢٨	١٠،٤٥٦	٣،٥٦٨	٤٨
٣٢ وقود مصنع ووقود أخرى						١١،٩٢٩	١٢،٠٥١	١٢،٢٧١	٢،٨٩٠	١١،١٨٠	٦٠٣
٤١ سلع رأسمالية عدا معدات النقل						٣٠،٥٠٢	٢٤،٢٨٠	٣٤،٥٩٤	٢٩،٦٢٥	٢٧،٢٥٨	١٠٤٠٥
٤٢ قطع غيار وأجزاء سلع رأسمالية						٧،٥٠٠	٩،٤٥٤	١١،٥٨٨	١١،٧٤٥	١٢،٠٨٠	٣١٨
٥١ سيارات الركوب						٦،٣٥٧	٧،٨٩٦	٧،٥٨٠	٧،٦٥٦	٥،٤٤٤	٢،٥٥٥
٥٢ غيرها من السيارات						٤،٩٧٦	٦،٣٢٨	٦،٥٥٥	٦،٣٨٧	٦،٠٤٠	٨٤٦
٥٣ قطع غيار وأجزاء لوسائل النقل						٦،٢٩٧	٧،٧٢٣	٦،٧٠٣	٧،٧٣٩	٨،٩٥٨	٤٦٦
٦١ سلع إستهلاكية معمرة						٢،١٧٤	٢،٤١٦	١٠،١٨٨	٥،٠٥٠	٢،٩٤١	٣٢٨
٦٢ سلع إستهلاكية نصف معمرة						٢،٨٤٤	٢،٩٤٥	٢،٩٤٣	٣،٤٢٧	٤،٧٧٣	٤٠٧
٦٣ سلع إستهلاكية غير معمرة						٤،٤٠٣	٥،٠٧٦	٧،٧٦٨	٨،٧٦٥	٧،٥٥٢	٣٩٤
٧ سلع أخرى						١٥	٥٨	١١	٤٥	١٣٩	-٣،٥٣٤
ملاحظات											
إجمالي الواردات (مليون دولار)						٢٥،٤٣٦	٤١،٦٢٦	٤٤،٩٤٣	٤٣،٣٤٤	٣٨،٥١٧	١،٤
الإيرادات الجمركية/ الناتج المحلي الإجمالي ^{٣/}						١،٤	١،٦	١،٤	١،٢	٠،٧	١،٤
الإيرادات الجمركية/إجمالي الإيرادات والمنح						٥،٧	٦،٣	٥،٠	٥،٥	٧،١	٥،٧
الإيرادات الجمركية/ إجمالي الإيرادات						٩،٦	١٠،٧	٩،٠	٩،٠	٩،٩	٩،٦
^{٤/} الضريبية											

المصدر: وزارة المالية، مصلحة الجمارك المصرية

() معدل تغير سنوى.

* مبدئى.

١/ جملة المتحصلات لمصلحة الجمارك قد تختلف عن القيمة الاجمالية المعروضة عن متحصلات التجارة الدولية فى جدول الموازنة العامة بسبب توزيع متحصلات مصلحة الجمارك على بنود الموازنة المختلفة، مثل الضرائب على التجارة الخارجية، الضرائب على السلع والخدمات، وضرائب أخرى.

٢/ تتضمن الإيرادات السيادية والجارية.

٣/ قامت وزارة التنمية الاقتصادية بتقدير قيمة الناتج المحلي الإجمالي لعام ٢٠١٠/٢٠١١ بنحو ١٣٧٨ مليار جنيه ، مقارنة بناتج محلى إجمالى محقق قدره ١٢٠٦،٧ مليار جنيه فى عام ٢٠٠٩/٢٠١٠.

٤/ إجمالي الضرائب التى تم تحصيلها من قبل المصالح الإيرادية (الضرائب على الدخل ، المبيعات، الجمارك، والضرائب العقارية).

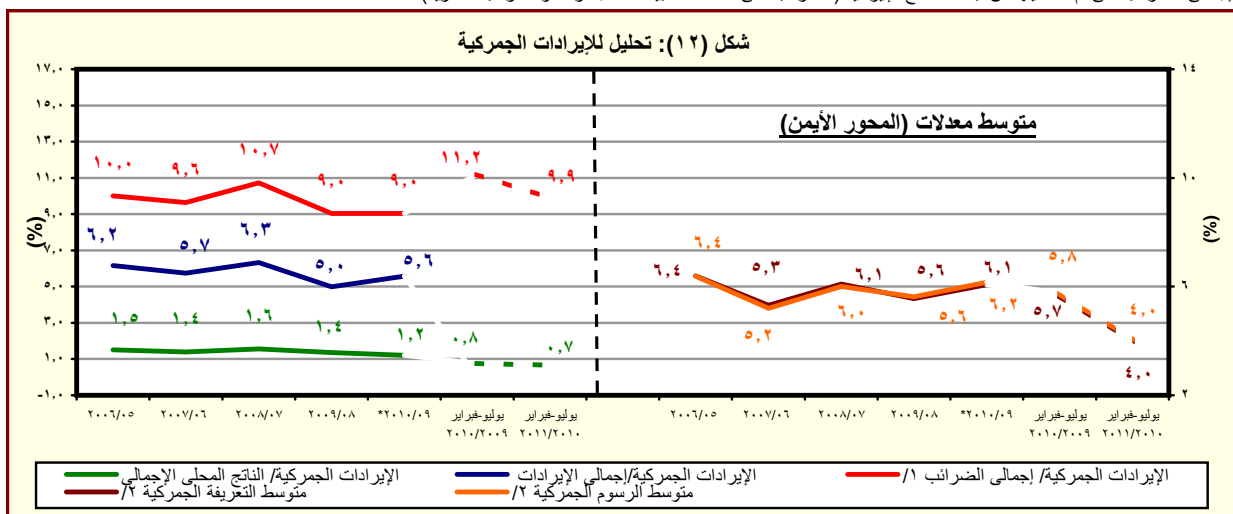

المصدر: وزارة المالية، مصلحة الجمارك المصرية

* مبدئى.

١/ إجمالي الضرائب التى تم تحصيلها من قبل المصالح الإيرادية (الضرائب على الدخل ، المبيعات، الجمارك، والضرائب العقارية).

٢/ بالنسبة الى اجمالي الواردات.

جدول (١٤): هيكل المصروفات العامة^{١/}

(مليون جنيه)		٢٠١١/٢٠١٠	٢٠١٠/٢٠٠٩	٢/٢٠١١/١٠	* ٢٠١٠/٢٠٠٩	٢٠٠٩/٢٠٠٨	٢٠٠٨/٢٠٠٧	٢٠٠٧/٢٠٠٦	٢٠٠٦/٢٠٠٥
		يوليو-فبراير	يوليو-فبراير	(موازنة)	(ختاسى مبدئى)	(فعلى)	(فعلى)	(فعلى)	(فعلى)
المصروفات		٢١١,٧٤٠	١٩٦,٥٩٥	٤٠٣,١٦٨	٣٦٥,٩٨٧	٣٥١,٥٠٠	٢٨٢,٢٩٠	٢٢٢,٠٢٩	٢٠٧,٨١٠
الأجور والتعويضات للعاملين		٥٨,٤٧٦	٥٢,٠٧٨	٩٥,٣٠٩	٨٥,٣٦٩	٧٦,١٤٧	٦٢,٨٣٩	٥٢,١٥٣	٤٦,٧١٩
الاجور والبدلات النقدية والعينية		٤٨,٥٠٩	٤٣,٧٥٦	٧٦,٣٣٤	٧٠,٣٢١	٦٢,٦٥٨	٥١,١٧٢	٤٢,٣٩٩	٣٧,٦٧٦
الوظائف الدائمة		١١,٥٣٩	١٠,٤١٩	١٩,٠١١	١٥,٨٤٠	١٥,١٥٧	١٣,٩٣٩	١٢,٦٧١	١١,٧٨٤
الوظائف المؤقتة		١,٠٩٢	٧٥٠	١,٤١٩	١,٠٩١	٩٦٩	٧٠١	٥٢٦	٤٤٢
المكافآت		٢٠,٧٧٦	١٨,٢٠٢	٣٣,٨٥٠	٢٩,٩٤٠	٢٦,٧١٠	٢١,٩٤٣	١٨,٥٤٩	١٦,٠٣٦
بدلات نوعية		٦,١٢١	٥,٥٢٢	٨,٩٦٤	٩,٣٨١	٦,٢٢٣	٣,٩٦٦	٢,٠١٥	١,٩٨٠
مزايا نقدية		٧,٦٧٣	٧,٧٢٤	١٠,٧٣٧	١١,٧١٠	١١,٧٣٨	٩,٠٥١	٧,٤٠٠	٦,٣٤٤
المزايا العينية		١,٣٠٩	١,١٣٩	٢,٢٦٣	٢,٢٦٠	١,٨٦١	١,٥٧٣	١,٢٣٧	١,٠٨٩
المزايا التأمينية		٥,٦٢٠	٥,١٢٨	٩,٤٤٥	٧,٨٥٠	٧,٢١٠	٦,١٦٥	٥,٥١٨	٥,٠٩٤
حصة الحكومة فى صندوق التأمين الاجتماعى للحكومة		٤,٩٣٦	٤,٤٨١	٨,٢٤٨	٦,٩٧٠	٦,٤١٢	٥,٤٦٤	٤,٨٨٦	٤,٥٢٣
مزايا تأمينية أخرى		٦٨٤	٦٤٧	١,١٩٧	٨٨٠	٧٩٨	٧٠١	٦٣١	٥٧١
شراء السلع والخدمات		١٢,٠٦٨	١٣,١٥٦	٢٨,٨٥٦	٢٨,٠٥٩	٢٥,٠٧٢	١٨,٤٤٧	١٧,٠٢٨	١٤,٤٢٩
السلع ومنها		٥,٠٠٠	٦,٣٣٣	١٣,٢٢٨	١١,٩٦٧	١١,٤٠٤	٧,٢٧٢	٦,٥٣٨	٥,٧٧٣
المواد الخام		٢,٠٧٢	٢,٢٢٧	٤,٨١٧	٤,١٤٩	٣,٤٨٢	٣,١٠٢	٢,٨٤٤	٢,٥٧٧
وقود وزيوت و قوى محركة للتشغيل		٤٩٧	١,٠٢٣	١,٠٦٣	١,٥٣٧	١,٠٤٦	٦٤١	٥٣٧	٥٦٦
مياه وانارة		١,٨٧٨	٢,٣٨٦	٥,٨٨٤	٤,٩٩٣	٥,٨٣١	٢,٦٢١	٢,٢٧٣	١,٩٠٨
الخدمات ومنها		٥,٧٥٠	٥,٩٦٨	١١,١٤٠	١١,٤٤٢	٩,٨٠٥	٧,٦٢٥	٦,٩٨٤	٦,٠٣٠
نفقات الصيانة		١,٨٤٣	١,٨٦٨	٣,٨٦٤	٣,٤٢٨	٢,٩٢٥	٢,٤٠١	٢,١١٦	١,٧٧٠
نفقات طبع ودوريات وحقوق تأليف		٣٢٩	٥٦٨	١,٢٠٢	١,٢٦٤	١,٠٩٤	١,٢٨٤	١,٢٥٠	١,٣٥٢
نقل وانتقالات عامة		١,٣٢٣	١,١٨٤	١,٩٠٩	١,٩٠٠	١,٣٤٩	١,١٣٤	٩٢٤	٩٢١
نفقات خدمية متنوعة ^{١/٣}		١,٧٦٦	١,٨١٢	٣,٠٧٦	٣,٤٥٩	٣,١٥٨	١,٧٤٥	١,٦٥٩	١,١٦١
أخرى		١,٣١٨	٨٥٥	٤,٤٨٨	٤,٦٥٠	٣,٨٦٤	٣,٥٧٤	٣,٥٠٥	٢,٦٢٦

المصدر: وزارة المالية، مصلحة الضرائب المصرية

* بيان مبدئى تحت المراجعة.

١/ التتويب يتفق مع معايير صندوق النقد الدولى والمعروفة بـ ٢٠٠١ GFS على أساس نقدى.

٢/ تعكس بيانات الموازنة بعد التصديق عليها من قبل مجلس الشعب.

٣/ يشمل مصروفات خدمية أخرى متنوعة، من أهمها نفقات تنفيذ الأحكام القضائية.

جدول (١٤): هيكل المصروفات العامة (تابع)

(مليون جنيه)

٢٠١١/١٠	٢٠١٠/٠٩	٢٠١١/١٠	٢٠١٠/٠٩ *	٢٠٠٩/٠٨	٢٠٠٨/٠٧	٢٠٠٧/٠٦	٢٠٠٦/٠٥
يوليو-فبراير	يوليو-فبراير	(موازنة)	(ختامي مبدئي)	(فعلي)	(فعلي)	(فعلي)	(فعلي)
٤٩,٢٥٣	٤٣,٦٦٧	٩١,١٤٣	٧٢,٣٣٣	٥٢,٨١٠	٥٠,٥٢٨	٤٧,٧٠٠	٣٦,٨١٤
٢,٤٩٦	٢,٣٦٧	٤,٤٩٧	٢,٨٤٠	٣,٥٩٨	٣,٧٣٧	٣,٠٣٣	٢,٨٢٣
٣٥,٥٥٦	٣٠,٥٠٥	٦٨,٨٧٨	٥٣,١٢٨	٣٢,٦٧٢	٣٠,٦٩١	٢٧,٩٧٥	٢٤,٥٧٦
١١,١٦٢	١٠,٧٥٧	١٧,٥٦٧	١٦,١٧٨	١٦,٤٠٣	١٥,٨٩٢	١٦,٥٢٦	٩,٢٤٤
٣٩	٣٩	٢٠١	١٨٧	١٣٨	٢٠٨	١٦٥	١٧١
٥٠,٨٠٧	٤٤,٥٥٩	١١٦,٦١٦	١٠٢,٩٧٤	١٢٧,٠٣٣	٩٢,٣٧١	٥٨,٤٤٢	٦٨,٨٩٧
٤٢,٠٦٢	٣٨,١١٩	١٠١,٢٧٢	٩٣,٥٧٠	٩٣,٨٣٠	٨٤,٢٠٥	٥٣,٩٥٩	٥٤,٢٤٥
٤٠,٣٢٠	٣٦,٣٢٥	٩٨,٧٦٩	٩١,٢١٦	٩١,١٨٥	٨٢,٠١٧	٥٢,٤٧٦	٥٣,٨٨٥
١٧,٦٧٥	١٢,١٥٠	١٣,٥٨٥	١٦,٨١٩	٢١,٠٧٢	١٦,٤٤٥	٩,٤٠٦	٩,٤٠٧
١٦,٩٩٠	١٨,٧٨٢	٦٧,٦٨٠	٦٦,٥٢٤	٦٢,٧٠٣	٦٠,٢٤٩	٤٠,١٣٠	٤١,٧٧٨
١,٧٤٢	١,٧٩٤	٢,٥٠٣	٢,٣٥٤	٢,٦٤٥	٢,١٨٨	١,٤٨٣	٣٦٠
٣,٨٩٧	٣,٢١٠	٥,١١٤	٤,٣٨٠	٤,٢١٣	٣,٨٩٠	٢,٥٩٩	٢,١٧٤
١٨٥	٥٠	٢٣	١٢٨	١٦٩	٢	٣٩	١٠
٣,٧١٢	٣,١٦٠	٥,٠٩١	٤,٢٥٢	٤,٠٤٤	٣,٨٨٩	٢,٥٦٠	٢,١٦٤
٤,٥٥١,٩	٣,٠٤١,٩	٦,٢٨٣	٤,٤٨٣	٢٨,٧٠٧	٤,٠٥٠	١,٦١٢	١٢,٣٣٦
١,٧٩٩	١,٢٠٨	١,٧٠٧	١,٤٦٤	١,٢٣٦	٩٩٣	١,١٤٧	١,٠١٨
٢,٤٠٠	١,٥٧٣	٤,١٠٠	٢,٤٠٠	٢٦,٨٠٥	٢,٦٠٠	١	١١,٠٠١
٣١٢	٢٢٢	٤٢٨	٥٧٠	٦٢٥	٤١٨	٤٣٦	٢٩٣
٤٠	٣٩	٤٧	٤٩	٤١	٣٨	٢٧	٢٤
٢٠,٢٥٧	١٨,٩٩٣	٣١,١٢٥	٢٨,٩٠١	٢٧,٠٠٧	٢٣,٨٩٢	٢١,٢٠٨	١٩,٧٣٩
٢,٠٣٧	٢,٣٩٣	٢,٤٩٢	٣,٩٠٩	٣,٩٠٩	٣,٣٨٧	٢,٤٣٧	٢,٥٦٠
٤٠	٣٧	٧٣	٧٤	١٠٠	٩٥	٥٢	٢٦
٨٤	٩٣	٣٠٥	٢٤٦	٢٥٦	٣٢٤	١٦٩	١٢٨
١,٩١٣	٢,٢٦٣	٢,١١٤	٣,٥٨٩	٣,٥٥٣	٢,٩٦٧	٢,٢١٦	٢,٤٠٦
١٨,٢٢٠	١٦,٥٩٩	٢٨,٦٣٣	٢٤,٩٩٢	٢٣,٠٩٨	٢٠,٥٠٥	١٨,٧٧١	١٧,١٩٨
٢٠,٨٧٩	٢٤,١٤٢	٤٠,١١٩	٤٨,٣٥٠	٤٣,٤٣٠	٣٤,١٩١	٢٥,٤٩٨	٢١,٢١٢
١٨,٦٩٧	٢١,٥٣٥	٣٦,٢٦٣	٣٩,٢٠٥	٣٤,٦٥٤	٢٨,١٨٦	٢٠,٩٢٨	١٧,٦٠٧
١٨,٤١٥	٢١,٣١٦	٣٥,٥٨٦	٣٨,٦٢٢	٣٤,١٦١	٢٧,٧٣٤	٢٠,٥٢٤	١٧,٢٧٩
٢٨٢	٢١٩	٦٧٧	٥٨٣	٤٩٣	٤٥٢	٤٠٥	٣٢٨
٥١٦	١٧٢	٣٩٥	٦٨٠	٤٤٨	٢٧٠	١٥٥	١٨٩
١,٦٦٧	٢,٤٣٥	٢,٨٣٩	٨,٤٦٥	٨,٣٢٩	٥,٧٣٥	٤,٤١٥	٣,٤١٦

الفوائد ومنها:

فوائد خارجية

فوائد محلية (لغير الحكوميين)

فوائد محلية (لوحدة الحكومة العامة)

أخرى

الدعم والمنح والمزايا الإجتماعية

الدعم

لمؤسسات حكومية غير مالية، ومنها:

دعم السلع التموينية

دعم السلع البترولية

لمؤسسات مالية حكومية

المنح

للحكومات الأجنبية

لجهات الحكومة العامة

مزايا إجتماعية

مزايا الأمان الإجتماعى

مساعات إجتماعية ^{١/}

نفقات خدمية لغير العاملين

مزايا إجتماعية للعاملين

المصروفات الأخرى

جارية

ضرائب ورسوم

اشتراكات

اخرى متنوعة

المصروفات الأخرى الإجمالية والإحتياطيات العامة ^{٢/}

شراء أصول غير مالية (الاستثمارات)

الاصول الثابتة

استثمار مباشر (شامل الرسوم الجمركية)

نفقات إيرادية مؤجلة (تشغيل)

الاصول غير المنتجة ^{٣/}

أخرى

المصدر: وزارة المالية

* بيان مبدئي تحت المراجعة

١/ تعكس بيانات الموازنة بعد التصديق عليها من قبل مجلس الشعب.

٢/ يعكس مساهمات الخزانة فى صناديق المعاشات.

٣/ يتضمن الإنفاق على القوات المسلحة.

٤/ يعكس شراء الأصول الطبيعية.

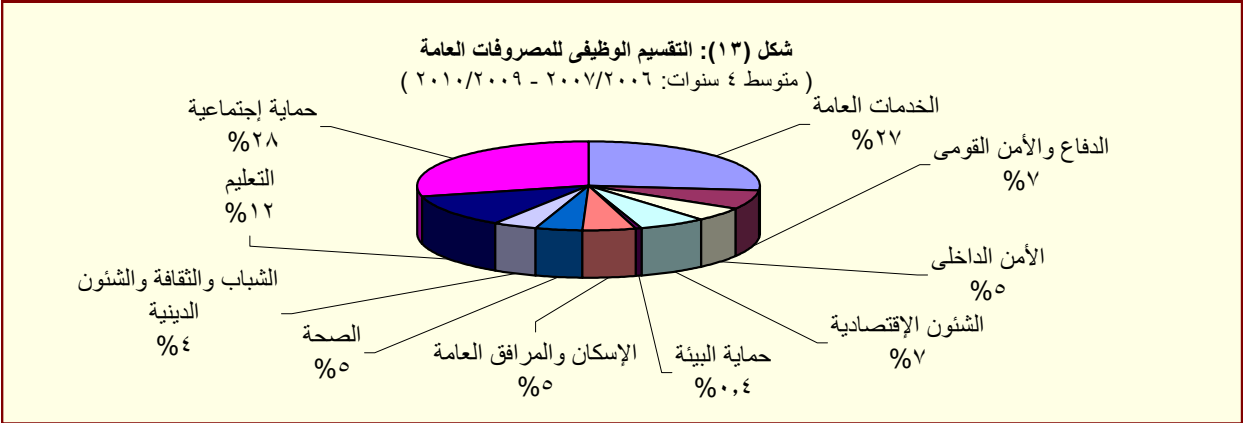

المصدر: وزارة المالية

القسم الخامس

الدين الحكومى و هيكل المديونية

جدول (١٥)	ملخص الدين العام المحلى	٣٥
جدول (١٦)	الدين المحلى لأجهزة الموازنة العامة	٣٦
جدول (١٧)	الدين المحلى للحكومة العامة	٣٧
جدول (١٨)	الدين العام المحلى	٣٨
جدول (١٩)	إجمالى الدين العام الخارجى	٣٩
جدول (٢٠)	خدمة الدين الحكومى (داخلى و خارجى)	٤٠
جدول (٢١)	إصدارات الاوراق المالية الحكومية (اذون و سندات)	٤١
جدول (٢٢)	إصدارات الاوراق المالية الحكومية (اذون و سندات) الربع سنوية	٤١
جدول (٢٣)	تطور معدلات العائد حتى تاريخ الإستحقاق لسندات الخزنة	٤٢

جدول (١٥):ملخص الدين العام المحلى

عند مستويات تجميعية مختلفة ^{١/}

(مليون جنيه)

بيان ربع سنوى	بيان سنوى				يونيو-٠٦	يونيو-٠٧	يونيو-٠٨	يونيو-٠٩	يونيو-١٠*
	ديسمبر-١٠	سبتمبر-١٠	مارس-١٠	ديسمبر-٠٩					
إجمالى الدين المحلى لأجهزة الموازنة العامة ^{١/}	٨٨٩,١٥٤	٨٦٣,٧٩٢	٨١٠,٠٣٦	٧٧٧,٤٣٨	٥٥٤,٨٣٧	٥٩١,٠٠١	٥٩٩,٦٠٣	٦٩٩,٦٦٧	٨٠٨,٣٨٤
	(١٤,٤)	(١٤,٩)	(١٧,٨)	(١٧,٩)	(٢,٠)	(٦,٥)	(١,٥)	(١٦,٧)	(١٥,٥)
ودائع أجهزة الموازنة العامة	١٥٠,٢٨٦	١٤٥,٠١٣	١٤٢,٧٨٧	١٤٢,٦٧١	١٠٩,٩٤٨	١١٢,٨٢٩	١٢٠,٩٠٤	١٣٧,٣٤١	١٤٤,٥٦٦
	(٥,٣)	(٣,٧)	(٦,١)	(٩,٣)	-(٢٨,٣)	(٢,٦)	(٧,٢)	(١٣,٦)	(٥,٣)
صافى الدين المحلى لأجهزة الموازنة العامة	٧٣٨,٨٦٨	٧١٨,٧٧٩	٦٦٧,٢٤٩	٦٣٤,٧٦٧	٤٤٤,٨٨٩	٤٧٨,١٧٢	٤٧٨,٦٩٩	٥٦٢,٣٢٦	٦٦٣,٨١٨
	(١٦,٤)	(١٧,٥)	(٢٠,٦)	(٢٠,٠)	(١٣,٩)	(٧,٥)	(٠,١)	(١٧,٥)	(١٨,٠)
إجمالى الدين المحلى للحكومة العامة ^{٢/}	٨٠٦,١٠٦	٧٨٠,٦٢١	٧٢٥,٩٩٥	٦٩٥,٦٣٥	٤٤٩,٤٥٦	٤٨٦,٢٤١	٥١٢,٩٨٢	٦١٥,٨٤٩	٧٣٣,٣٨٧
	(١٥,٩)	(١٧,٣)	(٢١,٧)	(٢٢,٠)	-(٠,٣)	(٨,٢)	(٥,٥)	(٢٠,١)	(١٩,١)
ودائع الحكومة العامة	١٦٢,٥٩٥	١٥٩,٠٣٠	١٥٣,٨٣٧	١٥٩,٠٨٨	١١٧,٢٤٧	١١٦,٩٦٤	١٣١,٠٤٣	١٤٨,٨١١	١٥٨,٥٣١
	(٢,٢)	(٤,٩)	(٥,٩)	(١٣,٩)	-(٣٢,٥)	-(٠,٢)	(١٢,٠)	(١٣,٦)	(٦,٥)
صافى الدين المحلى للحكومة العامة	٦٤٣,٥١١	٦٢١,٥٩١	٥٧٢,١٥٨	٥٣٦,٥٤٧	٣٣٢,٢٠٩	٣٦٩,٢٧٧	٣٨١,٩٣٩	٤٦٧,٠٣٨	٥٧٤,٨٥٦
	(١٩,٩)	(٢٠,٩)	(٢٦,٨)	(٢٤,٧)	(١٩,٨)	(١١,٢)	(٣,٤)	(٢٢,٣)	(٢٣,١)
إجمالى الدين العام المحلى ^{٤/}	٨٤٧,٠٣١	٨١٦,٧٧٣	٧٥٤,٧٤٧	٧٢٤,٣٣٤	٤٧٠,٢٦٤	٤٩٣,٨٧٩	٥٣٧,٥٣٣	٦٤٣,٦٢٨	٧٦٩,٧٨٣
	(١٦,٩)	(١٨,٣)	(٢١,٠)	(٢١,٨)	(٠,٣)	(٥,٠)	(٨,٨)	(١٩,٧)	(١٩,٦)
الودائع ^{٥/}	١٨٠,١٤٩	١٧٣,٣٣٥	١٧٢,٤٩٠	١٧٥,٢٤٤	١٣٧,٣٣٢	١٣٠,٦٠٥	١٥٠,٥٠١	١٦٧,٧٣٣	١٧٠,١٧١
	(٢,٨)	(٥,٠)	(٦,٧)	(١٣,٨)	-(٢٦,٧)	-(٤,٩)	(١٥,٢)	(١١,٤)	(١,٥)
صافى الدين العام المحلى	٦٦٦,٨٨٢	٦٤٣,٤٣٨	٥٨٢,٢٥٧	٥٤٩,٠٩٠	٣٣٢,٩٣٢	٣٦٣,٢٧٤	٣٨٧,٠٣٢	٤٧٥,٨٩٥	٥٩٩,٦١٢
	(٢١,٥)	(٢٢,٥)	(٢٦,١)	(٢٤,٦)	(١٨,٢)	(٩,١)	(٦,٥)	(٢٣,٠)	(٢٦,٠)
ملاحظات (نسبة إلى الناتج المحلى الإجمالى) ^{٦/}									
إجمالى الدين المحلى لأجهزة الموازنة العامة	٨٩,٨%	٧٩,٤%	٦٧,٠%	٦٧,٠%	٦٧,٠%	٦٧,١%	٦٧,٠%	٦٧,٠%	٦٤,٤%
صافى الدين المحلى لأجهزة الموازنة العامة	٧٢,٠%	٦٤,٢%	٥٣,٥%	٥٤,٠%	٥٥,٠%	٥٢,٦%	٥٥,٣%	٥٥,٣%	٥٢,٦%
إجمالى الدين المحلى للحكومة العامة	٧٢,٨%	٦٥,٣%	٥٧,٣%	٥٩,١%	٦٠,٨%	٥٧,٦%	٥٧,٦%	٥٧,٦%	٥٧,٦%
صافى الدين المحلى للحكومة العامة	٥٣,٨%	٤٩,٦%	٤٢,٧%	٤٤,٨%	٤٧,٦%	٤٤,٨%	٤٧,٦%	٤٤,٨%	٤٤,٥%
إجمالى الدين العام المحلى	٧٦,١%	٦٦,٣%	٦٠,٠%	٦١,٨%	٦٣,٨%	٦١,٨%	٦٣,٨%	٦١,٨%	٦٠,٠%
صافى الدين العام المحلى	٥٣,٩%	٤٨,٨%	٤٣,٢%	٤٥,٧%	٤٩,٧%	٤٥,٧%	٤٩,٧%	٤٥,٧%	٤٥,٥%

المصدر: وزارة المالية و البنك المركزى المصرى

() معدل النمو عن العام السابق.

* بيان مبدئى، خاضع للمراجعة.

١/ تم مراجعة بيانات الدين المحلى فى ضوء قواعد التقسيم المتعارف عليها دولياً. وتعكس البيانات الدين المحلى لثلاث مستويات تجميعية هى: الدين المحلى لأجهزة الموازنة العامة، الدين المحلى المجمع للحكومة العامة، و الدين العام المحلى المجمع. يشمل الدين المحلى لأجهزة الموازنة العامة أرصدة الدين المستحقة على وحدات الجهاز الإدارى، وحدات الإدارة المحلية، و الهيئات الخدمية. ويتضمن الدين المحلى للحكومة العامة أرصدة الدين المجمع المستحق على أجهزة الموازنة العامة للدولة وبنك الإستثمار القومى و صناديق التأمين الإجتماعى. أما عن الدين العام المحلى فيشمل أرصدة الدين المحلى المجمع لكل من الحكومة العامة و الهيئات الإقتصادية.

٢/ يمثل المديونية المستحقة على أجهزة الموازنة العامة (وحدات الجهاز الإدارى، وحدات الإدارة المحلية، و الهيئات الخدمية).

٣/ يمثل رصيد الدين المجمع المستحق على أجهزة الموازنة العامة للدولة و بنك الإستثمار القومى و صناديق التأمين الإجتماعى بعد إستبعاد المديونيات و العلاقات الداخلية فيما بين القطاعات الثلاثة و التى تتمثل فى إقتراض أجهزة الموازنة العامة من بنك الإستثمار القومى، سندات وزارة المالية لدى صناديق التأمين الإجتماعى و بنك الإستثمار القومى، سندات صناديق التأمين الإجتماعى و أخيراً إقتراض بنك الإستثمار القومى من صناديق التأمين الإجتماعى.

٤/ يمثل رصيد الدين المجمع المستحق على الحكومة العامة و الهيئات الإقتصادية بعد إستبعاد إقتراض الهيئات الإقتصادية من بنك الإستثمار القومى و إقتراض قطاع الموازنة من الهيئات الإقتصادية.

٥/ ودائع الحكومة العامة و الهيئات الإقتصادية بعد إستبعاد ودائع صناديق التأمين الإجتماعى و إقتراض قطاع الموازنة من الهيئات الإقتصادية.

٦/ قامت وزارة التنمية الإقتصادية بتقدير قيمة الناتج المحلى الإجمالى لعام ٢٠١٠/٢٠١١ بنحو ١٣٧٨ مليار جنيه، مقارنةً بناتج محلى إجمالى محقق قدره ١٢٠٦,٧ مليار جنيه فى عام ٢٠٠٩/٢٠١٠.

جدول (١٦): الدين المحلي لأجهزة الموازنة العامة^{١/}
(بيان مفصل)

(مليون جنيه)

بيان ربع سنوى	بيان سنوى				يونيو-٠٦	يونيو-٠٧	يونيو-٠٨	يونيو-٠٩	يونيو-١٠*
	ديسمبر-١٠	سبتمبر-١٠	مارس-١٠	ديسمبر-٠٩					
إجمالى الدين المحلي لأجهزة الموازنة العامة	٨٨٩,١٥٤	٨٦٣,٧٩٢	٨١٠,٠٣٦	٧٧٧,٤٣٨	٥٥٤,٨٣٧	٥٩١,٠٠١	٥٩٩,٦٠٣	٦٩٩,٦٦٧	٨٠٨,٣٨٤
أوراق مالية	٨٤٧,٩٢٢	٨١٢,٤١٧	٧٨٠,٠٤٢	٧٣٢,٠٠٧	٣٤٩,٩٥٨	٥٦٢,٨٩٧	٥٦٨,٨٤٨	٦٨١,٨٣٧	٧٧٩,٢٣٢
أذون على الخزانة	٢٨١,٨٦٥	٢٦٨,٧٨٦	٢٨٥,٢٦٨	٢٥١,٧٥١	١٠٣,١٤٤	١١٨,٦٥٧	١٤٦,٤٣٩	٢٣٩,٠٨٠	٢٦٦,١٢١
أذون عمليات إعادة الشراء	-	-	-	-	-	-	-	-	-
سندات خزانة	٢٠٣,٢٦٧	١٨١,٢٦٧	١٤١,٧٦٧	١٢٤,٢٦٧	٥٨,٠٠٠	٥٧,٠٠٠	٧٨,٥٠٠	٩٢,٥٠٠	١٥٩,٧٦٧
سندات البنك المركزى	١١٢,٤٧٠	١١٢,٤٧٠	١١٥,٤٩٦	١١٧,٨١٦	١٤٥,٥٥٤	١٤٤,٥١٧	١٢١,٧٨٣	١٢١,١١٣	١١٢,٤٧٠
سندات فروق التقييم	١٨,١٢٦	١٨,١٢٦	٩,٠٦٣	٩,٠٦٣	١٦,٥٨٢	١٩,٥٨٢	-	-	٩,٠٦٣
سندات زيادة رؤس أموال البنوك	٤,٠٠٠	٤,٠٠٠	٤,٠٠٠	٤,٠٠٠	٤,٠٠٠	٤,٠٠٠	٤,٠٠٠	٤,٠٠٠	٤,٠٠٠
سندات سلع تموينية	-	-	-	٥٩٥	١,٨٨١	١,٨٨١	٥٩٥	٥٩٥	-
سندات إصلاح هياكل البنوك	١٢,١١٢	١١,٨٨٢	١١,٤٨٧	١١,٤٤٥	١٢,٠١٤	١١,٨٨٦	١١,١٢٦	١١,٦٧٧	١١,٨٨٣
سندات التأمينات	٢,٠٠٠	٢,٠٠٠	٢,٠٠٠	٢,٠٠٠	٢,٠٠٠	٢,٠٠٠	٢,٠٠٠	٢,٠٠٠	٢,٠٠٠
سندات دولية سيادية (حيازة مقيمين)	٦,١٧٦	٥,٩٦٧	٤,١٤٤	٤,١٣٤	٥,١٠٩	٣,٨٦٨	٣,٧٥٠	٤,٠٣٦	٦,٠٠٥
سندات بالجنيه المصرى صادرة بالخارج ومشتراه بالداخل	٣,٧٨١	٣,٧٩٧	٣,٧٥٢	٣,٨٧٣	-	-	-	٣,٧٧٣	٣,٨٠٧
سندات الإسكان	١١٥	١٢١	١١٤	١١٥	١٢٢	١١٩	١١٧	١١٥	١١٤
الـ ٥% المجنبة لشراء سندات حكومية	١,٧٧٣	١,٧٦٤	١,٧٠٣	١,٧٠٠	١,٥٥٢	١,٥٨٨	١,٦٣٦	١,٧٠٠	١,٧٦٥
سندات صندوقى التأمينات مقابل نقل مديونية بنك الاستثمار إلى الخزانة ^{٢/}	٢٠٢,٢٣٧	٢٠٢,٢٣٧	٢٠١,٢٤٨	٢٠١,٢٤٨	-	١٩٧,٧٩٩	١٩٨,٩٠٢	٢٠١,٢٤٨	٢٠٢,٢٣٧
إقتراض أجهزة الموازنة من بنك الاستثمار القومى ^{٣/}	-	-	-	-	١٩٧,٧٢٥	-	-	-	-
تسهيلات ائتمانية من صندوقى التأمينات ^{٤/}	٢,٣٤٣	٢,٣٤٣	٢,٣٤٣	٢,٣٤٣	٢,٠٦٥	٤,٥١٧	٢,٣٤٣	٢,٣٤٣	٢,٣٤٣
إقتراض أجهزة الموازنة من الجهاز المصرفى	٣٨,٨٨٩	٤٧,٥٣٢	٢٧,٦٥١	٤٣,٠٨٨	٥,٠٨٩	٢٣,٥٨٧	٢٨,٤١٢	١٥,٤٨٧	٢٦,٨٠٩
ومنه ودائع الهيئات الإقتصادية فى حساب الخزانة الموحد	١١,٥٥٥	١٢,٦٢٤	١٣,٢٩٢	١٢,١٢٤	٢,٥٥٥	٢١,٢٣٥	١٥,٠١٤	١٢,٨٨٧	١٢,٢٣٩
ودائع لدى الجهاز المصرفى	١٥٠,٢٨٦	١٤٥,٠١٣	١٤٢,٧٨٧	١٤٢,٦٧١	١٠٩,٩٤٨	١١٢,٨٢٩	١٢٠,٩٠٤	١٣٧,٣٤١	١٤٤,٥٦٦
صافى الدين المحلي لأجهزة الموازنة العامة	٧٣٨,٨٦٨	٧١٨,٧٧٩	٦٦٧,٢٤٩	٦٣٤,٧٦٧	٤٤٤,٨٨٩	٤٧٨,١٧٢	٤٧٨,٦٩٩	٥٦٢,٣٢٦	٦٦٣,٨١٨
ملاحظات (نسبة إلى الناتج المحلي الإجمالى) ١٥/									
إجمالى الدين المحلي لأجهزة الموازنة العامة	٨٩,٨%	٧٩,٤%	٦٧,٠%	٦٧,٠%	٦٧,٠%	٦٧,١%	٦٧,٠%	٦٧,٠%	٦٤,٥%
صافى الدين المحلي لأجهزة الموازنة العامة	٧٢,٠%	٦٤,٢%	٥٣,٥%	٥٤,٠%	٥٥,٠%	٥٢,٢%	٥٣,٥%	٥٤,٠%	٥٣,٦%

المصدر: وزارة المالية و البنك المركزى المصرى

* بيان مبدئى، خاضع للمراجعة.

١/ يمثل المديونية المستحقة على أجهزة الموازنة العامة (وحدات الجهاز الإدارى، وحدات الإدارة المحلية، و الهيئات الخدمية).

٢/ فى ضوء ما تنسم به السياسة المالية الجديدة بالشفافية فقد تم قيد الدين المستحق على الخزانة العامة لصناديق التأمينات (الذى تم اقتراضه من خلال بنك الاستثمار القومى) كدين مباشر على الخزانة العامة للصناديق ، وذلك فى ١ يوليو ٢٠٠٦. وقد قابل ذلك اصدار سنتين على اصدار سنتين على اصدار سندات ثالث فى نهاية يونيو ٢٠٠٧ بقيمة ٧٤,٥ مليون جنيه لصالح الصناديق.

٣/ يتضمن الفوائد المستحقة لبنك الاستثمار القومى لدى وزارة المالية.

٤/ ودائع صناديق التأمين التى تم ربطها كتسهيلات لقطاع الموازنة العامة والتى تم معالجتها كجزء من المطالبات المستحقة على قطاع الموازنة لصالح صناديق التأمين.

٥/ قامت وزارة التنمية الاقتصادية بتقدير قيمة الناتج المحلي الإجمالى لعام ٢٠١١/٢٠١٠ بنحو ١٣٧٨ مليار جنيه ، مقارنة بناتج محلى إجمالى محقق قدره ١٢٠٦,٧ مليار جنيه فى عام ٢٠٠٩/٢٠١٠.

جدول (١٧): الدين المحلي للحكومة العامة ^{١/}
(بيان مفصل)

(مليون جنيه)

بيان ربع سنوى	بيان سنوى					بيان سنوى			
	ديسمبر-١٠*	سبتمبر-١٠	مارس-١٠	ديسمبر-٠٩		يونيو-١٠*	يونيو-٠٩	يونيو-٠٨	يونيو-٠٧
إجمالي الدين المحلي للحكومة العامة									
دين أجهزة الموازنة العامة المجمع	٦٣٦,٤٢٦	٦١١,٥٨٧	٥٦٩,٢٣٥	٥٣٩,٩٥٩		٥٦٤,٦٧٠	٤٦٤,٨١٧	٣٧١,٦١٩	٣٦٥,٠٨١
إجمالي الدين المحلي لأجهزة الموازنة العامة	٨٨٩,١٥٤	٨٦٣,٧٩٢	٨١٠,٤٣٦	٧٧٧,٤٣٨		٨٠٨,٣٨٤	٦٩٩,٦٦٧	٥٩٩,٦٠٣	٥٩١,٠٠١
ي طرح منه: إقتراض أجهزة الموازنة من بنك الإستثمار القومى ^{١/٢}	-	-	-	-		-	-	-	١٩٧,٧٢٥
ي طرح منه: أوراق مالية لدى بنك الإستثمار القومى	١٦,٣٣٢	١٥,٧٦٤	١٤,٢٦٩	١٢,٢٨٤		١٣,٦٦٥	٩,٩٧٧	٨,٥٢٨	٦,٢٣١
ي طرح منه: أوراق مالية لدى صناديق التأمين	٣١,٨١٦	٣١,٨٦١	٢٢,٩٤١	٢١,٦٠٤		٢٥,٤٦٩	٢١,٢٨٢	١٨,٢١١	١٧,٣٧٣
ي طرح منه: سندات صناديق التأمين ^{١/٣}	٢٠٢,٢٣٧	٢٠٢,٢٣٧	٢٠١,٢٤٨	٢٠١,٢٤٨		٢٠٢,٢٣٧	٢٠١,٢٤٨	١٩٨,٩٠٢	١٩٧,٧٩٩
ي طرح منه: تسهيلات من صناديق التأمين ^{١/٣}	٢,٣٤٣	٢,٣٤٣	٢,٣٤٣	٢,٣٤٣		٢,٣٤٣	٢,٣٤٣	٢,٣٤٣	٤,٥١٧
دين بنك الإستثمار القومى المجمع	١٦٩,٦٨٠	١٦٩,٠٣٤	١٥٦,٧٦٠	١٥٥,٦٧٦		١٦٨,٧١٧	١٥١,٠٣٢	١٤١,٣٦٣	١٢١,١٦٠
إجمالي الدين المحلي لبنك الإستثمار القومى	١٦٩,٦٨٠	٢٢٨,٠٣١	٢١١,٢٩٣	٢١٠,٢٠٩		٢٢٨,٧٠٣	٢٠٥,٥٦٥	١٩٣,٠٧١	١٦٩,١٦٢
إقتراض بنك الإستثمار من صناديق التأمين الإجتماعى ^{١/٢}	٥٨,٩٩٧	٥٨,٩٩٧	٥٤,٥٣٣	٥٤,٥٣٣		٥٩,٩٨٦	٥٤,٥٣٣	٥١,٧٠٨	٤٨,٠٠٢
شهادات الإستثمار	١٠٢,١٢٠	١٠١,٤٨٦	٩٦,٧٩٩	٩٥,٧٧٦		٩٩,٧٨٢	٩٠,١١٢	٨٦,٧٤١	٧٦,٠٦٤
ودائع صندوق توفير البريد	٦٥,٨٣٧	٦٥,٨٣٧	٥٧,٩٨٧	٥٧,٩٨٧		٦٤,٨٣٦	٥٤,٤٨٧	٤٩,٢٥٥	٤٣,٥١٨
أخرى	١,٧٢٣	١,٧١١	١,٩٧٤	١,٩١٣		٤,٠٩٩	٦,٤٣٣	٥,٣٦٧	١,٥٧٨
ي طرح منه: إقتراض بنك الإستثمار من صناديق التأمين الإجتماعى ^{١/٣}	٥٨,٩٩٧	٥٨,٩٩٧	٥٤,٥٣٣	٥٤,٥٣٣		٥٩,٩٨٦	٥٤,٥٣٣	٥١,٧٠٨	٤٨,٠٠٢
ودائع الحكومة العامة	١٦٢,٥٩٥	١٥٩,٠٣٠	١٥٣,٨٣٧	١٥٩,٠٨٨		١٥٨,٥٣١	١٤٨,٨١١	١٣١,٠٤٣	١١٦,٩٦٤
أجهزة الموازنة	١٥٠,٢٨٦	١٤٥,٠١٣	١٤٢,٧٨٧	١٤٢,٦٧١		١٤٤,٥٦٦	١٣٧,٣٤١	١٢٠,٩٠٤	١١٢,٨٢٩
بنك الإستثمار القومى	٦,٣٨٥	٧,٢١٨	٣,٣٧٥	٩,١٠٦		٥,٥١٠	٤,٨٠٦	٣,٨٩١	٢,٩٦١
صناديق التأمين الإجتماعى ^{١/٤}	٥,٩٢٤	٦,٧٩٩	٧,٦٧٥	٧,٣١١		٨,٤٥٥	٦,٦٦٤	٦,٢٤٨	١,١٧٤
صافى الدين المحلي للحكومة العامة	٦٤٣,٥١١	٦٢١,٥٩١	٥٧٢,١٥٨	٥٣٦,٥٤٧		٥٧٤,٨٥٦	٤٦٧,٠٣٨	٣٨١,٩٣٩	٣٦٩,٢٧٧
ملاحظات (نسبة إلى الناتج المحلي الإجمالى) ^{١/٥}									
إجمالي دين الحكومة العامة	%٥٨,٥	%٥٦,٦	%٦٠,٢	%٥٧,٦		%٦٠,٨	%٥٩,١	%٥٧,٣	%٦٥,٣
صافى دين الحكومة العامة	%٤٦,٧	%٤٥,١	%٤٧,٤	%٤٤,٥		%٤٧,٦	%٤٤,٨	%٤٢,٧	%٤٩,٦

المصدر: وزارة المالية و البنك المركزى المصرى
* بيان مبدئى، خاضع للمراجعة.

١/يمثل رصيد الدين المجمع المستحق على أجهزة الموازنة العامة للدولة وبنك الإستثمار القومى وصناديق التأمين الإجتماعى بعد إستبعاد المديونيات والعلاقات الداخلية فيما بين القطاعات الثلاثة.
٢/ في ضوء ما تنقسم به السياسة المالية الجديدة بالشفافية فقد تم قيد الدين المستحق على الخزانة العامة لصناديق التأمينات (الذى تم اقتراضه من خلال بنك الإستثمار القومى) كدين مباشر على الخزانة العامة للصناديق ، وذلك في ١ يوليو ٢٠٠٦ . وقد قابل ذلك اصدار سنتين على الخزانة العامة لصالح الصناديق بقيمة الدين ١٩٧,٧٢٥ مليار جنيه، بالإضافة الى ذلك تم اصدار سند ثالث في نهاية يونيو ٢٠٠٧ بقيمة ٧٤,٥ مليون جنيه لصالح الصناديق.
٣/ ودائع صناديق التأمين التى تم ربطها كتسهيلات لقطاع الموازنة العامة والتي تم معالجتها كجزء من المطوبات المستحقة على قطاع الموازنة لصالح صناديق التأمين.
٤/ تم استبعاد ودائع الصناديق التى تم ربطها كتسهيلات لقطاع الموازنة بداية من يونيو ٢٠٠٦ .
٥/ قامت وزارة التنمية الإقتصادية بتقدير قيمة الناتج المحلي الإجمالى لعام ٢٠١٠/٢٠١١ بنحو ١٣٧٨ مليار جنيه ، مقارنة بناتج محلى إجمالى محقق قدره ١٢٠٦,٧ مليار جنيه في عام ٢٠٠٩/٢٠١٠.

جدول (١٨): الدين العام المحلى^١
(بيان مفصل)

بيان سنوى					بيان ربع سنوى			
يونيو-٠٦	يونيو-٠٧	يونيو-٠٨	يونيو-٠٩	يونيو-١٠*	ديسمبر-٠٩	مارس-١٠	سبتمبر-١٠	ديسمبر-١٠ ^١
إجمالي الدين العام المحلى					٧٦٩,٧٨٣	٦٤٣,٦٢٨	٥٣٧,٥٣٣	٤٩٣,٨٧٩
إجمالي دين الحكومة العامة					٧٣٣,٣٨٧	٦١٥,٨٤٩	٥١٢,٩٨٢	٤٨٦,٢٤١
إجمالي دين الهيئات الإقتصادية					١٠٠,١٠٤	٩٠,٧٢٨	٩٠,٨٤٤	٨٠,٦٠٧
يطرح منه: إقتراض الهيئات الإقتصادية من بنك الإستثمار القومى					٥١,٤٦٩	٥٠,٠٦٢	٥١,٢٧٩	٥١,٧٣٤
يطرح منه: ودائع الهيئات الإقتصادية فى حساب الخزانة الموحد ^٢					١٢,٢٣٩	١٢,٨٨٧	١٥,٠١٤	٢١,٢٣٥
الودائع					١٧٠,١٧١	١٦٧,٧٣٣	١٥٠,٥٠١	١٣٠,٦٠٥
ودائع الحكومة العامة					١٥٨,٥٣١	١٤٨,٨١١	١٣١,٠٤٣	١١٦,٩٦٤
صافى ودائع الهيئات الإقتصادية					١١,٦٤٠	١٨,٩٢٢	١٩,٤٥٨	١٣,٦٤١
إجمالي ودائع الهيئات الإقتصادية					٣٢,٣٣٤	٣٨,٤٧٣	٤٠,٧٢٠	٣٦,٠٥٠
يطرح منه: ودائع صناديق التأمين الإجتماعى ^{٣/٤}					٨,٤٥٥	٦,٦٦٤	٦,٢٤٨	١,١٧٤
يطرح منه: ودائع الهيئات الإقتصادية فى حساب الخزانة الموحد ^٢					١٢,٢٣٩	١٢,٨٨٧	١٥,٠١٤	٢١,٢٣٥
صافى الدين العام المحلى					٥٩٩,٦١٢	٤٧٥,٨٩٥	٣٨٧,٠٣٢	٣٦٣,٢٧٤
ملاحظات (نسبة إلى الناتج المحلى الإجمالى) /٥								
إجمالي الدين العام المحلى					٦٣,٨%	٦١,٨%	٦٠,٠%	٦٦,٣%
صافى الدين العام المحلى					٤٩,٧%	٤٥,٧%	٤٣,٢%	٤٨,٨%

المصدر: وزارة المالية و البنك المركزى المصرى

* بيان مبدئى، خاضع للمراجعة.

١/ يمثل رصيد الدين المجمع المستحق على الحكومة العامة والهيئات الإقتصادية بعد إستبعاد إقتراض الهيئات الإقتصادية من بنك الإستثمار القومى.

٢/ يمثل إقتراض قطاع الموازنة من ودائع الهيئات ضمن حساب الخزانة الموحد فى شكل تسهيلات ائتمانية، أى انه دين بين قطاع الموازنة والهيئات الإقتصادية لذا يتم طرح قيمة هذا الإقتراض من اجمالى الدين العام المجمع وكذلك من صافى ودائع الهيئات الإقتصادية.

٣/ تم ادراج ودائع صناديق التأمين بالفعل ضمن ودائع الحكومة العامة، انظر جدول (١٦).

٤/ تم استبعاد ودائع الصناديق التى تم ربطها كتسهيلات لقطاع الموازنة بداية من يونيو ٢٠٠٦.

٥/ قامت وزارة التنمية الإقتصادية بتقدير قيمة الناتج المحلى الإجمالى لعام ٢٠١١/٢٠١٠ بنحو ١٣٧٨ مليار جنيه ، مقارنة بناتج محلى إجمالى محقق قدره ١٢٠٦,٧ مليار جنيه فى عام ٢٠١٠/٢٠٠٩.

جدول (١٩) : إجمالي الدين العام الخارجى

(مليون دولار)							
	سبتمبر-١٠*	يونيو-٠٩	يونيو-٠٨	يونيو-٠٧	يونيو-٠٦	يونيو-٠٥	
إجمالي الدين العام الخارجى	٣٤,٧٠٠	٣٣,٦٩٤	٣١,٥٣١	٣٣,٨٩٣	٢٩,٨٩٨	٢٩,٥٩٣	٢٨,٩٤٩
	(٧,١)	(٦,٩)	-(٧,٠)	(١٣,٤)	(١,٠)	(٢,٢)	-(٣,١)
إجمالي الدين العام الخارجى الحكومى ^{١/٢}	٢٦,٩٤٣	٢٦,٢٤٩	٢٥,٨١٨	٢١,٦٤١	١٩,٤٩٢	١٨,٨٦٥	١٨,٢٣١
	(٣,٠٠)	(١,٧)	(١٩,٣)	(١١,٠)	(٣,٣)	(٣,٥)	-(٣,٩)
السندات والأذون	٣,٠٨٨	٣,٠٨٠	١,٩٢٦	٢,٦٥٢	١,٥٧٠	١,٨٦٢	٦١٤
القروض	٢٣,٨٥٥	٢٣,١٧٠	٢٣,٨٩٢	١٨,٩٨٩	١٧,٩٢٢	١٧,٠٠٣	١٧,٦١٧
إجمالي الدين العام الخارجى غير الحكومى	٧,٧٥٧	٧,٤٤٥	٥,٧١٣	١٢,٢٥٢	١٠,٤٠٦	١٠,٧٢٨	١٠,٧١٨
	(٢٤,٣)	(٣٠,٣)	-(٥٣,٤)	(١٧,٧)	-(٣,٠)	(٠,١)	-(١,٧)
السلطات النقدية	١,٣٢٩	١,٢٦٠	٢١٢	٢٩٠	٣١٦	٦٦٤	٩٨٣
البنوك	١,٨٤١	١,٩٦٤	١,٧٩٧	٢,٥٤٢	١,٩٥٤	٢,١٢٠	٢,٠١١
قطاعات أخرى	٤,٥٨٧	٤,٢٢١	٣,٧٠٥	٩,٤٢٠	٨,١٣٦	٧,٩٤٤	٧,٧٢٤
ملاحظات							
إجمالي الدين العام الخارجى / الناتج المحلى الإجمالى	١٤,٣	١٥,٩	١٦,٩	٢٠,١	٢٢,٨	٢٧,٦	٣١,١
إجمالي الدين الحكومى الخارجى / الناتج المحلى الإجمالى	١١,١	١٢,٤	١٣,٨	١٢,٩	١٤,٩	١٧,٦	١٩,٦
الدين الخارجى غير الحكومى/الناتج المحلى الإجمالى	٣,٢	٣,٥	٣,١	٧,٣	٧,٩	١٠,٠	١١,٥
إجمالي الدين العام الخارجى / الصادرات السلعية والخدمية	٢٧١,١	٧١,٠	٦٤,٤	٥٩,٩	٧٠,٤	٨٢,٤	١٠٠,٣
الدين الخارجى غير الحكومى/ الدين الخارجى الكلى	٢٢,٤	٢٢,١	١٨,١	٣٦,١	٣٤,٨	٣٦,٣	٣٧,٠
الديون قصيرة الأجل/ الدين الخارجى الكلى	٨,٣	٨,٨	٦,٨	٧,٤	٤,٨	٥,٥	٦,٤
الديون قصيرة الأجل/ صافى الإحتياطى الدولى	٨,١	٨,٤	٦,٨	٧,٣	٥,١	٧,١	٩,٦
ديون القطاع الخاص / الدين الخارجى الكلى	٠,٢	٠,٢	٠,٣	٠,١	٠,٣	٠,٣	٠,٤
خدمة الدين الخارجى/ المتحصلات الجارية	٦,٣	٤,٥	٥,٣	٣,٩	٥,٩	٧,٣	٧,٩
خدمة الدين الخارجى/ الصادرات السلعية والخدمية	٧,٨	٥,٥	٦,٢	٤,٦	٦,٩	٨,٥	٩,٤
متوسط نصيب الفرد من الدين الخارجى (دولار)	٤١١,١	٣٩٩,٢	٤١٨,٦	٤٥٠,٠	٣٩٨,٥	٤٠١,٧	٤٠٢,٦

المصدر: وزارة المالية و البنك المركزى المصرى

* بيان مبدئى.

() معدل النمو السنوى.

^{١/} طبقاً لتصنيف و منهجية البنك المركزى المصرى، والذي يقوم بشطب مديونيات نادى باريس المباشرة وغير المباشرة المستحقة على الجهات الحكومية طبقاً لتواريخ إعادة الجدولة الى العالم الخارجى، فى حين تقوم الجهات الحكومية بشطب هذه المديونيات من سجلاتها فور سداد المقابل المحلى الى البنك المركزى طبقاً لجدول السداد الاصلى (والذى يسبق تواريخ إعادة الجدولة)

^{٢/} قام البنك المركزى المصرى بإعادة تبويب مبلغ ٤,٣ مليار دولار الى المديونية الخارجية للقطاع الحكومى- دون تأثير على جملة الدين الخارجى- الا ان البنك المركزى لم يظهر هذا التعديل الا اعتباراً من شهر سبتمبر من عام ٢٠٠٨.

جدول (٢٠): خدمة الدين الحكومي (داخلي و خارجي)

(ملليون جنيه)

يوليو- فبراير ٢٠١١/٢٠١٠	٢٠١٠/٢٠٠٩ (ختامي مبدئي)	٢٠٠٩/٢٠٠٨	٢٠٠٨/٢٠٠٧	٢٠٠٧/٢٠٠٦	٢٠٠٦/٢٠٠٥	٢٠٠٥/٢٠٠٤	٢٠٠٤/٢٠٠٣	
٧٩,٥٨١	٩٨,٨٥٦	٧١,١٢٣	٦٠,٠٠٤	٥٤,٧٢٥	٥٩,٥٥٢	٤٥,٤٣٣	٤٤,٨٢٢	إجمالي خدمة الدين الحكومي
(٢٥,١)	(٣٩,٠)	(١٨,٥)	(٩,٦)	-(٨,١)	(٣١,١)	(١,٤)	(٢٠,١)	
٤٩,٢٥٣	٧٢,٣٣٣	٥٢,٨١٠	٥٠,٥٢٨	٤٧,٧٠٠	٣٦,٨١٤	٣٢,٧٨٠	٣٠,٧٠٤	إجمالي الفوائد المسددة
(١٢,٨)	(٣٧,٠)	(٤,٥)	(٥,٩)	(٢٩,٦)	(١٢,٣)	(٦,٨)	(١٨,٨)	
٤٦,٧٥٧	٦٩,٤٩٣	٤٩,٢١٢	٤٦,٧٩١	٤٤,٦٦٧	٣٣,٩٩٢	٢٩,٧٧٨	٢٧,٧٤٣	فوائد الدين الداخلي
٢,٤٩٦	٢,٨٤٠	٣,٥٩٨	٣,٧٣٧	٣,٠٣٣	٢,٨٢٣	٣,٠٠٢	٢,٩٦١	فوائد الدين الخارجي
٣٠,٣٢٨	٢٦,٥٢٣	١٨,٣١٣	٩,٤٧٦	٧,٠٢٦	٢٢,٧٣٨	١٢,٦٥٣	١٤,١١٨	إجمالي الأقساط المسددة
(٥٢,٢)	(٤٤,٨)	(٩٣,٣)	(٣٤,٩)	-(٦٩,١)	(٧٩,٧)	-(١٠,٤)	(٢٣,٠)	
٢٢,٥١٩	١٨,٠٦٧	١٠,٣٦٥	٥,٦٤٤	٢,٩٧٣	١٩,٠٥٨	٨,٣٢٠	٩,٨٦٩	أقساط الدين الداخلي
٧,٨٠٨	٨,٤٥٥	٧,٩٤٨	٣,٨٣٢	٤,٠٥٣	٣,٦٨٠	٤,٣٣٣	٤,٢٤٩	أقساط الدين الخارجي
٤٨,٥١٧	٦٨,٤٠٥	٤٧,٩٦١	٤٩,١٩٣	٤٦,٣٥٧	٣٥,٥٠١	٣٠,٩٩٩	٢٨,٩٥٨	صافي مدفوعات الفوائد
٤٦,٠٢٠	٦٥,٥٦٥	٤٤,٣٦٤	٤٥,٤٥٦	٤٣,٣٢٤	٣٢,٦٧٩	٢٧,٩٩٧	٢٥,٩٩٧	الداخلي
٤٦,٧٥٧	٦٩,٤٩٣	٤٩,٢١٢	٤٦,٧٩١	٤٤,٦٦٧	٣٣,٩٩٢	٢٩,٧٧٨	٢٧,٧٤٣	الفوائد المسددة
٧٣٧	٣,٩٢٨	٤,٨٤٩	١,٣٣٥	١,٣٤٣	١,٣١٣	١,٧٨٠	١,٧٤٦	متحصلات الفوائد
٢,٤٩٦	٢,٨٤٠	٣,٥٩٨	٣,٧٣٧	٣,٠٣٣	٢,٨٢٣	٣,٠٠٢	٢,٩٦١	الخارجي
٢,٤٩٦	٢,٨٤٠	٣,٥٩٨	٣,٧٣٧	٣,٠٣٣	٢,٨٢٣	٣,٠٠٢	٢,٩٦١	الفوائد المسددة
٠,٠	٠,٠	٠,٠	٠,٠	٠,٠	٠,٠	٠,٠	٠,٠	متحصلات الفوائد
ملاحظات								
نسبة الى الناتج المحلي الإجمالي ^{١/}								
١/٢								إجمالي الفوائد المسددة
%٣,٦	%٦,٠	%٥,١	%٥,٦	%٦,٤	%٦,٠	%٦,١	%٦,٣	
١/٢								إجمالي الأقساط المسددة
%٢,٢	%٢,٢	%١,٨	%١,١	%٠,٩	%٣,٧	%٢,٣	%٢,٩	
نسبة الى إجمالي مصروفات الموازنة								
١/٣								إجمالي الفوائد المسددة
%٢٣,٣	%١٩,٨	%١٥,٠	%١٧,٩	%٢١,٥	%١٧,٧	%٢٠,٣	%٢١,٠	
١/٣								إجمالي الأقساط المسددة
%١٤,٣	%٧,٢	%٥,٢	%٣,٤	%٣,٢	%١٠,٩	%٧,٨	%٩,٧	

المصدر: وزارة المالية

() معدل النمو عن الفترة المقابلة في العام السابق.

١/ قامت وزارة التنمية الاقتصادية بتقدير قيمة الناتج المحلي الإجمالي لعام ٢٠١١/٢٠١٠ بنحو ١٣٧٨ مليار جنيه ، مقارنة بناتج محلي إجمالي محقق قدره ١٢٠٦,٧ مليار جنيه في عام ٢٠١٠/٢٠٠٩ .

٢/ بيان يوليو فبراير من سنة ٢٠١١/٢٠١٠ كنسبة إلى الناتج المحلي الإجمالي للعام بأكمله.

٣/ بيان يوليو فبراير من سنة ٢٠١١/٢٠١٠ كنسبة إلى إجمالي مصروفات الموازنة خلال نفس الفترة.

جدول (٢١): إصدارات الاوراق المالية الحكومية (أذون و سندات) ^{١/}
من ٢٠٠٤/٢٠٠٥ الى يوليو- فبراير ٢٠١٠/٢٠١١

(مليار جنيه)

٢٠٠٥/٢٠٠٤	٢٠٠٦/٢٠٠٥	٢٠٠٧/٢٠٠٦	٢٠٠٨/٢٠٠٧	٢٠٠٩/٢٠٠٨	٢٠١٠/٢٠٠٩ (ختامى مبدئى)	يوليو- فبراير ^{٢/} ٢٠١١ /٢٠١٠
الإصدارات	١٣٧,٨	١٧٩,١	١٨٠,٧	٢٣٩,٩	٣٥٥,٢	٣٥٤,٨
أذون خزانة	١٢٣,٨	١٤٦,١	١٧٤,٧	٢١٠,٤	٣٣٢,٢	٢٩٧,٨
سندات خزانة	١٤,٠	٣٣,٠	٦,٠	٢٩,٥	٢٣,٠	٥٧,٠
الإهلاكات	١٠٧,٧	١٢٤,٩	١٦٦,٢	١٨٤,٦	٢٤٨,٥	٢٦٧,٠
أذون خزانة	١٠٧,٧	١٢٢,٩	١٥٩,٢	١٨٢,٦	٢٣٩,٥	٢٦١,٠
سندات خزانة	٠,٠	٢,٠	٧,٠	٢,٠	٩,٠	٦,٠
صافى الإصدار ^{٣/}	٣٠,١	٥٤,٢	١٤,٥	٥٥,٣	١٠٦,٧	٨٧,٨
الرصيد القائم (نهاية الفترة)	١٠٦,٩	١٦١,١	١٧٥,٦	٢٣٠,٩	٣٣٧,٦	٥١٩,٦
أذون خزانة	٧٩,٩	١٠٣,١	١١٨,٦	١٤٦,٤	٢٣٩,١	٣٠٢,٩
سندات خزانة	٢٧,٠	٥٨,٠	٥٧,٠	٨٤,٥	٩٨,٥	٢١٦,٧
متوسط أسعار الفائدة: ^{٤/}						
أذون ٩١ يوم	١٠,٦	٨,٧	٨,٦	٦,٨	١١,٣	٩,٦
أذون ١٨٢ يوم	١٠,٦	٨,٨	٨,٩	٧,٤	١١,٦	١٠,٢
أذون ٢٧٣ يوم ^{٥/}	-	-	-	-	١١,٥	١٠,٥
أذون ٣٦٤ يوم	١٠,٤	٨,٨	٩,١	٧,٨	١٢,١	١٠,٦

المصدر: وزارة المالية.

١/ الأوراق المالية الحكومية المصدرة بالجنيه المصرى.

٢/ حتى نهاية ٢٢ فبراير ٢٠١١.

٣/ تم حسابه على أساس حجم الإصدارات الجديدة مطروحاً منه حجم الإهلاكات.

٤/ تتضمن سندات مصدرة بالجنيه المصرى خارج جمهورية مصر العربية قيمتها ٦ مليار جنيه ، والتي سوف يستحق أجلها فى يوليو ٢٠١٢.

٥/ متوسط أسعار الفائدة فى السوق الأولى.

٦/ قامت وزارة المالية بطرح أذون خزانة لمدة ٢٧٣ يوم لأول مرة فى أكتوبر ٢٠٠٨.

جدول (٢٢): إصدارات الاوراق المالية الحكومية (أذون و سندات) الربع سنوية
من يناير-مارس ٢٠٠٩/٢٠١٠ إلى يناير-مارس ٢٠١١/٢٠١٠

يناير-مارس ٢٠١١ ^{١/}	يناير-مارس ٢٠١٠	ابريل-يونيو ٢٠١٠	يوليو-سبتمبر ٢٠١٠	أكتوبر-ديسمبر ٢٠١٠	يناير-مارس ٢٠١١	يناير-مارس ٢٠١٠
أذون ٩١ يوم	١٥٠٠٠	١٣٠٠٠	١٦٠٠٠	٢٠٠٠٠	٤٥٠٠	٥٥٠٠
أذون ١٨٢ يوم	٢٥٥٠٠	٢٣٠٠٠	٢٦٠٠٠	٢٨٥٠٠	١٠٥٠٠	١٣٠٠٠
أذون ٢٧٣ يوم ^{١/}	٢٤٠٠٠	٣٠٠٠٠	٣٠٠٠٠	٣٠٠٠٠	٩٠٠٠	١٢٠٠٠
أذون ٣٦٤ يوم	٢٦٠٠٠	٣٠٠٠٠	٣٠٠٠٠	٣٥٠٠٠	١٠٠٠٠	١٣٠٠٠
سندات (إهلاك ٢٠١٠)	-	-	-	-	-	-
سندات (إهلاك ٢٠١١)	-	-	-	-	-	-
سندات (إهلاك ٢٠١٢)	-	-	-	-	-	-
سندات (إهلاك ٢٠١٣)	٧٥٠٠	١٠٠٠٠	٧٥٠٠	٨٠٠٠	٤٥٠٠	٢٠٠٠
سندات (إهلاك ٢٠١٤)	٠	٠	-	-	-	-
سندات (إهلاك ٢٠١٥)	٧٥٠٠	٧٠٠٠	٦٠٠٠	٨٠٠٠	١٥٠٠	٤٥٠٠
سندات (إهلاك ٢٠١٦)	٠	-	-	-	-	-
سندات (إهلاك ٢٠١٧)	٤٥٠٠	٤٠٠٠	٢٥٠٠	٣٠٠٠	١٥٠٠	١٠٠٠
سندات (إهلاك ٢٠١٨)	٠	-	-	-	-	-
سندات (إهلاك ٢٠١٩)	٠	-	-	-	-	-
سندات (إهلاك ٢٠٢٠)	٠	-	٢٠٠٠	٣٠٠٠	١٠٠٠	-
إجمالى الإصدار (أذون و سندات)	١١٠٠٠٠	١١٧٠٠٠	١٢٠٠٠٠	١٣٥٥٠٠	٤٢٠٠٠	٥٢٠٠٠

المصدر: وزارة المالية.

- لا يوجد اصدارات

١/ تشمل ٥٣ مليار جنيه إعادة فتح لبعض الإصدارات.

جدول (٢٣) : تطور معدلات العائد حتى تاريخ الإستحقاق لسندات الخزانة^{١/}

يناير-١٠	يونيو-١٠	يوليو-١٠	أغسطس-١٠	سبتمبر-١٠	أكتوبر-١٠	نوفمبر-١٠	ديسمبر-١٠	يناير-١١	
--	--	--	--	--	--	--	--	--	سندات مايو ٢٠١٠
٩,٩	--	--	--	--	--	--	--	--	سندات يوليو ٢٠١٠
--	٨,٥	٨,٤	--	--	--	--	--	--	سندات أغسطس ٢٠١٠
--	--	--	--	٧,٥	--	--	--	--	سندات أكتوبر ٢٠١٠
--	٨,٧	--	٨,٣	--	٨,٠	--	--	--	سندات فبراير ٢٠١١
٩,٠	--	٩,٠	٨,٨	--	٧,١	٨,٤	٨,٣	٨,٦	سندات أكتوبر ٢٠١١
١١,٩	--	--	١٠,٩	--	--	--	--	١١,١	سندات يناير ٢٠١٢
--	--	--	--	--	--	--	--	--	سندات يوليو ٢٠١٢
--	--	--	١٠,٩	١٠,٩	--	١٠,٥	--	--	سندات أغسطس ٢٠١٢
٨,٩	٩,٠	--	٩,٠	--	--	٠,٠	--	٩,١	سندات سبتمبر ٢٠١٢
١٢,٢	١١,٣	١١,٤	١١,٣	--	١١,٥	١١,٩	--	--	سندات يناير ٢٠١٣
١٠,٧	--	١١,٥	١١,٥	١١,٤	١١,٤	١١,٤	١١,٣	١١,٨	سندات يوليو ٢٠١٣
--	--	--	--	--	--	--	--	--	سندات سبتمبر ٢٠١٣
٨,٧	١٠,٧	--	--	--	--	--	--	--	سندات نوفمبر ٢٠١٣
٩,١	--	--	١١,٧	--	١١,٠	--	--	--	سندات فبراير ٢٠١٤
--	--	--	--	--	--	--	--	--	سندات أبريل ٢٠١٤
--	--	--	--	--	--	--	--	--	سندات مايو ٢٠١٤
--	--	--	--	--	--	--	--	--	سندات سبتمبر ٢٠١٤
--	--	--	--	٩,٧	--	--	--	١١,٥	سندات نوفمبر ٢٠١٤
١٠,٤	١٠,٠	--	٩,٩	--	--	٩,٩	--	--	سندات مايو ٢٠١٥
--	--	--	--	--	--	--	--	--	سندات نوفمبر ٢٠١٥
--	--	--	--	--	--	--	--	--	سندات يناير ٢٠١٦
--	--	--	--	--	--	--	--	--	سندات يوليو ٢٠١٦
--	١٢,٠	--	--	--	١٢,٦	--	--	--	سندات فبراير ٢٠١٨
--	--	--	--	١٠,٧	١٠,٥	--	--	--	سندات يناير ٢٠٢٥
٣,٧	٣,٥٤	٣,٥٠	٣,٥٠	٣,٥٩	٣,٥٤	٣,٤٩	٣,٤٢	٣,٣٧	متوسط فترة الاستحقاق للسندات (سنة)
٨,٣	٨,٢٧	٨,٢٧	٨,٢٦	٨,٢٦	٨,٢٦	٨,٢٦	٨,٢٦	--	انتربنك الليلة واحدة ^{٢/}

المصدر: وزارة المالية و البنك المركزى المصرى.

-- لا توجد إصدارات خلال الفترة المشار إليها.

١/ تشمل السندات المصدرة وفقا لنظام "المتعاملون الرئيسيون" فقط. تم حساب العائد حتى تاريخ الإستحقاق على أساس السعر "الكامل" فى السوق الثانوى.

٢/ متوسط شهري.

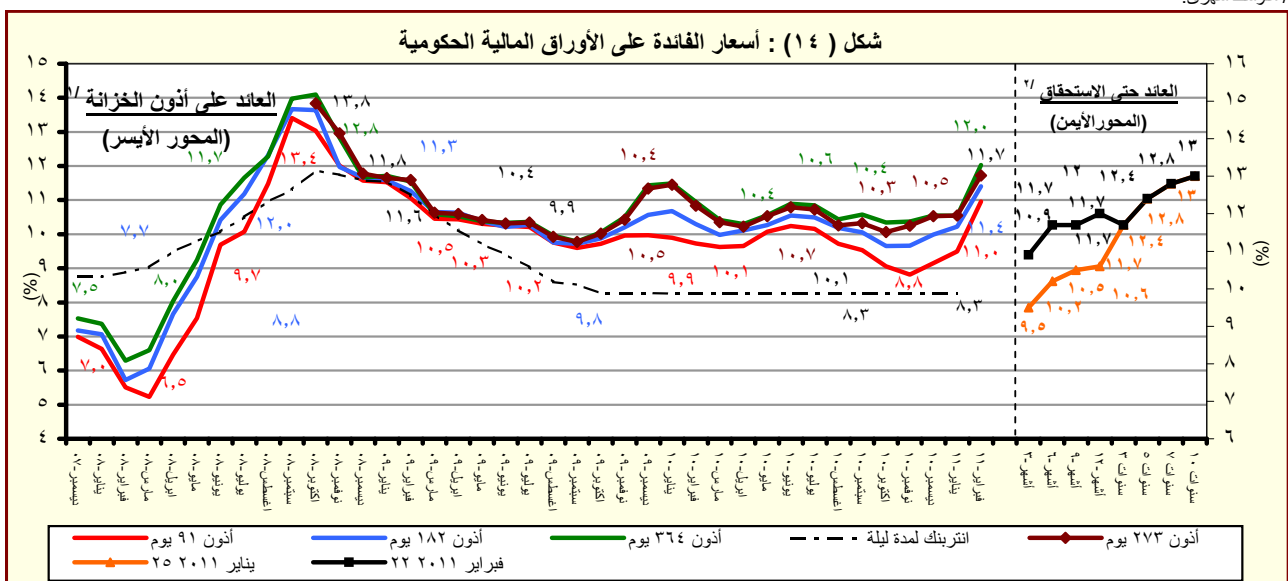

المصدر : وزارة المالية والبنك المركزى المصرى.

١/ متوسط شهري فى السوق الاولى.

٢/ سوق ثانوى.

القسم السادس

المؤشرات النقدية

جدول (٢٤)	تطور المؤشرات النقدية الرئيسية	٤٥
جدول (٢٥)	المسح المصرفي لأهم إجماليات السيولة المحلية (الأصول و الإلتزامات المقابلة)	٤٦-٤٧
جدول (٢٦)	نقود الإحتياط و الأصول المقابلة	٤٨
جدول (٢٧)	الودائع لدى البنوك	٤٩
جدول (٢٨)	التسهيلات الائتمانية من البنوك	٥٠
جدول (٢٩)	هيكل أسعار الفائدة المحلية	٥١
جدول (٣٠)	متوسط أسعار عائد المعاملات البنينية بين البنوك (الإنترنتك)	٥٢

جدول (٢٤) : تطور المؤشرات النقدية الرئيسية
(ديسمبر ٢٠١٠)

معدل نمو شهري %	معدل نمو ربع سنوي %	معدل تغير سنوي %	متوسط النمو السنوي لمدة عام ^١
٠,١	-٢,٢	١٩,٣	١٤,٣
صافي الأصول الأجنبية (بالجنه المصري)			
٢,٠	٣,٤	١١,٩	٧,٥
صافي الأصول الأجنبية لدى البنك المركزى			
٠,٦	١,٧	٩,٩	٨,٩
صافي الإحتياطى الدولى لدى البنك المركزى			
-٣,٢	-١١,٢	٣٦,٠	٣٠,٦
صافي الأصول الأجنبية لدى البنوك ^٢			
٠,٧	-٢,٥	١٤,٤	١٢,٨
صافي الأصول الأجنبية (بالدولار الأمريكى)			
٢,٦	٣,١	٧,٣	٦,٠
صافي الأصول الأجنبية لدى البنك المركزى			
١,٢	١,٣	٥,٤	٧,٤
صافي الإحتياطى الدولى لدى البنك المركزى			
-٢,٦	-١١,٤	٣٠,٤	٢٩,٠
صافي الأصول الأجنبية لدى البنوك ^٢			
١,٦	٥,١	٩,٥	٩,٣
صافي الأصول المحلية			
٢,٥	٦,٨	١٠,٩	١٦,٦
صافي المطلوبات من الحكومة وهيئة السلع التموينية			
١,٧	٥,٧	-٨,٩	٤,٤
المطلوبات من قطاع الأعمال العام			
-٤,٣	-٢,٩	٦,٧	٥,٨
المطلوبات من قطاع الأعمال الخاص			
١,١	٢,٧	١٢,٤	١٠,٨
إجمالى السيولة المحلية (M٢)			
-٠,٦	١,٤	١٣,٤	١٥,٢
المعروض النقدى (M١)			
١,٦	٣,١	١٢,١	٩,٦
أشباه نقود			

المصدر : البنك المركزى المصرى.

١/ متوسط معدل النمو السنوى لفترة ١٢ شهر متتالية.

٢/ يتضمن صافي أصول البنوك التجارية، والمتخصصة، وبنوك الإستثمار والأعمال.

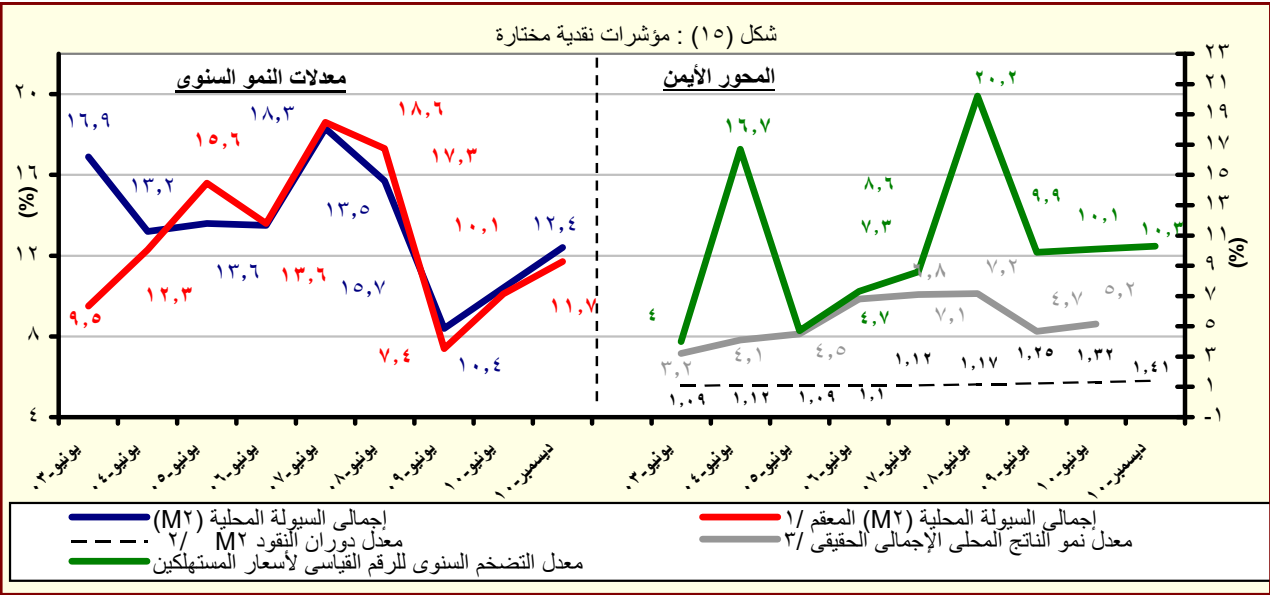

جدول (٢٥) : المسح المصرفى لأهم إجماليات السيولة المحلية
الأصول والالتزامات المقابلة لها لدى الجهاز المصرفى
(ديسمبر ٢٠١٠)

(مليون جنيه)									
ديسمبر-٠٥	ديسمبر-٠٦	ديسمبر-٠٧	ديسمبر-٠٨	ديسمبر-٠٩	سبتمبر-١٠	أكتوبر-١٠	نوفمبر-١٠	#	* ١٠-ديسمبر
١١٢,٧٧٧	١٨٩,١٣٩	٢٣٢,٦٥٨	٢٤٨,٤٧٠	٢٥٥,٨٥٧	٣١٢,١٤٤	٣١٥,٢٩٣	٣٠٤,٩٤٤	٣٠٥,٢٥٢	صافى الأصول الأجنبية ^{١/}
(١٠٣,٨)	(٦٧,٧)	(٢٣,٠)	(٦,٨)	(٣,٠)	(١٩,٢)	(٢٠,٥)	(١٥,٦)	(١٩,٣)	
٥٤,٠١٨	٨٠,١٠٨	١٠٧,٢٠٧	١٨٤,٣٩٧	١٧٧,١٢٦	١٩١,٦٤٨	١٩٣,٧٢٤	١٩٤,٣١٢	١٩٨,٢٠٧	البنك المركزى (صافى)
١٢٢,٩٥٦	١٤٦,١٥٦	١٧٢,٧٢٧	١٨٥,٧٨٧	١٨٥,٦٢١	٢٠٠,٠٥٤	٢٠٢,١٥١	٢٠٢,٧٦١	٢٠٦,٣١٣	أصول أجنبية
٦٨,٩٣٨	٦٦,٠٤٨	٦٥,٥٢٠	١,٣٩٠	٨,٤٩٥	٨,٤٠٦	٨,٤٢٧	٨,٤٤٩	٨,١٠٦	خصوم أجنبية
٥٨,٧٥٩	١٠٩,٠٣١	١٢٥,٤٥١	٦٤,٠٧٣	٧٨,٧٣١	١٢٠,٤٩٦	١٢١,٥٦٩	١١٠,٦٣٢	١٠٧,٠٤٥	البنوك (صافى)
٧٨,٩٠٧	١٢٧,٣٧١	١٤٨,٢٨٥	٩٢,٩٩٤	١٠٥,٤٤٦	١٥٩,٥٩٩	١٥٩,١٣٤	١٥٢,٠٣٧	١٤٨,١٠٤	أصول أجنبية
٢٠,١٤٨	١٨,٣٤٠	٢٢,٨٣٤	٢٨,٩٢١	٢٦,٧١٥	٣٩,١٠٣	٣٧,٥٦٥	٤١,٤٠٥	٤١,٠٥٩	خصوم أجنبية
٤٠٩,٥١٩	٤١٢,١٧٠	٤٨٣,٦١٧	٥٤٢,٩٠٨	٦١٠,٤٩٧	٦٣٦,٠٢٨	٦٤٥,٩٥١	٦٥٨,٣١١	٦٦٨,٧١٠	صافى الأصول المحلية ومنها :
-(٠,٨)	(٠,٦)	(١٧,٣)	(١٢,٣)	(١٢,٤)	(٨,٥)	(١٠,٢)	(١١,٥)	(٩,٥)	
١٥١,١٧٦	١٨٠,٠٨٧	١٩٣,١٦١	٢٤٤,٤١٧	٣٢٨,٧٥٣	٣٤١,٣١٩	٣٤٨,٢٧٠	٣٥٥,٧٧١	٣٦٤,٦٧٤	صافى المطلوبات من الحكومة وهينه السلع التموينية ^{١/}
٢٠٨,٥٣٩	٢٣٣,٢٥٥	٢٤٠,٢٥٦	٢٩٨,٤٨٠	٣٨٩,٩١٣	٤٠٩,٠٣٣	٤١٧,١٤٩	٤٢٤,٥٤٠	٤٣٤,٨٨٦	بالعملة المحلية
-٥٧,٣٦٣	-٥٣,١٦٨	-٤٧,٠٩٥	-٥٤,٠٦٣	-٦١,١٦٠	-٦٧,٧١٤	-٦٨,٨٧٩	-٦٨,٧٦٩	-٧٠,٢١٢	بالعملة الأجنبية
٤١,٧٥٦	٣٥,٢٩٠	٢٧,٦٤٣	٢٨,٨٤٠	٣٥,٦٣٣	٣٠,٧٢٧	٣١,٨٢٨	٣١,٩٣٥	٣٢,٤٧٨	المطلوبات من قطاع الأعمال العام
٣٤,٨٢٠	٢٧,٥١٥	١٩,٩١٢	٢٠,٨٦٢	٢٧,٩٤٢	٢٢,٠٩٩	٢٣,٠٢٧	٢٣,٤٦١	٢٤,٠٣٠	بالعملة المحلية
٦,٩٣٦	٧,٧٧٥	٧,٧٣١	٧,٩٧٨	٧,٦٩١	٨,٦٢٨	٨,٨٠١	٨,٤٧٤	٨,٤٤٨	بالعملة الأجنبية
٢٨١,٠١٦	٣١٠,٠١٦	٣٤٦,٧٠٣	٣٨٨,٥٣٩	٣٨٢,٤٢٧	٤٢٠,٣٠١	٤٢٣,٥٨٠	٤٢٦,١٩٧	٤٠٧,٩٠٥	المطلوبات من قطاع الأعمال الخاص ^{٢/}
٢١٦,٥٧٤	٢٣٢,٩٩٥	٢٥٤,٨١٥	٢٨٠,٠٦١	٢٨٢,٤٢٦	٣٠٨,٥٢٨	٣٠٩,٩٩٩	٣١٢,٥٣٢	٢٩٨,٤٩٠	بالعملة المحلية
٦٤,٤٤٢	٧٧,٠٢١	٩١,٨٨٨	١٠٨,٤٧٨	١٠٠,٠٠١	١١١,٧٧٣	١١٣,٥٨١	١١٣,٦٦٥	١٠٩,٤١٥	بالعملة الأجنبية
-٦٤,٤٢٩ ^{١/ ٣/}	-١١٣,٢٢٣	-٨٣,٨٩٠	-١١٨,٨٨٨	-١٣٦,٣١٦	-١٥٦,٣١٩	-١٥٧,٧٢٧	-١٥٥,٥٩٢	-١٣٦,٣٤٧	صافى البنود الأخرى (الموازنة) ^{١/ ٣/}
٥٢٢,٢٩٦	٦٠١,٣٠٩	٧١٦,٢٧٥	٧٩١,٣٧٨	٨٦٦,٣٥٤	٩٤٨,١٧٢	٩٦١,٢٤٤	٩٦٣,٢٥٥	٩٧٣,٩٦٢	إجمالى السيولة (M٢)
(١١,٥)	(١٥,١)	(١٩,١)	(١٠,٥)	(٩,٥)	(١١,٨)	(١٣,٤)	(١٢,٨)	(١٢,٤)	
١٠٠,٧١٢	١٢١,٣٤٢	١٥١,٨٠٠	١٧٤,٤٦٠	١٩٦,٩٧٣	٢٢٠,٤٧٢	٢٢٢,٦٧٤	٢٢٤,٨٩٠	٢٢٣,٤٥٦	المعروض النقدى (M٣) ^{٤/}
(٢٠,٧)	(٢٠,٥)	(٢٥,١)	(١٤,٩)	(١٢,٩)	(١٤,٤)	(١٥,٦)	(١٣,٤)	(١٣,٤)	
٦٨,٩٦٠	٨٣,٠٥٤	٩٦,٦٧٦	١١٤,٠٣٦	١٢٦,٦٦٦	١٤٣,٧٩٩	١٤٢,٧٨٣	١٤٥,٠٥٣	١٤٣,٦٣٣	النقد المتداول خارج الجهاز المصرفى
٣١,٧٥٢	٣٨,٢٨٨	٥٥,١٢٤	٦٠,٤٢٤	٧٠,٣٠٧	٧٦,٦٧٣	٧٩,٨٩١	٧٩,٨٣٧	٧٩,٨٢٣	الودائع الجارية بالعملة المحلية
٤٢١,٥٨٤	٤٧٩,٩٦٧	٥٦٤,٤٧٥	٦١٦,٩١٨	٦٦٩,٣٨١	٧٢٧,٧٠٠	٧٣٨,٥٧٠	٧٣٨,٣٦٥	٧٥٠,٥٠٦	أشباه نقود
(٩,٦)	(١٣,٨)	(١٧,٦)	(٩,٣)	(٨,٥)	(١١,١)	(١٢,٧)	(١٢,٦)	(١٢,١)	
٢٩٦,٧٥٦	٣٣٠,٦٢٣	٤٠٤,٢٣٦	٤٥٣,٧٣٣	٥١٤,٥٢٨	٥٦٩,٥٤٢	٥٧٦,٩٤٨	٥٨١,٣٥٠	٥٩٢,٤٥١	الودائع غير الجارية بالعملة المحلية
١٩,١٩٥	٢١,٢٥٩	٢٦,٨٧٦	٢٥,٨٨٩	٢٩,١٢٤	٣٤,٠١٣	٣٦,٣٢١	٣٣,٥٤٢	٣٤,٠٧٢	الودائع الجارية بالعملات الأجنبية
١٠٥,٦٣٣	١٢٨,٠٨٥	١٣٣,٣٦٣	١٣٧,٢٩٦	١٢٥,٧٢٩	١٢٤,١٤٥	١٢٥,٣٠١	١٢٣,٤٧٣	١٢٣,٩٨٣	الودائع غير الجارية بالعملات الأجنبية

المصدر : البنك المركزى المصرى.

() معدل النمو عن الفترة المقابلة فى العام السابق.

* مبدئى.تجدر الإشارة إلى أن البيانات التفصيلية لشهر ديسمبر ٢٠١٠ غير متاحة حتى تاريخه .

بيانات معدلة.

١/ تم تفعيل إتفاقية الحساب المجمع بين البنك المركزى ووزارة المالية فى يونيو ٢٠٠٨، مما أدى الى إهلاك جزء من السندات الصادرة عن وزارة المالية لصالح البنك المركزى.

٢/ يشمل المطلوبات من قطاع الأعمال الخاص والقطاع العائلى.

٣/ تشمل حسابات رأس المال ، صافى الأصول والخصوم غير المبوبة ، صافى المديونية والدائنية بين البنوك.

٤/ بخلاف الشيكات و الحوالات تحت التحصيل.

جدول (٢٥) : المسح المصرفى لأهم إجماليات السيولة المحلية (تابع)
(ملاحظات)
(ديسمبر ٢٠١٠)

ديسمبر-٠٥	ديسمبر-٠٦	ديسمبر-٠٧	ديسمبر-٠٨	ديسمبر-٠٩	سبتمبر-١٠	أكتوبر-١٠	نوفمبر-١٠ [#]	ديسمبر-١٠ [*]
١٩,٦٥٦	٣٣,١٣١	٤٢,١٦١	٤٥,١٠٧	٤٦,٧٤٢	٥٤,٨٥٤	٥٥,١٧٢	٥٣,٠٨٧	٥٣,٤٧١
٩,٤١٥	١٤,٠٣٢	١٩,٤٢٨	٣٣,٤٧٥	٣٢,٣٥٩	٣٣,٦٧٩	٣٣,٨٩٩	٣٣,٨٢٧	٣٤,٧٢٠
٣١,٦٧١	٤٤,٧٠١	٥٤,٠٣٥	٤٥,٣٥٩	٤٨,٢٩٤	٥٦,٣٣٢	٥٦,٦٤٦	٥٤,٥٥٨	٥٤,٨٩١
٢١,٨٩٠	٢٦,٠٥٨	٣١,٦٨١	٣٤,١١٢	٣٤,١٦٣	٣٥,٥٣٤	٣٥,٥٤٥	٣٥,٥٧١	٣٦,٠٠٥
١٠,٢٤١	١٩,٠٩٩	٢٢,٧٣٤	١١,٦٣٢	١٤,٣٨٣	٢١,١٧٥	٢١,٢٧٣	١٩,٢٦٠	١٨,٧٥١
١٣,٧٥٣	٢٢,٣١١	٢٦,٨٧٢	١٦,٨٨٢	١٩,٢٦٤	٢٨,٠٤٧	٢٧,٨٤٦	٢٦,٤٦٨	٢٥,٩٤٣
٣,٥١٢	٣,٢١٣	٤,١٣٨	٥,٢٥٠	٤,٨٨٠	٦,٨٧٢	٦,٥٧٣	٧,٢٠٨	٧,١٩٢
نسبة إلى رصيد أول المدة^{١/٥}								
٦,٥%	٩,٩%	٢,١%	-٧,٢%	٠,٢%	٣,٢%	٣,٦%	٢,٥%	٢,٥%
-٠,٧%	-٢,٦%	٦,٠%	١٠,٤%	٤,٠%	٠,١%	١,٢%	٢,٥%	٣,٧%
٢,٢%	٢,٢%	٣,١%	٠,٥%	١,٧%	٠,٧%	٠,٩%	١,٢%	١,٠%
٣,٥%	٥,٢%	٥,٠%	٢,٧%	٢,٥%	٢,٦%	٣,٨%	٣,٨%	٥,١%
٢٣,٩	٢٤,٨	٢٢,٤	٢٠,٦	١٧,٩	١٦,٧	١٦,٨	١٦,٣	١٦,٢
٤,٥٧	٤,٧٧	٥,٠٩	٤,٧١	٤,٤٩	٤,٣٨	٤,٥٧	٤,٣٤	٤,٤٦
١,١٨	١,٢٤	١,٢٥	١,٣٢	١,٣٩	١,٤٥	١,٤٣	١,٤٣	١,٢٤
١١,٥	١٥,١	١٩,١	١٠,٥	٩,٥	١١,٨	١٣,٤	١٢,٨	١٢,٤
٦,٣ ^{١/٩}	١٠,٣	١١,٨	١٢,١	-١,٦	٩,٢	٩,٨	١٠,٧	٦,٧
٥,٧٤	٥,٧١	٥,٥٢	٥,٥١	٥,٤٧	٥,٦٩	٥,٧١	٥,٧٤	٥,٧١

المصدر : البنك المركزى المصرى.

* مبدئى تجدر الإشارة إلى أن البيانات التفصيلية لشهر ديسمبر ٢٠١٠ غير متاحة حتى تاريخه .

بيانات معدلة.

٤/ صافي الأصول الأجنبية تساوي صافي الأصول الأجنبية لدى البنك المركزى بالإضافة الى البنوك (صافي).

٥/ تعكس الزيادة السنوية فى قيمة الاجماليات النقدية المختارة كنسبة من اجمالى السيولة (M٢) فى بداية العام المالى. و يهدف هذا المؤشر الى التعرف على مصادر نمو السيولة المحلية خلال العام المالى محل الدراسة.

٦/ يمثل نسبة الودائع الجارية بالعملات الأجنبية و الودائع غير الجارية إلى اجمالى السيولة المحلية. لا يتضمن كل من ودائع غير المقيمين (جزء من صافى الأصول الأجنبية) والودائع الحكومية.

٧/ اجمالى السيولة (M٢) / نقود الاحتياط.

٨/ الناتج المحلى الإجمالى / اجمالى السيولة (M٢). قامت وزارة التنمية الإقتصادية بتقدير قيمة الناتج المحلى الإجمالى لعام ٢٠١١/٢٠١٠ بنحو ١٣٧٨ مليار جنيه ، مقارنة بناتج محلى إجمالى محقق قدره ١٢٠٦,٧ مليار جنيه في عام ٢٠١٠/٢٠٠٩ .

٩/ يشمل المطلوبات من قطاع الأعمال الخاص و القطاع العائلى .

١٠/ أسعار الصرف بدءاً من يناير ٢٠٠٣ تعكس أسعار الشراء فقط، علماً بأنه قبل هذا التاريخ كان سعر الصرف يعكس متوسط أسعار البيع والشراء .

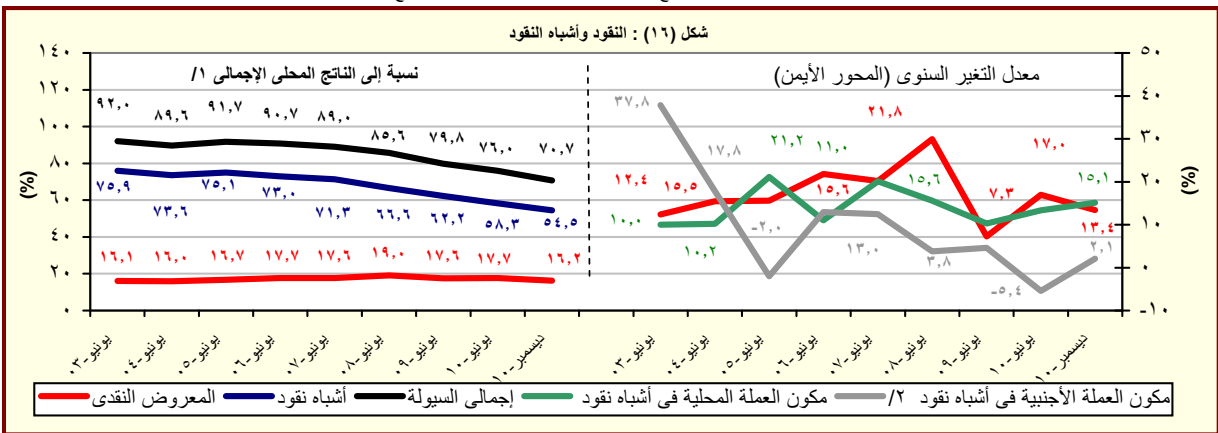

المصدر : البنك المركزى المصرى.

١/ قامت وزارة التنمية الإقتصادية بتقدير قيمة الناتج المحلى الإجمالى لعام ٢٠١١/٢٠١٠ بنحو ١٣٧٨ مليار جنيه ، مقارنة بناتج محلى إجمالى محقق قدره ١٢٠٦,٧ مليار جنيه في عام ٢٠١٠/٢٠٠٩ .

٢/ تشمل الودائع الجارية وغير الجارية بالعملات الاجنبية.

جدول (٢٦) : نقود الإحتياط والأصول المقابلة^١

(مليون جنيه)

* ديسمبر-١٠	نوفمبر-١٠	أكتوبر-١٠	سبتمبر-١٠	ديسمبر-٠٩	ديسمبر-٠٨	ديسمبر-٠٧	ديسمبر-٠٦	ديسمبر-٠٥	
٢١٨,٣٩٣	٢٢١,٩٢٤	٢١٠,٤٣٢	٢١٦,٦٥٥	١٩٣,٠٦٣	١٦٧,٩٠٦	١٤٠,٨٢٦	١٢٦,١١١	١١٤,١٦٨	نقود الإحتياط
(١٣,١)	(١٦,٣)	(١٢,٢)	(١٣,١)	(١٥,٠)	(١٩,٢)	(١١,٧)	--	--	
١٥٣,٢٠٩	١٥٥,٦٦٠	١٥٣,٠٣٧	١٥٣,٠٧٩	١٣٤,٠٣٩	١٢١,٢٨٠	١٠٣,٦٧٤	٨٧,٩٦٢	٧٣,١٧٣	النقد المتداول خارج البنك المركزى
(١٤,٣)	(١١,٦)	(١٥,٠)	(١٢,٩)	(١٠,٥)	(١٧,٠)	(١٧,٩)	(٢٠,٢)	(١٥,٥)	
٦٥,١٨٤	٦٦,٢٦٤	٥٧,٣٩٥	٦٣,٥٧٦	٥٩,٠٢٤	٤٦,٦٢٦	٣٧,١٥٢	٣٨,١٤٩	٤٠,٩٩٥	ودائع البنوك بالعملة المحلية لدى البنك المركزى
(١٠,٤)	(٢٩,١)	(٥,٤)	(١٣,٧)	(٢٦,٦)	(٢٥,٥)	--	--	--	
الأصول المقابلة لها									
١٩٨,٢٠٧	١٩٤,٣١٢	١٩٣,٧٢٤	١٩١,٦٤٨	١٧٧,١٢٦	١٨٤,٣٩٧	١٠٧,٢٠٧	٨٠,١٠٨	٥٤,٠١٨	صافى الاصول الأجنبية ^٢
(١١,٩)	(١٠,٩)	(١٠,٦)	(١٠,٦)	-(٣,٩)	(٧٢,٠)	(٣٣,٨)	(٤٨,٣)	(٥١٢,٨)	
٢٠,١٨٦	٢٧,٦١٢	١٦,٧٠٨	٢٥,٠٠٧	١٥,٩٣٧	-١٦,٤٩١	٣٣,٦١٩	٤٦,٠٠٣	٦٠,١٥٠	صافى الأصول المحلية ^٢
(٢٦,٧)	(٧٧,٢)	(٣٥,٣)	(٣٧,٧)	(١٩٦,٦)	-(١٤٩,١)	-(٢٦,٩)	-(٢٦,١)	--	
١٠٠,٤٥٢	١٠١,٩٢٠	١٠٧,٠٨٨	١٠٩,٨٣٥	١٠٣,٩٨٩	٨٦,١٤٧	١١٤,٧٣٥	١١٢,٤٧٠	١٠٦,٦٨٤	صافى المطلوبات من الحكومة ^٣
-(٣,٦)	-(٠,٥)	(٣,١)	(١٦,٥)	(٢٠,٧)	-(٢٤,٩)	(٢,٠)	(٥,٤)	-(١,٣)	
١٧٦,٤٥٩	١٧٨,١٢٦	١٨١,٤٧٤	١٨٢,٥٢٨	١٧٦,٩٦١	١٥٨,٨٨٦	١٩١,٦٦٣	١٧٩,١٦٤	١٧٨,٧١٥	المطلوبات
-(٠,٣)	(٢,٣)	(٢,٠)	(١١,٠)	(١١,٤)	-(١٧,١)	(٧,٠)	(٠,٣)	-(١٩,٢)	
١٣٠,٥٩٧	١٣٠,٥٩٧	١٣٠,٥٩٧	١٣٠,٥٩٧	١٢٧,٤٧٤	١٢٣,١٢٣	١٦٥,٦٨٨	١٦٤,٧٦١	١٦٩,٠٠٩	أوراق مالية
٤٥,٨٦٢	٤٧,٥٢٩	٥٠,٨٧٧	٥١,٩٣١	٤٩,٤٨٧	٣٥,٧٦٣	٢٥,٩٧٥	١٤,٤٠٣	٩,٧٠٦	تسهيلات إئتمانية
٧٦,٢٠٧	٧٦,٢٠٦	٧٤,٣٨٦	٧٢,٦٩٣	٧٢,٩٧٢	٧٢,٧٣٩	٧٦,٩٢٨	٦٦,٦٩٤	٧٢,٠٣١	الودائع ^٤
(٤,٤)	(٦,٢)	(٠,٥)	(٣,٦)	(٠,٣)	-(٥,٤)	(١٥,٣)	-(٧,٤)	-(٣٦,٣)	
٣٩,٨٤٨	٥٠,٧٣٩	٥٥,٣١٧	٥٦,٦٢٢	٧٠,٤٨	٤,١٦٩	٦٧,٩٠٧	٣٧,٦٦٥	-٢,٠٥٧	صافى المطلوبات من البنوك
-١١٩,٩١٤	-١٢٥,٠٤٧	-١٤٥,٦٩٧	-١٤١,٤٥٠	-٩٥,١٠٠	-١٠٦,٨٠٧	-١٤٩,٠٢٣	-١٠٤,١٣٢	-٨٧,٤٣٦	صافى البنود الموازنة ^٥
ملاحظات									
٥,٥٣	٦,٢١	٦,٥٥	٦,٣٦	٦,٢٥	٦,٢١	٦,٣٦	٥,٩١	٥,٤١	معدل دوران نقود الإحتياط ^{٦/٧}

المصدر : البنك المركزى المصرى.

() معدل النمو عن الفترة المقابلة فى العام السابق.

* مبدئى. تجدر الإشارة إلى أن البيانات التفصيلية لشهر ديسمبر ٢٠١٠ غير متاحة حتى تاريخه .

١/ بيانات معدلة حيث قام البنك المركزى بتغيير الأسلوب المحاسبى لقياس حجم نقود الإحتياط بدءا من بيانات يونيو ٢٠٠٣، وذلك فى إطار مراجعة تبويب عمليات السوق المفتوحة التى يقوم بها البنك المركزى. وأدت هذه المراجعة إلى استبعاد حجم عمليات السوق المفتوحة من "ودائع البنوك بالعملة المحلية لدى البنك المركزى" وإدراجها ضمن بند "صافى البنود الموازنة".

٢/ تم تفعيل إتفاقية الحساب المجمع بين البنك المركزى ووزارة المالية فى يونيو ٢٠٠٨، مما أدى إلى إهلاك جزء من السندات الصادرة عن وزارة المالية لصالح البنك المركزى.

٣/ تشمل صافى المطلوبات من الهيئات الاقتصادية و بنك الإستثمار القومى.

٤/ تم تحويل حسابات الودائع الحكومية (شاملة الهيئات العامة الاقتصادية والخدمية) من البنوك الى حساب الخزانة الموحد بالبنك المركزى بدءا من ديسمبر ٢٠٠٦، تطبيقا للقانون رقم ١٣٩ لسنة ٢٠٠٦.

٥/ يتضمن صافى الأصول و الخصوم غير المحددة و عمليات السوق المفتوحة.

٦/ الناتج المحلى الإجمالى / نقود الإحتياط.

٧/ قامت وزارة التنمية الاقتصادية بتقدير قيمة الناتج المحلى الإجمالى لعام ٢٠١٠/٢٠١١ بنحو ١٣٧٨ مليار جنيه ، مقارنة بناتج محلى إجمالى محقق قدره ١٢٠٦,٧ مليار جنيه فى عام ٢٠٠٩/٢٠١٠.

جدول (٢٧): الودائع لدى البنوك ^{١/}

(مليون جنيه)

#	نوفمبر-١٠	أكتوبر-١٠	سبتمبر-١٠	ديسمبر-٠٩	ديسمبر-٠٨	ديسمبر-٠٧	ديسمبر-٠٦	ديسمبر-٠٥	
*	ديسمبر-١٠								
إجمالي الودائع									
	٩٥٢,١٣٣	٩٣٧,١٧٨	٩٣٧,٧٣٣	٩٢٣,٦٨٧	٨٥٩,٢٢٣	٧٧٥,٩٥٨	٧٠٩,٤٦١	٥٩٣,٨٤٩	٥٤٢,٥٦٧
	(١٠,٨)	(١١,٦)	(١٢,١)	(١١,٠)	(١٠,٧)	(٩,٤)	(١٩,٥)	(٩,٥)	(٩,٢)
بالعملة المحلية									
	٧٤٣,٥٥١	٧٣٠,٦١٧	٧٢٦,٦٨٤	٧١٦,٩٤٢	٦٦٠,٠٨٧	٥٧٣,٨٥٤	٥١٦,٤٤٨	٤١٣,٠٣٦	٣٨٩,٤٢٨
بالعملة الأجنبية									
	٢٠٨,٥٨٢	٢٠٦,٥٦١	٢١١,٠٤٩	٢٠٦,٧٤٥	١٩٩,١٣٦	٢٠٢,١٠٤	١٩٣,٠١٣	١٨٠,٨١٣	١٥٣,١٣٩
الودائع غير الحكومية ^{٢/}									
	٨٣٦,٦٣٦	٨٢٤,٥١٢	٨٢٤,٢٤٧	٨١٠,٤٢٢	٧٤٤,٨٢٦	٦٨٢,٢٦٤	٦٢٤,٥٥١	٥٢١,٧٦٥	٤٥٦,٢٠٣
	(١٢,٣)	(١٣,٣)	(١٣,٤)	(١١,٨)	(٩,٢)	(٩,٢)	(١٩,٧)	(١٤,٤)	(١١,٣)
بالعملة المحلية									
	٦٧٥,٢٨٣	٦٦٤,١٩٨	٦٥٩,٤٨٥	٦٤٩,٣٥٩	٥٨٧,٥٢٩	٥١٧,١٧٦	٤٦٢,٧٥٨	٣٧١,٢٤٠	٣٣٠,١٥٧
بالعملة الأجنبية									
	١٦١,٣٥٣	١٦٠,٣١٤	١٦٤,٧٦٢	١٦١,٠٦٣	١٥٧,٢٩٧	١٦٥,٠٨٨	١٦١,٧٩٣	١٥٠,٥٢٥	١٢٦,٠٤٦
الودائع الحكومية									
	١١٥,٤٩٧	١١٢,٦٦٦	١١٣,٤٨٦	١١٣,٢٦٥	١١٤,٣٩٧	٩٣,٦٩٤	٨٤,٩١٠	٧٢,٠٨٤	٨٦,٣٦٤
	(١,٠)	(١,٠)	(٣,٥)	(٥,٧)	(٢٢,١)	(١٠,٣)	(١٧,٨)	-(١٦,٥)	-(٠,٨)
بالعملة المحلية									
	٦٨,٢٦٨	٦٦,٤١٩	٦٧,١٩٩	٦٧,٥٨٣	٧٢,٥٥٨	٥٦,٦٧٨	٥٣,٦٩٠	٤١,٧٩٦	٥٩,٢٧١
بالعملة الأجنبية									
	٤٧,٢٢٩	٤٦,٢٤٧	٤٦,٢٨٧	٤٥,٦٨٢	٤١,٨٣٩	٣٧,٠١٦	٣١,٢٢٠	٣٠,٢٨٨	٢٧,٠٩٣
ملاحظات (نسبة مئوية)									
معدل الدولار في إجمالي الودائع									
	٢١,٩	٢٢,٠	٢٢,٥	٢٢,٤	٢٣,٢	٢٦,٠	٢٧,٢	٣٠,٤	٢٨,٢
معدل الدولار في الودائع غير الحكومية									
	١٩,٣	١٩,٤	٢٠,٠	١٩,٩	٢١,١	٢٤,٢	٢٥,٩	٢٨,٨	٢٧,٦
معدل الدولار في الودائع الحكومية									
	٤٠,٩	٤١,٠	٤٠,٨	٤٠,٣	٣٦,٦	٣٩,٥	٣٦,٨	٤٢,٠	٣١,٤

المصدر : البنك المركزي المصري.

() معدل النمو عن الفترة المقابلة في العام السابق.

* مبدئي. تجدر الإشارة إلى أن البيانات التفصيلية لشهر ديسمبر ٢٠١٠ غير متاحة حتى تاريخه .

بيانات معدلة.

١/ لا تشمل الودائع لدى البنك المركزي .

٢/ تشمل ودائع كل من قطاع الأعمال العام والخاص والقطاع العائلي وغير المقيمين (قطاع العالم الخارجى). لا تشمل شيكات وحالات تحت التحصيل.

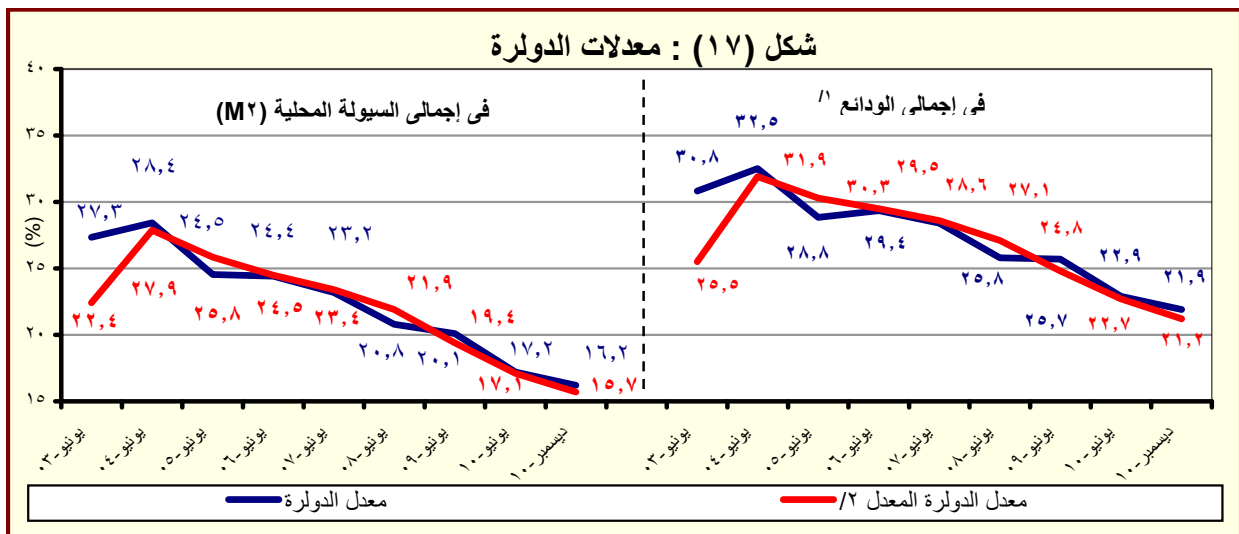

المصدر : البنك المركزي المصري.

١/ بخلاف الودائع لدى البنك المركزي المصري.

٢/ يشير الى معدل الدولار بعد تحييد أثر تغير سعر الصرف على المكون الأجنبي في جملة الودائع. وعلى سبيل المثال فإن معدل الدولار في إجمالي الودائع في يونيو ٢٠٠٢ كان ينبغي أن يبلغ ٢٣,١% بدلاً من ٢٦,٥ % في حالة عدم حدوث تغيير في سعر الصرف خلال العام السابق.

جدول (٢٨) : التسهيلات الائتمانية من البنوك ^{١/}

(مليون جنيه)

ديسمبر-٠٥	ديسمبر-٠٦	ديسمبر-٠٧	ديسمبر-٠٨	ديسمبر-٠٩	سبتمبر-١٠	أكتوبر-١٠	نوفمبر-١٠	#	ديسمبر-١٠*
٣١٦,٣٧٤	٣٤٣,٩٣٥	٣٨١,٧٧٣	٤٢٩,١٨٨	٤٣٢,٥٩٧	٤٦٧,٣٩٧	٤٧١,٤٤١	٤٧٤,٦٦٩	٤٥٨,٠٨١	إجمالي أرصدة التسهيلات الائتمانية
(٤,٤)	(٨,٧)	(١١,٠)	(١٢,٤)	(٠,٨)	(٨,٧)	(٩,٤)	(٩,٦)	(٥,٩)	
٢٠,٩٩٩	٢٣,٧٦٨	٣١,٩٥٦	٣١,٦٧٩	٣٤,١٩١	٣٧,١٠١	٣٧,٦٥٦	٣٨,٥٣٠	٣٨,١٧٢	للحكومة ^{٢/}
(١٧,٨)	(١٣,٢)	(٣٤,٤)	(٠,٩)	(٧,٩)	(١٤,٤)	(١٨,٠)	(١٥,٣)	(١١,٦)	
١٠,٦٨٤	١١,٩١١	١١,٠٢٤	٨,٠٣٤	١٣,٠٨٢	١٨,٩٥٤	١٩,٣٥٧	١٩,٩٦٢	١٩,٤٥٧	بالعملة المحلية
١٠,٣١٥	١١,٨٥٧	٢٠,٩٣٢	٢٣,٦٤٥	٢١,١٠٩	١٨,١٤٧	١٨,٢٩٩	١٨,٥٦٨	١٨,٧١٥	بالعملة الأجنبية
٢٩٥,٣٧٥	٣٢٠,١٦٧	٣٤٩,٨١٧	٣٩٧,٥٠٩	٣٩٨,٤٠٦	٤٣٠,٢٩٦	٤٣٣,٧٨٥	٤٣٦,١٣٩	٤١٩,٩٠٩	لغير الحكومة
(٣,٥)	(٨,٤)	(٩,٣)	(١٣,٦)	(٠,٢)	(٨,٣)	(٨,٧)	(٩,١)	(٥,٤)	
٢٢٦,٧٦٣	٢٣٧,١٠٦	٢٤٧,٧٥٦	٢٧٦,٩٤٨	٢٨١,١٤٣	٢٩٦,٥٣٤	٢٩٨,٣٤٢	٣٠١,٢٢٩	٢٨٨,٠٩٤	بالعملة المحلية
٦٨,٦١٢	٨٣,٠٦١	١٠٢,٠٦١	١٢٠,٥٦١	١١٧,٢٦٣	١٣٣,٧٦٢	١٣٥,٤٤٣	١٣٤,٩١٠	١٣١,٨١٥	بالعملة الأجنبية
ملاحظات (نسبة مئوية):									
٨٠,٢	٨٢,٩	٨٤,٥	٨٥,٩	٨٣,٩	٨٥,٥	٨٥,٣	٨٥,٢	٨٤,٦	التسهيلات الائتمانية الممنوحة الى القطاع الخاص ^{٣/} الى جملة التسهيلات
٦٤,٧	٦١,٤	٥٦,٠	٥٨,٣	٥٣,٥	٥٣,١	٥٢,٦	٥٢,٩	٥٠,٢	القروض الى الودائع للقطاع غير الحكومي ^{٤/}
٢٤,٣	٣٣,٠	٣٧,٦	٣٣,٨	٢٩,٩	٣٢,٨	٣٣,٢	٣٤,٢	٣٣,١	القروض الى الودائع للقطاع الحكومي
٢٤,٩	٢٧,٦	٣٢,٢	٣٣,٦	٣٢,٠	٣٢,٥	٣٢,٦	٣٢,٣	٣٢,٩	التسهيلات الائتمانية بالعملة الأجنبية الى جملة التسهيلات
٤٩,١	٤٩,٩	٦٥,٥	٧٤,٦	٦١,٧	٤٨,٩	٤٨,٦	٤٨,٢	٤٩,٠	التسهيلات الائتمانية بالعملة الأجنبية للقطاع الحكومي الى جملة التسهيلات الممنوحة للقطاع الحكومي
٢٣,٢	٢٥,٩	٢٩,٢	٣٠,٣	٢٩,٤	٣١,١	٣١,٢	٣٠,٩	٣١,٤	التسهيلات الائتمانية بالعملة الأجنبية للقطاع غير الحكومي الى جملة التسهيلات الممنوحة للقطاع غير الحكومي

المصدر : البنك المركزى المصرى.

* مبدئى. تجدر الإشارة إلى أن البيانات التفصيلية لشهر ديسمبر ٢٠١٠ غير متاحة حتى تاريخه .

() معدل النمو عن الفترة المقابلة فى العام السابق.

بيان معدل.

١/ لا يتضمن التسهيلات الائتمانية المقدمة من قبل البنك المركزى المصرى.

٢/ يشمل الجهاز الإدارى والهيئات الخدمية و المحليات والهيئات الاقتصادية.

٣/ يشمل كل من قطاع الأعمال الخاص والقطاع العائلى و قطاع العالم الخارجى (غير المقيمين) .

٤/ يشمل قطاع الاعمال العام، قطاع الأعمال الخاص و القطاع العائلى و قطاع العالم الخارجى (غير المقيمين).

شكل (١٨) : توزيع التسهيلات الائتمانية الممنوحة للجهات غير الحكومية بحسب القطاعات (ديسمبر ٢٠١٠)

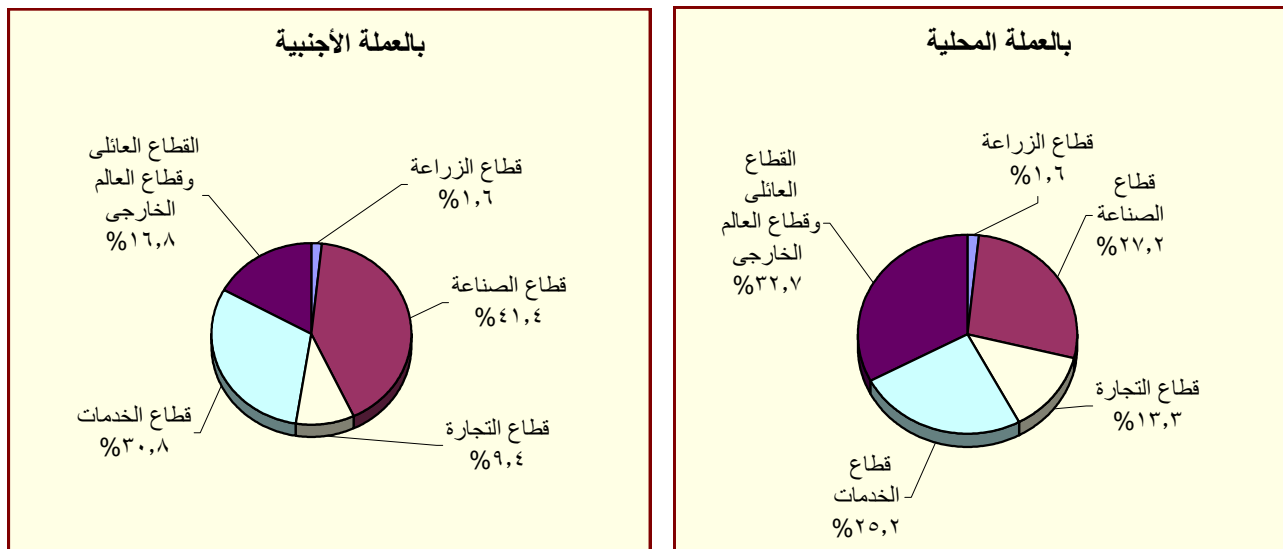

المصدر : البنك المركزى المصرى.

جدول (٢٩) : هيكل أسعار الفائدة المحلية

متوسط سعر الفائدة على القروض (سنة فأقل) ^{١/}	متوسط سعر الفائدة على الودائع ٣ أشهر ^{٢/}	سعر العائد على أذون خزانة ٩١ يوم	سعر العائد على شهادات الإستثمار ^{٣/}	سعر العائد على ودائع صندوق توفير البريد ^{١/}
متوسط سنوى				
٢٠٠٣/٢٠٠٢	١٠,٠٠	١٣,٧٠	٨,٦٩	٨,٣١
٢٠٠٤/٢٠٠٣	١٠,٠٠	١٣,٤٠	٧,٩٦	٨,٤١/
٢٠٠٥/٢٠٠٤	١٠,٠٠	١٣,٣٩	٧,٦٦	١٠,١٢
٢٠٠٦/٢٠٠٥	٩,٠٠	١٢,٧١	٦,٥٣	٨,٨٢
٢٠٠٧/٢٠٠٦	٩,٠٠	١٢,٦٤	٦,٠١	٨,٦٥
٢٠٠٨/٢٠٠٧	١٠,٠٠	١٢,٢٢	٦,٠٩	٦,٩٧
٢٠٠٩/٢٠٠٨	٩,٠٠	١٢,٣٩	٧,٠٣	١١,٣٢
٢٠٠٩/٢٠١٠	٨,٥٠	١١,٣٥	٥,٩٧	٩,٨٦
متوسط شهري				
يناير-١٠	٨,٥٠	١١,١٠	٥,٩٠	٩,٩٢
فبراير-١٠	٨,٥٠	١١,٠٠	٥,٩٠	٩,٧٣
مارس-١٠	٨,٥٠	١١,١٠	٦,٠٠	٩,٦١
ابريل-١٠	٨,٥٠	١١,١٠	٦,٠٠	٩,٦٦
مايو-١٠	٨,٥٠	١١,٢٠	٥,٩٠	١٠,٠٨
يونيو-١٠	٨,٥٠	--	--	١٠,٢٦
يوليو-١٠	٨,٥٠	١١,١٠	٦,٣٠	١٠,١٦
اغسطس-١٠	٨,٥٠	١٠,٩٠	٦,٣٠	٩,٧٢
سبتمبر-١٠	٨,٥٠	١٠,٩٠	٦,٤٠	٩,٥٦
اكتوبر-١٠	٨,٥٠	١١,٠٠	٦,٦٠	٩,٠٦
نوفمبر-١٠	٨,٥٠	١٠,٩٠	٦,٦٠	٨,٩٣
ديسمبر-١٠	٨,٥٠	١٠,٧٠	٦,٦٠	٩,٠٦
يناير-١١	٨,٥٠	--	--	٩,٤٩

المصدر : البنك المركزى المصرى.

-- بيان غير متاح.

١/ أسعار نهاية الفترة.

٢/ بدءاً من سبتمبر ٢٠٠٥، تعكس البيانات المتوسط المرجح لسعر الفائدة الشهري لمجموعة من البنوك تمثل نحو ٨٠ % من تعاملات الجهاز المصرفى. وقبل هذا التاريخ، تعكس البيانات متوسط بسيط لأسعار الفائدة الأسبوعية لأغلبية البنوك.

٣/ فائدة بسيطة.

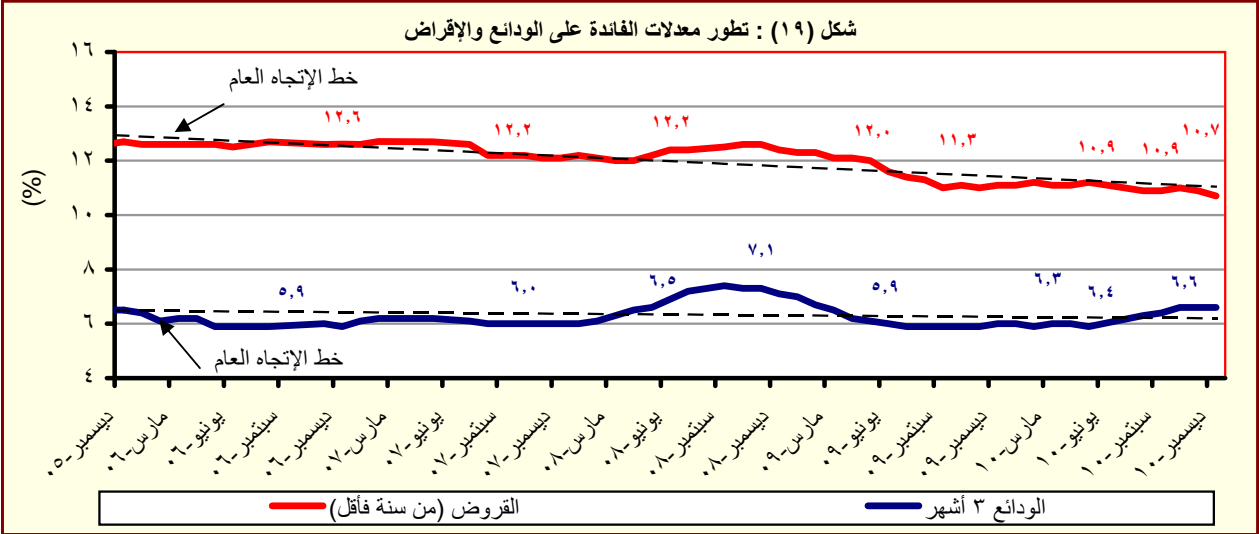

المصدر : البنك المركزى المصرى.

جدول (٣٠) : متوسط أسعار عائد المعاملات بين البنوك (الإنترنت)^١

متوسط سنوى	ليلة واحدة	أسبوع	شهر	أكثر من شهر
٢٠٠٣	٨,٤	٩,٤	٩,٧	٩,٩
٢٠٠٤	٨,٢	٩,٨	١٠,٧	١٠,٣
٢٠٠٥	٩,٥	١٠,١	١٠,٤	١٠,٧
٢٠٠٦	٨,٦	٨,٨	٨,٨	٨,٨
٢٠٠٧	٨,٨	٨,٩	٩,٠	٩,١
٢٠٠٨	١٠,٣	١٠,٣	١٠,٢	١٠,٣
٢٠٠٩	٩,٥	٩,٥	٩,١	٩,٦
٢٠١٠	٨,٣	٨,٣	٨,٣	٨,٤
متوسط شهرى				
يناير-١٠	٨,٢٧	٨,٢٩	٨,٣٢	٨,٣٢
فبراير-١٠	٨,٢٧	٨,٢٩	٨,٣٣	٨,٣٣
مارس-١٠	٨,٢٧	٨,٢٧	٨,٣١	٨,٣٢
أبريل-١٠	٨,٢٧	٨,٢٧	٨,٣١	٨,٥١
مايو-١٠	٨,٢٧	٨,٢٧	٨,٣١	٨,٤١
يونيو-١٠	٨,٢٧	٨,٢٨	٨,٣٢	٨,٤٥
يوليو-١٠	٨,٢٧	٨,٢٨	--	٨,٣٥
أغسطس-١٠	٨,٢٦	٨,٢٨	--	--
سبتمبر-١٠	٨,٢٦	٨,٢٧	٨,٢٥	--
أكتوبر-١٠	٨,٢٦	٨,٢٦	٨,٢٩	--
نوفمبر-١٠	٨,٢٦	٨,٢٦	--	٨,٤٠
ديسمبر-١٠	٨,٢٦	٨,٢٧	--	٨,٣٦
يناير-١١	٨,٢٦	٨,٢٧	٨,٥٠	٨,٢٧

المصدر : البنك المركزى المصرى.

-- بيان غير متاح

١/ تم استخدام بيانات متوسط أسعار العائد بين البنوك (الإنترنتك) بدلاً من متوسط تكلفة الاقتراض بين البنوك (كاييور) بدءاً من مارس ٢٠٠٣. وتعد أسعار العائد بين البنوك مقياساً أفضل لتطورات السوق لتغطيتها الأوسع لمعاملات البنوك التجارية، والمتخصصة، وبنوك الإستثمار.

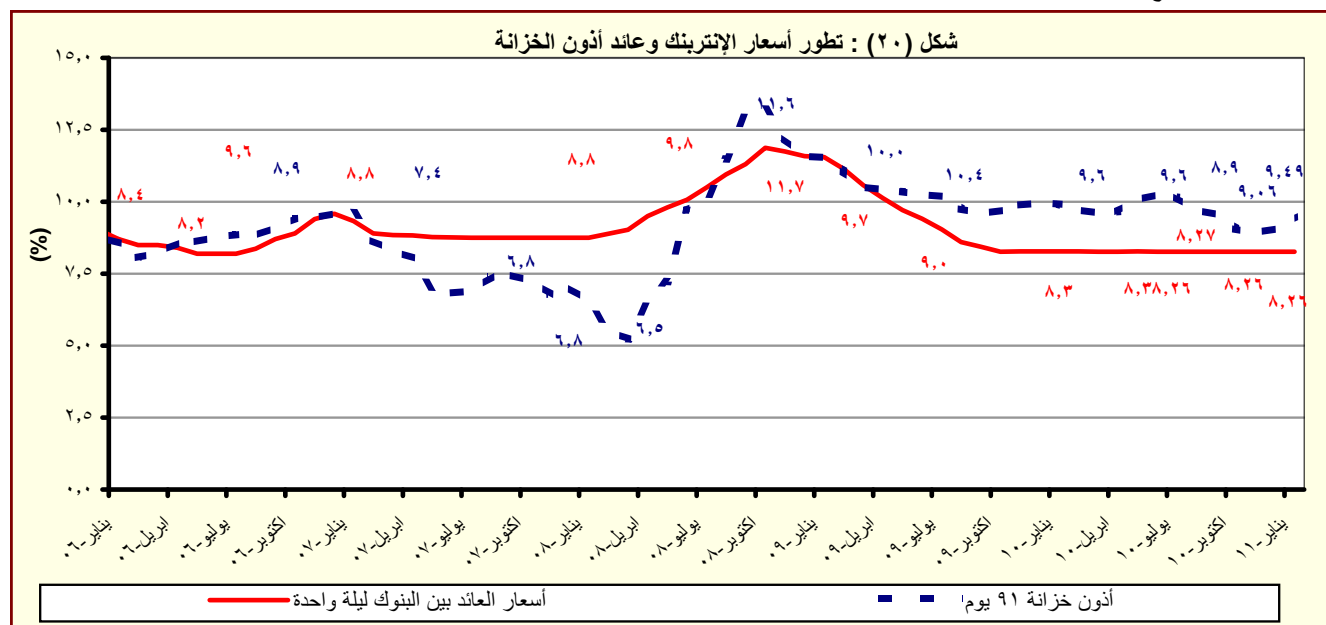

المصدر : البنك المركزى المصرى.

القسم السابع

القطاع المالى و الإستثمارات

٥٥	المؤشرات الرئيسية لسوق المال	جدول (٣١)
٥٦	عمليات الإستحواذ فى السوق المصرية	جدول (٣٢)
٥٧	تطور برنامج الخصخصة	جدول (٣٣)
٥٨	أداء مؤشرات IFCG للأسواق الناشئة	جدول (٣٤)
٥٩	الأرصدة القائمة لأذون الخزانة وفقاً للقطاعات الحائزة لها	جدول (٣٥)
٦٠	محفظة الأوراق المالية لدى البنوك	جدول (٣٦)
٦١	صافى الإستثمارات الأجنبية المباشرة موزعة بحسب الدول	جدول (٣٧)

جدول (٣١): المؤشرات الرئيسية لسوق المال ^{١/}

يناير-١١	ديسمبر-١٠	نوفمبر-١٠	أكتوبر-١٠	يونيو-١٠	يونيو-٠٩	يونيو-٠٨	يونيو-٠٧	يونيو-٠٦	مؤشر EGX-٣٠ (CASE-٣٠ سابقاً) ^{٢/}
٥,٦٤٧	٧,١٤٢	٦,٧٠٥	٦,٦٧٠	٦,٠٣٣	٥,٧٠٣	٩,٨٢٧	٧,٨٠٣	٤,٧٧٣	معدل العائد الشهري (%)
-٢٠,٩	٦,٥	٠,٥	٠,٥	-٧,٩	-٣,٨	-١١,١	٠,٤	-١١,٠	معدل تذبذب السوق ^{٣/}
٢,٩	٠,٦	٠,٩	٠,٩	١,٣	٢,٠	١,٠	١,٠	٢,٢	مؤشر شهادات الإيداع الدولية ^{٤/}
--	--	--	--	--	--	٦٥١	٦٢١	٤١١	معدل العائد السنوى (%)
--	--	--	--	--	--	٤,٩	٥٠,٩	١٤,٢	معدل العائد الشهري (%)
--	--	--	--	--	--	-٧,٤	٨,٤	-٩,٢	رأس المال السوقى ^{٥/} (مليار جنيه)
٤٠٧	٤٨٨	٤٧٨	٤٥٣	٤١٠	٤٦٤	٨١٣	٦٠٢	٣٧٧	نسبة للناتج المحلى الإجمالى ^{٦/}
٢٩,٥	٣٥,٤	٣٤,٧	٣٢,٩	٣٤,٠	٤٤,٥	٩٠,٨	٨٠,٨	٦١,٠	عدد الشركات
٢١٢	٢١٢	٢١٣	٢١٣	٢١٥	٣٣٣	٣٧٥	٥٤٤	٦٥٦	الأسهم والسندات المتداولة
٢٣٩١٣	٢٣٠٩٧	٢٥٢١٥	٢٤١٥٢	٤٦,٥٠٧	٦٠,٢٨٥	٤٧,١٧١	٣٣,٠٢٧	١٢,٣٩٨	القيمة (مليون جنيه)
٣,٥	-٨,٤	٤,٤	٦,٦	٦٠,٩	٦٩,٣	-٣٣,٠	٩,٢	-٤٨,٢	معدل التغير الشهري (%)
-٢٠,٨	-٣٢,٣	-٧٧,٢	-١٧,١	-٢٢,٩	٢٧,٨	٤٢,٨	١٦٦,٤	٤,٠	معدل التغير السنوى (%)
									صافى مشتريات الأجانب
-١٣٦	١١٦	١٤٤	١٣٥	٤٣	-١٠٦	١٩٩	-١,٢٤٠	-٤٣	القيمة (مليون دولار)
-٤٥,٧٩٠	٣٨,٩٩٥	-٧٧,٥٠٨	١٠٧,٣١٢	٩٣,٦١٠	٥٦٢	٢٣,٢٥٥	-٢٩٧,٢٧٠	-٦,٩٩٧	الكمية (ألف سهم)
٣٤	٢٤	٢٦	١٩	٢٢	١٢	٢٠	٣١	٢٥	نسبة الكمية إلى جملة الاسهم المتداولة (%)
									مؤشرات أخرى
--	--	٤٩,٠	٤٠,٦	٤٣,٩	٤٦,٣	٣٩,٨	٤٤,٤	٤٧,٢	مؤشر الانتشار ^{٧/}
١٢,٣	١٤,٧	١٤,١	١٤,١	١٢,٦	١١,٥	١٥,٧	٢١,٩	١٤,٣	مضاعف الربحية ^{٨/ ٩/}
٨,٧	٧,١	٧,١	٧,٣	٧,٥	٧,٢	٦,٥	٤,١	٥,٧	العائد على الكوبون (%) ^{١٠/ ٩/}
٤,٥	٣,١	٣,٣	٣,٦	٤,٥	١١,٢	٤,٩	٤,٨	٢,٩	نسبة السعر إلى القيمة الدفترية (%)

المصدر: البورصة المصرية وهيئة سوق المال.

-- بيان غير متاح.

١/ جدير بالذكر أن البيانات الحديثة التى تخص شهر فبراير ٢٠١١ غير متاحة نظراً لإغلاق البورصة المصرية طوال الشهر.

٢/ أكبر ٣٠ شركة من حيث السيولة والقيمة. المؤشر = ١٠٠٠ فى ١٩٩٨/١/١.

٣/ على أساس الإنحراف المعيارى للعوائد اليومية خلال الفترة.

٤/ يعبر المؤشر عن متوسط بسيط لأسعار الإقفال اليومية لـ ٨ شهادات إيداع دولية والمسجلة فى بورصة لندن.

٥/ يمثل ناتج ضرب عدد الأسهم القائمة فى سعر السوق السائد.

٦/ قامت وزارة التنمية الاقتصادية بتقدير قيمة الناتج المحلى الإجمالى لعام ٢٠١١/٢٠١٠ بنحو ١٣٧٨ مليار جنيه ، مقارنة بناتج محلى إجمالى محقق قدره ١٢٠٦,٧ مليار جنيه فى عام ٢٠٠٩/٢٠١٠.

٧/ متوسط المؤشر خلال الشهر. ويعطى هذا المقياس دلالة على الإتجاه العام لارتفاع السوق. ففي حالة تسجيل المؤشر لأقل من ٥٠ نقطة يعد هذا إشارة إلى حدوث إرتفاع جزئى للأسهم المسجلة بالسوق وليس إتجاهاً عاماً لكافة الأسهم.

٨/ يعرف أيضاً بمعدل السعر على العائد، ويقاس بنسبة سعر السوق لكل سهم إلى أرباحه السنوية.

٩/ محسوب على أداء أنشط ٥٠ شركة.

١٠/ الكوبون السنوى الموزع / سعر السهم الجارى.

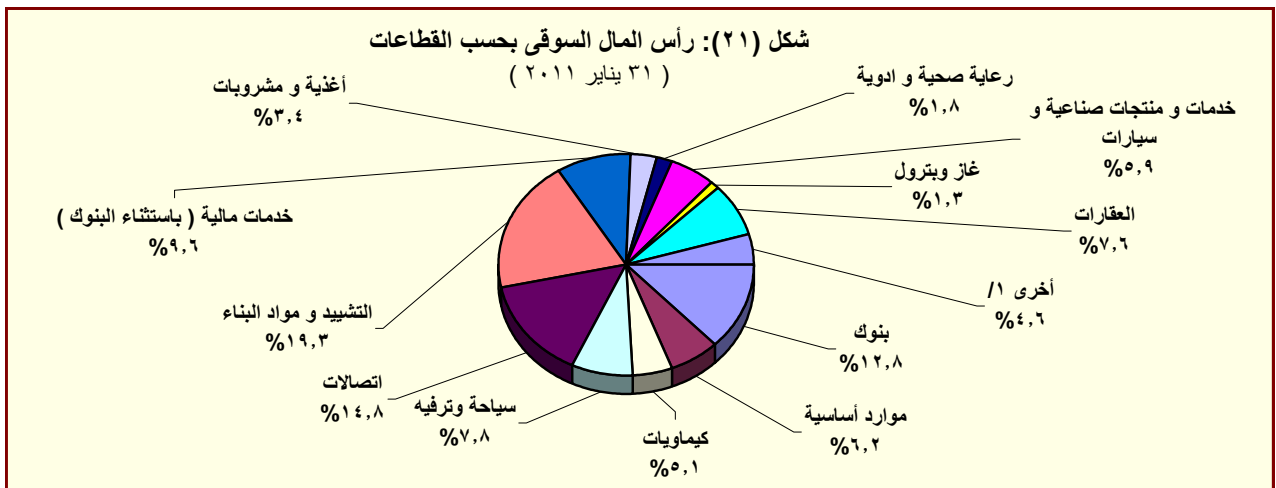

المصدر: النشرة الشهرية لبورصتى القاهرة والاسكندرية.

١/ تتضمن قطاعات المعدات الكهربائية والهندسية، الإعلام، التجارة، تكنولوجيا المعلومات، الزراعة والصيد، الورق والتعبئة والبلاستيك، المطاحن والتخزين، خدمات متنوعة، خدمات التجزئة، و سلع الإستهلاك العائلى.

جدول (٣٢): عمليات الإستحواذ فى السوق المصرية
(أغسطس ٢٠٠٨ - يناير ٢٠١١)

التاريخ	المشتري	الورقة المالية	القيمة (مليون جنيه)	نسبة الإستحواذ (%)
يناير-١١	مستثمرون أفراد	بيراميدز كابيتال لتداول الاوراق المالية	٢,٠	١٠,٠
يناير-١١	مجموعة من المستثمرين	بلتون المالية القابضة	٦٤,٨	٨٩,٢
ديسمبر-١٠	البنك الوطنى للتنمية	القاهرة الوطنية للاستثمار والأوراق المالية	٣٣,٩	٢٤,٨
اغسطس-١٠	المصرية القابضة للغازات الطبيعية (ابجاس)	غاز مصر	٦٧٤,٢	٨٠,٠
اغسطس-١٠	شارم دريمز القابضة للسياحة والفنادق	رواد مصر للاستثمار السياحي	٦٢,٩	١٠,١٢
يوليو-١٠	الشركة المصرية العامة للسياحة و الفنادق	التعمير السياحي	٥٦,٦	٦٥,٢٩
يناير-١٠	البنك الأهلى المتحد (شركة مساهمة بحرينية)	البنك الأهلى المتحد (مصر)	٩٨٤,٩	٤٤,٤٠
يناير-١٠	مجموعة سليمان القابضة للاستثمارات المالية ^١	لورد للاستيراد والتصدير	٨٢,٥	٩٩,٩٨
يناير-١٠	مجموعة سليمان القابضة للاستثمارات المالية ^١	لورد للصناعات الدقيقة	٩٥,٧	٩٦,٨٧
يناير-١٠	مجموعة سليمان القابضة للاستثمارات المالية ^١	لورد انترناشونال	٦٥,١	٩٩,٩٨
ديسمبر-٠٩	سامكريت للأستثمار الهندسى	سامكريت مصر	٤٠٧١,٠	٩٩,٦٠
ديسمبر-٠٩	Beltone Partners Holding Ltd	بلتون المالية القابضة	٧٢,٦	٩٩,٨٠
ديسمبر-٠٩	الجونة للنقل السياحى	الشركة الدولية القابضة للفنادق	١٩٤٤,٤	٩٩,٧٠
ديسمبر-٠٩	مستثمرون أفراد	الكان القابضة	١٢,٥	١٢,٧٠
نوفمبر-٠٩	لافارج بيلدينج ماتريلز تريدينج ايجيبت	لافارج للأسمنت مصر	١٥٤٦٦,٠	٥٣,٦٥
اغسطس-٠٩	أوليمبك جروب للإستثمارات المالية ^٢	القاهرة للصناعات المغذية	٦٦,٤	٩٨,٨٠
يونيو-٠٩	أوراسكوم لصيانة مصانع الأسمدة ^١	المصرية للأسمدة	٣٤٦٨,٨	٩٩,٩٩
ابريل-٠٩	Global Investment And Management Group Limited	المنصورة للراتجات والصناعات الكيماوية	٢٩,١	٦٩,١٠
ابريل-٠٩	البنك الوطنى للتنمية	الوطنية للزجاج والبلور	١٨٢,٥	٨٨,٣٠
مارس-٠٩	مؤسسة التمويل الدولية (IFC)	بنك الإسكندرية	١١٠٦,٨	٩,٧٥
مارس-٠٩	مستثمر هندى	الإسكندرية للخدمات الطبية - مركز الإسكندرية الطبى	٩٦,٧	٨٦,٣٥
ديسمبر-٠٨	حديد البحر الأحمر	مصر الوطنية للصلب (عتاقة)	١٤,٨	٤,٠٠
ديسمبر-٠٨	حديد البحر الأحمر	مصر الوطنية للصلب (عتاقة)	٣٥٥,٨	٩٦,٠٠
ديسمبر-٠٨	مجموعة من المستثمرين	جنرال للهندسة و المحركات	٢,٦	٤٢,٦٠
اكتوبر-٠٨	النعيم القابضة للاستثمارات	النعيم للاستثمارات المالية	٩,٥	٣٨,٠٠
سبتمبر-٠٨	شركة ماك القابضة للصناعة	شركة الإسفنج المصرية	١٩,٢	٢٨,٨٠
سبتمبر-٠٨	شركة شركاء بلتون القابضة المحدود	بلتون المالية القابضة	٦٨,٦	٩٩,٨٦
سبتمبر-٠٨	Prime Industrial Holding	الوطنية للزجاج والبلور	١٩٢,١	٨٨,٣٢
اغسطس-٠٨	شركة أبو ظبى للخدمات المالية	السلام للوساطة فى الأوراق المالية	٢١,٠	٧٠,٠٠
اغسطس-٠٨	المصرية لصناعة المنسوجات	دايس للملابس الجاهزة	٨٨,٠	٦٠,٠٠
اغسطس-٠٨	مجموعة من المستثمرين	كيماويات البناء الحديث الدولية	١٩,٤	٤٨,٥٠

المصدر: النشرة الشهرية للبورصة المصرية.

١/ القيمة بالدولار الامريكي.

٢/ عملية تبادل أسهم.

جدول (٣٣): تطور برنامج الخصخصة
(١٩٩١ / ١٩٩٢ - ٢٠٠٩ / ٢٠١٠*)

(مليون جنيه)

بيع مشروعات قانون ٢٠٣ ^{١/}		بيع المشروعات المشتركة ^{٢/}		شركات قطاع عام أخرى		الإجماليات	
العدد	الحصيلة	العدد	الحصيلة	العدد	الحصيلة	العدد	الحصيلة
١١	٤١٨	-	-	-	-	١١	٤١٨
١٤	٨٦٧	-	-	-	-	١٤	٨٦٧
١٢	٩٧٧	-	-	-	-	١٢	٩٧٧
٢٩	٤,٥٩٥	-	-	-	-	٢٩	٤,٥٩٥
٢٣	٢,٤٨٧	-	-	-	-	٢٣	٢,٤٨٧
٣٣	١,٨٢٤	-	-	-	-	٣٣	١,٨٢٤
٣٩	٤,٦٩٤	١	١٤	١	١٤	٤٠	٤,٧٠٨
١١	٢٥٢	٧	١١٨	-	-	١٨	٣٧٠
٧	٧٣	٣	٨٧٩	-	-	١٠	٩٥٢
٦	٤٩	١	٦٤	-	-	٧	١١٣
٩	٤٢٨	٤	١١٥	-	-	١٣	٥٤٣
١٦	٨٢٤	١٢	٤,٨١٩	-	-	٢٨	٥,٦٤٣
٤٧	١,٨٤٣	١٧	٧,٦٤٧	١	٥,١٢٢	٦٥	١٤,٦١٢
٤٥	٢,٧٧٤	٧	١,٥٥٩	١	٩,٢٧٤	٥٣	١٣,٦٠٧
٢٠	٧٤٥	١٦	٣,٢٣٨	-	-	٣٦	٣,٩٨٣
١٥	١,١٣٠	٢	٨٣	-	-	١٧	١,٢١٣
-	-	٤	٥٠	-	-	٤	٥٠

المصدر: وزارة الإستثمار

بيانات معدلة.

* بيانات مبدئية . جدير بالذكر أنه قد تم إرجاء برنامج الخصخصة خلال معظم السنة المالية ٢٠٠٨/٢٠٠٩ في ضوء إعداد "برنامج الملكية الشعبية" والذي تم تأجيله من جراء أثر الأزمة المالية العالمية على السوق المحلي.

١/ يتضمن بيع الأراضي غير المستغلة.

٢/ تعبر بيانات الشركات المشتركة عن قيمة مساهمة القطاع العام بها.

جدول (٣٤): أداء مؤشرات IFCI / S&P للأسواق الناشئة ^{١/}

الترتيب	الأسواق الناشئة ^{٢/}	العائد (%)	
		التغير الشهري يناير-١١	التغير السنوى (منذ بداية العام) يناير-١١
١	المجر	١١,٨	١١,٨
٢	التشيك	٨,٦	٨,٦
٣	روسيا	٣,٣	٣,٣
٤	تايوان	٣,٠	٣,٠
٥	كوريا	٢,٦	٢,٦
٦	بولندا	٢,٠	٢,٠
٧	ماليزيا	١,٥	١,٥
٨	المغرب	١,٣	١,٣
٩	الصين	-٠,١	-٠,١
١٠	المكسيك	-٢,٧	-٢,٧
١١	البرازيل	-٤,٤	-٤,٤
١٢	الفلبين	-٨,٢	-٨,٢
١٣	تركيا	-٨,٨	-٨,٨
١٤	شيلي	-٨,٩	-٨,٩
١٥	بيرو	-٩,١	-٩,١
١٦	تايلاند	-٩,٢	-٩,٢
١٧	اندونيسيا	-٩,٧	-٩,٧
١٨	جنوب افريقيا	-١٢,١	-١٢,١
١٩	الهند	-١٢,٨	-١٢,٨
٢٠	مصر	-٢٠,١	-٢٠,١

المصدر: التقرير الشهري للبورصة المصرية

١/ بناء على مؤشر أسعار ستاندرد آند بورز/ هيئة التمويل الدولية (IFCI). يقيس المؤشر الأداء اليومي لأكثر الأسهم نشاطاً في البورصات المحلية، حتى لو لم تكن متاحة أمام المستثمرين الأجانب.

٢/ تم استبعاد الأرجنتين من مؤشر أسعار ستاندرد آند بورز/ هيئة التمويل الدولية (IFCI) اعتباراً من ٢١ سبتمبر ٢٠٠٩، كما كان قد تم استبعاد فنزويلا من مؤشرات ستاندرد آند بورز/ هيئة التمويل الدولية للأسواق الناشئة في ١١ أبريل ٢٠٠٧.

جدول (٣٥): الأرصدة القائمة لأذون الخزانة وفقا للقطاعات الحائزة لها

(مليون جنيه)

	يونيو-٠٦	يونيو-٠٧	يونيو-٠٨	يونيو-٠٩	يونيو-١٠	سبتمبر-١٠	اكتوبر-١٠	نوفمبر-١٠	ديسمبر-١٠
إجمالي الأرصدة القائمة	١٠٣,١٤٤	١١٨,٦٥٧	١٤٦,٤٣٩	٢٣٩,٠٨٠	٢٦٦,١٢١	٢٦٨,٧٨٧	٢٧٣,٣٠٩	٢٧٤,٠٦٠	٢٨١,٨٦٥
العملاء الاجانب	--	--	--	٤,٩٤٥	٣٨,٣٧٠	٦٤,٧٧١	٦٢,٨١١	٦١,٣٠١	٥٩,٣٥٠
شركات التعامل فى الأوراق المالية	١١	٠	١٧	٩٨٨	٨٠٠	١,١٥٠	١,٠٩٢	١,١٤٢	١,٢٨٢
الشركات القابضة و الإستثمارية	١٩٠	١١١	٧١	٥,٢٠٨	٥,٩٢٦	٧,٥٩٢	٧,٥٠٠	٦,٨٥٠	٦,٧١٩
البنوك	٨٣,٤٠٠	٧٦,٢٧١	١٠٠,٠٦٣	١٩٤,٩٢٩	١٧٦,٥٢٠	١٤٩,٨٦٨	١٥٥,٣٩٠	١٥٥,٢٤٩	١٦٥,٨٩٨
بنوك قطاع عام	٤٦,٥٨٤	٤٢,٧٤٧	٥٩,٤٢٩	١١٠,٤٨٢	٩١,٢٧٦	٦٩,٥٥١	٧٣,٦٢٩	٧٤,٠٧٤	٧٤,٩٣٠
بنوك قطاع خاص	٣٦,٤١٦	٣١,٩٦٤	٣٨,٧٨٣	٦٧,٥٧٠	٦٦,٥٣٠	٦٢,٧٩٠	٦٥,٦٣٤	٦٥,٦٦٨	٧٥,٣٣٠
بنوك فروع أجنبية	--	--	--	٩,٢٢٢	١٠,٧٤٨	١٠,٥١٨	٩,١٩٩	٩,١٧٨	٨,٩٧١
بنك الإستثمار القومى	٤٠٠	١,٥٦٠	١,٨٥١	٢,٧١٥	٢,٧٤٩	٢,٢٠٩	١,٩٧٧	١,٥٠٣	١,٢٠٢
بنوك متخصصة	--	--	--	٤,٩٤٠	٥,٢١٧	٤,٨٠٠	٤,٩٥١	٤,٨٢٦	٥,٤٦٥
شركات التأمين	١٧٢	٨٠	٨١	١,٥٦٨	١,٨٠٣	٢,١٧٩	٢,٤٢٣	٢,٣٩١	٢,٤٤١
قطاع عام	٠	٦٦	--	١,٠٩٥	٩٤١	١,٢٩٧	١,٥٩٩	١,٥٧٠	١,٦٢٠
قطاع خاص ^{١/}	١٧٢	١٤	--	٤٧٣	٨٦٢	٨٨٢	٨٢٤	٨٢١	٨٢١
صناديق الإستثمار	٥,١٠٥	٦,٣٩٩	١٢,٤٤٢	٢٤,٧٣١	٣٣,٠٣٤	٢٨,٨١٧	٢٩,٥٣٨	٣١,١٩٨	٣٠,٠٥٩
صناديق التأمين	١,٨٩٨	٢,٥١١	١,٠١٦	١,٠٩٦	٧٥٧	٥,٦٧٥	٧,٠٢٧	٧,٧٥٦	٧,٨٤٣
قطاع الاسكان و التعمير	--	--	--	١٦٨	١٩٧	٣٢٨	٢٨٨	١٦٣	٢٥٠
قطاع التجارة	٠	٠	٠	٣	٥٠	٢٠	١٨	١١	١١
قطاع الصناعات التحويلية	٣٩	٧١	٦٠	٩١	٢٢٩	٤٧٧	٣٢٢	٣٠٢	٣٣١
القطاع المالى	--	--	--	٤٢	٥٣١	٤٠٩	٤٨٦	٧٠٣	٧٧٢
قطاع النقل و المواصلات/ الكهرباء/ غاز/ صحة	--	--	--	١	٢١	٢٢	٢٧	٢٥	٢٤
القطاع الافراد	١١٤	١٣٤	١١	٤٩٥	١,٨١٦	١,٩٢٠	١,٧٤٠	١,٨١٣	١,٧٩٥
قطاع البترول و التعدين	--	--	--	٢,٠١٠	١,٩٢٢	١,٠٣١	٩٤٧	٩٢٢	٧١٢
قطاع الخدمات	٢٥١	٢٩٩	١١٢	٩٤	٨٥٠	٨٨٨	١,٠٣٨	١,٢٣١	٩٧٤
مجالات أخرى ^{٢/}	١,٦٥٨	١٣٩	٤٠٦	٢,٧١١	٣,٢٩٥	٣,٦٤٠	٢,٦٦٢	٣,٠٠٣	٣,٤٠٤

المصدر: البنك المركزى المصرى.

-- بيان غير متاح.

١/ يتضمن شركات التأمين الخاصة و الفروع الاجنبية.

٢/ تتضمن ٤٥ مليار جنيه أذون خزانة (صكوك) أصدرت لصالح البنك المركزى المصرى وفقاً للإتفاق مع وزارة المالية لاستخدامها فى عمليات السوق المفتوح. وجدير بالذكر فقد تم إهلاك كافة الانون المصدرة لصالح البنك المركزى خلال الربع الأول من عام ٢٠٠٦/٢٠٠٧.

جدول (٣٦) محفظة الأوراق المالية لدى البنوك ^{١/}

(مليون جنيه)

١٠-يونيو	٠٧-يونيو	٠٨-يونيو	٠٩-يونيو	١٠-يونيو	سبتمبر-١٠	اكتوبر-١٠	نوفمبر-١٠	ديسمبر-١٠
١٩٣,٩٦٥	١٧٦,٠٩٨	٢٠١,٨٥٨	٣٣٢,٥٩٧	٤٠٥,٨٩٥	٤٢٣,٤٤٤	٤٣٢,٦٠٨	٤٤٠,٥٨٥	٤٤١,١٧٩
إجمالي الأوراق المالية								
١٦٢,٤٠٣	١٤٣,٥٩٨	١٦٨,١٨٢	٢٩٧,١٩٤	٣٣٨,٨٣٤	٣٢٩,٣١٥	٣٣٨,٩٥٤	٣٤٩,٨٧٧	٣٦٣,٥٩٩
بالعملة المحلية								
٣١,٥٦٢	٣٢,٥٠٠	٣٣,٦٧٦	٣٥,٤٠٣	٦٧,٠٦١	٩٤,١٢٩	٩٣,٦٥٤	٩٠,٧٠٨	٧٧,٥٨٠
بالعملة الأجنبية								
١٣١,٢١٣	١١١,٢٨٨	١٤٨,٦٦٥	٢٧٦,٠٩٥	٣١٨,٨٧٦	٣٠٧,٦٤٧	٣١٧,٠١٣	٣٢٧,٩٨٧	٣٤١,٧٤٧
القطاع الحكومى								
١١٥,١٤٦	٩٦,٦٥٢	١٣٥,١٢٩	٢٦٢,٠٤٤	٣٠٣,٢٩٧	٢٩٢,١٣١	٣٠١,٢٦٤	٣١٢,٠٨٩	٣٢٥,٩٨٩
بالعملة المحلية ومنها:								
١٦,٠٦٧	١٤,٦٣٦	١٣,٥٣٦	١٤,٠٥١	١٥,٥٧٩	١٥,٥١٦	١٥,٧٤٩	١٥,٨٩٨	١٥,٧٥٨
بالعملة الأجنبية								
٢١,٥٦٣	١٧,٠٦٧	-	-	-	-	-	-	-
صكوك البنك المركزى (بالعملة المحلية)								
٨٥٩	٧٦١	١,٤١٤	١,٣٣٨	١,٠٥٢	١,٠٤٧	١,٠٤١	١,٠٤٥	١,٠٨٦
قطاع الأعمال العام								
٨٥٩	٧٦١	١,٤١٤	١,٣٣٨	١,٠٥٢	١,٠٤٧	١,٠٤١	١,٠٤٥	١,٠٨٦
بالعملة المحلية								
-	-	-	-	-	-	-	-	-
بالعملة الأجنبية								
٢٨,٠٣٨	٣٢,٠٤٢	٣٦,٥٢٣	٣٩,٢٨٧	٣٩,٩٩١	٤١,٧٧٥	٤٢,٣٤٨	٤٢,٤٢١	٤١,٨١٦
قطاع الأعمال الخاص								
٢٤,٨٣٥	٢٨,٥٦٨	٣١,٦٠٩	٣٣,٧٥٥	٣٤,٣٩٤	٣٦,٠٤٧	٣٦,٥٩٢	٣٦,٦٥٣	٣٦,٤٣٤
بالعملة المحلية								
٣,٥٤٥	٣,٤٧٤	٤,٩١٤	٥,٥٣٢	٥,٥٩٧	٥,٧٢٨	٥,٧٥٦	٥,٧٦٨	٥,٣٨٢
بالعملة الأجنبية								
١١,٩٥٠	١٤,٣٩٠	١٥,٢٥٦	١٥,٨٧٧	٤٥,٩٧٦	٧٢,٩٧٥	٧٢,٢٠٦	٦٩,١٣٢	٥٦,٥٣٠
قطاع العالم الخارجى (غير المقيمين)								
٠	٠	٣٠	٥٧	٩١	٩٠	٥٧	٩٠	٩٠
بالعملة المحلية								
١١,٩٥٠	١٤,٣٩٠	١٥,٢٢٦	١٥,٨٢٠	٤٥,٨٨٥	٧٢,٨٨٥	٧٢,١٤٩	٦٩,٠٤٢	٥٦,٤٤٠
بالعملة الأجنبية								

المصدر: البنك المركزى المصرى

-- لا يوجد إصدار خلال الفترة المشار إليها.

١/ غير متضمن محفظة الأوراق المالية لدى البنك المركزى المصرى.

جدول (٣٧): صافى الإستثمارات الأجنبية المباشرة موزعة بحسب الدول

(مليون دولار)

بيان ربع سنوى				بيان سنوى				
يوليو - سبتمبر *١١/١٠	ابريل- يونيو *١٠/٠٩	يناير-مارس *١٠/٠٩	يوليو - سبتمبر *١٠/٠٩	٢٠٠٦/٢٠٠٥	٢٠٠٧/٢٠٠٦	٢٠٠٨/٢٠٠٧	٢٠٠٩/٢٠٠٨	٢٠١٠/٢٠٠٩*
١٥٩٧	٢٤٢٦	١٧٠٦	١٧٣١	٦٧٥٨	٨١١٣	١٣٢٣٧	١١٠٥٣	٦١١١
٣١٢٢	٣٤٦٦	٢٩٢٧	٢٦٢٧	١١٠٠٨	١٢٨٣٦	١٧٨٠٢	١٣٠٨٤	٩٠٩٨
٤٢٧,٣	٤٠٨,٠	٣٠٣,٢	٣٦٠,٥	١٤٢٤,٩	٣٥١٥,٠	٦٤٤٧,٨	٤٦٨١,٣	٤٥٥٣,٥
٤٣,٤	٢٦,٣	٢٨,٢	٢٠,٣	١٠٩,٧	١٠٢,٦	٢٥٠,٣	٩٧,٢	١١٣,٦
٢٩,١	١١٦,٦	٢٩,٨	٩٨,٥	٢٨٦,٢	٢٥٤,٣	١٣٠٢,٧	٣٦,٧	٥٦٥,٧
١٨٨٧,٧	١٣٧١,٨	١٧٥٠,٩	٩٣٦,١	٤٩٢٦,١	٣٢٣١,٨	٣٢٣٩,٣	٢٢٠٩,٦	١٧٢٤,٧
٢٥,٣	٥,١	٢٩,٧	٣١,٥	٨٠,٥	٢٧,٠	٢٠,٨	٦,٧	٣٦١,٤
٨٥,٧	٣١,٢	٢٨,٣	٦,٨	١٢٨,٨	١٣٤,٠	٥٥,٧	٣٩,٦	٨,٤
١١٢,٨	١٠١,٠	١٣٦,٠	٤٨,٥	٣٢٣,٤	٥١٤,١	٣٦٥,٤	٢٠٤,٠	٩٩,٠
٤٢,٨	٧٥,٦	٩٩,٩	٦٩,٧	٣٠٣,٥	١٠٣٧,٤	٧٢٦,٢	٣٠٤٩,٥	٦٣,٠
٥,٠	١١٤,٦	١٧,٢	٥٣,٦	١٨٨,٧	١١٨,٠	١٥٩٧,٢	٢٤,٨	٧٢,٥
١٦,٦	٢٨,٠	١٥,٢	١٣,١	٦٤,١	٢٠,٥	٣٩,٦	١٨,٦	٦٥,٦
٣,٣	٢,٧	٣,٣	٣,٣	٩,٨	١١,١	٤,٩	١,٢	٠,٠
٢٤,١	٤١,٤	٢٧,٦	٢٢,٣	١١١,٤	١٥٤,٦	٢٣٦,٠	٤٩,٤	٧٨,٣
٤١٩,٢	١١٤٣,٥	٤٥٧,٢	٩٦٢,٩	٣٠٥١,٠	٣٧١٥,٧	٣٥١٦,٣	٢٦٦٥,٧	١٣٩٢,٢
١٥٢٥-	١٠٤٠-	١٢٢٠-	٨٩٦-	٤٢٥٠-	٤٧٢٣-	٤٥٦٦-	٢٠٣١-	٢٩٨٧-
				٢- التدفقات للخارج				

المصدر: البنك المركزى المصرى

* أرقام مبدئية.

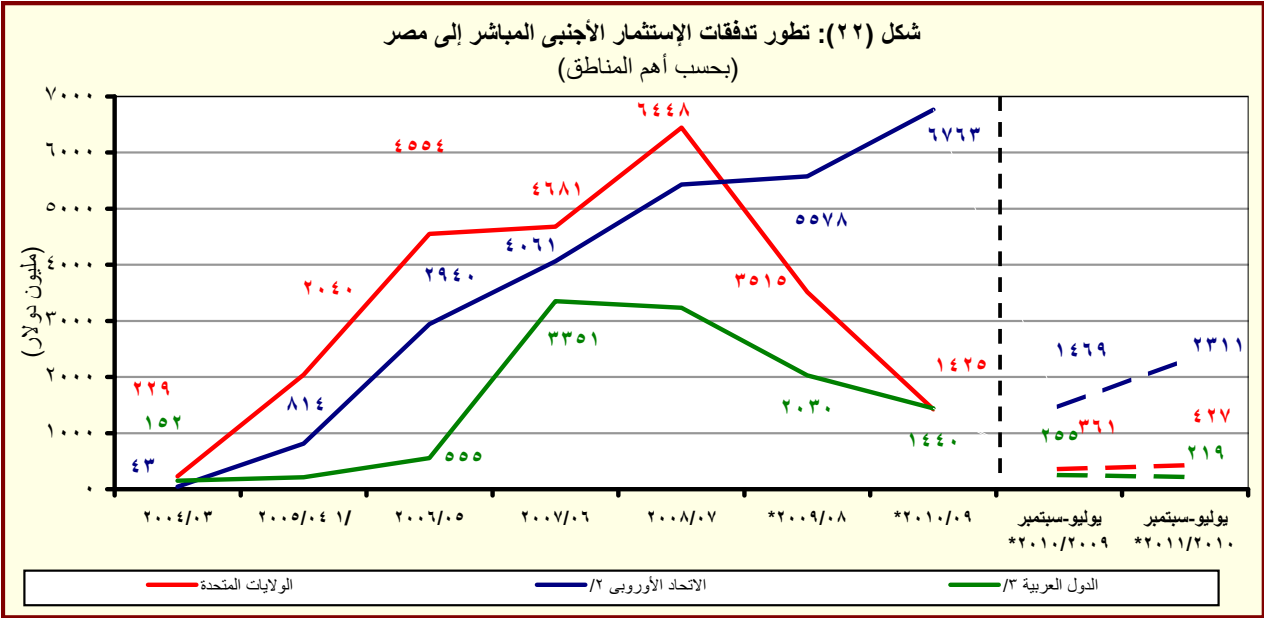

المصدر: البنك المركزى المصرى

* مبدئى.

^{١/} تشمل إستثمارات فى قطاع البترول بقيمة ٢٦٣٨ مليون دولار.

^{٢/} تتضمن النمسا وبلجيكا والدنمارك وقبرص وفرنسا وألمانيا واليونان وإيطاليا ولوكسمبورج والبرتغال ورومانيا وأسبانيا والسويد وهولندا والمملكة المتحدة.

^{٣/} تشمل البحرين والأردن والكويت ولبنان وليبيا وعمان وقطر والسعودية وتونس والإمارات ودول عربية أخرى.

القسم الثامن

معاملات القطاع الخارجى

ميزان المدفوعات - ميزان المعاملات الجارية (بيان سنوى)-----	٦٥	جدول (٣٨)
ميزان المدفوعات - ميزان المعاملات الرأسمالية (بيان سنوى)-----	٦٦	جدول (٣٩)
ميزان المدفوعات - ميزان المعاملات الجارية (بيان ربع سنوى)-----	٦٧	جدول (٤٠)
ميزان المدفوعات - ميزان المعاملات الرأسمالية (بيان ربع سنوى)-----	٦٨	جدول (٤١)
مؤشرات قياس أداء معاملات القطاع الخارجى-----	٦٩	جدول (٤٢)
بيانات التجارة الخارجية : الميزان التجارى طبقاً للتصنيف الوظيفى للأمم المتحدة-----	٧٠	جدول (٤٣)
بيانات التجارة الخارجية : الصادرات طبقاً للتصنيف الوظيفى للأمم المتحدة-----	٧١	جدول (٤٤)
بيانات التجارة الخارجية : الواردات طبقاً للتصنيف الوظيفى للأمم المتحدة-----	٧٢	جدول (٤٥)
حصيلة الصادرات البترولية-----	٧٣	جدول (٤٦)
أهم مؤشرات قطاع السياحة-----	٧٣	جدول (٤٧)
حركة الملاحة فى قناة السويس-----	٧٣	جدول (٤٨)
الصادرات حسب التوزيع الجغرافى-----	٧٣	جدول (٤٩)

جدول (٣٨): ميزان المدفوعات - ميزان المعاملات الجارية
بيان سنوى

(مليون دولار)

يوليو- ديسمبر ٢٠١٠/٢٠١١ *	يوليو- ديسمبر ٢٠٠٩/٢٠٠٨ *	٢٠٠٩/٢٠٠٨	٢٠٠٨/٢٠٠٧	٢٠٠٧/٢٠٠٦	٢٠٠٦/٢٠٠٥	
١٣,٣٢٢-	١١,٩٢٩-	٢٥,١٢٠-	٢٥,١٧٣-	٢٣,٤١٥-	١٦,٢٩١-	الميزان التجارى ^{١/}
١٢,٦٦٨	١١,٥١٧	٢٣,٨٧٣	٢٥,١٦٩	٢٩,٣٥٦	٢٢,٠١٨	الصادرات
٥,٤٣٠	٤,٩٨٧	١٠,٢٥٩	١١,٠٠٥	١٤,٤٧٣	١٠,١٠٨	بترولى
٧,٢٣٨	٦,٥٣٠	١٣,٦١٥	١٤,١٦٤	١٤,٨٨٣	١١,٩١٠	غير بترولى
٢٥,٩٩٠-	٢٣,٤٤٦-	٤٨,٩٩٣-	٥٠,٣٤٢-	٥٢,٧٧١-	٣٨,٣٠٨-	الواردات
٢,٩٣٤-	٢,١٩٦-	٥,١٦١-	٧,٠٣٢-	٩,٥٦١-	٤,١٢٨-	بترولى
٢٣,٠٥٦-	٢١,٢٥٠-	٤٣,٨٣٢-	٤٣,٣١٠-	٤٣,٢١٠-	٣٤,١٨٠-	غير بترولى
٥,٥٨٤	٦,٢٨٤	١٠,٣٣٩	١٢,٥٠٢	١٤,٩٦٦	١١,٤٩٨	الخدمات (صافى)
١٣,٠٤٨	١٢,٢٧٠	٢٣,٥٦٣	٢٣,٨٠١	٢٧,٢١١	٢٠,٤٥٦	المتحصلات
٤,١٧٠	٣,٤٧٠	٧,٢١٧	٧,٤٨١	٧,٥٦٠	٦,٣٧١	النقل
٢,٥٠٨	٢,٢٦٢	٤,٥١٧	٤,٧٢١	٥,١٥٥	٤,١٧٠	ومنه: قناة السويس
٦,٩٤٣	٦,٠٠٧	١١,٥٩١	١٠,٤٨٨	١٠,٨٢٧	٨,١٨٣	السياحة والسفر
٢١١	٥٠٦	٨٢٩	١,٩٣٧	٣,٢٨٩	٣,٠٤٥	دخل الاستثمار
٦٩	٩٨	٢١٨	٢٥٣	١٨٨	٢٥٤	خدمات حكومية
١,٦٥٥	٢,١٨٩	٣,٧٠٨	٣,٦٤٣	٥,٣٤٧	٢,٦٠٣	متحصلات أخرى
٧,٤٦٤	٥,٩٨٦	١٣,٢٢٤	١١,٢٩٩	١٢,٢٤٥	٨,٩٥٧	المدفوعات
٨٣٩	٦٠٧	١,٤٣٠	١,٤٩٢	١,٦٢٠	١,٢٧٣	النقل
١,٢٢٨	١,٣١٦	٢,٣٢٨	٢,٧٣٩	٢,٨٩٥	١,٩١٨	السياحة والسفر
٣,٠٣٨	١,٨٥٥	٥,١٩٤	١,٧٨٣	١,٩٣٠	١,٨٦٨	مدفوعات عن الاستثمار
٢٨٠	٢٨٥	٥٥٤	٦٢١	٦٧٥	٦٠٨	ومنه: فوائد مدفوعة
٧٩٦	٦٠٤	١,٥٣٥	١,١٨٢	١,٣١٤	١,١٩٦	المدفوعات الحكومية
١,٥٦٢	١,٦٠٣	٢,٩٣٩	٤,١٠٢	٤,٤٨٦	٢,٧٠٣	مدفوعات أخرى
٧,٧٣٨-	٥,٦٤٥-	١٤,٧٨١-	١٢,٦٧١-	٨,٤٤٩-	٤,٧٩٢-	السلع والخدمات (صافى)
٦,٣٣٨	٤,٣٦٢	١٠,٤٦٣	٨,٢٤٧	٩,٣٣٨	٧,٠٦١	التحويلات (صافى)
١٦٧	٩٠٢	٩٥٤	٦١٤	٩٦١	٨٠٠	التحويلات الرسمية (صافى)
٦,١٧٠	٣,٤٦٠	٩,٥٠٩	٧,٦٣٢	٨,٣٧٧	٦,٢٦١	التحويلات الخاصة (صافى)
١,٤٠١-	١,٢٨٣-	٤,٣١٨-	٤,٤٢٤-	٨٨٨	٢,٢٦٩	الميزان الجارى

المصدر: البنك المركزى المصرى.

* مبدئى.

١/ يتضمن صادرات و واردات المناطق الحرة.

ملحوظة: بيانات التجارة فى هذا الجدول تم تجميعها من مصادر الجهاز المصرفى طبقا للتدفقات النقدية. و قد تختلف هذه البيانات عن البيانات المجمعة لدى الجهاز المركزى للتعبئة العامة والإحصاء والمبنية على أساس التدفقات السلعية وفقا لسجلات مصلحة الجمارك .

شكل (٢٣): توزيع متحصلات ميزان المعاملات الجارية

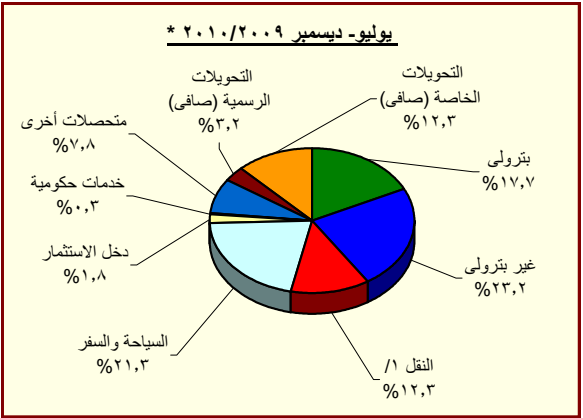
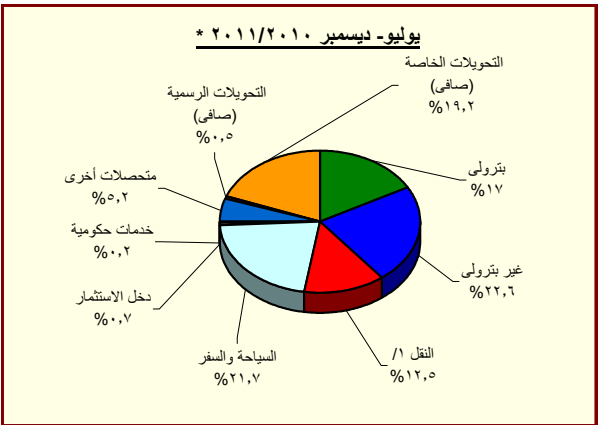

المصدر: البنك المركزى المصرى.

* مبدئى.

١/ يتضمن متحصلات قناة السويس.

جدول (٣٩): ميزان المدفوعات (تابع) - ميزان المعاملات الرأسمالية
بيان سنوى

(مليون دولار)

يوليو- ديسمبر *٢٠١١/٢٠١٠	يوليو- ديسمبر *٢٠١٠/٢٠٠٩	٢٠١٠/٢٠٠٩	٢٠٠٩/٢٠٠٨	٢٠٠٨/٢٠٠٧	٢٠٠٧/٢٠٠٦	٢٠٠٦/٢٠٠٥	
٢,٨١٧	٣,٢٨٦	٨,٣٢٥	٢,٢٨٥	٧,٥٥٨	٨٥٣	٣,٥١١	ميزان المعاملات الرأسمالية
١٩-	١٦-	٣٦-	٣-	٢	٣٩-	٣٨-	الحساب الرأسمالى
٢,٨٣٧	٣,٣٠٢	٨,٣٦٢	٢,٢٨٧	٧,٥٥٥	٨٩٢	٣,٥٤٩	الحساب المالى
٤٣٤-	٢٣٥-	٩٧٧-	١,٣٤١-	١,١١٣-	٥٣٦-	١٤٥-	تدفقات الاستثمار فى الخارج
٢,٢٥٣	٢,٦٢٦	٦,٧٥٨	٨,١١٣	١٣,٢٣٧	١١,٠٥٣	٦,١١١	تدفقات الاستثمارات المباشرة فى مصر (صافى) ^{١/}
٥٣-	١٣١-	٥٢٢-	٤١١-	٩٦٠-	٥٥٨-	٧٢٩-	استثمارات محفظة الأوراق المالية للخارج
٤,٥٧١	١,٥٦٤	٧,٨٧٩	٩,٢١١-	١,٣٧٤-	٩٣٧-	٢,٧٦٤	صافى تدفقات محفظة الأوراق المالية فى مصر ^{٢/}
٦٢٣	١٩٣-	١,٣٥٧	١,٠١٣-	٧٧٥	٥٥١-	٢,٦٩٠	و منها السندات ^{٣/}
٣,٥٠٠-	٥٢١-	٤,٧٧٧-	٥,١٣٦	٢,٢٣٦-	٨,١٣١-	٤,٤٥٢-	صافى الاستثمارات الأخرى
٤٧٧	١,٥٨٧	٢,٣٥٠	١,٢٥٢	١,١٧٨	٢,٠٣٩	١,٤٢٦	صافى الاقتراض
٧٦١-	٥٥٨-	٥٢٣-	١٢٢	٦٥٨-	٢٣٤-	٩٢٨-	القروض المتوسطة وطويلة الأجل
٢٤٦	٣٢٣	١,٢٢٩	٢,٠١٠	١,٠٠٩	١,٧٨٠	٧٩٦	المستخدم
١,٠٠٧-	٨٨١-	١,٧٥٢-	١,٨٨٩-	١,٦٦٦-	٢,٠١٥-	١,٧٢٣-	السداد
١٠-	٤-	٤٠-	٤٢٩-	١٤٤-	١٩٢-	١٠١-	تسهيلات موردين ومشتريين متوسطة الأجل
٤٤	٤٢	٥٢	٦٠	٢٠	٨٩	٦٢٥	المستخدم
٥٤-	٤٦-	٩٢-	٤٨٩-	١٦٤-	٢٨١-	٧٢٧-	السداد
١,٢٤٨	٢,١٤٩	٢,٩١٣	١,٥٥٩	١,٩٧٩	٢,٤٦٥	٢,٤٥٥	صافى تسهيلات موردين ومشتريين قصيرة الأجل
٤,٧٩٦-	٣,٢٨٠-	٩,٦٦٩-	٣,٧٤٤	٤,٤٠٣-	١٠,٩٤٢-	٥,١٠٣-	أصول أخرى
٢٢-	٨٧-	٤١-	٤٩	٤٨-	٢١٥-	٣	البنك المركزى المصرى
٣,٨١٠-	٤٠٧	٢,٠٧٣-	٨,٣١٤	٢,٤٨٦-	٩,٩٠١-	٤,١٩٨-	البنوك الأخرى
٩٦٤-	٣,٦٠٠-	٧,٥٥٥-	٤,٦١٩-	١,٨٦٨-	٨٢٦-	٩٠٨-	أخرى
٨١٩	١,١٧٢	٢,٥٤٢	١٤٠	٩٨٩	٧٧١	٧٧٥-	خصوم أخرى
٦	١,٢٠٧	١,١٨٧	٦	٠	١٦	٢	البنك المركزى المصرى
٨١٢	٣٦-	١,٣٥٥	١٣٤	٩٨٩	٧٥٥	٧٧٧-	البنوك الأخرى
٨٤٥-	٦٤٨	٦٥٢-	١,٢٣٨-	٣,٠٢٥-	٢,١٦٠	٢,٠١٠-	السهم والخطأ (صافى)
٥٧٢	٢,٦٥١	٣,٣٥٦	٣,٣٧٨-	٥,٤٢٠	٥,٢٨٢	٣,٢٥٣	الميزان الكلى

المصدر: البنك المركزى المصرى.

* مبدئى.

١/ تتضمن استثمارات أجنبية مباشرة فى قطاع البترول منذ الربع الأول من العام المالى ٢٠٠٥/٠٤.

٢/ تتضمن ٢٠٠٨/٠٧ سندات بالجنه المصرى(تدفقات للداخل)، و صافى تعاملات الأجانب فى أنون الخزانة المصرية (تدفقات للداخل)، بالإضافة إلى صافى تعاملات الأجانب فى شهادات الإيداع المصرية (تدفقات للخارج).

٣/ بدءاً من نوفمبر ٢٠٠٣، قام البنك المركزى المصرى بتغيير التقييم الخاص بالسندات الدولارية السيادية (أصدرت فى يوليو ٢٠٠١ بقيمة ١,٥ مليار دولار) لتوضع تحت بند صافى إستثمارات المحافظ فى مصر بدلاً من صافى الاقتراض كما كان متبع فى السابق. قيم السندات عاليه غير متضمنة تلك المملوكة من قبل المؤسسات المقيمة داخل مصر.

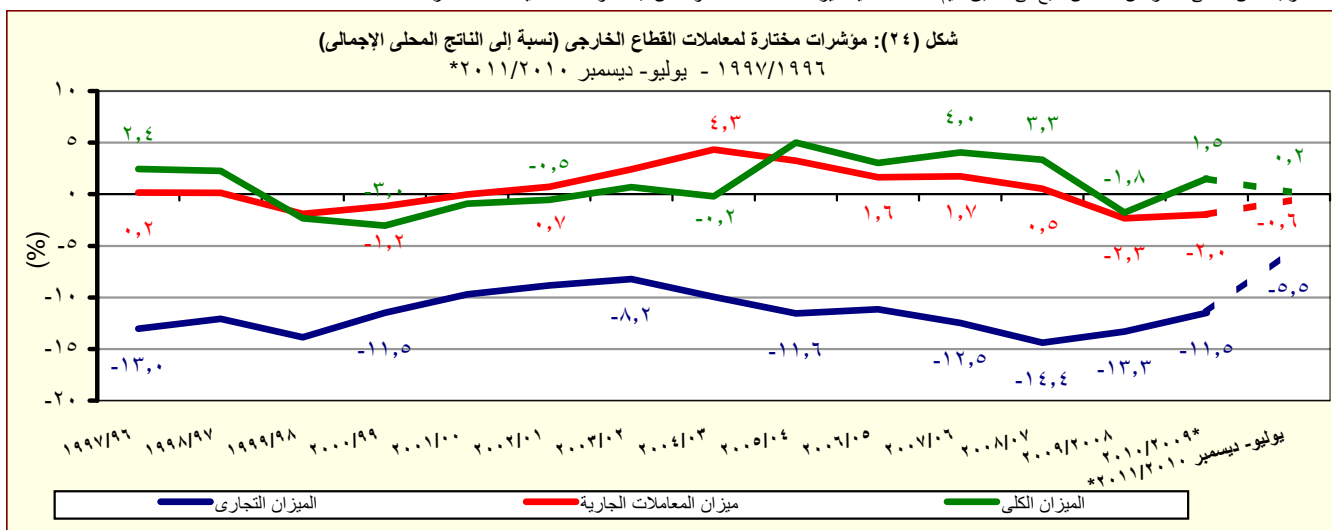

جدول (٤٠): ميزان المدفوعات - ميزان المعاملات الجارية

بيان ربع سنوى

(مليون دولار)

٢٠٠٩/٢٠٠٨			* ٢٠١٠/٢٠٠٩			٢٠١١/٢٠١٠ *	
الربع الثانى	الربع الثالث	الربع الرابع	الربع الاول	الربع الثانى	الربع الثالث	الربع الاول	الربع الثانى ^{١/}
٧,٦٢٨-	٤,٨٦٦-	٥,٦٨٠-	٦,٢٥٤-	٥,٦٧٥-	٦,٦٠٨-	٦,٥٨٣-	٦,٦٩٢-
٥,٤٣٣	٥,٦٥٨	٥,٩١٥	٥,٣٩٠	٦,١٢٦	٥,٤٥٠	٦,٩٠٦	٦,٥٦٦
١,٨٧١	٢,٦٠٧	٢,٤١٦	٢,٤٢٧	٢,٥٥٩	٢,٠٦٣	٣,٢٠٩	٢,٦٣٦
٣,٥٦٢	٣,٠٥١	٣,٤٩٨	٢,٩٦٣	٣,٥٦٧	٣,٣٨٧	٣,٦٩٧	٣,٩٣٠
١٣,٠٦١-	١٠,٥٢٤-	١١,٥٩٥-	١١,٦٤٤-	١١,٨٠٢-	١٢,٠٥٨-	١٣,٤٨٩-	١٣,٢٥٨-
١,٩٩٥-	١,٢٦٩-	١,٥٠١-	١,٣٩٣-	٨٠٣-	١,٠٦٧-	١,٨٩٨-	١,٣٤١-
١١,٠٦٦-	٩,٢٥٥-	١٠,٠٩٤-	١٠,٢٥١-	١٠,٩٩٩-	١٠,٩٩١-	١١,٥٩١-	١١,٩١٧-
٣,٤٠٦	٢,١٥٨	٢,٨٧٩	٣,٣٠٢	٢,٩٨٣	٢,٤٧٨	١,٥٧٧	٢,٩٦١
٦,١٤٩	٤,٨٦٠	٥,٣٨٢	٦,٢٧٢	٥,٩٩٨	٥,٤٧٢	٥,٨٢١	٦,٣٥٢
٢,٠٢٣	١,٥٧٢	١,٦٥٦	١,٧٠٨	١,٧٦٢	١,٧٦٠	١,٩٨٧	٢,١٥٥
١,٢٦٠	٩٦٠	١,٠٤٥	١,١٠٧	١,١٥٥	١,١٠٤	١,١٥١	١,٢٥٤
٢,٤٥٨	٢,١٨٨	٢,٥٦١	٣,٢٣٠	٢,٧٧٧	٢,٧١٦	٢,٨٦٨	٣,٢٩٠
٧١٧	٢٦١	٢٢٤	٢٥٨	٢٤٨	١٥٥	١٦٨	١٢٩
٧٨	٤٣	٧٦	٣٥	٦٤	٣٩	٨١	٥٤
٨٧٤	٧٩٥	٨٦٥	١,٠٤١	١,١٤٨	٨٠٢	٧١٧	٧٢٤
٢,٧٤٣	٢,٧٠٢	٢,٥٠٤	٢,٩٧٠	٣,٠١٦	٢,٩٩٤	٤,٢٤٤	٣,٣٩١
٣٦٢	٢٨١	٢٨٧	٢٩٠	٣١٧	٣١٣	٣١٠	٤٥٩
٧٢٦	٦٦٣	٥٥٩	٧١٤	٦٠٢	٤٦٢	٥٤٩	٥٩٦
٢٢١	٦٨٣	٣٨٠	٩٧٢	٨٨٣	١,٠٩٤	٢,٢٤٥	١,١٣٤
٩٨	٢١٧	٨٨	١٩٧	٨٨	١٨٩	٨٠	٩٥
٢٤٩	٢٠٢	٣٦٥	٢٩٣	٣١٢	٥٢٢	٤٠٨	٢٩٢
١,١٨٦	٨٧٣	٩١٣	٧٠١	٩٠٢	٦٠٣	٧٣٢	٩١٠
٤,٢٢١-	٢,٧٠٨-	٢,٨٠٢-	٢,٩٥٣-	٢,٦٩٢-	٤,١٣٠-	٥,٠٠٦-	٣,٧٣١-
٢,٦٧٥	١,٧٩٠	١,٨٠٨	٢,٤٥٩	١,٩٠٣	٢,٨٠٧	٣,٢٩٥	٣,١٣٢
٤٢٨	٨٣	٢٦	٦٥٥	٢٤٧	٩-	٦١	١٩
٢,٢٤٧	١,٧٠٧	١,٧٨٢	١,٨٠٤	١,٦٥٦	٢,٨١٦	٣,٢٣٤	٣,١١٣
١,٥٤٧-	٩١٨-	٩٩٤-	٤٩٣-	٧٩٠-	١,٣٢٣-	١,٧١١-	٥٩٩-

المصدر: البنك المركزى المصرى.

* مبدئى.

١/ تم تقدير البيانات الخاصة بالفترة أكتوبر- ديسمبر ٢٠١١/٢٠١٠ كمحصلة الفارق بين بيانات الفترة يوليو- ديسمبر والفترة يوليو - سبتمبر ٢٠١١/٢٠١٠.

٢/ يتضمن صادرات و واردات المناطق الحرة.

ملحوظة : بيانات التجارة فى هذا الجدول تم تجميعها من مصادر الجهاز المصرفى طبقاً للتدفقات النقدية. و قد تختلف هذه البيانات عن البيانات المجمعة لدى الجهاز المركزى للتعبئة العامة والإحصاء والمبنية على أساس التدفقات السلعية وفقاً لسجلات مصلحة الجمارك .

جدول (٤١): ميزان المدفوعات (تابع) - ميزان المعاملات الرأسمالية
بيان ربع سنوى

(مليون دولار)									
٢٠٠٩/٢٠٠٨			* ٢٠١٠/٢٠٠٩			* ٢٠١١/٢٠١٠			
الربع الثانى	الربع الثالث	الربع الرابع	الربع الاول	الربع الثانى	الربع الثالث	الربع الرابع	الربع الاول	الربع الثانى ^{/١}	
١٧٦	-١,٠٢٦	٨٦٩	٢,٨٣٧	٤٤٩	١,٨٧٧	٣,١٦٢	١,٠٣٢	١,٧٨٥	ميزان المعاملات الرأسمالية
-٠,٩	٠,١	-٢,٥	-١٤,٠	-٢,٤	-٠,٤	-١٩,٤	-٧,٩	-١١,٥	الحساب الرأسمالى
١٧٧	-١,٠٢٦	٨٧٢	٢,٨٥١	٤٥٢	١,٨٧٧	٣,١٨٢	١,٠٤٠	١,٧٩٧	الحساب المالى
-٣,٠٥	-٧٥	-٢٦١	-٩٤	-١٤١	-٤١٣	-٣٢٨	-٢٨٤	-١٥٠	تدفقات الاستثمار فى الخارج
٢,٣٧٣	١,٢١١	٢,٨٧٥	١,٧٣١	٨٩٥	١,٧٠٦	٢,٤٢٦	١,٥٩٧	٦٥٦	تدفقات الاستثمارات المباشرة فى مصر (صافى) ^{/٢}
-١٤٢	-١١	-١٢٦	-٤١	-٨٩	-٥٦٢	١٧٠	-٥٨	٥	استثمارات محفظة الأوراق المالية للخارج
-٣,٤٩٠	-١,٥٠٣	-٣٢١	١,١٨٦	٣٧٨	٥,٥٤٨	٧٦٨	٥,٩٠٠	-١,٣٢٩	صافى تدفقات محفظة الأوراق المالية فى مصر ^{/٣}
-٥٢٥	-٢٤٢	-١٥٥	-٨١	-١١٢	-٦٣	١,٦١٣	٧٢٣	-١٠٠	و منها السندات ^{/٤}
٢,١٥٤	-٦٤٨	-١,٢٩٦	٦٩	-٥٩٠	-٤,٤٠١	١٤٥	-٦,١١٥	٢,٦١٥	صافى الاستثمارات الأخرى
١٨٣	٤٥٤	٥٦٤	٦٢٠	٩٦٨	٦٤٨	١١٥	-١٦٤	٦٤١	صافى الاقتراض
٢١٧	٢٧١	٦٢	-٤٤٩	-١١٠	-٥٠١	٥٣٦	-٦٣٠	-١٣١	القروض المتوسطة وطويلة الأجل
٤٧٥	٩١٠	٣٦٠	٢٢٢	١٠١	١٧٢	٧٣٤	١١٥	١٣٢	المستخدم
-٢٥٨	-٦٣٩	-٢٩٨	-٦٧١	-٢١١	-٦٧٢	-١٩٨	-٧٤٥	-٢٦٢	السداد
-٤٣٠	٣	١	٢١	-٢٥	-٧	-٢٩	-١١	١	تسهيلات موردين ومشتريين متوسطة الأجل
٦,٦	١١,٨	٣٢,٨	٣٢,١	٩,٩	٢,٦	٧,٢	١٣,٦	٣٠,٢	المستخدم
-٤٣٦	-٩	-٣٢	-١١	-٣٤	-١٠	-٣٦	-٢٥	-٢٩	السداد
٣٩٦	١٨١	٥٠١	١,٠٤٧	١,١٠٢	١,١٥٥	-٣٩٢	٤٧٨	٧٧٠	صافى تسهيلات موردين ومشتريين قصيرة الأجل
١,٧٣٩	-١,١٤٩	-١,٤٥٠	-١,٧٤٤	-١,٥٣٦	-٥,١٣٩	-١,٢٥٠	-٦,٥٥٨	١,٧٦٢	أصول أخرى
٥	٤٤	-٢٩	-٥	-٨١	٥٣	-٧	-٢٢	٠,١	البنك المركزى المصرى
٤,٢٥٢	-٧٤١	-٢,٠٧٣	-١,٢٦٢	١,٦٦٩	-٣,٣٠٦	٨٢٦	-٦,٣٢٤	٢,٥١٣	البنوك الأخرى
-٢,٥١٩	-٤٥٣	٦٥٢	-٤٧٧	-٣,١٢٣	-١,٨٨٦	-٢,٠٦٩	-٢١٢	-٧٥٢	أخرى
٢٣٢	٤٦	-٤٠٩	١,١٩٤	-٢٢	٩١	١,٢٨٠	٦٠٦	٢١٣	خصوم أخرى
١٩	-١٤	-٠,٢	١,٢٠٤	٤	-٢٧	٧	٠	٦	البنك المركزى المصرى
٢١٣	٦٠	-٤٠٩	-١٠	-٢٦	١١٨	١,٢٧٣	٦٠٦	٢٠٦	البنوك الأخرى
٣٦٥	١٤٨	-٩١١	-٢٩٢	٩٤٠	-٩٩	-١,٢٠١	-٢١٥	-٦٣٠	السهم والخطأ (صافى)
-١,٠٠٦	-١,٧٩٦	-١,٠٣٥	٢,٠٥٢	٦٠٠	٤٥٥	٢٥٠	١٥	٥٥٧	الميزان الكلى

المصدر: البنك المركزى المصرى.

* مبدئى.

١/ تم تقدير البيانات الخاصة بالفترة أكتوبر- ديسمبر ٢٠١١/٢٠١٠ كمحصلة الفارق بين بيانات الفترة يوليو- ديسمبر والفترة يوليو - سبتمبر ٢٠١١/٢٠١٠.

٢/ تتضمن الإستثمارات الأجنبية المباشرة فى قطاع البترول منذ الربع الأول من ٢٠٠٥/٠٤.

٣/ تتضمن ٢٠٠٨/٠٧ سندات بالجنه المصرى(تدفقات للداخل)، و صافى تعاملات الأجانب فى أذون الخزانة المصرية (تدفقات للداخل)، بالإضافة إلى صافى تعاملات الأجانب فى شهادات الإيداع المصرية (تدفقات للخارج).

٤/ بدءاً من نوفمبر ٢٠٠٣، قام البنك المركزى المصرى بتغيير التويب الخاص بالسندات الدولارية السيادية (أصدرت فى يوليو ٢٠٠١ بقيمة ١,٥ مليار دولار) لتوضع تحت بند إستثمارات المحافظ فى مصر بدلاً من صافى الاقتراض كما كان متبع فى السابق. قيم السندات عاليه غير متضمنة تلك المملوكة من قبل المؤسسات المقيمة داخل مصر.

جدول (٤٢): مؤشرات قياس أداء معاملات القطاع الخارجى

يوليو - ديسمبر ٢٠١٠/٢٠١١	يوليو - ديسمبر ٢٠٠٩/٢٠١٠	٢٠٠٦/٢٠٠٥	٢٠٠٧/٢٠٠٦	٢٠٠٨/٢٠٠٧	٢٠٠٩/٢٠٠٨	٢٠١٠/٢٠٠٩
(مليون دولار)						
٤١,٤٤٠	٤٩,٥٣٤	٦٥,٩٠٤	٥٧,٢١٧	٥٧,٨٩٩	٣٢,٠٥٣	٢٨,١٤٩
المتحصلات الجارية (متضمنة التحويلات الرسمية)	(٢٠,٨)	(١٩,٥)	(٣٣,٠)	(١٣,٢)-	(١,٢)	(١١,٥)-
٤٠,٨٦٨	٤٨,٧٣٤	٦٤,٩٤٤	٥٦,٦٠٣	٥٦,٩٤٥	٣١,٨٨٦	٢٧,٢٤٦
المتحصلات الجارية (بدون التحويلات الرسمية)	(٢٣,٠)	(١٩,٢)	(٣٣,٣)	(١٢,٨)-	(٠,٦)	(١٢,٩)-
٣٩,٦٨٨	٤٧,٢٦٥	٦٥,٠١٦	٦١,٦٤١	٦٢,٢١٧	٣٣,٤٥٤	٢٩,٤٣٢
المدفوعات الجارية	(٢٦,٥)	(١٩,١)	(٣٧,٦)	(٥,٢)-	(٠,٩)	(١٤,٢)-
(نسبة مئوية، إلا إذا ذكر خلاف ذلك)						
المتحصلات الجارية / المدفوعات الجارية						
١٠٣,٠	١٠٣,١	٩٩,٩	٩١,٨	٩١,٥	٩٥,٣	٩٢,٦
بدون التحويلات الرسمية	١٠٤,٤	١٠٤,٨	١٠١,٤	٩٢,٨	٩٣,١	٩٥,٦
شاملة التحويلات الرسمية	٦٠,٦	٥٧,٥	٥٥,٦	٥٠,٠	٤٨,٧	٤٩,١
الصادرات السلعية / الواردات السلعية	٤٥,٢	٤٥,٢	٤٥,٢	٤٤,٥	٤١,٩	٤٢,٣
الصادرات السلعية / المتحصلات الجارية (بدون التحويلات الرسمية)	٢٠,١	٢٤,٤	٢٢,٩	٢٥,٠	٢٣,٩	٢٤,٠
الصادرات غير البترولية / المتحصلات الجارية (بدون التحويلات الرسمية)	٧٦,٧	٨١,٠	٨١,٢	٨١,٧	٧٨,٧	٧٩,٧
الواردات السلعية / المدفوعات الجارية	٩,٠	٨,٩	٧,٩	٧,٥	٨,٦	٨,٧
نسبة تغطية الإحتياطي الدولى للواردات (عدد الأشهر)	١٨٨,٦	٢٢٨,٤	٢٢٢,٢	٢١٠,٧	١٧٨,٢	٢٠٥,٠
المتحصلات الخدمية / المدفوعات الخدمية	١٧,٧	١٦,٨	١٦,٧	١٨,٥	٢٠,٤	٢٢,٠
إيرادات السياحة / المتحصلات الجارية (بدون التحويلات الرسمية)	٤١,٥	٤٠,٠	٣٩,٨	٤٤,١	٤٩,٢	٤٩,٠
إيرادات السياحة / المتحصلات الخدمية	٧,٣	٥,٩	٣,٨	٥,٢	٤,١	٤,٣
خدمة الدين / المتحصلات الجارية (متضمنة التحويلات الرسمية) ^{١/}	٧,٧	٩,١	٩,١	٧,٥	٦,٢	٣,٠
الصادرات غير البترولية (نسبة إلى الناتج المحلى الإجمالى) ^{٢/}	١٦,٢	١٥,٧	١٦,٧	١٢,٦	١٠,٨	٥,٤
إجمالى المتحصلات الخدمية (نسبة إلى الناتج المحلى الإجمالى) ^{٢/}	٦,٧	٦,٣	٦,٧	٥,٥	٥,٣	٢,٧
ومنها : السياحة (نسبة إلى الناتج المحلى الإجمالى) ^{٢/}	١,٦	١,٧	٠,٥	٢,٣-	٢,٠-	٠,٦-
ميزان المعاملات الجارية (نسبة إلى الناتج المحلى الإجمالى) ^{٢/}	٣,٠	٤,٠	٣,٣	١,٨-	١,٥	١,٢
ميزان المدفوعات (نسبة إلى الناتج المحلى الإجمالى) ^{٢/}	٧١,٤	٦٠,٤	٥١,٤	٥٥,١	٥٨,٢	١١٨,٣
إجمالى الدين الخارجى / المتحصلات الجارية (متضمنة التحويلات الرسمية)	١,٤	١,٣	١,٢	١,٢	١,١	١,٢
مدفوعات الفوائد على الدين الخارجى / المتحصلات الجارية (متضمنة التحويلات الرسمية)	٧٤٠,٢	٨٨٠,٠	٨٤٨,٥	٦٤٠,٤	٦٩٤,٩	٨٦٢,١
نسبة السيولة (%) ^{٢/}						

المصدر: البنك المركزى المصرى وحسابات وزارة المالية.

* مبنئى.

-- بيان غير متاح.

() معدل النمو عن الفترة المقابلة فى العام السابق.

١/ تم تقدير قيمة خدمة الدين الخارجى من واقع بيانات ميزان المدفوعات.

٢/ قامت وزارة التنمية الإقتصادية بتقدير قيمة الناتج المحلى الإجمالى لعام ٢٠١١/٢٠١٠ بنحو ١٣٧٨ مليار جنيه ، مقارنة بناتج محلى إجمالى محقق قدره ١٢٠٦,٧ مليار جنيه فى عام ٢٠١٠/٢٠٠٩.

٣/ (الإحتياطي الدولى متضمن الذهب و أصول البنوك فى الخارج) / (خدمة الدين + الإلتزامات الخارجية السائلة).

جدول (٤٣): بيانات التجارة الخارجية - الميزان التجارى
طبقاً للتصنيف الإقتصادى للأمم المتحدة (BEC)

(مليون جنيه)

البند	٢٠٠٦/٢٠٠٥	٢٠٠٧/٢٠٠٦	٢٠٠٨/٢٠٠٧	٢٠٠٩/٢٠٠٨	٢٠١٠/٢٠٠٩*	يوليو- فبراير ٢٠١٠/٠٩	يوليو- فبراير ٢٠١١/١٠*
الميزان الكلى	٩٧,٥١٥-	١٣٤,٦٥١-	١٧٢,٤٧٧-	١٨٧,٢٨٦-	١٦٩,٢٨٢-	١١٩,١٠٨-	١٤١,٥٥٠-
	(٧٣,٩)	(٣٨,١)	(٢٨,١)	(٨,٦)	(٩,٦)-		(١٨,٨)
١١١ سلع غذائية أولية (للصناعة)	٧,٣٥٥-	٧,٨٢٦-	١٧,١٨٩-	١٥,٨٧٩-	١٧,٧٧٧-	١١,٦٢٨-	١٦,٩٦٦-
١١٢ سلع غذائية أولية (للإستهلاك)	١,٧٥٩	١,١٢٩-	١,٩٤٩	٢٢٨	١,٠٤٠-	١,٠٧٦-	٦٥٠-
١٢١ سلع غذائية مصنعة (للصناعة)	٤,٩٠٦-	٥,٧٣٣-	٧,٩٨٥-	٨,٤١٦-	٧,٠٥٣-	٣,٨٢١-	٧,٢٩٧-
١٢٢ سلع غذائية مصنعة (للإستهلاك)	٢,٤٣٣-	٤,٥٠٩-	٤,٢٣٢-	٣,٩٣١-	٤,٨٥٥-	٣,٣٢٤-	٦,٩٩٣-
٢١ مستلزمات صناعية أولية	٨,٩٧٠-	٩,٣٨١-	١٥,٥٥١-	١٤,١١٤-	١٥,٧٢٧-	١٠,٣٧١-	١٣,٢٠٣-
٢٢ مستلزمات صناعية مصنعة	٣٥,٢٦٩-	٤٥,٢٦٢-	٦٧,٦٠٠-	٦٢,٤٥٧-	٦٥,١٩٣-	٤٤,٣٦٨-	٤٤,١٧٧-
٣١ وقود وزيوت (خام)	١,٥٦١-	٤٧٠-	١,١٣٣-	٥,٥٤٨-	٣,٧٥٧-	٤,٢٧٣-	٦,٧٢٢
٣٢ وقود مصنع و زيوت اخرى	١,٤٠٨-	٢,٢٠٢-	٤,٦١٣-	٢,٠٦٠-	٦,٦٦٥	٢,٤٢٠	١,٥٩٠
٤١ سلع رأسمالية عدا معدات النقل	١٣,٧٨٤-	٣٠,٢٣٤-	٢٢,٨٩٣-	٣٢,١٣٥-	١٦,٣٥٢-	١٢,٢٧٥-	٢٦,٤١٥-
٤٢ قطع غيار وأجزاء سلع رأسمالية	٨,٦٤٠-	٧,٠٧١-	٩,٠٠٠-	١١,٣٩٣-	١١,٢٩٢-	٧,٧٢٦-	١١,٦٨٢-
٥١ سيارات الركوب	٤,٨٩٩-	٦,٣١٥-	٧,٨٧٠-	٧,٥٤٣-	٧,٤٦٨-	٥,١٣٣-	٥,٢٤٥-
٥٢ سيارات اخرى	٤,٠١٥-	٤,٩٢٧-	٦,١٠١-	٥,٢٢٧-	٦,٢٣٥-	٤,٢١٤-	٥,١٩٧-
٥٣ قطع غيار وأجزاء لوسائل النقل	٤,٦٧٧-	٦,١٧٩-	٧,٦١٩-	٦,٥٤٦-	٧,٢٠٦-	٤,٨٦٠-	٨,٣٠٣-
٦١ سلع إستهلاكية معمرة	٩٨-	١,١٥٧-	٥٠-	٩,٦٦٦-	٤,٧٨١-	٣,٤٥٥-	١,٣٠٩-
٦٢ سلع إستهلاكية نصف معمرة	٤٨٦	٥١٥	٣٢٧	٢,٩٦٩	٩١٠-	٩٦١-	٢٤٦
٦٣ سلع إستهلاكية غير معمرة	٢,٣٩٧-	٢,٧٥٧-	٣,٧٤٦-	٥,٧٤٨-	٦,٢٦٨-	٤,٠٠٥-	٢,٦٢٠-
٧ أخرى	٦٥٢	١٤-	٨٢٨	١٨٢	٣٤-	٣٧,٥٤-	٥١-

المصدر: وزارة المالية - مصلحة الجمارك.
() معدل النمو السنوى.
* بيان مبدئى.

جدول (٤٤): بيانات التجارة الخارجية - الصادرات
طبقاً للتصنيف الإقتصادي للأمم المتحدة (BEC)

(مليون جنيه)

البند	٢٠٠٦/٢٠٠٥	٢٠٠٧/٢٠٠٦	٢٠٠٨/٢٠٠٧	٢٠٠٩/٢٠٠٨	٢٠١٠/٢٠٠٩*	يوليو - فبراير ٢٠١٠/٠٩	يوليو - فبراير ٢٠١١/١٠*
إجمالي الصادرات	٤٥,٦٣٤	٥٢,٨٤١	٥٦,٦٣٠	٦٠,٤١٨	٦٩,٦٤٨	٣٦,٨٨٣	٧٩,٨٢٣
	(٥٥,١)	(١٥,٨)	(٧,٢)	(٦,٧)	(١٥,٣)		(١١٦,٤)
١١١ سلع غذائية أولية (للصناعة)	٢٠٣	١٧٢	٢٥١	٢١٤	٢٧٥	١٤٥	٥٢٧
١١٢ سلع غذائية أولية (للإستهلاك)	٤,٣٣٥	١,٨٩٣	٥,٣٧٩	٢,٤٠٩	١,٧٣٠	٩٠٠	٣,٦٧٤
١٢١ سلع غذائية مصنعة (للصناعة)	١٨٥	٣٨٤	٢٣٠	٢٣٥	٤٢٢	٢٢١	١,١٤١
١٢٢ سلع غذائية مصنعة (للإستهلاك)	٢,٣٤٥	٣,٦٠١	٢,٩١١	٤,٠٠٠	٢,٩٧٠	١,٥٤٨	٣,٦٥٠
٢١ مستلزمات صناعية أولية	١,٢٩١	٢,٤٤٥	١,٦٠٢	٣,٤٠٢	١,٧٩٠	٩٣٤	٤,٠٦٠
٢٢ مستلزمات صناعية مصنعة	١٧,٨٦٣	٢٢,٣٩٩	٢٢,١٦٧	٢٦,٨٤٨	٢٦,٣١٤	١٣,٦٥٤	٢٩,١٠٤
٣١ وقود وزيوت (خام)	٥,٣١٧	٥,٢٨٩	٦,٥٩٨	٢٧٩	٦,٦٩٩	٣,٤٨٤	١٠,٢٩٠
٣٢ وقود مصنع وزيوت اخرى	٥,٩٩٤	٩,٧٢٧	٧,٤٣٩	١٠,٢١١	٩,٥٥٥	٤,٩٧١	١٢,٧٧١
٤١ سلع رأسمالية عدا معدات النقل	١,١١٨	٢٦٩	١,٣٨٧	٢,٤٥٨	١٣,٢٧٣	٧,٥٨٠	٨٤٢
٤٢ قطع غيار وأجزاء سلع رأسمالية	٣٦٦	٤٢٩	٤٥٤	١٩٤	٤٥٣	٢٣٥	٣٩٨
٥١ سيارات الركوب	٢١	٤٢	٢٦	٣٦	١٨٨	٩٧	١٩٩
٥٢ سيارات اخرى	١٨٣	٤٩	٢٢٧	١,٣٢٨	١٥٢	٨١	٨٤٢
٥٣ قطع غيار وأجزاء لوسائل النقل	٨٤	١١٨	١٠٤	١٥٧	٥٣٣	٢٧٧	٦٥٥
٦١ سلع إستهلاكية معمرة	١,٩٠٦	١,٠١٧	٢,٣٦٦	٥٢٢	٢٦٩	١٤١	١,٦٣٢
٦٢ سلع إستهلاكية نصف معمرة	٢,٦٣٦	٣,٣٥٩	٣,٢٧٢	٥,٩١٢	٢,٥١٧	١,٣١٠	٥,٠١٩
٦٣ سلع إستهلاكية غير معمرة	١,٠٧٢	١,٦٤٦	١,٣٣١	٢,٠٢٠	٢,٤٩٧	١,٣٠٠	٤,٩٣٢
٧ أخرى	٧١٤	١,١	٨٨٥,٧	١٩٣,٠	١١,٠	٥,٤	٨٨

المصدر: وزارة المالية - مصلحة الجمارك.

() معدل النمو عن الفترة المقابلة في العام السابق.

* بيان مبدئي

جدول (٤٥): بيانات التجارة الخارجية - الواردات
طبقاً للتصنيف الإقتصادي للأمم المتحدة (BEC)

(مليون جنيه)

البند	٢٠٠٦/٢٠٠٥	٢٠٠٧/٢٠٠٦	٢٠٠٨/٢٠٠٧	٢٠٠٩/٢٠٠٨	٢٠١٠/٢٠٠٩*	يوليو- فبراير ٢٠١٠/٠٩	يوليو- فبراير ٢٠١١/١٠*
إجمالي الواردات	١٤٣,١٥٠	١٨٧,٤٩٢	٢٢٩,١٠٧	٢٤٧,٧٠٤	٢٣٨,٩٣٠	١٥٥,٩٩١	٢٢١,٣٧٣
	(٦٧,٥)	(٣١,٠)	(٢٢,٢)	(٨,١)	(٣,٥)-		(٤١,٩)
١١١ سلع غذائية أولية (للصناعة)	٧,٥٥٨	٧,٩٩٨	١٧,٤٤٠	١٦,٠٩٣	١٨,٠٥٢	١١,٧٧٣	١٧,٤٩٣
١١٢ سلع غذائية أولية (للإستهلاك)	٢,٥٧٦	٣,٠٢٢	٣,٤٣١	٢,١٨١	٢,٧٧٠	١,٩٧٦	٤,٣٢٤
١٢١ سلع غذائية مصنعة (للصناعة)	٥,٠٩٢	٦,١١٨	٨,٢١٥	٨,٦٥١	٧,٤٧٥	٤,٠٤٢	٨,٤٣٨
١٢٢ سلع غذائية مصنعة (للإستهلاك)	٤,٧٧٨	٨,١١١	٧,١٤٣	٧,٩٣١	٧,٨٢٥	٤,٨٧٢	١٠,٦٤٤
٢١ مستلزمات صناعية أولية	١٠,٢٦١	١١,٨٢٦	١٧,١٥٢	١٧,٥١٦	١٧,٥١٧	١١,٣٠٥	١٧,٢٦٢
٢٢ مستلزمات صناعية مصنعة	٥٣,١٣٢	٦٧,٦٦٢	٨٩,٧٦٧	٨٩,٣٠٤	٩١,٥٠٧	٥٨,٠٢٢	٧٣,٢٨٠
٣١ وقود وزيوت (خام)	٦,٨٧٨	٥,٧٥٨	٧,٧٣١	٥,٨٢٨	١٠,٤٥٦	٧,٧٥٧	٣,٥٦٨
٣٢ وقود مصنع و زيوت اخرى	٧,٤٠٢	١١,٩٢٩	١٢,٠٥١	١٢,٢٧١	٢,٨٩٠	٢,٥٥١	١١,١٨٠
٤١ سلع رأسمالية عدا معدات النقل	١٤,٩٠٢	٣٠,٥٠٢	٢٤,٢٨٠	٣٤,٥٩٤	٢٩,٦٢٥	١٩,٨٥٥	٢٧,٢٥٨
٤٢ قطع غيار وأجزاء سلع رأسمالية	٩,٠٠٦	٧,٥٠٠	٩,٤٥٤	١١,٥٨٨	١١,٧٤٥	٧,٩٦١	١٢,٠٨٠
٥١ سيارات الركوب	٤,٩١٩	٦,٣٥٧	٧,٨٩٦	٧,٥٨٠	٧,٦٥٦	٥,٢٣٠	٥,٤٤٤
٥٢ سيارات اخرى	٤,١٩٨	٤,٩٧٦	٦,٣٢٨	٦,٥٥٥	٦,٣٨٧	٤,٢٩٥	٦,٠٤٠
٥٣ قطع غيار وأجزاء لوسائل النقل	٤,٧٦١	٦,٢٩٧	٧,٧٢٣	٦,٧٠٣	٧,٧٣٩	٥,١٣٧	٨,٩٥٨
٦١ سلع إستهلاكية معمرة	٢,٠٠٤	٢,١٧٤	٢,٤١٦	١٠,١٨٨	٥,٠٥٠	٣,٥٩٦	٢,٩٤١
٦٢ سلع إستهلاكية نصف معمرة	٢,١٥٠	٢,٨٤٤	٢,٩٤٥	٢,٩٤٣	٣,٤٢٧	٢,٢٧١	٤,٧٧٣
٦٣ سلع إستهلاكية غير معمرة	٣,٤٧٠	٤,٤٠٣	٥,٠٧٦	٧,٧٦٨	٨,٧٦٥	٥,٣٠٥	٧,٥٥٢
٧ أخرى	٦٢	١٥	٥٨	١١	٤٥	٤٣	١٣٩

المصدر: وزارة المالية - مصلحة الجمارك.
() معدل النمو عن الفترة المقابلة في العام السابق.
*بيان مبدئي.

جدول (٤٦): حصيلة الصادرات البترولية

(مليون دولار)

يوليو- سبتمبر *٢٠١١/٢٠١٠	٢٠١٠/٢٠٠٩	٢٠٠٩/٢٠٠٨	٢٠٠٨/٢٠٠٧	٢٠٠٧/٢٠٠٦	٢٠٠٦/٢٠٠٥	
٢,٧٩٤	١٠,٢٥٩	١١,٠٠٥	١٤,٤٧٣	١٠,١٠٨	١٠,٢٢٢	إجمالي الصادرات البترولية
١,٢٧٠	٤,٤٧٥	٤,٠٠٤	٤,٩١١	٣,١٢٨	٣,٢١٤	البترول الخام
١,٥٢٤	٥,٧٨٤	٧,٠٠٠	٩,٥٦٢	٦,٩٨٠	٧,٠٠٩	منتجات بترولية

المصدر: البنك المركزي المصري

* بيان مبدئى.

جدول (٤٧): أهم مؤشرات قطاع السياحة

يوليو- ديسمبر *٢٠١١/٢٠١٠	٢٠١٠/٢٠٠٩	٢٠٠٩/٢٠٠٨	٢٠٠٨/٢٠٠٧	٢٠٠٧/٢٠٠٦	٢٠٠٦/٢٠٠٥	
٧,٧٩٦	١٣,٧٥٨	١٢,٢٩٣	١٢,٢٩٤	٩,٧٨٨	٨,٦٩٣	عدد السياح الوافدين (بالآلاف سائح)
٨١,٦٨٠	١٣٦,٣٧٠	١٢٣,٣٨٣	١٢٧,٣٧١	٩٦,٢٧٠	٨٥,١١٣	عدد الليالى السياحية (بالآلاف ليلة)
١٠,٥	٩,٩	١٠,٠	١٠,٤	٩,٨	١٠,٤	متوسط عدد الليالى السياحية (للسائح)
٦,٩٤٣	١١,٥٩١	١٠,٤٨٨	١٠,٨٢٧	٨,١٨٣	٧,٢٣٥	الدخل من السياحة (مليون دولار)
٨٥	٨٥	٨٥	٨٥	٨٥	٨٥	الدخل من السياحة موزعاً على عدد الليالى السياحية (دولار لكل ليلة)

المصدر: وزارة السياحة.

* بيان مبدئى.

-- بيان غير متاح.

جدول (٤٨): حركة الملاحة فى قناة السويس

يوليو- فبراير *٢٠١١/٢٠١٠	٢٠١٠/٢٠٠٩	٢٠٠٩/٢٠٠٨	٢٠٠٨/٢٠٠٧	٢٠٠٧/٢٠٠٦	٢٠٠٦/٢٠٠٥	
١٢,١٧٩	١٧,٥٠٤	١٩,٣٥٤	٢١,٠٨٠	١٩,٤١٩	١٨,٤٧٦	إجمالي عدد السفن ^{١/}
٥٩١	٧٨٧	٨١١	٨٩١	٧٩٣	٧٠٢	صافى حمولة السفن العابرة (مليون طن)
^{٢/} ٢,٥٠٨	٤,٥١٧	٤,٧٢١	٥,١٥٥	٤,١٧٠	٣,٥٥٩	إجمالي الحصيلة (مليون دولار)

المصدر: البنك المركزي المصري وهيئة قناة السويس.

* مبدئى .

١/ تشمل حاويات البترول والسفن الأخرى.

٢/ يعكس الفترة يوليو - ديسمبر ٢٠١٠/٢٠١١.

جدول (٤٩): الصادرات حسب التوزيع الجغرافى

(مليون دولار)

يوليو- سبتمبر *٢٠١١/٢٠١٠	٢٠١٠/٢٠٠٩	٢٠٠٩/٢٠٠٨	٢٠٠٨/٢٠٠٧	٢٠٠٧/٢٠٠٦	٢٠٠٦/٢٠٠٥	
٦,١٠٢	٢٣,٨٧٣	٢٥,١٦٩	٢٩,٣٥٦	٢٢,٠١٨	١٨,٤٥٥	جملة الصادرات
٢,١٦٢	٨,٤٨٠	٨,٥٤٤	٩,٨٠٨	٧,٤٤٠	٦,٩٤٨	الإتحاد الأوروبي
٣٢٩	١,٠٧٣	٨٩٩	١,٣٤٣	١,٠٤٩	٩٦٥	الدول الأوروبية الأخرى
٨٧١	٤,٤٠٩	٦,٤٢٢	٩,٢٧٩	٦,٨٥٠	٥,٦٤٤	الولايات المتحدة الأمريكية
١,١٦٧	٤,٧٦١	٣,٨٥٢	٣,١٥٦	٢,٧٣٠	٢,١٢٥	الدول العربية
٨١٥	٣,٤٠٠	٣,١٤٤	٤,٣٦٤	٢,٩٦٩	٢,٠٩٤	الدول الآسيوية (غير العربية)
١٤٣	٣٨١	٦٤٠	٧٨٦	٣٢٨	٢٥١	الدول الأفريقية (غير العربية)
٥	١٨	١٤	٢١	٦٤	١٧	استراليا
٦١١	١,٣٥١	١,٦٥٤	٥٩٧	٥٨٨	٤١١	دول ومناطق أخرى

المصدر: البنك المركزي المصري.

* بيان مبدئى.

جدول (٥٠): تحليل مقارن لأداء أهم المؤشرات الاقتصادية *

دمة الدين	الدين الخارجى نسبة للناتج المحلى الإجمالى (%)	صادرات السلع والخدمات نسبة لناتج المحلى الإجمالى (%)	ميزان المعاملات الجارية نسبة للناتج المحلى الإجمالى (%)	معدل التضخم السئوى (%)	الميزان الكلى للموازنة العامة نسبة للناتج المحلى الإجمالى (%)	معدل نمو الدخل الحقيقى للفرد(%)	الناتج المحلى الإجمالى الحقيقى (معدل التغير %)	
١- تصنيف البنك الدولى: (مجموعة الدول ذات الدخل المتوسط المنخفض) ^{١/٢}								
مصر ^{١/٣}								
	٢٧,٦	٣٣,٤	١,٦	٤,٢	٨,٢-	٤,٨	٦,٨	٢٠٠٦
	٢٢,٨	٣٢,٦	١,٧	١١,٠	٧,٣-	٥,١	٧,١	٢٠٠٧
	٢٠,١	٣٤,٨	٠,٥	١١,٧	٦,٨-	٥,٠	٧,٢	٢٠٠٨
	١٦,٩	٢٥,٩	٢,٣-	١٦,٢	٦,٩-	٢,٤	٤,٧	٢٠٠٩
	١٥,٩	٢١,٧	٢,٠-	١١,٧	٨,١-	٢,٩	٥,٢	٢٠١٠
متوسط دول المجموعة								
	١٩,٣	٣٧,٠	--	٧,١	--	--	٩,٦	٢٠٠٦
	١٧,٠	٣٧,٦	--	٧,٠	--	--	١٠,٣	٢٠٠٧
	--	٣٢,٩	--	٩,٠	--	--	٧,٦	٢٠٠٨
الفلبين								
	٤٥,٤	٤٧,٣	٤,٣	٥,٢	١,٣-	٣,٤	٥,٣	٢٠٠٦
	٣٨,١	٤٢,٥	٤,٥	٢,٩	١,٨-	٥,٣	٧,١	٢٠٠٧
	--	٣٦,٩	--	٧,٥	--	٦,٣	٣,٨	٢٠٠٨
تونس								
	٥٨,٣	٥٠,٤	١,١-	٣,٨	٣,٥-	٤,٦	٥,٧	٢٠٠٦
	٥٤,٩	٥٤,١	١,٢-	٢,٤	٣,٦-	٥,١	٦,٣	٢٠٠٧
	--	٦٥,٢	--	٥,٠	--	--	٥,١	٢٠٠٨
المغرب								
	٢٣,٩	٣٤,٢	٢,٨	١,٥	٢,٠-	٦,٧	٧,٧	٢٠٠٦
	٢٣,٨	٣٥,٨	٢,٠	٣,٨	١,٢-	١,١	٢,٧	٢٠٠٧
	--	٤٠,٧	--	٣,١	--	--	٥,٨	٢٠٠٨
٢- تصنيف صندوق النقد الدولى: (الشرق الأوسط وشمال أفريقيا) ^{١/٤}								
مصر ^{١/٣}								
	٢٢,٨	٣٢,٦	١,٧	١١,٠	٧,٣-	٥,١	٧,١	٢٠٠٧
	٢٠,١	٣٤,٨	٠,٥	١١,٧	٦,٨-	٥,٠	٧,٢	٢٠٠٨
	١٦,٩	٢٥,٩	٢,٣-	١٦,٢	٦,٩-	٢,٤	٤,٧	٢٠٠٩
	١٥,٩	٢١,٧	٢,٠-	١١,٧	٨,١-	٢,٩	٥,٢	٢٠١٠
متوسط دول المجموعة								
	٢٧,٦	٥٧,٢	١٥,٢	١٠,٠	١٠,٨	٣,١	٦,٠	٢٠٠٧
	--	--	١٥,٣	١٣,٥	١٤,٩	٢,٢	٥,٠	٢٠٠٨
	--	--	٢,٦	٦,٧	--	٠,٥-	٢,٠	٢٠٠٩
إيران								
	١٠,٤	٣٧,٨	١١,٩	١٨,٤	٠,٧-	٤,٣	٧,٨	٢٠٠٧
	٩,٨	٣٥,٥	٧,٣	٢٥,٤	٢,٨-	٥,٠	١,٠	٢٠٠٨
	٦,٠	--	٣,٦	١٠,٨	--	--	١,١	٢٠٠٩
الأردن								
	٤٤,٨	٥٧,٧	١٦,٩-	٤,٧	٥,٨-	٣,٩	٨,٥	٢٠٠٧
	٢٥,٨	٦٨,٥	٩,٦-	١٣,٩	٥,٤-	٢,٩	٧,٦	٢٠٠٨
	--	--	٥,٠-	٠,٧-	٨,٥-	--	٢,٣	٢٠٠٩

-- بيان غير متاح.

* بيانات مبدئية، خاضعة للمراجعة.

١/ بخلاف التحويلات الرسمية.

٢/ بيانات دول المقارنة تم إستخراجها من الجداول الإحصائية للبنك الدولى: "Country at a Glance".

٣/ البيانات المصرية تعكس التطورات خلال الاعوام المالية من واقع المصادر المحلية.

٤/ بيانات دول المقارنة تم استخراجها من قاعدة بيانات صندوق النقد الدولى وتقارير مشاورات المادة الرابعة الخاصة بالصندوق، وتقدير عام ٢٠٠٧ لآخر التطورات الإقتصادية والأفاق المستقبلية لمنطقة الشرق الأوسط وشمال أفريقيا.

القسم التاسع

مقارنة تحليلية لأداء الإقتصاد المصرى

٧٨-٧٧	تحليل مقارنة لأداء أهم المؤشرات الاقتصادية	جدول (٥٠)
٧٩	تحليل مقارنة لأداء البورصة المصرية	جدول (٥١)

جدول (٥٠): تحليل مقارن لأداء أهم المؤشرات الاقتصادية (تابع) *

الناتج المحلي الإجمالي الحقيقي (معدل التغير %)	معدل نمو الدخل الحقيقي للفرد(%)	الميزان الكلى للموازنة العامة نسبة للناتج المحلى الإجمالى (%)	معدل التضخم السئوى (%)	ميزان المعاملات الجارية نسبة للناتج المحلى الإجمالى (%)	صادرات السلع والخدمات نسبة للناتج المحلى الإجمالى (%)	الدين الخارجى نسبة للناتج المحلى الإجمالى (%)	خدمة الدين الخارجى نسبة للسادات السلعية والخدمية (%) ^١
٣- تصنيف مؤسسة ستاندرد أند بورز: (BB درجة التصنيف) ^{١٢}							
مصر ^{١٣} (BB+)							
٢٠٠٧	٧,١	٥,١	٧,٣-	١١,٠	١,٧	٣٢,٦	٢٢,٨
٢٠٠٨	٧,٢	٥,٠	٦,٨-	١١,٧	٠,٥	٣٤,٨	٢٠,١
٢٠٠٩	٤,٧	٢,٤	٦,٩-	١٦,٢	٢,٣-	٢٥,٩	١٦,٩
٢٠١٠	٥,٢	٢,٩	٨,١-	١١,٧	٢,٠-	٢١,٧	١٥,٩
متوسط دول المجموعة							
٢٠٠٦	٥,٦	٤,٣	٣,٤-	٦,٢	٠,٦-	٤١,٣	--
٢٠٠٧	٦,٢	٥,٨	--	٦,٢	٠,٦-	--	--
*٢٠٠٨	--	٠,٢-	١,٢-	--	--	--	--
الهند (BBB-)							
٢٠٠٦	٩,٨	٨,٢	٤,١-	٦,٢	١,١-	٢٠,١	١٧,١
٢٠٠٧	٩,٤	٧,٨	٣,٤-	٦,٤	١,٠-	٢٢,٣	١٨,٧
٢٠٠٨	٧,٣	٥,٨	٣,٣-	٨,٣	٢,٢-	٢١,٢	١٩,٢
تونس (BBB)							
٢٠٠٦	٥,٤	٤,٣	٢,٩-	٤,٥	٢,٠-	٤٩,٤	٥٨,٣
٢٠٠٧	٦,٣	٥,٣	٣,٠-	٣,١	٢,٥-	٥٣,٨	٥٤,٩
٢٠٠٨	٤,٦	٣,٦	٣,٠-	٥,٠	٤,٢-	٦٢,٢	٥١,٨
الفلبين (BB-)							
٢٠٠٦	٥,٣	٣,٣	١,٢-	٦,٢	٤,٥	٤٦,٤	٥١,٤
٢٠٠٧	٧,١	٥,٠	١,٦-	٢,٨	٤,٩	--	٤٣,٣
٢٠٠٨	٣,٨	١,٨	--	٩,٣	٢,٥	--	--

-- بيان غير متاح.

* بيانات مبدئية، خاضعة للمراجعة.

١/ بخلاف التحويلات الرسمية.

٢/ بيانات دول المقارنة تم استخراجها من قاعدة بيانات صندوق النقد الدولى وتقارير مشاورات المادة الرابعة الخاصة بالصندوق .

٣/ البيانات المصرية تعكس التطورات خلال الاعوام المالية من واقع المصادر المحلية.

جدول (٥١): تحليل مقارنة لأداء البورصة المصرية^{١/}

السوق	ديسمبر-٠٩		نوفمبر-١٠		ديسمبر-١٠	
	مضاعف الربحية	العائد على الكويون %	مضاعف الربحية	العائد على الكويون %	مضاعف الربحية	العائد على الكويون %
الشرق الأوسط / أفريقيا						
	١٢,٠٩	٦,٩٧	١٤,٠٨	٧,٠٨	١٤,٦٨	٧,٠٧
	مصر ^{٢/}					
المغرب	٢٥,٠٤	٢,٨٨	١٩,٩٥	٢,٨٧	٢٢,٤٠	٢,٦١
	١٩,٣٨	٢,٠٩	١٤,٠٤	٢,٤٤	١٥,٣١	٢,١٥
	جنوب أفريقيا					
أمريكا اللاتينية ^{٣/}						
	٨,٣٢	٢,٠٨	١٠,٣٩	٢,٣٤	١٠,٩٥	٢,٢٧
	البرازيل					
	١٨,٨٦	٢,١٥	٢٦,٦١	١,٨٨	٢٧,٥٣	١,٧٥
	شيلي					
المكسيك	٢٢,٠١	١,٢٥	٢١,٦٢	١,١٩	٢٢,٧٠	١,٠٥
	بيرو	٢٣,٩٢	١,٣٩	٢٤,٩٢	٢,١٥	١,٩٦
آسيا						
	٨,٧٢	١,٥٨	٧,٦٢	١,٦٨	٧,٣٤	١,٦٦
	الصين					
	٢٣,١٦	٠,٨٨	٢٠,٣٠	٠,٩٧	٢١,٦٤	٠,٩٣
	الهند					
	٢٧,٧٦	٢,٠٧	٢٢,٩٠	١,٩٤	٢٤,٠٤	١,٨١
	اندونيسيا					
	١٧,٥٨	٠,٨٧	١٣,٦٢	١,٢٦	١٥,٠٩	١,١٣
	كوريا					
	٢٢,٤٩	٢,٨١	١٩,٠٢	٢,٩٥	١٩,٦٦	٢,٦٣
ماليزيا	١٧,٩٢	٣,٣٠	١٥,٧٧	٢,١٦	١٧,٥٨	٢,٠٤
	الفلبين					
	٤٦,٥٤	٢,٢٢	٢٧,٢٨	٣,٠٨	٢٩,٧٠	٢,٧٣
	تايوان					
	١٩,٣٨	٢,٨٨	١٦,٩٣	٢,٧٨	١٧,٦٧	٢,٦٩
تايلاند						
	١٠,١٤	٥,٥٤	١٠,٦٦	٦,٥٦	١٢,٢٦	٥,٩٥
	أوروبا					
	٨,٧٢	١,٠٦	١٠,٦٣	١,٣٦	١١,٨٢	١,٢٥
	جمهورية التشيك					
المجر	١٩,٣٨	٢,٢٨	١٨,١٣	٢,٣٥	٢٠,٤٧	٢,١٣
	بولندا					
	٧,١٨	٠,٠٨	٨,٣٣	١,٦٨	١٠,٦٣	١,٦٦
	روسيا					
	١٣,٢٠	١,٨٩	١٣,٧٤	١,٧٢	١٤,٠٧	١,٨٣
	تركيا					

المصدر: النشرة الشهرية للبورصة المصرية.

١/ جدير بالذكر أن البيانات الحديثة التي تخص شهر فبراير ٢٠١١ غير متاحة نظراً لإغلاق البورصة المصرية طوال الشهر

٢/ المؤشرات المصرية مبنية على أداء أنشط ٥٠ شركة في البورصة.

٣/ تم استبعاد فنزويلا من مؤشرات ستاندرد آند بورز/ هيئة التمويل الدولية للأسواق الناشئة في ١١ ابريل ٢٠٠٧.