



التقرير المالي الشهري

تقرير إحصائي دوري يصدر عن وزارة المالية كل شهر

أبراج وزارة المالية
إمتداد شارع رمسيس
القاهرة - مصر

إعداد :

هاني قدرى دميان
مساعد وزير المالية

للإشتراك :

رجاء إرسال الطلب الى العنوان أو من خلال رقم الفاكس أدناه، أو تحميل ملف
الطلب من الموقع الإلكتروني للوزارة : www.mof.gov.eg
والضغط على إرسال للإستفسار و الإستعلام رجاء إرسال
فاكس : ٢٦٨٦١٥٦١ (٢٠٢)

ساره عيد
أمل عنان
نادين فهمي
حازم محمود
يسرا بدير
كرم رسمي
شريف عبد الكريم

إقتصادي - محرر
إقتصادي
باحث إقتصادي
إقتصادي
باحث إقتصادي
تصميم
تصميم

تقديم

إن ما تشهده مصر من حراك على المستويين السياسى والإجتماعى إنما هو انعكاس لخطوات نحو مرحلة جديدة تهدف فى النهاية إلى آفاق جديدة للحياة الديمقراطية والمشاركة المجتمعية فى إتخاذ القرار من أجل رفع مستوى الأحوال المعيشية للمواطنين.

وتأكيداً على أن لكل مرحلة أولوياتها، قامت الحكومة بالعمل على الإستجابة للتطلعات الكبيرة للمواطنين بعد الثورة، والأخذ فى إعتداد سياسات من شأنها زيادة معدلات النمو الإقتصادى بما يحقق توفير فرص عمل جديدة وديناميكية، والإرتقاء بالخدمات المقدمة لهم، مع التركيز على تحقيق العدالة الاجتماعيه وإرساء دعائم جديدة لها، وذلك كله من دون الإخلال بالسعى نحو تحقيق الاستقرار المالى والاقتصادى فى الأجلين المتوسط والبعيد.

ومما لا شك فيه فإن النظم الديمقراطية تتطلب بطبيعتها زيادة التفاعل بين أطراف المنظومة السياسية والقوى المجتمعية بشكل أكثر فاعلية. فالحكومة من جهتها تسعى بكل قوة للقيام بدورها بكفاءة، كما أن المجتمع بكل أطيافه يقوم بدوره الإيجابى من خلال ما يقدمه من حوارات ودراسات حول القضايا الإقتصادية والاجتماعية ذات الأولوية، والتي تتطلب فى ذات الوقت الإستناد إلى معلومات وبيانات سليمة ودقيقة، حتى يتسنى لها تقديم المقترحات والحلول العملية التى تسهم فى تحقيق التقدم المنشود للوطن.

ومن هذا المنطلق، تشرف وزارة المالية من خلال إصداراتها المختلفة ومنها « التقرير المالى الشهرى» باستكمال نهجها فى توفير البيانات والمعلومات والمؤشرات الإقتصادية للمساهمة فى تدعيم المشاركة المجتمعية فى صنع القرار وتحقيق بناء إقتصادى وإجتماعى أفضل.

وزير المالية



ممتاز السعيد

الفهرس

ز - ح ط ك - م	قائمة الجداول قائمة الرسوم البيانية ملخص تنفيذى
٧ - ١	القسم الأول نظرة عامة على الأداء الإقتصادي و المالي
١٣ - ١١	القسم الثاني مؤشرات الإقتصاد العيني و الحقيقي
٢١ - ١٧	القسم الثالث الأسعار المحلية
٣٢ - ٢٥	القسم الرابع مؤشرات المالية العامة
٤٢ - ٣٥	القسم الخامس الدين الحكومي و هيكل المديونية
٥٢ - ٤٥	القسم السادس المؤشرات النقدية
٦١ - ٥٥	القسم السابع القطاع المالي و الإستثمارات
٧٣ - ٦٥	القسم الثامن معاملات القطاع الخارجي
٧٩ - ٧٧	القسم التاسع مقارنة تحليلية لأداء الإقتصاد المصري

قائمة الجداول

٧-١	القسم الأول : نظرة عامة على الأداء الإقتصادي و المالي
١	أ- الإقتصاد العيني (بالأسعار الجارية)
١	ب- مؤشرات الإقتصاد العيني و الحقيقي و مصادر النمو
٢	ج- السكان و التشغيل
٢	د- الأسعار المحلية (متوسط الفترة)
٣	هـ- مؤشرات المالية العامة
٤	و- ملخص الدين العام المحلي (بالمليون جنيه، رصيد نهاية الفترة)
٤	ز- إجمالي الدين العام الخارجي (مليون دولار، رصيد نهاية الفترة)
٤	ح- خدمة الدين الحكومي (مليون جنيه، تدفقات)
٥	ط- المؤشرات النقدية (نهاية الفترة)
٦	ي- القطاع المالي والاستثمارات
٧	ك- معاملات القطاع الخارجي

١٣-١١	القسم الثاني : مؤشرات الإقتصاد العيني و الحقيقي
١١	جدول (١) الناتج المحلي الإجمالي بحسب الموارد و الإستخدامات بأسعار السوق (أسعار جارية)
١٢	جدول (٢) الناتج المحلي الإجمالي بتكلفة عوامل الإنتاج موزعاً بحسب القطاعات الإقتصادية (أسعار جارية)
١٣	جدول (٣) إجمالي الإستثمارات موزعة بحسب القطاعات الإقتصادية

٢١-١٧	القسم الثالث : الأسعار المحلية
١٧	جدول (٤) معدلات التضخم السنوية في الأرقام القياسية للأسعار المحلية
١٨	جدول (٥) معدلات التضخم السنوية لأسعار المستهلكين
١٩	جدول (٦) معدل التضخم السنوي لأسعار المنتجين طبقاً للنشاط الإقتصادي
٢٠	جدول (٧) معدل التضخم السنوي لأسعار المنتجين طبقاً للإستخدام النهائي
٢٠	جدول (٨) معدل التضخم السنوي لأسعار المنتجين طبقاً لدرجة التصنيع
٢١	جدول (٩) تطور أسعار الصرف

٣٢-٢٥	القسم الرابع : مؤشرات المالية العامة
٢٥	جدول (١٠) ملخص المعاملات المالية للحكومة
٢٦-٢٧	جدول (١١) ملخص المعاملات الرئيسية للموازنة العامة : القطاع الحكومي
٢٨	جدول (١٢ أ-) هيكل الإيرادات العامة (الإيرادات الضريبية)
٢٩	جدول (١٢ ب-) هيكل الإيرادات العامة (الإيرادات غير الضريبية)
٣٠	جدول (١٣) توزيع المتحصلات الجمركية بحسب التصنيف الوظيفي للواردات
٣١-٣٢	جدول (١٤) هيكل المصروفات العامة

٤٢-٣٥	القسم الخامس : الدين الحكومي و هيكل المديونية
٣٥	جدول (١٥) ملخص الدين العام المحلي
٣٦	جدول (١٦) الدين المحلي لأجهزة الموازنة العامة
٣٧	جدول (١٧) الدين المحلي للحكومة العامة
٣٨	جدول (١٨) الدين العام المحلي
٣٩	جدول (١٩) إجمالي الدين العام الخارجي
٤٠	جدول (٢٠) خدمة الدين الحكومي (داخلي و خارجي)
٤١	جدول (٢١) إصدارات الاوراق المالية الحكومية (اذون و سندات)
٤١	جدول (٢٢) إصدارات الاوراق المالية الحكومية (اذون و سندات) الربع سنوية
٤٢	جدول (٢٣) تطور معدلات العائد حتى تاريخ الإستحقاق لسندات الخزانة

قائمة الجداول (تابع)

٥٢-٤٥	القسم السادس : المؤشرات النقدية
٤٥	جدول (٢٤) تطور المؤشرات النقدية الرئيسية
٤٦-٤٧	جدول (٢٥) المسح المصرفي لأهم إجماليات السيولة المحلية (الأصول و الإلتزامات المقابلة)
٤٨	جدول (٢٦) نقود الإحتياط و الأصول المقابلة
٤٩	جدول (٢٧) الودائع لدى البنوك
٥٠	جدول (٢٨) التسهيلات الائتمانية من البنوك
٥١	جدول (٢٩) هيكل أسعار الفائدة المحلية
٥٢	جدول (٣٠) متوسط أسعار عائد المعاملات البنينية بين البنوك (الإنترنتك)

٦١-٥٥	القسم السابع : القطاع المالي و الإستثمارات
٥٥	جدول (٣١) المؤشرات الرئيسية لسوق المال
٥٦	جدول (٣٢) عمليات الإستحواذ في السوق المصرية
٥٧	جدول (٣٣) أهم الشركات التي تم خصصتها أو تصفيتيها
٥٧	جدول (٣٣ تابع) تطور برنامج الخصخصة
٥٨	جدول (٣٤) أداء مؤشرات IFCG للأسواق الناشئة
٥٩	جدول (٣٥) الأرصدة القائمة لأذون الخزانة وفقاً للقطاعات الحائزة لها
٦٠	جدول (٣٦) محفظة الأوراق المالية لدى البنوك
٦١	جدول (٣٧) صافي الإستثمارات الأجنبية المباشرة موزعة بحسب الدول

٧٣-٦٥	القسم الثامن : معاملات القطاع الخارجى
٦٥	جدول (٣٨) ميزان المدفوعات - ميزان المعاملات الجارية (بيان سنوى)
٦٦	جدول (٣٩) ميزان المدفوعات - ميزان المعاملات الرأسمالية (بيان سنوى)
٦٧	جدول (٤٠) ميزان المدفوعات - ميزان المعاملات الجارية (بيان ربع سنوى)
٦٨	جدول (٤١) ميزان المدفوعات - ميزان المعاملات الرأسمالية (بيان ربع سنوى)
٦٩	جدول (٤٢) مؤشرات قياس أداء معاملات القطاع الخارجى
٧٠	جدول (٤٣) بيانات التجارة الخارجية : الميزان التجارى طبقاً للتصنيف الوظيفى للأمم المتحدة
٧١	جدول (٤٤) بيانات التجارة الخارجية : الصادرات طبقاً للتصنيف الوظيفى للأمم المتحدة
٧٢	جدول (٤٥) بيانات التجارة الخارجية : الواردات طبقاً للتصنيف الوظيفى للأمم المتحدة
٧٣	جدول (٤٦) حصيلة الصادرات البترولية
٧٣	جدول (٤٧) أهم مؤشرات قطاع السياحة
٧٣	جدول (٤٨) حركة الملاحة فى قناة السويس
٧٣	جدول (٤٩) الصادرات حسب التوزيع الجغرافى

٧٩-٧٧	القسم التاسع : مقارنة تحليلية لأداء الإقتصاد المصرى
٧٨ - ٧٧	جدول (٥٠) تحليل مقارن لأداء أهم المؤشرات الاقتصادية
٧٩	جدول (٥١) تحليل مقارن لأداء البورصة المصرية

قائمة الرسوم البيانية

القسم الأول : نظرة عامة على الأداء الإقتصادي و المالي

شكل (١)	تطور الناتج المحلي الإجمالي الحقيقي و مصادر النمو موزعة بحسب القطاعات و مصادر النمو موزعة بحسب بنود الانفاق	١
شكل (٢)	معدلات التضخم و أهم مصادر ها (نهاية الفترة)	٢
شكل (٣)	المؤشرات المالية الأساسية (نسبة للناتج المحلي الإجمالي)	٣
شكل (٤)	اجمالي الدين العام (المحلي و الخارجى)	٤
شكل (٥)	معدلات النمو فى السيولة المحلية (معدل سنوى)	٥

القسم الثانى : مؤشرات الإقتصاد العينى و الحقيقى

شكل (٦)	تطور معدلات نمو الناتج المحلي الإجمالي الحقيقى	١١
---------	--	----

القسم الثالث : الأسعار المحلية

شكل (٧)	تطور معدلات التضخم السنوية	١٧
شكل (٨)	تطور سعر صرف الجنيه المصرى مقابل الدولار الأمريكى	٢١

القسم الرابع : مؤشرات المالية العامة

شكل (٩)	مؤشرات مختارة لتحليل الموازنة	٢٦
شكل (١٠)	مؤشرات خدمة الدين - القطاع الحكومى (نسبة للناتج المحلي الإجمالي)	٢٧
شكل (١١)	هيكل الإيرادات الضريبية	٢٨
شكل (١٢)	تحليل الإيرادات الجمركية	٣١
شكل (١٣)	التقسيم الوظيفى للمصروفات العامة	٣٢

القسم الخامس : الدين الحكومى و هيكل المديونية

شكل (١٤)	أسعار الفائدة على الاوراق المالية الحكومية	٤٢
----------	--	----

القسم السادس : المؤشرات النقدية

شكل (١٥)	مؤشرات نقدية مختارة	٤٥
شكل (١٦)	النقود و أشباه النقود	٤٧
شكل (١٧)	معدلات الدولار	٤٩
شكل (١٨)	توزيع التسهيلات الائتمانية الممنوحة للجهات غير الحكومية بحسب القطاعات	٥٠
شكل (١٩)	تطور معدلات الفائدة على الودائع و الإقراض	٥١
شكل (٢٠)	تطور أسعار الإنترنتك و عائد أدون الخزنة	٥٢

القسم السابع : القطاع المالى و الإستثمارات

شكل (٢١)	رأس المال السوقى بحسب القطاعات	٥٥
شكل (٢٢)	تطور تدفقات الاستثمار الأجنبى المباشر إلى مصر	٦١

القسم الثامن : معاملات القطاع الخارجى

شكل (٢٣)	توزيع متحصلات ميزان المعاملات الجارية	٦٥
شكل (٢٤)	مؤشرات مختارة لمعاملات القطاع الخارجى (نسبة للناتج المحلي الإجمالي)	٦٦

ملخص تنفيذي

قورن بمتوسط معدل النمو خلال نفس الفترة من الثلاث سنوات السابقة والبالغ ٥,٣٪. بينما تشير المقارنة إلى تراجعاً طفيفاً إذا ما قورن بأداء الفترة السابقة إبريل-يونيو (والتي تمثل الربع الرابع من العام المالي ٢٠١٠/٢٠١١)، والتي سجل خلالها معدل نمو ٤,٤٪.

وبالرغم من تباطؤ معدل النمو خلال فترة الدراسة، إلا أنه يتضح من بيانات الناتج المحلي الحقيقي (بأسعار السوق) أن الإنفاق الاستهلاكي-والذي يشكل ٩٢,٨٪ من إجمالي الناتج المحلي الإجمالي ويسهم بـ ٤,٢٪ في معدل النمو- يعتبر المحرك الرئيسي في دعم عجلة النمو خلال الربع الأول من العام المالي ٢٠١١/٢٠١٢، حيث نمت كل من الاستهلاك الخاص للعام بـ ٥٪ و ٢,٨٪ على التوالي، بينما إنخفض الإنفاق الاستثماري بنحو ١,٤٪. وجدير بالذكر أن الإنخفاض في الإنفاق الاستثماري الخاص والحكومي قد فاق الزيادة الطفيفة في استثمارات قطاع الأعمال والتي حققت نسبة نمو قدرها ٨,٦٪ خلال فترة الدراسة. وقد سجلت الواردات من السلع والخدمات ارتفاعاً أقل قدره ٤,٥٪ (مقارنة بارتفاع بنسبة ١٢,٣٪ خلال نفس الربع من العام المالي السابق) بينما انخفضت الصادرات بنحو ٢,٩٪ خلال فترة الدراسة (مقارنة بارتفاع قدره ١٠٪ خلال نفس الربع من العام المالي السابق). وجدير بالذكر أن الناتج المحلي الإجمالي بأسعار السوق قد سجل نحو ٢٣١,٨ مليار جنيه (٤٠٢,١ مليار جنيه بالأسعار الجارية) خلال الربع الأول من ٢٠١١/٢٠١٢، مقابل ٢٣١,٢ مليار جنيه (٣٦٤,٣ مليار جنيه بالأسعار الجارية) خلال نفس الربع من العام المالي السابق.

أما بالنسبة لمعدل نمو الناتج المحلي الحقيقي بتكلفة عوامل الإنتاج^١ فقد استقر عند ٥,٣٪ خلال فترة الدراسة مقارنة بالربع السابق. ووفقاً للتقسيم القطاعي، فقد ساعد على دفع حركة النشاط الاقتصادي نمو كل من قطاع الزراعة (معدل نمو حقيقي ٣,١٪)، و يبلغ نسبة حوالى ١٦٪ من الناتج المحلي الإجمالي)، قناة السويس (معدل نمو حقيقي ٨,٤٪، ٣,٥٪ من الناتج المحلي الإجمالي)، الاتصالات وتكنولوجيا المعلومات (معدل نمو حقيقي ٣,٨٪، ٤٪ من الناتج المحلي الإجمالي)، الخدمات الحكومية (معدل نمو حقيقي ٢,٧٪، ٨,٨٪ من الناتج المحلي الإجمالي)، بالإضافة إلى التأمين (معدل نمو حقيقي ٢,٤٪، ٣,٩٪ من الناتج المحلي الإجمالي). ومن ناحية أخرى، فقد حققت بعض القطاعات الأخرى معدلات نمو متقاربة خلال فترة الدراسة مقارنة بنفس الفترة من العام المالي السابق، ومنها الصناعات التحويلية و الإستخراجية، في حين انكمشت معدلات النمو لبعض القطاعات وعلى رأسها السياحة، التشييد والبناء واستخراج الغاز الطبيعي.

ثانيًا المؤشرات المالية

تشير النتائج الفعلية المبدئية لموازنة^٢ العام المالي ٢٠١١/٢٠١٠ إلى أن نسبة العجز الكلي^٣ للناتج المحلي الإجمالي قد بلغت ٩,٨٪ بزيادة قدرها ١,٧ نقطة مئوية عن العام الماضي، وقد حقق العجز حوالى ١٣٤,٥ مليار جنيه مقارنة بـ ٩٨ مليار جنيه خلال العام المالي ٢٠١٠/٢٠٠٩. ويأتى ذلك محصلة لانخفاض الإيرادات العامة وارتفاع المصروفات خلال العام المالي ٢٠١١/٢٠١٠. وفيما يخص نسبة العجز الأولى^٤ إلى الناتج المحلي فقد ارتفعت إلى ١,٥ نقطة مئوية لتصل إلى ٣,٦٪ من الناتج المحلي خلال العام المالي ٢٠١١/٢٠١٠ مقارنة بـ ٢,١٪ من الناتج المحلي خلال العام السابق.

على جانب الإيرادات، فقد سجلت جملة الإيرادات انخفاضاً بلغ ١,١٪ خلال العام المالي ٢٠١١/٢٠١٠، لتصل إلى ٢٦٥,٣ مليار جنيه مقارنة بـ ٢٦٨,١ مليار جنيه خلال العام المالي السابق. ويرجع ذلك إلى انخفاض الإيرادات غير الضريبية بنسبة بلغت ٢,٥٪ مما عادل أثر الزيادة في الإيرادات الضريبية بـ ١,٢٪.

وتشير البيانات التفصيلية إلى أن الزيادة المحققة في الإيرادات الضريبية ترجع إلى ارتفاع المحقق في حصيلته الضرائب على الدخل والأرباح الرأسمالية بـ ١,٧٪ لتصل إلى ٨٩,٦ مليار جنيه خلال العام المالي ٢٠١١/٢٠١٠ مقارنة بـ ٧٦,٦ مليار جنيه خلال العام المالي ٢٠١٠/٢٠٠٩. كما سجلت حصيلته الضرائب على السلع والخدمات ارتفاعاً بـ ١٣,٤٪ لتسجل ٧٦ مليار جنيه خلال العام المالي ٢٠١١/٢٠١٠ مقارنة بـ ٦٧ مليار جنيه خلال العام السابق. كذلك ارتفعت الإيرادات المحصلة من الضرائب على الممتلكات بـ ٧,٨٪ لتصل إلى ٩,٥ مليار جنيه مقارنة بـ ٨,٨ مليار جنيه خلال العام المالي ٢٠١٠/٢٠٠٩، ويرجع ذلك في الأساس إلى ارتفاع الضريبة على عوائد الأذون والسندات الخزانة والتي تم تصنيفها ضمن الضرائب على الممتلكات منذ بداية السنة المالية ٢٠١٠/٢٠٠٩ و قد حققت حصيلته قدرها ٦,٧ مليار جنيه خلال العام المالي ٢٠١١/٢٠١٠. في حين انخفضت حصيلته الضرائب على التجارة الدولية^٤ العجز الكلي بعد استبعاد القوائد المدفوعة.

تشهد مصر تغيرات سياسية هامة منذ الخامس والعشرين من يناير ٢٠١١، ومن المتوقع أن تؤدي هذه التطورات إلى تحسن ملموس في كفاءة وشفافية السياسة الاقتصادية مما سيؤثر حتماً على الأحوال المعيشية للمواطنين المصريين. إلا أن هذه التطورات سواء على الساحة المحلية أو الإقليمية سوف تضع في نفس الوقت تحديات كبيرة أمام الاقتصاد المصري، غير أنه من السابق لأوانه تحديد حجم الأثر على النواحي الاقتصادية والمالية بشكل كبير.

أهم التطورات:

• تراجع معدل النمو الحقيقي للناتج المحلي الإجمالي خلال الربع الأول من السنة المالية ٢٠١٢/٢٠١١ بشكل طفيف ليبلغ ٥,٢٪ مقارنة بـ ٥,٤٪ خلال الربع السابق ولكنه انخفض مقارنة بـ ٥,٥٪ خلال نفس الفترة من العام المالي السابق، وذلك متأثراً بأحداث الثورة وتداعيتها على الاقتصاد المصري.

• استقر عجز الموازنة الكلي كنسبة إلى الناتج المحلي عند ٦٪ خلال الفترة يوليو-فبراير ٢٠١٢/٢٠١١ ليبلغ ٩٤,٧ مليار جنيه، مقارنة بعجز قدره ٨٢,٣ مليار جنيه خلال نفس الفترة من العام السابق.

• ارتفاع نسبة الدين المحلي لأجهزة الموازنة العامة ليصل إلى ٦٧,٤٪ من الناتج المحلي في نهاية ديسمبر ٢٠١١ مسجلاً ١٠٥٨,٥ مليار جنيه مقارنة بنسبة قدرها ٦٤,٨٪ في نهاية ديسمبر من العام الماضي، بينما إنخفضت نسبته مقارنة بـ ٧٠,٥٪ المحققة في نهاية يونيو ٢٠١١.

• شهدت مؤشرات الدين الخارجي تحسن نسبي في نهاية شهر سبتمبر ٢٠١١، حيث إنخفضت نسبته للناتج المحلي إلى ١٢,٩٪ في نهاية فترة الدراسة مقارنة بـ ١٤,٤٪ في نهاية سبتمبر ٢٠١٠. وقد انخفض رصيد الدين الخارجي بنسبة ٢٪، ليبلغ ٣٤,٠ مليار دولار في نهاية سبتمبر ٢٠١١ مقابل ٣٤,٧ مليار دولار في نهاية سبتمبر من العام السابق.

• شهد معدل النمو السنوي للسيولة المحلية في نهاية يناير ٢٠١٢ ارتفاعاً ملحوظاً مسجلاً ٧,٦٪ مقابل معدل نمو سنوي قدره ٦,٧٪ في نهاية ديسمبر ٢٠١١، بينما إنخفض إذا ما قورن بـ ١١,٨٪ المحقق في نهاية يناير ٢٠١١.

• ارتفع معدل التضخم السنوي لحضر الجمهورية خلال شهر فبراير ٢٠١٢ ليسجل ٩,٢٪ مقارنة بـ ٨,٦٪ خلال الشهر السابق. وفي نفس الوقت، ارتفع معدل التضخم الأساسي خلال شهر فبراير ٢٠١٢ مسجلاً ٧,٣٪ مقارنة بـ ٦,٩٪ خلال شهر يناير ٢٠١٢.

• قررت لجنة السياسة النقدية للبنك المركزي المصري في اجتماعها بتاريخ ٢٢ مارس ٢٠١٢ الإبقاء على سعري عائد الإيداع والإقراض لليلة واحدة دون تغيير عند مستوى ٩,٢٥٪ و ١٠,٢٥٪ على التوالي. كما تم الإبقاء على سعر عمليات إعادة الشراء (Repo) عند مستوى ٩,٧٥٪، بالإضافة إلى الإبقاء على سعر الائتمان والخصم عند مستوى ٩,٥٪. بالإضافة إلى ذلك قرر مجلس إدارة البنك المركزي المصري في اجتماعه بتاريخ ٢٠ مارس ٢٠١٢، تخفيض نسبة الإحتياطي القانوني على الودائع بالعملة المحلية بـ ٢٠٠ نقطة أساس من ١٤٪ إلى ١٢٪ بدءاً من فترة الإحتياطي في ٢٠ مارس ٢٠١٢.

• حقق ميزان المدفوعات خلال النصف الأول من عام ٢٠١٢/٢٠١١، عجزاً كلياً بلغ نحو ٨ مليار دولار، مقارنة بفائض قدره ٠,٦ مليار دولار خلال نفس الفترة من العام المالي السابق، وذلك في ضوء الأحداث التي تمر بها مصر والتي أثرت سلباً على العديد من البنود خاصة الإيرادات السياحية والاستثمارات الأجنبية لداخل البلاد.

أولاً-معدلات النمو الحقيقية للناتج المحلي

حقق الناتج المحلي الإجمالي الحقيقي خلال الربع الأول من العام المالي ٢٠١٢/٢٠١١ معدل نمو قدره ٥,٢٪، وهو ما يعكس تراجعاً ملحوظاً إذا ما

١ تم حساب معدل النمو الحقيقي للناتج المحلي الإجمالي باستخدام ٢٠٠٧/٢٠٠٦ كسنة أساس.
٢ يشمل قطاع موازنة الحكومة المركزية، والمحليات، والهيئات الخدمية العامة.
٣ الإيرادات الحكومية مطروحة منها المصروفات، ومضافاً إليها صافي حيازة الأصول المالية.

بـ٥,٧٪ لتصل إلى ١٣,٩ مليار جنيه خلال العام المالي ٢٠١١/٢٠١٠ مقارنة بـ١٤,٧ مليار خلال العام المالي ٢٠١٠/٢٠٠٩. وذلك نتيجة عدة عوامل من بينها تأثير الأحداث التي شهدتها البلاد منذ اندلاع ثورة ٢٥ يناير على التجارة، وكذا الإضطرابات التي تشهدها الأسعار العالمية لبعض المنتجات السلعية.

من ناحية أخرى، حققت الإيرادات غير الضريبية انخفاصاً قدره ٢٥٪ خلال العام المالي ٢٠١١/٢٠١٠ نتيجة تراجع كل من الإيرادات المتنوعة والمنح بنفس النسبة بنحو ٤٧,٢٪ لتصل إلى ١٠,٨ مليار جنيه و ٢,٣ مليار جنيه خلال العام المالي ٢٠١١/٢٠١٠ مقارنة بـ ٢٠,٤ مليار جنيه و ٤,٣ مليار جنيه خلال العام السابق. انخفضت كذلك عوائد الملكية بـ ٢٤,٥٪ لتصل إلى ٤١,٢ مليار جنيه مقارنة بـ ٥٤,٦ مليار جنيه خلال العام المالي ٢٠١٠/٢٠٠٩. وقد انخفضت أيضاً حصة بيع السلع والخدمات خلال العام المالي ٢٠١١/٢٠١٠ لتصل إلى ما يقرب ١٧,٤ مليار جنيه مقارنة بـ ١٧,٢ مليار جنيه خلال العام المالي ٢٠١٠/٢٠٠٩.

وعلى الجانب الآخر، فقد سجلت جملة المصروفات خلال العام المالي ٢٠١١/٢٠١٠ ارتفاعاً قدره ٩,٨٪ لتصل إلى ٤٠,٢ مليار جنيه مقارنة بنحو ٣٦,٦ مليار جنيه خلال العام المالي السابق. وترجع الزيادة في المصروفات إلى زيادة الإنفاق في جميع الأبواب فيما عدا كل من باب شراء السلع والخدمات وشراء الأصول غير المالية (الاستثمارات)، حيث انخفضا بـ ٦,٨٪ و ١٧,٥٪ خلال عام الدراسة ليسجلوا ٢٦,١ مليار جنيه و ٣٩,٩ مليار جنيه خلال العام المالي ٢٠١١/٢٠١٠. على نحو آخر، ارتفعت المصروفات الأخرى بـ ٨,٥٪ لتسجل ٣١,٤ مليار جنيه مقارنة بـ ٢٨,٩ مليار جنيه خلال العام السابق.

وبالرغم من التفاوت، فقد ارتفعت فاتورة الأجور وتعويزات العاملين بنسبة ١٢,٨٪ لتصل إلى ٩٦,٣ مليار جنيه مقارنة بـ ٨٥,٤ مليار جنيه خلال العام المالي ٢٠١٠/٢٠٠٩. كذلك ارتفعت مدفوعات الفوائد خلال فترة الدراسة بـ ١٧,٦٪ لتسجل حوالي ٨٥ مليار جنيه مقارنة بـ ٧٢,٣ مليار جنيه خلال العام المالي السابق. سجل كذلك باب الدعم والمنح والمزايا الاجتماعية ارتفاعاً بـ ١٩,٦٪ لتصل إلى ١٢٣ مليار جنيه مقارنة بـ ١٠٣ مليار جنيه خلال العام المالي ٢٠١٠/٢٠٠٩.

وتشير بيانات الموازنة العامة للدولة عن الفترة يوليو-فبراير من العام المالي ٢٠١١/٢٠١٠ إلى استقرار نسبة العجز الكلي للنتائج المحلي الإجمالي عند ٦,٦٪، ليلعب ٩٤,٧ مليار جنيه، مقارنة بعجز قدره ٨٢,٣ مليار جنيه خلال نفس الفترة من العام السابق. وجدير بالذكر أن الإيرادات العامة قد ارتفعت خلال فترة الدراسة بنسبة أكبر من المصروفات. وفيما يخص نسبة العجز الأولي إلى الناتج المحلي فقد انخفض نسبياً إلى ٢ نقطة مئوية خلال يوليو-فبراير ٢٠١١/٢٠١٠ مقارنة بـ ٢,٤ نقطة مئوية خلال الفترة يوليو-فبراير من العام السابق.

على جانب الإيرادات، فقد سجلت جملة الإيرادات ارتفاعاً ملحوظاً بلغ ٣,٩٪ خلال فترة الدراسة، لتصل إلى نحو ١٧٨ مليار جنيه مقارنة بـ ١٢٨,١ مليار جنيه خلال يوليو-فبراير ٢٠١١/٢٠١٠. ويرجع ذلك إلى ارتفاع الإيرادات غير الضريبية بنسبة كبيرة بلغت ٨,٤٪، بالإضافة إلى ارتفاع الإيرادات الضريبية بنسبة أقل قدرها ٢,٣٪.

وتشير البيانات التفصيلية إلى أن الارتفاع في الإيرادات الضريبية يرجع إلى ارتفاع كل من إيرادات ضريبة الدخل، والضرائب على الممتلكات، والذات قد ارتفعا بـ ٤٠,٨٪ و ٤٠٪ ليحققا ٥٠,١ مليار جنيه و ٨,٤ مليار جنيه مقارنة بـ ٣٥,٦ مليار جنيه و ٦ مليار جنيه على التوالي خلال يوليو-فبراير ٢٠١١/٢٠١٠. هذا بالإضافة إلى ارتفاع كل من الضرائب على السلع والخدمات والضرائب على التجارة الدولية (الجمارك) بـ ٩,٥٪ و ١٠,٦٪ ليسجلا ٤٩,٤ مليار جنيه و ٩,٩ مليار جنيه خلال يوليو-فبراير ٢٠١١/٢٠١٠، مقارنة بـ ٤٥,١ مليار جنيه و ٨,٩ مليار جنيه على التوالي خلال نفس الفترة من العام السابق.

وجدير بالذكر أن الارتفاع في ضريبة الدخل يرجع في الأساس إلى ارتفاع الضرائب على الدخل من التوظيف بـ ١٦,٧٪ لتسجل ١٠,٢ مليار جنيه خلال يوليو-فبراير ٢٠١١/٢٠١٠، مقارنة بـ ٨,٧ مليار جنيه خلال يوليو-فبراير ٢٠١٠/٢٠١٠، بالإضافة إلى ارتفاع الضريبة على أرباح شركات الأموال خاصة الضرائب من هيئة البترول والتي زادت بأكثر من الضعف لتسجل ٢١,٨ مليار جنيه مقارنة بـ ٩,٨ مليار جنيه خلال الشهر السابق وذلك في ضوء التسوية التي تمت مع قطاع البترول والتي اشتملت رفع دعم المنتجات البترولية خلال فترة الدراسة، كما ارتفعت كذلك الضرائب من قناة السويس بـ ١٦,٩٪ لتسجل ٧,٦ مليار جنيه مقارنة بـ ٦,٥ مليار جنيه خلال نفس الفترة من العام السابق. أما بالنسبة للارتفاع المحقق في حصة الضرائب على الممتلكات، فيمكن تفسيره نتيجة ارتفاع حصة الضريبة على عوائد أذون وسندات الخزانة بـ ٤١,٧٪ لتحقق نحو ٦,٣ مليار جنيه خلال يوليو-فبراير ٢٠١١/٢٠١٠ مقارنة بـ ٤,٥ مليار جنيه خلال نفس الفترة من العام السابق.

يمكن تفسير الانخفاض الكبير في الإيرادات غير الضريبية بانخفاض حجم الإيرادات المتنوعة من قطاع البترول بنحو ١٠ مليار جنيه عن العام السابق، بالإضافة إلى انخفاض الإيرادات المتنوعة الرأسمالية بنحو ٩,٦ مليار جنيه نتيجة الأضطرار التي تم ردها إلى هيئة المجتمعات العمرانية، بالإضافة إلى أن العام ٢٠١٠/٢٠٠٩ كان قد شهد تمويل إستثنائي لتنفيذ حزمة مالية إستثمارية بلغ قدرها ٨ مليار جنيه لمواجهة آثار الأزمة المالية العالمية.

وفي نفس الوقت، فقد ارتفعت حصة الضرائب على السلع والخدمات نتيجة ارتفاع حصة كل من الضريبة العامة على المبيعات والضرائب على سلع جدول رقم "١" محلية بـ ١,٨٪ و ٧,٣٪ ليسجلا ٢٣,١ مليار جنيه و ١٣,٧ مليار جنيه خلال يوليو-فبراير ٢٠١١/٢٠١٠، مقارنة بـ ١٩,٦ مليار جنيه و ١٢,٨ مليار جنيه على التوالي خلال نفس الفترة من العام السابق، مما فاق أثر انخفاض ضريبة المبيعات على الخدمات بـ ٧,٦٪، لتسجل ٥,٨ مليار جنيه، مقارنة بـ ٦,٢ مليار جنيه خلال نفس الفترة من العام السابق.

أما بالنسبة للإيرادات غير الضريبية، فقد حققت ارتفاعاً قدره ٨,٤٪ خلال الفترة يوليو-فبراير ٢٠١١/٢٠١٠ نتيجة لإرتفاع كافة أبواب الإيرادات غير الضريبية خاصة الإرتفاع الملحوظ في المنح لتسجل ٨,٧ مليار جنيه مقارنة بـ ٢,٦ مليار جنيه خلال الفترة يوليو-فبراير ٢٠١١/٢٠١٠، ويرجع ذلك بسبب الزيادة الملحوظة في المنح من حكومات أجنبية (تشمل منحة بمبلغ ٥٠٠ مليون دولار من دولة قطر)، بالإضافة إلى ذلك، فقد ارتفعت إيرادات كل من عوائد الملكية وحصة بيع السلع والخدمات بـ ١١,٤٪ و ٥,٥٪ ليحققا ٣٩,٦ مليار جنيه و ٧,٥ مليار جنيه خلال يوليو-فبراير ٢٠١١/٢٠١٠ مقارنة بـ ١٨,٥ مليار جنيه و ٧,١ مليار جنيه على التوالي خلال نفس الفترة من العام السابق. كما ارتفعت أيضاً الإيرادات المتنوعة بـ ٧,٤٪، لتسجل ٤ مليار جنيه، مقارنة بـ ٣,٧ مليار جنيه خلال الشهر السابق.

وعلى الجانب الآخر، فقد سجلت جملة المصروفات خلال الفترة يوليو-فبراير ٢٠١١/٢٠١٠ ارتفاعاً قدره ٢٨,٨٪ لتصل إلى ٢٧٢,٨ مليار جنيه مقارنة بنحو ٢١١,٧ مليار جنيه خلال نفس الفترة من العام السابق. وترجع الزيادة في المصروفات إلى زيادة الإنفاق في معظم الأبواب فيما عدا كل من باب المصروفات الأخرى، وشراء الأصول غير المالية (الاستثمارات)، حيث انخفض كل منهما بـ ٥,٣٪ و ٢٣,١٪، ليسجلوا ١٩,٢ مليار جنيه، و ١٦,١ مليار جنيه، خلال الفترة يوليو-فبراير ٢٠١١/٢٠١٠. ويمكن تفسير الانخفاض في باب المصروفات الأخرى نتيجة لانخفاض المصروفات المتنوعة الجارية بـ ٣١٪ لتسجل ١,٤ مليار جنيه خلال فترة الدراسة مقارنة بـ ٢ مليار جنيه خلال نفس الفترة من العام السابق. بينما يرجع الانخفاض في شراء الأصول غير المالية (الاستثمارات) نتيجة لانخفاض الأصول الثابتة بـ ٢٣,٥٪ لتصل إلى ١٤,٣ مليار جنيه، مقارنة بـ ١٨,٧ مليار جنيه خلال نفس الفترة من العام السابق. وعلى نحو آخر وبالرجوع إلى التفاصيل، فقد ارتفعت فاتورة الأجور وتعويزات العاملين بنسبة ٢٦,٥٪ لتصل إلى ٧٤ مليار جنيه مقارنة بـ ٥٨,٥ مليار جنيه خلال يوليو-فبراير ٢٠١١/٢٠١٠. كذلك ارتفعت مدفوعات الفوائد (والتي تمثل ٢٣٪ من إجمالي المصروفات) خلال فترة الدراسة بـ ٢٨,٤٪ لتسجل حوالي ٦٣,٢ مليار جنيه مقارنة بـ ٤٩,٣ مليار جنيه خلال نفس الفترة من العام السابق. كما سجل باب الدعم والمنح والمزايا الاجتماعية (والذي يمثل ٣٢,٣٪ من إجمالي المصروفات) ارتفاعاً بـ ٧٣,٤٪ ليصل إلى ٨٨,١ مليار جنيه مقارنة بـ ٥٠,٨ مليار جنيه خلال الفترة يوليو-فبراير من العام السابق.

ثالثاً الدين المحلي

يتم عرض بيانات الدين المحلي الصادرة عن وزارة المالية طبقاً لثلاث مستويات تجميعية مختلفة هي: الدين المحلي لأجهزة الموازنة العامة، والدين المحلي للحكومة العامة، والدين العام المحلي.

وتشير البيانات الصادرة حديثاً إلى ارتفاع نسبة الدين المحلي لأجهزة الموازنة العامة إلى الناتج المحلي في نهاية ديسمبر ٢٠١١ إلى ٦٧,٤٪ ليسجل ١٠٥٨,٥ مليار جنيه مقارنة بـ ٨٨٩,٢ مليار جنيه في نهاية ديسمبر ٢٠١٠ (٦٤,٨٪ من الناتج المحلي الإجمالي). كما سجل صافي الدين المحلي لأجهزة الموازنة العامة نحو ٨٩٥ مليار جنيه (٥٧,٠٪ من الناتج المحلي الإجمالي) مقارنة بـ ٧٣٨,٩ مليار جنيه في نهاية ديسمبر ٢٠١٠ (٥٣,٩٪ من الناتج المحلي الإجمالي). وتجدر الإشارة إلى أن الزيادة المحققة في رصيد الدين المحلي لأجهزة الموازنة العامة في نهاية ديسمبر ٢٠١١ ترجع في الأساس إلى زيادة إصدارات أذون وسندات الخزانة ليصل رصيد كل منهما إلى ٣٧١,٢ مليار جنيه و ٢٣١,٦ مليار جنيه على التوالي مقارنة بـ ٢٨١,٩ مليار جنيه و ٢٠٣,٣ مليار جنيه في نهاية ديسمبر ٢٠١٠ وذلك نتيجة زيادة الإحتياجات التمويلية للدولة.

كما بلغ إجمالي الدين المحلي للحكومة العامة ٩٧٣,٩ مليار جنيه في نهاية ديسمبر ٢٠١١ (٦٢,٠٪ من الناتج المحلي) مقابل ٨٠٦,١ مليار جنيه (٥٨,٨٪ من الناتج المحلي) في نهاية ديسمبر ٢٠١٠. كما بلغ صافي الدين المحلي للحكومة العامة ٨٠٣,٥ مليار جنيه (٥١,٢٪ من الناتج المحلي الإجمالي) مقابل ٦٤٣,٥ مليار جنيه (٤٦,٩٪ من الناتج المحلي الإجمالي) في نهاية ديسمبر ٢٠١٠. وقد نتج الارتفاع المحقق في رصيد الدين المحلي للحكومة العامة في نهاية ديسمبر ٢٠١١ عن ارتفاع الدين المحلي لأجهزة الموازنة العامة بالإضافة إلى ارتفاع مديونية بنك

٦ تعكس أرصدة الدين المجمع على المستويات الثلاث الدين المستحق على الوحدات المعنية بعد طرح قيمة الدين الداخلي فيما بينهم.

٧ يشمل الدين المحلي لأجهزة الموازنة العامة أرصدة الدين المستحقة على وحدات الجهاز الإداري، وحدات الإدارة المحلية، والهيئات الخدمية. ويتضمن الدين المحلي للحكومة العامة أرصدة الدين المجمع المستحق على أجهزة الموازنة العامة للدولة وبنك الاستثمار القومي و صناديق التأمين الاجتماعي. أما بالنسبة للدين العام المحلي فيشمل أرصدة الدين المحلي المجمع لكل من الحكومة العامة والهيئات الاقتصادية.

الاستثمار القومي بما يقرب من ٢,٠ مليار جنيه ليصل إلى ١٧١,٧ مليار جنيه في نهاية ديسمبر ٢٠١١.

أما عن إجمالي الدين العام المحلي فقد بلغ ١٠١٠,٤ مليار جنيه في نهاية ديسمبر ٢٠١١ (٦٤,٤٪ من الناتج المحلي) مقابل ٨٤٧ مليار جنيه (٦١,٧٪ من الناتج المحلي) في نهاية ديسمبر ٢٠١٠. وبلغ صافي الدين العام المحلي ٨٢٢,١ مليار جنيه (٥٢,٤٪ من الناتج المحلي) مقابل ٦٦٦,٩ مليار جنيه (٤٨,٦٪ من الناتج المحلي) في نهاية ديسمبر ٢٠١٠. وترجع الزيادة المحققة في رصيد إجمالي الدين العام المحلي في الأساس إلى ارتفاع الدين المجمع للحكومة العامة بـ ١٦٧,٨ مليار جنيه ليصل إلى ٩٧٣,٩ مليار جنيه، بالرغم من انخفاض رصيد الدين المستحق على الهيئات الاقتصادية بحوالي ٦,٩ مليار جنيه ليصل إلى ٩٨,٣ مليار جنيه في نهاية ديسمبر ٢٠١١.

وقد ارتفعت مدفوعات خدمة الدين المحلي لأجهزة الموازنة العامة للدولة في نهاية ديسمبر ٢٠١١ بحوالي ٢٦,٨٪ لتصل إلى حوالي ٥١,٠ مليار جنيه مقارنة بـ ٤٠,٢ مليار جنيه في نهاية نفس الفترة من العام السابق.

وقد انخفض المتوسط المرجح لأجال أذون وسندات الخزانة في نهاية ديسمبر ٢٠١١ ليسجل ١,٣ سنة مقارنة بـ ١,٧ في ديسمبر ٢٠١٠، بينما ارتفع متوسط سعر الفائدة المستحق على رصيد الدين في نهاية ديسمبر ٢٠١١ ليصل إلى ١٢,٢٪ مقارنة بـ ١٠,٧٪ في نهاية ديسمبر ٢٠١٠.

شهدت مؤشرات الدين الخارجي تحسناً نسبياً في نهاية شهر سبتمبر ٢٠١١، حيث إنخفضت نسبته الناتج المحلي إلى ١٢,٩٪ خلال عام الدراسة مقارنة بـ ١٤,٤٪ في نهاية سبتمبر ٢٠١٠. وقد انخفض رصيد الدين الخارجي بنسبة ٢,٠٪، ليبلغ ٣٤,٠ مليار دولار في نهاية سبتمبر ٢٠١١ مقابل ٣٤,٧ مليار دولار في نهاية سبتمبر من العام السابق. وجدير بالذكر أن إجمالي الدين الحكومي الخارجي قد انخفض بنسبة ٣,٣٪ مسجلاً ٢٦,١ مليار دولار (٧٦,٧٪ من إجمالي حجم المديونية الخارجية) في نهاية سبتمبر ٢٠١١ مقارنة بـ ٢٦,٩ مليار دولار (٧٧,٦٪ من إجمالي حجم المديونية الخارجية) في سبتمبر ٢٠١٠.^٨

رابعاً- التطورات النقدية

على صعيد التطورات النقدية، لا تزال السيولة المحلية تحقق معدلات نمو شهرية ضعيفة مسجلة ارتفاع قدره ٠,٥٪ فقط خلال شهر يناير ٢٠١٢ لتتحقق ١٠٤٤ مليار جنيه، مقارنة بـ ١٠٣٩ مليار جنيه خلال شهر ديسمبر ٢٠١١، وذلك في ظل حالة الإنكماش ونقص السيولة التي يتعرض لها الاقتصاد المصري حالياً. أما بالنسبة لمعدلات النمو السنوية، فقد شهد معدل نمو السيولة المحلية في نهاية يناير ٢٠١٢ ارتفاعاً نسبياً للمرة الأولى خلال الستة أشهر الماضية - قدره ٧,٦٪ مقارنة بـ ٦,٧٪ في نهاية الشهر السابق. ويمكن تفسير ذلك الانخفاض كمحصلة لعدة عوامل، فعلى جانب الأصول استمر معدل النمو السنوي لصافي الأصول الأجنبية في التراجع بحوالي ٣٧,٢٪ مقارنة بنفس الشهر في العام السابق، مما فاق أثر الارتفاع الكبير في معدل النمو السنوي لصافي المطلوبات من الحكومة وهيئة السلع التموينية والذي بلغ ٤٥,٣٪. ومن ناحية أخرى، فعلى جانب الالتزامات، فقد شهد معدل النمو السنوي للنقود تباطؤاً مسجلاً ١٢,٨٪ في نهاية يناير ٢٠١٢، مقارنة بـ ١٤,٤٪ في نهاية الشهر السابق. وعلى الجانب الآخر فقد ارتفع معدل النمو السنوي لأشياء النقود بشكل طفيف ليسجل ٦٪ في نهاية شهر الدراسة، مقارنة بمعدل نمو سنوي قدره ٤,٤٪ في نهاية ديسمبر ٢٠١١.

وبالرجوع إلى البيانات التفصيلية، فإن تراجع صافي الأصول الأجنبية يعتبر العامل الأساسي وراء الانخفاض الملحوظ في السيولة المحلية محققاً معدل إنخفاض سنوي قدره نحو ٣٧,٢٪ في نهاية يناير ٢٠١٢ لتبلغ بذلك صافي الأصول الأجنبية لدى القطاع المصرفي حوالي ١٧٩,٧ مليار جنيه مقارنة بـ ١٩٠ مليار جنيه خلال الشهر السابق. ويرجع ذلك إلى استمرار تراجع رصيد صافي الأصول الأجنبية لدى البنك المركزي بمعدل نمو السنوي خاصاً مع بداية ظهور الإضرابات السياسية، حيث سجل انخفاضاً كبيراً يقدر بـ ٥٥,٥٪ (على أساس سنوي) مسجلاً ٨٦,٢ مليار جنيه في نهاية يناير ٢٠١٢ وذلك بالمقارنة بإنخفاض سنوي قدره ٥١٪ في نهاية ديسمبر ٢٠١١، ومن ناحية أخرى، فقد حقق صافي الأصول الأجنبية لدى البنوك تحسناً نسبياً حيث ارتفع بنسبة ١٪ فقط خلال السنة المنتهية في يناير ٢٠١٢ ليصل إلى ٩٣,٥ مليار جنيه، مقارنة بإنخفاض سنوي قدره ١٣٪ خلال الشهر السابق محققاً ٩٣,٤ مليار جنيه.

وعلى الجانب الآخر، فقد حقق صافي الأصول المحلية نمو سنوي ملحوظ يقدر بـ ٢٦,٨٪ في نهاية يناير ٢٠١٢ ليسجل ٨٦٤,٢ مليار جنيه مدعوماً بالارتفاع

الملحوظ لصافي المطلوبات من الحكومة وهيئة السلع التموينية محققاً معدل نمو سنوي قدره ٤٥,٣٪. وجدير بالذكر أن معدل النمو السنوي لصافي المطلوبات من الحكومة وهيئة السلع التموينية قد ساهم بأكثر من ٢٢٥,٤٪ من نمو السيولة المحلية في نهاية يناير ٢٠١٢ مسجلاً ٥٣٦ مليار جنيه.

ارتفع معدل النمو السنوي للائتمان الممنوح للقطاع الخاص ولكن بنسبة أقل بنحو ٥,٤٪ في نهاية شهر يناير ٢٠١٢ ليحقق ٤٣٥,٤ مليار جنيه، مقارنة بـ ٦,١٪ في نهاية ديسمبر ٢٠١١. ومع ذلك يعد النمو المحقق خلال يناير ٢٠١٢ أعلى من متوسط معدل النمو السنوي في الإثني عشر شهراً الماضية والذي يقدر بنحو ٣,٤٪. ومن الجدير بالذكر أن معدل النمو السنوي للائتمان الممنوح لقطاع الأعمال العام قد سجل ١٨,٢٪ في نهاية شهر الدراسة.

وتجدر الإشارة إلى أن صافي الإحتياطيات الدولية لدي البنك المركزي قد انخفض من ٣٦ مليار دولار خلال ديسمبر ٢٠١٠ وهي أعلى قيمة له إلى ٢٦,٦ مليار دولار خلال يونيو ٢٠١١، ليسجل تراجع آخر في نهاية مارس ٢٠١٢ محققاً ١٥,١ مليار دولار. والجدير بالذكر أن صافي الإحتياطيات الدولية لدي البنك المركزي قد انخفضت بـ ٠,٦ مليار دولار خلال شهر مارس ٢٠١٢ مما يمثل نسبة تراجع شهرية قدرها ٣,٧٪، وهو ما يعد تحسناً إذا ما قورن بمتوسط معدل الانخفاض الشهري المحقق خلال الأربعة أشهر الأخيرة منذ نوفمبر ٢٠١١ والذي يقدر بـ ٨٪.

ومن ناحية أخرى، فقد استمر معدل نمو صافي الودائع لدى الجهاز المصرفي (بخلاف البنك المركزي المصري) في التراجع من ١٠,١٪ في نهاية شهر يناير ٢٠١١، ليصل إلى ٥٪ في نهاية يناير ٢٠١٢ مسجلاً ٩٩٢,٤ مليار جنيه، بينما ارتفع إذا ما قورن بـ ٣,٥٪ المسجلة خلال الشهر السابق. هذا ويقدر نصيب الودائع غير الحكومية منها بحوالي ٨٧,٨٪. ومن ناحية أخرى فقد ارتفع معدل النمو السنوي لإجمالي أرصدة التسهيلات الائتمانية الممنوحة من قبل البنوك (بخلاف البنك المركزي) بمعدل أبطأ محققاً ٥,٨٪ في نهاية يناير ٢٠١٢، مقارنة بـ ٦,٩٪ خلال الشهر السابق ومعدل سنوي قدره ٦,٨٪ في نهاية يناير ٢٠١١، ليصل بذلك إجمالي التسهيلات الائتمانية الممنوحة ٤٩٢,٣ مليار جنيه. وبالرجوع إلى التفاصيل، يلاحظ أن النمو السنوي لجملة الإقراض للقطاع غير الحكومي قد سجل ٦,٨٪ ليبلغ ٤٥٥,٤ مليار جنيه في نهاية يناير ٢٠١٢. في حين استمر معدل النمو السنوي لجملة الإقراض للقطاع الحكومي في الانخفاض مسجلاً انخفاضاً قدره ٤,٩٪ ليبلغ ٣٦,٩ مليار جنيه في نهاية يناير ٢٠١٢. وبناءاً على ذلك، فقد ارتفعت نسبة الإقراض إلى الودائع بالعملة المحلية لتسجل ٤٦,١٪ في نهاية يناير ٢٠١٢، مقارنة بنسبة ٤٢,٥٪ خلال نفس الشهر من العام السابق. وعلى الجانب الآخر فقد سجلت نسبة الإقراض إلى الودائع بالعملة الأجنبية انخفاضاً كبيراً على أساس سنوي لتبلغ ٦٠,٦٪ خلال يناير ٢٠١٢ مقابل ٧٢,٧٪ خلال نفس الشهر من العام السابق.

وفيما يخص معدلات الدولار، فقد ارتفعت معدلات الدولار في جملة السيولة المحلية خلال شهر يناير ٢٠١٢ لتصل إلى ١٧,٧٪ مقارنة بـ ١٧,٤٪ خلال الشهر السابق و١٦,٦٪ خلال يناير ٢٠١١. كما ارتفعت معدلات الدولار في الودائع خلال شهر يناير ٢٠١٢ لتصل إلى ٢٤٪ مقارنة بـ ٢٣,٧٪ خلال الشهر السابق ومقارنة بـ ٢٢,٤٪ والمسجلة خلال نفس الشهر من العام السابق.

خامساً- تطورات الأسعار المحلية

ارتفع معدل التضخم السنوي^٩ لحضر الجمهورية خلال شهر فبراير ٢٠١٢ ليسجل ٩,٢٪ مقارنة بـ ٨,٦٪ خلال الشهر السابق ولكنه إنخفض مقارنة بـ ١٠,٧٪ خلال شهر فبراير ٢٠١١. وفيما يخص معدل التضخم السنوي لإجمالي الجمهورية، فقد ارتفع أيضاً خلال شهر فبراير ٢٠١٢ مسجلاً ٩,٩٪ مقارنة بـ ٩,٢٪ خلال الشهر السابق، ولكنه إنخفض مقارنة بـ ١٠,٨٪ خلال شهر فبراير ٢٠١١. ويمكن تفسير الارتفاع الملحوظ في معدل التضخم السنوي في ضوء ارتفاع معدلات التضخم السنوية لبعض البنود الفرعية ضمن مجموعة الطعام والشراب ومنها الخضروات (٣٧,٥٪)، واللحوم والدواجن (٩,٥٪)، بالإضافة إلى ارتفاع معدلات التضخم السنوية لبعض البنود الفرعية الأخرى، ومنها الكهرباء والغاز ومواد الوقود (١٧,٥٪) ضمن مجموعة المسكن والمياه والكهرباء والغاز، والبنود الفرعية المتنوعة شخصية (١٩,١٪) ضمن مجموعة السلع والخدمات المتنوعة. وبذلك يحتسب متوسط معدل التضخم للفترة يوليو- فبراير ٢٠١٢/٢٠١١ بنحو ٨,٨٪، مقابل ١٠,٦٪ خلال نفس الفترة من العام المالي السابق.

وفي نفس الوقت، فقد ارتفع أيضاً معدل التضخم الشهري ليسجل ٠,٧٪ خلال شهر فبراير ٢٠١٢، مقارنة بـ ٠,١٪ خلال الشهر السابق..

^٩ قام الجهاز المركزي للتعبئة العامة والإحصاء باستحداث سلسلة جديدة للأرقام القياسية لأسعار المستهلكين بدءاً من أغسطس ٢٠١٠، وذلك باستخدام شهر يناير ٢٠١٠ كسنة أساس للسلسلة الجديدة، بالإضافة إلى استخدام أوزان جديدة للمجموعات السلعية الرئيسية مستخرجة في ضوء نتائج بحث الدخل والإنفاق والاستهلاك لعام ٢٠٠٨/٢٠٠٩.

^٨ قام البنك المركزي المصري بمراجعة أساس توييب الدين الخارجي اعتباراً من بيانات الدين لشهر سبتمبر ٢٠٠٨. وقد نتج عن إعادة توييب الدين زيادة المديونية الخارجية الحكومية بنحو ٤,٣ مليار دولار دون تأثير في جملة الدين (والتي تغيرت فقط نتيجة الحركة الطبيعية لصافي حركة الإقراض والسداد). وطبقاً للمعالجة الجديدة، فقد تم إعادة توييب الدين المعاد إقراضها ضمن الدين الخارجي للحكومة المركزية ووحدات الحكم المحلي بدلا من مديونيات «القطاعات الأخرى». وحتى تاريخه فلا توجد بيانات تخص الفترات السابقة حسب التوييب الجديد.

ووفقاً للتقرير الصادر عن البنك المركزي، فقد ارتفع معدل التضخم السنوي الأساسي خلال شهر فبراير ٢٠١٢ ليسجل ٧,٣٪ مقارنة بـ ٦,٩٪ خلال الشهر السابق^{١٠} ولكنه انخفض مقارنة بـ ٩,٥٪ المحقق خلال نفس الشهر من العام السابق.

وفيما يخص مؤشر أسعار المنتجين، فقد انخفض معدل التضخم السنوي لأسعار المنتجين ليسجل ٧,٤٪ خلال شهر يناير ٢٠١٢ مقارنة بـ ٩,٢٪ خلال الشهر السابق السابق، ومقارنة بـ ١٤,٧٪ خلال يناير ٢٠١١. بينما ارتفع معدل التضخم الشهري لأسعار المنتجين ليسجل ٠,٦٪ خلال شهر يناير ٢٠١٢، مقارنة بانخفاض بلغ ١,٣٪ خلال ديسمبر ٢٠١١. ويمكن تفسير الانخفاض المحقق في معدل التضخم السنوي لأسعار المنتجين خلال شهر يناير ٢٠١٢ إلى التباطؤ الذي شهده معدل التضخم السنوي لمعظم المجموعات وأهمها مجموعة "الزراعة واستغلال الغابات وصيد الأسماك" والتي سجلت ٩,٧٪ خلال شهر يناير ٢٠١٢ مقارنة بـ ١٢,٩٪ خلال شهر ديسمبر ٢٠١١. كما انخفض معدل التضخم السنوي لمجموعة "الصناعات التحويلية" ليسجل ٣,٦٪ خلال شهر الدراسة مقارنة بـ ٥,٣٪ خلال الشهر السابق. بينما انخفض معدل التضخم السنوي لمجموعة "التعدين واستغلال المحاجر" بشكل طفيف ليسجل ١٣,٧٪ خلال شهر الدراسة، مقارنة بـ ١٣,٩٪ خلال الشهر السابق. في حين استقرت معدلات التضخم السنوية لمعظم المجموعات الأخرى.

قررت لجنة السياسة النقدية للبنك المركزي المصري في إجتماعها بتاريخ ٢٢ مارس ٢٠١٢ الإبقاء على سعري عائد الإيداع والإقراض لليلة واحدة دون تغيير عند مستوى ٩,٢٥٪ و ١٠,٢٥٪ على التوالي. كما تم الإبقاء على سعر عمليات إعادة الشراء (Repo) عند مستوى ٩,٧٥٪، بالإضافة إلى الإبقاء على سعر الائتمان والخصم عند مستوى ٩,٥٪، وقد أوضحت لجنة السياسة النقدية أن هذا القرار جاء في ضوء "وجود توازن ما بين المخاطر التصاعدية المحيطة بالتضخم من ناحية والتباطؤ في نمو الاقتصاد المحلي من ناحية أخرى، بالإضافة إلى حالة عدم التيقن في الفترة الحالية". فعلى الرغم من أن تراجع معدل نمو الاقتصاد في غضون مرحلة التحول السياسي التي تمر بها البلاد قد أدى بطبيعة الحال إلى انحسار الضغوط التضخمية من ناحية الطلب، إلا أن الضغوط التضخمية مازالت موجودة من ناحية العرض والتمثلة في احتمالية عودة الاختناقات في الأسواق المحلية نتيجة عدم كفاءة قنوات توزيع السلع.

بالإضافة إلى ذلك قرر مجلس إدارة البنك المركزي المصري في إجتماعه بتاريخ ٢٠ مارس ٢٠١٢، تخفيض نسبة الإحتياطي القانوني على الودائع بالعملة المحلية بـ ٢٠٠ نقطة أساس من ١٤٪ إلى ١٢٪ بدءاً من فترة الإحتياطي في ٢٠ مارس ٢٠١٢.

سادساً- المعاملات مع القطاع الخارجي

تشير بيانات القطاع الخارجي الخاصة بالنصف الأول من السنة المالية ٢٠١٢/٢٠١١ - المنشورة من قبل البنك المركزي- إلى تحقيق ميزان المدفوعات عجزاً كلياً بلغ نحو ٨ مليارات دولار، مقارنة بفائض قدره ٠,٦ مليار دولار خلال نفس الفترة من العام المالي السابق. ويأتي العجز الكلي المحقق خلال فترة الدراسة كمحصلة لارتفاع عجز ميزان المعاملات الجارية بنحو ٠,٨٪ ليحقق ٤,١ مليار دولار وصافي تدفقات للخارج في الميزان المالي والراسمالي بنحو ٢,٤ مليار دولار. كما سجل صافي بند "السهم والخطأ" تدفقات للخارج بنحو ١,٥ مليار دولار. وتأتي تلك النتائج في ضوء تداعيات الأحداث التي تمر بها مصر والدول العربية والتي أثرت سلباً على العديد من البنود خاصاً الإيرادات السياحية والإستثمارات الأجنبية لداخل البلاد.

سجل العجز في الميزان التجاري نحو ١٥,٦ مليار دولار خلال النصف الأول من العام المالي ٢٠١٢/٢٠١١، محققاً بذلك ارتفاع قدره ٧,٧٪ عن العجز المحقق خلال نفس الفترة من العام المالي السابق والذي بلغ ١٤,٥ مليار دولار. ويرجع ذلك إلى ارتفاع حصة المدفوعات عن الواردات السلعية بنسبة ٧,٥٪ إلى ٢٩,٢ مليار دولار بينما ارتفعت حصة الصادرات السلعية بنسبة أقل بلغت ٧,٣٪ لتسجل نحو ١٣,٦ مليار دولار. وبالرجوع إلى التفاصيل، فإنه يمكن تفسير الارتفاع في الصادرات السلعية إلى زيادة الصادرات من المنتجات البترولية بحوالي ٢٤٪ لتصل إلى ٦,٧ مليار دولار، مما فاق أثر الانخفاض في الصادرات غير البترولية بنحو ٥,٤٪ لتصل إلى حوالي ٦,٩ مليار دولار. بينما يأتي الارتفاع في جملة الواردات السلعية نتيجة ارتفاع الواردات البترولية بنسبة كبيرة بلغت ٣١,٥٪ لتصل إلى ٥,٤ مليار دولار بالإضافة إلى ارتفاع الواردات غير البترولية بنسبة ضئيلة بلغت ٣,٢٪ لتصل إلى ٢٣,٨ مليار دولار.

أما عن الميزان الخدمي، فقد انخفض الفائض الكلي المحقق خلال النصف الأول من السنة المالية ٢٠١٢/٢٠١١ ليسجل ٣,١ مليار دولار مقابل ٥,٦ مليار دولار خلال نفس الفترة من العام المالي السابق، حيث انخفضت جملة المتحصلات الخدمية لتصل إلى ١٠,٦ مليار دولار وذلك في ضوء الانخفاض الذي شهدته معظم البنود الفرعية باستثناء الزيادة في المتحصلات من النقل بنسبة ٣,١٪ لتحقق ٤,٣ مليار دولار ومنها متحصلات قناة السويس التي بلغت ٢,٧ مليار دولار بارتفاع قدره ٧٪. وفي مقابل هذا الارتفاع فقد انخفضت متحصلات السياحة والسفر بـ ٢٧٪ لتتحقق ٥,١ مليار دولار، بالإضافة إلى انخفاض قدره ٣٣,٥٪ في المتحصلات الأخرى. كما انخفض دخل الإستثمار بنسبة ٤,٨٪ ليسجل ١١٠ مليون دولار، كما انخفضت المتحصلات الحكومية بنسبة ١٢,٤٪ لتتحقق ٦١ مليون دولار.

وعلى الجانب الآخر، فقد استقرت المدفوعات الخدمية لتتحقق ٧,٥ مليار دولار خلال النصف الأول من العام المالي ٢٠١٢/٢٠١١. ويرجع هذا إلى ارتفاع كافة بنود المدفوعات الخدمية فيما عدا بند "مصرفات حكومية" والذي انخفض بـ ٢٠٪ ليصل إلى ٠,٦ مليار دولار، بالإضافة إلى انخفاض مدفوعات النقل بنسبة قدرها ٢٨,٧٪ لتتحقق ٠,٦ مليار دولار. بينما ارتفعت قيمة المدفوعات عن الإستثمار خلال فترة الدراسة بـ ٥,٥٪ لتتحقق ٣,٢ مليار دولار ويمكن تفسير ذلك في ضوء ارتفاع قيمة الأرباح المحولة من مصر إلى الخارج. كما ارتفعت المدفوعات عن السفر بنسبة قدرها ٧,٣٪ لتتحقق ١,٣ مليار دولار مقارنة بـ ١ مليار دولار خلال نفس الفترة من العام المالي السابق.

وتجدر الإشارة إلى أن نسبة تغطية الإحتياطي الدولي للواردات قد انخفضت بشكل ملحوظ لتصل إلى ٣,٧ أشهر مقارنة بـ ٨ أشهر خلال الفترة يوليو - ديسمبر ٢٠١١/٢٠١٠.

هذا وقد ارتفعت صافي تدفقات التحويلات الخاصة بنسبة بلغت ٢٨٪ لتتحقق ٧,٩ مليار دولار مقارنة بـ ٦,٢ مليار دولار خلال نفس الفترة من العام المالي السابق، ويرجع ذلك لزيادة تحويلات المصريين العاملين بالخارج إلى مصر. كما ارتفعت صافي تدفقات التحويلات الحكومية خلال النصف الأول من العام المالي ٢٠١٢/٢٠١١ لتتحقق ٥,٥ مليار دولار مقارنة بحوالي ٠,٢ مليار دولار خلال نفس الفترة من العام المالي السابق، نتيجة لارتفاع المنح والهيئات النقدية إلى الحكومة المصرية. فقد زادت المدفوعات الجارية بـ ٦٪ لتتحقق ٣٦,٧ مليار دولار، في حين ارتفعت المتحصلات الجارية بـ ١٪ فقط لتتحقق ٣٢,٦ مليار دولار. وقد أدت تلك التطورات إلى انخفاض كبير في نسبة تغطية المتحصلات الجارية إلى المدفوعات الجارية (شاملة صافي التحويلات الخاصة والرسمية) لتسجل ٨٩٪ مقارنة بنحو ٩٢,٦٪ خلال النصف الأول من العام المالي السابق.

وقد ترتب على ما سبق ذكره ارتفاع عجز الميزان الجارى بحوالي ٥,٨٪ ليصل إلى ٤ مليار دولار خلال النصف الأول من العام المالي ٢٠١٢/٢٠١١ مقارنة بعجز قدره ٢,٦ مليار دولار خلال نفس الفترة من العام المالي السابق.

كما سجل ميزان المعاملات المالية والراسمالية خلال النصف الأول من العام المالي ٢٠١٢/٢٠١١ صافي تدفقات للخارج بقيمة ٢,٤ مليار دولار مقابل صافي تدفقات للداخل بقيمة ٢,٨ مليار دولار خلال فترة المقارنة. ويأتي ذلك نتيجة تحقيق محفظة الأوراق المالية في مصر لصافي تدفقات للخارج بنحو ٣,٣ مليار دولار خلال النصف الأول من عام الدراسة وذلك في ضوء بيع الأجانب لما في حوزتهم من أوراق مالية خاصة بأون الخزائنة المصرية (في حدود ٢,٨ مليار دولار) مقارنة بصافي تدفق للداخل قدره ٤,٦ مليار دولار خلال النصف الأول من العام المالي ٢٠١١/٢٠١٠. كما انخفض أيضاً صافي الإستثمار الأجنبي المباشر في مصر بشكل ملحوظ ليسجل تدفق للخارج بقيمة ٠,٤ مليار دولار مقارنة بتدفق للداخل خلال النصف الأول من عام الدراسة السابق بحوالي ٢,٣ مليار دولار. في حين سجلت الإستثمارات الأخرى صافي تدفقات للداخل بنحو ١,٦ مليار دولار خلال النصف الأول من العام المالي ٢٠١٢/٢٠١١ مقابل صافي تدفقات للخارج بنحو ٣,٥ مليار دولار خلال عام المقارنة، حيث سجلت الأصول الأخرى صافي تدفقات للداخل بقيمة ١,٥ مليار دولار مقابل صافي تدفقات للخارج بقيمة ٤,٨ مليار دولار خلال فترة المقارنة من العام المالي ٢٠١١/٢٠١٠.

وأخيراً، سجل بند السهم والخطأ صافي تدفقات للخارج بنحو ١,٥ مليار دولار خلال الفترة يوليو - ديسمبر ٢٠١٢/٢٠١١، مقابل صافي تدفقات للداخل بحوالي ٠,٣ مليار دولار خلال نفس الفترة من العام المالي السابق.

سابعاً- تطورات سوق المال

أما عن تطورات سوق رأس المال المحلي، فقد ارتفع مؤشر EGX ٣٠ خلال شهر فبراير ٢٠١٢ بـ ٧٠٢ نقطة ليصل إلى ٥٣٥٠ نقطة مقارنة بمستواه المحقق في يناير ٢٠١٢ والذي بلغ ٤٦٤٨ نقطة. وفي نفس الوقت، فقد استمر رأس المال السوقي في التصاعد للشهر الثاني على التوالي حيث حقق ارتفاعاً بـ ١٢,٥٪ خلال شهر فبراير ٢٠١٢ مسجلاً ٣٨٢ مليار جنيه (٢٤,٣٪ من الناتج المحلي الإجمالي). وقد تكون تلك التطورات الإيجابية دلالة على بدء تعافى البورصة المصرية بعد الأحداث التي مرت بها مصر مؤخراً.

^{١٠} مؤشر التضخم الأساسي (Core Inflation) مشتق من الرقم القياسي العام لأسعار المستهلكين مستبعداً منه بعض السلع التي تتأثر بصدمات مؤقتة من جانب العرض (الخضراوات والفاكهة وتمثل ٦,٩٪ من السلة السلعية للمستهلكين) بالإضافة إلى بعض السلع التي تتحدد أسعارها إدارياً (وتمثل ١,٨,٧٪ من السلة السلعية للمستهلكين)،. وجدير بالذكر أن معدل التضخم الأساسي لا يعتبر بديلاً عن معدل التضخم لأسعار المستهلكين ولكنه مؤشر توضيحي وتكميلي.

القسم الأول

نظرة عامة على الأداء الإقتصادي و المالي

- أ- مؤشرات الإقتصاد العيني و الحقيقي و مصادر النمو..... ١
- ب- السكان و التشغيل..... ٢
- ج- الأسعار المحلية (متوسط الفترة)..... ٢
- د- مؤشرات المالية العامة..... ٣
- هـ ملخص الدين العام المحلي (بالمليون جنييه، رصيد نهاية الفترة)..... ٤
- و- إجمالي الدين العام الخارجي (مليون دولار، رصيد نهاية الفترة)..... ٤
- ز- خدمة الدين الحكومي (مليون جنييه، تدفقات)..... ٤
- ح- المؤشرات النقدية (نهاية الفترة)..... ٥
- ط- القطاع المالي والاستثمارات..... ٦
- ي- معاملات القطاع الخارجي..... ٧

القسم الأول: نظرة عامة على الأداء الإقتصادي والمالي

بيان ربع سنوي				بيان سنوي				
يوليو - سبتمبر *٢٠١١	أبريل- يونيو *٢٠١١	مارس - سبتمبر *٢٠١١	يوليو - سبتمبر #٢٠١٠	٢٠١١/٢٠١٠ ^{١/}	٢٠١٠/٢٠٠٩	٢٠٠٩/٢٠٠٨	٢٠٠٨/٢٠٠٧	٢٠٠٧/٢٠٠٦
أ. الإقتصاد العيني (بالأسعار الجارية)								
٤٠٢,١٠٠	٣٥٠,٢٠٠	٣١٦,٢٠٠	٣٦٤,٤٣٠	١,٣٧١,٨٠٠	١,٢٠٦,٦٠٠	١,٠٤٢,٢٠٠	٨٩٥,٥٠٠	٧٤٤,٨٠٠
٦٧,٥٩٨	٥٨,٩٦٢	٥٣,٨٩٨	٦٤,٠٧٤	٢٣٦,٤١٦	٢١٨,٨٨٩	١٨٩,٠٩٤	١٦٢,٦٨٨	١٣٠,٤٧٣
٣٨٦,٠٠١	٣٣٢,٣٢٣	٣٠١,٥٤٠	٣٤٨,٩١٥	١,٣٠٩,٩٠٦	١,١٥٠,٥٩٠	٩٩٤,٠٥٥	٨٥٥,٣٠٢	٧١٠,٣٨٨
٦٤,٨٩٢	٥٥,٩٥٢	٥١,٤٠٠	٦١,٣٦٨	٢٢٥,٤٦٣	٢٠٨,٧٢٨	١٨٠,٣٥٩	١٥٥,٣٨٥	١٢٤,٤٤٤
١٩,٧٩٢	١٧,٥٩٨	١٥,٨٨٩	١٨,٣٠٦	١٧,٢٣٣	١٥,٥١٤	١٣,٧٠٢	١٢,٠٣٠	١٠,٢١١
٣,٣٢٧	٢,٩٦٣	٢,٧٠٨	٣,٢٢٠	٢,٩٦٦	٢,٨١٤	٢,٤٨٦	٢,١٨٦	١,٧٨٩
ب. مؤشرات الإقتصاد العيني ومصادر النمو^{١/}								
(معدل النمو)								
٠,٢	٠,٤	٤,٣-	٥,٥	١,٨	٥,١	٤,٧	٧,٢	٧,١
٠,٣	٠,٣	٣,٨-	٥,٥	١,٩	٥,١	٤,٧	٧,٢	٧,١
٠,٤-	٠,٨-	٣,٣-	٣,٩	١,١	٤,٣	٥,٠	٦,١	٦,٣
٠,٣	٠,٨	٦,٨-	٨,٥	٢,٥	٦,٧	٣,٧	١٠,٧	٩,٥
٢,٧	٢,٨	١,٤	٤,٦	٣,٤	٤,٥	٥,٨	٣,٥	٤,٣
١١,٤-	٣,٦-	٢٥,٩-	١٠,١	٤,٤-	٨,٠	٩,١-	١٥,٥	٢٣,٨
٤,٧	٣,٦	٦,٤	٥,٧	٤,٩	٤,٢	٥,٧	٥,٢	٦,٠
٥,٠	٣,٥	٦,٩	٦,٠	٥,٠	٤,١	٥,٧	٥,٧	٦,٩
٢,٨	٤,٢	٣,٦	٣,٣	٣,٨	٤,٥	٥,٦	٢,١	٠,٢
٢,٩-	٧,٣-	١,٥	١٠,٠	٣,٧	٣,٠-	١٤,٥-	٢٨,٨	٢٣,٣
١,٨-	٢,٠-	٦,٥-	٣,١	٠,٦-	٢,٨	٢,٤	٥,٠	٥,١
الإدخار المحلي^{١/}								
٤٢,٧-	١٠,٨	٣٤,٨-	٤٨,٦	٥,١	٣١,٦	١٣,٠-	٢٤,١	١٤,٧
٥,٨	١٤,٧	١٠,٥	١١,٣	١٣,٢	١٤,٣	١٢,٦	١٦,٨	١٦,٣
الاستثمارات المحلية^{١/٥}								
١١,٠-	١,٩-	٢٧,٦-	٢٣,٧	٠,٣-	١٧,٧	٠,٢-	٢٩,١	٣٤,٢
١٢,٥	١٩,٢	١٤,٩	١٥,٥	١٧,١	١٩,٥	١٩,٢	٢٢,٤	٢٠,٩

المصدر: وزارة التنمية الإقتصادية.

* بيان مبدئي، وقابل للتعديل.

بيان معدل في ضوء البيانات الحديثة الصادرة عن وزارة التنمية الإقتصادية.

١/ قامت وزارة التنمية الإقتصادية بمراجعة بيانات الناتج المحلي الإجمالي لعام ٢٠١١/١٠ على أساس ربع سنوي.

٢/ تم حساب معدلات النمو الحقيقية باستخدام الأسعار الثابتة لعام ٢٠٠٢/٢٠٠١، ولكن بدءاً من عام ٢٠٠٨/٢٠٠٧ تم حساب معدلات النمو باستخدام الأسعار الثابتة لعام ٢٠٠٧/٠٦.

٣/ تشمل نشاط قطاع البترول والغاز الطبيعي.

٤/ تشمل صافي الضرائب غير المباشرة.

٥/ رأس المال الثابت، يشمل التغير في المخزون.

٦/ بالأسعار الجارية.

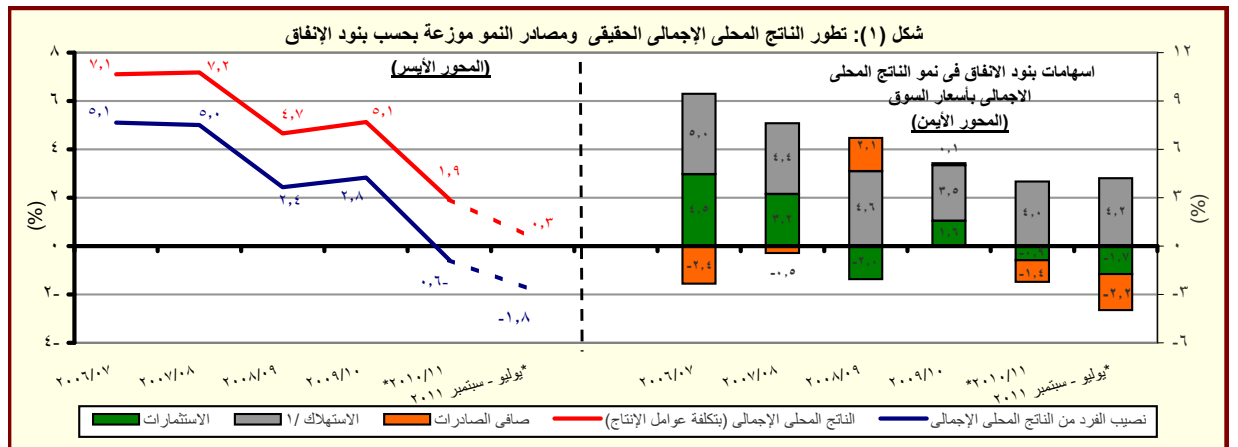

المصدر: وزارة التنمية الإقتصادية.

* بيان مبدئي، وقابل للتعديل.

١/ يتضمن الاستهلاك العام والخاص.

القسم الأول: نظرة عامة على الأداء الإقتصادي والمالي (تابع)

بيان ربع سنوي				بيان سنوي				
أكتوبر-ديسمبر ٢٠١١	يوليو-سبتمبر ٢٠١١	يونيو-أبريل ٢٠١١	أكتوبر-ديسمبر ٢٠١٠	٢٠١١/١٠	٢٠١٠/٠٩	٢٠٠٩/٠٨	٢٠٠٨/٠٧	٢٠٠٧/٠٦
ج. السكان								
٨١,٣	٨١,٠	٨٠,٤	٧٩,٦	٨٠,٤	٧٨,٧	٧٦,٨	٧٥,٢	٧٣,٦
إجمالي عدد السكان (بالمليون نسمة) ^{١/}								
٢,١	٢,٠	٢,٢	٢,٤	٢,٢	٢,٤	٢,٢	٢,١	٢,٣
معدل نمو السكان								
د. الأسعار المحلية (متوسط الفترة)								
٨,٥	٩,٠	١١,٩	١٠,٦	١١,٠	١١,٧	١٦,٢	١١,٧	١١,٠
معدل التضخم وفقاً لأسعار المستهلكين (حضر الجمهورية) ^{٢/}								
٨,١	١٤,٣	٢٠,٠	١٤,٤	١٥,٩	٥,٠	٢,٥	١٧,٧	١١,٨
معدل التضخم وفقاً لأسعار المنتجين ^{٣/}								
٩,٥	٨,٥	٨,٥	٨,٥	٨,٥	٨,٥	٩,٠	١٠,٠	٩,٠
سعر خصم البنك المركزي ^{٤/}								
١٣,٢	١٢,٢	١١,٥	٩,٠	١٠,٢	٩,٩	١١,٣	٧,٠	٨,٧
سعر الفائدة على أذون الخزانة (٩١ يوم)								
٧,٢	٦,٧	٦,٦	٦,٦	٦,٥	٦,٣	٦,٥	٦,٥	٦,١
سعر الفائدة على الودائع (٣ أشهر) ^{٤/}								
٩,٢٥	٩,٠١	٨,٩٦	٨,٢٦	٨,٥	٨,٣	٩,٥	١٠,٣	٨,٨
سعر العائد بين البنوك - ليلة واحدة ^{٥/}								
٥,٩٨	٥,٩٥	٥,٩٤	٥,٧٥	٥,٨١	٥,٥١	٥,٥١	٥,٥٠	٥,٧١
سعر الصرف (جنيه مقابل الدولار)								

المصادر: وزارة التنمية الإقتصادية والبنك المركزي المصري والجهاز المركزي للتعبئة العامة والإحصاء.

١/ تغيير في السلسلة. تعكس البيانات قبل ٢٠٠٨/٢٠٠٧ معدلات التضخم وفقاً لأسعار الجملة.

-- بيان غير متاح

٢/ لا يتضمن المصريين المقيمين في الخارج.

٣/ بدءاً من أغسطس ٢٠٠٩، تم استحداث سلسلة أرقام قياسية جديدة لأسعار المستهلكين (حضر الجمهورية) باستخدام الأوزان المستخرجة من بحث الدخل والإنفاق والاستهلاك لعام ٢٠٠٩/٢٠٠٨ مع استخدام بيانات شهر يناير ٢٠١٠ كفترة الأساس. وفيما يخص بيانات ما قبل ذلك التاريخ، فقد استخدمت الأوزان المستخرجة من بحث الدخل والإنفاق والاستهلاك لعام ٢٠٠٤/٢٠٠٥ مع استخدام يناير ٢٠٠٧ كفترة أساس.

٤/ قام الجهاز المركزي للتعبئة العامة والإحصاء بإصدار رقم قياسي جديد لأسعار المنتجين بدءاً من سبتمبر ٢٠٠٧ ليحل محل الأرقام القياسية لأسعار الجملة، وذلك باستخدام أسعار السلع والخدمات للسنة المالية (٢٠٠٥-٢٠٠٤) كفترة أساس لسلسلة الأرقام القياسية، كما تم استخراج الأوزان باستخدام متوسط عامي (٢٠٠٢-٢٠٠٣، ٢٠٠٣-٢٠٠٤) للقيم الإجمالية للإنتاج الصناعي والزراعي والخدمي.

٥/ البيانات تعكس نهاية الفترة.

٦/ متوسط ميلادي.

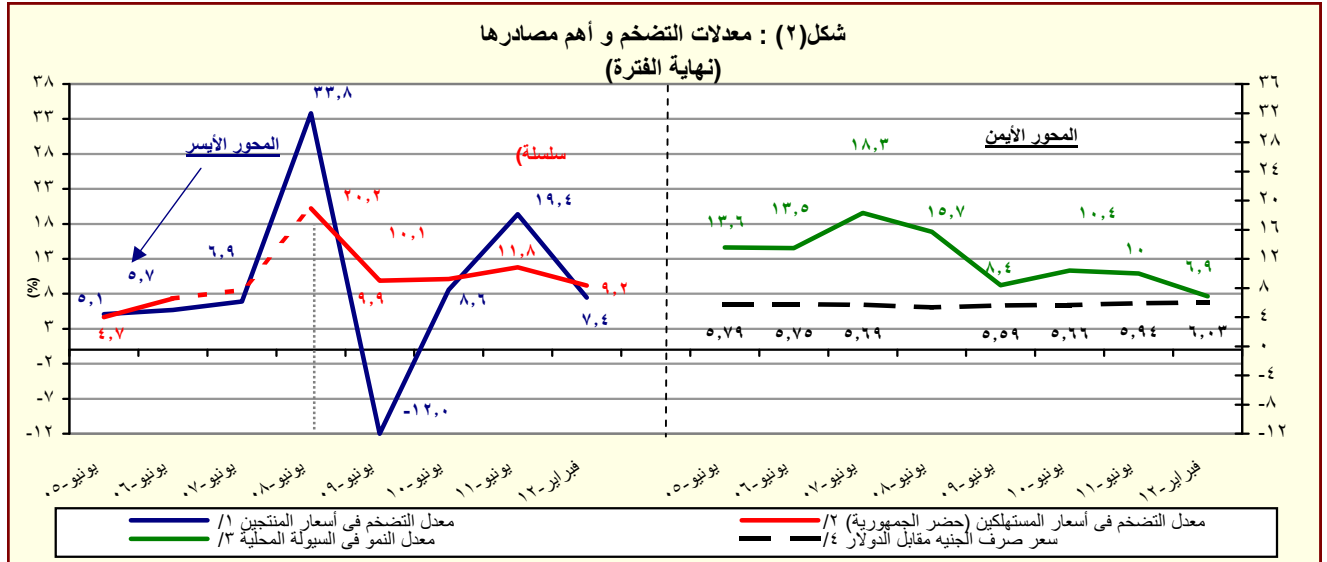

المصدر: البنك المركزي المصري والجهاز المركزي للتعبئة العامة والإحصاء

١/ تغيير في السلسلة. تعكس البيانات قبل يونيو ٢٠٠٧ معدلات التضخم وفقاً لأسعار الجملة.

٢/ بدءاً من أغسطس ٢٠٠٩، تم استحداث سلسلة أرقام قياسية جديدة لأسعار المستهلكين (حضر الجمهورية) باستخدام الأوزان المستخرجة من بحث الدخل والإنفاق والاستهلاك لعام ٢٠٠٩/٢٠٠٨ مع استخدام بيانات شهر يناير ٢٠١٠ كفترة الأساس. وفيما يخص بيانات ما قبل ذلك التاريخ، فقد استخدمت الأوزان المستخرجة من بحث الدخل والإنفاق والاستهلاك لعام ٢٠٠٥/٢٠٠٤ مع استخدام يناير ٢٠٠٧ كفترة أساس.

٣/ يعرف إجمالي السبلة المحلية كإجمالي صافي الأصول الأجنبية وصافي الأصول المحلية لدى الجهاز المصرفي (في جانب الأصول)، أو كجملة المعروض النقدي وأشباه النقود لدى الجهاز المصرفي (في جانب الخصوم).

٤/ يعكس البيان متوسط شهري.

القسم الأول: نظرة عامة على الأداء الإقتصادي و المالي (تابع)

يوليو-فبراير	٢٠١٢/٢٠١١ ^{١/}	٢٠١١/١٠	٢٠١٠/٠٩	٢٠٠٩/٠٨	٢٠٠٨/٠٧	٢٠٠٧/٠٦
٢٠١٢/١١	(موازنة)	(فعلي)	(فعلي)	(فعلي)	(فعلي)	(فعلي)
د. مؤشرات المالية العامة^{١٢}						
١- قطاع الموازنة العامة (بالمليون جنيه)^{٣/}						
١٧٧,٩٧٨	٣٤٩,٦٤٧	٢٦٥,٢٨٦	٢٦٨,١١٤	٢٨٢,٥٠٥	٢٢١,٤٠٤	١٨٠,٢١٥
٢٧٢,٧٥٠	٤٩٠,٥٩٠	٤٠١,٨٦٦	٣٦٥,٩٨٧	٣٥١,٥٠٠	٢٨٢,٢٩٠	٢٢٢,٠٢٩
٣١,٤٨٢	٢٧,٩٨٠	٤٩,٣٨٣	٢٥,٧٠٥	١٩,٠١٦	١٠,٥٩٤	٦,٩٩٨
٩٤,٧٧٢	١٤٠,٩٤٣	١٣٦,٥٨٠	٩٧,٨٧٢	٦٨,٩٩٥	٦٠,٨٨٦	٤١,٨١٥
٩٤,٧٠٢	١٣٤,٢٨٠	١٣٤,٤٦٠	٩٨,٠٣٨	٧١,٨٢٦	٦١,١٢٢	٥٤,٦٩٧
٢- قطاع الموازنة العامة^{٣/} (معدل نمو سنوي)						
٣٩,٠	١٨,٣	-١,١	-٥,١	٢٧,٦	٢٢,٩	١٩,١
٢٣,٠	١٥,٩	١٢,٧	٤,٥	١٩,٠	٢٠,٠	١٦,٩
٨٦,٤	٢٣,٥	-٢٥,٠	-١٨,٢	٤١,٧	٢٧,٨	٢٣,٢
٢٨,٨	١٥,٧	٩,٨	٤,١	٢٤,٥	٢٧,١	٦,٨
٢٦,٥	٢٠,٦	١٢,٨	١٢,١	٢١,٢	٢٠,٥	١١,٦
٢٨,٤	٢٢,٧	١٧,٦	٣٧,٠	٤,٥	٥,٩	٢٩,٦
٣- قطاع الحكومة العامة (مليون جنيه)^{١٨}						
--	--	٣٠٢,٠١٠	٣٠٣,٣٧٤	٢٨٨,٥٤٤	٢٤٨,٨٣٤	٢٠٥,٦٥٤
--	--	٤٤٠,٤١١	٣٩٦,٦٩٣	٣٥٦,٩٤٢	٣٠٥,٧٩٤	٢٤٤,٠١٨
--	--	١٣٤,١٣٨	٩٨,٧٩٦	٧٢,٣٧٨	٦٧,٥٦٣	٥٦,٢١٣
٤ - نسبة إلى الناتج المحلي الإجمالي^{١٧}						
قطاع الموازنة العامة^{١٣}						
١١,٣	٢٢,٣	١٩,٣	٢٢,٢	٢٧,١	٢٤,٧	٢٤,٢
٧,٥	١٤,٨	١٤,٠	١٤,١	١٥,٧	١٥,٣	١٥,٣
٣,٨	٧,٥	٥,٣	٨,١	١١,٤	٩,٤	٨,٨
١٧,٤	٣١,٢	٢٩,٣	٣٠,٣	٣٣,٧	٣١,٥	٢٩,٨
٤,٧	٧,٥	٧,٠	٧,١	٧,٣	٧,٠	٧,٠
٤,٠	٦,٨	٦,٢	٦,٠	٥,١	٥,٦	٦,٤
٢,٠	١,٨	٣,٦	٢,١	١,٨	١,٢	٠,٩
٦,٠	٩,٠	١٠,٠	٨,١	٦,٦	٦,٨	٥,٦
٦,٠	٨,٦	٩,٨	٨,١	٦,٩	٦,٨	٧,٣
الحكومة العامة^{١٥}						
--	--	٤,٢	٣,٠	٢,٧	٣,٠	٢,٤
--	--	٩,٨	٨,٢	٦,٩	٧,٥	٧,٥

المصدر: وزارة المالية
-- بيان غير متاح.

١/ تعكس بيانات الموازنة بعد التصديق عليها من قبل المجلس الأعلى للقوات المسلحة.

٢/ تم إعادة تويب عمليات الموازنة العامة لتتفق مع معايير صندوق النقد الدولي والمعروفة بـ GFS ٢٠٠١ (على أساس نقدي).

٣/ يشمل قطاع موازنة الجهاز الإداري و المحليات، والهيئات الخدمية العامة.

٤/ العجز الكلي مخصصاً منه الفوائد المدفوعة.

٥/ العجز الكلي بدون صافي حيازة الأصول المالية.

٦/ يشمل المعاملات المالية لكل من أجهزة الموازنة العامة، وبنك الإستثمار القومي، وصناديق التأمين والمعاشات، ومع مراعاة إستبعاد كافة المعاملات البيئية للجهات الثلاث لمنع ازدواجية الحساب.

٧/ قامت وزارة التنمية الإقتصادية بتقدير قيمة الناتج المحلي الإجمالي لعام ٢٠١٢/٢٠١١ بنحو ١٥٧٠ مليار جنيه، مقارنةً بناتج محلي إجمالي قدره ١٣٧١,٨ مليار جنيه لعام ٢٠١١/٢٠١٠.

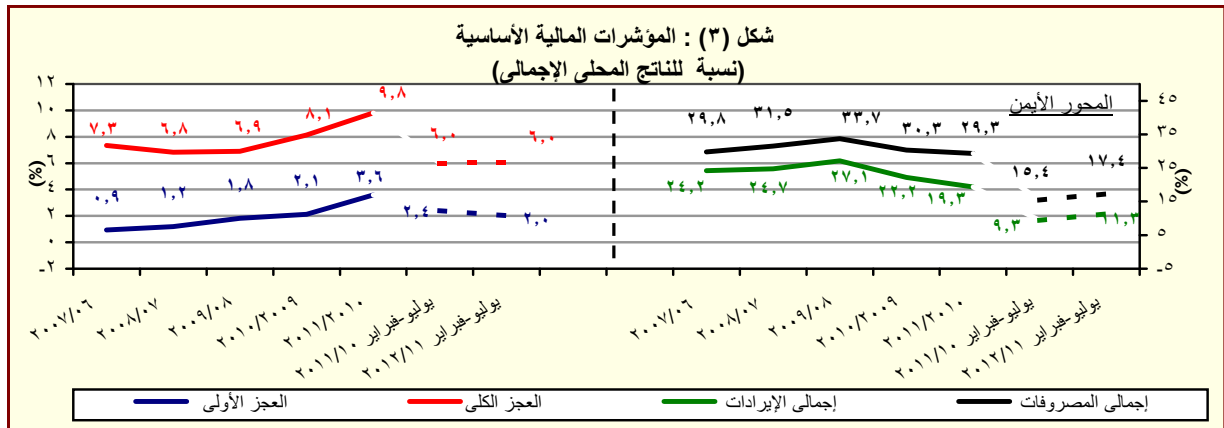

المصدر: وزارة المالية

القسم الأول: نظرة عامة على الأداء الإقتصادي والمالي (تابع)

بيان ربع سنوي				بيان سنوي			
ديسمبر-٢٠١١	سبتمبر-٢٠١١	مارس-٢٠١١	ديسمبر-٢٠١٠	يونيو-٢٠١١	يونيو-٢٠١٠	يونيو-٢٠٠٩	يونيو-٢٠٠٨
و. ملخص الدين العام المحلي							
١- إجمالى الدين المحلي لأجهزة الموازنة العامة^{١/}							
١٠٠٨٠٥٢٦	١٠٠١٩٠٥٤٠	٩٣٢٠٦٢٦	٨٨٩٠١٥٤	٩٦٧٠٢٩٠	٨٠٨٠٣٨٤	٦٩٩٠٦٦٧	٥٩٩٠٦٠٣
(١٩٠٠)	(١٨٠٠)	(١٥٠١)	(١٤٠٤)	(١٩٠٧)	(١٥٠٥)	(١٦٠٧)	(١٥٠٥)
١٦٣٠٣٨٤	١٦٢٠٨٥٩	١٥٣٠٧٤٣	١٥٠٠٢٨٦	١٥٩٠١٧٨	١٤٤٠٥٦٦	١٣٧٠٣٤١	١٢٠٠٩٠٤
(٨٠٧)	(١٢٠٣)	(٧٠٧)	(٥٠٣)	(١٠٠١)	(٥٠٣)	(١٣٠٦)	(٧٠٢)
٨٩٥٠١٤٢	٨٥٦٠٦٨١	٧٧٨٠٨٨٣	٧٣٨٠٨٦٨	٨٠٨٠١١٢	٦٦٣٠٨١٨	٥٦٢٠٢٢٦	٤٧٨٠٦٩٩
(٢١٠٢)	(١٩٠٢)	(١٦٠٧)	(١٦٠٤)	(٢١٠٧)	(١٨٠٠)	(١٧٠٥)	(٠٠١)
٩٧٣٠٩٤٥	٩٤١٠٣٣٧	٨٤٧٠٩٢١	٨٠٦٠١٠٦	٨٨٩٠٠٤٥	٧٣٣٠٣٨٧	٦١٥٠٨٤٩	٥١٢٠٩٨٢
(٢٠٠٨)	(٢٠٠٦)	(١٥٠٩)	(١٥٠٩)	(٢١٠٢)	(١٩٠١)	(٥٠٥)	(٨٠٢)
١٧٠٠٤١٥	١٦٩٠٥٠٢	١٦٤٠٢٦١	١٦٢٠٥٩٥	١٦٦٠٥٢٧	١٥٨٠٥٣١	١٤٨٠٨١١	١٣١٠٠٤٣
(٤٠٨)	(٦٠٦)	(٦٠٨)	(٢٠٢)	(٥٠٠)	(٦٠٥)	(١٣٠٦)	(١٢٠٠)
٨٠٣٠٣٥٣	٧٧١٠٨٣٥	٦٨٣٠٦٦٠	٦٤٣٠٥١١	٧٢٢٠٥١٨	٥٧٤٠٨٥٦	٤٦٧٠٣٨	٣٨١٠٩٣٩
(٢٤٠٩)	(٢٤٠٢)	(١٩٠٥)	(١٩٠٩)	(٢٥٠٧)	(٢٣٠١)	(٢٢٠٣)	(٣٠٤)
١٠٠١٠٤٠٨	٩٧٦٠٥٨٠	٨٩٠٠٦٨٢	٨٤٧٠٠٣١	٩٣٢٠٤٦٠	٧٦٩٠٧٨٣	٦٤٣٠٦٢٨	٥٣٧٠٥٣٣
(١٩٠٣)	(١٩٠٦)	(١٨٠٠)	(١٦٠٩)	(٢١٠١)	(١٩٠٦)	(١٩٠٧)	(٨٠٨)
١٨٨٠٣٢٩	١٨٥٠٧١٢	١٨٦٠١٠٨	١٨٠٠١٤٩	١٩١٠١١٦	١٧٠٠١٧١	١٦٧٠٧٣٣	١٥٠٠٥٠١
(٤٠٥)	(٧٠١)	(٧٠٩)	(٢٠٨)	(١٢٠٣)	(١٠٠٥)	(١١٠٤)	(١٥٠٢)
٨٢٢٠٠٧٩	٧٩٠٠٨٦٨	٧٠٤٠٥٧٤	٦٦٦٠٨٨٢	٧٤١٠٣٤٤	٥٩٩٠٦١٢	٤٧٥٠٨٩٥	٣٨٧٠٠٣٢
(٢٣٠٣)	(٢٢٠٩)	(٢١٠٠)	(٢١٠٥)	(٢٣٠٦)	(٢٦٠٠)	(٢٣٠٠)	(٦٠٥)
-	٣٣٠٩٩٨	٣٤٠٨٤١	٣٤٠٩٩٣	٣٤٠٩٠٦	٣٣٠٦٩٤	٣١٠٥٣١	٣٣٠٨٩٣
-	٢٦٠٦٥	٢٦٠٧٥٥	٢٦٠٨٣٥	٢٧٠٠٩٢	٢٦٠٢٤٩	٢٥٠٨١٨	٢١٠٦٤١
-	٧٠٩٣٣	٨٠٠٨٧	٨٠١٥٨	٧٠٨١٤	٧٠٤٤٥	٥٠٧١٣	١٢٠٢٥٢
٦٣٠١٧٩	٣٦٠٨٨٤	٩١٠٦٤٧	٤٦٠٣٥٥	١١٧٠٢٥١	٩٨٠٨٥٦	٧١٠١٢٣	٦٠٠٠٠٤
٥٠٠٩٧٤	٢٦٠٦٣٤	٨٠٠٦٥٩	٤٠٠٢١٥	١٠٤٠٦٢٥	٨٧٠٥٦٠	٥٩٠٥٧٧	٥٢٠٤٣٥
١٢٠٢٠٥	١٠٠٢٥١	١٠٠٩٨٨	٦٠١٤٠	١٢٠٦٢٧	١١٠٢٩٦	١١٠٥٤٦	٧٠٥٦٩
٦٧٠٠٤	٥٤٠٧٢٥	٥٤٠٧٢٥	٥٤٠٧٢٥	٥٤٠٧٢٥	٥٤٠٧٢٥	٥٤٠٧٢٥	٥٤٠٧٢٥
٤٧٠٦٣٩	٤٧٠٦٣٩	٤٧٠٦٣٩	٤٧٠٦٣٩	٤٧٠٦٣٩	٤٧٠٦٣٩	٤٧٠٦٣٩	٤٧٠٦٣٩
٧٠٠٨٦	٧٠٠٨٦	٧٠٠٨٦	٧٠٠٨٦	٧٠٠٨٦	٧٠٠٨٦	٧٠٠٨٦	٧٠٠٨٦
٢- إجمالى الدين المحلي للحكومة العامة^{٢/}							
٣- إجمالى الدين العام المحلي^{٣/}							
٤- إجمالى الدين العام الخارجي^{٤/}							
٥- إجمالى الدين العام الخارجي للحكومة^{٥/}							
٦- إجمالى الدين العام الخارجي للحكومة^{٦/}							
٧- إجمالى الدين العام الخارجي للحكومة^{٧/}							
٨- إجمالى الدين العام الخارجي للحكومة^{٨/}							
٩- إجمالى الدين العام الخارجي للحكومة^{٩/}							
١٠- إجمالى الدين العام الخارجي للحكومة^{١٠/}							
١١- إجمالى الدين العام الخارجي للحكومة^{١١/}							
١٢- إجمالى الدين العام الخارجي للحكومة^{١٢/}							
١٣- إجمالى الدين العام الخارجي للحكومة^{١٣/}							
١٤- إجمالى الدين العام الخارجي للحكومة^{١٤/}							
١٥- إجمالى الدين العام الخارجي للحكومة^{١٥/}							
١٦- إجمالى الدين العام الخارجي للحكومة^{١٦/}							
١٧- إجمالى الدين العام الخارجي للحكومة^{١٧/}							
١٨- إجمالى الدين العام الخارجي للحكومة^{١٨/}							

المصدر: وزارة المالية و البنك المركزى المصرى.

() معدل النمو عن العام السابق.

* بيان مبدئي، خاضع للمراجعة.

- ١/ تمكن البيانات رصيد الدين المحلي ثلاث مستويات تجميعية هي: الدين المحلي لأجهزة الموازنة العامة، الدين المحلي للمجموع للحكومة العامة، و الدين العام المحلي للمجموع. يشمل الدين المحلي لأجهزة الموازنة العامة أرصدة الدين المنتسقة على وحدات الجهاز الإدارى، وحدات الإدارة المحلية، والهيئات الخدمية. ويتضمن الدين المحلي للحكومة العامة أرصدة الدين المجموع المستحق على أجهزة الموازنة العامة للدولة و بنك الإستثمار القومى و صناديق التأمين الإجتماعى. أما عن الدين العام المحلي فيشمل أرصدة الدين المحلي للمجموع لكل من الحكومة العامة والهيئات الاقتصادية.
- ٢/ يمثل المديونية المستحقة على أجهزة الموازنة العامة (وحدات الجهاز الإدارى، وحدات الإدارة المحلية، والهيئات الخدمية).
- ٣/ يمثل رصيد الدين المجموع المستحق على أجهزة الموازنة العامة للدولة و بنك الإستثمار القومى و صناديق التأمين الإجتماعى بعد إستبعاد المديونيات والعلاقات الداخلية فيما بين القطاعات الثلاثة و التى تتمثل فى إقتراض أجهزة الموازنة العامة من بنك الإستثمار القومى، سندات وزارة المالية لدى صناديق التأمين الإجتماعى و بنك الإستثمار القومى، سندات صناديق التأمين الإجتماعى و أخيراً إقتراض بنك الإستثمار القومى من صناديق التأمين الإجتماعى.
- ٤/ يمثل رصيد الدين المجموع المستحق على الحكومة العامة والهيئات الاقتصادية بعد إستبعاد إقتراض الهيئات الاقتصادية من بنك الإستثمار القومى، وإقتراض أجهزة الموازنة من الهيئات الاقتصادية.
- ٥/ ودائع الحكومة العامة والهيئات الاقتصادية بعد إستبعاد ودائع صناديق التأمين الإجتماعى وإقتراض قطاع الموازنة من الهيئات الاقتصادية.
- ٦/ طبقاً لتصنيف و منهجية البنك المركزى المصرى، و الذى يقوم بشطب مديونيات نادى باريس المباشرة و غير المباشرة المستحقة على الجهات الحكومية طبقاً لتواريخ إعادة الجدولة الى العالم الخارجى، فى حين تقوم الجهات الحكومية بشطب هذه المديونيات من سجلاتها فور سداد المقابل المحلي الى البنك المركزى طبقاً لجدول السداد الاصلى (والذى يسبق تواريخ إعادة الجدولة).
- ٧/ البيان الربع سنوى لخدمة الدين الحكومى يعكس التغيرات التراكمية لخدمة الدين منذ بداية العام المالى .
- ٨/ قامت وزارة التنمية الاقتصادية بتقدير قيمة الناتج المحلي الإجمالى لعام ٢٠١١/٢٠١٠ بنحو ١٥٧٠ مليار جنيه، مقارنة بناتج محلى إجمالى معدل قدره ١٣٧١,٨ مليار جنيه لعام ٢٠١١/٢٠١٠.

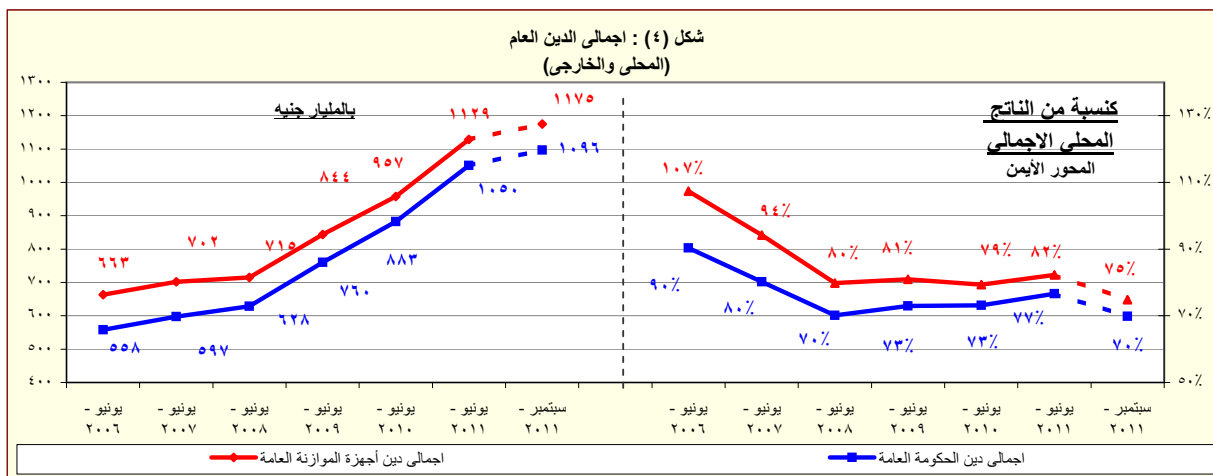

المصدر: وزارة المالية - البنك المركزى المصرى.

القسم الأول: نظرة عامة على الأداء الإقتصادي و المالي (تابع)

أحدث بيان متاح				بيان سنوي				
يناير-١٢*	ديسمبر-١١	نوفمبر-١١	أكتوبر-١١	٢٠١١/١٠	٢٠١٠/٠٩	٢٠٠٩/٠٨	٢٠٠٨/٠٧	٢٠٠٧/٠٦
ب- المؤشرات النقدية (نهاية الفترة)								
مليون جنيه								
نقود الإحتياط ^{1/}								
٢٦٠,٦١٩	٢٥٧,٣٤٦	٢٥٨,٤٧١	٢٣٨,٨١٨	٢٥٠,٩٩٢	٢٠٣,٠٧١	١٧٥,١٠٤	١٦٩,٩١١	١٣٤,١٢٦
إجمالي السيولة								
١٠٠,٤٣٨,٨٧٧	١٠٠,٣٨٨,٨٧١	١٠٠,٣١٠,٦٩٦	١٠٠,٣٠٠,٩٣٤	١٠٠,٠٩,٤١١	٩١٧,٤٥٩	٨٣١,٢١١	٧٦٦,٦٦٤	٦٦٢,٦٨٨
المعروض النقدي ^{1/}								
٢٥٨,٩٧٧	٢٥٥,٥٨١	٢٥٨,٣٧٩	٢٥٩,٨٨٧	٢٤٨,٧٠٧	٢١٤,٠٤٠	١٨٢,٩٩١	١٧٠,٥٧٩	١٣١,٢٩٠
أشباه النقود ^{1/}								
٧٨٤,٩٠٠	٧٨٣,٢٩٠	٧٧٣,٣١٧	٧٧١,٠٤٧	٧٦٠,٧٠٤	٧٠٣,٤١٩	٦٤٨,٢٢٠	٥٩٦,٠٨٥	٥٣١,٣٩٨
معدل النمو السنوي								
نقود الإحتياط ^{1/}								
١٢,٩	١٧,٨	١٦,٥	١٣,٥	٢٣,٦	١٦,٠	٣,١	٢٦,٧	١٥,٦
إجمالي السيولة								
٧,٦	٦,٧	٧,١	٧,٢	١٠,٠	١٠,٤	٨,٤	١٥,٧	١٨,٣
صافي الأصول الأجنبية ^{1/2}								
٣٧,٢-	٣٧,٧-	٣٢,١-	٢٩,٧-	١٠,٢-	١١,١	١٦,٣-	٣٨,٩	٦٣,٩
صافي الأصول المحلية ^{1/2}								
٢٦,٤	٢٦,٩	٢٥,٣	٢٥,٣	١٩,٠	١٠,٠	٢٤,٦	٤,٣	٤,٠
صافي المطلوبات من القطاع الخاص ^{1/٥}								
٥,٤	٦,١	١,٣	٠,٩	٠,٨	٧,٧	٥,١	١٢,٦	١٢,٣
معدلات الإقراض إلى الودائع ^{1/}								
القطاع الحكومي								
٣٠,٤	٣٠,٩	٣٠,٨	٣١,٥	٣٤,٠	٣٤,٩	٣٠,٠	٣٥,٥	٣٤,٧
القطاع غير الحكومي								
٥٢,٣	٥٢,١	٥٢,٢	٥١,٥	٥١,٢	٥٤,٢	٥٥,٦	٥٥,٤	٥٦,٣
بالعملة المحلية								
٤٨,٦	٤٨,٠	٤٧,٩	٤٧,٠	٤٦,٤	٤٧,٦	٥١,٥	٥٠,٩	٥٥,٩
بالعملة الأجنبية								
٦٥,٨	٦٧,٢	٦٨,٣	٦٨,٨	٦٩,٠	٧٩,٩	٦٩,٠	٦٩,٧	٥٧,٢
مؤشرات:								
مضاعف السيولة المحلية ^{1/}								
٤,٠١	٤,٠٤	٣,٩٩	٤,٣٢	٤,٠٢	٤,٥٢	٤,٧٥	٤,٥١	٤,٩٤
معدل دوران النقود (وسطي) ^{1/}								
١,٥٦	١,٥٦	١,٥٧	١,٥٨	١,٤٢	١,٣٨	١,٣٠	١,٢٥	١,٢٢
معدل الدولار في السيولة المحلية ^{1/}								
١٧,٧	١٧,٤	١٧,٤	١٧,١	١٧,٥	١٧,٢	٢٠,١	٢٠,٨	٢٣,٢
معدل الدولار في الودائع ^{1/}								
٢٤,٠	٢٣,٧	٢٣,٧	٢٣,٥	٢٤,٠	٢٢,٩	٢٥,٧	٢٥,٨	٢٨,٤

المصادر: البنك المركزي المصري وحسابات وزارة المالية.

* مبدئي.

- ١/ تتضمن النقود المتداولة خارج البنك المركزي بالإضافة إلى ودائع البنوك لدى البنك المركزي بالجنيه المصري.
- ٢/ يتضمن النقود المتداولة خارج الجهاز المصرفي بالإضافة إلى الودائع الجارية بالعملة المحلية. لا تتضمن الشيكات والحوالات تحت التحصيل.
- ٣/ تتضمن الودائع الجارية بالعملة الأجنبية والودائع غير الجارية بالعملة المحلية والأجنبية.
- ٤/ تم تفعيل إتفاقية الحساب المجد بين البنك المركزي ووزارة المالية في يونيو ٢٠٠٨، مما أدى إلى إهلاك جزء من السندات الصادرة عن وزارة المالية لصالح البنك المركزي.
- ٥/ يتضمن المطلوبات من القطاع الخاص والقطاع العائلي.
- ٦/ لا تتضمن كل من الودائع لدى البنك المركزي والقروض الممنوحة من قبل البنك المركزي.
- ٧/ إجمالي السيولة المحلية / نقود الإحتياط.
- ٨/ الناتج المحلي الإجمالي / متوسط إجمالي السيولة المحلية (M2). متوسط إجمالي السيولة المحلية = $\frac{[(M2)_t + (M2)_{t-1}]}{2}$.
- ٩/ يمثل نسبة الودائع الجارية وغير الجارية بالعملة الأجنبية إلى إجمالي السيولة المحلية. لا تتضمن كل من ودائع غير المقيمين (جزء من صافي الأصول الأجنبية) والودائع الحكومية.
- ١٠/ يمثل نسبة الودائع الحكومية وغير الحكومية بالعملة الأجنبية إلى إجمالي الودائع لدى البنوك. غير متضمن ودائع البنوك لدى البنك المركزي.

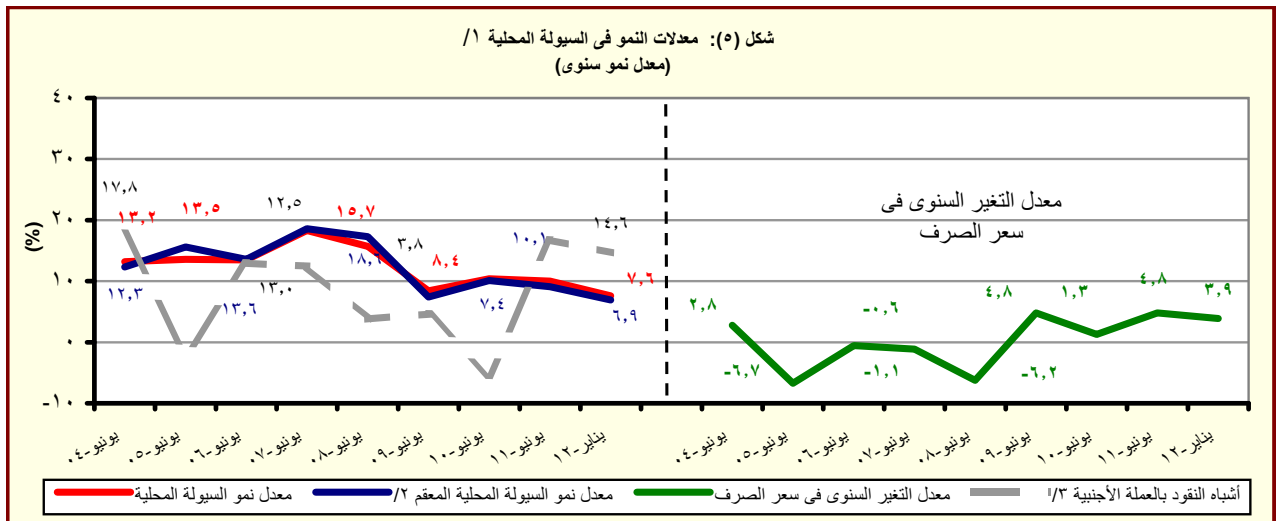

المصدر: البنك المركزي المصري وحسابات وزارة المالية.

- ١/ إجمالي السيولة المحلية تتكون من المعروض النقدي وأشباه النقود.
- ٢/ معدل النمو في السيولة المحلية باستخدام سعر الصرف الثابت، ويتم حسابه عن طريق تطبيق سعر الصرف السائد في نفس الفترة من العام السابق للفترة الحالية.
- ٣/ الودائع الجارية وغير الجارية بالعملة الأجنبية.

القسم الأول: نظرة عامة على الأداء الإقتصادي والمالي (تابع)

بيان ربع سنوي				بيان سنوي				
ديسمبر-١١	سبتمبر-١١	يونيو-١١	ديسمبر-١٠	٢٠١١/١٠	٢٠١٠/٠٩	٢٠٠٩/٠٨	٢٠٠٨/٠٧	٢٠٠٧/٠٦
ي- القطاع المالي والاستثمارات								
٠	٣,٢	٤,٩	٤,٧	١٧,١	١٩,٥	١٩,٢	٢٢,٤	٢٠,٩
إجمالي الاستثمارات المحلية (نسبة إلى الناتج المحلي الإجمالي) ^{١١}								
-٠,٣	٠,٢	٠,٠٤	٠,٣	٠,٩	٣,١	٤,٣	٨,١	٨,٥
الإستثمارات الأجنبية المباشرة (نسبة إلى الناتج المحلي الإجمالي) ^{١٢} / ^{١١}								
مؤشرات سوق المال (نهاية العام الميلادي)								
١٥٠٤	--	٨٥١	١٥٠٤	١٥٠٤	١٤٠١	--	٣٤١٢	٢٣٨١
مؤشر هيئة سوق المال								
٤,١	٤,٣	٢,٠	٠,٧	٠,٧	١,٩	--	١,١	٠,٩
معدل تدنّب مؤشر سوق المال ^{١٣}								
--	٤٢٠	٥٣٤	٦٦٤	٦٦٤	٥٧٣	٤٢٧	٩٢٧٣٤	٦١٢٩١
مؤشر هيرمس								
--	١,٤٥	١,٠٥	٠,٤٩	٠,٤٩	٢,٢٢	١,٤٧	١,٢٠	٠,٨٩
معدل تدنّب مؤشر هيرمس ^{١٣}								
٢٨٨	٣١٤	٤٠٠	٤٨٨	٤٨٨	٥٠٠	٤٧٤	٧٦٨	٥٣٤
رأس المال السوقي (مليار جنيه) ^{١٥}								
١٨,٤	٢٠,٠	٢٩,١	٣٥,٦	٣٥,٦	٤١,٤	٤٥,٤	٨٥,٨	٧١,٧
رأس المال السوقي (نسبة إلى الناتج المحلي الإجمالي) ^{١٦}								
١٠,٥	١١,٢	--	--	١٤,٧	١٢,١	٧,٦	١٩,١	٢١,٠
مضاعف الربحية ^{١٧}								
١٠,٤	٩,٦	--	--	٧,١	٧,٠	٦,٦	٥,١	٤,٢
عائد السهم (%) ^{١٨}								
٢٤٨,٨٦٩	٢٣٨,٩٥٩	٢٢٤,٨٣٧	٢٢٦,٧٩٩	٢٢٦,٧٩٩	١٣٤,٢٢٦	٧٨,٨٤١	٧١,٥٤٥	٦٤,٣٦٦
سندات مقيدة (مليون جنيه)								
القطاع المصرفي (مليون جنيه):^{١٩}								
١,٣٠٨,٠٢٦	١,٢٩٦,٠٨٥	١,٢٦٩,٦٩٠	١,٢٨٢,٩١٠	١,٢٦٩,٦٩٠	١,٢٢٠,٦٥٥	١,٠٩١,٩٩٣	١,٠٨٣,٣١١	٩٣٧,٩٢٣
إجمالي الأصول								
٤٨٩,٧٢٩	٤٧٨,٩٥٦	٤٧٤,١٣٩	٤٥٨,٠٨١	٤٧٤,١٣٩	٤٦٥,٩٩٠	٤٢٩,٩٥٧	٤٠١,٤٢٥	٣٥٣,٧٤٦
إجمالي أرصدة الإقراض و الخصم								
٦٠,٠٥٩	٥٩,٣٤٦	٥٩,٠٤٩	٥١,٢٣٨	٥٩,٠٤٩	٤٦,٥٩٨	٤١,٥٥٠	٣٧,٥٧٦	٣٣,٠٣٧
رأس المال								
٩٨١,٢٥٨	٩٦٩,٧٨٠	٩٥٧,٠٣٧	٩٤٣,٩٧٢	٩٥٧,٠٣٧	٨٩٢,٤٩٢	٨٠٩,٦٩٤	٧٤٧,١٩٩	٦٤٩,٩٥٣
إجمالي الودائع								
مؤشرات مختارة								
مؤشرات السيولة في الجهاز المصرفي								
--	--	١١٤,٩	١١٢,٠	١١٤,٩	١١٣,٥	١١٤,٦	١٠٩,٣	١٠٩,٤
الأصول الأجنبية / الخصوم الأجنبية ^{١١٠}								
٤٩,٥	٤٩,٠	٤٩,١	٤٨,١	٤٩,١	٥١,٨	٥٢,٤	٥٣,١	٥٣,٧
القروض / الودائع ^{١١١}								
٣٧,٤	٣٧,٠	٣٧,٣	٣٥,٧	٣٧,٣	٣٨,٢	٣٩,٤	٣٧,١	٣٧,٧
القروض / الأصول ^{١١٠}								
٣٨,٥	٣٦,٩	٣٧,٣	٣٤,٤	٣٧,٣	٣٣,٣	٣٠,٥	١٨,٦	١٨,٨
الأوراق المالية / الأصول ^{١١٠}								
٧٥,٠	٧٤,٨	٧٥,٤	٧٣,٦	٧٥,٤	٧٣,١	٧٤,١	٦٩,٠	٦٩,٣
الودائع / الأصول ^{١١٠}								
٦,٢	٦,٥	٦,٤	٦,٢	٦,٤	٦,٢	٥,٨	٤,٩	٤,٩
رأس المال / الأصول ^{١١٠}								
٤,٠	٤,٠	٤,٣	٤,٢	٤,٣	٥,٨	٦,٤	٥,٨	٥,٧
مخصصات القروض / إجمالي الأصول ^{١١٠}								

المصادر: الهيئة العامة لسوق المال والبنك المركزي المصري.

-- بيان غير متاح.

١/ تم حساب المؤشرات الربع سنوية كنسبة من الناتج المحلي الإجمالي للعام بأكمله.

٢/ صافي الإستثمارات الأجنبية المباشرة تشمل الإستثمار الاجنبي في قطاع البترول.

٣/ على أساس الإنحراف المعياري للعوائد اليومية خلال شهر الدراسة. البيانات السنوية تعكس نهاية ديسمبر من كل عام.

٤/ سلسلة معدلة.

٥/ القيمة السوقية للأرصدة القائمة. يمثل ناتج ضرب عدد الأسهم القائمة في سعر السوق السائد.

٦/ قامت وزارة التنمية الإقتصادية بتقدير قيمة الناتج المحلي الإجمالي لعام ٢٠١٢/٢٠١١ بنحو ١٥٧٠ مليار جنيه ، مقارنة بناتج محلي إجمالي معدل قدره ١٣٧١,٨ مليار جنيه لعام ٢٠١١/٢٠١٠.

٧/ ويعرف أيضا بمعدل السعر على العائد، ويقاس بنسبة سعر السوق لكل سهم إلى أرباحه السنوية.

٨/ الكربون السنوي الموزع / سعر السهم الجارى.

٩/ تعكس بيانات البنوك التجارية.

١٠/ لدى البنوك العامة في مصر ، بخلاف البنك المركزي.

١١/ تتضمن القروض والودائع الحكومية وغير الحكومية ، ولا تشمل ودائع البنوك لدى البنك المركزي المصري.

القسم الأول: نظرة عامة على الأداء الإقتصادي و المالي (تابع)

بيان ربع سنوي				بيان سنوي				
أكتوبر- ديسمبر ^{١/}	يوليو- سبتمبر	أبريل- يونيو	ديسمبر	أكتوبر- ديسمبر	يوليو- سبتمبر	أبريل- يونيو	ديسمبر	أكتوبر- ديسمبر
*٢٠١١	*٢٠١١	*٢٠١١	# ٢٠١٠	* ٢٠١١/١٠	* ٢٠١٠/٠٩	٢٠٠٩/٠٨	٢٠٠٨/٠٧	٢٠٠٧/٠٦
ك- معاملات القطاع الخارجي								
(مليون دولار)								
١٦,٤٤٠	١٦,٢٠٢	١٦,٦٦٥	١٦,٠٥٠	٦٢,٠٠٢	٥٧,٨٩٩	٥٧,٢١٧	٦٥,٩٠٤	٤٩,٥٣٤
إجمالي المتحصلات الجارية								
١٨,٣١٩	١٨,٣٧٧	١٧,٠٣٤	١٧,٣٠٦	٦٤,٧٧١	٦٢,٢١٧	٦١,٦٤١	٦٥,٠١٦	٤٧,٢٦٥
إجمالي المدفوعات الجارية								
٧,٧٧٥-	٧,٨٢٣-	٥,٣٦٩-	٧,٣٤٩-	٢٣,٧٨٤-	٢٥,١٢٠-	٢٥,١٧٣-	٢٣,٤١٥-	١٦,٢٩١-
الميزان التجاري								
١,٥٠١	١,٦٢٢	١,٠٣٠	٢,٩٦١	٧,٨٧٨	١,٠٣٣٩	١٢,٥٠٢	١٤,٩٦٦	١١,٤٩٨
الميزان الخدمي								
١,٨٧٩-	٢,١٧٥-	٣٦٩-	١,٢٥٥-	٢,٧٦٩-	٤,٣١٨-	٤,٤٢٤-	٨٨٨	٢,٢٦٩
ميزان المعاملات الجارية								
٢,٩١٤-	٥٠٢	٣,٠٤٧-	١,٧٨٥	٤,٨٢٤-	٨,٣٢٥	٢,٢٨٥	٧,٥٥٨	٨٥٣
صافي تدفقات ميزان المعاملات الرأسمالية و المالية								
٥,٦٤٩-	٢,٣٥٦-	٤,٢٥٥-	٥٥٧	٩,٧٥٤-	٣,٣٥٦	٣,٣٧٨-	٥,٤٢٠	٥,٢٨٢
الميزان الكلي (ميزان المدفوعات)								
١٨,١١٩	٢٤,٠٠٩	٢٦,٥٦٩	٣٦,٠٠٥	٢٦,٥٦٩	٣٥,٢٢١	٣١,٣١٠	٣٤,٥٧٢	٢٨,٥٥٩
صافي الإحتياطيات الدولية ^{٢/}								
(نسبة إلى الناتج المحلي الإجمالي)^{٣/}								
٦,٣	٦,١	٧,٢	٦,٧	٢٦,٣	٢٦,٥	٣٠,٣	٤٠,٥	٣٨,٠
إجمالي المتحصلات الجارية								
٧,٠	٧,٠	٧,٤	٧,٣	٢٧,٤	٢٨,٤	٣٢,٦	٤٠,٠	٣٦,٢
إجمالي المدفوعات الجارية								
٣,٠-	٣,٠-	٢,٣-	٣,١-	١٠,١-	١١,٥-	١٣,٣-	١٤,٤-	١٢,٥-
الميزان التجاري								
٠,٦	٠,٦	٠,٤	١,٢	٣,٣	٤,٧	٦,٦	٩,٢	٨,٨
الميزان الخدمي								
٠,٧-	٠,٨-	٠,٢-	٠,٥-	١,٢-	٢,٠-	٢,٣-	٠,٥	١,٧
ميزان المعاملات الجارية								
٢,٢-	٠,٩-	١,٨-	٠,٢	٤,١-	١,٥	١,٨-	٣,٣	٤,٠
الميزان الكلي (ميزان المدفوعات)								
نسبة إلى إجمالي المتحصلات الجارية^{٤/}								
٢٠,٨	٢١,٨	٢٦,١	٢٤,٥	٢٤,٣	٢٣,٩	٢٥,٠	٢٢,٩	٢٤,٤
الصادرات غير البترولية								
٢٢,٠	٢٠,٠	٢٤,٠	١٦,٤	١٩,٨	١٨,٠	١٩,٤	٢٢,٣	٢٠,٧
الصادرات البترولية								
١٤,٨	١٦,٧	١١,٥	٢٠,٥	١٧,٣	٢٠,٤	١٨,٥	١٦,٧	١٦,٨
السياحة								
٢٤,٤	٢٤,٨	٢١,٣	١٩,٤	٢٠,٢	١٦,٧	١٣,٥	١٢,٩	١٢,٨
التحويلات الخاصة								
مؤشرات أخرى (%)								
٤٦,٧	٤٦,٤	٦٠,١	٤٧,٢	٥٣	٤٩	٥٠	٥٦	٥٧
نسبة تغطية الصادرات للواردات السلعية								
١٤٠	١٤٣	١٢٩	١٨٧	١٥٦	١٧٨	٢١١	٢٢٢	٢٢٨
نسبة تغطية الصادرات للواردات الخدمية								
٣,٧	٤,٩	٥,٩	٧,٨	٦,٣	٨,٦	٧,٥	٧,٩	٨,٩
نسبة تغطية صافي الإحتياطيات الدولية للواردات (عدد الأشهر) ^{٥/}								
--	٧٠,٦	٧٦,٢	١٠٣,١	٧٦,٢	١٠٤,٨	٩٩,٦	١٠٢,١	٩٥,٨
نسبة صافي الإحتياطيات الدولية إلى الدين الخارجي ^{٦/} (%)								

المصدر: البنك المركزي المصري.

أرقام معدلة من قبل البنك المركزي المصري.

* بيان مبدئي.

-- بيان غير متاح.

١/ تم تقدير البيانات الخاصة بالفترة أكتوبر- ديسمبر ٢٠١٢/٢٠١١ كمحصلة الفارق بين بيانات الفترة يوليو - ديسمبر ٢٠١٢/٢٠١١ والفترة يوليو - سبتمبر ٢٠١٢/٢٠١١.

٢/ قد تظهر بعض الفروق في تقييم الإحتياطيات الدولية نتيجة استخدام أسعار صرف مختلفة داخل محفظة الإحتياطي من العملات الأجنبية.

٣/ تم حساب المؤشرات الربع سنوية باستخدام بيانات الناتج المحلي الإجمالي للعام ٢٠١٢/٢٠١١ بنحو ١٥٧٠ مليار جنيه، مقارنة بناتج محلي إجمالي معدل قدره ١٣٧١,٨ مليار جنيه لعام ٢٠١١/٢٠١٠.

٤/ باستبعاد التحويلات الرسمية.

٥/ بعدد أشهر الواردات.

٦/ لا يشمل مديونية القطاع الخاص غير المضمونة.

القسم الثاني

مؤشرات الإقتصاد العيني و الحقيقي

جدول (١) الناتج المحلي الإجمالي بحسب الموارد والإستخدامات بأسعار السوق (أسعار جارية)..... ١١

جدول (٢) الناتج المحلي الإجمالي بتكلفة عوامل الإنتاج موزعاً بحسب القطاعات الإقتصادية (أسعار جارية).... ١٢

جدول (٣) إجمالي الإستثمارات موزعة بحسب القطاعات الإقتصادية..... ١٣

جدول (١) الناتج المحلي الإجمالي بحسب الموارد والإستخدامات (بأسعار السوق) ^{١/}
(أسعار جارية)

(مليار جنيه)

يوليو- سبتمبر * ٢٠١٢/٢٠١١	٢٠١١/٢٠١٠ ^{٢/}	٢٠١٠/٢٠٠٩	٢٠٠٩/٢٠٠٨	٢٠٠٨/٢٠٠٧	٢٠٠٧/٢٠٠٦	٢٠٠٦/٢٠٠٥	
٤٠٢,١	١٣٧١,٨	١٢٠٦,٦	١٠٤٢,٢	٨٩٥,٥	٧٤٤,٨	٦١٧,٧	الناتج المحلي الإجمالي
(١٠,٤)	(١٣,٧)	(١٥,٨)	(١٦,٤)	(٢٠,٢)	(٢٠,٦)	(١٤,٧)	
٤٢٨,٧	١٤٢٥,٤	١٢٦٩,٨	١١١١,٤	٩٤٥,٦	٧٧٨,٩	٦٣٢,٨	جملة الطلب المحلي
٣٧٨,٦	١١٩٠,٩	١٠٣٤,٥	٩١١,٤	٧٤٥,١	٦٢٣,٦	٥١٧,١	الإستهلاك النهائي
٣٣٣,٨	١٠٣٥,٩	٨٩٩,٨	٧٩٣,١	٦٤٧,٦	٥٣٩,٢	٤٤١,٢	الإستهلاك الخاص
٤٤,٨	١٥٥,٠	١٣٤,٧	١١٨,٣	٩٧,٥	٨٤,٤	٧٥,٩	الإستهلاك العام والحكومي
٥٠,١	٢٣٤,٥	٢٣٥,٣	٢٠٠,٠	٢٠٠,٥	١٥٥,٣	١١٥,٧	الإستثمارات ^{٣/}
٢٦,٦-	٥٣,٦-	٦٣,٢-	٦٩,٢-	٥٠,١-	٣٤,١-	١٥,١-	صافي الصادرات
٧٢,٣	٢٨٢,٠	٢٥٧,٦	٢٦٠,١	٢٩٥,٩	٢٢٥,٣	١٩٣,٢	الصادرات السلعية والخدماتية ^{٤/}
٩٨,٩	٣٣٥,٦	٣٢٠,٨	٣٢٩,٣	٣٤٦,٠	٢٥٩,٤	٢٠٨,٣	الواردات السلعية والخدماتية
ملاحظات (نسبة للناتج المحلي الإجمالي)							
٩٤,٢	٨٦,٨	٨٥,٧	٨٧,٤	٨٣,٢	٨٣,٧	٨٣,٧	الإستهلاك النهائي
١٢,٥	١٧,١	١٩,٥	١٩,٢	٢٢,٤	٢٠,٩	١٨,٧	الإستثمارات ^{٣/}
١٨,٠	٢٠,٦	٢١,٣	٢٥,٠	٣٣,٠	٣٠,٢	٣١,٣	الصادرات السلعية والخدماتية ^{٤/}
٢٤,٦	٢٤,٥	٢٦,٦	٣١,٦	٣٨,٦	٣٤,٨	٣٣,٧	الواردات السلعية والخدماتية

المصدر: وزارة التنمية الاقتصادية.

* بيان مبني، وقابل للتعديل. قامت وزارة التنمية الاقتصادية بتقدير قيمة الناتج المحلي الإجمالي لعام ٢٠١٢/٢٠١١ بنحو ١٥٧٠ مليار جنيه، مقارنة بناتج محلي إجمالي معدل قدره ١٣٧١,٨ مليار جنيه لعام ٢٠١١/٢٠١٠.

() معدل النمو عن الفترة المقابلة في العام السابق.

١/ تشمل صافي الضرائب غير المباشرة.

٢/ قامت وزارة التنمية الاقتصادية بمراجعة بيانات الناتج المحلي الإجمالي لعام ٢٠١١/١٠ على أساس ربع سنوي.

٣/ تشمل التكوين الرأسمالي و التغير في المخزون. تصل قيمة التغير في المخزون خلال العام المالي ٢٠١١/٢٠١٠ نحو ٥,٤ مليار جنيه، مقارنة بـ ٣,٥ مليار جنيه خلال العام المالي السابق.

٤/ تشمل حصة الشرك الأجنبي في قطاع البترول.

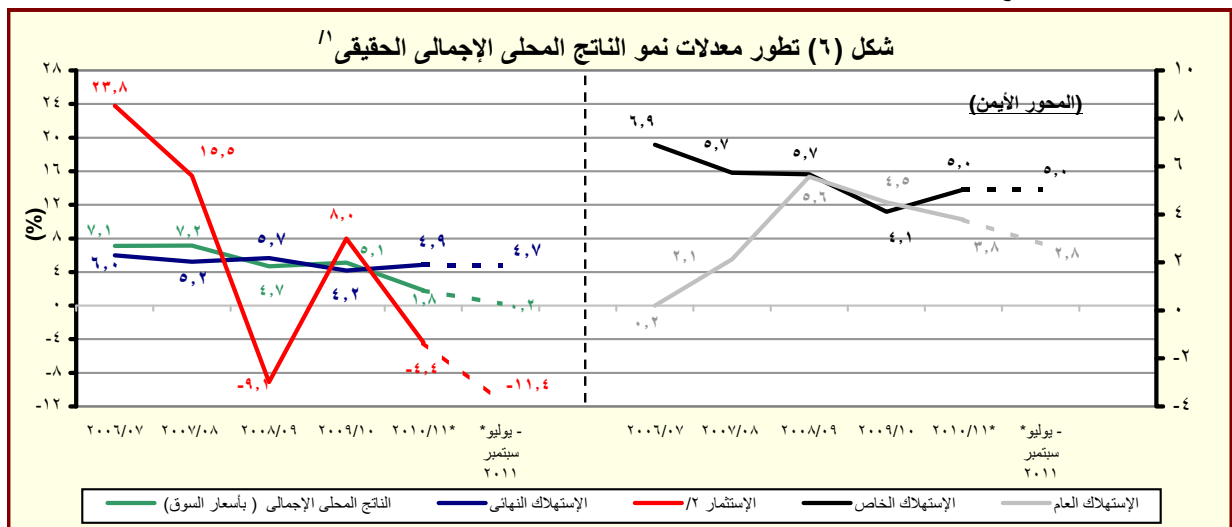

المصدر: وزارة التنمية الاقتصادية.

* بيان مبني، وقابل للتعديل.

١/ باستخدام أسعار ٢٠٠٢/٢٠٠١ للفترة ٢٠٠٣/٠٢ - ٢٠٠٧/٠٦ والأسعار الثابتة لسنة ٢٠٠٧/٠٦ عند حساب معدلات النمو الحقيقية لعام ٢٠٠٨/٠٧ و ٢٠٠٩/٠٨ و ٢٠١٠/٠٩ و ٢٠١١/١٠.

٢/ تشمل التكوين الرأسمالي و التغير في المخزون.

جدول (٢): الناتج المحلي الإجمالي بتكلفة عوامل الإنتاج موزعاً بحسب القطاعات الاقتصادية
(أسعار جارية)

(مليون جنيه)	٢٠١١/٢٠١٠	٢٠١٠/٢٠٠٩	٢٠٠٩/٢٠٠٨	٢٠٠٨/٢٠٠٧	٢٠٠٧/٢٠٠٦	٢٠٠٦/٢٠٠٥	
٣٨٦,٠٠١	١,٣٠٩,٩٠٦	١,١٥٠,٥٩٠	٩٩٤,٠٥٥	٨٥٥,٣٠٢	٧١٠,٣٨٨	٥٨١,١٤٤	إجمالي الناتج المحلي
(١٠,٦)	(١٣,٨)	(١٥,٧)	(١٦,٢)	(٢٠,٤)	(٢٢,٢)	(١٤,٧)	
٢٠٩,٩٦٣	٦٨٢,١٥٦	٥٩١,٩٠٣	٥٠٨,٠٠١	٤٣٦,٧٢٧	٣٦٠,٥٣٠	٣٠٥,٠٩٤	إجمالي القطاع السلعي
(١١,٨)	(١٥,٢)	(١٦,٥)	(١٦,٣)	(٢١,١)	(١٨,٢)	(١٧,٧)	
٦٨,١٥٤	١٩٠,١٥٩	١٦٠,٩٧٠	١٣٥,٤٦٥	١١٣,١٠٤	٩٩,٩٥٣	٨١,٧٦٦	الزراعة والغابات و الصيد
٦٣,٤٦٩	١٩٥,١٣٦	١٦٥,٧٤٧	١٤٧,٩٦٦	١٣٣,٦٧٤	١٠٣,٦٥٦	٨٩,٨٣٤	الإستخراجات:
٢٧,٢٣٨	٨١,٥٦٦	٦٨,٥٣٨	٦١,٧٥٩	٥٦,٧٢٢	٤٤,٠٥٩	٤٠,٥٨٦	البتترول
٣٤,٨١٠	١٠٨,٢٠٦	٩٢,٥٣٨	٨٢,٢٠٦	٧٣,٤٩٥	٥٦,٥٩٠	٤٨,٣١١	الغاز الطبيعي
(١٥,٩)	(١٦,٩)	(١٢,٦)	(١١,٩)	(٢٩,٩)	(١٧,١)	(٧٥,٣)	
١,٤٢١	٥,٣٦٤	٤,٦٧١	٤,٠٠١	٣,٤٥٧	٣,٠٠٧	٩٣٧	استخراجات أخرى
٥٧,٧٧٧	٢١٦,١٨٤	١٩٤,٢٩٠	١٦٤,٥٢٣	١٣٩,٠٠٣	١١٤,٤٧٥	٩٨,٦٩٣	الصناعات التحويلية:
٤,٢٢٦	١٤,٨٢٩	١٢,٥١٦	١٠,٢٥٧	٧,٩٢٢	٦,٠٥٥	٥,٦٠١	تكرير البترول
٥٣,٥٥١	٢٠١,٣٥٥	١٨١,٧٧٤	١٥٤,٢٦٦	١٣١,٠٨١	١٠٨,٤٢٠	٩٣,٠٩٢	تحويلية أخرى
٤,٨٦٩	١٦,٨٣٢	١٤,٨٩٧	١٣,٠٤٣	١١,٥٠٧	٩,٨٨٠	٨,٨٨٠	الكهرباء
١,٠٦٢	٣,٧٧٥	٣,٣٩٠	٢,٩٧٧	٢,٦٥٩	٢,٣٩٠	٢,١٥٨	المياه
١٤,٦٣٢	٦,٠٠٧	٥٢,٦٠٩	٤٤,٠٢٦	٣٦,٧٨٠	٣٠,١٧٥	٢٣,٧٦٣	التشييد والبناء
(٣,٥)	(١٤,٢)	(١٩,٥)	(١٩,٧)	(٢١,٩)	(٢٧,٠)	(١٨,٢)	
١١٤,٩٩٦	٤٠٤,٨٣٧	٣٦٤,٥١٨	٣١٨,٥٦٦	٢٧٩,٦٠٦	٢٣٣,٠٥٢	١٨٣,٥٦٧	إجمالي الخدمات الإنتاجية
(٧,٤)	(١١,١)	(١٤,٤)	(١٣,٩)	(٢٠,٠)	(٢٧,٠)	(١٢,٧)	
١٦,٠٤٣	٥٣,٣٥١	٤٧,٤٠٠	٤٠,٩٦٢	٣٤,٧٩٠	٢٩,٥٤٩	٢٤,٥١٩	النقل والتخزين
٩,٠٨٨	٣٧,٣٠١	٣٤,٨١٨	٣١,١٨٥	٢٧,١٥١	٢٣,٠٦٢	١١,٩٧٤	الإتصالات
٨,٢٠٢	٢٩,٣١١	٢٥,٨٠٣	٢٦,٨٢٦	٢٨,٧٢٩	٢٤,٠٨٤	٢٣,٣٩٩	قناة السويس
(١٠,٠)	(١٣,٦)	(٣,٨)-	(٦,٦)-	(١٩,٣)	(٢,٩)	(١٦,١)	
٤٢,٥٠١	١٥٠,٦٥٨	١٣٣,٧٧٤	١١٣,٣٩٨	٩٣,٣٨٢	٧٧,٦٧٥	٦٣,٥٨٣	تجارة الجملة و التجزئة
١٣,٨٠٧	٤٤,٨٣٤	٤١,١٧٤	٣٦,١٢٥	٣١,٧٥٦	٢٧,٥٣١	٢٨,٧٩٨	الوساطة المالية و الأنشطة المساعدة
١٣,٣٢١	٤٧,٦٢٧	٤١,٥٢١	٣٥,٦٨٩	٣١,٣٧٥	٢٦,٣٧٢	١٢,٤٩٧	التأمين و التأمينات الإجتماعية
١٢,٠٣٤	٤١,٧٥٥	٤٠,٠٢٨	٣٤,٣٨٢	٣٢,٤٢٤	٢٤,٧٧٨	١٨,٧٩٨	المطاعم والفنادق
(٢,٤)-	(٤,٣)	(١٦,٤)	(٦,٠)	(٣٠,٩)	(٣١,٨)	(١٢,٥)	
٦١,٠٤٢	٢٢٢,٩١٢	١٩٤,١٧٠	١٦٧,٤٨٨	١٣٨,٩٧٠	١١٦,٨٠٦	٩٢,٤٨٣	إجمالي الخدمات الإجتماعية
(١٣,٠)	(١٤,٨)	(١٥,٩)	(٢٠,٥)	(١٩,٠)	(٢٦,٣)	(٩,٥)	
٩,٣١٩	٣٤,٠٦٦	٣٠,٢٦٢	٢٦,٥٧٥	٢٣,٣٣٤	٢٠,٩٤٣	١٩,٠٥٥	الأنشطة العقارية
٣٥,٥٥٥	١٣٣,٦٨٨	١١٤,٩٤٤	٩٨,٥٧٥	٧٩,٧٣٧	٦٤,٢٢٠	٥٦,٩٣٠	الحكومة العامة
٤,١٢٧	١٤,٥٥٨	١٢,٨٢٨	١١,١٣٣	٩,٤٩٢	٨,٣٧٦	٣,٤٩٦	خدمات التعليم
٤,٩٢٠	١٦,٥٩٥	١٤,٧٩٧	١٢,٩٧١	١٠,٩٦١	٩,٩٠٨	٦,٥٦٣	الصحة
٧,١٢١	٢٤,٠٠٥	٢١,٣٣٩	١٨,٢٣٤	١٥,٤٤٦	١٣,٣٥٩	٦,٤٣٩	الخدمات الأخرى ^١

المصدر: وزارة التنمية الاقتصادية.

() معدل النمو عن الفترة المقابلة في العام السابق.

* بيان مبدئي، وقابل للتعديل.

١/ قامت وزارة التنمية الاقتصادية بمراجعة بيانات الناتج المحلي الإجمالي لعام ٢٠١١/١٠ على أساس ربع سنوي.

٢/ يشمل الصرف الصحي والمعلومات والتسويات.

جدول (٣): إجمالي الإستثمارات موزعة بحسب القطاعات الإقتصادية

(يوليو - سبتمبر ٢٠١٢/٢٠١١ *)^١

(مليون جنيه)

قطاع حكومي	هيئات اقتصادية	قطاع أعمال عام	قطاع خاص	إجمالي	نسبة إلى إجمالي الإستثمارات (%)
٨٣٤٤,٨	١٤٥٩,٧	٥٠٥٣,٧	٣١٢٩١,٧	٤٦١٤٩,٩	١٠٠,٠
الإجمالي العام					
القطاع السلمي					
١٦٥٥	٢٧٥	٤٠٧١	١٣٥٨٤	١٩٥٨٤	٤٢,٤
٤٣٩	٣	--	٦١٤	١٠٥٦	٢,٣
١	٣	٧٧٢	٩٢٥٠	١٠٠٢٥	٢١,٧
١١	٨	٢٦٨	٣٥٢٠	٣٨٠٨	٨,٣
١١٨٤	٢٦٠	٢٨٥٩	--	٤٣٠٣	٩,٣
٢١	--	١٧٢	٢٠٠	٣٩٢	٠,٨
الخدمات الإنتاجية					
١٩٥٦	٦٦٤	٩٦٩	٨٢٠,٨	١١٧٩٧	٢٥,٦
١٩٤٤	٦٣٤	٧٥١	٥٤٠,٨	٨٧٣٧	١٨,٩
--	٢٢	١٦	١٨٠٠	١٨٣٨	٤,٠
١٢	٨	١٠٢	--	١٢٢	٠,٣
٠,٤	--	١٠٠	١٠٠٠	١١٠٠	٢,٤
٤٧٣٤	٥٢١	١٤	٩٥٠٠	١٤٧٦٩	٣٢
٤٧	٢٨٧	--	٨٠٠٠	٨٣٣٤	١٨,١
٨٠,٦	٣٣	--	٤٠٠	١٢٣٩	٢,٧
٣٦٠	١٤	--	٣٠٠	٦٧٤	١,٥
٣٥٢٢	١٨٧	١٤	٨٠٠	٤٥٢٣	٩,٨

ملاحظات: الرقم القياسي للإنتاج للقطاعات الإقتصادية الرئيسية (٢٠٠٢ = ١٠٠)

الرقم القياسي العام للإنتاج	٢٠١١/٢٠١٠				٢٠١٠/٢٠٠٩	
	يوليو-سبتمبر	ابريل - يونيو	يناير-مارس	أكتوبر-ديسمبر	يوليو-سبتمبر	ابريل - يونيو
١٨٢,٣	١٧٥,٤	١٧٤,٥	١٦٢,٣	١٧٢,٧	١٦٨,٢	
١٤٤,٩	١٣٠,٨	١٣٦,٩	١٢٨,٢	١٧٠,٢	١٤٠,١	
١٤٩,٩	١٥٦,٧	١٤٤,٤	١٥٤,١	١٤٤,٣	١٤٣,٢	
١٧٣,٢	١٧٠,١	١٦٣,٩	١٨٣,٦	١٩٠,٣	١٨٦,٢	
١٧٩,١	١٧٧,٥	١٧٣,٧	١٦٦,٠	١٨٣,٩	١٨٢,٢	
١٦٣,٧	٢١٧,١	١٧٩,٨	١٩١,١	١٦٦,٥	٢٠٦,٧	
٨٥,٤	٨٢,٨	٨٥,٠	٨٣,٦	٧٥,٢	٦٦,٤	
٢٤٢,٤	٢٤٣,٦	٢٣٩,١	٢٧٥,٠	٢٧٦,٨	٢٦٤,٠	
٣٧٧,٥	٣٣٣,٩	٣٤٦,٧	٢٦٠,١	٢٤٦,٢	٢٨٠,٣	

المصدر: وزارة التنمية الإقتصادية.

* بيان مبدئي.

-- بيان غير متاح.

١/ لا يشمل المعلومات والتغير في المخزون.

٢/ يشمل قناة السويس.

٣/ يشمل الصرف الصحي والمعلومات والتسويات.

٤/ تمت مراجعة البيانات الخاصة بمؤشر الصناعات التحويلية لشهر سبتمبر ٢٠١١.

٥/ لا يتضمن قناة السويس.

٦/ على أساس قيمة متحصلات قناة السويس بالدولار الأمريكي.

القسم الثالث

الأسعار المحلية

١٧	معدلات التضخم السنوية فى الأرقام القياسية للأسعار المحلية-----	جدول (٤)
١٨	معدلات التضخم السنوية لأسعار المستهلكين-----	جدول (٥)
١٩	معدل التضخم السنوى لأسعار المنتجين طبقاً للنشاط الأقتصادى-----	جدول (٦)
٢٠	معدل التضخم السنوى لأسعار المنتجين طبقاً للإستخدام النهائى-----	جدول (٧)
٢٠	معدل التضخم السنوى لأسعار المنتجين طبقاً لدرجة التصنيع-----	جدول (٨)
٢١	تطور أسعار الصرف-----	جدول (٩)

جدول (٤): معدلات التضخم السنوية في الأرقام القياسية لأسعار المحلية : ٢٠١٢ / ١٣

بيان ملخص
٢٠١٢ - ٢٠٠٩

٢٠١٢		٢٠١١		٢٠١٠		٢٠٠٩		الرقم القياسي لأسعار المستهلكين الجمهورية إجمالي	معدل التضخم الأساسي	الرقم القياسي لأسعار المنتجين الجمهورية إجمالي	معدل التضخم الأساسي	الرقم القياسي لأسعار المستهلكين الجمهورية إجمالي	معدل التضخم الأساسي			
الرقم القياسي لأسعار المنتجين	معدل التضخم الأساسي	الرقم القياسي لأسعار المستهلكين الجمهورية إجمالي	معدل التضخم الأساسي	الرقم القياسي لأسعار المنتجين الجمهورية إجمالي	معدل التضخم الأساسي	الرقم القياسي لأسعار المستهلكين الجمهورية إجمالي	معدل التضخم الأساسي									
حضر الجمهورية	حضر الجمهورية	حضر الجمهورية	حضر الجمهورية	حضر الجمهورية	حضر الجمهورية	حضر الجمهورية	حضر الجمهورية									
٧,٤	٦,٩	٩,٢	٨,٦	١٤,٧	٩,٧	١١,٠	١٠,٨	١٢,٩	٧,٤	١٣,٦	١٣,٦	٢,٧-	١٤,٧	١٤,٠	١٤,٣	يناير
٨,٨	٧,٣	٩,٩	٩,٢	١٦,٨	٩,٥	١٠,٨	١٠,٧	١٣,١	٦,٩	١٢,٥	١٢,٦	٧,٦-	١٣,٦	١٤,٢	١٣,٥	فبراير
				٢٠,٤	٨,٥	١١,٨	١١,٥	١٣,٧	٧,٠	١١,٧	١١,٩	١٠,٤-	١١,٢	١١,٦	١٢,١	مارس
				٢٠,٦	٨,٨	١٢,٤	١٢,١	١٥,٩	٦,٦	١٠,٨	١٠,٨	١١,٨-	١٠,٣	١٢,٢	١١,٧	أبريل
				٢٠,١	٨,٨	١٢,٢	١١,٨	٩,٩	٦,٧	٩,٨	١٠,٠	١٢,٤-	٨,٥	٩,٨	١٠,٢	مايو
				١٩,٤	٨,٩	١٢,١	١١,٨	٨,٦	٦,٧	١٠,٠	١٠,١	١٢,٠-	٧,٩	٩,٨	٩,٩	يونيو
				١٧,٣	٨,٧	١٠,٧	١٠,٤	١٠,٣	٧,١	١٠,٤	١٠,٤	١٣,٤-	٧,٢	٩,٧	٩,٩	يوليو
				١٤,٠	٧,٠	٨,٨	٨,٥	١٠,٣	٨,٢	١١,٥	١٠,٩	٨,٤-	٥,٨	٨,٤	٩,٠	أغسطس
				١١,٨	٨,٠	٨,٥	٨,٢	١٤,١	٧,٦	١١,٧	١١,٠	٦,٧-	٦,٣	١٠,٢	١٠,٨	سبتمبر
				٦,٠	٧,٦	٧,٥	٧,١	١٦,٩	٨,١	١١,٤	١١,٠	١,٦	٦,٥	١٢,٨	١٣,٣	أكتوبر
				٩,١	٧,٠	١٠,٠	٩,١	١٣,٥	٨,٩	١٠,٢	١٠,٢	٨,٧	٦,٦	١٢,٩	١٣,٢	نوفمبر
				٩,٢	٧,١	١٠,٤	٩,٦	١٢,٨	٩,٧	١٠,٣	١٠,٣	١٣,٤	٦,٩	١٣,١	١٣,٢	ديسمبر

المصدر: الجهاز المركزي للتعبئة العامة والإحصاء.

-- بيان غير متاح.

١/ قام الجهاز المركزي للتعبئة العامة والإحصاء بإستحداث سلسلة جديدة للأرقام القياسية لأسعار المستهلكين بدءاً من أغسطس ٢٠٠٩ ، وذلك بإستخدام شهر يناير ٢٠١٠ كسهر أساس للسلسلة الجديدة، بالإضافة إلى إستخدام أوزان جديدة للمجموعات السلعية الرئيسية مستخرجة في ضوء نتائج بحث الدخل والإنفاق والإستهلاك لعام ٢٠٠٩/٢٠٠٨ . هذا، وتجدر الإشارة إلى أن سلسلة أسعار المستهلكين ما قبل أغسطس ٢٠٠٩ مبنية على أساس شهر يناير ٢٠٠٧ ، كما إعتدت الأوزان السابقة على بحث الدخل والإنفاق والإستهلاك للعام المالي ٢٠٠٥/٢٠٠٤ .

٢/ قام الجهاز المركزي للتعبئة العامة والإحصاء بإصدار رقم قياسي لأسعار المنتجين بدءاً من سبتمبر ٢٠٠٧ ، وذلك بإستخدام أسعار السلع والخدمات للسنة المالية (٢٠٠٥-٢٠٠٤) كفترة أساس لسلسلة الأرقام القياسية، كما تم إستخراج الأوزان بإستخدام متوسط عامي (٢٠٠٢-٢٠٠٣ ، ٢٠٠٣-٢٠٠٤) للقيم الإجمالية للإنتاج الصناعي والزراعي والخدمي. وجدير بالذكر أن السلسلة الزمنية لمعدلات التضخم لأسعار المنتجين للفترة ما قبل سبتمبر ٢٠٠٧ غير متاحة بعد.

٣/ قام البنك المركزي المصري بإصدار مؤشر التضخم الأساسي (Core Inflation) ، وهو مشتق من الرقم القياسي العام لأسعار المستهلكين مستبعداً منه بعض السلع التي تتحدد أسعارها إدارياً (وتمثل ١٨,٧% من السلة السلعية للمستهلكين)، بالإضافة إلى بعض السلع التي تتأثر بصدمات مؤقتة من جانب العرض (الخضراوات والفاكهة وتمثل ٦,٩% من السلة السلعية للمستهلكين).

٤/ البيانات التفصيلية الصادرة عن الجهاز المركزي للتعبئة والإحصاء والتي تخص شهر فبراير ٢٠١٢ غير متاحة حتى تاريخه .

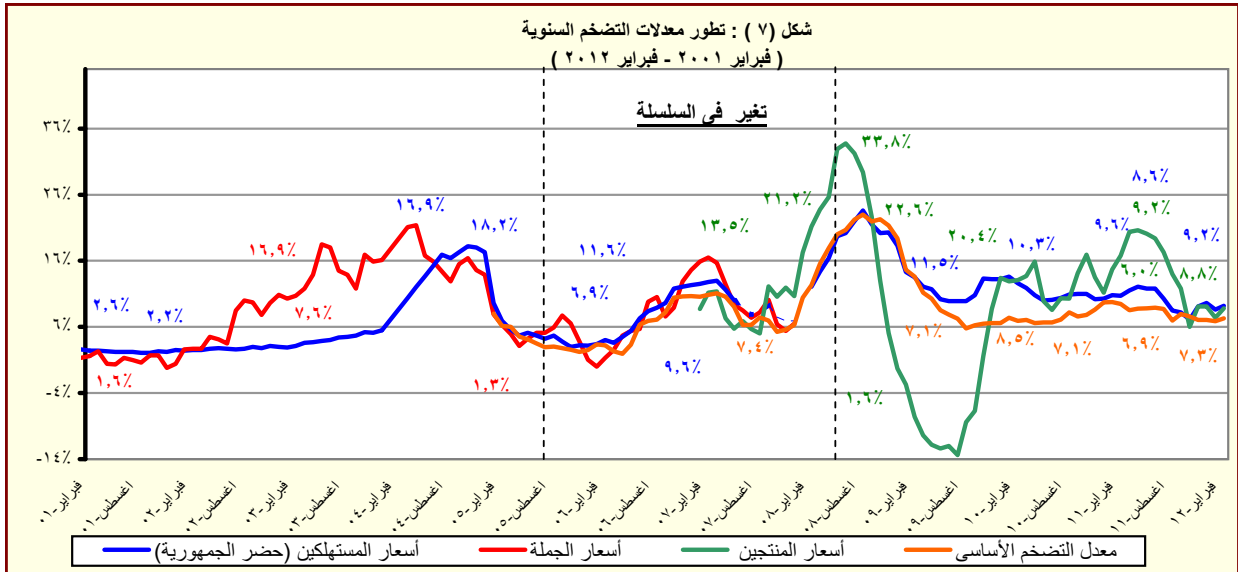

المصدر: الجهاز المركزي للتعبئة العامة والإحصاء.

جدول (٥): معدل التضخم السنوي لأسعار المستهلكين^{١/}
(نسبة التغير)

بيان شهري ^{٢/}					بيان ربع سنوي ^{١/}				
فبراير-١٢	يناير-١٢	ديسمبر-١١	نوفمبر-١١	فبراير-١١	أكتوبر-ديسمبر ٢٠١١	يوليو-سبتمبر ٢٠١١	أبريل-يونيو ٢٠١١	أكتوبر-ديسمبر ٢٠١٠	
٩,٢	٨,٦	٩,٦	٩,١	١٠,٧	٨,٥	٩,٠	١١,٩	١٠,٦	معدل التضخم لأسعار المستهلكين
١٢,٦	١١,٢	١٣,٢	١١,٦	١٨,٣	١١,١	١٢,٥	٢٠,١	١٧,٩	الطعام والشراب
٣٧,٤	٣٧,٤	٣٧,٤	٤٠,٩	٤٦,٩	٣٦,٠	٢٩,٥	٥٧,٠	٤٤,٤	السجائر والدخان
٦,٠	٤,٨	٣,٦	٣,٦	٠,١	٣,٤	١,٦	١,٤	٢,٦	الملابس والاقمشة و أغطية القدم
٨,٦	٨,٤	٩,٦	٩,٨	٠,٦	٨,٩	٣,٣	٠,٩	٠,٥	المسكن والمياه والكهرباء و الوقود
٦,٤	٦,٥	٥,٧	٦,٣	٣,٧	٥,٩	٤,٦	٢,٠	٣,٥	الاثاث و المعدات المنزلية و الصيانة
٠,٧	٠,٧	٠,٧	٠,٧	١,٣	٠,٨	٢,٠	١,٩	١,٢	الرعاية الصحية
١,٣	١,٣	١,٣	١,٤	١,٢	١,٣	١,٤	١,٤	١,١	النقل و المواصلات
٧,٧-	٥,٠-	٥,٠-	٥,٠-	٢,٩	-٥,١	-١,٦	٠,١	-٠,١	الاتصالات السلكية و اللا سلكية
٩,٠	٩,٠	١٠,٤	١٠,٤	٥,٦	١٠,٤	٨,٢	٦,٨	٥,٣	الثقافة و الترفيه
٩,٩	٩,٩	٩,٩	٩,٩	٢٤,٣	٩,٩	٢٤,٣	٢٤,٣	٢٤,٣	التعليم
١,٢	٢,٠	٢,٠	٢,١	١٢,٧	٢,١	١١,٠	١٢,٢	١١,٩	المطاعم و الفنادق
٣,٤	٢,٩	٢,٥	٣,٠	١,٨	٢,٨	٣,٤	٢,٣	١,٨	خدمات متنوعة

المصدر: الجهاز المركزي للتعبئة العامة والإحصاء.

١/ في حضر الجمهورية.

٢/ التغير في الرقم القياسي عن الفترة المقابلة في العام السابق. بدءاً من الفترة أكتوبر-ديسمبر ٢٠١٠ تعكس البيانات السلسلة الجديدة لأسعار المستهلكين والتي تستخدم شهر يناير ٢٠١٠ كـشهر أساس، بالإضافة إلى استخدام أوزان جديدة للمجموعات السلعية الرئيسية مستخرجة في ضوء نتائج بحث الدخل والإنفاق والإستهلاك لعام ٢٠٠٨/٢٠٠٩.

٣/ التغير في الرقم القياسي عن الشهر المقابل في العام السابق. بدءاً من أغسطس ٢٠٠٩ تعكس البيانات السلسلة الجديدة لأسعار المستهلكين والتي تستخدم شهر يناير ٢٠١٠ كـشهر أساس.

جدول (٦): معدل التضخم السنوي لأسعار المنتجين طبقاً للنشاط الإقتصادي^{١/}

(نسبة التغير)

بيان شهري ^{١/٣}					بيان ربع سنوي ^{١/٢}			
يناير-١٢	ديسمبر-١١	نوفمبر-١١	أكتوبر-١١	يناير-١١	أكتوبر-ديسمبر ٢٠١١	يوليو-سبتمبر ٢٠١١	أبريل-يونيو ٢٠١١	يناير-ديسمبر ٢٠١٠
٧,٤	٩,٢	٩,١	٦,٠	١٤,٧	٨,١	١٤,٣	٢٠,٠	١٤,٤
٩,٧	١٢,٩	٧,٥	٢,٨-	١٦,٣	٥,٥	١٠,٨	٢٧,٣	٢٠,٤
٩,٧	١٣,٢	٧,٦	٣,٣-	١٧,٧	٥,٤	١١,٣	٢٩,٤	٢٢,١
٩,٢	٨,٦	٥,٧	٤,٠	٠,٢	٦,١	٤,٤	١,٥	٠,٤
١٣,٧	١٣,٩	٢٢,٤	٢٣,٠	١٩,٩	١٩,٦	٣٥,٦	٣٥,٩	١٥,٢
١٣,٦	١٣,٩	٢٢,٥	٢٣,١	٢٠,٠	١٩,٧	٣٥,٨	٣٦,٢	١٥,٣
٢٤,٥	١٥,٠	١٥,٠	١٥,٨	١٠,٥	١٥,٣	١٣,٦	١١,٣	١٠,٥
٣,٦	٥,٣	٥,٣	٧,٢	١٢,٤	٥,٩	٨,٨	٨,٩	١٠,٥
٢,٠	٤,٦	٤,٧	٤,٦	١٩,٥	٤,٦	١٠,٠	١٢,٦	١٧,٣
٤,٢	٤,٠	٤,١	٤,١	٠,٠	٤,١	٣,٩	١,٤	٠,١
٩,١	٦,٧	٦,٧	٦,٧	٥٢,٢	٦,٧	٦,٧	٥٤,٠	٥٠,٤
٢٠,٢	٢٢,٧	٢٢,٧	٢٢,٧	١,٧	٢٢,٧	٥,٥	٥,٤	١,١
٢,٩	٤,١	٤,١	٤,١	١١,٢	٤,١	٤,١	١٤,٣	٩,٩
٠,٦	٠,٦	٠,٦	٠,٦	٣,٤	٠,٦	٤,١	٣,٥	٣,٥
١١,٥	٢٠,٢	٢٠,٢	١٩,٠	١٠,٨	١٩,٨	١٦,٦	١٢,٢	٢,٨
٣,٥	٤,٧	٤,٦	٤,٦	٤,٠	٤,٦	٢,٧	٢,٩	٢,٨
٠,٠	٠,٠	٠,٠	٠,٠	٠,٧-	٠,٠	٠,٠	٧,٤	٠,٧-
٥,١	٦,٠	٥,٣	٥,٣	٣,٩	٥,٦	٧,٧	٤,١	٣,٩
٥,١	٦,٩	٦,٨	٦,٨	١٢,٤	٦,٨	٧,٨	٥,٤	٨,٣
٠,٠	٠,٠	٠,٠	٠,٠	٢,٦	٠,٠	٠,٠	٠,٠	٢,٦
٦,٠-	٠,٩-	٠,٩-	١,٣-	٧,٠	١,٠-	٤,٦	٥,٣	٧,٠
٣,٣-	١,٠٣-	١,٠٣-	٠,٤-	٢,٥	٧,٠-	١,١	١,٠	٢,٥
٠,٢-	٥,٩	٧,٢	١٧,٣	٣٣,٤	١٠,٠	١٩,٨	١٤,١	٢٥,٨
١,٠	١,٧	٢,١	٢,٧	١,٢	٢,٢	٤,٨	٤,٤	١,٢
٣,٢	٣,٢	٣,١	٣,١	٩,١-	٣,٢	٥,٩-	٥,٩-	٩,٠-
١٨,٣	١٨,٥	١٧,١	١٧,١	١,٢	١٧,٦	١٥,٦	١٧,٧	١,٢
٠,٨	١,٦	١,٦	١,٦	٠,٩	١,٦	١,٦	١,٦	٠,١
٤,٥	٤,٥	٤,٥	٤,٥	١,٠	٤,٥	٢,١	٢,١	١,٠
٠,٠	٠,٠	٠,٠	٠,٠	٠,٠	٠,٠	٠,٠	٠,٠	٠,٠
٠,٤	٠,٤	٠,٤	٠,٤	٠,٠	٠,٤	٠,٢	٠,٠	٠,٠
٢١,٢	١٣,٣	٢٩,٦	٢٣,١	٢٦,٧	٢١,٩	٣٤,٥	٢٦,٩	٣٥,٨
٠,٠	٠,٠	٠,٠	٠,٠	٠,٠	٠,٠	٠,٠	٠,٠	٦,٤
٧,٣	٧,٣	٧,٣	٧,٣	٠,٠	٧,٣	٤,٩	٠,٠	١,٨
٠,٠	٠,٠	٠,٠	٠,٠	٠,٠	٠,٠	٠,٠	٠,٠	٤,٠
١٣,٦	١٣,٦	١٣,٦	١٣,٦	٠,٠	١٣,٦	٩,١	٠,٠	٠,٠
٣,٠	٣,٠	٣,٠	٣,٠	٢,٠	٣,٠	٥,١	٢,٠	٢,٠
٠,٠	٠,٠	٠,٠	٠,٠	٠,٠	٠,٠	٠,٠	٠,٠	٠,٠
٠,٠	٠,٠	٠,٠	٠,٠	٠,٠	٠,٠	٠,٠	٠,٠	٠,٠
٣,٥	٣,٥	٣,٥	٣,٥	٢,٤	٣,٥	٥,٩	٢,٤	٢,٤
٠,٠	٠,٠	٠,٠	٠,٠	٠,٠	٠,٠	٠,٠	٠,٠	٠,٠
٣,٦-	١,٦-	١,٦-	١,٦-	٢٢,٢	١,٦-	١١,٣	١٣,١	١٩,٢
٧,١-	٢,٥-	٢,٦-	٢,٦-	٢٣,٦	٢,٦-	١١,١	١١,٧	١٧,٩
٢,٧	٠,٠	٠,٠	٠,٠	١٩,٧	٠,٠	١١,٦	١٥,٧	٢١,٥
٠,٠	٠,٠	٠,٠	٠,٠	٠,٠	٠,٠	٠,٠	٠,٠	٠,٠

المصدر: الجهاز المركزي للتعبئة العامة والإحصاء.

-- بيان غير متاح

١/ قام الجهاز المركزي للتعبئة العامة والإحصاء بإصدار رقم قياسي لأسعار المنتجين بدءاً من سبتمبر ٢٠٠٧، وذلك باستخدام أسعار السلع والخدمات للسنة المالية (٢٠٠٤-٢٠٠٥) كفترة أساس لسلسلة الأرقام القياسية، كما تم إستخراج الأوزان باستخدام متوسط عامي (٢٠٠٢-٢٠٠٣، ٢٠٠٣-٢٠٠٤) للقيم الإجمالية للإنتاج الصناعي والزراعي والخدمي. وجدير بالذكر أن السلسلة الزمنية معدلات التضخم لأسعار المنتجين للفترة ما قبل يناير ٢٠٠٧ غير متاحة بعد.

٢/ التغير في الرقم القياسي عن الفترة المقابلة في العام السابق.

٣/ التغير في الرقم القياسي عن الشهر المقابل في العام السابق.

جدول (٧): معدل التضخم السنوي لأسعار المنتجين طبقاً للإستخدام النهائي^١

بيان شهري ^{١٣}					بيان ربع سنوي ^{١٢}				
يناير-١٢	ديسمبر-١١	نوفمبر-١١	أكتوبر-١١	يناير-١١	Oct-Dec ٢٠١١	يوليو- سبتمبر ٢٠١١	أبريل- يونيو ٢٠١١	Oct-Dec ٢٠١٠	
٧,٤	٩,٢	٩,١	٦,٠	١٤,٧	٨,١	١٤,٣	٢٠,٠	١٤,٤	معدل التضخم لأسعار المنتجين
٥,١	٦,٠	٥,٣	٥,٣	٣,٩	٥,٦	٧,٧	٤,١	٣,٩	مواد الوقود
١٧,٠	١٧,٩	٢٤,٨	٢٥,٧	٢٩,٥	٢٢,٧	٤٤,٨	٤٧,٩	٢٤,١	المواد الخام
١,٠	٢,٨	٣,٢	٧,٦	١٢,٣	٤,٥	٩,٠	٧,٠	٩,٥	السلع الوسيطة
٦,٦	٨,٨	٤,٩	-٤,٠	١٢,٠	٢,٩	٤,٨	١٨,٩	١٦,٣	السلع الإستهلاكية غير المعمرة
٦,٥	٦,٥	٥,٦	٥,٦	-١,٩	٥,٩	٣,٦	٣,٨	-١,٩	السلع الإستهلاكية المعمرة
٥,٣	٩,٤	٩,٤	٩,٤	١٥,٤	٩,٤	٩,١	٧,٦	١١,١	السلع الإستثمارية

جدول (٨): معدل التضخم السنوي لأسعار المنتجين طبقاً لدرجة التصنيع^١

بيان شهري ^{١٣}					بيان ربع سنوي ^{١٢}				
يناير-١٢	ديسمبر-١١	نوفمبر-١١	أكتوبر-١١	يناير-١١	Oct-Dec ٢٠١١	أبريل- يونيو ٢٠١١	يناير- مارس ٢٠١١	Oct-Dec ٢٠١٠	
٧,٤	٩,٢	٩,١	٦,٠	١٤,٧	٨,١	١٤,٣	٢٠,٠	١٤,٤	معدل التضخم لأسعار المنتجين
١٣,٧	١٤,٢	٢١,٨	٢٢,٣	١٩,٢	١٩,٣	٣٤,٥	٣٣,٩	١٤,٩	مواد الوقود
-٢٠,٧	-٢٠,٧	-٢٠,٧	-٢٠,٦	٨٩,٥	-٢٠,٧	٨٩,٥	٨٩,٥	٨٩,٥	القطن
١٠,٧	١٣,٤	٧,٨	-٢,٧	١٤,٨	٥,٨	٩,٣	٢٥,٨	١٩,٤	المواد الخام
٠,٦	٢,١	٢,٣	٢,٢	١٠,٣	٢,٢	٥,٠	٦,١	٩,٤	السلع النصف مصنعة
٤,٠	٥,٥	٥,٦	٨,٥	١٣,١	٦,٦	٨,٩	٩,٦	١٠,٦	السلع تامة الصنع

المصدر: الجهاز المركزي للتعبئة العامة والإحصاء.

١/ قام الجهاز المركزي للتعبئة العامة والإحصاء بإصدار رقم قياسي لأسعار المنتجين بدءاً من سبتمبر ٢٠٠٧، وذلك باستخدام أسعار السلع والخدمات للسنة المالية (٢٠٠٥-٢٠٠٤) كفترة أساس لسلسلة الأرقام القياسية، كما تم إستخراج الأوزان باستخدام متوسط عامي (٢٠٠٢-٢٠٠٣، ٢٠٠٣-٢٠٠٤) للقيم الإجمالية للإنتاج الصناعي والزراعي والخدمي.

٢/ التغيير في الرقم القياسي عن الفترة المقابلة في العام السابق.

٣/ التغيير في الرقم القياسي عن الشهر المقابل في العام السابق.

جدول (٩): تطور أسعار الصرف

السوق العالمي		السوق المحلي			متوسط سنوي ^{١/٢}
(دولار أمريكي / وحدة من العملة)		(جنيه مصري / وحدة من العملة) ^{١/١}			
جنيه إسترليني	يورو	يورو	جنيه إسترليني	دولار أمريكي	
١,٦٣٦	١,١٣٢	٦,٦٥٤	٩,٥٩٥	٥,٨٦١	٢٠٠٣
١,٨٣٣	١,٢٤٤	٧,٧٠١	١١,٣٤٨	٦,١٩٤	٢٠٠٤
١,٨٢١	١,٢٤٦	٧,٢٢٦	١٠,٥٦٩	٥,٧٩١	٢٠٠٥
١,٨٤٣	١,٢٥٦	٧,٢٥٥	١٠,٦٤٨	٥,٧٤٠	٢٠٠٦
٢,٠٠٢	١,٣٧٠	٧,٨٣٦	١١,٤٤٨	٥,٦٣٦	٢٠٠٧
١,٨٥٥	١,٤٧١	٨,٠٧٨	١٠,١٨٦	٥,٤٣١	٢٠٠٨
١,٥٦٥	١,٣٩٤	٧,٨٠٤	٨,٧٦٤	٥,٥٤٢	٢٠٠٩
١,٥٤٦	١,٣٢٩	٧,٥٤١	٨,٧٨٣	٥,٦٢٢	٢٠١٠
١,٦٠٤	١,٣٩٣	٨,٢٥٣	٩,٥٠٧	٥,٩٣٣	٢٠١١
متوسط شهري					
١,٥٧٧	١,٣٣٦	٧,٦٩٦	٩,٠٨١	٥,٧٩٧	يناير-١١
١,٦١٢	١,٣٦٥	٧,٩٦٧	٩,٤٠٩	٥,٨٨٤	فبراير-١١
١,٦١٦	١,٤٠٠	٨,٢٦٥	٩,٥٤٠	٥,٩١٨	مارس-١١
١,٦٣٥	١,٤٤٤	٨,٥٦٤	٩,٦٩٨	٥,٩٤٧	أبريل-١١
١,٦٣٦	١,٤٣٤	٨,٥١١	٩,٧٠٧	٥,٩٣٥	مايو-١١
١,٦٢٣	١,٤٣٨	٨,٥١٢	٩,٦٠٥	٥,٩٣٧	يونيو-١١
١,٦١٤	١,٤٣١	٨,٤٩١	٩,٥٨١	٥,٩٤٥	يوليو-١١
١,٦٣٧	١,٤٣٥	٨,٥٤٢	٩,٧٤٩	٥,٩٤٩	أغسطس-١١
١,٥٨٣	١,٣٨١	٨,٢٣٨	٩,٤٤٣	٥,٩٥١	سبتمبر-١١
١,٥٧٦	١,٣٧٠	٨,١٨٥	٩,٤١١	٥,٩٥٦	أكتوبر-١١
١,٥٨٣	١,٣٥٩	٨,١٣٢	٩,٤٧٣	٥,٩٧١	نوفمبر-١١
١,٥٦٠	١,٣١٩	٧,٩٣٧	٩,٣٨٩	٦,٠١١	ديسمبر-١١
١,٥٥١	١,٢٩٠	٧,٧٨٢	٩,٣٥٧	٦,٠٢٣	يناير-١٢
١,٥٨٠	١,٣٢٢	٧,٩٧٨	٩,٥٣٢	٦,٠٣٣	فبراير-١٢

المصدر: البنك المركزي المصري، رويترز، Oanda (www.oanda.com).

١/ متوسط أسعار البيع والشراء.

٢/ متوسط ميلادي.

شكل (٨): تطور سعر صرف الجنية المصري مقابل الدولار الأمريكي

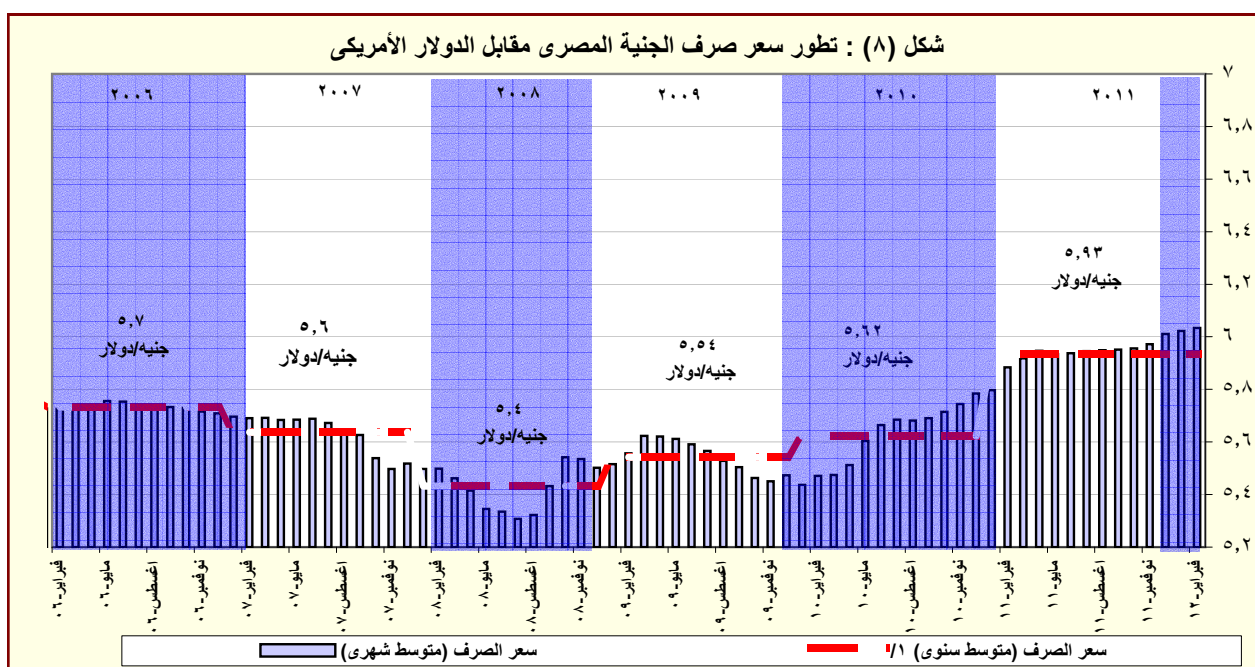

المصدر: البنك المركزي المصري و رويترز.

١/ متوسط ميلادي.

القسم الرابع

مؤشرات المالية العامة

٢٥	ملخص المعاملات المالية للحكومة-----	جدول (١٠)
٢٦-٢٧	ملخص المعاملات الرئيسية للموازنة العامة : القطاع الحكومي-----	جدول (١١)
٢٨	هيكل الإيرادات العامة (الإيرادات الضريبية)-----	جدول (١٢ -أ)
٢٩	هيكل الإيرادات العامة (الإيرادات غير الضريبية)-----	جدول (١٢ -ب)
٣٠	توزيع المتحصلات الجمركية بحسب التصنيف الوظيفي للواردات-----	جدول (١٣)
٣١-٣٢	هيكل المصروفات العامة-----	جدول (١٤)

جدول (١٠) : ملخص المعاملات المالية للحكومة

(مليون جنيه)

٢٠١٢/٢٠١١ ^{١/}	٢٠١١/٢٠١٠ *		٢٠١٠/٢٠٠٩ *		٢٠٠٩/٢٠٠٨		٢٠٠٨/٢٠٠٧		
موازنة	فعلى		فعلى		فعلى		فعلى		
قطاع الموازنة ^{٢/}	الحكومة العامة ^{٣/}	قطاع الموازنة ^{٢/}	الحكومة العامة ^{٣/}	قطاع الموازنة ^{٢/}	قطاع الموازنة العامة ^{٣/}	قطاع الموازنة العامة ^{٢/}	قطاع الموازنة العامة ^{٣/}	قطاع الموازنة العامة ^{٢/}	
٣٤٩,٦٤٧	٣٠٢,٠١٠	٢٦٥,٢٨٦	٣٠٣,٣٧٤	٢٦٨,١١٤	٢٨٨,٥٤٤	٢٨٢,٥٠٥	٢٤٨,٨٣٤	٢٢١,٤٠٤	إجمالي الإيرادات
٢٢٢,٢٣٢	١٩٢,٠٧٣	١٩٢,٠٧٢	١٧٠,٤٩٥	١٧٠,٤٩٤	١٦٣,٢٢٢	١٦٣,٢٢٢	١٣٧,١٩٥	١٣٧,١٩٥	الإيرادات الضريبية
٩,٩٧٤	٢,٢٨٧	٢,٢٨٧	٤,٣٣٢	٤,٣٣٣	٧,٩٨٤	٧,٩٨٤	١,٤٦٣	١,٤٦٣	المنح
١٠٧,٤٤١	١٠٧,٦٥٠	٧٠,٩٢٧	١٢٨,٥٤٧	٩٣,٢٨٨	١١٧,٣٣٩	١١١,٢٩٩	١١٠,١٧٧	٨٢,٧٤٦	إيرادات أخرى
٤٩٠,٥٩٠	٤٤٠,٤١١	٤٠١,٨٦٦	٣٩٦,٦٩٣	٣٦٥,٩٨٧	٣٥٦,٩٤٢	٣٥١,٥٠٠	٣٠٥,٧٩٤	٢٨٢,٢٩٠	إجمالي المصروفات
١١٧,٤٩٧	٩٧,٥٦٠	٩٦,٢٧١	٨٦,٣٧٧	٨٥,٣٦٩	٧٦,٩٦٨	٧٦,١٤٧	٦٣,٥٣٢	٦٢,٨٣٩	الأجور و تعويضات العاملين
٣٠,٢٥٥	٢٦,٦٤٥	٢٦,١٤٨	٢٨,٢٤٦	٢٨,٠٥٩	٢٥,٢٠٣	٢٥,٠٧٢	١٨,٧٨٩	١٨,٤٧٠	شراء السلع والخدمات
١٠٦,٣٠٠	٧٦,٣٦٢	٨٥,٠٧٧	٦٢,١٩٩	٧٢,٣٣٣	٤٣,٧٥٥	٥٢,٨١٠	٤٠,٩٤٦	٥٠,٥٢٨	الفوائد
١٥٧,٧٥٤	١٦٨,٢٦٥	١٢٣,١٢٥	١٤٢,٣٦٠	١٠٢,٩٧٤	١٤٠,٢٦١	١٢٧,٠٣٣	١٢٤,٢٤٩	٩٢,٣٧١	الدعم والمنح والمزايا الإجتماعية
٣١,٦٢٢	٣١,٥٥٣	٣١,٣٦٤	٢٩,٠٤٧	٢٨,٩٠١	٢٧,٢٧٦	٢٧,٠٠٧	٢٣,٩٨٣	٢٣,٨٩٢	المصروفات الأخرى
٤٧,١٦١	٤٠,٠٢٦	٣٩,٨٨١	٤٨,٤٦٤	٤٨,٣٥٠	٤٣,٤٧٩	٤٣,٤٣٠	٣٤,٢٩٧	٣٤,١٩١	شراء أصول غير مالية (الاستثمارات)
١٤٠,٩٤٣	١٣٨,٤٠١	١٣٦,٥٨٠	٩٣,٣١٩	٩٧,٨٧٢	٦٨,٣٩٨	٦٨,٩٩٥	٥٦,٩٦٠	٦٠,٨٨٦	العجز النقدي ^{٤/}
-٦,٦٦٣	-٤,٢٦٣	-٢,١٢٠	٥,٤٧٧	١٦٦	٣,٩٨٠	٢,٨٣١	١٠,٦٠٣	٢٣٦	صافي حيازة الأصول المالية
١٣٤,٢٨٠	١٣٤,١٣٨	١٣٤,٤٦٠	٩٨,٧٩٦	٩٨,٠٣٨	٧٢,٣٧٨	٧١,٨٢٦	٦٧,٥٦٣	٦١,١٢٢	العجز الكلي

ملاحظات

٨,٦	٩,٨	٩,٨	٨,٢	٨,١	٦,٩	٦,٩	٧,٥	٦,٨	العجز الكلي / الناتج المحلي (%) ^{١/٥}
١,٨	٤,٢	٣,٦	٣,٠	٢,١	٢,٧	١,٨	٣,٠	١,٢	العجز الأولي / الناتج المحلي (%) ^{١/٥}
٢٢,٣	٢٢,٠	١٩,٣	٢٥,١	٢٢,٢	٢٧,٧	٢٧,١	٢٧,٨	٢٤,٧	إجمالي الإيرادات / الناتج المحلي (%) ^{١/٥}
٣١,٢	٣٢,١	٢٩,٣	٣٢,٩	٣٠,٣	٣٤,٢	٣٣,٧	٣٤,١	٣١,٥	إجمالي المصروفات / الناتج المحلي (%) ^{١/٥}

المصدر: وزارة المالية

١/ تعكس بيانات الموازنة بعد التصديق عليها من قبل المجلس الأعلى للقوات المسلحة.

٢/ يشمل قطاع موازنة الجهاز الإدارى و المحليات، والهيئات الخدمية العامة.

٣/ تشمل المعاملات المالية لكل من أجهزة الموازنة العامة، وبنك الإستثمار القومى، وصناديق التأمين والمعاشات ، ومع مراعاة إستبعاد كافة المعاملات البيئية للجهات الثلاث لمنع ازدواجية الحساب.

٤/ العجز الكلي مطروح منه صافي حيازة الأصول المالية.

٥/ قامت وزارة التنمية الاقتصادية بتقدير قيمة الناتج المحلي الإجمالى لعام ٢٠١٢/٢٠١١ بنحو ١٥٧٠ مليار جنيه ، مقارنة بناتج محلى إجمالى معدل قدره ١٣٧١,٨ مليار جنيه لعام ٢٠١١/٢٠١٠.

جدول (١١) القطاع الحكومي : ملخص المعاملات الرئيسية للموازنة العامة ^{١/٢}

(مليون جنيه)

الموازنة							فعليات																															
٢٠١٢/٢٠١١							٢٠١٢/٢٠١١																															
٢٠٠٧/٢٠٠٦							٢٠٠٧/٢٠٠٦																															
٢٠٠٨/٢٠٠٧							٢٠٠٨/٢٠٠٧																															
٢٠٠٩/٢٠٠٨							٢٠٠٩/٢٠٠٨																															
٢٠١٠/٢٠٠٩							٢٠١٠/٢٠٠٩																															
٢٠١١/٢٠١٠							٢٠١١/٢٠١٠																															
٢٠١٢/٢٠١١							٢٠١٢/٢٠١١																															
١٧٧,٩٧٨	١٢٨,٠٨٥	٢٦٥,٢٨٦	٢٦٨,١١٤	٢٨٢,٥٠٥	٢٢١,٤٠٤	١٨٠,٢١٥	٣٤٩,٦٤٧	٢٣٢,٢٣٢	١١٠,٣٢٢	١٠٥,٠٣٠	٨٥,٢٤٥	١٨,٠٠٢	٣,٦٣٣	١١٧,٤١٥	٩,٩٧٤	٧,٠٢٢	٤١٢	٢,٥٣٩	١٠٧,٤٤١	٧٠,٠٧١	١٦,٣٩٦	٦٣٠	٧٨	٢٠,٢٦٧	٤٩٠,٥٩٠	١١٧,٤٩٧	٣٠,٢٥٥	١٠٦,٣٠٠	١٥٧,٧٥٤	٣١,٦٢٢	٤٧,١٦١	١٤٠,٩٤٣	٦,٦٦٣-	١٣٤,٢٨٠	٨,٦	١,٨	٢٢,٣	٣١,٢
١١٧,٩٨٣	٩٥,٨٩٨	١٩٢,٠٧٢	١٧٠,٤٩٤	١٦٣,٢٢٢	١٣٧,١٩٥	١١٤,٣٢٦	٢٣٢,٢٣٢	١١٠,٣٢٢	١٠٥,٠٣٠	٨٥,٢٤٥	١٨,٠٠٢	٣,٦٣٣	١١٧,٤١٥	٩,٩٧٤	٧,٠٢٢	٤١٢	٢,٥٣٩	١٠٧,٤٤١	٧٠,٠٧١	١٦,٣٩٦	٦٣٠	٧٨	٢٠,٢٦٧	٤٩٠,٥٩٠	١١٧,٤٩٧	٣٠,٢٥٥	١٠٦,٣٠٠	١٥٧,٧٥٤	٣١,٦٢٢	٤٧,١٦١	١٤٠,٩٤٣	٦,٦٦٣-	١٣٤,٢٨٠	٨,٦	١,٨	٢٢,٣	٣١,٢	
٥٠,١١٤	٣٥,٥٩٩	٨٩,٥٩٣	٧٦,٦١٨	٨٠,٢٥٥	٦٧,٠٥٩	٥٨,٥٣٥	١١٠,٣٢٢	١٠٥,٠٣٠	٨٥,٢٤٥	١٨,٠٠٢	٣,٦٣٣	١١٧,٤١٥	٩,٩٧٤	٧,٠٢٢	٤١٢	٢,٥٣٩	١٠٧,٤٤١	٧٠,٠٧١	١٦,٣٩٦	٦٣٠	٧٨	٢٠,٢٦٧	٤٩٠,٥٩٠	١١٧,٤٩٧	٣٠,٢٥٥	١٠٦,٣٠٠	١٥٧,٧٥٤	٣١,٦٢٢	٤٧,١٦١	١٤٠,٩٤٣	٦,٦٦٣-	١٣٤,٢٨٠	٨,٦	١,٨	٢٢,٣	٣١,٢		
٨٤,٣٨٧	٥٠,٩٩١	٩٤,٤٥٢	٨٠,٧٧٠	٢,٧٦٣	٢,٠٥٢	١,٧٨٨	١٠٥,٠٣٠	٨٥,٢٤٥	١٨,٠٠٢	٣,٦٣٣	١١٧,٤١٥	٩,٩٧٤	٧,٠٢٢	٤١٢	٢,٥٣٩	١٠٧,٤٤١	٧٠,٠٧١	١٦,٣٩٦	٦٣٠	٧٨	٢٠,٢٦٧	٤٩٠,٥٩٠	١١٧,٤٩٧	٣٠,٢٥٥	١٠٦,٣٠٠	١٥٧,٧٥٤	٣١,٦٢٢	٤٧,١٦١	١٤٠,٩٤٣	٦,٦٦٣-	١٣٤,٢٨٠	٨,٦	١,٨	٢٢,٣	٣١,٢			
٤٩,٣٨٤	٤٥,١١٨	٧٦,٠٦٨	٦٧,٠٩٥	٦٢,٦٥٠	٤٩,٧٤٧	٣٩,٤٣٦	١٠٥,٠٣٠	٨٥,٢٤٥	١٨,٠٠٢	٣,٦٣٣	١١٧,٤١٥	٩,٩٧٤	٧,٠٢٢	٤١٢	٢,٥٣٩	١٠٧,٤٤١	٧٠,٠٧١	١٦,٣٩٦	٦٣٠	٧٨	٢٠,٢٦٧	٤٩٠,٥٩٠	١١٧,٤٩٧	٣٠,٢٥٥	١٠٦,٣٠٠	١٥٧,٧٥٤	٣١,٦٢٢	٤٧,١٦١	١٤٠,٩٤٣	٦,٦٦٣-	١٣٤,٢٨٠	٨,٦	١,٨	٢٢,٣	٣١,٢			
٩,٨٥٨	٨,٩١١	١٣,٨٥٨	١٤,٧٠٢	١٤,٠٩١	١٤,٠٢٠	١٠,٣٧٠	١٠٥,٠٣٠	٨٥,٢٤٥	١٨,٠٠٢	٣,٦٣٣	١١٧,٤١٥	٩,٩٧٤	٧,٠٢٢	٤١٢	٢,٥٣٩	١٠٧,٤٤١	٧٠,٠٧١	١٦,٣٩٦	٦٣٠	٧٨	٢٠,٢٦٧	٤٩٠,٥٩٠	١١٧,٤٩٧	٣٠,٢٥٥	١٠٦,٣٠٠	١٥٧,٧٥٤	٣١,٦٢٢	٤٧,١٦١	١٤٠,٩٤٣	٦,٦٦٣-	١٣٤,٢٨٠	٨,٦	١,٨	٢٢,٣	٣١,٢			
٢٤٠	٢٧٩	٣,١٠٢	٣,٣٠٩	٣,٤٦٤	٤,٣١٧	٤,١٩٨	١٠٥,٠٣٠	٨٥,٢٤٥	١٨,٠٠٢	٣,٦٣٣	١١٧,٤١٥	٩,٩٧٤	٧,٠٢٢	٤١٢	٢,٥٣٩	١٠٧,٤٤١	٧٠,٠٧١	١٦,٣٩٦	٦٣٠	٧٨	٢٠,٢٦٧	٤٩٠,٥٩٠	١١٧,٤٩٧	٣٠,٢٥٥	١٠٦,٣٠٠	١٥٧,٧٥٤	٣١,٦٢٢	٤٧,١٦١	١٤٠,٩٤٣	٦,٦٦٣-	١٣٤,٢٨٠	٨,٦	١,٨	٢٢,٣	٣١,٢			
٥٩,٩٩٥	٣٢,١٨٧	٧٣,٢١٤	٩٧,٦٢١	١١٩,٢٨٣	٨٤,٢٠٩	٦٥,٨٨٩	١٠٥,٠٣٠	٨٥,٢٤٥	١٨,٠٠٢	٣,٦٣٣	١١٧,٤١٥	٩,٩٧٤	٧,٠٢٢	٤١٢	٢,٥٣٩	١٠٧,٤٤١	٧٠,٠٧١	١٦,٣٩٦	٦٣٠	٧٨	٢٠,٢٦٧	٤٩٠,٥٩٠	١١٧,٤٩٧	٣٠,٢٥٥	١٠٦,٣٠٠	١٥٧,٧٥٤	٣١,٦٢٢	٤٧,١٦١	١٤٠,٩٤٣	٦,٦٦٣-	١٣٤,٢٨٠	٨,٦	١,٨	٢٢,٣	٣١,٢			
٨,٦٧١	٢,٦٢٢	٢,٢٨٧	٤,٣٣٣	٧,٩٨٤	١,٤٦٣	٣,٨٨٦	١٠٥,٠٣٠	٨٥,٢٤٥	١٨,٠٠٢	٣,٦٣٣	١١٧,٤١٥	٩,٩٧٤	٧,٠٢٢	٤١٢	٢,٥٣٩	١٠٧,٤٤١	٧٠,٠٧١	١٦,٣٩٦	٦٣٠	٧٨	٢٠,٢٦٧	٤٩٠,٥٩٠	١١٧,٤٩٧	٣٠,٢٥٥	١٠٦,٣٠٠	١٥٧,٧٥٤	٣١,٦٢٢	٤٧,١٦١	١٤٠,٩٤٣	٦,٦٦٣-	١٣٤,٢٨٠	٨,٦	١,٨	٢٢,٣	٣١,٢			
٨,٦٣٧	١٧٣	٩٢٤	٣,٤٩٧	٧,٥٣٥	١,١٥٥	٣,٣٩٨	١٠٥,٠٣٠	٨٥,٢٤٥	١٨,٠٠٢	٣,٦٣٣	١١٧,٤١٥	٩,٩٧٤	٧,٠٢٢	٤١٢	٢,٥٣٩	١٠٧,٤٤١	٧٠,٠٧١	١٦,٣٩٦	٦٣٠	٧٨	٢٠,٢٦٧	٤٩٠,٥٩٠	١١٧,٤٩٧	٣٠,٢٥٥	١٠٦,٣٠٠	١٥٧,٧٥٤	٣١,٦٢٢	٤٧,١٦١	١٤٠,٩٤٣	٦,٦٦٣-	١٣٤,٢٨٠	٨,٦	١,٨	٢٢,٣	٣١,٢			
٣	٣٦	٣٩٢	٣٣٢	١٤٨	١,٠٩	٢٨٩	١٠٥,٠٣٠	٨٥,٢٤٥	١٨,٠٠٢	٣,٦٣٣	١١٧,٤١٥	٩,٩٧٤	٧,٠٢٢	٤١٢	٢,٥٣٩	١٠٧,٤٤١	٧٠,٠٧١	١٦,٣٩٦	٦٣٠	٧٨	٢٠,٢٦٧	٤٩٠,٥٩٠	١١٧,٤٩٧	٣٠,٢٥٥	١٠٦,٣٠٠	١٥٧,٧٥٤	٣١,٦٢٢	٤٧,١٦١	١٤٠,٩٤٣	٦,٦٦٣-	١٣٤,٢٨٠	٨,٦	١,٨	٢٢,٣	٣١,٢			
٣٢	٢,٤١٤	٩٧١	٥٠,٣	٣,٠١	١٩٨	٢٠٠	١٠٥,٠٣٠	٨٥,٢٤٥	١٨,٠٠٢	٣,٦٣٣	١١٧,٤١٥	٩,٩٧٤	٧,٠٢٢	٤١٢	٢,٥٣٩	١٠٧,٤٤١	٧٠,٠٧١	١٦,٣٩٦	٦٣٠	٧٨	٢٠,٢٦٧	٤٩٠,٥٩٠	١١٧,٤٩٧	٣٠,٢٥٥	١٠٦,٣٠٠	١٥٧,٧٥٤	٣١,٦٢٢	٤٧,١٦١	١٤٠,٩٤٣	٦,٦٦٣-	١٣٤,٢٨٠	٨,٦	١,٨	٢٢,٣	٣١,٢			
٥١,٣٢٤	٢٩,٥٦٤	٧٠,٩٢٧	٩٣,٢٨٨	١١١,٢٩٩	٨٢,٧٤٦	٦٢,٠٠٣	١٠٥,٠٣٠	٨٥,٢٤٥	١٨,٠٠٢	٣,٦٣٣	١١٧,٤١٥	٩,٩٧٤	٧,٠٢٢	٤١٢	٢,٥٣٩	١٠٧,٤٤١	٧٠,٠٧١	١٦,٣٩٦	٦٣٠	٧٨	٢٠,٢٦٧	٤٩٠,٥٩٠	١١٧,٤٩٧	٣٠,٢٥٥	١٠٦,٣٠٠	١٥٧,٧٥٤	٣١,٦٢٢	٤٧,١٦١	١٤٠,٩٤٣	٦,٦٦٣-	١٣٤,٢٨٠	٨,٦	١,٨	٢٢,٣	٣١,٢			
٣٩,٦١٠	١٨,٤٦٤	٤١,١٨٨	٥٤,٥٧١	٥٣,٣٩٥	٥٢,٤٥٥	٤٥,١١٠	١٠٥,٠٣٠	٨٥,٢٤٥	١٨,٠٠٢	٣,٦٣٣	١١٧,٤١٥	٩,٩٧٤	٧,٠٢٢	٤١٢	٢,٥٣٩	١٠٧,٤٤١	٧٠,٠٧١	١٦,٣٩٦	٦٣٠	٧٨	٢٠,٢٦٧	٤٩٠,٥٩٠	١١٧,٤٩٧	٣٠,٢٥٥	١٠٦,٣٠٠	١٥٧,٧٥٤	٣١,٦٢٢	٤٧,١٦١	١٤٠,٩٤٣	٦,٦٦٣-	١٣٤,٢٨٠	٨,٦	١,٨	٢٢,٣	٣١,٢			
٧,٤٩٦	٧,١٠٧	١٧,٤٠٥	١٧,٢١٢	١٦,٢١٦	١٢,٠٣٧	٩,٧٧٤	١٠٥,٠٣٠	٨٥,٢٤٥	١٨,٠٠٢	٣,٦٣٣	١١٧,٤١٥	٩,٩٧٤	٧,٠٢٢	٤١٢	٢,٥٣٩	١٠٧,٤٤١	٧٠,٠٧١	١٦,٣٩٦	٦٣٠	٧٨	٢٠,٢٦٧	٤٩٠,٥٩٠	١١٧,٤٩٧	٣٠,٢٥٥	١٠٦,٣٠٠	١٥٧,٧٥٤	٣١,٦٢٢	٤٧,١٦١	١٤٠,٩٤٣	٦,٦٦٣-	١٣٤,٢٨٠	٨,٦	١,٨	٢٢,٣	٣١,٢			
١٧٨	١٤٠	٦٤٠	٤٢١	٥٦٦	٢٤٧	٢٣٧	١٠٥,٠٣٠	٨٥,٢٤٥	١٨,٠٠٢	٣,٦٣٣	١١٧,٤١٥	٩,٩٧٤	٧,٠٢٢	٤١٢	٢,٥٣٩	١٠٧,٤٤١	٧٠,٠٧١	١٦,٣٩٦	٦٣٠	٧٨	٢٠,٢٦٧	٤٩٠,٥٩٠	١١٧,٤٩٧	٣٠,٢٥٥	١٠٦,٣٠٠	١٥٧,٧٥٤	٣١,٦٢٢	٤٧,١٦١	١٤٠,٩٤٣	٦,٦٦٣-	١٣٤,٢٨٠	٨,٦	١,٨	٢٢,٣	٣١,٢			
٨٤	١٧٠	٩١٦	٦٨٤	٥١٤	٥٥٧	٤٦٢	١٠٥,٠٣٠	٨٥,٢٤٥	١٨,٠٠٢	٣,٦٣٣	١١٧,٤١٥	٩,٩٧٤	٧,٠٢٢	٤١٢	٢,٥٣٩	١٠٧,٤٤١	٧٠,٠٧١	١٦,٣٩٦	٦٣٠	٧٨	٢٠,٢٦٧	٤٩٠,٥٩٠	١١٧,٤٩٧	٣٠,٢٥٥	١٠٦,٣٠٠	١٥٧,٧٥٤	٣١,٦٢٢	٤٧,١٦١	١٤٠,٩٤٣	٦,٦٦٣-	١٣٤,٢٨٠	٨,٦	١,٨	٢٢,٣	٣١,٢			
٣,٩٥٧	٣,٦٨٣	١٠,٧٧٩	٢٠,٤٠٠	٤٠,٦٠٨	١٧,٤٥٠	٦,٤١٩	١٠٥,٠٣٠	٨٥,٢٤٥	١٨,٠٠٢	٣,٦٣٣	١١٧,٤١٥	٩,٩٧٤	٧,٠٢٢	٤١٢	٢,٥٣٩	١٠٧,٤٤١	٧٠,٠٧١	١٦,٣٩٦	٦٣٠	٧٨	٢٠,٢٦٧	٤٩٠,٥٩٠	١١٧,٤٩٧	٣٠,٢٥٥	١٠٦,٣٠٠	١٥٧,٧٥٤	٣١,٦٢٢	٤٧,١٦١	١٤٠,٩٤٣	٦,٦٦٣-	١٣٤,٢٨٠	٨,٦	١,٨	٢٢,٣	٣١,٢			
٢٧٢,٧٥٠	٢١١,٧٤٠	٤٠١,٨٦٦	٣٦٥,٩٨٧	٣٥١,٥٠٠	٢٨٢,٢٩٠	٢٢٢,٠٢٩	٤٩٠,٥٩٠	١١٧,٤٩٧	٣٠,٢٥٥	١٠٦,٣٠٠	١٥٧,٧٥٤	٣١,٦٢٢	٤٧,١٦١	١٤٠,٩٤٣	٦,٦٦٣-	١٣٤,٢٨٠	٨,٦	١,٨	٢٢,٣	٣١,٢	٤٩٠,٥٩٠	١١٧,٤٩٧	٣٠,٢٥٥	١٠٦,٣٠٠	١٥٧,٧٥٤	٣١,٦٢٢	٤٧,١٦١	١٤٠,٩٤٣	٦,٦٦٣-	١٣٤,٢٨٠	٨,٦	١,٨	٢٢,٣	٣١,٢				
٧٣,٩٨٤	٥٨,٤٧٦	٩٦,٢٧١	٨٥,٣٦٩	٧٦,١٤٧	٦٢,٨٣٩	٥٢,١٥٣	٤٩٠,٥٩٠	١١٧,٤٩٧	٣٠,٢٥٥	١٠٦,٣٠٠	١٥٧,٧٥٤	٣١,٦٢٢	٤٧,١٦١	١٤٠,٩٤٣	٦,٦٦٣-	١٣٤,٢٨٠	٨,٦	١,٨	٢٢,٣	٣١,٢	٤٩٠,٥٩٠	١١٧,٤٩٧	٣٠,٢٥٥	١٠٦,٣٠٠	١٥٧,٧٥٤	٣١,٦٢٢	٤٧,١٦١	١٤٠,٩٤٣	٦,٦٦٣-	١٣٤,٢٨٠	٨,٦	١,٨	٢٢,٣	٣١,٢				
١٢,٢١٨	١٢,٠٦٨	٢٦,١٤٨	٢٨,٠٥٩</																																			

جدول (١١) القطاع الحكومي : ملخص المعاملات الرئيسية للموازنة العامة ^{١/} (تابع)

(مليون جنيه)

يوليو/سبتمبر	فعليات					
	٢٠١١/٢٠١٢	٢٠١٠/٢٠١١	٢٠٠٩/٢٠٠٩	٢٠٠٨/٢٠٠٨	٢٠٠٧/٢٠٠٧	
العجز الكلى	٤١,٣٧٢	١٣٤,٤٦٠	٩٨,٠٣٨	٧١,٨٢٦	٦١,١٢٢	٥٤,٦٩٧
مصادر التمويل	٤١,٣٧٢	١٣٤,٤٦٠	٩٨,٠٣٨	٧١,٨٢٦	٦١,١٢٢	٥٤,٦٩٧
صافي حصيله الخصخصة	٠	٢٢	٤٢٥	١٨٣	٦٧٣	١٧٢
التمويل المحلى	٤٨,٥٦٨	١٤٤,٢٩٥	١٠١,٤٩٢	٨٣,٦٢٧	٥٢٧	٣٣,٢٨٦
تمويل غير مصرفى	٢,٧٩٧	٣٤,٧١٢	٦١,٢٢٩	١٥,١٩١-	٣,٧١٤	٥٤,٢١٢
تمويل مصرفى	٤٥,٧٧١	١٠٩,٥٨٣	٤٠,٢٦٣	٩٨,٨١٨	٣,١٨٧-	٢٠,٩٢٦-
الإقتراض الخارجى	٦,١٢٠-	٥٠,٢٢	٢,٤٥٨	٢/	١١,٤٣٩	٣,٥٨١
المستخدم من الحساب المجمد فى اهلاك جزء من سندات البنك المركزى	-	-	-	-	٣٨,٩٧٠	-
حسابات أخرى مستحقة الدفع	-	-	-	٤-	٥٦-	٦٩٣-
أخرى	١٠٦-	٣,٥٥٣	٣٤٧	٦٠٢-	١٤,٧٩١	١٩,٩٢٢
فروق إعادة التقييم	٥٦-	٣,٩٢٢	١,٣٢٨	٣,٣٦٦	٤,٢٧٦-	٤٣٢-
الفرق بين القيمة الحالية والاسمية لأذون الخزانة	١,٨٨٦-	٧,٤١٩-	٢٢٧-	١٠,٩١٥-	١,١٤٩-	١,١٦٨-
غير موزع	٩٧٢	١٤,٩٣٥-	٧,٧٨٥-	٢,٠١٧-	٢٠٣	٢٩

المصدر: وزارة المالية

١/ تم إعداد البيانات لتتفق مع معايير صندوق النقد الدولي والمعروفة بـ GFS ٢٠٠١ (على أساس نقدي).

٢/ يتضمن الدين الخارجى الحكومى المعاد تبويبه فى ضوء المفاوضات بين وزارة المالية والبنك المركزى والتي أسفرت عن إعادة تبويب الديون المعاد إقراضها ضمن الدين الخارجى للحكومة المركزية و وحدات الحكم المحلى بدلاً من مديونيات "القطاعات الأخرى".

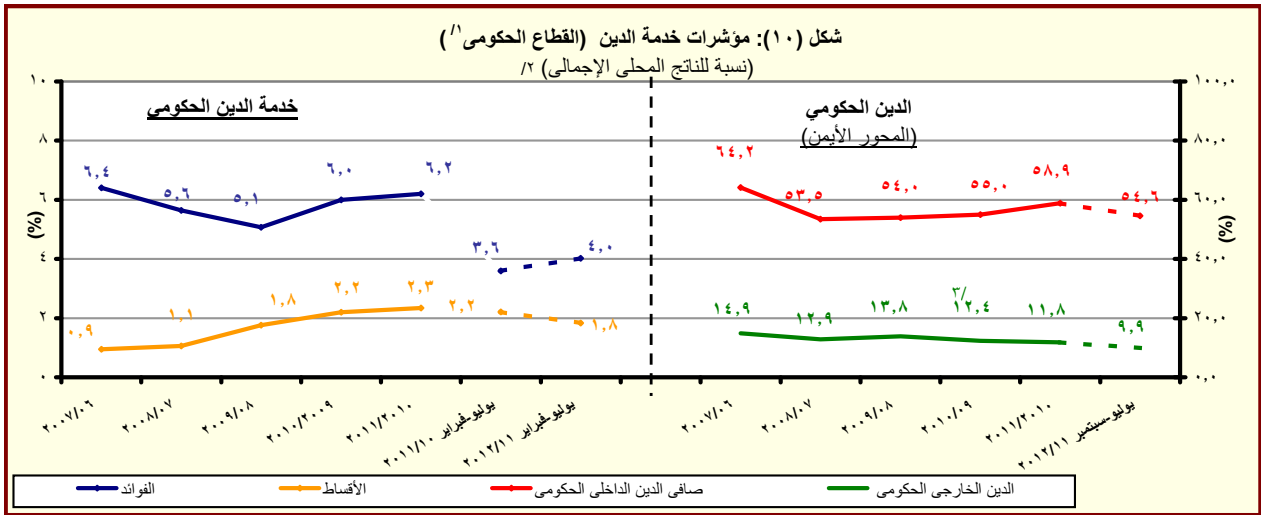

المصدر: وزارة المالية والبنك المركزى المصرى

١/ يشمل قطاع موازنة الجهاز الإدارى و المحليات، والهيئات الخدمية العامة.

٢/ قامت وزارة التنمية الاقتصادية بتقدير قيمة الناتج المحلى الإجمالى لعام ٢٠١٢/٢٠١١ بنحو ١٥٧٠ مليار جنيه ، مقارنة بناتج محلى إجمالى معدل قدره ١٣٧١,٨ مليار جنيه لعام ٢٠١١/٢٠١٠.

٣/ قام البنك المركزى المصرى بإعادة تبويب مبلغ ٤,٣ مليار دولار الى المديونية الخارجيه للقطاع الحكومى- دون تأثير على جملة الدين الخارجى- الا ان البنك المركزى لم يظهر هذا التعديل الا اعتباراً من شهر سبتمبر من عام ٢٠٠٨.

جدول (١٢- أ) هيكل الإيرادات العامة
(الإيرادات الضريبية)

(مليون جنيه)

٢٠١٢/١١	٢٠١١/١٠	٢٠١٢/٢٠١١	٢٠١١/١٠	٢٠١٠/٠٩	٢٠٠٩/٠٨	٢٠٠٨/٠٧	٢٠٠٧/٠٦	
يوليو-فبراير	يوليو-فبراير	(موازنة)	(فعلى)	(فعلى)	(فعلى)	(فعلى)	(فعلى)	
١٧٧,٩٧٨	١٢٨,٠٨٥	٣٤٩,٦٤٧	٢٦٥,٢٨٦	٢٦٨,١١٤	٢٨٢,٥٠٥	٢٢١,٤٠٤	١٨٠,٢١٥	إجمالي الإيرادات
١١٧,٩٨٣	٩٥,٨٩٨	٢٣٢,٢٣٢	١٩٢,٠٧٢	١٧٠,٤٩٤	١٦٣,٢٢٢	١٣٧,١٩٥	١١٤,٣٢٦	الإيرادات الضريبية
٥٠,١١٤	٣٥,٥٩٩	١١٠,٣٢٢	٨٩,٥٩٣	٧٦,٦١٨	٨٠,٢٥٥	٦٧,٠٥٩	٥٨,٥٣٥	الضريبة على الدخل والأرباح والمكاسب الرأسمالية ومنها
١٠,١٨٤	٨,٧٢٣	١٧,٤٧٠	١٣,٣٩٣	١١,٤٠١	٩,١٤٤	٧,٣٥١	٦,١٩٢	ضرائب على الدخل من التوظيف
١,٩٩٨	٢,٣٦٨	٨,٠٨٠	٥,٤٨٥	٤,٩١٨	٥,٠٨٠	٤,١٠٢	٣,٤٩٨	ضرائب على الدخل بخلاف التوظيف
١٣	٩	٨٤٣	١٧٧	٨٤	٦٠	٤٣	٣١	ضرائب على الأرباح الرأسمالية
٣٧,٩١٩	٢٤,٤٩٩	٨٣,٩٢٩	٧٠,٥٣٨	٦٠,٢١٥	٦٥,٩٧١	٥٥,٥٦٣	٤٨,٨١٥	الضريبة على أرباح شركات الأموال ومنها
٢١,٨٢٦	٩,٧٥٢	٥٠,٥٦٩	٣٤,٣٠٨	٣٢,١٨١	٣٤,١٣٥	٢٩,٢٦٨	٢٥,٣٨٠	من هيئة البترول
٧,٦٠٠	٦,٥٠٠	١٢,٨٠٥	١٠,٩٠٠	٩,٤٤٣	١٠,٣٩١	١٠,٢٦٨	٩,١٤٤	من قناة السويس
٨,٤٩٣	٨,٢٤٥	٢٠,٥٥٤	٢٥,٣٣٠	١٨,٥٧٦	٢١,٤١٦	١٥,٩٩٧	١٤,١٣٦	من الشركات الأخرى
٨,٣٨٧	٥,٩٩١	١٥,٠٣٠	٩,٤٥٢	٨,٧٧٠	٢,٧٦٣	٢,٠٥٢	١,٧٨٨	الضرائب على الممتلكات
٣٦١	.	١,٦٥٤	٣١٧	٥١٨	٦١٢	٤٠٧	٣٥٢	ضرائب دورية على الممتلكات
١٣٥	.	٤٧٤	١٧٨	١٨٩	٢٧٨	١٧٦	١٦٥	ضريبة الأراضي
٢٢٦	.	١,١٨٠	١٣٩	٣٢٩	٣٣٤	٢٣١	١٨٨	ضريبة المباني
٦,٧٠٨	٤,٨٣٠	١١,١٤٦	٧,٣٢٣	٦,٤١٥	٥٤٦	٥٣٤	٤٦١	ضريبة على العمليات المالية التجارية والرأسمالية ومنها
٦,٣٢٣	٤,٤٦١	١٠,٤٩٧	٦,٧١١	٥,٨٠٨	-	-	-	ضريبة على عوائد أدون وسندات الخزينة
١,٣١٧	١,١٦١	٢,٢٣٠	١,٨١٣	١,٨٣٧	١,٦٠٥	١,١١١	٩٧٤	ضرائب ورسوم على السيارات
٤٩,٣٨٤	٤٥,١١٨	٨٥,٢٤٥	٧٦,٠٦٨	٦٧,٠٩٥	٦٢,٦٥٠	٤٩,٧٤٧	٣٩,٤٣٦	الضرائب على السلع والخدمات ومنها
٢٣,٠٨٥	١٩,٥٦٦	٣٧,١٣٥	٣١,٨٧٣	٣٠,٧١٢	٢٧,٦٠٥	٢٥,٤٤٨	١٨,٠٣٦	الضريبة العامة على المبيعات
٩,٣٠٩	٧,٤٨١	١٥,٢٩٧	١٢,٩٢٣	١١,٧٣٥	٩,٥٤٢	٨,٩٢٧	٦,١٨٦	سلع محلية
١٣,٧٧٦	١٢,٠٨٤	٢١,٨٣٨	١٨,٩٥٠	١٨,٩٧٧	١٨,٠٦٣	١٦,٥٢١	١١,٨٥٠	سلع مستوردة
٥,٧٧٣	٦,٢٤٦	١١,٤١٦	٩,٣٩١	٩,١٥٢	٨,٨٠٤	٧,٠٥٨	٦,٠٥٧	ضريبة المبيعات على الخدمات
١٣,٧١٧	١٢,٧٨٣	٢٣,٥١٩	٢٣,١٢٢	١٥,٥١٦	١٤,٤٥١	٧,١٦٤	٦,٤١٤	ضرائب على سلع جدول رقم "١" محلية
٤٨	٣٤	٤٩	٥٥	٥٠	٢٣	٢٧	٦٥	ضرائب على سلع جدول رقم "١" المستوردة
٥١١	٥٣١	٩٤٣	٨٧٣	٩١٧	١,٠٥٦	٦٨٤	٥٩٥	ضرائب على الخدمات الخاصة
٣,٠٠٦	٢,٨٤٢	٥,٨١٠	٥,٠٦٥	٥,٠٦٢	٥,١٦٥	٤,٣٠٣	٣,٢٤٥	ضرائب الدمغة (عدا دمغة الماهيات)
٩,٨٥٨	٨,٩١١	١٨,٠٠٢	١٣,٨٥٨	١٤,٧٠٢	١٤,٠٩١	١٤,٠٢٠	١٠,٣٧٠	الضرائب على التجارة الدولية (الجمارك) ومنها
٩,٢٨٥	٨,٣٩١	١٦,٨٥٥	١٢,٩٩٧	١٣,٢٤٢	١٣,٠٦٤	١٢,٩٥٦	٩,٨١٤	ضرائب جمركية قياسية
٢٤٠	٢٧٩	٣,٦٣٣	٣,١٠٢	٣,٣٠٩	٣,٤٦٤	٤,٣١٧	٤,١٩٨	ضرائب أخرى

المصدر: وزارة المالية

١/ تعكس بيانات الموازنة بعد التصديق عليها من قبل المجلس الأعلى للقوات المسلحة.

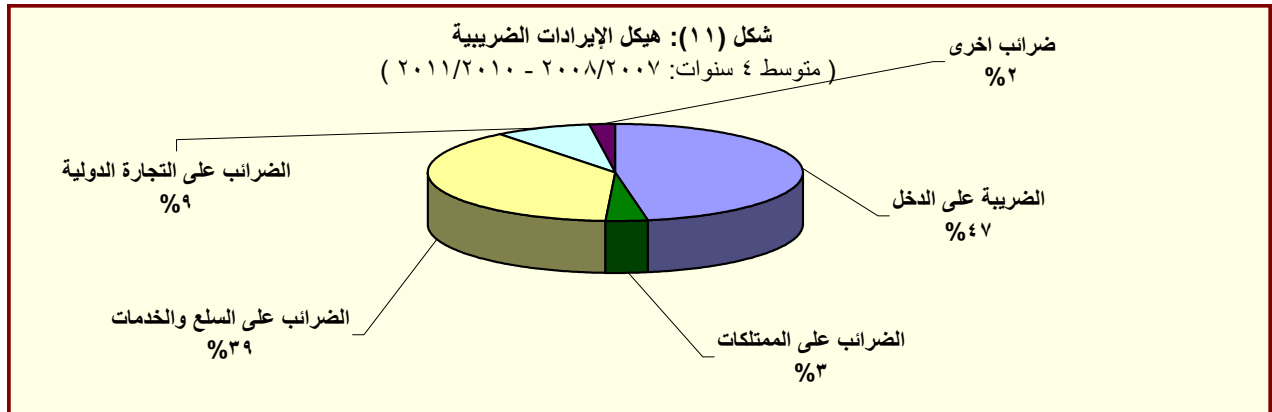

المصدر: وزارة المالية

جدول (١٢ - ب) هيكل الإيرادات العامة
(الإيرادات غير الضريبية)

(مليون جنيه)

٢٠١٧/٢٠١١	٢٠١٦/٢٠١٠	٢٠١٢/٢٠١١	٢٠١١/٢٠١٠	٢٠١٠/٢٠٠٩	٢٠٠٩/٢٠٠٨	٢٠٠٨/٢٠٠٧	٢٠٠٧/٢٠٠٦	
يوليو-فبراير	يوليو-فبراير	(موازنة)	(فعلى)	(فعلى)	(فعلى)	(فعلى)	(فعلى)	
٥٩.٩٩٥	٣٢.١٨٧	١١٧.٤١٥	٧٣.٢١٤	٩٧.٦٢١	١١٩.٢٨٣	٨٤.٢٠٩	٦٥.٨٨٩	الإيرادات غير الضريبية
٨.٦٧١	٢.٦٢٢	٩.٩٧٤	٢.٢٨٧	٤.٣٣٣	٧.٩٨٤	١.٤٦٣	٣.٨٨٦	المنح
٨.٦٣٧	١٧٣	٧.٠٢٢	٩٢٤	٣.٤٩٧	٧.٥٣٥	١.١٥٥	٣.٣٩٨	منح من حكومات أجنبية
٣	٣٦	٤١٢	٣٩٢	٣٣٢	١٤٨	١٠٩	٢٨٩	منح من منظمات دولية
٣٢	٢.٤١٤	٢.٥٣٩	٩٧١	٥٠٣	٣٠١	١٩٨	٢٠٠	أخرى
٥١.٣٢٤	٢٩.٥٦٤	١٠٧.٤٤١	٧٠.٩٢٧	٩٣.٢٨٨	١١١.٢٩٩	٨٢.٧٤٦	٦٢.٠٠٣	إيرادات أخرى
٣٩.٦١٠	١٨.٤٦٤	٧٠.٠٧١	٤١.١٨٨	٥٤.٥٧١	٥٣.٣٩٥	٥٢.٤٥٥	٤٥.١١٠	عوائد الملكية
٧٧٥	٧٣٧	١.٦٥٣	١.١٣٠	٣.٩٢٨	٤.٨٤٩	١.٣٣٥	١.٣٤٣	الفوائد المحصلة
٦٩٠	٦٦٦	١.٤٢٦	٩٧٩	٣.٧٧٢	٤.٥٨٨	١.٠٤٣	٨٨٢	على إعادة الإقراض (تشمل فوائد القروض الخارجية المعاد أقراضها من الخزنة العامة)
٣٦.٨٩٥	١٧.٣٥٩	٦٤.٧٣٠	٤١.٣١٥	٤٣.١٨٦	٤٠.٣٥٦	٤٦.١١٢	٢٥.٧٥٠	أرباح الأسهم ومنها:
١٤.٠٠٠	٥٠.٢٠	٣٧.٧٧٠	٢١.٠١٠	٢٥.٥٤٦	٢١.٦٣٧	٢٥.٢٨٢	١١.٠١٤	هيئة البترول
١٠.٥١٤	١٠.٠١٠	١٦.٩٥١	١٥.٢٥٢	١٢.٧٢٩	١٣.٥٧٣	١٥.٠٩٨	١١.٩٣١	قناة السويس
١.٤٧٠	٩٠٢	١.٩١٩	١.٢٨٧	١.٤٣١	١.٢٤٥	٣.٠٤٧	٥٨١	الهيئات الاقتصادية
١.٠٢٤	٩٢٥	٤.٠٠٠	٣.٢٦٣	٣.٠٩٩	٣.٨٧٣	٢.٧٨٤	٢.١١٨	شركات قطاع الأعمال العام
١.٩٤٠	٣٦٨	٣.٤٢٤	١.٦٥٥	٥.٨٩٩	٧.٥٣٦	١.٩٠١	٢.٧٣٨	عائد الإيجارات
١.٨٠٠	٢٦٠	٣.١٥٥	١.٤٦٥	٢.٧٥٠	٣.٦٦٢	١.٤٤٤	١.٧٩٧	إتاوة البترول
٠	٠	٢٦٤	-٢.٩١٢	١.٥٥٧	٦٥٥	٣.١٠٨	-	عوائد ملكية أخرى ^{١/٢}
٧.٤٩٦	٧.١٠٧	١٦.٣٩٦	١٧.٤٠٥	١٧.٢١٢	١٦.٢١٦	١٢.٠٣٧	٩.٧٧٤	حصيلة بيع السلع والخدمات
٧.٤٨٥	٦.٩٩٤	١٥.١٧٦	١٧.٢٨٠	١٥.٩٧٧	١٤.٧٥٨	١١.٩٨٦	٩.٦٨٤	إيرادات الخدمات، ومنها:
٤.٩٦٧	٤.٦١٩	١٠.٣٧٦	١٣.٧٤١	١٢.٢٦٨	١١.٤٦٨	٩.٣٩٣	٨.٠٨٦	موارد جارية من الصناديق والحسابات الخاصة ^{١/٣}
١١	١١٣	١.٢١٩	١٢٥	١.٢٣٥	١.٤٥٨	٥١	٩٠	إيرادات بيع السلع، ومنها:
٠	١٠٠	١.٢٠٠	١٠٠	١.٢٠٠	-	-	-	حصيلة فروق أسعار بيع الغاز الطبيعي ^{١/٤}
١٧٨	١٤٠	٦٣٠	٦٤٠	٤٢١	٥٦٦	٢٤٧	٢٣٧	تعويضات وغرامات
٨٤	١٧٠	٧٨	٩١٦	٦٨٤	٥١٤	٥٥٧	٤٦٢	التحويلات الاختيارية
٧٢	١٥٥	٤٦	٦٧٦	٤٦٠	٣٩٣	٣٣٠	٤١٦	جارية
١٢	١٥	٣١	٢٤٠	٢٢٥	١٢٠	٢٢٦	٤٧	رأسمالية
٣.٩٥٧	٣.٦٨٣	٢٠.٢٦٧	١٠.٧٧٩	٢٠.٤٠٠	٤٠.٦٠٨	١٧.٤٥٠	٦.٤١٩	إيرادات متنوعة
١.٩١٦	١.٢٨١	٦.٠٦٣	٢.٨٦٥	٣.٣٧٣	٣١.٠٥٥	٥.٥٠٥	١.٨٦٤	جارية
٢.٠٤١	٢.٤٠٣	١٤.٢٠٥	٧.٩١٤	١٧.٠٢٧	٩.٥٥٤	١١.٩٤٥	٤.٥٥٥	رأسمالية، ومنها
٥٦٠	٦٢٥	٣٥	٣.٥٨٠	٣.٠٨١	٣.٠٩١	٢.١٥٠	٢.١٠٥	نقص الرصيد المدين للدفعات المقدمة لتمويل الاستثمارات ^{١/٥}
٨٨٩	١.٥٢٧	١٣.٩٣٨	٤.٥٥٠	٥.٥٦٧	٤.٦٤٣	٣.٣٨٩	٢.٢٢٤	موارد ومصادر رأسمالية أخرى لتمويل الاستثمارات

المصدر: وزارة المالية

- ١/ تعكس بيانات الموازنة بعد التصديق عليها من قبل المجلس الأعلى للقوات المسلحة.
- ٢/ شهد بند عوائد الملكية الأخرى ارتفاعاً ملحوظاً خلال العامين ٢٠١٠/٢٠٠٩ و ٢٠٠٨/٢٠٠٧ تآثرًا بعوائد بيع رخصة الجيل الثالث لشركات المحمول مقابل ١,٥ مليار جنيه و ٣,١ مليار جنيه على التوالي، وعوائد بيع الرخصة الثالثة للمحمول لمستثمر أجنبي في عام ٢٠٠٧/٢٠٠٦ مقابل ١٥,٢ مليار جنيه.
- ٣/ إيرادات الصناديق والحسابات الخاصة التابعة لجهات موازنية مثل الجامعات والمراكز الطبية المتخصصة والهيئات والمراكز البحثية، ويقابل هذه الإيرادات مصروفات بذات القيمة موزعة على أبواب الاستخدامات.
- ٤/ يعكس هذا البند أثر رفع أسعار بيع الغاز الطبيعي للصناعات كثيفة الاستخدام للطاقة، وذلك بعد تفعيل قرارات قانون ١١٤ لعام ٢٠٠٨.
- ٥/ يعكس المبالغ التي تم دفعها مقدماً لتمويل مشروعات استثمارية خلال العام المالي السابق ولم يتم استخدامها خلال نفس العام، ومن ثم يتم قيد هذه المبالغ في العام المالي التالي كجزء من استثمارات ممولة ذاتياً تحت بند "الإيرادات المتنوعة".

جدول (١٣): توزيع الواردات والمتحصلات الجمركية بحسب التصنيف الوظيفي للواردات^١
(مبنى على التصنيف الواسع للأمم المتحدة)

(مليون جنيه)

الإيرادات الجمركية /٢					الواردات السلعية					البيد	
يوليو- فبراير * ٢٠١٢/١١					يوليو- فبراير * ٢٠١١/١٠						
٩٠٠٥٧	١٣٠٨٥٧	١٤٠٦٥٥	١٤٠٠٩١	١٤٠٠١٢	٢٣٤٠٥٤٨	٣٢٧٠٠٢٦	٢٣٨٠٩٣٠	٢٤٧٠٧٠٤	٢٢٩٠١٠٧	الإجمالي	
(٠,١)	(٥,٤)	(٤,٠)	(٠,٦)	(٣٥,٥)	(٦,٠)	(٣٦,٩)	(٣,٥)	(٨,١)	(٢٢,٢)		
١٣,٠	١٩	٥	٥	٥	٢٠,٥٦٣	٢٤,٦٢٨	١٨,٠٥٢	١٦,٠٩٣	١٧,٤٤٠	١١١ سلع غذائية أولية للصناعة	
٥٨	٣١	٤٦	٤٨	٣٧	٦,٢٠٠	٦,٦٠٠	٢,٧٧٠	٢,١٨١	٣,٤٣١	١١٢ سلع غذائية أولية للإستهلاك	
١٣	٤١	٤٧	١١٧	١٣٢	١٨,٥١٠	١٢,٥٩٩	٧,٤٧٥	٨,٦٥١	٨,٢١٥	١٢١ سلع غذائية مصنعة للصناعة	
٢٣٤	١٠٠٩٠	٣٥٢	٣٢٣	٢٢٩	١٢,٩١٩	١٥,٣١٠	٧,٨٢٥	٧,٩٣١	٧,١٤٣	١٢٢ سلع غذائية مصنعة للإستهلاك	
٩٧	١٧٥	٢١١	١٨١	٢١٧	٢٣,٤٤٣	٢٨,٩٩٢	١٧,٥١٧	١٧,٥١٦	١٧,١٥٢	٢١ مستلزمات صناعية أولية	
١,٥٣٢	٢,٣٣٤	٢,٧٥٦	٣,٣٩٣	٢,٩٤٨	٧٦,٨٤٤	١,٠٧,٤٧١	٩١,٥٠٧	٨٩,٣٠٤	٨٩,٧٦٧	٢٢ مستلزمات صناعية مصنعة	
٠	١٥٤	١٨٥	٢	٩٢	٦,١٦٨	٣,٦٧٠	١,٠٤٥٦	٥,٨٢٨	٧,٧٣١	٣١ وقود وزيت خام	
٩١٥	٨٩٩	٣٦٨	١٢١	٦١٢	١٤,١٦٧	١٦,٢٧٨	٢,٨٩٠	١٢,٢٧١	١٢,٠٥١	٣٢ وقود مصنع ووقود اخرى	
٤٩٣	٨٥١	٩٩٦	٨٧٩	٨٩٧	١٤,٩٦٧	٤٠,١٦٥	٢٩,٦٢٥	٣٤,٥٩٤	٢٤,٢٨٠	٤١ سلع رأسمالية عدا معدات النقل	
٣١٨	٥٠٧	٤٨٣	٤٤٣	٣٧٥	٩,٩٦٠	١٧,٠٨٧	١١,٧٤٥	١١,٥٨٨	٩,٤٥٤	٤٢ قطع غيار وأجزاء سلع رأسمالية	
٢,١٣٥	٢,٣٨٨	٣,٢٣٤	٢,٩٣١	٣,٣٤٨	٤,٤١٦	٧,٥٧٣	٧,٦٥٦	٧,٥٨٠	٧,٨٩٦	٥١ سيارات الركوب	
٥٣٢	٨٤٦	٨٤٧	١,١٢١	١,١١٥	٤,٤٦٣	٩,٠٥٥	٦,٣٨٧	٦,٥٥٥	٦,٣٢٨	٥٢ غيرها من السيارات	
٤٤٨	٦٣٤	٥١٣	٥٥٧	٥٢٢	٨,٦٣٥	١٣,٦٤٥	٧,٧٣٩	٦,٧٠٣	٧,٧٢٣	٥٣ قطع غيار وأجزاء لوسائل النقل	
٤١٥	٧٤٣	٤١٥	٤٣٢	٣٣٤	٢,٢٣٧	٤,٦٢١	٥,٠٥٠	١,٠١٨٨	٢,٤١٦	٦١ سلع إستهلاكية عمرة	
٣٦٦	١,١١٣	٥٦٩	٥٦٤	٤٧٠	٣,٦٧٧	٧,٠٩٤	٣,٤٢٧	٢,٩٤٣	٢,٩٤٥	٦٢ سلع إستهلاكية نصف عمرة	
١١٧	٥٦٠	٤٩٠	٤٥٤	٣١٧	٧,٢٧١	١٢,٠٥٧	٨,٧٦٥	٧,٧٦٨	٥,٠٧٦	٦٣ سلع إستهلاكية غير عمرة	
١,٣٧١	١,٤٧٠	٣,١٤٠	٢,٥٢٠	٢,٤٦٠	١٠٩	١٨٢	٤٥	١١	٥٨	٧ سلع أخرى	
					ملاحظات						
					إجمالي الواردات (مليون دولار)					٤١,٦٢٦	
					الإيرادات الجمركية/ الناتج المحلي الإجمالي ^٣					٠,٦	
					الإيرادات الجمركية/ إجمالي الإيرادات والمنح					٥,١	
					الإيرادات الجمركية/ إجمالي الإيرادات الضريبية ^٤					٨,١	

المصدر: وزارة المالية، مصلحة الجمارك المصرية
() معدل تغير سنوي.
* مبدئي.

١/ جملة المتحصلات لمصلحة الجمارك قد تختلف عن القيمة الإجمالية المعروضة عن متحصلات التجارة الدولية في جدول الموازنة العامة بسبب توزيع متحصلات مصلحة الجمارك على بنود الموازنة المختلفة، مثل الضرائب على التجارة الخارجية، الضرائب على السلع والخدمات، وضرائب أخرى.

٢/ تتضمن الإيرادات السيادية والجارية. تجدر الإشارة أنه يتم حالياً مراجعة البيانات الخاصة بالإيرادات الجمركية لعام ٢٠١١/١٠ على أساس شهري.

٣/ قامت وزارة التنمية الاقتصادية بتقدير قيمة الناتج المحلي الإجمالي لعام ٢٠١٢/٢٠١١ بنحو ١٥٧٠ مليار جنيه، مقارنةً بناتج محلي إجمالي معدل قدره ١٣٧١,٨ مليار جنيه لعام ٢٠١١/٢٠١٠.

٤/ إجمالي الضرائب التي تم تحصيلها من قبل المصالح الإيرادية (الضرائب على الدخل، المبيعات، الجمارك، والضرائب العقارية).

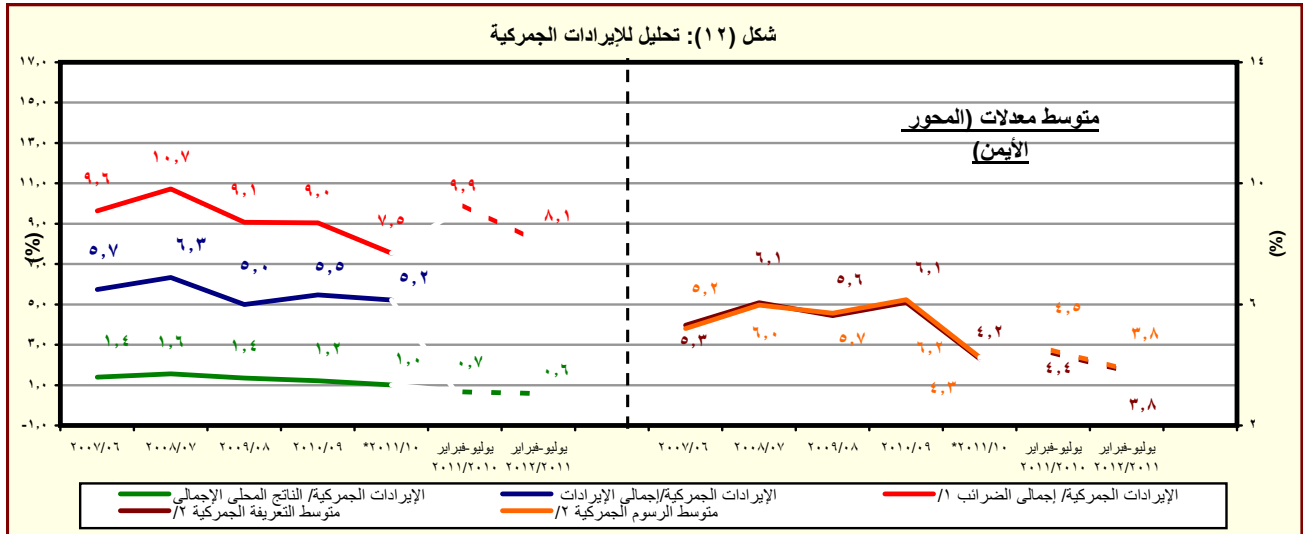

المصدر: وزارة المالية، مصلحة الجمارك المصرية
* مبدئي.

١/ إجمالي الضرائب التي تم تحصيلها من قبل المصالح الإيرادية (الضرائب على الدخل، المبيعات، الجمارك، والضرائب العقارية).
٢/ بالنسبة إلى إجمالي الواردات.

جدول (١٤): هيكل المصروفات العامة^{١/}

(مليون جنيه)

٢٠١٢/٢٠١١	٢٠١١/٢٠١٠	٢٠١٢/٢٠١١	٢٠١١/٢٠١٠	٢٠١٠/٢٠٠٩	٢٠٠٩/٢٠٠٨	٢٠٠٨/٢٠٠٧	٢٠٠٧/٢٠٠٦	
يوليو/يناير	يوليو/يناير	(موازنة)	(فقط)	(فقط)	(فقط)	(فقط)	(فقط)	
٢٧٢,٧٥٠	٢١١,٧٣٩	٤٩٠,٥٩٠	٤٠١,٨٦٦	٣٦٥,٩٨٧	٣٥١,٥٠٠	٢٨٢,٢٩٠	٢٢٢,٠٢٩	المصروفات
٧٣,٩٨٤	٥٨,٤٧٦	١١٧,٤٩٧	٩٦,٢٧١	٨٥,٣٦٩	٧٦,١٤٧	٦٢,٨٣٩	٥٢,١٥٣	الأجور والتعويضات للعاملين
٦٠,٦٧٨	٤٨,٥٠٩	٨٥,٢٢٩	٧٨,٤٢٠	٧٠,٣٢١	٦٢,٦٥٨	٥١,١٧٢	٤٢,٣٩٩	الاجور والبدلات النقدية والعينية
١٢,٨١٤	١١,٥٣٨	٢٠,٦٧٣	١٧,٩١٧	١٥,٨٤٠	١٥,١٥٧	١٣,٩٣٩	١٢,٦٧١	الوظائف الدائمة
١,٤٢٦	١,٠٩٢	١,٨٣٢	١,٧٤٨	١,١٩١	٩٦٩	٧٠١	٥٢٦	الوظائف المؤقتة
٣١,٣٩٤	٢٠,٧٧٦	٤٠,٠٧٥	٣٥,٠٩٣	٢٩,٩٤٠	٢٦,٧١٠	٢١,٩٤٣	١٨,٥٤٩	المكافآت
٦,٥١١	٦,١٢١	٩,٧٠٦	٩,٩٨١	٩,٣٨١	٦,٢٢٣	٣,٩٦٦	٢,٠١٥	بدلات نوعية
٧,٣٠٣	٧,٦٧٣	١٠,٤٧٠	١١,٣٩٦	١١,٧١٠	١١,٧٣٨	٩,٠٥١	٧,٤٠٠	مزايا نقدية
١,٢٣٠	١,٣٠٩	٢,٤٧٤	٢,١٣٥	٢,٢٦٠	١,٨٦١	١,٥٧٣	١,٢٣٧	المزايا العينية
٧,١٩٠	٥,٦٢٠	١٠,٠٩٥	٩,١٠٣	٧,٨٥٠	٧,٢١٠	٦,١٦٥	٥,٥١٨	المزايا التأمينية
٦,٣٧٤	٤,٩٣٦	٨,٨٣٨	٨,٠٧٠	٦,٩٧٠	٦,٤١٢	٥,٤٦٤	٤,٨٨٦	حصة الحكومة فى صندوق التأمين الاجتماعى للحكومة
٨١٦	٦٨٤	١,٢٥٧	١,٠٣٣	٨٨٠	٧٩٨	٧٠١	٦٣١	مزايا تأمينية أخرى
١٢,٢١٨	١٢,٠٦٨	٣٠,٢٥٥	٢٦,١٤٨	٢٨,٠٥٩	٢٥,٠٧٢	١٨,٤٧٠	١٧,٠٢٨	شراء السلع والخدمات
٥٠,٠٩٠	٥٠,٠٠٠	١٣,٠٠٥	٩,٩٧٩	١١,٩٦٧	١١,٤٠٤	٧,٢٧٢	٦,٥٣٨	السلع ومنها
٢,٢٧٠	٢,٠٧٢	٥,٦٨٧	٤,٠٣١	٤,١٤٩	٣,٤٨٢	٣,١٠٢	٢,٨٤٤	المواد الخام
٤٨٦	٤٩٧	٩٥٧	٨٧١	١,٥٣٧	١,٠٤٦	٦٤١	٥٣٧	وقود وزيت وقوى محركة للتشغيل
١,٠٧٩٥	١,٨٧٨	٤,٧٢٦	٣,٨٤٦	٤,٩٩٣	٥,٨٣١	٢,٦٢١	٢,٢٧٣	مياه وانارة
٥,٥٨٢	٥,٧٥٠	١٢,٦١١	١٠,٧١٦	١١,٤٤٢	٩,٨٠٥	٧,٦٢٥	٦,٩٨٤	الخدمات ومنها
١,٠٦٠	١,٨٤٣	٤,٢٥٠	٣,٣٣٦	٣,٤٢٨	٢,٩٢٥	٢,٤٠١	٢,١١٦	نفقات الصيانة
٦٠٥	٣٢٩	١,٢٢١	٨٤٢	١,٢٦٤	١,٠٩٤	١,٢٨٤	١,٢٥٠	نفقات طبع ودوريات وحقوق تأليف
١,٣٤٢	١,٣٢٣	٢,٢٩٤	٢,١١٢	١,٩٠٠	١,٣٤٩	١,١٣٤	٩٢٤	نقل وانتقالات عامة
١,٠٦٠	١,٧٦٦	٣,٧٦٨	٣,١٣٣	٣,٤٥٩	٣,١٥٨	١,٧٤٥	١,٦٥٩	نفقات خدمية متنوعة ^{٢/}
١,٥٤٦	١,٣١٨	٤,٦٣٩	٥,٤٥٣	٤,٦٥٠	٣,٨٦٤	٣,٥٧٤	٣,٥٠٥	أخرى

المصدر: وزارة المالية، مصلحة الضرائب المصرية

١/ التتويب يتفق مع معايير صندوق النقد الدولي والمعروفة بـ GFS ٢٠٠١ على أساس نقدي.

٢/ تعكس بيانات الموازنة بعد التصديق عليها من قبل المجلس الأعلى للقوات المسلحة.

٣/ يشمل مصروفات خدمية أخرى متنوعة، من أهمها نفقات تنفيذ الأحكام القضائية.

جدول (١٤): هيكل المصروفات العامة (تابع)

(مليون جنيه)

٢٠١٢/١١	٢٠١١/١٠	٢٠١٢/٢٠١١	٢٠١١/١٠	٢٠١٠/٠٩	٢٠٠٩/٠٨	٢٠٠٨/٠٧	٢٠٠٧/٠٦	
يوليو-فبراير	يوليو-فبراير	(موازنة)	(فعلية)	(فعلية)	(فعلية)	(فعلية)	(فعلية)	
٦٣,٢٢٠	٤٩,٢٥٣	١٠٦,٣٠٠	٨٥,٠٧٧	٧٢,٣٣٣	٥٢,٨١٠	٥٠,٥٢٨	٤٧,٧٠٠	الفوائد ومنها:
٢,٥٥١	٢,٤٩٦	٤,٦٦٤	٣,٤١٦	٢,٨٤٠	٣,٥٩٨	٣,٧٣٧	٣,٠٣٣	فوائد خارجية
٤٩,٧٤٢	٣٥,٥٥٦	٨٣,٧٦٢	٦١,١٣٤	٥٣,١٢٨	٣٢,٦٧٢	٣٠,٦٩١	٢٧,٩٧٥	فوائد محلية (لغير الحكوميين)
١٠,٩١٢	١١,١٦٢	١٧,٦٥٤	٢٠,٤٠٠	١٦,١٧٨	١٦,٤٠٣	١٥,٨٩٢	١٦,٥٢٦	فوائد محلية (لوحدة الحكومة العامة)
١٥	٣٩	٢٢٠	١٢٧	١٨٧	١٣٨	٢٠٨	١٦٥	أخرى
٨٨,٠٨٥	٥٠,٨٠٧	١٥٧,٧٥٤	١٢٣,١٢٥	١٠٢,٩٧٤	١٢٧,٠٣٣	٩٢,٣٧١	٥٨,٤٤٢	الدعم والمنح والمزايا الإجتماعية
٧٩,٣٤١	٤٢,٠٦٢	١٣٢,٩٢٨	١١١,٢١١	٩٣,٥٧٠	٩٣,٨٣٠	٨٤,٢٠٥	٥٣,٩٥٩	الدعم
٧٧,٤٠٠	٤٠,٣٢٠	١٢٩,٨٨٨	١٠٨,٣١٦	٩١,٢١٦	٩١,١٨٥	٨٢,٠١٧	٥٢,٤٧٦	لمؤسسات حكومية غير مالية، ومنها:
١٤,٠٤٤	١٧,٦٧٥	١٨,٨٨٤	٣٢,٧٤٣	١٦,٨١٩	٢١,٠٧٢	١٦,٤٤٥	٩,٤٠٦	دعم السلع التموينية
٥٩,٤٧٧	١٦,٩٩٠	٩٥,٥٣٥	٦٧,٦٨٠	٦٦,٥٢٤	٦٢,٧٠٣	٦٠,٢٤٩	٤٠,١٣٠	دعم السلع البترولية
١,٩٤١	١,٧٤٢	٣,٠٤٠	٢,٨٩٥	٢,٣٥٤	٢,٦٤٥	٢,١٨٨	١,٤٨٣	لمؤسسات مالية حكومية
٣,٦٠٤	٣,٨٩٧	٦,٣٧٥	٥,٣١٩	٤,٣٨٠	٤,٢١٣	٣,٨٩٠	٢,٥٩٩	المنح
١٣٨	١٨٥	١٨٦	٢٠٠	١٢٨	١٦٩	٢	٣٩	للحكومات الأجنبية
٠,٢	٠,٢	-	١,٢	-	-	-	-	للمؤسسات الدولية
٣,٤٦٦	٣,٧١٢	٦,١٨٩	٥,١١٨	٤,٢٥٢	٤,٠٤٤	٣,٨٨٩	٢,٥٦٠	لجهات الحكومة العامة
٤,٨٢٩	٤,٥٥٢	١٣,٧٦٦	٦,١١٨	٤,٤٨٣	٢٨,٧٠٧	٤,٠٥٠	١,٦١٢	مزايا إجتماعية
٢,٥٢٩	١,٧٩٩	٢,٥٥٥	٢,٠٤٨	١,٤٦٤	١,٢٣٦	٩٩٣	١,١٤٧	مزايا الأمان الإجتماعي
٢,٠٠٠	٢,٤٠٠	١,٠٧٠	٣,٤٣٨	٢,٤٠٠	٢٦,٨٠٥	٢,٦٠٠	١	مساعدات إجتماعية ^{١/٣}
٢٥٤	٣١٢	٤٥٥	٥٧٢	٥٧٠	٦٢٥	٤١٨	٤٣٦	نفقات خدمية لغير العاملين
٤٥	٤٠	٥٦	٦٠	٤٩	٤١	٣٨	٢٧	مزايا إجتماعية للعاملين
١٩,١٩٠	٢٠,٢٥٧	٣١,٦٢٢	٣١,٣٦٤	٢٨,٩٠١	٢٧,٠٠٧	٢٣,٨٩٢	٢١,٢٠٨	المصروفات الأخرى
١,٤٠٥	٢,٠٣٧	٢,٥٤٩	٣,٣٦٥	٣,٩٠٩	٣,٩٠٩	٣,٣٨٧	٢,٤٣٧	جارية
٣٦	٤٠	٨٧	٦٧	٧٤	١٠٠	٩٥	٥٢	ضرائب ورسوم
١٦٦	٨٤	٣٣٠	١٦٢	٢٤٦	٢٥٦	٣٢٤	١٦٩	اشتراكات
١,٢٠٤	١,٩١٣	٢,١٣٢	٣,١٣٦	٣,٥٨٩	٣,٥٥٣	٢,٩٦٧	٢,٢١٦	اخرى متنوعة
١٧,٧٨٥	١٨,٢٢٠	٢٩,٠٧٣	٢٨,٠٠٠	٢٤,٩٩٢	٢٣,٠٩٨	٢٠,٥٠٥	١٨,٧٧١	المصروفات الأخرى الإجمالية والإحتياطيات العامة ^{١/٣}
١٦,٠٥٣	٢٠,٨٧٩	٤٧,١٦١	٣٩,٨٨١	٤٨,٣٥٠	٤٣,٤٣٠	٣٤,١٩١	٢٥,٤٩٨	شراء أصول غير مالية (الاستثمارات)
١٤,٣٠٨	١٨,٦٩٦	٤٢,٨٠٢	٣٣,٣٠٣	٣٩,٢٠٥	٣٤,٦٥٤	٢٨,١٨٦	٢٠,٩٢٨	الأصول الثابتة
١٤,٠٦٥	١٨,٤١٥	٤٢,٠٨٩	٣٢,٦٤٨	٣٨,٦٢٢	٣٤,١٦١	٢٧,٧٣٤	٢٠,٥٢٤	استثمار مباشر (شامل الرسوم الجمركية)
٢٤٣	٢٨١	٧١٣	٦٥٥	٥٨٣	٤٩٣	٤٥٢	٤٠٥	نفقات ايرادية مؤجلة (تشغيل)
٣١٨	٥١٦	٦٦٥	٥٠٨	٦٨٠	٤٤٨	٢٧٠	١٥٥	الأصول غير المنتجة ^{١/٤}
١,٤٢٧	١,٦٦٧	٣,٠٩٤	٦,٠٧٠	٨,٤٦٥	٨,٣٢٩	٥,٧٣٥	٤,٤١٥	أخرى

المصدر: وزارة المالية

١/ تعكس بيانات الموازنة بعد التصديق عليها من قبل المجلس الأعلى للقوات المسلحة.

٢/ يعكس مساهمات الخزنة في صناديق المعاشات.

٣/ يتضمن الإنفاق على القوات المسلحة.

٤/ يعكس شراء الأصول الطبيعية.

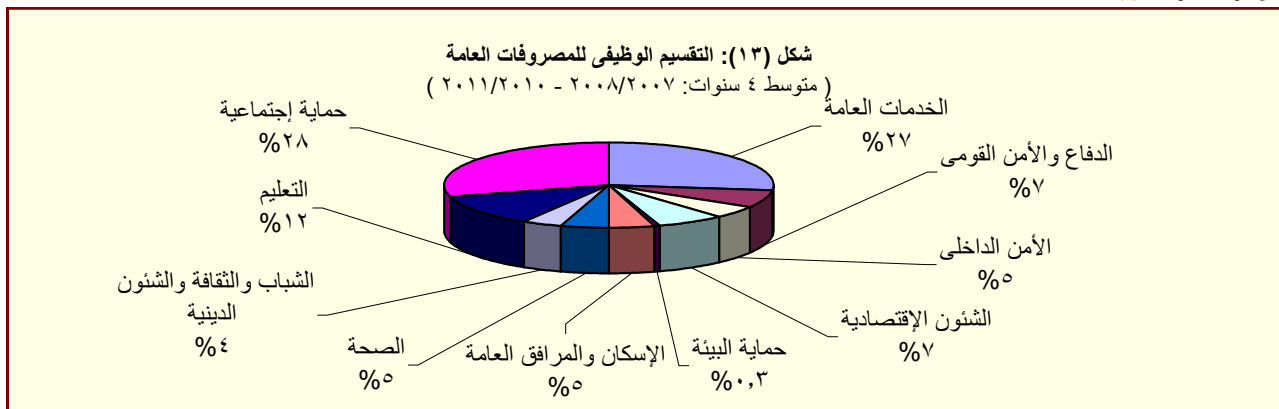

المصدر: وزارة المالية

القسم الخامس

الدين الحكومى و هيكل المديونية

جدول (١٥)	ملخص الدين العام المحلى-----	٣٥
جدول (١٦)	الدين المحلى لأجهزة الموازنة العامة-----	٣٦
جدول (١٧)	الدين المحلى للحكومة العامة-----	٣٧
جدول (١٨)	الدين العام المحلى-----	٣٨
جدول (١٩)	إجمالى الدين العام الخارجى-----	٣٩
جدول (٢٠)	خدمة الدين الحكومى (داخلى و خارجى)-----	٤٠
جدول (٢١)	إصدارات الاوراق المالية الحكومية (اذون و سندات)-----	٤١
جدول (٢٢)	إصدارات الاوراق المالية الحكومية (اذون و سندات) الربع سنوية-----	٤١
جدول (٢٣)	تطور معدلات العائد حتى تاريخ الإستحقاق لسندات الخزانه-----	٤٢

جدول (١٥): ملخص الدين العام المحلى

عند مستويات تجميعية مختلفة^١

(مليون جنيه)

	بيان ربع سنوى				بيان سنوى				
	ديسمبر-١١*	سبتمبر-١١	مارس-١١	ديسمبر-١٠	يونيو-١١*	يونيو-١٠	يونيو-٠٩	يونيو-٠٨	يونيو-٠٧
إجمالى الدين المحلى لأجهزة الموازنة العامة ^{١٢}	١٠٠٥٨٠٥٢٦	١٠٠١٩٠٥٤٠	٩٣٢٠٦٢٦	٨٨٩٠١٥٤	٩٦٧٠٢٩٠	٨٠٨٠٢٨٤	٦٩٩٠٦٦٧	٥٩٩٠٦٠٣	٥٩١٠٠٠١
	(١٩,٠)	(١٨,٠)	(١٥,١)	(١٤,٤)	(١٩,٧)	(١٥,٥)	(١٦,٧)	(١,٥)	(٦,٥)
ودائع أجهزة الموازنة العامة	١٦٣٠٣٨٤	١٦٢٠٨٥٩	١٥٣٠٧٤٣	١٥٠٠٢٨٦	١٥٩٠١٧٨	١٤٤٠٥٦٦	١٣٧٠٣٤١	١٢٠٠٩٠٤	١١٢٠٨٢٩
	(٨,٧)	(١٢,٣)	(٧,٧)	(٥,٣)	(١٠,١)	(٥,٣)	(١٣,٦)	(٧,٢)	(٢,٦)
صافى الدين المحلى لأجهزة الموازنة العامة	٨٩٥٠١٤٢	٨٥٩٠٦٨١	٧٧٨٠٨٨٣	٧٣٨٠٨٦٨	٨٠٨٠١١٢	٦٦٣٠٨١٨	٥٦٢٠٣٢٦	٤٧٨٠٦٩٩	٤٧٨٠١٧٢
	(٢١,٢)	(١٩,٢)	(١٦,٧)	(١٦,٤)	(٢١,٧)	(١٨,٠)	(١٧,٥)	(٠,١)	(٧,٥)
إجمالى الدين المحلى للحكومة العامة ^{١٣}	٩٧٣٠٩٤٥	٩٤١٠٣٣٧	٨٤٧٠٩٢١	٨٠٦٠١٠٦	٨٨٩٠٠٤٥	٧٣٣٠٣٨٧	٦١٥٠٨٤٩	٥١٢٠٩٨٢	٤٨٦٠٢٤١
	(٢٠,٨)	(٢٠,٦)	(١٦,٨)	(١٥,٩)	(٢١,٢)	(١٩,١)	(٢٠,١)	(٥,٥)	(٨,٢)
ودائع الحكومة العامة	١٧٠٠٤١٥	١٦٩٠٥٠٢	١٦٤٠٢٦١	١٦٢٠٥٩٥	١٦٦٠٥٢٧	١٥٨٠٥٣١	١٤٨٠٨١١	١٣١٠٠٤٣	١١٦٠٩٦٤
	(٤,٨)	(٦,٦)	(٦,٨)	(٦,٢)	(٥,٠)	(٦,٥)	(١٣,٦)	(١٢,٠)	-(٠,٢)
صافى الدين المحلى للحكومة العامة	٨٠٣٠٥٣٠	٧٧١٠٨٣٥	٦٨٣٠٦٦٠	٦٤٣٠٥١١	٧٢٢٠٥١٨	٥٧٤٠٨٥٦	٤٦٧٠٠٣٨	٣٨١٠٩٣٩	٣٦٩٠٢٧٧
	(٢٤,٩)	(٢٤,٢)	(١٩,٥)	(١٩,٩)	(٢٥,٧)	(٢٣,١)	(٢٢,٣)	(٣,٤)	(١١,٢)
إجمالى الدين العام المحلى ^{١٤}	١٠٠١٠٤٠٨	٩٧٦٠٥٨٠	٨٩٠٠٦٨٢	٨٤٧٠٠٣١	٩٣٢٠٤٦٠	٧٦٩٠٧٨٣	٦٤٣٠٦٢٨	٥٣٧٠٥٣٣	٤٩٣٠٨٧٩
	(١٩,٣)	(١٩,٦)	(١٨,٠)	(١٦,٩)	(٢١,١)	(١٩,٦)	(١٩,٧)	(٨,٨)	(٥,٠)
الودائع ^{١٥}	١٨٨٠٣٢٩	١٨٥٠٧١٢	١٨٦٠١٠٨	١٨٠٠١٤٩	١٩١٠١١٦	١٧٠٠١٧١	١٦٧٠٧٣٣	١٥٠٠٥٠١	١٣٠٠٦٠٥
	(٤,٥)	(٧,١)	(٧,٩)	(٦,٨)	(١٢,٣)	(١,٥)	(١١,٤)	(١٥,٢)	-(٤,٩)
صافى الدين العام المحلى	٨٢٢٠٧٧٩	٧٩٠٠٨٦٨	٧٠٤٠٥٧٤	٦٦٦٠٨٨٢	٧٤١٠٣٤٤	٥٩٩٠٦١٢	٤٧٥٠٨٩٥	٣٨٧٠٠٣٢	٣٦٣٠٢٧٤
	(٢٣,٣)	(٢٢,٩)	(٢١,٠)	(٢١,٥)	(٢٣,٦)	(٢٦,٠)	(٢٣,٠)	(٦,٥)	(٩,١)
ملاحظات (نسبة إلى الناتج المحلى الإجمالى) /٦/									
إجمالى الدين المحلى لأجهزة الموازنة العامة	%٦٧,٤	%٦٤,٩	%٦٨,٠	%٦٤,٨	%٧٠,٥	%٦٧,٠	%٦٧,١	%٦٧,٠	%٧٩,٤
صافى الدين المحلى لأجهزة الموازنة العامة	%٥٧,٠	%٥٤,٦	%٥٦,٨	%٥٣,٩	%٥٨,٩	%٥٥,٠	%٥٤,٠	%٥٣,٥	%٦٤,٢
إجمالى الدين المحلى للحكومة العامة	%٦٢,٠	%٦٠,٠	%٦١,٨	%٥٨,٨	%٦٤,٨	%٦٠,٨	%٥٩,١	%٥٧,٣	%٦٥,٣
صافى الدين المحلى للحكومة العامة	%٥١,٢	%٤٩,٢	%٤٩,٨	%٤٦,٩	%٥٢,٧	%٤٧,٦	%٤٤,٨	%٤٢,٧	%٤٩,٦
إجمالى الدين العام المحلى	%٦٤,٤	%٦٢,٢	%٦٤,٩	%٦١,٧	%٦٨,٠	%٦٣,٨	%٦١,٨	%٦٠,٠	%٦٦,٣
صافى الدين العام المحلى	%٥٢,٤	%٥٠,٤	%٥١,٤	%٤٨,٦	%٥٤,٠	%٤٩,٧	%٤٥,٧	%٤٣,٢	%٤٨,٨

المصدر: وزارة المالية و البنك المركزى المصرى

() معدل النمو عن العام السابق.

* بيان مبدئى، خاضع للمراجعة.

١/ تم مراجعة بيانات الدين المحلى فى ضوء قواعد التقسيم المتعارف عليها دولياً. وتعكس البيانات الدين المحلى لثلاث مستويات تجميعية هي: الدين المحلى لأجهزة الموازنة العامة، الدين المحلى المجمع للحكومة العامة، و الدين العام المحلى المجمع. يشمل الدين المحلى لأجهزة الموازنة العامة أرصدة الدين المستحق على وحدات الجهاز الإدارى، وحدات الإدارة المحلية، والهيئات الخدمية. ويتضمن الدين المحلى للحكومة العامة أرصدة الدين المجمع المستحق على أجهزة الموازنة العامة للدولة وبنك الإستثمار القومى و صناديق التأمين الإجتماعى. أما عن الدين العام المحلى فيشمل أرصدة الدين المحلى المجمع لكل من الحكومة العامة والهيئات الاقتصادية.

٢/ يمثل المديونية المستحق على أجهزة الموازنة العامة (وحدات الجهاز الإدارى، وحدات الإدارة المحلية، والهيئات الخدمية).

٣/ يمثل رصيد الدين المجمع المستحق على أجهزة الموازنة العامة للدولة و بنك الإستثمار القومى و صناديق التأمين الإجتماعى بعد إستبعاد المديونيات و العلاقات الداخلية فيما بين القطاعات الثلاثة و التى تتمثل فى إقتراض أجهزة الموازنة العامة من بنك الإستثمار القومى، سندات وزارة المالية لدى صناديق التأمين الإجتماعى و بنك الإستثمار القومى، سندات صناديق التأمين الإجتماعى و أخيراً إقتراض بنك الإستثمار القومى من صناديق التأمين الإجتماعى.

٤/ يمثل رصيد الدين المجمع المستحق على الحكومة العامة و الهيئات الاقتصادية بعد إستبعاد إقتراض الهيئات الاقتصادية من بنك الإستثمار القومى و إقتراض قطاع الموازنة من الهيئات الاقتصادية.

٥/ ودائع الحكومة العامة و الهيئات الاقتصادية بعد إستبعاد ودائع صناديق التأمين الإجتماعى و إقتراض قطاع الموازنة من الهيئات الاقتصادية.

٦/ قامت وزارة التنمية الاقتصادية بتقدير قيمة الناتج المحلى الإجمالى لعام ٢٠١٢/٢٠١١ بنحو ١٥٧ مليار جنيه، مقارنة بناتج محلى إجمالى معدل قدره ١٣٧١,٨ مليار جنيه لعام ٢٠١١/٢٠١٠.

جدول (١٦): الدين المحلي لأجهزة الموازنة العامة^{١/}
(بيان مفصل)

(مليون جنيه)

	بيان ربع سنوى				بيان سنوى				
	ديسمبر-١١*	سبتمبر-١١	مارس-١١	ديسمبر-١٠	يونيو-١١*	يونيو-١٠	يونيو-٠٩	يونيو-٠٨	يونيو-٠٧
إجمالي الدين المحلي لأجهزة الموازنة العامة	١٠٠٥٨٠٥٢٦	١٠٠١٩٠٥٤٠	٩٣٢٠٦٢٦	٨٨٩٠١٥٤	٩٦٧٠٢٩٠	٨٠٨٠٣٨٤	٦٩٩٠٦٦٧	٥٩٩٠٦٠٣	٥٩١٠٠٠١
أوراق مالية	٩٥١٠٧١٧	٩١٩٠٧٨٣	٨٧٩٠١٥٦	٨٤٧٠٩٢٢	٩١٦٠٩٧٦	٧٧٩٠٢٣٢	٦٨١٠٨٣٧	٥٦٨٠٨٤٨	٥٦٢٠٨٩٧
أذون على الخزنة	٣٧١٠٢٤١	٣٤٩٠٩٢٨	٣٢٠٠٣٩١	٢٨١٠٨٦٥	٣٥٦٠١٠٣	٢٦٦٠١٢١	٢٣٩٠٠٨٠	١٤٦٠٤٣٩	١١٨٠٦٥٧
أذون عمليات إعادة الشراء	-	-	-	-	-	-	-	-	-
سندات خزنة	٢٣١٠٥٦٧	٢٢١٠٢٦٧	٢٠٦٠٧٦٧	٢٠٣٠٢٦٧	٢٠٦٠٧٦٧	١٥٩٠٧٦٧	٩٢٠٥٠٠	٧٨٠٥٠٠	٥٧٠٠٠٠
سندات البنك المركزى	١١٢٠٤٧٠	١١٢٠٤٧٠	١١٢٠٤٧٠	١١٢٠٤٧٠	١١٢٠٤٧٠	١١٢٠٤٧٠	١٢١٠١١٣	١٢١٠٧٨٣	١٤٤٠٥١٧
سندات فروق التقييم	١٦٠٦٢٦	١٦٠٦٢٦	١٨٠١٢٦	١٨٠١٢٦	١٨٠١٢٦	٩٠٠٦٣	-	-	١٩٠٥٨٢
سندات زيادة رؤس أموال البنوك	٤٠٠٠٠	٤٠٠٠٠	٤٠٠٠٠	٤٠٠٠٠	٤٠٠٠٠	٤٠٠٠٠	٤٠٠٠٠	٤٠٠٠٠	٤٠٠٠٠
سندات سلع تموينية	-	-	-	-	-	-	٥٩٥	٥٩٥	١٠٨٨١
سندات إصلاح هياكل البنوك	-	-	-	١٢٠١١٢	-	١١٠٨٨٣	١١٠٦٧٧	١١٠١٢٦	١١٠٨٨٦
سندات التأمينات	٢٠٠٠٠	٢٠٠٠٠	٢٠٠٠٠	٢٠٠٠٠	٢٠٠٠٠	٢٠٠٠٠	٢٠٠٠٠	٢٠٠٠٠	٢٠٠٠٠
سندات دولارية سيادية (حيازة مقيمين)	٣٠٧٥٥	٣٠٤٣٨	٧٠٣١٦	٦٠١٧٦	٧٠٥٨٣	٦٠٠٠٥	٤٠٠٣٦	٣٠٧٥٠	٣٠٨٦٨
سندات بالجنه المصري صادرة بالخارج ومشتراه بالداخل	٤٠٠٨٢	٤٠٠٧٨	٣٠٩٥٣	٣٠٧٨١	٣٠٩٥٤	٣٠٨٠٧	٣٠٧٧٣	-	-
سندات الإسكان	١١١	١١٨	١١٥	١١٥	١١٥	١١٤	١١٥	١١٧	١١٩
الـ ٥% المجنبة لشراء سندات حكومية	١٠٨٣٧	١٠٨٣٠	١٠٧٨١	١٠٧٧٣	١٠٨٣٠	١٠٧٦٥	١٠٧٠٠	١٠٦٣٦	١٠٥٨٨
سندات صندوقى التأمينات مقابل نقل مديونية بنك الاستثمار إلى الخزنة ^{٢/}	٢٠٤٠٢٨	٢٠٤٠٢٨	٢٠٢٠٢٣٧	٢٠٢٠٢٣٧	٢٠٤٠٢٨	٢٠٢٠٢٣٧	٢٠١٠٢٤٨	١٩٨٠٩٠٢	١٩٧٠٧٩٩
تسهيلات انتمائية من صندوقى التأمينات ^{٤/}	٢٠١٤٣	٢٠١٤٣	٢٠٣٤٣	٢٠٣٤٣	٢٠٣٤٣	٢٠٣٤٣	٢٠٣٤٣	٢٠٣٤٣	٤٠٥١٧
أقتراض من جهات أخرى	٨٠١٢٢	٨٠٠٥٦	٢٠٠٠٠	٢٠٠٠٠	٢٠٠٠٠	-	-	-	-
إقتراض أجهزة الموازنة من الجهاز المصرفى	٩٦٠٥٤٤	٨٩٠٥٥٨	٤٩٠١٢٧	٣٨٠٨٨٩	٤٥٠٩٧١	٢٦٠٨٠٩	١٥٠٤٨٧	٢٨٠٤١٢	٢٣٠٥٨٧
ومنه ودائع الهيئات الاقتصادية فى حساب الخزنة الموحد	١١٠٢١٧	١١٠٤٥٩	١٢٠٧١٧	١١٠٥٥٥	١٣٠١٦٦	١٢٠٢٣٩	١٢٠٨٨٧	١٥٠١٠٤	٢١٠٢٣٥
ودائع لدى الجهاز المصرفى	١٦٣٠٣٨٤	١٦٢٠٨٥٩	١٥٣٠٧٤٣	١٥٠٠٢٨٦	١٥٩٠١٧٨	١٤٤٠٥٦٦	١٣٧٠٣٤١	١٢٠٠٩٠٤	١١٢٠٨٢٩
صافى الدين المحلي لأجهزة الموازنة العامة	٨٩٥٠١٤٢	٨٥٦٠٦٨١	٧٧٨٠٨٨٣	٧٣٨٠٨٦٨	٨٠٨٠١١٢	٦٦٣٠٨١٨	٥٦٢٠٣٢٦	٤٧٨٠٦٩٩	٤٧٨٠١٧٢
ملاحظات (نسبة إلى الناتج المحلي الإجمالى) /٥									
إجمالى الدين المحلي لأجهزة الموازنة العامة	%٦٧,٤	%٦٤,٩	%٦٣,٠	%٦٧,٠	%٧٠,٥	%٦٧,٠	%٦٧,١	%٦٧,٠	%٧٩,٤
صافى الدين المحلي لأجهزة الموازنة العامة	%٥٧,٠	%٥٤,٦	%٥٢,٤	%٥٥,٠	%٥٨,٩	%٥٥,٠	%٥٤,٠	%٥٣,٥	%٦٤,٢

المصدر: وزارة المالية و البنك المركزى المصرى

* بيان مبدئى، خاضع للمراجعة.

١/ يمثل المديونية المستحقة على أجهزة الموازنة العامة (وحدات الجهاز الإدارى، وحدات الإدارة المحلية، و الهيئات الخدمية).

٢/ فى ضوء ما تنسبه له السياسة المالية الجديدة بالشفافية فقد تم قيد الدين المستحق على الخزنة العامة لصناديق التأمينات (الذى تم اقتراضه من خلال بنك الاستثمار القومى) كدين مباشر على الخزنة العامة للصناديق، وذلك فى ١ يوليو ٢٠٠٦. وقد قبل ذلك اصدار سنتين على الخزنة العامة لصالح الصناديق بقيمة الدين ١٩٧,٧٢٥ مليار جنيه، وبالإضافة الى ذلك تم اصدار سند ثالث فى نهاية يونيو ٢٠٠٧ بقيمة ٧٤,٥ مليون جنيه لصالح الصناديق.

كما تم اصدار سند فى ٢٠٠٨/٦/٣٠ بمبلغ ١,١ مليار جنيه، بالإضافة الى سند صدر فى ٢٠٠٩/٦/٣٠ بمبلغ ٢,٣ مليار جنيه وأخيراً السند الصادر فى ٢٠١٠/٦/٣٠ بمبلغ ٩٨٨,٨ مليون جنيه.

٣/ يتضمن القوائد المستحقة لبنك الاستثمار القومى لدى وزارة المالية.

٤/ ودائع صناديق التأمين التى تم ربطها كتسهيلات لقطاع الموازنة العامة والتى تم معالجتها كجزء من المطلوبات المستحقة على قطاع الموازنة لصالح صناديق التأمين.

٥/ قامت وزارة التنمية الاقتصادية بتقدير قيمة الناتج المحلي الإجمالى لعام ٢٠١٢/٢٠١١ بنحو ١٥٧٠ مليار جنيه، مقارنة بناتج محلى إجمالى معدل قدره ١٣٧١,٨ مليار جنيه لعام ٢٠١١/٢٠١٠.

جدول (١٧): الدين المحلي للحكومة العامة^{١/}
(بيان مفصل)

(مليون جنيه)

بيان ربع سنوي	بيان سنوي								
	ديسمبر-١١	سبتمبر-١١	مارس-١١	ديسمبر-١٠	يونيو-١١*	يونيو-١٠	يونيو-٠٩	يونيو-٠٨	يونيو-٠٧
إجمالي الدين المحلي للحكومة العامة	٩٧٣.٩٤٥	٩٤١.٣٣٧	٨٤٧.٩٢١	٨٠٦.١٠٦	٨٨٩.٠٤٥	٧٣٣.٣٨٧	٦١٥.٨٤٩	٥١٢.٩٨٢	٤٨٦.٢٤١
دين أجهزة الموازنة العامة المجموع	٨٠٢.٢٧٣	٧٦١.٥٣٩	٦٧٧.٧٨٢	٦٣٦.٤٢٦	٧١٠.٨٣٩	٥٦٤.٦٧٠	٤٦٤.٨١٧	٣٧١.٦١٩	٣٦٥.٠٨١
إجمالي الدين المحلي لأجهزة الموازنة العامة	١.٠٥٨.٥٢٦	١.٠١٩.٥٤٠	٩٣٢.٦٢٦	٨٨٩.١٥٤	٩٦٧.٢٩٠	٨٠٨.٣٨٤	٦٩٩.٦٦٧	٥٩٩.٦٠٣	٥٩١.٠٠١
يطرح منه: إقتراض أجهزة الموازنة من بنك الإستثمار القومي ^{١/}	-	-	-	-	-	-	-	-	-
يطرح منه: أوراق مالية لدى بنك الإستثمار القومي	١٤.٢٦٠	١٥.٢٧٢	١٦.٤٨٧	١٦.٣٣٢	١٥.٥٢٧	١٣.٦٦٥	٩.٩٧٧	٨.٥٢٨	٦.٢٣١
يطرح منه: أوراق مالية لدى صناديق التأمين	٣٥.٨٢٢	٣٦.٥٥٨	٣٣.٧٧٧	٣١.٨١٦	٣٤.٥٥٣	٢٥.٤٦٩	٢١.٢٨٢	١٨.٢١١	١٧.٣٧٣
يطرح منه: سندات صناديق التأمين ^{٢/}	٢٠.٤٠٢٨	٢٠.٤٠٢٨	٢٠.٢٢٣٧	٢٠.٢٢٣٧	٢٠.٤٠٢٨	٢٠.٢٢٣٧	٢٠.٤٢٨	١٩٨.٩٠٢	١٩٧.٧٩٩
يطرح منه: تسهيلات من صناديق التأمين ^{٣/}	٢.١٤٣	٢.١٤٣	٢.٣٤٣	٢.٣٤٣	٢.٣٤٣	٢.٣٤٣	٢.٣٤٣	٢.٣٤٣	٤.٥١٧
دين بنك الإستثمار القومي المجموع	١٧١.٦٧٢	١٧٩.٧٩٨	١٧٠.١٣٩	١٦٩.٦٨٠	١٧٨.٢٠٦	١٦٨.٧١٧	١٥١.٠٣٢	١٤١.٣٦٣	١٢١.١٦٠
إجمالي الدين المحلي لبنك الإستثمار القومي	٢٣٤.٣٢١	٢٤١.٩٢٣	٢٢٩.١٣٦	١٦٩.٦٨٠	٢٤٠.٨٥١	٢٢٧.٧١٤	٢٠٥.٥٦٥	١٩٣.٠٧١	١٦٩.١٦٢
إقتراض بنك الإستثمار من صناديق التأمين الإجتماعي ^{١/}	٦٢.٦٤٩	٦٢.١٢٥	٥٨.٩٩٧	٥٨.٩٩٧	٦٢.٦٤٥	٥٨.٩٩٧	٥٤.٥٣٣	٥١.٧٠٨	٤٨.٠٠٢
شهادات الإستثمار	١٠٤.٣٦٧	١٠٤.٠٠٥	١٠٢.٨٢٥	١٠٢.١٢٠	١٠٣.٣٨٢	٩٩.٧٨٢	٩٠.١١٢	٨٦.٧٤١	٧٦.٠٦٤
ودائع صندوق توفير البريد	٦٥.٨٣٧	٧١.٩٧٨	٦٥.٨٣٧	٦٥.٨٣٧	٧١.٩٧٨	٦٤.٨٣٦	٥٤.٤٨٧	٤٩.٢٥٥	٤٣.٥١٨
أخرى	١.٤٦٨	٣.٨١٥	١.٤٧٧	١.٧٢٣	٢.٨٤٦	٤.٠٩٩	٦.٤٣٣	٥.٣٦٧	١.٥٧٨
يطرح منه: إقتراض بنك الإستثمار من صناديق التأمين الإجتماعي ^{١/}	٦٢.٦٤٩	٦٢.١٢٥	٥٨.٩٩٧	٥٨.٩٩٧	٦٢.٦٤٥	٥٨.٩٩٧	٥٤.٥٣٣	٥١.٧٠٨	٤٨.٠٠٢
ودائع الحكومة العامة	١٧٠.٤١٥	١٦٩.٥٠٢	١٦٤.٢٦١	١٦٢.٥٩٥	١٦٦.٥٢٧	١٥٨.٥٣١	١٤٨.٨١١	١٣١.٠٤٣	١١٦.٩٦٤
أجهزة الموازنة	١٦٣.٣٨٤	١٦٢.٨٥٩	١٥٣.٧٤٣	١٥٠.٢٨٦	١٥٩.١٧٨	١٤٤.٥٦٦	١٣٧.٣٤١	١٢٠.٩٠٤	١١٢.٨٢٩
بنك الإستثمار القومي	١.٦٤٣	٢.٣١٧	٤.٥٨٤	٦.٣٨٥	٢.٦٧٢	٥.٥١٠	٤.٨٠٦	٣.٨٩١	٢.٩٦١
صناديق التأمين الإجتماعي ^{٤/}	٥.٣٨٨	٤.٣٢٦	٥.٩٣٤	٥.٩٢٤	٤.٦٧٧	٨.٤٥٥	٦.٦٦٤	٦.٢٤٨	١.١٧٤
صافي الدين المحلي للحكومة العامة	٨٠٣.٥٣٠	٧٧١.٨٣٥	٦٨٣.٦٦٠	٦٤٣.٥١١	٧٢٢.٥١٨	٥٧٤.٨٥٦	٤٦٧.٠٣٨	٣٨١.٩٩٩	٣٦٩.٢٧٧
ملاحظات (نسبة إلى الناتج المحلي الإجمالي) /٥									
إجمالي دين الحكومة العامة	%٦٢,٠	%٦٠,٠	%٦١,٨	%٥٨,٨	%٦٤,٨	%٦٠,٨	%٥٩,١	%٥٧,٣	%٦٥,٣
صافي دين الحكومة العامة	%٥١,٢	%٤٩,٢	%٤٩,٨	%٤٦,٩	%٥٢,٧	%٤٧,٦	%٤٤,٨	%٤٢,٧	%٤٩,٦

المصدر: وزارة المالية و البنك المركزي المصري

* بيان مبدئي، خاضع للمراجعة.

١/ يمثل رصيد الدين المجموع المستحق على أجهزة الموازنة العامة للدولة وبنك الإستثمار القومي و صناديق التأمين الإجتماعي بعد إستبعاد المديونات والعلاقات الداخلية فيما بين القطاعات الثلاثة.
٢/ في ضوء ما تتسم به السياسة المالية الجديدة بالشفافية فقد تم قيد الدين المستحق على الخزنة العامة لصناديق التأمينات (الذي تم إقتراضه من خلال بنك الإستثمار القومي) كدين مباشر على الخزنة العامة للصناديق ، وذلك في ١ يوليو ٢٠٠٦. وقد قابل ذلك اصدار سندات على الخزنة العامة للصناديق بقيمة الدين ١٩٧,٧٢٥ مليار جنيه، وبالإضافة الى ذلك تم اصدار سند ثالث في نهاية يونيو ٢٠٠٧ بقيمة ٧٤,٥ مليون جنيه لصالح الصناديق.

كما تم إصدار سند في ٢٠٠٨/٦/٣٠ بمبلغ ١,١ مليار جنيه ، بالإضافة الى سند صدر في ٢٠٠٩/٦/٣٠ بمبلغ ٢,٣ مليار جنيه و أخيراً السند الصادر في ٢٠١٠/٦/٣٠ بمبلغ ٩٨٨,٨ مليون جنيه .

٣/ ودائع صناديق التأمين التي تم ربطها كتسهيلات لقطاع الموازنة العامة والتي تم معالجتها كجزء من المطلوبات المستحقة على قطاع الموازنة لصالح صناديق التأمين.

٤/ تم استبعاد ودائع الصناديق التي تم ربطها كتسهيلات لقطاع الموازنة بداية من يونيو ٢٠٠٦.

٥/ قامت وزارة التنمية الاقتصادية بتقدير قيمة الناتج المحلي الإجمالي لعام ٢٠١٢/٢٠١١ بنحو ١٥٧٠ مليار جنيه ، مقارنة بناتج محلي إجمالي معدل قدره ١٣٧١,٨ مليار جنيه لعام ٢٠١١/٢٠١٠.

جدول (١٨): الدين العام المحلى^١
(بيان مفصل)

(مليون جنيه)

بيان ربع سنوى				بيان سنوى				
ديسمبر-١١*	سبتمبر-١١	مارس-١١	ديسمبر-١٠	يونيو-١١*	يونيو-١٠	يونيو-٠٩	يونيو-٠٨	يونيو-٠٧
١٠٠١٠٠٠٠٠٠٠	٩٧٦٠٠٠٠٠٠٠	٨٩٠٠٠٠٠٠٠٠٠	٨٤٧٠٠٠٠٠٠٠٠	٩٣٢٠٠٠٠٠٠٠٠	٧٦٩٠٠٠٠٠٠٠٠	٦٤٣٠٠٠٠٠٠٠٠	٥٣٧٠٠٠٠٠٠٠٠	٤٩٣٠٠٠٠٠٠٠٠
إجمالى الدين العام المحلى								
٩٧٣٠٠٠٠٠٠٠٠٠	٩٤١٠٠٠٠٠٠٠٠٠	٨٤٧٠٠٠٠٠٠٠٠٠	٨٠٦٠٠٠٠٠٠٠٠٠	٨٨٩٠٠٠٠٠٠٠٠٠	٧٣٣٠٠٠٠٠٠٠٠٠	٦١٥٠٠٠٠٠٠٠٠٠	٥١٢٠٠٠٠٠٠٠٠٠	٤٨٦٠٠٠٠٠٠٠٠٠
إجمالى دين الحكومة العامة								
٩٨٠٠٠٠٠٠٠٠٠٠٠	٩٩٠٠٠٠٠٠٠٠٠٠٠	١٠٨٠٠٠٠٠٠٠٠٠٠	١٠٥٠٠٠٠٠٠٠٠٠٠	١٠٩٠٠٠٠٠٠٠٠٠٠	١٠٠٠٠٠٠٠٠٠٠٠٠	٩٠٠٠٠٠٠٠٠٠٠٠٠	٩٠٠٠٠٠٠٠٠٠٠٠٠	٨٠٠٠٠٠٠٠٠٠٠٠٠
إجمالى دين الهيئات الاقتصادية								
٥٠٠٠٠٠٠٠٠٠٠٠٠	٥٢٠٠٠٠٠٠٠٠٠٠٠	٥٢٠٠٠٠٠٠٠٠٠٠٠	٥٢٠٠٠٠٠٠٠٠٠٠٠	٥٢٠٠٠٠٠٠٠٠٠٠٠	٥١٠٠٠٠٠٠٠٠٠٠٠	٥٠٠٠٠٠٠٠٠٠٠٠٠	٥١٠٠٠٠٠٠٠٠٠٠٠	٥١٠٠٠٠٠٠٠٠٠٠٠
ي طرح منه: إقتراض الهيئات الاقتصادية من بنك الاستثمار القومى								
١١٠٠٠٠٠٠٠٠٠٠٠٠	١١٠٠٠٠٠٠٠٠٠٠٠٠	١٢٠٠٠٠٠٠٠٠٠٠٠٠	١١٠٠٠٠٠٠٠٠٠٠٠٠	١٣٠٠٠٠٠٠٠٠٠٠٠٠	١٢٠٠٠٠٠٠٠٠٠٠٠٠	١٢٠٠٠٠٠٠٠٠٠٠٠٠	١٥٠٠٠٠٠٠٠٠٠٠٠٠	٢١٠٠٠٠٠٠٠٠٠٠٠٠
ي طرح منه: ودائع الهيئات الاقتصادية فى حساب الخزانة الموحد^{١/٢}								
١٨٨٠٠٠٠٠٠٠٠٠٠٠	١٨٥٠٠٠٠٠٠٠٠٠٠٠	١٨٦٠٠٠٠٠٠٠٠٠٠٠	١٨٠٠٠٠٠٠٠٠٠٠٠٠	١٩١٠٠٠٠٠٠٠٠٠٠٠	١٧٠٠٠٠٠٠٠٠٠٠٠٠	١٦٧٠٠٠٠٠٠٠٠٠٠٠	١٥٠٠٠٠٠٠٠٠٠٠٠٠	١٣٠٠٠٠٠٠٠٠٠٠٠٠
الودائع								
١٧٠٠٠٠٠٠٠٠٠٠٠٠	١٦٩٠٠٠٠٠٠٠٠٠٠٠	١٦٤٠٠٠٠٠٠٠٠٠٠٠	١٦٢٠٠٠٠٠٠٠٠٠٠٠	١٦٦٠٠٠٠٠٠٠٠٠٠٠	١٥٨٠٠٠٠٠٠٠٠٠٠٠	١٤٨٠٠٠٠٠٠٠٠٠٠٠	١٣١٠٠٠٠٠٠٠٠٠٠٠	١١٦٠٠٠٠٠٠٠٠٠٠٠
ودائع الحكومة العامة								
١٧٠٠٠٠٠٠٠٠٠٠٠٠	١٦٠٠٠٠٠٠٠٠٠٠٠٠	٢١٠٠٠٠٠٠٠٠٠٠٠٠	١٧٠٠٠٠٠٠٠٠٠٠٠٠	٢٤٠٠٠٠٠٠٠٠٠٠٠٠	١١٠٠٠٠٠٠٠٠٠٠٠٠	١٨٠٠٠٠٠٠٠٠٠٠٠٠	١٩٠٠٠٠٠٠٠٠٠٠٠٠	١٣٠٠٠٠٠٠٠٠٠٠٠٠
صافى ودائع الهيئات الاقتصادية								
٣٤٠٠٠٠٠٠٠٠٠٠٠٠	٣١٠٠٠٠٠٠٠٠٠٠٠٠	٤٠٠٠٠٠٠٠٠٠٠٠٠٠	٣٥٠٠٠٠٠٠٠٠٠٠٠٠	٤٢٠٠٠٠٠٠٠٠٠٠٠٠	٣٢٠٠٠٠٠٠٠٠٠٠٠٠	٣٨٠٠٠٠٠٠٠٠٠٠٠٠	٤٠٠٠٠٠٠٠٠٠٠٠٠٠	٣٦٠٠٠٠٠٠٠٠٠٠٠٠
إجمالى ودائع الهيئات الاقتصادية								
٥٠٠٠٠٠٠٠٠٠٠٠٠٠	٤٠٠٠٠٠٠٠٠٠٠٠٠٠	٥٠٠٠٠٠٠٠٠٠٠٠٠٠	٥٠٠٠٠٠٠٠٠٠٠٠٠٠	٤٠٠٠٠٠٠٠٠٠٠٠٠٠	٨٠٠٠٠٠٠٠٠٠٠٠٠٠	٦٠٠٠٠٠٠٠٠٠٠٠٠٠	٦٠٠٠٠٠٠٠٠٠٠٠٠٠	١٠٠٠٠٠٠٠٠٠٠٠٠٠ ^{٣/٤}
ي طرح منه: ودائع صناديق التأمين الإجتماعى^{٣/٤}								
١١٠٠٠٠٠٠٠٠٠٠٠٠	١١٠٠٠٠٠٠٠٠٠٠٠٠	١٢٠٠٠٠٠٠٠٠٠٠٠٠	١١٠٠٠٠٠٠٠٠٠٠٠٠	١٣٠٠٠٠٠٠٠٠٠٠٠٠	١٢٠٠٠٠٠٠٠٠٠٠٠٠	١٢٠٠٠٠٠٠٠٠٠٠٠٠	١٥٠٠٠٠٠٠٠٠٠٠٠٠	٢١٠٠٠٠٠٠٠٠٠٠٠٠
ي طرح منه: ودائع الهيئات الاقتصادية فى حساب الخزانة الموحد^{١/٢}								
٨٢٢٠٠٠٠٠٠٠٠٠٠٠	٧٩٠٠٠٠٠٠٠٠٠٠٠٠	٧٠٤٠٠٠٠٠٠٠٠٠٠٠	٦٦٦٠٠٠٠٠٠٠٠٠٠٠	٧٤١٠٠٠٠٠٠٠٠٠٠٠٠	٥٩٩٠٠٠٠٠٠٠٠٠٠٠	٤٧٥٠٠٠٠٠٠٠٠٠٠٠	٣٨٧٠٠٠٠٠٠٠٠٠٠٠	٣٦٣٠٠٠٠٠٠٠٠٠٠٠
صافى الدين العام المحلى								
ملاحظات (نسبة الى الناتج المحلى الإجمالى) /٥								
٦٤,٤%	٦٢,٢%	٦٤,٩%	٦١,٧%	٦٨,٠%	٦٣,٨%	٦١,٨%	٦٠,٠%	٦٦,٣%
إجمالى الدين العام المحلى								
٥٢,٤%	٥٠,٤%	٥١,٤%	٤٨,٦%	٥٤,٠%	٤٩,٧%	٤٥,٧%	٤٣,٢%	٤٨,٨%
صافى الدين العام المحلى								

المصدر: وزارة المالية و البنك المركزى المصرى

* بيان مبدئى، خاضع للمراجعة.

١/ يمثل رصيد الدين المجمع المستحق على الحكومة العامة والهيئات الاقتصادية بعد استبعاد إقتراض الهيئات الاقتصادية من بنك الاستثمار القومى.

٢/ يمثل إقتراض قطاع الموازنة من ودائع الهيئات ضمن حساب الخزانة الموحد فى شكل تسهيلات ائتمانية، أى انه دين بين قطاع الموازنة والهيئات الاقتصادية لذا يتم طرح قيمة هذا الإقتراض من اجمالى الدين العام المجمع وكذلك من صافى ودائع الهيئات الاقتصادية.

٣/ تم ادراج ودائع صناديق التأمين بالفعل ضمن ودائع الحكومة العامة، انظر جدول (١٦).

٤/ تم استبعاد ودائع الصناديق التى تم ربطها كتسهيلات لقطاع الموازنة بداية من يونيو ٢٠٠٦.

٥/ قامت وزارة التنمية الاقتصادية بتقدير قيمة الناتج المحلى الإجمالى لعام ٢٠١١/٢٠١٠ بنحو ١٥٧٠ مليار جنيه، مقارنة بناتج محلى إجمالى معدل قدره ١٣٧١,٨ مليار جنيه لعام ٢٠١٠/٢٠١١.

جدول (١٩) : إجمالي الدين العام الخارجى

(مليون دولار)

سبتمبر-١١*	يونيو-١١	يونيو-١٠	يونيو-٠٩	يونيو-٠٨	يونيو-٠٧	يونيو-٠٦	
٣٣,٩٩٨	٣٤,٩٠٦	٣٣,٦٩٤	٣١,٥٣١	٣٣,٨٩٣	٢٩,٨٩٨	٢٩,٥٩٣	إجمالي الدين العام الخارجى
(٢,٠)	(٣,٦)	(٦,٩)	(٧,٠)	(١٣,٤)	(١,٠)	(٢,٢)	
٢٦,٠٦٥	٢٧,٠٩٢	٢٦,٢٤٩	٢٥,٨١٨	٢١,٦٤١	١٩,٤٩٢	١٨,٨٦٥	إجمالي الدين العام الخارجى الحكومى ^{١/٢}
(٣,٣)	(٣,٢)	(١,٧)	(١٩,٣)	(١١,٠)	(٣,٣)	(٣,٥)	
٢٤٩٦	٢,٨٢١	٣,٠٨٠	١,٩٢٦	٢,٦٥٢	١,٥٧٠	١,٨٦٢	السندات والأذون
٢٣٥٦٩	٢٤,٢٧١	٢٣,١٧٠	٢٣,٨٩٢	١٨,٩٨٩	١٧,٩٢٢	١٧,٠٠٣	القروض
٧٩٣٣	٧,٨١٤	٧,٤٤٥	٥,٧١٣	١٢,٢٥٢	١٠,٤٠٦	١٠,٧٢٨	إجمالي الدين العام الخارجى غير الحكومى
(٢,٣)	(٥,٠)	(٣,٠)	(٥٣,٤)	(١٧,٧)	(٣,٠)	(٠,١)	
١٤٩٦	١,٥٠٠	١,٢٦٠	٢١٢	٢٩٠	٣١٦	٦٦٤	السلطات النقدية
١٦٦٠	١,٧٢٥	١,٩٦٤	١,٧٩٧	٢,٥٤٢	١,٩٥٤	٢,١٢٠	البنوك
٤٧٧٨	٤,٥٨٩	٤,٢٢١	٣,٧٠٥	٩,٤٢٠	٨,١٣٦	٧,٩٤٤	قطاعات أخرى
ملاحظات							
١٢,٩	١٥,٢	١٥,٩	١٦,٩	٢٠,١	٢٢,٨	٢٧,٦	إجمالي الدين العام الخارجى / الناتج المحلى الإجمالى
٩,٩	١١,٨	١٢,٤	١٣,٨	١٢,٩	١٤,٩	١٧,٦	إجمالي الدين الحكومى الخارجى / الناتج المحلى الإجمالى
٣,٠	٣,٤	٣,٥	٣,١	٧,٣	٧,٩	١٠,٠	الدين الخارجى غير الحكومى/الناتج المحلى الإجمالى
٢٧٩,٢	٧١,٤	٧١,٠	٦٤,٤	٥٩,٩	٧٠,٤	٨٢,٤	إجمالي الدين العام الخارجى / الصادرات السلعية والخدمية
٢٣,٣	٢٢,٤	٢٢,١	١٨,١	٣٦,١	٣٤,٨	٣٦,٣	الدين الخارجى غير الحكومى/ الدين الخارجى الكلى
٨,٨	٧,٩	٨,٨	٦,٨	٧,٤	٤,٨	٥,٥	الديون قصيرة الأجل/ الدين الخارجى الكلى
١٢,٤	١٠,٤	٨,٤	٦,٨	٧,٣	٥,١	٧,١	الديون قصيرة الأجل/ صافى الإحتياطى الدولى
٠,١	٠,٢	٠,٢	٠,٣	٠,١	٠,٣	٠,٣	ديون القطاع الخاص / الدين الخارجى الكلى
٧,٥	٤,٥	٤,٥	٥,٣	٣,٩	٥,٩	٧,٣	خدمة الدين الخارجى/ المتحصلات الجارية
١٠,٠	٥,٧	٥,٥	٦,٢	٤,٦	٦,٩	٨,٥	خدمة الدين الخارجى/ الصادرات السلعية والخدمية
٣٩٠,٣	٣٩٩,٢	٣٩٩,٢	٤١٨,٦	٤٥٠,٠	٣٩٨,٥	٤٠١,٧	متوسط نصيب الفرد من الدين الخارجى (دولار)

المصدر: وزارة المالية و البنك المركزى المصرى

* بيان مبدئى.

^{١/} طبقاً لتصنيف و منهجية البنك المركزى المصرى، الذى يقوم بشطب مديونيات نادى باريس المباشرة و غير المباشرة المستحقة على الجهات الحكومية طبقاً لتواريخ إعادة الجدولة الى العالم الخارجى، فى حين تقوم الجهات الحكومية بشطب هذه المديونيات من سجلاتها فور سداد المقابل المحلى الى البنك المركزى طبقاً لجدول السداد الأسمى (والذى يسبق تواريخ إعادة الجدولة)

^{٢/} قام البنك المركزى المصرى بإعادة تبويب مبلغ ٤,٣ مليار دولار الى المديونية الخارجية للقطاع الحكومى- دون تأثير على جملة الدين الخارجى- الا ان البنك المركزى لم يظهر هذا التعديل الا اعتباراً من شهر سبتمبر من عام ٢٠٠٨.

جدول (٢٠): خدمة الدين الحكومي (داخلي و خارجي)

(مليون جنيه)

يوليو-فبراير ٢٠١٢/٢٠١١	* ٢٠١١/٢٠١٠ (ختامى مبدئى)	* ٢٠١٠/٢٠٠٩	٢٠٠٩/٢٠٠٨	٢٠٠٨/٢٠٠٧	٢٠٠٧/٢٠٠٦	٢٠٠٦/٢٠٠٥	
٩٢٠٠٦٨	١١٧٠٢٥١	٩٨٠٨٥٦	٧١٠١٢٣	٦٠٠٠٠٤	٥٤٠٧٢٥	٥٩٠٥٥٢	إجمالى خدمة الدين الحكومي
(١٥,٦)	(١٨,٦)	(٣٩,٠)	(١٨,٥)	(٩,٦)	-(٨,١)	(٣١,١)	
٦٣٠٢٢٠	٨٥٠٠٧٧	٧٢٠٣٣٣	٥٢٠٨١٠	٥٠٠٥٢٨	٤٧٠٧٠٠	٣٦٠٨١٤	إجمالى الفوائد المسددة
(٢٨,٤)	(١٧,٦)	(٣٧,٠)	(٤,٥)	(٥,٩)	(٢٩,٦)	(١٢,٣)	
٦٠٠٦٧٠	٨١٠٦٦١	٦٩٠٤٩٣	٤٩٠٢١٢	٤٦٠٧٩١	٤٤٠٦٦٧	٣٣٠٩٩٢	فوائد الدين الداخلى
٢٠٥٥١	٣٠٤١٦	٢٠٨٤٠	٣٠٥٩٨	٣٠٧٣٧	٣٠٠٣٣	٢٠٨٢٣	فوائد الدين الخارجى
٢٨٠٨٤٨	٣٢٠١٧٤	٢٦٠٥٢٣	١٨٠٣١٣	٩٠٤٧٦	٧٠٠٢٦	٢٢٠٧٣٨	إجمالى الأقساط المسددة
-(٥,٠)	(٢١,٣)	(٤٤,٨)	(٩٣,٣)	(٣٤,٩)	-(٦٩,١)	(٧٩,٧)	
١٤٠٨٧٤	٢٢٠٩٦٤	١٨٠٠٦٧	١٠٠٣٦٥	٥٠٦٤٤	٢٠٩٧٣	١٩٠٠٥٨	أقساط الدين الداخلى
١٣٠٩٧٤	٩٠٢١١	٨٠٤٥٥	٧٠٩٤٨	٣٠٨٣٢	٤٠٠٥٣	٣٠٦٨٠	أقساط الدين الخارجى
٦٢٠٤٤٥	٨٣٠٩٤٧	٦٨٠٤٠٥	٤٧٠٩٦١	٤٩٠١٩٣	٤٦٠٣٥٧	٣٥٠٥٠١	صافى مدفوعات الفوائد
٥٩٠٨٩٤	٨٠٠٥٣١	٦٥٠٥٦٥	٤٤٠٣٦٤	٤٥٠٤٥٦	٤٣٠٣٢٤	٣٢٠٦٧٩	الداخلى
٦٠٠٦٧٠	٨١٠٦٦١	٦٩٠٤٩٣	٤٩٠٢١٢	٤٦٠٧٩١	٤٤٠٦٦٧	٣٣٠٩٩٢	الفوائد المسددة
٧٧٥	١٠١٣٠	٣٠٩٢٨	٤٠٨٤٩	١٠٣٣٥	١٠٣٤٣	١٠٣١٣	متحصلات الفوائد
٢٠٥٥١	٣٠٤١٦	٢٠٨٤٠	٣٠٥٩٨	٣٠٧٣٧	٣٠٠٣٣	٢٠٨٢٣	الخارجى
٢٠٥٥١	٣٠٤١٦	٢٠٨٤٠	٣٠٥٩٨	٣٠٧٣٧	٣٠٠٣٣	٢٠٨٢٣	الفوائد المسددة
٠,٠	٠,٠	٠,٠	٠,٠	٠,٠	٠,٠	٠,٠	متحصلات الفوائد
ملاحظات							
نسبة الى الناتج المحلى الإجمالى ^{١/}							
١/٢	%٤,٠	%٦,٢	%٦,٠	%٥,١	%٥,٦	%٦,٤	إجمالى الفوائد المسددة
١/٢	%١,٨	%٢,٣	%٢,٢	%١,٨	%١,١	%٠,٩	إجمالى الأقساط المسددة
نسبة الى إجمالى مصروفات الموازنة							
١/٣	%٢٣,٢	%٢١,٢	%١٩,٨	%١٥,٠	%١٧,٩	%٢١,٥	إجمالى الفوائد المسددة
١/٣	%١٠,٦	%٨,٠	%٧,٢	%٥,٢	%٣,٤	%٣,٢	إجمالى الأقساط المسددة

المصدر: وزارة المالية

() معدل النمو عن الفترة المقابلة فى العام السابق.

* بيان مبدئى. جدير بالذكر أن البيانات الأولية لأداء الموازنة العامة للدولة للعام المالى ٢٠١١/٢٠١٠ لا تزال مبدئية وقابلة للتعديل لحين الإنتهاء من الحسابات الختامية لأجهزة الدولة.

١/ قامت وزارة التنمية الاقتصادية بتقدير قيمة الناتج المحلى الإجمالى لعام ٢٠١٢/٢٠١١ بنحو ١٥٧٠ مليار جنيه ، مقارنة بناتج محلى إجمالى معدل قدره ١٣٧١,٨ مليار جنيه لعام ٢٠١١/٢٠١٠.

٢/ بيان يوليو- فبراير من سنة ٢٠١٢/٢٠١١ كنسبة الى الناتج المحلى الإجمالى للعام بأكمله.

٣/ بيان يوليو - فبراير من سنة ٢٠١٢/٢٠١١ كنسبة الى إجمالى مصروفات الموازنة خلال نفس الفترة.

جدول (٢١): إصدارات الاوراق المالية الحكومية (أذون و سندات) ^{١/}

من ٢٠٠٦/٢٠٠٥ الى يوليو- فبراير ٢٠١٢/٢٠١١

(مليار جنيه)

٧/ يوليو- فبراير ٢٠١٢/٢٠١١	٢٠١١/٢٠١٠ (ختامى مبدئى)	٢٠١٠/٢٠٠٩	٢٠٠٩/٢٠٠٨	٢٠٠٨/٢٠٠٧	٢٠٠٧/٢٠٠٦	٢٠٠٦/٢٠٠٥	
٤٣٢,٠	٥٤٨,٨	٤٥٢,٥	٣٥٥,٢	٢٣٩,٩	١٨٠,٧	١٧٩,١	الإصدارات
٣٨٤,٢	٤٩١,٨	٣٧٧,٣	٣٣٢,٢	٢١٠,٤	١٧٤,٧	١٤٦,١	أذون خزانة
٤٧,٨	٥٧,٠	٧٥,٢	٢٣,٠	٢٩,٥	٦,٠	٣٣,٠	سندات خزانة
٣٨٣,٨	٤١١,٨	٣٥٨,٣	٢٤٨,٥	١٨٤,٦	١٦٦,٢	١٢٤,٩	الإهلاكات
٣٦٩,٤	٤٠١,٨	٣٥٠,٣	٢٣٩,٥	١٨٢,٦	١٥٩,٢	١٢٢,٩	أذون خزانة
١٤,٤	١٠,٠	٨,٠	٩,٠	٢,٠	٧,٠	٢,٠	سندات خزانة
٤٨,٢	١٣٧,٠	٩٤,٢	١٠٦,٧	٥٥,٣	١٤,٥	٥٤,٢	صافى الإصدار ^{١٣/}
٦١٧,٠	٥٦٨,٨	٤٣١,٨	٣٣٧,٦	٢٣٠,٩	١٧٥,٦	١٦١,١	الرصيد القائم (نهاية الفترة)
٣٧٠,٩	٣٥٦,١	٢٦٦,١	٢٣٩,١	١٤٦,٤	١١٨,٦	١٠٣,١	أذون خزانة
٢٤٦,١	٢١٢,٧	١٦٥,٧	٩٨,٥	٨٤,٥	٥٧,٠	٥٨,٠	سندات خزانة
							متوسط أسعار الفائدة: ^{١٥/}
١٢,٧	١١,٥	٩,٩	١١,٣	٦,٨	٨,٦	٨,٧	أذون ٩١ يوم
١٣,٧	١١,٨	١٠,٢	١١,٦	٧,٤	٨,٩	٨,٨	أذون ١٨٢ يوم
١٤,٣	١١,٤	١٠,٥	١١,٥	-	-	-	أذون ٢٧٣ يوم ^{١٦/}
١٤,٣	١١,٥	١٠,٥	١٢,١	٧,٨	٩,١	٨,٨	أذون ٣٦٤ يوم

المصدر: وزارة المالية.

١/ الأوراق المالية الحكومية المصدرة بالجنيه المصرى.

٢/ حتى نهاية ٢٨ فبراير ٢٠١٢.

٣/ تم حسابه على أساس حجم الإصدارات الجديدة مطروحاً منه حجم الإهلاكات.

٤/ تتضمن سندات مصدرة بالجنيه المصرى خارج جمهورية مصر العربية قيمتها ٦ مليار جنيه ، والتي سوف يستحق أجلها فى يوليو ٢٠١٢.

٥/ متوسط أسعار الفائدة فى السوق الأولى.

٦/ قامت وزارة المالية بطرح أذون خزانة لمدة ٢٧٣ يوم لأول مرة فى أكتوبر ٢٠٠٨.

جدول (٢٢): إصدارات الاوراق المالية الحكومية (أذون و سندات) الربيع سنوية

من ابريل- يونيو ٢٠١١/٢٠١٠ إلى ابريل- يونيو ٢٠١٢/٢٠١١

ابريل- يونيو ٢٠١٢ ^{١/}			يناير-مارس	أكتوبر- ديسمبر	يوليو-سبتمبر	ابريل- يونيو	
يونيو	مايو	ابريل	٢٠١٢	٢٠١١	٢٠١١	٢٠١١	
٣٠٠٠	٣٠٠٠	٥٠٠٠	١٧٠٠٠	٢٥٥٠٠	٢٢٥٠٠	٢٠٠٠٠	أذون ٩١ يوم
٩٠٠٠	١٢٠٠٠	١٠٠٠٠	٢٨٠٠٠	٣٠٠٠٠	٢٧٥٠٠	٣٢٠٠٠	أذون ١٨٢ يوم
١١٠٠٠	١٥٥٠٠	١٣٥٠٠	٤٥٠٠٠	٤٥٥٠٠	٣٨٠٠٠	٢٩٥٠٠	أذون ٢٧٣ يوم ^{١/}
١١٥٠٠	١٥٥٠٠	١٣٥٠٠	٤٥٠٠٠	٤٥٥٠٠	٣٥٠٠٠	٣٨٥٠٠	أذون ٣٦٤ يوم
-	-	-	-	-	-	-	سندات (اهلاك ٢٠١٠)
-	-	-	-	-	-	-	سندات (اهلاك ٢٠١١)
-	-	-	-	-	-	-	سندات (اهلاك ٢٠١٢)
-	-	-	-	-	١٢٠٠٠	-	سندات (اهلاك ٢٠١٣)
-	-	-	-	١٠٠٠٠	١٠٠٠٠	١٠٠٠٠	سندات (اهلاك ٢٠١٤)
٢٠٠٠	٤٠٠٠	٤٠٠٠	١٥٠٠٠	-	-	-	سندات (اهلاك ٢٠١٥)
-	-	-	-	١٠٠٠٠	-	٥٠٠٠	سندات (اهلاك ٢٠١٦)
١٥٠٠	٣٠٠٠	٣٠٠٠	١٥٠٠٠	-	-	-	سندات (اهلاك ٢٠١٧)
-	-	-	٥٠٠٠	٣٥٠٠	-	-	سندات (اهلاك ٢٠١٨)
١٠٠٠	٣٠٠٠	١٠٠٠	-	-	-	-	سندات (اهلاك ٢٠١٩)
١٠٠٠	٢٠٠٠	٢٠٠٠	-	-	-	-	سندات (اهلاك ٢٠٢٠)
٤٠٠٠٠	٥٨٠٠٠	٥٢٠٠٠	١٧٠٠٠٠	١٧٠٠٠٠	١٤٥٠٠٠	١٣٥٠٠٠	إجمالى الإصدار (أذون و سندات)

المصدر: وزارة المالية.

- لا يوجد إصدارات

١/ تشمل ٥٦,٠ مليار جنيه إعادة فتح لبعض الإصدارات.

جدول (٢٣) : تطور معدلات العائد حتى تاريخ الإستحقاق لسندات الخزانة^{١/}

سندات مايو ٢٠١٠	سندات يوليو ٢٠١٠	سندات أغسطس ٢٠١٠	سندات أكتوبر ٢٠١٠	سندات فبراير ٢٠١١	سندات أكتوبر ٢٠١١	سندات يناير ٢٠١٢	سندات يوليو ٢٠١٢	سندات أغسطس ٢٠١٢	سندات سبتمبر ٢٠١٢	سندات يناير ٢٠١٣	سندات يوليو ٢٠١٣	سندات سبتمبر ٢٠١٣	سندات نوفمبر ٢٠١٣	سندات فبراير ٢٠١٤	سندات ابريل ٢٠١٤	سندات مايو ٢٠١٤	سندات سبتمبر ٢٠١٤	سندات نوفمبر ٢٠١٤	سندات مايو ٢٠١٥	سندات نوفمبر ٢٠١٥	سندات يناير ٢٠١٦	سندات يوليو ٢٠١٦	سندات فبراير ٢٠١٨	سندات يناير ٢٠٢٥	متوسط فترة الإستحقاق للسندات (سنة)	انترينك الليلة واحدة ^{٢/}	
--	--	--	--	--	--	--	--	--	--	--	--	--	--	--	--	--	--	--	--	--	--	--	--	--	--	٢,٧٠	٩,٦٦
--	--	--	--	--	٥,٣	٩,٧	١٠,٩	١٠,٣	--	--	--	--	--	--	--	--	--	--	--	--	--	--	--	--	--	٢,٦٩	٩,٦٦
--	--	--	--	--	--	--	--	--	--	--	--	--	--	--	--	--	--	--	--	--	--	--	--	--	٢,٦٨	٩,٧٠	
--	--	--	--	--	--	--	--	--	--	--	--	--	--	--	--	--	--	--	--	--	--	--	--	--	٢,٧٣	٩,١٧	
--	--	--	--	١١,٣	٩,٧	١٠,٩	١٠,٣	--	--	--	--	--	--	--	--	--	--	--	--	--	--	--	--	--	٢,٧٤	٨,٨٩	
--	--	--	--	--	--	--	--	--	١٠,٥	٩,٨	--	--	--	--	--	--	--	--	--	--	--	--	--	--	٢,٧٨	٩,٠٧	
--	--	--	--	--	--	--	--	--	١٣,٢	٩,٨	--	--	--	--	--	--	--	--	--	--	--	--	--	--	٢,٨٩	٨,٩٨	
١٢,٨	--	--	--	--	١٣,٤	١٣,٧	١٣,٢	١٣,٤	--	--	--	--	--	--	--	--	--	--	--	--	--	--	--	--	٣,٠٠	٨,٩٧	
١٥,٨	--	١٥,٦	--	١٣,٤	١٣,٧	١٣,٢	١٣,٤	--	--	--	--	--	--	--	--	--	--	--	--	--	--	--	--	--	٣,٣٢	٨,٧٤	
--	--	--	--	--	--	--	--	--	--	--	--	--	--	--	--	--	--	--	--	--	--	--	--	--	--	--	
--	١١,٣	١٢,٧	١١,١	١٠,٩	١٠,٢	--	١٠,٩	--	--	--	--	--	--	--	--	--	--	--	--	--	--	--	--	--	--	--	
--	--	--	١٠,٦	--	--	--	--	--	--	--	--	--	--	--	--	--	--	--	--	--	--	--	--	--	--	--	
--	--	--	--	١٣,٣	--	١٣,٠	--	--	--	--	--	--	--	--	--	--	--	--	--	--	--	--	--	--	--	--	
--	--	١٠,٧	١٠,٧	--	--	--	--	--	--	--	--	--	--	--	--	--	--	--	--	--	--	--	--	--	--	--	
--	--	--	--	--	--	--	--	--	--	--	--	--	--	--	--	--	--	--	--	--	--	--	--	--	--	--	
--	--	--	١٤,٣	--	--	--	--	--	--	١١,٢	--	--	--	--	--	--	--	--	--	--	--	--	--	--	--	--	
--	--	--	--	--	--	--	--	--	--	--	--	--	--	--	--	--	--	--	--	--	--	--	--	--	--	--	
--	--	--	--	--	--	--	--	--	--	٩,٣	--	--	--	--	--	--	--	--	--	--	--	--	--	--	--	--	
--	٧,٩	--	١١,٥	١١,٥	--	--	--	--	--	--	--	--	--	--	--	--	--	--	--	--	--	--	--	--	--	--	
--	--	--	--	--	--	--	--	--	--	--	--	--	--	--	--	--	--	--	--	--	--	--	--	--	--	--	
--	١٣,٠	--	١٤,٢	--	--	--	--	--	--	--	--	--	--	--	--	--	--	--	--	--	--	--	--	--	--	--	
--	--	--	--	--	--	--	--	--	--	--	--	--	--	--	--	--	--	--	--	--	--	--	--	--	--	--	
٢,٧٠	٢,٦٩	٢,٦٨	٢,٧٣	٢,٧٤	٢,٧٨	٢,٨٩	٣,٠٠	٣,٣٢																			
٩,٦٦	٩,٦٦	٩,٧٠	٩,١٧	٨,٨٩	٩,٠٧	٨,٩٨	٨,٩٧	٨,٧٤																			

المصدر: وزارة المالية والبنك المركزي المصري.
-- لا توجد إصدارات خلال الفترة المشار إليها.

- ١/ تشمل السندات المصدرة وفقاً لنظام "المتعاملون الرئيسيون" فقط. تم حساب العائد حتى تاريخ الإستحقاق على أساس السعر "الكامل" في السوق الثانوي.
٢/ جدير بالذكر أن البيانات التي تخص شهر فبراير ومارس ٢٠١١ غير متاحة نظراً لإغلاق البورصة المصرية خلال معظم هذه الفترة.
٣/ متوسط شهري.

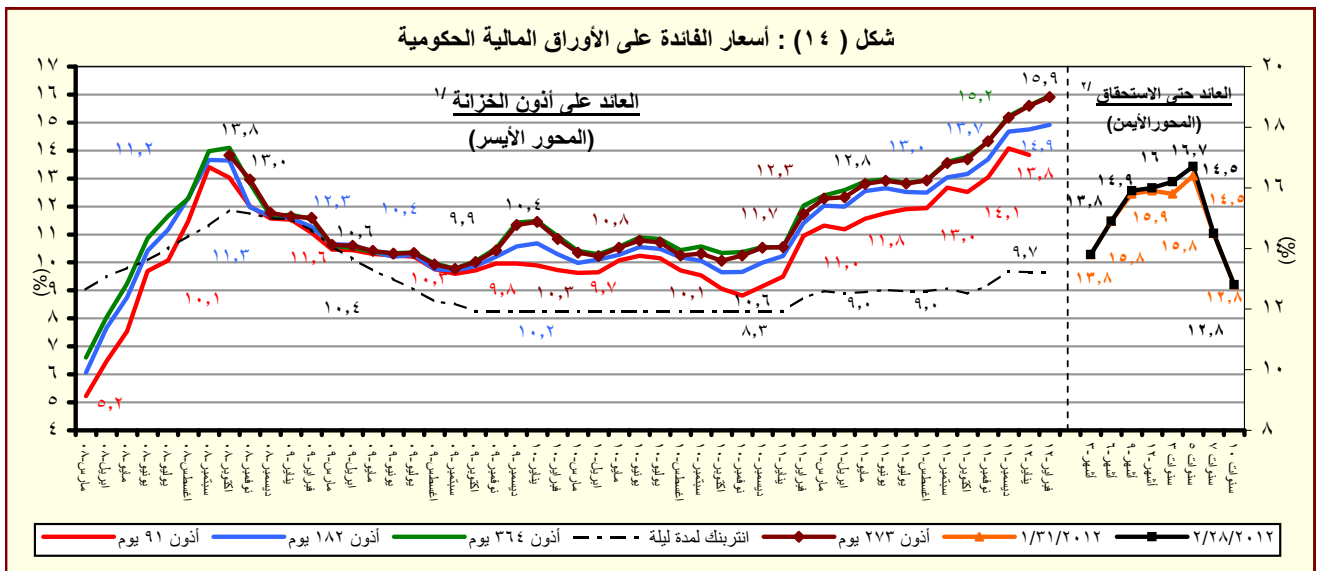

المصدر: وزارة المالية والبنك المركزي المصري.
١/ متوسط شهري في السوق الأولى.
٢/ سوق ثانوي.

القسم السادس

المؤشرات النقدية

جدول (٢٤)	تطور المؤشرات النقدية الرئيسية	٤٥
جدول (٢٥)	المسح المصرفي لأهم إجماليات السيولة المحلية (الأصول و الإلتزامات المقابلة)	٤٦-٤٧
جدول (٢٦)	نقود الإحتياط و الأصول المقابلة	٤٨
جدول (٢٧)	الودائع لدى البنوك	٤٩
جدول (٢٨)	التسهيلات الائتمانية من البنوك	٥٠
جدول (٢٩)	هيكل أسعار الفائدة المحلية	٥١
جدول (٣٠)	متوسط أسعار عائد المعاملات البنينية بين البنوك (الإنترنتك)	٥٢

جدول (٢٤) : تطور المؤشرات النقدية الرئيسية
(يناير ٢٠١٢)

معدل نمو شهري %	معدل نمو ربع سنوي %	معدل تغير سنوي %	متوسط النمو السنوي لمدة عام ^{١/}	
-٥,٥	-١٩,٠	-٣٧,٢	-١٨,٩	صافي الأصول الأجنبية (بالجنه المصري)
-١١,٠	-٢٨,٤	-٥٥,٥	-٢٧,٩	صافي الأصول الأجنبية لدى البنك المركزي
-٩,٦	-٢٥,١	-٥١,٥	-٢٥,٦	صافي الإحتياطي الدولي لدى البنك المركزي
٠,٢	-٧,٨	٠,٩	-١,٦	صافي الأصول الأجنبية لدى البنوك ^{٢/}
-٥,٧	-١٩,٩	-٣٩,٦	-٢٣,٢	صافي الأصول الأجنبية (بالدولار الأمريكي)
-١١,١	-٢٩,١	-٥٧,١	-٣١,٨	صافي الأصول الأجنبية لدى البنك المركزي
-٩,٧	-٢٥,٩	-٥٣,٣	-٢٩,٦	صافي الإحتياطي الدولي لدى البنك المركزي
٠,٠	-٨,٩	-٢,٩	-٦,٧	صافي الأصول الأجنبية لدى البنوك ^{٢/}
١,٨	٦,٨	٢٦,٤	٢٢,٣	صافي الأصول المحلية
٣,٩	٨,٩	٤٥,٣	٣٧,٣	صافي المطلوبات من الحكومة وهيئة السلع التموينية
٠,٠	٧,٩	١٨,٢	٥,٨	المطلوبات من قطاع الأعمال العام
٠,٦١	١,٨	٥,٤	٣,٣	المطلوبات من قطاع الأعمال الخاص
٠,٥	١,٣	٧,٦	٩,٣	إجمالي السيولة المحلية (M٢)
١,٣	-٠,٤	١٢,٨	١٧,٠	المعروض النقدي (M١)
٠,٢	١,٨	٦,٠	٧,٠	أشياء نقود

المصدر : البنك المركزي المصري.

١/ متوسط معدل النمو السنوي لفترة ١٢ شهر متتالية.

٢/ يتضمن صافي أصول البنوك التجارية، والمتخصصة، وبنوك الإستثمار والأعمال.

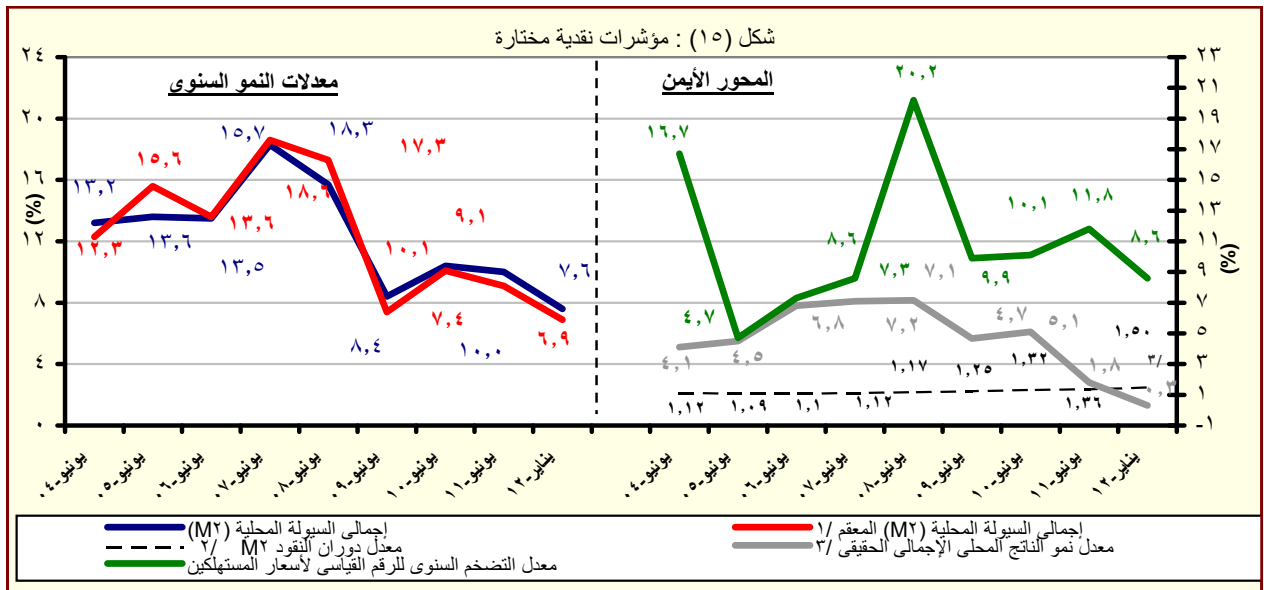

المصدر : البنك المركزي المصري.

١/ هذا المفهوم يقوم بتحديد أثر سعر الصرف على المكون الأجنبي في السيولة المحلية وذلك بتطبيق سعر الصرف الساري في الفترة المقابلة على الإجماليات النقدية خلال الفترة محل الدراسة.

٢/ قامت وزارة التنمية الاقتصادية بتقدير قيمة الناتج المحلي الإجمالي لعام ٢٠١٢/٢٠١١ بنحو ١٥٧٠ مليار جنيه ، مقارنة بناتج محلي إجمالي قدره ١٣٧١,٨ مليار جنيه لعام ٢٠١١/٢٠١٠.

٣/ معدل النمو الحقيقي للناتج المحلي الإجمالي بسعر السوق . تعكس معدل النمو الحقيقي للناتج المحلي للفترة يوليو-ديسمبر ٢٠١١/٢٠١٢.

جدول (٢٥) : المسح المصرفي لأهم إجماليات السيولة المحلية
الأصول والالتزامات المقابلة لها لدى الجهاز المصرفي
(يناير ٢٠١٢)

(مليون جنيه)

يناير-١٢	ديسمبر-١١	نوفمبر-١١	أكتوبر-١١	يناير-١١	يناير-١٠	يناير-٠٩	يناير-٠٨	يناير-٠٧	
١٧٩,٧١٦	١٩٠,١٧٩	٢٠٧,٠٦١	٢٢١,٧٩٠	٢٨٦,١٩٦	٢٦١,١٩٢	٢٤٤,٥٤٧	٢٤٠,٥٤٠	١٩٦,١٦٦	صافى الأصول الأجنبية ^{1/}
(٣٧,٢)	(٣٧,٧)	(٣٢,١)	(٢٩,٧)	(٩,٦)	(٦,٨)	(١,٧)	(٢٢,٦)	(٦٠,١)	
٨٦,٢٠٥	٩٦,٨٢٨	١٠٨,٣٩٧	١٢٠,٣١٥	١٩٣,٥٠٧	١٧٦,٥٢٤	١٨٢,٢٩٣	١١٢,٢٣٠	٨٢,٩٤٥	البنك المركزى (صافى)
٩٦,٥٨٠	١٠٧,٢٠١	١١٨,٩٥٥	١٢٩,٦٠٩	٢٠١,٥٥١	١٨٤,٩٦٧	١٨٣,٦٥٦	١٧٦,٧٨٧	١٤٦,١٤٤	أصول أجنبية
١٠,٣٧٥	١٠,٣٧٣	١٠,٥٥٨	٩,٢٩٤	٨,٠٤٤	٨,٤٤٣	١,٣٦٣	٦٤,٥٥٧	٦٣,١٩٩	خصوم أجنبية
٩٣,٥١١	٩٣,٣٥١	٩٨,٦٦٤	١٠١,٤٧٥	٩٢,٦٨٩	٨٤,٦٦٨	٦٢,٢٥٤	١٢٨,٣١٠	١١٣,٢٢١	البنوك (صافى)
١٢٢,٦٠٠	١٢٣,٧٤١	١٣٠,٧٦٧	١٣٣,٣٨٧	١٣٢,٨٧٠	١١٠,٢٠٧	٩٠,٥٤٨	١٥٤,٤٥٠	١٣٠,٩٥٥	أصول أجنبية
٢٩,٠٨٩	٣٠,٣٩٠	٣٢,١٠٣	٣١,٩١٢	٤٠,١٨١	٢٥,٥٣٩	٢٨,٢٩٤	٢٦,١٤٠	١٧,٧٣٤	خصوم أجنبية
٨٦٤,١٦١	٨٤٨,٦٩٢	٨٢٤,٦٣٥	٨٠٩,١٤٤	٦٨٣,٥١٦	٦٠٦,٥٤٢	٥٤٨,٨٠٧	٤٨٤,١٧٥	٤٠٠,٥٣٥	صافى الأصول المحلية ومنها :
(٢٦,٤)	(٢٦,٩)	(٢٥,٣)	(٢٥,٣)	(١٢,٧)	(١٠,٥)	(١٣,٣)	(٢٠,٩)	(١,٤)	
٥٣٥,٩٥٥	٥١٥,٧٧٤	٥٠٨,٦١٤	٤٩٢,١١٤	٣٦٨,٧٩٦	٣٢١,٣٢٤	٢٤٩,٢٢١	١٩٦,٧٦٤	١٨٠,٩٩٦	صافى المطلوبات من الحكومة وهيئة السلع التموينية ^{1/}
٦٠١,٦٤٥	٥٨٨,٨٧٠	٥٨٨,٨٠٧	٥٧٩,٨٢٠	٤٤٩,٥٩٩	٣٨٢,٧٠٣	٣٠٤,٧٩٨	٢٤٤,٤٥٥	٢٣٤,٢٤٠	بالعملة المحلية
-٦٥,٦٩٠	-٧٣,٠٩٦	-٨٠,١٩٣	-٨٧,٧٠٦	-٨٠,٨٠٣	-٦١,٣٧٩	-٥٥,٥٧٧	-٤٧,٦٩١	-٥٣,٢٤٤	بالعملة الأجنبية
٣٨,٨٣٠	٣٨,٨٣٨	٣٧,٤٣٨	٣٥,٩٩٧	٣٢,٨٤٠	٣٧,٥٦٩	٢٩,٦١٢	٢٧,٢٠٥	٢٨,٣٣٤	المطلوبات من قطاع الأعمال العام
٣٠,١٦٣	٢٩,٩٥٨	٢٨,٧٨٣	٢٧,٥٦٧	٢٤,٣٢٢	٢٨,٨٥٥	٢١,٢٨٧	١٩,٥٦٤	٢٢,٣٤٨	بالعملة المحلية
٨,٦٦٧	٨,٨٨٠	٨,٦٥٥	٨,٤٣٠	٨,٥١٨	٨,٧١٤	٨,٣٢٥	٧,٦٤١	٥,٩٨٦	بالعملة الأجنبية
٤٣٥,٤٤٦	٤٣٢,٧٨٨	٤٣١,٥٧٤	٤٢٧,٥٦٠	٤١٣,١٠٣	٣٨٤,٧٢٠	٣٨٧,٤٨١	٣٤٨,٨٣٨	٣١١,٥٠١	المطلوبات من قطاع الأعمال الخاص ^{2/}
٣٣١,٦٢٠	٣٢٨,٨٦٢	٣٢٧,٠٤٣	٣٢٤,٢٦٤	٣٠١,٢١٣	٢٨٤,٧٢٧	٢٧٩,٨٢١	٢٥٦,٣١٢	٢٣٣,١٩٦	بالعملة المحلية
١٠٣,٨٢٦	١٠٣,٩٢٦	١٠٤,٥٣١	١٠٣,٢٩٦	١١١,٨٩٠	٩٩,٩٩٣	١٠٧,٦٦٠	٩٢,٥٢٦	٧٨,٣٠٥	بالعملة الأجنبية
-١٤٦,٠٧٠	-١٣٨,٧٠٨	-١٥٢,٩٩١	-١٤٦,٥٢٧	-١٣١,٢٢٣	-١٣٧,٠٧١	-١١٧,٥٠٧	-٨٨,٦٣٢	-١٢٠,٢٩٦	صافى البنود الأخرى (الموازنة) ^{3/ 1/}
١٠٠,٤٣,٨٧٧	١٠٠,٣٨,٨٧١	١٠٠,٣١,٦٩٦	١٠٠,٣٠,٩٣٤	٩٦,٩,٧١٢	٨٦,٧,٧٣٤	٧٩,٣,٣٥٤	٧٢,٤,٧١٥	٥٩,٦,٧٠١	إجمالى السيولة (M٢)
(٧,٦)	(٦,٧)	(٧,١)	(٧,٢)	(١١,٨)	(٩,٤)	(٩,٥)	(٢١,٥)	(١٢,٨)	
٢٥٨,٩٧٧	٢٥٥,٥٨١	٢٥٨,٣٧٩	٢٥٩,٨٨٧	٢٢٩,٥٢٨	١٩٧,٢٥٦	١٧٢,١٤٨	١٥٢,٦٧١	١١٨,٩٨١	المعروض النقدي (M٣) ^{4/}
(١٢,٨)	(١٤,٤)	(١٤,٩)	(١٦,٧)	(١٦,٤)	(١٤,٦)	(١٢,٨)	(٢٨,٣)	(١٥,٠)	
١٧٩,٥٩٨	١٧٦,٥٧٨	١٧٨,١٦٢	١٧٦,٩٠٠	١٤٥,٨٥٧	١٢٦,٣٣٢	١١٢,٧٢٤	٩٧,١٨٢	٨٠,٨١٢	النقد المتداول خارج الجهاز المصرفي
٧٩,٣٧٩	٧٩,٠٠٣	٨٠,٢١٧	٨٢,٩٨٧	٨٣,٦٧١	٧٠,٩٢٤	٥٩,٤٢٤	٥٥,٤٨٩	٣٨,١٦٩	الودائع الجارية بالعملة المحلية
٧٨٤,٩٠٠	٧٨٣,٢٩٠	٧٧٣,٣١٧	٧٧١,٠٤٧	٧٤٠,١٨٤	٦٧٠,٤٧٨	٦٢١,٢٠٦	٥٧٢,٠٤٤	٤٧٧,٧٢٠	أشباه نقود
(٦,٠)	(٤,٤)	(٤,٧)	(٤,٤)	(١٠,٤)	(٧,٩)	(٨,٦)	(١٩,٧)	(١٢,٣)	
٦٠٠,٢٧٧	٦٠٢,٢٥٣	٥٩٤,٢٢٧	٥٩٤,٧٧٠	٥٧٩,١١٩	٥١٢,٨٥٤	٤٥٧,٠٣٩	٤١٠,٩٦٧	٣٣١,٩٥٠	الودائع غير الجارية بالعملة المحلية
٤٣٠,٥١	٤٠,٨٥٠	٤٤,٠٠٥	٤٢,١٩٩	٣٨,١٣٤	٣٣,٥٧٣	٢٧,٩٨٥	٢٦,٢٠٤	٢٢,١٢٤	الودائع الجارية بالعملة الأجنبية
١٤١,٥٧٢	١٤٠,١٨٧	١٣٥,٠٨٥	١٣٤,٠٧٨	١٢٢,٩٣١	١٢٤,٠٥١	١٣٦,١٨٢	١٣٤,٨٧٣	١٢٣,٦٤٦	الودائع غير الجارية بالعملة الأجنبية

المصدر : البنك المركزى المصرى.

() معدل النمو عن الفترة المقابلة فى العام السابق.

* مبدئى.

1/ تم تفعيل إتفاقية الحساب المجمع بين البنك المركزى ووزارة المالية فى يونيو ٢٠٠٨، مما أدى الى إهلاك جزء من السندات الصادرة عن وزارة المالية لصالح البنك المركزى.

2/ يشمل المطلوبات من قطاع الأعمال الخاص والقطاع العائلى.

3/ تشمل حسابات رأس المال ، صافى الأصول والخصوم غير المبوبة ، صافى المديونية والدائنية بين البنوك.

4/ بخلاف الشيكات و الحوالات تحت التحصيل.

جدول (٢٥) : المسح المصرفي لأهم إجماليات السيولة المحلية (تابع)

(ملاحظات)
(يناير ٢٠١٢)

يناير-١٢	ديسمبر-١١	نوفمبر-١١	أكتوبر-١١	يناير-١١	يناير-١٠	يناير-٠٩	يناير-٠٨	يناير-٠٧	
٢٩.٨٤٠	٣١.٦٤١	٣٤.٦٧٥	٣٧.٢٤٠	٤٩.٣٦٧	٤٨.٠٣٧	٤٤.٣١٤	٤٣.٧٥٣	٣٤.٤٣٦	صافي الأصول الأجنبية (مليون دولار) ^٤
١٤.٣١٤	١٦.١١٠	١٨.١٥٢	٢٠.٢٠٢	٣٣.٣٧٩	٣٢.٤٦٥	٣٣.٠٣٣	٢٠.٤١٤	١٤.٥٦١	صافي الأصول الأجنبية لدى البنك المركزي
٣١.٥٦٣	٣٣.٣٦٧	٣٦.٤٤٣	٣٨.٨٠٠	٥٠.٧٥٤	٤٩.٥٩٠	٤٤.٥٦١	٥٥.٤٩٥	٤٥.٥٣١	صافي الاحتياطيات الدولية
١٦.٣٥٤	١٨.١١٩	٢٠.١٥٠	٢٢.٠٧٢	٣٥.٠٠٧	٣٤.٢١١	٣٣.٤٣١	٣٢.٢٠٦	٢٦.١٢٤	البنك المركزي (إجمالي)
١٥.٥٢٧	١٥.٥٣١	١٦.٥٢٣	١٧.٠٣٨	١٥.٩٨٨	١٥.٥٧٢	١١.٢٨١	٢٣.٣٣٩	١٩.٨٧٦	البنوك (صافي)
٢٠.٣٥٧	٢٠.٥٨٧	٢١.٨٩٩	٢٢.٣٩٧	٢٢.٩١٩	٢٠.٢٦٩	١٦.٤٠٨	٢٨.٠٩٣	٢٢.٩٨٩	أصول أجنبية
٤.٨٣٠	٥.٠٥٦	٥.٣٧٦	٥.٣٥٨	٦.٩٣١	٤.٦٩٧	٥.١٢٧	٤.٧٥٥	٣.١١٣	خصوم أجنبية
									نسبة إلى رصيد أول المدة ^٥
%٧,٣-	%٦,٣-	%٤,٦-	%٣,١-	%٠,٤	%٠,٨	%٧,٧-	%٣,٣	%١١,٢	صافي الأصول الأجنبية
%١٠,٧	%٩,٢	%٦,٨	%٥,٣	%٥,٣	%٣,٥	%١١,٢	%٦,١	%٤,٧-	صافي الأصول المحلية
%١,٠	%٠,٧	%١,٠	%١,١	%١,٧	%١,٧	%٠,٢	%٣,٢	%١,٧	المعروض النقدي M١
%٢,٤	%٢,٢	%١,٢	%١,٠	%٤,٠	%٢,٧	%٣,٣	%٦,١	%٤,٨	أشباه النقود
١٧,٧	١٧,٤	١٧,٤	١٧,١	١٦,٦	١٨,٢	٢٠,٧	٢٢,٢	٢٤,٤	معدل الدولار في إجمالي السيولة (%) ^٦
٤,٠١	٤,٠٤	٣,٩٩	٤,٣٢	٤,٢٠	٤,٥١	٤,٧١	٤,٨٤	٤,٦٣	المضاعف النقدي (في السيولة) ^٧
١,٥٠	١,٥١	١,٥٢	١,٥٢	١,٤١	١,٣٩	١,٣١	١,٢٤	١,٢٥	معدل دوران النقود (في السيولة) ^٨
٧,٦	٦,٧	٧,١	٧,٢	١١,٨	٩,٤	٩,٥	٢١,٥	١٢,٨	معدل النمو السنوي لإجمالي السيولة المحلية
٥,٤	٦,١	١,٣	٠,٩	٧,٤	-٠,٧	١١,١	١٢,٠	١١,٢	معدل النمو السنوي في الإقراض لقطاع الأعمال الخاص ^٩
٦,٠٢	٦,٠١	٥,٩٧	٥,٩٦	٥,٨٠	٥,٤٤	٥,٥٢	٥,٥٠	٥,٧٠	سعر صرف الدولار بالجنيه ^{١٠}

المصدر : البنك المركزي المصري.

* مبدئي.

٤/ صافي الأصول الأجنبية تساوي صافي الأصول الأجنبية لدى البنك المركزي بالإضافة إلى البنوك (صافي).

٥/ تعكس الزيادة السنوية في قيمة الإجماليات النقدية المختارة كنسبة من إجمالي السيولة (M٢) في بداية العام المالي. و يهدف هذا المؤشر إلى التعرف على مصادر نمو السيولة المحلية خلال العام المالي محل الدراسة.

٦/ يمثل نسبة الودائع الجارية و غير الجارية بالعملة الأجنبية إلى إجمالي السيولة المحلية. لا يتضمن كل من ودائع غير المقيمين (جزء من صافي الأصول الأجنبية) والودائع الحكومية.

٧/ إجمالي السيولة (M٢) / نقود الاحتياط.

٨/ الناتج المحلي الإجمالي / إجمالي السيولة (M٢). قامت وزارة التنمية الاقتصادية بتقدير قيمة الناتج المحلي الإجمالي لعام ٢٠١٢/٢٠١١ بنحو ١٥٧٠ مليار جنيه ، مقارنة بناتج محلي إجمالي معدل قدره ١٣٧١,٨ مليار جنيه لعام ٢٠١١/٢٠١٠.

٩/ يشمل المطلوبات من قطاع الأعمال الخاص و القطاع العائلي .

١٠/ أسعار الصرف بدءاً من يناير ٢٠٠٣ تعكس أسعار الشراء فقط، علماً بأنه قبل هذا التاريخ كان سعر الصرف يعكس متوسط أسعار البيع والشراء.

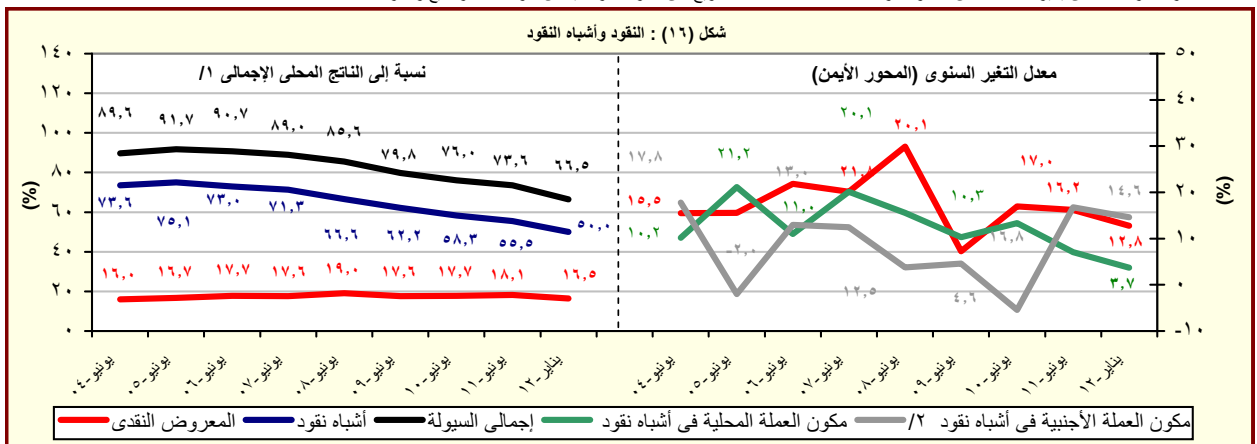

المصدر : البنك المركزي المصري.

١/ قامت وزارة التنمية الاقتصادية بتقدير قيمة الناتج المحلي الإجمالي لعام ٢٠١٢/٢٠١١ بنحو ١٥٧٠ مليار جنيه ، مقارنة بناتج محلي إجمالي معدل قدره ١٣٧١,٨ مليار جنيه لعام ٢٠١١/٢٠١٠.

٢/ تشمل الودائع الجارية و غير الجارية بالعملة الأجنبية.

جدول (٢٦) : نقود الإحتياط والأصول المقابلة^{١/}

(مليون جنيه)

	يناير-١٢*	ديسمبر-١١	نوفمبر-١١	أكتوبر-١١	يناير-١١	يناير-١٠	يناير-٠٩	يناير-٠٨	يناير-٠٧
نقود الإحتياط	٢٦٠,٦١٩	٢٥٧,٣٤٦	٢٥٨,٤٧١	٢٣٨,٨١٨	٢٣٠,٨٦٢	١٩٢,٢٣٢	١٦٨,٥٠٥	١٤٩,٦٢٨	١٢٨,٩٢٥
	(١٢,٩)	(١٧,٨)	(١٦,٥)	(١٣,٥)	(٢٠,١)	(١٤,١)	(١٢,٦)	(٨,٦)	(١٤,٤)
النقد المتداول خارج البنك المركزي	١٩٠,٩٧٨	١٨٧,٢٩٢	١٩٠,٣٥٢	١٨٨,٧١٦	١٥٤,١٥٦	١٣٤,٠٧٣	١١٩,٣٨٩	١٠٢,٨٨٨	٨٦,١٦٥
	(٢٣,٩)	(٢٢,٢)	(٢٢,٣)	(٢٣,٣)	(١٥,٠)	(١٢,٣)	(١٦,٠)	(١٩,٤)	(١٥,١)
ودائع البنوك بالعملة المحلية لدى البنك المركزي	٦٩,٦٤١	٧٠,٠٥٤	٦٨,١١٩	٥٠,١٠٢	٧٦,٧٠٦	٥٨,١٥٩	٤٩,١١٦	٤٦,٧٤٠	٤٢,٧٦٠
	(٩,٢)	(٧,٥)	(٢,٨)	(١٢,٧)	(٣١,٩)	(١٨,٤)	(١,٥)	--	--
الأصول المقابلة لها									
صافي الأصول الأجنبية ^{١/٢}	٨٦,٢٠٥	٩٦,٨٢٨	١٠٨,٣٩٧	١٢٠,٣١٥	١٩٣,٥٠٧	١٧٦,٥٢٤	١٨٢,٢٩٣	١١٢,٢٣٠	٨٢,٩٤٥
	(٥٥,٥)	(٥١,١)	(٤٤,٢)	(٣٧,٩)	(٩,٦)	(٣,٢)	(٦٢,٤)	(٣٥,٣)	(٤٣,٣)
صافي الأصول المحلية ^{١/٢}	١٧٤,٤١٤	١٦٠,٥١٨	١٥٠,٠٧٤	١١٨,٥٠٣	٣٧٤,٣٥٥	١٥٠,٧٠٨	-١٣,٧٨٨	٣٧,٣٩٨	٤٥,٩٨٠
	(٣٦٦,٩)	(٦٩٥,٢)	(٤٤٣,٥)	(٦٠٩,٣)	(١٣٧,٨)	(٢١٣,٩)	(١٣٦,٩)	(١٤٩,١)	--
صافي المطلوبات من الحكومة ^{١/٣}	١٨٣,٨٣٦	١٥٣,٢٥٠	١٥٨,٠١٩	١٤٩,٥٤٢	١٠٤,٤٦٨	٩٨,٨٨٠	٨٣,٠٨٥	١١٧,٤٨٩	١١٢,٤٢٨
	(٧٦,٠)	(٥٢,٩)	(٥٥,٠)	(٣٩,٦)	(٥,٧)	(١٩,٠)	(٢٩,٣)	(٤,٥)	(٣,٦)
المطلوبات	٢٦٣,٥٦٣	٢٣٣,٨١١	٢٣٧,٩٩٨	٢٢٦,٦١٥	١٨٣,٦٦٧	١٧١,٢١٨	١٥٧,٠٣٣	١٩٤,٩٥٥	١٨٥,٨٥٤
	(٤٣,٥)	(٣٢,٥)	(٣٣,٦)	(٢٤,٩)	(٧,٣)	(٩,٠)	(١٩,٥)	(٤,٩)	(٣,٧)
أوراق مالية	١٢٩,٠٩٧	١٢٩,٠٩٧	١٢٩,٠٩٧	١٢٩,٠٩٧	١٣٠,٥٩٧	١٢٤,٥٥٩	١٢٣,١٢٣	١٦٥,٦٨٨	١٦٤,٧٦١
تسهيلات إئتمانية	١٣٤,٤٦٦	١٠٤,٧١٤	١٠٨,٩٠١	٩٧,٥١٨	٥٣,٠٧٠	٤٦,٦٥٩	٣٣,٩١٠	٢٩,٢٦٧	٢١,٠٩٣
الودائع ^{١/٤}	٧٩,٧٢٧	٨٠,٥٦١	٧٩,٩٧٩	٧٧,٠٧٣	٧٩,١٩٩	٧٢,٣٣٨	٧٣,٩٤٨	٧٧,٤٦٦	٧٣,٤٢٦
	(٠,٧)	(٥,٧)	(٥,٠)	(٣,٦)	(٩,٥)	(٢,٢)	(٤,٥)	(٥,٥)	(١٧,٢)
صافي المطلوبات من البنوك	-١,٩١٨	-١,٦٦٥	-٢,٠٤٨	-٢,٢٣١	١٧,٩٣٦	١٠,٠٥٥	-١٨٥	٧٠,١٩٩	٤٩,٢٢٤
صافي البنود الموازنة ^{١/٥}	-٧,٥٠٤	٨,٩٣٣	-٥,٨٩٧	-٢٨,٨٠٨	-٨٥,٠٤٩	-٩٣,٢٢٧	-٩٦,٦٨٨	-١٥٠,٢٩٠	-١٤٩,٠٢٣
ملاحظات									
معدل دوران نقود الإحتياط ^{١/٦}	٦,٠٢	٦,١٠	٦,٠٧	٦,٥٧	٥,٩٤	٦,٢٨	٦,١٨	٥,٩٨	٥,٧٨

المصدر : البنك المركزي المصري.

() معدل النمو عن الفترة المقابلة في العام السابق.

* مبدئي.

-- بيان غير متاح.

١/ بيانات معدلة حيث قام البنك المركزي بتغيير الأسلوب المحاسبي لقياس حجم نقود الإحتياط بدءاً من بيانات يونيو ٢٠٠٣، وذلك في إطار مراجعة تسيير عمليات السوق المفتوحة التي يقوم بها البنك المركزي. وأدت هذه المراجعة إلى استبعاد حجم عمليات السوق المفتوحة من "ودائع البنوك بالعملة المحلية لدى البنك المركزي" وإدراجها ضمن بند "صافي البنود الموازنة".

٢/ تم تفعيل إتفاقية الحساب المجدد بين البنك المركزي ووزارة المالية في يونيو ٢٠٠٨، مما أدى إلى إهلاك جزء من السندات الصادرة عن وزارة المالية لصالح البنك المركزي.

٣/ تشمل صافي المطلوبات من الهيئات الاقتصادية و بنك الإستثمار القومي.

٤/ تم تحويل حسابات الودائع الحكومية (شاملة الهيئات العامة الاقتصادية والخدمية) من البنوك إلى حساب الخزانة الموحد بالبنك المركزي بدءاً من ديسمبر ٢٠٠٦، تطبيقاً للقانون رقم ١٣٩ لسنة ٢٠٠٦.

٥/ يتضمن صافي الأصول و الخصوم غير المحددة و عمليات السوق المفتوحة.

٦/ الناتج المحلي الإجمالي / نقود الإحتياط.

٧/ قامت وزارة التنمية الاقتصادية بتقدير قيمة الناتج المحلي الإجمالي لعام ٢٠١٢/٢٠١١ بنحو ١٥٧٠ مليار جنيه، مقارنةً بناتج محلي إجمالي معدل قدره ١٣٧١,٨ مليار جنيه لعام ٢٠١١/٢٠١٠.

جدول (٢٧): الودائع لدى البنوك^{١/}

(مليون جنيه)

	يناير-١٢*	ديسمبر-١١	نوفمبر-١١	أكتوبر-١١	يناير-١١	يناير-١٠	يناير-٠٩	يناير-٠٨	يناير-٠٧	
إجمالي الودائع	٩٩٢,٣٥٦	٩٨٩,٤٢٧	٩٧٩,٩٥٦	٩٨١,٢٣٩	٩٤٤,٧٠٠	٨٥٧,٩٧٧	٧٨٠,٤٦٧	٧١٨,٩٧٩	٥٨٧,٦١٠	
	(٥,٠)	(٣,٩)	(٤,٦)	(٤,٦)	(١٠,١)	(٩,٩)	(٨,٦)	(٢٢,٤)	(٧,٠)	
بالعملة المحلية	٧٥٣,٨٨٦	٧٥٥,٤١٦	٧٤٧,٥٣٦	٧٥١,٠٠٠	٧٣٣,٥١٣	٦٥٦,٤٦٣	٥٧٦,٥١٤	٥٢٥,٢٩٠	٤١٢,١٠٢	
بالعملة الأجنبية	٢٣٨,٤٧٠	٢٣٤,٠١١	٢٣٢,٤٢٠	٢٣٠,٢٣٩	٢١١,١٨٧	٢٠١,٥١٤	٢٠٣,٩٥٣	١٩٣,٦٨٩	١٧٥,٥٠٨	
الودائع غير الحكومية ^{٢/}	٨٧٠,٩٩٨	٨٦٨,٩٠٣	٨٦٠,٣٤١	٨٦١,٢٤٢	٨٣٠,٣٥٩	٧٤٦,٣٨٥	٦٨٥,٠١٣	٦٣٣,٣٤٦	٥٢٠,٤٩٠	
	(٤,٩)	(٣,٩)	(٤,٣)	(٤,٥)	(١١,٣)	(٩,٠)	(٨,٢)	(٢١,٧)	(١٢,٨)	
بالعملة المحلية	٦٨٢,٦٥١	٦٨٤,٣١٢	٦٧٧,٧٢٨	٦٨١,٤٢١	٦٦٦,٠٠٤	٥٨٦,٤١٧	٥١٨,٩٤٦	٤٧٠,٨٧٩	٣٧٣,٥٥٢	
بالعملة الأجنبية	١٨٨,٣٤٧	١٨٤,٥٩١	١٨٢,٦١٣	١٧٩,٨٢١	١٦٤,٣٥٥	١٥٩,٩٦٨	١٦٦,٠٦٧	١٦٢,٤٦٧	١٤٦,٩٣٨	
الودائع الحكومية	١٢١,٣٥٨	١٢٠,٥٢٤	١١٩,٦١٥	١١٩,٩٩٧	١١٤,٣٤١	١١١,٥٩٢	٩٥,٤٥٤	٨٥,٦٣٣	٦٧,١٢٠	
	(٦,١)	(٤,٤)	(٦,٢)	(٥,٧)	(٢,٥)	(١٦,٩)	(١١,٥)	(٢٧,٦)	-(٢٣,٦)	
بالعملة المحلية	٧١,٢٣٥	٧١,١٠٤	٦٩,٨٠٨	٦٩,٥٧٩	٦٧,٥٠٩	٧٠,٠٤٦	٥٧,٥٦٨	٥٤,٤١١	٣٨,٥٥٠	
بالعملة الأجنبية	٥٠,١٢٣	٤٩,٤٢٠	٤٩,٨٠٧	٥٠,٤١٨	٤٦,٨٣٢	٤١,٥٤٦	٣٧,٨٨٦	٣١,٢٢٢	٢٨,٥٧٠	
ملاحظات (نسبة مئوية)										
معدل الدولار في إجمالي الودائع	٢٤,٠	٢٣,٧	٢٣,٧	٢٣,٥	٢٢,٤	٢٣,٥	٢٦,١	٢٦,٩	٢٩,٩	
معدل الدولار في الودائع غير الحكومية	٢١,٦	٢١,٢	٢١,٢	٢٠,٩	١٩,٨	٢١,٤	٢٤,٢	٢٥,٧	٢٨,٢	
معدل الدولار في الودائع الحكومية	٤١,٣	٤١,٠	٤١,٦	٤٢,٠	٤١,٠	٣٧,٢	٣٩,٧	٣٦,٥	٤٢,٦	

المصدر: البنك المركزي المصري.

() معدل النمو عن الفترة المقابلة في العام السابق.

* مبدئي.

١/ لا تشمل الودائع لدى البنك المركزي.

٢/ تشمل ودايع كل من قطاع الأعمال العام والخاص والقطاع العائلي وغير المقيمين (قطاع العالم الخارجي). لا تشمل شيكات وحالات تحت التحصيل.

شكل (١٧): معدلات الدولار

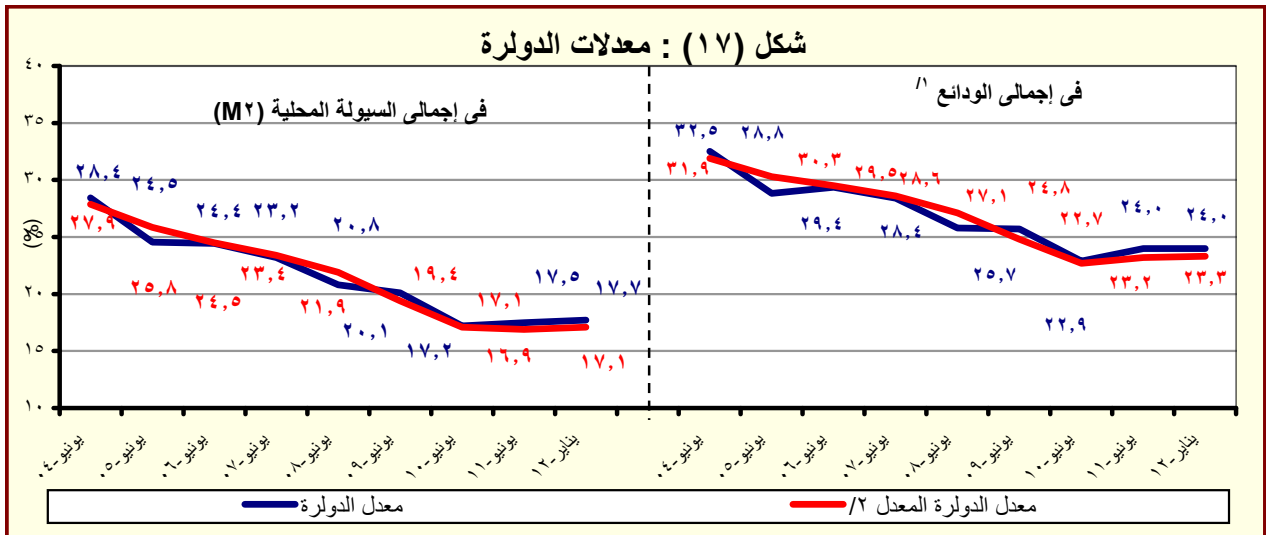

المصدر: البنك المركزي المصري.

١/ بخلاف الودائع لدى البنك المركزي المصري.

٢/ يشير الى معدل الدولار بعد تحييد أثر تغير سعر الصرف على المكون الأجنبي في جملة الودائع. وعلى سبيل المثال فإن معدل الدولار في إجمالي الودائع في يونيو ٢٠٠٨ كان ينبغي أن يبلغ ٢٧,١% بدلا من ٢٥,٨% في حالة عدم حدوث تغيير في سعر الصرف خلال العام السابق.

جدول (٢٨) : التسهيلات الائتمانية من البنوك ^{١/}

(مليون جنيه)

	يناير-١٢*	ديسمبر-١١	نوفمبر-١١	أكتوبر-١١	يناير-١١	يناير-١٠	يناير-٠٩	يناير-٠٨	يناير-٠٧	
إجمالي أرصدة التسهيلات الائتمانية	٤٩٢,٢٩٠	٤٨٩,٧٢٩	٤٨٦,٣١٤	٤٨١,٧٠٣	٤٦٥,١٠٩	٤٣٥,٣٣١	٤٢٨,٩٥٠	٣٨٣,٥٧٩	٣٣٨,٩٦٢	
	(٥,٨)	(٦,٩)	(٢,٥)	(٢,٢)	(٦,٨)	(١,٥)	(١١,٨)	(١٣,٢)	(٩,٥)	
للحكومة ^{٢/}	٣٦,٨٨٠	٣٧,٢٢٧	٣٦,٨٤١	٣٧,٨٠٠	٣٨,٧٨٢	٣٢,٩٩١	٣١,١٦٤	٣١,٢٢٧	٢٣,٦١٤	
	-(٤,٩)	-(٢,٥)	-(٤,٤)	(٠,٤)	(١٧,٦)	(٥,٩)	-(٠,٢)	(٣٢,٢)	(٨,٠)	
بالعملة المحلية	١٦,١٢٠	١٦,٨٤٤	١٧,٠٨٩	١٧,٤٧٧	١٩,١٧٥	١٢,٧٨٨	٧,٨٧٦	١٠,٨٥٢	١١,٦٥١	
بالعملة الأجنبية	٢٠,٧٦٠	٢٠,٣٨٣	١٩,٧٥٢	٢٠,٣٢٣	١٩,٦٠٧	٢٠,٢٠٣	٢٣,٢٨٨	٢٠,٣٧٥	١١,٩٦٣	
لغير الحكومة	٤٥٥,٤١٠	٤٥٢,٥٠٢	٤٤٩,٤٧٣	٤٤٣,٩٠٣	٤٢٦,٣٢٧	٤٠٢,٣٤٠	٣٩٧,٧٨٦	٣٥٢,٣٥٢	٣١٥,٣٤٨	
	(٦,٨)	(٧,٨)	(٣,١)	(٢,٣)	(٦,٠)	(١,١)	(١٢,٩)	(١١,٧)	(٩,٧)	
بالعملة المحلية	٢٣١,٥٤٩	٢٢٨,٥٣٧	٢٢٤,٧٥٨	٢٢٠,٢١٣	٢٩٢,٣٦٠	٢٨٤,٢٦١	٢٧٧,٧١٤	٢٤٨,٦١١	٢٣٢,٤١٣	
بالعملة الأجنبية	١٢٣,٨٦١	١٢٣,٩٦٥	١٢٤,٧١٥	١٢٣,٦٩٠	١٣٣,٩٦٧	١١٨,٠٧٩	١٢٠,٠٧١	١٠٣,٧٤١	٨٢,٩٣٥	
ملاحظات (نسبة مئوية):										
التسهيلات الائتمانية الممنوحة الى القطاع الخاص ^{٣/}	٨٤,٧	٨٤,٥	٨٤,٨	٨٤,٧	٨٤,٦	٨٣,٩	٨٥,٩	٨٤,٨	٨٤,٧	
الى جملة التسهيلات										
القروض الى الودائع للقطاع غير الحكومي ^{٤/}	٥٢,٣	٥٢,١	٥٢,٢	٥١,٥	٥١,٣	٥٣,٩	٥٨,١	٥٥,٦	٦٠,٦	
القروض الى الودائع للقطاع الحكومي	٣٠,٤	٣٠,٩	٣٠,٨	٣١,٥	٣٣,٩	٢٩,٦	٣٢,٦	٣٦,٥	٣٥,٢	
التسهيلات الائتمانية بالعملة الأجنبية الى جملة التسهيلات	٢٩,٤	٢٩,٥	٢٩,٧	٢٩,٩	٣٣,٠	٣١,٨	٣٣,٤	٣٢,٤	٢٨,٠	
التسهيلات الائتمانية بالعملة الأجنبية للقطاع الحكومي الى جملة التسهيلات الممنوحة للقطاع الحكومي	٥٦,٣	٥٤,٨	٥٣,٦	٥٣,٨	٥٠,٦	٦١,٢	٧٤,٧	٦٥,٢	٥٠,٧	
التسهيلات الائتمانية بالعملة الأجنبية للقطاع غير الحكومي الى جملة التسهيلات الممنوحة للقطاع غير الحكومي	٢٧,٢	٢٧,٤	٢٧,٧	٢٧,٩	٣١,٤	٢٩,٣	٣٠,٢	٢٩,٤	٢٦,٣	

المصدر : البنك المركزى المصرى.

* ميدنى.

() معدل النمو عن الفترة المقابلة فى العام السابق.

١/ لا يتضمن التسهيلات الائتمانية المقدمة من قبل البنك المركزى المصرى.

٢/ يشمل الجهاز الإدارى والهيئات الخدمية و المحليات والهيئات الاقتصادية.

٣/ يشمل كل من قطاع الأعمال الخاص والقطاع العائلى و قطاع العالم الخارجى (غير المقيمين).

٤/ يشمل قطاع الاعمال العام، قطاع الأعمال الخاص و القطاع العائلى و قطاع العالم الخارجى (غير المقيمين).

شكل (١٨) : توزيع التسهيلات الائتمانية الممنوحة لجهات غير الحكومية بحسب القطاعات (يناير ٢٠١٢)

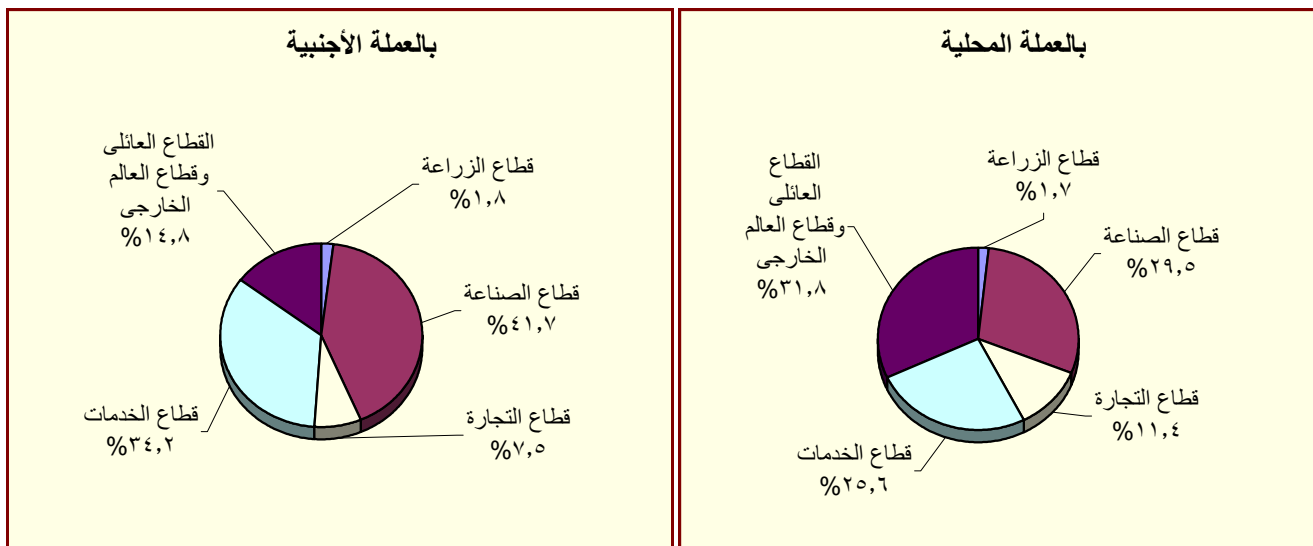

المصدر : البنك المركزى المصرى.

جدول (٢٩) : هيكل أسعار الفائدة المحلية

متوسط سنوي	سعر خصم البنك المركزي ^{١/}	متوسط سعر الفائدة على القروض (سنة فأقل) ^{٢/}	متوسط سعر الفائدة على الودائع ٣ أشهر ^{٢/}	سعر العائد على أذون خزانة ٩١ يوم	سعر العائد على شهادات الإستثمار ^{١/٣}	سعر العائد على ودائع صندوق توفير البريد ^{١/}
٢٠٠٣/٢٠٠٢	١٠,٠٠	١٣,٧٠	٨,٦٩	٨,٣١	١٠,٥٠	١٠,٥٠
٢٠٠٤/٢٠٠٣	١٠,٠٠	١٣,٤٠	٧,٩٦	٨,٤١	١٠,٥٠	١٠,٥٠
٢٠٠٥/٢٠٠٤	١٠,٠٠	١٣,٣٩	٧,٦٦	١٠,١٢	١٠,٥٠	١٠,٥٠
٢٠٠٦/٢٠٠٥	٩,٠٠	١٢,٧١	٦,٥٣	٨,٨٢	٩,٥٠	٩,٥٠
٢٠٠٧/٢٠٠٦	٩,٠٠	١٢,٦٤	٦,٠١	٨,٦٥	١٠,٠٠	٩,٥٠
٢٠٠٨/٢٠٠٧	١٠,٠٠	١٢,٢٢	٦,٠٩	٦,٩٧	١٠,٠٠	٩,٥٠
٢٠٠٩/٢٠٠٨	٩,٠٠	١٢,٣٩	٧,٠٣	١١,٣٢	١٠,٠٠	٩,٢٧
٢٠٠٩/٢٠١٠	٨,٥٠	١١,٣٥	٥,٩٧	٩,٨٦	٩,٥٨	٩,٠٠
٢٠١٠/٢٠١١	٨,٥٠	١٠,٨٤	٦,٥٢	١٠,٢٠	٩,٥٠	٩,٠٠
متوسط شهري						
فبراير-١١	٨,٥٠	١٠,٦٠	٦,٥٠	١٠,٥٩	٩,٥٠	٩,٠٠
مارس-١١	٨,٥٠	١٠,٧٠	٦,٥٠	١١,٣٢	٩,٥٠	٩,٠٠
أبريل-١١	٨,٥٠	١٠,٨٠	٦,٦٠	١١,١٨	٩,٥٠	٩,٠٠
مايو-١١	٨,٥٠	١٠,٨٠	٦,٧٠	١١,٥٦	٩,٥٠	٩,٠٠
يونيو-١١	٨,٥٠	١١,٠٠	٦,٦٠	١١,٧٢	٩,٥٠	٩,٠٠
يوليو-١١	٨,٥٠	١١,٠٠	٦,٧٠	١١,٩١	٩,٥٠	٩,٠٠
أغسطس-١١	٨,٥٠	١١,١٠	٦,٧٠	١١,٩٣	٩,٥٠	٩,٠٠
سبتمبر-١١	٨,٥٠	١١,٢٠	٦,٨٠	١٢,٦٧	١٠,٠٠	٩,٠٠
أكتوبر-١١	٨,٥٠	١١,٣٠	٧,٠٠	١٢,٥٢	١٠,٠٠	٩,٠٠
نوفمبر-١١	٩,٥٠	١١,٤٠	٧,١٠	١٣,٠٤	١١,٥٠	٩,٠٠
ديسمبر-١١	٩,٥٠	١١,٨٠	٧,٢٠	١٤,٠٨	١١,٥٠	٩,٠٠
يناير-١٢	٩,٥٠	١١,٩٠	٧,٤٠	١٣,٨٦	١١,٥٠	٩,٠٠
فبراير-١٢	٩,٥٠	--	--	--	١١,٥٠	٩,٠٠

المصدر : البنك المركزي المصري.

-- بيان غير متاح.

١/ أسعار نهاية الفترة.

٢/ بدءاً من سبتمبر ٢٠٠٥، تعكس البيانات المتوسط المرجح لسعر الفائدة الشهري لمجموعة من البنوك تمثل نحو ٨٠% من تعاملات الجهاز المصرفي. وقبل هذا التاريخ، تعكس البيانات متوسط بسيط لأسعار الفائدة الأسبوعية لأغلبية البنوك.

٣/ فائدة بسيطة.

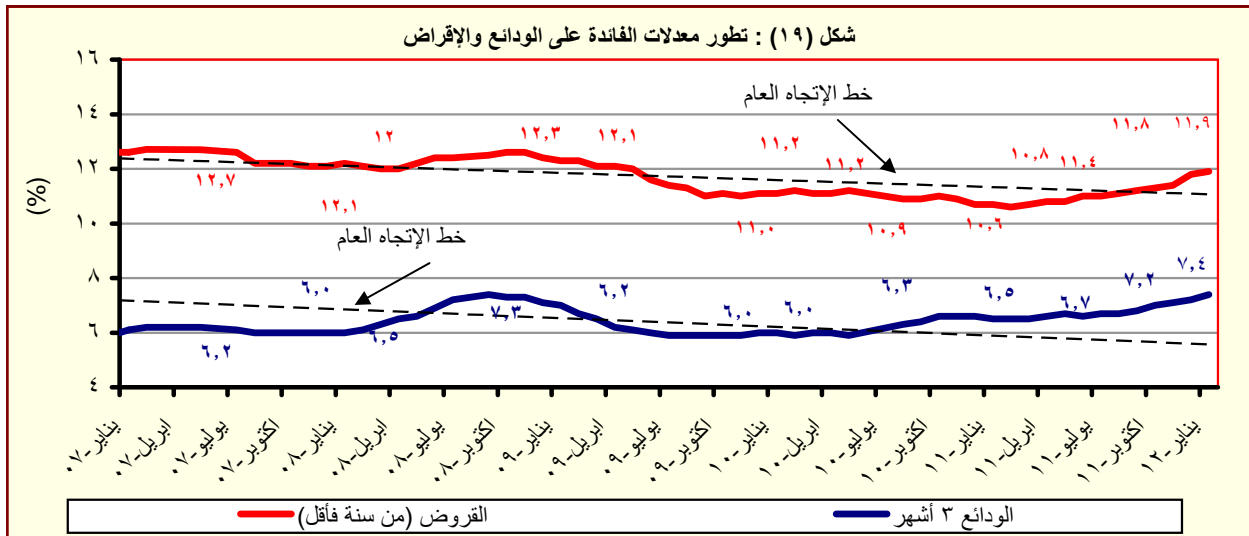

المصدر : البنك المركزي المصري.

جدول (٣٠) : متوسط أسعار عائد المعاملات بين البنوك (الإنترنت)^١

متوسط سنوي	ليلة واحدة	أسبوع	شهر	أكثر من شهر
٢٠٠٣	٨,٤	٩,٤	٩,٧	٩,٩
٢٠٠٤	٨,٢	٩,٨	١٠,٧	١٠,٣
٢٠٠٥	٩,٥	١٠,١	١٠,٤	١٠,٧
٢٠٠٦	٨,٦	٨,٨	٨,٨	٨,٨
٢٠٠٧	٨,٨	٨,٩	٩,٠	٩,١
٢٠٠٨	١٠,٣	١٠,٣	١٠,٢	١٠,٣
٢٠٠٩	٩,٥	٩,٥	٩,١	٩,٦
٢٠١٠	٨,٣	٨,٣	٨,٣	٨,٤
متوسط شهري				
فبراير-١١	٨,٧٤	٨,٨٦	--	--
مارس-١١	٨,٩٨	٩,١٦	--	٩,٦٠
أبريل-١١	٨,٩٠	٩,٠٤	--	٩,٦٠
مايو-١١	٨,٩٥	٩,١٠	٩,٥٠	٩,٥٠
يونيو-١١	٩,٠٢	٩,١٢	٩,٥٥	٩,٥٠
يوليو-١١	٨,٩٧	٩,١٣	٩,٥٦	٩,٥٩
أغسطس-١١	٨,٩٨	٩,١٦	٩,٤٨	٩,٣٠
سبتمبر-١١	٩,٠٧	٩,٢٥	٩,٤٠	٩,٥٥
أكتوبر-١١	٨,٨٩	٩,٢٠	--	٩,٣٠
نوفمبر-١١	٩,١٧	٩,٢٧	٩,١٠	٩,٣١
ديسمبر-١١	٩,٧٠	٩,٨٣	١٠,٠٥	١١,٣٠
يناير-١٢	٩,٦٦	٩,٨١	٩,٩٤	٩,٩٠
فبراير-١٢	٩,٦٦	٩,٨٠	١٠,٨٤	--

المصدر : البنك المركزي المصري.

-- بيان غير متاح

١/ تم استخدام بيانات متوسط أسعار العائد بين البنوك (الإنترنت) بدلاً من متوسط تكلفة الإقراض بين البنوك (كيبور) بدءاً من مارس ٢٠٠٣. وتعد أسعار العائد بين البنوك مقياساً أفضل لتطورات السوق لتغطيتها الأوسع لمعاملات البنوك التجارية، والمتخصصة، وبنوك الإستثمار.

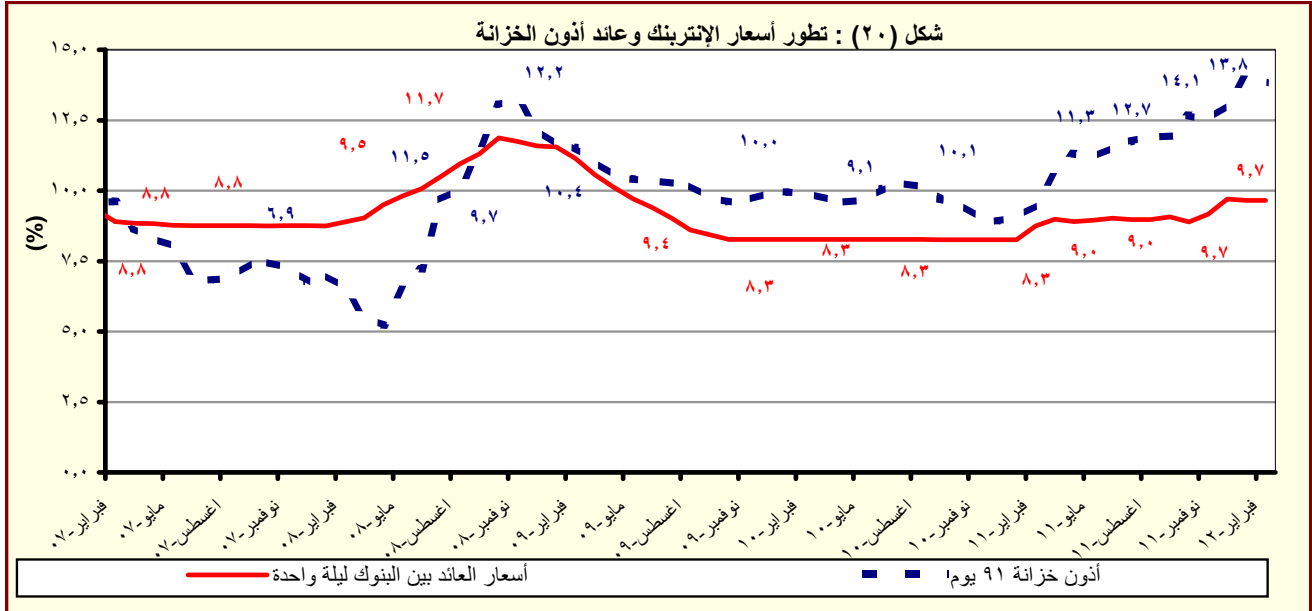

المصدر : البنك المركزي المصري.

القسم السابع

القطاع المالى و الإستثمارات

٥٥	المؤشرات الرئيسية لسوق المال-	جدول (٣١)
٥٦	عمليات الإستحواذ فى السوق المصرية-	جدول (٣٢)
٥٧	أهم الشركات التى تم خصصتها أو تصفيتا-	جدول (٣٣)
٥٧	تطور برنامج الخصصة-	جدول (٣٣) تابع
٥٨	أداء مؤشرات IFCG للأسواق الناشئة-	جدول (٣٤)
٥٩	الأرصدة القائمة لأذون الخزانة وفقاً للقطاعات الحائزة لها	جدول (٣٥)
٦٠	محفظة الأوراق المالية لدى البنوك	جدول (٣٦)
٦١	صافى الإستثمارات الأجنبية المباشرة موزعة بحسب الدول-	جدول (٣٧)

جدول (٣١): المؤشرات الرئيسية لسوق المال^{١/}

١٢-يناير-١٢	١١-ديسمبر-١١	١١-نوفمبر-١١	١١-يوليو-١١	١٠-يوليو-١٠	١٠-يونيو-١٠	٠٩-يونيو-٠٩	٠٨-يونيو-٠٨	٠٧-يونيو-٠٧	مؤشر EGX-٣٠ (CASE-٣٠ سابقاً) ^{١/٢}
٥,٣٥٠	٤,٦٤٨	٣,٦٢٢	٤,٠٢٠	٥,٣٧٣	٦,٠٣٣	٥,٧٠٣	٩,٨٢٧	٧,٨٠٣	معدل العائد الشهري (%)
١٥,١	٢٨,٣	-٩,٩	-٩,٧	-٢,٧	-٧,٩	-٣,٨	-١١,١	٠,٤	معدل تنذب السوق ^{١/٣}
١,٩	١,٨	١,٤	٢,٤	١,٢	١,٣	٢,٠	١,٠	١,٠	رأس المال السوقي ^{١/٤} (مليار جنيه)
٣٨٢	٣٤٠	٢٨٨	٣١٠	٤٠٠	٤١٠	٤٦٤	٨١٣	٦٠٢	نسبة للنتائج المحلى الإجمالى ^{١/٥}
٢٤,٣	٢١,٦	١٨,٤	١٩,٧	٢٩,١	٣٤,٠	٤٤,٥	٩٠,٨	٨٠,٨	عدد الشركات
٢١٤	٢١٤	٢١٣	٢١٤	٢١١	٢١٥	٣٣٣	٣٧٥	٥٤٤	الأسهم والسندات المتداولة
١٣,٧٦٠	٧,٠٤٦	١٠,٢٨٨	٧,٨٦٢	٢٠,٥١٥	٤٦,٥٠٧	٦٠,٢٨٥	٤٧,١٧١	٣٣,٠٢٧	القيمة (مليون جنيه)
٩٥,٣	-٣١,٥	٣٠,٩	-٢٠,٤	١٢,٨	٦٠,٩	٦٩,٣	-٣٣,٠	٩,٢	معدل التغير الشهري (%)
--	-٧٠,٥	-٥٥,٥	-٦٨,٨	-٥٥,٩	-٢٢,٩	٢٧,٨	٤٢,٨	١٦٦,٤	معدل التغير السنوى (%)
--	٢٤٤٥٤١	٢٤٨٨٦٩	٢٣٨,٦٢٦	٢٢٤,٨٣٧	١٧١,٦٦٥	٩٧,٥٨٦	٨٤,٥٤٧	٦٢,١٣٠	سندات مقيدة (مليون جنيه)
--	٢٢٩٦٨٥	٢٣١٦٨٦	٢٢١,٤٣٩	٢٠٦,٨٩١	١٥٩,٨٩٠	٩٢,٦٢٥	٧٨,٧٧١	٥٧,٥٩٨	حكومية ^{١/٦} منها:
--	٢٢٩٥٦٧	٢٣١٥٦٧	٢٢١,٤٦٧	٢٠٦,٧٦٧	١٥٩,٧٦٧	٩٢,٥٠٠	٧٤,٥٠٠	٥٣,٠٠٠	سندات المتعاملون الرئيسيون
--	٤٣٥٧	٦٤٠٩	٦,٤٠٤	٦,٧١٨	٥,٤٢٣	٣,٠٩٦	٣,٨٨٠	٣,٨٤٣	شركات
--	٥٤٩٩	٥٧٧٤	٥,٨٣٢	٦,٢٢٨	٦,٣٥٢	١,٨٦٥	١,٨٦٩	--	توريق ^{١/٧}
-٩٢	٣٤	-٧٦	-٥٨	-١٦٦	٤٣	-١٠٦	١٩٩	-١,٢٤٠	صافى مشتريات الأجانب
-١١١	٣٥,٩٨٣	-٥١,٤٣٠	-٨٠,٥٨٦	-٥٩,٩٩٤	٩٣,٦١٠	٥٦٢	٢٣,٢٥٥	-٢٩٧,٢٧٠	القيمة (مليون دولار)
٢٢	٣٣	٢٦	٢٤	٢٠	٢٢	١٢	٢٠	٣١	الكمية (ألف سهم)
٢٢	٣٣	٢٦	٢٤	٢٠	٢٢	١٢	٢٠	٣١	نسبة الكمية إلى جملة الاسهم المتداولة (%)
١٢,٤	١١,٤	١٠,٥	١١,٥	١٣,٠	١٢,٦	١١,٥	١٥,٧	٢١,٩	مؤشرات أخرى
٨,٣	٩,١	١٠,٤	٩,٦	٧,٥	٧,٥	٧,٢	٦,٥	٤,١	مضاعف الربحية ^{١/٨} / ^{١/٩}
٣,١	١,٧	١,٧	١,٥	٣,٧	٤,٥	١١,٢	٤,٩	٤,٨	العائد على الكوبون (%)
٣,١	١,٧	١,٧	١,٥	٣,٧	٤,٥	١١,٢	٤,٩	٤,٨	نسبة السعر إلى القيمة الدفترية (%)

المصدر: البورصة المصرية وهيئة سوق المال والبنك المركزي المصري.

-- بيان غير متاح.

١/ جدير بالذكر أنه تم إغلاق البورصة المصرية خلال الفترة من ٢٠١١/١/٢٨ وحتى ٢٠١١/٣/٢٢ عقب الأحداث التي مرت بها مصر منذ إنذلاع الثورة.

الثورة

٢/ على أساس الانحراف المعياري للعوائد اليومية خلال الفترة.

٤/ يمثل ناتج ضرب عدد الاسهم القائمة في سعر السوق السائد.

٥/ قامت وزارة التنمية الاقتصادية بتقدير قيمة الناتج المحلى الإجمالى لعام ٢٠١٢/٢٠١١ بنحو ١٥٧٠ مليار جنيه، مقارنة بناتج محلى إجمالى معدل قدره ١٣٧١,٨ مليار جنيه لعام ٢٠١١/٢٠١٠.

٦/ تتضمن سندات الخزنة (شاملة المتعاملون الرئيسيون)، وسندات الإسكان، وسندات التنمية.

٧/ تم قيد سندات التوريق في بورصة الأوراق المالية اعتباراً من سبتمبر ٢٠٠٦.

٨/ يعرف أيضا بمعدل السعر على العائد، ويقاس بنسبة سعر السوق لكل سهم إلى أرباحه السنوية.

٩/ محسوب على أداء أنشط ٥٠ شركة.

١٠/ الكوبون السنوى الموزع / سعر السهم الجارى.

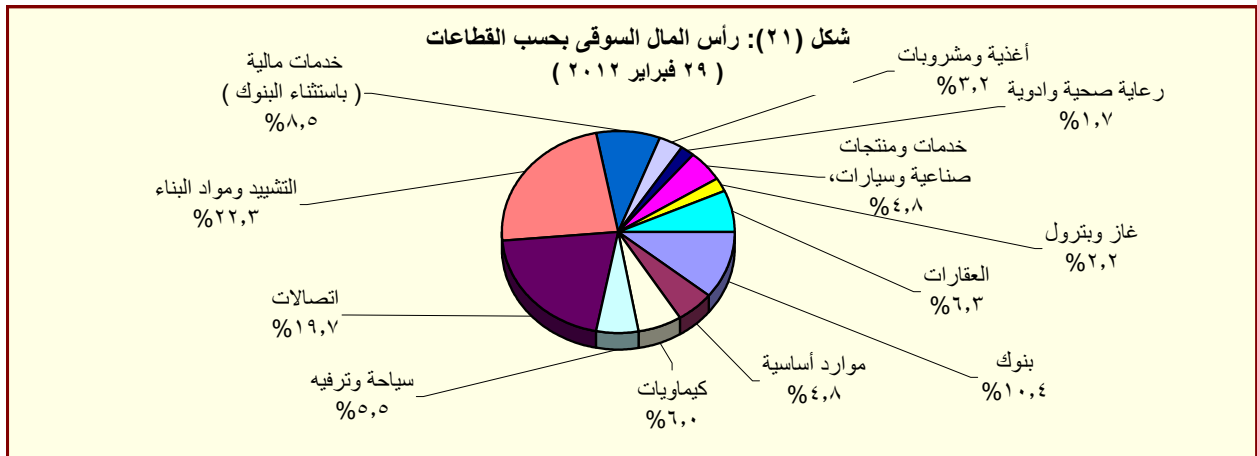

المصدر: النشرة الشهرية لبورصتى القاهرة والألكندرية.

١/ تتضمن قطاعات المعدات الكهربائية والهندسية، الإعلام، التجارة، تكنولوجيا المعلومات، الزراعة والصيد، الورق والتعبئة والبلاستيك، المطاحن والتخزين، خدمات متنوعة، خدمات التجزئة، وبيع الإستهلاك العائلى.

جدول (٣٢): عمليات الإستحواذ فى السوق المصرية
(أغسطس ٢٠٠٨ - يناير ٢٠١٢)

التاريخ	المشترى	الورقة المالية	القيمة (مليون جنيه)	نسبة الإستحواذ (%)
يناير-١٢	الكترولولوكس كونتر اكينج اكيوبلاج	اوليمبك جروب للاستثمارات المالية	٣٧,٦٧	١,٥٤
ديسمبر-١١	رواسى للاستثمار العقارى	نماء للتنمية و الاستثمار	٢١٦,٩٠	٣٢,٦٠
ديسمبر-١١	قافلة للتجارة و التوزيع	بى تك للتجارة و التوزيع	٢١,٤٠	٩,٢٣
ديسمبر-١١	اوراسكوم للاتصالات و العلام و التكنولوجيا القابضة	الشركة المصرية لخدمات التليفون المحمول (موبينيل)	٨٦٦,٠٠	٢٠,٠٠
نوفمبر-١١	رواسى للاستثمار العقارى	نماء للتنمية و الاستثمار	٤٤٤,٩٦	٦٦,٩٠
نوفمبر-١١	قافلة للتجارة و التوزيع	بى تك للتجارة و التوزيع	٢٠٣,٧٩	٨٧,٨٠
سبتمبر-١١	الكترولولوكس كونتر اكينج اكيوبلاج	اوليمبك جروب للاستثمارات المالية	٢٣٩٨,٤٠	٩٨,٣٣
يناير-١١	مستثمرون أفراد	بيراميدز كابيال لتداول الاوراق المالية	٢,٠٠	١٠,٠٠
يناير-١١	مجموعة من المستثمرين	بلتون المالية القابضة	٦٤,٨٠	٨٩,١٩
ديسمبر-١٠	البنك الوطنى للتنمية	القاهرة الوطنية للاستثمار والأوراق المالية	٣٣,٩٠	٢٤,٨٠
اغسطس-١٠	المصرية القابضة للغازات الطبيعية (ايجاس)	غاز مصر	٦٧٤,٢١	٨٠,٠٠
اغسطس-١٠	شارم دريمز القابضة للسياحة والفنادق	رود مصر للاستثمار السياحي	٦٢,٨٧	١٠,١٢
يوليو-١٠	الشركة المصرية العامة للسياحة و الفنادق	التعمير السياحي	٥٦,٥٥	٦٥,٢٩
يناير-١٠	البنك الأهلى المتحد (شركة مساهمة بحرينية)	البنك الأهلى المتحد (مصر)	٩٨٤,٩٠	٤٤,٤٠
يناير-١٠	مجموعة سليمان القابضة للاستثمارات المالية ^١	لورد للاستيراد والتصدير	٨٢,٥٠	٩٩,٩٨
يناير-١٠	مجموعة سليمان القابضة للاستثمارات المالية ^١	لورد للصناعات الدقيقة	٩٥,٧٠	٩٦,٨٧
يناير-١٠	مجموعة سليمان القابضة للاستثمارات المالية ^١	لورد انترناشونال	٦٥,١٠	٩٩,٩٨
ديسمبر-٠٩	سامكريت للاستثمار الهندسى	سامكريت مصر	٤٠٧١,٠٠	٩٩,٦٠
ديسمبر-٠٩	Beltone Partners Holding Ltd	بلتون المالية القابضة	٧٢,٦٠	٩٩,٨٠
ديسمبر-٠٩	الجونة للنقل السياحى	الشركة الدولية القابضة للفنادق	١٩٤٤,٤٠	٩٩,٧٠
ديسمبر-٠٩	مستثمرون أفراد	الكان القابضة	١٢,٥٠	١٢,٧٠
نوفمبر-٠٩	لافارج بيلدينج ماتريلز تريدينج ايجيبت	لافارج للأسمنت مصر	١٥٤٦٦,٠٠	٥٣,٦٥
اغسطس-٠٩	أوليمبك جروب للإستثمارات المالية ^١	القاهرة للصناعات الغذائية	٦٦,٤٠	٩٨,٨٠
يونيو-٠٩	أوراسكوم لصيانة مصانع الأسمدة ^١	المصرية للأسمدة	٣٤٦٨,٨٠	٩٩,٩٩
ابريل-٠٩	Global Investment And Management Group Limited	المنصورة للراتجات والصناعات الكيماوية	٢٩,١٠	٦٩,١٠
ابريل-٠٩	البنك الوطنى للتنمية	الوطنية للزجاج والبلور	١٨٢,٥٠	٨٨,٣٠
مارس-٠٩	مؤسسة التمويل الدولية (IFC)	بنك الإسكندرية	١١٠٦,٨٢	٩,٧٥
مارس-٠٩	مستثمر هندى	الإسكندرية للخدمات الطبية - مركز الإسكندرية الطبى	٩٦,٧٠	٨٦,٣٥
ديسمبر-٠٨	حديد البحر الأحمر	مصر الوطنية للصلب (عناقة)	١٤,٨٠	٤,٠٠
ديسمبر-٠٨	حديد البحر الأحمر	مصر الوطنية للصلب (عناقة)	٣٥٥,٨٠	٩٦,٠٠
ديسمبر-٠٨	مجموعة من المستثمرين	جنرال للهندسة و المحركات	٢,٦٠	٤٢,٦٠
اكتوبر-٠٨	النعيم القابضة للاستثمارات	النعيم للاستثمارات المالية	٩,٥٠	٣٨,٠٠
سبتمبر-٠٨	شركة ماك القابضة للصناعة	شركة الإسفنج المصرية	١٩,٢٠	٢٨,٨٠
سبتمبر-٠٨	شركة شركاء بلتون القابضة المحدود	بلتون المالية القابضة	٦٨,٦٠	٩٩,٨٦
سبتمبر-٠٨	Prime Industrial Holding	الوطنية للزجاج والبلور	١٩٢,١٠	٨٨,٣٢
اغسطس-٠٨	شركة أبو ظبى للخدمات المالية	السلام للوساطة فى الأوراق المالية	٢١,٠٠	٧٠,٠٠
اغسطس-٠٨	المصرية لصناعة المنسوجات	دايس للملابس الجاهزة	٨٨,٠٠	٦٠,٠٠
اغسطس-٠٨	مجموعة من المستثمرين	كيماويات البناء الحديث الدولية	١٩,٤٠	٤٨,٥٠

المصدر: النشرة الشهرية للبورصة المصرية.

١/ القيمة بالدولار الأمريكى.

٢/ عملية تبادل أسهم.

جدول (٣٣): أهم الشركات التي تم خصصتها أو تصفيتها
(من ١٩٩٣ - ١٩٩٤ وحتى ٢٩ فبراير ٢٠١٢)

(مليون جنيه)

طريقة البيع	عدد الشركات	النسبة المبيعة	قيمة البيع
اجمالي	٢٨٢		٥٣,٦٤٤
بيع اقلية، ومنها:	٣٨		٦,٠٦٤
أسمنت بورتلاند حلوان		%٥٢	١,٢٠٢
أسمنت العامرية		%٧١	٧٦٨
البويات والصناعات الكيماوية		%٦٢	٦٩٢
المشروعات الصناعية والهندسية		%٩٠	٢٩٩
بيع اقلية، ومنها:	٢٣		١١,٠٠٣
المصرية للاتصالات		%٢٠	٥,١٢٢
سيدي كرير للبتروكيماويات - سيدبك		%٢٠	١,٦٢٦
شركة طلعت مصطفي القابضة		%٤	٩٣٢
الشرقية للدخان		%٣٤	٥٤٩
تصفية	٣٤		--
بيع كأصول	٤٤		٣,٤٣٧
بيع لمستثمر رئيسي، ومنها:	٨٥		٣٢,٢٠٨
بنك الإسكندرية		%٨٠	٩,٢٧٤
المصرية للأسمدة		%٤٦	١,٩٧١
السويس للأسمنت		%٣٣	١,٨٠٠
أسمنت اسيوط		%١٠٠	١,٣٨٠
بيع لإتحاد العاملين المساهمين، ومنها:	٣٣		٩٣٢
وادي كوم أمبو لاستصلاح الاراضي		%١٠٠	٧٠
العربية لاستصلاح الاراضي		%١٠٠	٦١
العامية لاستصلاح الاراضي		%١٠٠	٦٠
مضارب الغربية		%٩٠	٥١
مصانع أو وحدات مبيعة أو مؤجرة	٢٥		--

المصدر: وزارة الإستثمار ونشرة البورصة المصرية.

-- بيان غير متاح.

جدول (٣٣ - تابع): تطور برنامج الخصخصة
(١٩٩٢/١٩٩١ - ٢٠٠٩/٢٠١٠)*

(مليون جنيه)

الإجماليات	شركات قطاع عام أخرى		بيع المشروعات المشتركة ^{١/}		بيع مشروعات قانون ٢٠٣ ^{١/}		
	العدد	الحصيلة	العدد	الحصيلة	العدد	الحصيلة	
٤١٨	١١	-	-	-	٤١٨	١١	١٩٩١ - يونيو ١٩٩٤
٨٦٧	١٤	-	-	-	٨٦٧	١٤	١٩٩٥/١٩٩٤
٩٧٧	١٢	-	-	-	٩٧٧	١٢	١٩٩٦/١٩٩٥
٤,٥٩٥	٢٩	-	-	-	٤,٥٩٥	٢٩	١٩٩٧/١٩٩٦
٢,٤٨٧	٢٣	-	-	-	٢,٤٨٧	٢٣	١٩٩٨/١٩٩٧
١,٨٢٤	٣٣	-	-	-	١,٨٢٤	٣٣	١٩٩٩/١٩٩٨
٤,٧٠٨	٤٠	١٤	١	١٤	٤,٦٩٤	٣٩	٢٠٠٠/١٩٩٩
٣٧٠	١٨	-	-	١١٨	٢٥٢	١١	٢٠٠١/٢٠٠٠
٩٥٢	١٠	-	-	٨٧٩	٧٣	٧	٢٠٠٢/٢٠٠١
١١٣	٧	-	-	٦٤	٤٩	٦	٢٠٠٣/٢٠٠٢
٥٤٣	١٣	-	-	١١٥	٤٢٨	٩	٢٠٠٤/٢٠٠٣
٥,٦٤٣	٢٨	-	-	٤,٨١٩	٨٢٤	١٦	٢٠٠٥/٢٠٠٤
١٤,٦١٢	٦٥	٥,١٢٢	١	٧,٦٤٧	١,٨٤٣	٤٧	٢٠٠٦/٢٠٠٥
١٣,٦٠٧	٥٣	٩,٢٧٤	١	١,٥٥٩	٢,٧٧٤	٤٥	٢٠٠٧/٢٠٠٦
٣,٩٨٣	٣٦	-	-	٣,٢٣٨	٧٤٥	٢٠	٢٠٠٨/٢٠٠٧
١,٢١٣	١٧	-	-	٨٣	١,١٣٠	١٥	٢٠٠٩/٢٠٠٨
٥٠	٤	-	-	٥٠	-	-	* ٢٠١٠/٢٠٠٩

المصدر: وزارة الإستثمار

* بيانات مبدئية. جدير بالذكر أنه قد تم إرجاء برنامج الخصخصة خلال معظم السنة المالية ٢٠٠٨/٢٠٠٩ في ضوء إعداد "برنامج الملكية الشعبية" والذي تم تأجيله من جراء أثر الأزمة المالية العالمية على السوق المحلي.

١/ يتضمن بيع الأراضي غير المستغلة.

٢/ تعبر بيانات الشركات المشتركة عن قيمة مساهمة القطاع العام بها.

جدول (٣٤): أداء مؤشرات IFCI / S&P للأسواق الناشئة^١

الترتيب	الأسواق الناشئة ^٢	العائد (%)	
		التغير السنوي (منذ بداية العام) فبراير-١٢	التغير الشهري فبراير-١٢
١	مصر	٤٦,٠	١٤,٨
٢	تايلاند	١٩,٠	١٠,١
٣	شيلي	١٨,٦	٩,٥
٤	روسيا	٢٥,٠	٩,٥
٥	تايوان	١٩,٠	٨,٦
٦	تركيا	٢٨,٠	٧,٤
٧	جنوب أفريقيا	١٥,٥	٧,١
٨	الصين	١٨,٧	٧,٠
٩	التشيك	١٠,٥	٦,٥
١٠	المجر	٢٩,٣	٦,٠
١١	البرازيل	٢١,٤	٥,٧
١٢	الهند	٢٦,٨	٥,٣
١٣	بولندا	٢١,٨	٥,١
١٤	الفلبين	١٤,٨	٤,٥
١٥	كوريا	١٤,٤	٤,٤
١٦	ماليزيا	٩,٤	٣,٥
١٧	المكسيك	١٠,٥	٢,٨
١٨	المغرب	٦,٣	٢,٦
١٩	اندونيسيا	٣,٨	-٠,١
٢٠	بيرو	١٠,٧	٠,١

المصدر: التقرير الشهري للبورصة المصرية

١/ بناء على مؤشر أسعار ستاندرد أند بورز/ هيئة التمويل الدولية (IFCI). يقيس المؤشر الأداء اليومي لأكثر الأسهم نشاطاً في البورصات المحلية، حتى لو لم تكن متاحة أمام المستثمرين الأجانب.

٢/ تم استبعاد الأرجنتين من مؤشر أسعار ستاندرد أند بورز/ هيئة التمويل الدولية (IFCI) اعتباراً من ٢١ سبتمبر ٢٠٠٩، كما كان قد تم استبعاد فنزويلا من مؤشرات ستاندرد أند بورز/ هيئة التمويل الدولية للأسواق الناشئة في ١١ أبريل ٢٠٠٧.

جدول (٣٥): الأرصدة القائمة لأذون الخزانة وفقا للقطاعات الحائزة لها

(مليون جنيه)

يناير-١٢	ديسمبر-١١	نوفمبر-١١	أكتوبر-١١	يونيو-١١	يونيو-١٠	يونيو-٠٩	يونيو-٠٨	يونيو-٠٧	
٣٤١,٦٤٠	٣٥٦,٠٠١	٣٥٩,٥٧٣	٣٦٢,٤٢٨	٣٥٦,١٠٣	٢٦٦,١٢١	٢٣٩,٠٨٠	١٤٦,٤٣٩	١١٨,٦٥٧	إجمالي الأرصدة القائمة
٣,٨٣٤	٧,٨٨٨	١١,٤٤٩	١٥,٦٤٣	٢٤,٥٤٢	٣٨,٣٧٠	٤,٩٤٥	--	--	العملاء الاجانب
٩٨٥	٩٥٩	٩٠٩	٧٠٦	١,٠٣٤	٨٠٠	٩٨٨	١٧	٠	شركات التعامل فى الأوراق المالية
١٥,٨٣٠	١٦,٤٥٠	١٦,٧٢٠	١٣,٦٥٣	٨,٩٦٦	٥,٩٢٦	٥,٢٠٨	٧١	١١١	الشركات القابضة و الإستثمارية
٢٣٥,٢٨٧	٢٥٠,٣٤٥	٢٤٨,٥٩٨	٢٥٠,٠٢٧	٢٥٠,١٠٢	١٧٦,٥٢٠	١٩٤,٩٢٩	١٠٠,٠٦٣	٧٦,٢٧١	البنوك
١٠٢,١٢٣	١٠٠,٦٧٣	٨٩,٧٥٢	٨٣,٣٣٣	١١٦,٨٩٢	٩١,٢٧٦	١١٠,٤٨٢	٥٩,٤٢٩	٤٢,٧٤٧	بنوك قطاع عام
٩٦,٨٥٦	١٠٩,١٨١	١١٢,٩٤٠	١١٣,٠٠٠	١١٠,٣١٩	٦٦,٥٣٠	٦٧,٥٧٠	٣٨,٧٨٣	٣١,٩٦٤	بنوك قطاع خاص
٢٠,٦٢٨	٢٥,٠١٤	٢٦,٠٨٨	٢٢,٠١٣	٩,٣٠٤	١٠,٧٤٨	٩,٢٢٢	--	--	بنوك فروع أجنبية
٣٩١	٣١٧	٣١٥	٢٥٥	٨٢٠	٢,٧٤٩	٢,٧١٥	١,٨٥١	١,٥٦٠	بنك الإستثمار القومى
١٥,٢٨٩	١٥,١٦٠	١٩,٥٠٣	٣١,٤٢٦	١٢,٧٦٧	٥,٢١٧	٤,٩٤٠	--	--	بنوك متخصصة
١٣,٦٠٦	١٢,١٣١	١٢,٥١٤	١٠,٨٧٢	٦,٤٩١	١,٨٠٣	١,٥٦٨	٨١	٨٠	شركات التأمين
١٠,٣٤٧	٩,٦٦٣	١٠,٢٦١	٨,٧٣٩	٥,٠٢٨	٩٤١	١,٠٩٥	--	٦٦	قطاع عام
٣,٢٥٩	٢,٤٦٨	٢,٢٥٣	٢,١٣٣	١,٤٦٣	٨٦٢	٤٧٣	--	١٤	قطاع خاص ^{١/}
٤٤,٠٨٧	٤٣,١٦٤	٤٦,٨١٧	٤٨,٨٤٩	٤٤,٤٨٤	٣٣,٠٣٤	٢٤,٧٣١	١٢,٤٤٢	٦,٣٩٩	صناديق الإستثمار
٥,٢١٥	٥,٣٣٥	٥,٢٨٧	٦,٠٥٨	٤٤١	٧٥٧	١,٠٩٦	١,٠١٦	٢,٥١١	صناديق التأمين
٦٤٨	٥٥٠	٥٧٩	٥٦٥	٨,٦٤١	١٩٧	١٦٨	--	--	قطاع الاسكان و التعمير
١١٩	١٢٣	١٢٥	١٠٠	٧٦	٥٠	٣	٠	٠	قطاع التجارة
٨١٠	٧٦٩	٦٣٤	٤١٨	٢٦٨	٢٢٩	٩١	٦٠	٧١	قطاع الصناعات التحويلية
١٢٧	١٠٣	٤٥	١١٠	٣٠٠	٥٣١	٤٢	--	--	القطاع المالى
٧٠	٧١	٥٥	١٦	٥٣	٢١	١	--	--	قطاع النقل و المواصلات/ الكهرباء/ غاز/ صحة
٨,٨٨٨	٨,١٨٠	٦,٦٢٥	٦,٤٩٢	٣,٣٠٢	١,٨١٦	٤٩٥	١١	١٣٤	القطاع الافراد
٢,١٧٥	١,٦٠١	١,٤٥١	١,٤٢٠	١,٨٩٨	١,٩٢٢	٢,٠١٠	--	--	قطاع البترول و التعدين
١,٠٥٠	١,١٦٩	٨٥٩	٨٠٤	١,٨٧١	٨٥٠	٩٤	١١٢	٢٩٩	قطاع الخدمات
٨,٩٠٩	٧,١٦٣	٦,٩٠٦	٦,٦٩٥	٣,٦٣٤	٣,٢٩٥	٢,٧١١	٤٠٦	١٣٩	مجالات أخرى ^{٢/}

المصدر: البنك المركزى المصرى.

-- بيان غير متاح.

١/ يتضمن شركات التأمين الخاصة و الفروع الاجنبية.

٢/ تتضمن ٥٥ مليار جنيه أذون خزانة (صكوك) أصدرت لصالح البنك المركزى المصرى وفقا للإتفاق مع وزارة المالية لاستخدامها فى عمليات السوق المفتوح. وجدير بالذكر فقد تم إهلاك كافة الانون المصدرة لصالح البنك المركزى خلال الربع الأول من عام ٢٠٠٧/٢٠٠٦.

جدول (٣٦) محفظة الأوراق المالية لدى البنوك^{١/}

(مليون جنيه)

يناير-١٢	ديسمبر-١١	نوفمبر-١١	أكتوبر-١١	يونيو-١١	يونيو-١٠	يونيو-٠٩	يونيو-٠٨	يونيو-٠٧	
٤٩٤,٤٠٠	٥٠٣,٣٠٢	٤٩١,٥٨٦	٤٨٤,١٠٩	٤٧٤,١٧٦	٤٠٥,٨٩٥	٣٣٢,٥٩٧	٢٠١,٨٥٨	١٧٦,٠٩٨	إجمالي الأوراق المالية
٤٤٦,٥٧٨	٤٦١,٢٢٢	٤٥٥,٤٣٩	٤٥٥,٥٠٧	٤٤٢,٦٤٨	٣٣٨,٨٣٤	٢٩٧,١٩٤	١٦٨,١٨٢	١٤٣,٥٩٨	بالعملة المحلية
٤٧,٨٢٢	٤٢,٠٨٠	٣٦,١٤٧	٢٨,٦٠٢	٣١,٥٢٨	٦٧,٠٦١	٣٥,٤٠٣	٣٣,٦٧٦	٣٢,٥٠٠	بالعملة الأجنبية
٤٣٦,٥٩٧	٤٤٥,٨٢١	٤٣٣,٣٦٩	٤٢٤,٧٦٩	٤١٢,١٩٦	٣١٨,٨٧٦	٢٧٦,٠٩٥	١٤٨,٦٦٥	١١١,٢٨٨	القطاع الحكومي
٤١٤,٢٨٣	٤٢٨,٩٥٠	٤٢٢,٣٣٦	٤٢١,٨٠٢	٤٠٧,٨١٤	٣٠٣,٢٩٧	٢٦٢,٠٤٤	١٣٥,١٢٩	٩٦,٦٥٢	بالعملة المحلية ومنها:
٢٢,٣١٤	١٦,٨٧١	١١,٠٣٣	٢,٩٦٧	٤,٣٨٢	١٥,٥٧٩	١٤,٠٥١	١٣,٥٣٦	١٤,٦٣٦	بالعملة الأجنبية
-	-	-	-	-	-	-	-	١٧,٦١٧	صكوك البنك المركزي (بالعملة المحلية)
٨٥٢	٨٥٤	٩٤١	٩٥٦	٩٨٠	١,٠٥٢	١,٣٣٨	١,٤١٤	٧٦١	قطاع الأعمال العام
٨٥٢	٨٥٤	٩٤١	٩٥٦	٩٨٠	١,٠٥٢	١,٣٣٨	١,٤١٤	٧٦١	بالعملة المحلية
-	-	-	-	-	-	-	-	-	بالعملة الأجنبية
٣٥,٩٩٥	٣٦,٠١٧	٣٦,٨٠١	٣٧,٣٨١	٣٩,٢٣٩	٣٩,٩٩١	٣٩,٢٨٧	٣٦,٥٢٣	٣٢,٠٤٢	قطاع الأعمال الخاص
٣١,٣٥٦	٣١,٣٣٠	٣٢,٠٧٥	٣٢,٦٦٢	٣٣,٧٦٤	٣٤,٣٩٤	٣٣,٧٥٥	٣١,٦٠٩	٢٨,٥٦٨	بالعملة المحلية
٤,٦٣٩	٤,٦٨٧	٤,٧٢٦	٤,٧١٩	٥,٤٧٥	٥,٥٩٧	٥,٥٣٢	٤,٩١٤	٣,٤٧٤	بالعملة الأجنبية
٢٠,٩٥٦	٢٠,٦١٠	٢٠,٤٧٥	٢١,٠٠٣	٢١,٧٦١	٤٥,٩٧٦	١٥,٨٧٧	١٥,٢٥٦	١٤,٣٩٠	قطاع العالم الخارجي (غير المقيمين)
٨٧	٨٨	٨٧	٨٧	٩٠	٩١	٥٧	٣٠	٠	بالعملة المحلية
٢٠,٨٦٩	٢٠,٥٢٢	٢٠,٣٨٨	٢٠,٩١٦	٢١,٦٧١	٤٥,٨٨٥	١٥,٨٢٠	١٥,٢٢٦	١٤,٣٩٠	بالعملة الأجنبية

المصدر: البنك المركزي المصري

-- لا يوجد إصدار خلال الفترة المشار إليها.

١/ غير متضمن محفظة الأوراق المالية لدى البنك المركزي المصري.

جدول (٣٧): صافي الإستثمارات الأجنبية المباشرة موزعة بحسب الدول

(مليون دولار)

بيان ربع سنوى				بيان سنوى				
يوليو- سبتمبر *١٢/١١	ابريل- يونيو *١١/١٠	يناير- مارس *١١/١٠	يوليو- سبتمبر *١١/١٠	٢٠١١/٢٠١٠	٢٠١٠/٢٠٠٩	٢٠٠٩/٢٠٠٨	٢٠٠٨/٢٠٠٧	٢٠٠٧/٢٠٠٦
٤٤٠	٩٩	١٦٤-	١٥٩٧	٢١٨٩	٦٧٥٨	٨١١٣	١٣٢٣٧	١١٠٥٣
٢٦٩٨	٢٢٩٧	١٨١٥	٣١٢٢	٩٥٧٤	١١٠٠٨	١٢٨٣٦	١٧٨٠٢	١٣٠٨٤
١٥٠,٥	٣٧٣,٤	١٦٧,٤	٤٢٧	١٧٩٠,٥	١٤٢٤,٩	٣٥١٥,٠	٦٤٤٧,٨	٤٦٨١,٣
٨٥,٥	٨٦,٣	٥٠,٧	٤٣	٢٧٤,٥	١٠٩,٧	١٠٢,٦	٢٥٠,٣	٩٧,٢
٧٣,٠	٦٦,٦	٥٣,٨	٢٩	٢٢٧,٠	٢٨٦,٢	٢٥٤,٣	١٣٠٢,٧	٣٦,٧
١٢٩٩,١	١١٤١,٣	٨٣١,٩	١٨٨٨	٤٣٠٧,١	٤٩٢٦,١	٣٢٣١,٨	٣٢٣٩,٣	٢٢٠٩,٦
٨,٣	١٤,٩	٣,٦	٢٥	٤٦,٥	٨٠,٥	٢٧,٠	٢٠,٨	٦,٧
٣٦,٦	٢٣,٠	١٧,٢	٨٦	١٤٥,٦	١٢٨,٨	١٣٤,٠	٥٥,٧	٣٩,٦
٢٠,٢	٥٣,٧	٢١,١	١١٣	٢٠٦,٣	٣٢٣,٤	٥١٤,١	٣٦٥,٤	٢٠٤,٠
١٤٠,١	٣٩,٩	١٤٢,٤	٤٣	٤١٠,٨	٣٠٣,٥	١٠٣٧,٤	٧٢٦,٢	٣٠٤٩,٥
٨,٩	١٦,٦	٢٣,٠	٥	٥٨,٦	١٨٨,٧	١١٨,٠	١٥٩٧,٢	٢٤,٨
١١٠,١	١٢,٨	١٤,١	١٧	٦٦,٢	٦٤,١	٢٠,٥	٣٩,٦	١٨,٦
١,٦	١,٦	٣,٧	٣	١١,٩	٩,٨	١١,١	٤,٩	١,٢
٣٢,٤	٢٠,٠	٣٣,٨	٢٤	١٥٨,٨	١١١,٤	١٥٤,٦	٢٣٦,٠	٤٩,٤
٧٣١,٥	٤٤٦,٧	٤٥١,٩	٤١٩	١٨٧٠,٦	٣٠٥١,٠	٣٧١٥,٧	٣٥١٦,٣	٢٦٦٥,٧
٢٢٥٨-	٢١٩٨-	١٩٧٨-	١٥٢٥-	٧٣٨٦-	٤٢٥٠-	٤٧٢٣-	٤٥٦٦-	٢٠٣١-

المصدر: البنك المركزى المصرى

* أرقام مبدئية.

شكل (٢٢): تطور تدفقات الإستثمار الأجنبى المباشر إلى مصر (بحسب أهم المناطق)

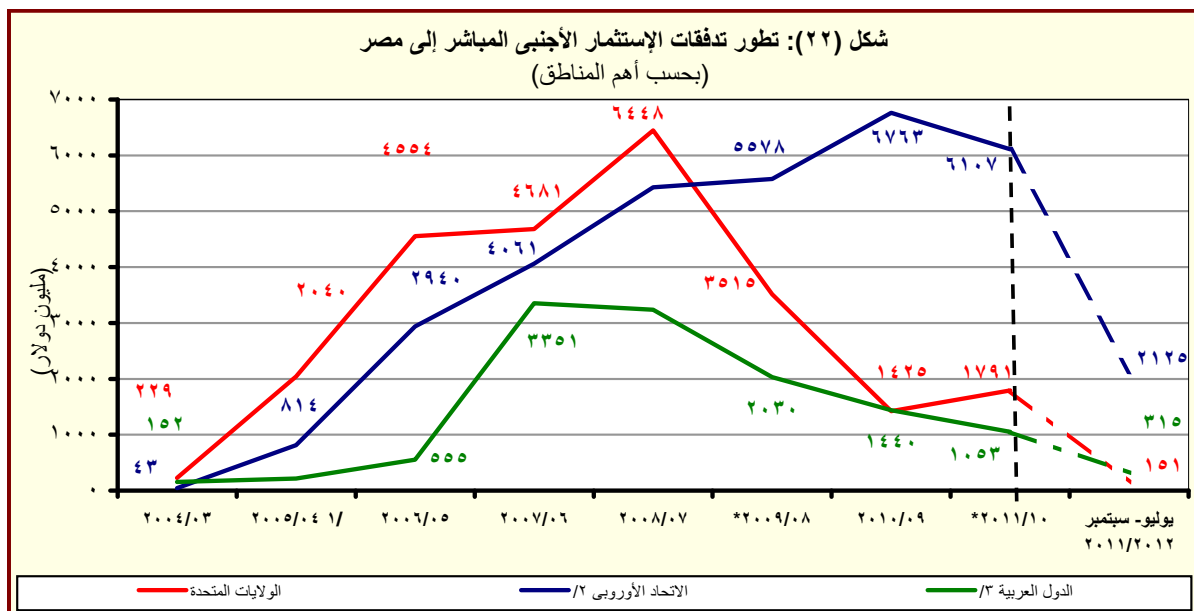

المصدر: البنك المركزى المصرى

* مبدئى.

^١ تشمل إستثمارات فى قطاع البترول بقيمة ٢٦٣٨ مليون دولار.

^٢ تتضمن النمسا وبلجيكا والدنمارك وقبرص وفرنسا وألمانيا واليونان وإيطاليا ولوكسمبورج والبرتغال ورومانيا وأسبانيا والسويد وهولندا والمملكة المتحدة.

^٣ تشمل البحرين والأردن والكويت ولبنان وليبيا وعمان وقطر والسعودية وتونس والإمارات ودول عربية أخرى.

القسم الثامن

معاملات القطاع الخارجى

٦٥	ميزان المدفوعات - ميزان المعاملات الجارية (بيان سنوى)-----	جدول (٣٨)
٦٦	ميزان المدفوعات - ميزان المعاملات الرأسمالية (بيان سنوى)-----	جدول (٣٩)
٦٧	ميزان المدفوعات - ميزان المعاملات الجارية (بيان ربع سنوى)-----	جدول (٤٠)
٦٨	ميزان المدفوعات - ميزان المعاملات الرأسمالية (بيان ربع سنوى)-----	جدول (٤١)
٦٩	مؤشرات قياس أداء معاملات القطاع الخارجى-----	جدول (٤٢)
٧٠	بيانات التجارة الخارجية : الميزان التجارى طبقاً للتصنيف الوظيفى للأمم المتحدة-----	جدول (٤٣)
٧١	بيانات التجارة الخارجية : الصادرات طبقاً للتصنيف الوظيفى للأمم المتحدة-----	جدول (٤٤)
٧٢	بيانات التجارة الخارجية : الواردات طبقاً للتصنيف الوظيفى للأمم المتحدة-----	جدول (٤٥)
٧٣	حصيلة الصادرات البترولية-----	جدول (٤٦)
٧٣	أهم مؤشرات قطاع السياحة-----	جدول (٤٧)
٧٣	حركة الملاحة فى قناة السويس-----	جدول (٤٨)
٧٣	الصادرات حسب التوزيع الجغرافى-----	جدول (٤٩)

جدول (٣٨): ميزان المدفوعات - ميزان المعاملات الجارية
بيان سنوي

(مليون دولار)

يوليو - ديسمبر * ٢٠١٢/٢٠١١	يوليو - ديسمبر # ٢٠١١/٢٠١٠	* ٢٠١١/٢٠١٠	* ٢٠١٠/٢٠٠٩	٢٠٠٩/٢٠٠٨	٢٠٠٨/٢٠٠٧	٢٠٠٧/٢٠٠٦	
١٥,٥٩٨-	١٤,٤٨٣-	٢٣,٧٨٤-	٢٥,١٢٠-	٢٥,١٧٣-	٢٣,٤١٥-	١٦,٢٩١-	الميزان التجاري ^١
١٣,٥٨٩	١٢,٦٦٨	٢٦,٩٩٣	٢٣,٨٧٣	٢٥,١٦٩	٢٩,٣٥٦	٢٢,٠١٨	الصادرات
٦,٧٣٩	٥,٤٣٠	١٢,١٣٦	١٠,٢٥٩	١١,٠٠٥	١٤,٤٧٣	١٠,١٠٨	بترول
٦,٨٥٠	٧,٢٣٨	١٤,٨٥٧	١٣,٦١٥	١٤,١٦٤	١٤,٨٨٣	١١,٩١٠	غير بترول
٢٩,١٨٧-	٢٧,١٥٠-	٥٠,٧٧٧-	٤٨,٩٩٣-	٥٠,٣٤٢-	٥٢,٧٧١-	٣٨,٣٠٨-	الواردات
٥,٣٨٥-	٤,٠٩٤-	٥,٩٤٣-	٥,١٦١-	٧,٠٣٢-	٩,٥٦١-	٤,١٢٨-	بترول
٢٣,٨٠٢-	٢٣,٠٥٦-	٤٤,٨٣٤-	٤٣,٨٣٢-	٤٣,٣١٠-	٤٣,٢١٠-	٣٤,١٨٠-	غير بترول
٣,١٢٢	٥,٥٨٤	٧,٨٧٨	١٠,٣٣٩	١٢,٥٠٢	١٤,٩٦٦	١١,٤٩٨	الخدمات (صافي)
١٠,٦٣٢	١٣,٠٤٨	٢١,٨٧٣	٢٣,٥٦٣	٢٣,٨٠١	٢٧,٢١١	٢٠,٤٥٦	المتحصلات
٤,٣٠٠	٤,١٧٠	٨,٠٦٩	٧,٢١٧	٧,٤٨١	٧,٥٦٠	٦,٣٧١	النقل
٢,٦٨٣	٢,٥٠٨	٥,٠٥٣	٤,٥١٧	٤,٧٢١	٥,١٥٥	٤,١٧٠	ومنه: قناة السويس
٥,٠٦١	٦,٩٤٣	١٠,٥٨٩	١١,٥٩١	١٠,٤٨٨	١٠,٨٢٧	٨,١٨٣	السياحة والسفر
١١٠	٢١١	٤١٩	٨٢٩	١,٩٣٧	٣,٢٨٩	٣,٠٤٥	دخل الاستثمار
٦١	٦٩	١١٨	٢١٨	٢٥٣	١٨٨	٢٥٤	خدمات حكومية
١,١٠٠	١,٦٥٥	٢,٦٧٩	٣,٧٠٨	٣,٦٤٣	٥,٣٤٧	٢,٦٠٣	متحصلات أخرى
٧,٥١٠	٧,٤٦٤	١٣,٩٩٥	١٣,٢٢٤	١١,٢٩٩	١٢,٢٤٥	٨,٩٥٧	المدفوعات
٥٩٨	٨٣٩	١,٣٨٥	١,٢٣٠	١,٤٩٢	١,٦٢٠	١,٢٧٣	النقل
١,٣١٨	١,٢٢٨	٢,١١٣	٢,٣٢٨	٢,٧٣٩	٢,٨٩٥	١,٩١٨	السياحة والسفر
٣,٢٠٥	٣,٠٣٨	٦,٤٦٧	٥,١٩٤	١,٧٨٣	١,٩٣٠	١,٨٦٨	مدفوعات عن الاستثمار
٢٦٩	٢٨٠	٥٥٢	٥٥٤	٦٢١	٦٧٥	٦٠٨	ومنه: فوائد مدفوعة
٦٣١	٧٩٦	١,١٠٦	١,٥٣٥	١,١٨٢	١,٣١٤	١,١٩٦	المدفوعات الحكومية
١,٧٥٨	١,٥٦٢	٢,٩٢٤	٢,٩٣٩	٤,١٠٢	٤,٤٨٦	٢,٧٠٣	مدفوعات أخرى
١٢,٤٧٦-	٨,٨٩٩-	١٥,٩٠٦-	١٤,٧٨١-	١٢,٦٧١-	٨,٤٤٩-	٤,٧٩٢-	السلع والخدمات (صافي)
٨,٤٢٢	٦,٣٣٨	١٣,١٣٧	١٠,٤٦٣	٨,٢٤٧	٩,٣٣٨	٧,٠٦١	التحويلات (صافي)
٥٢٣	١٦٧	٧٥٣	٩٥٤	٦١٤	٩٦١	٨٠٠	التحويلات الرسمية (صافي)
٧,٨٩٩	٦,١٧٠	١٢,٣٨٤	٩,٥٠٩	٧,٦٣٢	٨,٣٧٧	٦,٢٦١	التحويلات الخاصة (صافي)
٤,٠٥٤-	٢,٥٦١-	٢,٧٦٩-	٤,٣١٨-	٤,٤٢٤-	٨٨٨	٢,٢٦٩	الميزان الجاري

المصدر: البنك المركزي المصري.

* مبدئي.

أرقام معدلة من قبل البنك المركزي

١/ يتضمن صادرات و واردات المناطق الحرة.

ملحوظة: بيانات التجارة في هذا الجدول تم تجميعها من مصادر الجهاز المصرفي طبقاً للتدفقات النقدية. وقد تختلف هذه البيانات عن البيانات المجمعة لدى الجهاز المركزي للتعبئة العامة والإحصاء والمبنية على أساس التدفقات السلعية وفقاً لسجلات مصلحة الجمارك.

شكل (٢٣): توزيع متحصلات ميزان المعاملات الجارية

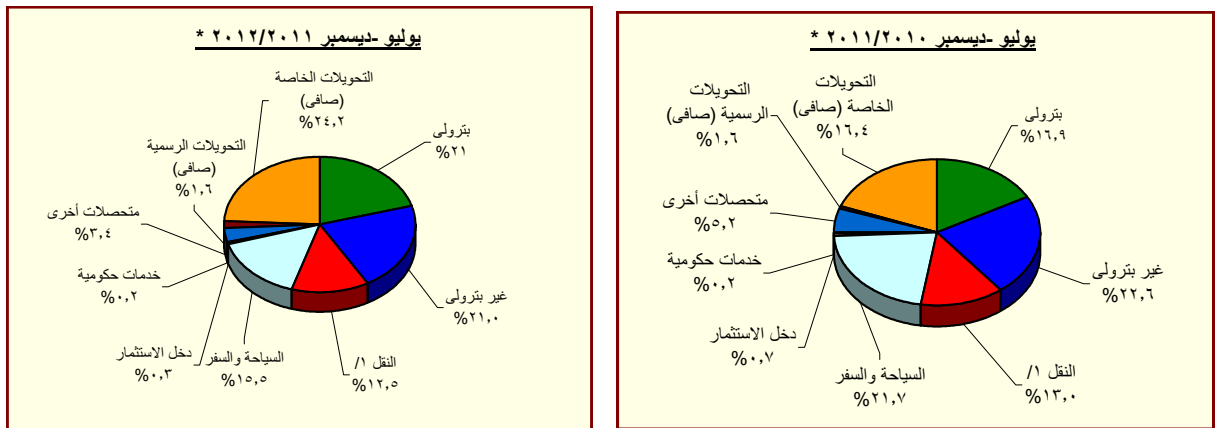

المصدر: البنك المركزي المصري.

* مبدئي.

١/ يتضمن متحصلات قناة السويس.

جدول (٣٩): ميزان المدفوعات (تابع) - ميزان المعاملات الرأسمالية
بيان سنوي

(مليون دولار)

يوليو - ديسمبر ٢٠١٢/٢٠١١*	يوليو - ديسمبر ٢٠١١/٢٠١٠#	٢٠١١/٢٠١٠*	٢٠١٠/٢٠٠٩*	٢٠٠٩/٢٠٠٨	٢٠٠٨/٢٠٠٧	٢٠٠٧/٢٠٠٦	
٢,٤١٢-	٢,٨١٧	٤,٨٢٤-	٨,٣٢٥	٢,٢٨٥	٧,٥٥٨	٨٥٣	ميزان المعاملات الرأسمالية
٣٢-	١٩-	٣٢-	٣٦-	٣-	٢	٣٩-	الحساب الرأسمالي
٢,٣٧٩-	٢,٨٣٧	٤,٧٩١-	٨,٣٦٢	٢,٢٨٧	٧,٥٥٥	٨٩٢	الحساب المالي
١٠٢-	٤٣٤-	٩٥٨-	٩٧٧-	١,٣٤١-	١,١١٣-	٥٣٦-	تدفقات الاستثمار في الخارج
٤١٨-	٢,٢٥٣	٢,١٨٩	٦,٧٥٨	٨,١١٣	١٣,٢٣٧	١١,٠٥٣	تدفقات الاستثمارات المباشرة في مصر (صافي) ^{١/}
١٥٦-	٥٣-	١١٨-	٥٢٢-	٤١١-	٩٦٠-	٥٥٨-	استثمارات محفظة الأوراق المالية للخارج
٣٤٣٠٩-	٤,٥٧١	٢,٥٥١-	٧,٨٧٩	٩,٢١١-	١,٣٧٤-	٩٣٧-	صافي تدفقات محفظة الأوراق المالية في مصر ^{٢/}
٣٧٦-	٦٢٣	٢١١	١,٣٥٧	١,٠١٣-	٧٧٥	٥٥١-	و منها السندات ^{٣/}
١,٦٠٦	٣,٥٠٠-	٣,٣٥٣-	٤,٧٧٧-	٥,١٣٦	٢,٢٣٦-	٨,١٣١-	صافي الاستثمارات الأخرى
٥٧٠	٤٧٧	٨٧٦	٢,٣٥٠	١,٢٥٢	١,١٧٨	٢,٠٣٩	صافي الاقتراض
١٤٦-	٧٦١-	١,٤٦٨-	٥٢٣-	١٢٢	٦٥٨-	٢٣٤-	القروض المتوسطة وطويلة الأجل
٨٣١	٢٤٦	٤٨٥	١,٢٢٩	٢,٠١٠	١,٠٠٩	١,٧٨٠	المستخدم
٩٧٧-	١,٠٠٧-	١,٩٥٣-	١,٧٥٢-	١,٨٨٩-	١,٦٦٦-	٢,٠١٥-	السداد
٤	١٠-	٤٩-	٤٠-	٤٢٩-	١٤٤-	١٩٢-	تسهيلات موردين ومشتريين متوسطة الأجل
٤٩	٤٤	٨٩	٥٢	٦٠	٢٠	٨٩	المستخدم
٤٥-	٥٤-	١٣٨-	٩٢-	٤٨٩-	١٦٤-	٢٨١-	السداد
٧١٢	١,٢٤٨	٢,٣٩٣	٢,٩١٣	١,٥٥٩	١,٩٧٩	٢,٤٦٥	صافي تسهيلات موردين ومشتريين قصيرة الأجل
١,٥٠٧	٤,٧٩٦-	٣,٤٢٧-	٩,٦٦٩-	٣,٧٤٤	٤,٤٠٣-	١٠,٩٤٢-	أصول أخرى
٢٣	٢٢-	٦٤-	٤١-	٤٩	٤٨-	٢١٥-	البنك المركزي المصري
٢,٧٩٨	٣,٨١٠-	١,٦٠٩-	٢,٠٧٣-	٨,٣١٤	٢,٤٨٦-	٩,٩٠١-	البنوك الأخرى
١,٣١٤-	٩٦٤-	١,٧٥٤-	٧,٥٥٥-	٤,٦١٩-	١,٨٦٨-	٨٢٦-	أخرى
٤٧١-	٨١٩	٨٠٢-	٢,٥٤٢	١٤٠	٩٨٩	٧٧١	خصوم أخرى
٦-	٦	٤٤-	١,١٨٧	٦	٠	١٦	البنك المركزي المصري
٤٦٥-	٨١٢	٧٥٨-	١,٣٥٥	١٣٤	٩٨٩	٧٥٥	البنوك الأخرى
١,٥٤٠-	٣١٥	٢,١٦٢-	٦٥٢-	١,٢٣٨-	٣,٠٢٥-	٢,١٦٠	السهم والخطأ (صافي)
٨,٠٠٥-	٥٧٢	٩,٧٥٤-	٣,٣٥٦	٣,٣٧٨-	٥,٤٢٠	٥,٢٨٢	الميزان الكلي

المصدر: البنك المركزي المصري.

* ميدنى.

أرقام معدلة من البنك المركزي.

١/ تتضمن استثمارات أجنبية مباشرة في قطاع البترول منذ الربع الأول من العام المالي ٢٠٠٥/٠٤.

٢/ تتضمن ٢٠٠٨/٠٧ سندات بالجنه المصري (تدفقات للداخل)، و صافي تعاملات الأجانب في أنون الخزانة المصرية (تدفقات للداخل)، بالإضافة إلى صافي تعاملات الأجانب في شهادات الإيداع المصرية (تدفقات للخارج).

٣/ بدءاً من نوفمبر ٢٠٠٣، قام البنك المركزي المصري بتغيير التقييم الخاص بالسندات الدولارية السيادية (أصدرت في يوليو ٢٠٠١ بقيمة ١,٥ مليار دولار) لتوضع تحت بند صافي إستثمارات المحافظ في مصر بدلاً من صافي الاقتراض كما كان متبع في السابق. قيم السندات عالية غير متضمنة تلك المملوكة من قبل المؤسسات المقيمة داخل مصر.

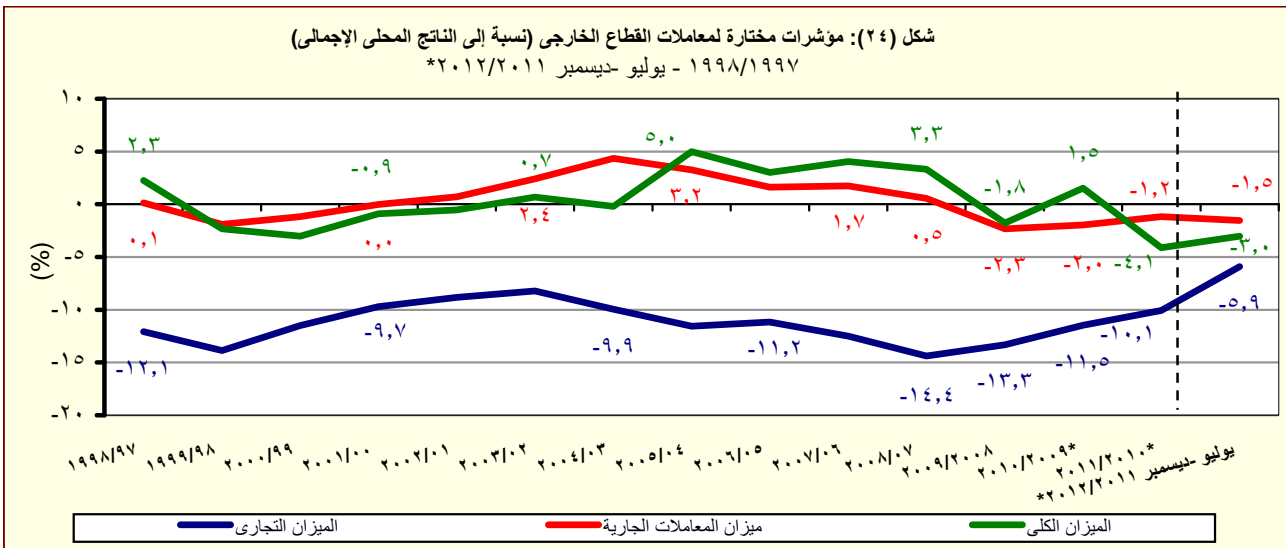

المصدر: البنك المركزي المصري.

* ميدنى.

جدول (٤٠): ميزان المدفوعات - ميزان المعاملات الجارية

بيان ربع سنوى

(مليون دولار)

* ٢٠١٢/٢٠١١		* ٢٠١١/٢٠١٠				* ٢٠١٠/٢٠٠٩			
الربع الثانى ^{١/}	الربع الاول	الربع الرابع	الربع الثالث #	الربع الثانى #	الربع الاول #	الربع الرابع	الربع الثالث	الربع الثانى	
٧,٧٧٥-	٧,٨٢٣-	٥,٣٦٩-	٣,٩٣٢-	٧,٣٤٩-	٧,١٣٤-	٦,٥٨٣-	٦,٦٠٨-	٥,٦٧٥-	الميزان التجارى ^{٢/}
٦,٨٢٤	٦,٧٦٥	٨,٠٨١	٦,٢٤٣	٦,٥٦٦	٦,١٠٢	٦,٩٠٦	٥,٤٥٠	٦,١٢٦	الصادرات
٣,٥٠٦	٣,٢٣٤	٣,٨٧٤	٢,٨٣٢	٢,٦٣٦	٢,٧٩٤	٣,٢٠٩	٢,٠٦٣	٢,٥٥٩	بترولى
٣,٣١٨	٣,٥٣١	٤,٢٠٧	٣,٤١٢	٣,٩٣٠	٣,٣٠٨	٣,٦٩٧	٣,٣٨٧	٣,٥٦٧	غير بترولى
١٤,٥٩٩-	١٤,٥٨٨-	١٣,٤٥١-	١٠,١٧٦-	١٣,٩١٥-	١٣,٢٣٦-	١٣,٤٨٩-	١٢,٠٥٨-	١١,٨٠٢-	الواردات
٢,٥١٢-	٢,٨٧٣-	١,٨٠٧-	٤٢-	١,٩٩٨-	٢,٠٩٦-	١,٨٩٨-	١,٠٦٧-	٨٠٣-	بترولى
١٢,٠٨٦-	١١,٧١٥-	١١,٦٤٤-	١٠,١٣٤-	١١,٩١٧-	١١,١٤٠-	١١,٥٩١-	١٠,٩٩١-	١٠,٩٩٩-	غير بترولى
١,٥٠١	١,٦٢٢	١,٠٣٠	١,٢٦٥	٢,٩٦١	٢,٦٢٣	١,٥٧٧	٢,٤٧٨	٢,٩٨٣	الخدمات (صافى)
٥,٢٢١	٥,٤١١	٤,٦١٣	٤,٢١٢	٦,٣٥٢	٦,٦٩٥	٥,٨٢١	٥,٤٧٢	٥,٩٩٨	المتحصلات
٢,٢٢٤	٢,٠٧٦	٢,٠٥١	١,٨٤٨	٢,١٥٥	٢,٠١٥	١,٩٨٧	١,٧٦٠	١,٧٦٢	النقل
١,٣٢٣	١,٣٦٠	١,٣١٦	١,٢٣٠	١,٢٥٤	١,٢٥٤	١,١٥١	١,١٠٤	١,١٥٥	ومنه : قناة السويس
٢,٣٦٠	٢,٧٠٢	١,٨٥٤	١,٧٩٢	٣,٢٩٠	٣,٦٥٣	٢,٨٦٨	٢,٧١٦	٢,٧٧٧	السياحة والسفر
٥٤	٥٦	١٢٢	٨٥	١٢٩	٨٢	١٦٨	١٥٥	٢٤٨	دخل الاستثمار
٤٢	١٩	٢٨	٢٠	٥٤	١٥	٨١	٣٩	٦٤	خدمات حكومية
٥٤١	٥٥٨	٥٥٨	٤٦٦	٧٢٤	٩٣١	٧١٧	٨٠٢	١,١٤٨	متحصلات أخرى
٣,٧٢٠	٣,٧٩٠	٣,٥٨٣	٢,٩٤٨	٣,٣٩١	٤,٠٧٣	٤,٢٤٤	٢,٩٩٤	٣,٠١٦	المدفوعات
٢٨٦	٣١٢	٣٢٣	٢٢٤	٤٥٩	٣٨٠	٣١٠	٣١٣	٣١٧	النقل
٦٩١	٦٢٧	٤٩٣	٣٩٢	٥٩٦	٦٣٢	٥٤٩	٤٦٢	٦٠٢	السياحة والسفر
١,٤٤٩	١,٧٨٥	١,٨٥٤	١,٥٧٤	١,١٣٤	١,٩٠٤	٢,٢٤٥	١,٠٩٤	٨٨٣	مدفوعات عن الاستثمار
٨٢	١٨٧	٨٩	١٨٣	٩٥	١٨٤	٨٠	١٨٩	٨٨	ومنه : فوائد مدفوعة
٣١٠	٣٢١	١٤٥	١٦٥	٢٩٢	٥٠٤	٤٠٨	٥٢٢	٣١٢	المدفوعات الحكومية
١,٠١٤	٧٤٤	٧٦٩	٥٩٣	٩١٠	٦٥٢	٧٣٢	٦٠٣	٩٠٢	مدفوعات أخرى
٦,٢٧٤-	٦,٢٠٢-	٤,٣٤٠-	٢,٦٦٨-	٤,٣٨٨-	٤,٥١١-	٥,٠٠٦-	٤,١٣٠-	٢,٦٩٢-	السلع والخدمات (صافى)
٤,٣٩٥	٤,٠٢٦	٣,٩٧١	٢,٨٢٩	٣,١٣٢	٣,٢٠٥	٣,٢٩٥	٢,٨٠٧	١,٩٠٣	التحويلات (صافى)
٥٠٧	١٦	٥٣٢	٥٤	١٩	١٤٨	٦١	٩-	٢٤٧	التحويلات الرسمية (صافى)
٣,٨٨٩	٤,٠١١	٣,٤٣٩	٢,٧٧٥	٣,١١٣	٣,٠٥٧	٣,٢٣٤	٢,٨١٦	١,٦٥٦	التحويلات الخاصة (صافى)
١,٨٧٩-	٢,١٧٥-	٣٦٩-	١٦١	١,٢٥٥-	١,٣٠٦-	١,٧١١-	١,٣٢٣-	٧٩٠-	الميزان الجارى

المصدر: البنك المركزى المصرى.

* مبدئى.

أرقام معدلة.

١/ تم تقدير البيانات الخاصة بالفترة أكتوبر- ديسمبر ٢٠١٢/٢٠١١ كمحصلة الفارق بين بيانات الفترة يوليو - ديسمبر ٢٠١٢/٢٠١١ والفترة يوليو - سبتمبر ٢٠١٢/٢٠١١.

٢ / يتضمن صادرات و واردات المناطق الحرة.

ملحوظة : بيانات التجارة فى هذا الجدول تم تجميعها من مصادر الجهاز المصرفى طبقاً للتدفقات النقدية. و قد تختلف هذه البيانات عن البيانات المجمعة لدى الجهاز المركزى للتعبئة العامة والإحصاء والمبنية على أساس التدفقات السلعية وفقاً لسجلات مصلحة الجمارك .

جدول (٤١): ميزان المدفوعات (تابع) - ميزان المعاملات الرأسمالية
بيان ربع سنوى

(مليون دولار)

	* ٢٠١٢/٢٠١١			* ٢٠١١/٢٠١٠			* ٢٠١٠/٢٠٠٩		
	الربع الاول	الربع الثانى ^{١/}	الربع الرابع	الربع الثالث #	الربع الثانى #	الربع الاول #	الربع الرابع	الربع الثالث	الربع الثانى
ميزان المعاملات الرأسمالية	-٢,٩١٤	٥٠٢	-٣,٠٤٧	-٤,٥٩٤	١,٧٨٥	١,٠٣٢	٣,١٦٢	١,٨٧٧	٤٤٩
الحساب الرأسمالى	-١١,٨	-٢٠,٥	-٨,١	-٤,٨	-١١,٥	-٧,٩	-١٩,٤	-٠,٤	-٢,٤
الحساب المالى	-٢,٩٠٢	٥٢٣	-٣,٠٣٩	-٤,٥٨٩	١,٧٩٧	١,٠٤٠	٣,١٨٢	١,٨٧٧	٤٥٢
تدفقات الاستثمار فى الخارج	-٢٣	-٧٩	-٢٢٩	-٢٩٥	-١٥٠	-٢٨٤	-٣٢٨	-٤١٣	-١٤١
تدفقات الاستثمارات المباشرة فى مصر (صافى) ^{٢/}	-٨٥٨	٤٤٠	٩٩	-١٦٤	٦٥٦	١,٥٩٧	٢,٤٢٦	١,٧٠٦	٨٩٥
استثمارات محفظة الأوراق المالية للخارج	-٩٣	-٦٣	-٥	-٦٠	٥	-٥٨	١٧٠	-٥٦٢	-٨٩
صافى تدفقات محفظة الأوراق المالية فى مصر و منها السندات ^{٣/}	-١,٥٧٩	-١,٧٣٠	-١,٥٨٢	-٥,٥٤٠	-١,٣٢٩	٥,٩٠٠	٧٦٨	٥,٥٤٨	٣٧٨
صافى الاستثمارات الأخرى	-٣٤٩	١,٩٥٥	-١,٣٢٢	١,٤٦٩	٢,٦١٥	-٦,١١٥	١٤٥	-٤,٤٠١	-٥٩٠
صافى الاقتراض	٢٨٣	٢٨٧	٤٥٧	-٥٩	٦٤١	-١٦٤	١١٥	٦٤٨	٩٦٨
القروض المتوسطة وطويلة الأجل	٣١٣	-٤٥٩	-٧٨	-٦٣٠	-١٣١	-٦٣٠	٥٣٦	-٥٠١	-١١٠
المستخدم	٥١٨	٣١٣	١٤٨	٩١	١٣٢	١١٥	٧٣٤	١٧٢	١٠١
السداد	-٢٠٥	-٧٧٢	-٢٢٦	-٧٢١	-٢٦٢	-٧٤٥	-١٩٨	-٦٧٢	-٢١١
تسهيلات موردين ومشتريين متوسطة الأجل	٠	٤	-٤	-٣٥	١	-١١	-٢٩	-٧	-٢٥
المستخدم	٢٤,٦	٢٤,٣	٢٤,٩	٢٠,٠	٣٠,٢	١٣,٦	٧,٢	٢,٦	٩,٩
السداد	-٢٥	-٢١	-٢٩	-٥٥	-٢٩	-٢٥	-٣٦	-١٠	-٣٤
صافى تسهيلات موردين ومشتريين قصيرة الأجل	-٣٠	٧٤٢	٥٣٩	٦٠٦	٧٧٠	٤٧٨	-٣٩٢	١,١٥٥	١,١٠٢
أصول أخرى	-٤٠٥	١,٩١٢	-٩١٢	٢,٢٨١	١,٧٦٢	-٦,٥٥٨	-١,٢٥٠	-٥,١٣٩	-١,٥٣٦
البنك المركزى المصرى	٨	١٦	-٣٧,٢	-٦	٠	-٢٢	-٧	٥٣	-٨١
البنوك الأخرى	٣٧٦	٢,٤٢١	-٤٥٦	٢,٦٥٨	٢,٥١٣	-٦,٣٢٤	٨٢٦	-٣,٣٠٦	١,٦٦٩
أخرى	-٧٨٩	-٥٢٥	-٤١٩	-٣٧١	-٧٥٢	-٢١٢	-٢,٠٦٩	-١,٨٨٦	-٣,١٢٣
خصوم أخرى	-٢٢٧	-٢٤٤	-٨٦٧	-٧٥٣	٢١٣	٦٠٦	١,٢٨٠	٩١	-٢٢
البنك المركزى المصرى	-٢	-٤	-٣٤	-١٦	٦	٠	٧	-٢٧	٤
البنوك الأخرى	-٢٢٥	-٢٤٠	-٨٣٣	-٧٣٧	٢٠٦	٦٠٦	١,٢٧٣	١١٨	-٢٦
السهو والخطأ (صافى)	-٨٥٧	-٦٨٣	-٨٣٩	-١,٦٣٨	٢٧	٢٨٨	-١,٢٠١	-٩٩	٩٤٠
الميزان الكلى	-٥,٦٤٩	-٢,٣٥٦	-٤,٢٥٥	-٦,٠٧١	٥٥٧	١٥	٢٥٠	٤٥٥	٦٠٠

المصدر: البنك المركزى المصرى.

* مبدئى.

أرقام معدلة.

١/ تم تقدير البيانات الخاصة بالفترة أكتوبر- ديسمبر ٢٠١٢/٢٠١١ كمحصلة الفارق بين بيانات الفترة يوليو - ديسمبر ٢٠١٢/٢٠١١ والفترة يوليو - سبتمبر ٢٠١٢/٢٠١١.

٢/ تتضمن الاستثمارات الأجنبية المباشرة فى قطاع البترول منذ الربع الأول من ٢٠٠٥/٠٤.

٣/ بدءاً من نوفمبر ٢٠٠٣، قام البنك المركزى المصرى بتغيير التوزيع الخاص بالسندات الدلارية السيادية (أصدرت فى يوليو ٢٠٠١ بقيمة ١,٥ مليار دولار) لتوضع تحت بند إستثمارات المحافظ فى مصر بدلاً من صافى الاقتراض كما كان متبع فى السابق. قيم السندات عالية غير متضمنة تلك المملوكة من قبل المؤسسات المقيمة داخل مصر.

جدول (٤٢): مؤشرات قياس أداء معاملات القطاع الخارجى

يوليو - ديسمبر ٢٠١٢/٢٠١١	يوليو - ديسمبر # ٢٠١١/٢٠١٠	٢٠١١/٢٠١٠	٢٠١٠/٢٠٠٩	٢٠٠٩/٢٠٠٨	٢٠٠٨/٢٠٠٧	٢٠٠٧/٢٠٠٦	
(مليون دولار)							
٣٢٤,٦٤٣	٣٢٤,٠٥٣	٦٢,٠٠٢	٥٧,٨٩٩	٥٧,٢١٧	٦٥,٩٠٤	٤٩,٥٣٤	المتحصلات الجارية (متضمنة التحويلات الرسمية)
(١,٨)	(١٣,٩)	(٧,١)	(١,٢)	(١٣,٢)	(٣٣,٠)	(١٩,٥)	
٣٢٤,١٢٠	٣١٤,٨٨٦	٦١,٤٥٠	٥٦,٩٤٥	٥٦,٦٠٣	٦٤,٩٤٤	٤٨,٧٣٤	المتحصلات الجارية (بدون التحويلات الرسمية)
(٠,٧)	(١٧,٠)	(٧,٦)	(٠,٦)	(١٢,٨)	(٣٣,٣)	(١٩,٢)	
٣٦٤,٦٩٧	٣٤٤,٦١٤	٦٤,٧٧١	٦٢,٢١٧	٦١,٦٤١	٦٥,٠١٦	٤٧,٢٦٥	المدفوعات الجارية
(٦,٠)	(١٧,٦)	(٤,١)	(٠,٩)	(٥,٢)	(٣٧,٦)	(١٩,١)	
(نسبة مئوية، إلا إذا ذكر خلاف ذلك)							
المتحصلات الجارية / المدفوعات الجارية							
٨٧,٥	٩٢,١	٩٤,٦	٩١,٥	٩١,٨	٩٩,٩	١٠٣,١	بدون التحويلات الرسمية
٨٩,٠	٩٢,٦	٩٥,٧	٩٣,١	٩٢,٨	١٠١,٤	١٠٤,٨	شاملة التحويلات الرسمية
٤٦,٦	٤٦,٧	٥٣,٢	٤٨,٧	٥٠,٠	٥٥,٦	٥٧,٥	الصادرات السلعية / الواردات السلعية
٤٢,٣	٣٩,٧	٤٤,١	٤١,٩	٤٤,٥	٤٥,٢	٤٥,٢	الصادرات السلعية / المتحصلات الجارية (بدون التحويلات الرسمية)
٢١,٣	٢٢,٧	٢٤,٣	٢٣,٩	٢٥,٠	٢٢,٩	٢٤,٤	الصادرات غير البترولية / المتحصلات الجارية (بدون التحويلات الرسمية)
٧٩,٥	٧٨,٤	٧٨,٤	٧٨,٧	٨١,٧	٨١,٢	٨١,٠	الواردات السلعية / المدفوعات الجارية
٣,٧	٨,٠	٦,٣	٨,٦	٧,٥	٧,٩	٨,٩	نسبة تغطية الإحتياطي الدولى للواردات (عدد الأشهر)
١٤١,٦	١٧٤,٨	١٥٦,٣	١٧٨,٢	٢١٠,٧	٢٢٢,٢	٢٢٨,٤	المتحصلات الخدمية / المدفوعات الخدمية
١٥,٨	٢١,٨	١٧,٣	٢٠,٤	١٨,٥	١٦,٧	١٦,٨	إيرادات السياحة / المتحصلات الجارية (بدون التحويلات الرسمية)
٤٧,٦	٥٣,٢	٤٨,٤	٤٩,٢	٤٤,١	٣٩,٨	٤٠,٠	إيرادات السياحة / المتحصلات الخدمية
٤,٠	٤,٢	٤,٣	٤,١	٥,٢	٣,٨	٥,٩	خدمة الدين / المتحصلات الجارية (متضمنة التحويلات الرسمية) ^١
٢,٦	٣,٠	٦,٣	٦,٢	٧,٥	٩,١	٩,١	الصادرات غير البترولية (نسبة إلى الناتج المحلى الإجمالى) ^٢
٤,٠	٥,٤	٩,٣	١٠,٨	١٢,٦	١٦,٧	١٥,٧	إجمالى المتحصلات الخدمية (نسبة إلى الناتج المحلى الإجمالى) ^٢
١,٩	٢,٩	٤,٥	٥,٣	٥,٥	٦,٧	٦,٣	ومنها : السياحة (نسبة إلى الناتج المحلى الإجمالى) ^٢
١,٥-	١,١-	١,٢-	٢,٠-	٢,٣-	٠,٥	١,٧	ميزان المعاملات الجارية (نسبة إلى الناتج المحلى الإجمالى) ^٢
٣,٠-	٠,٢٤	٤,١-	١,٥	١,٨-	٣,٣	٤,٠	ميزان المدفوعات (نسبة إلى الناتج المحلى الإجمالى) ^٢
--	١٠٩,٢	٥٦,٣	٥٨,٢	٥٥,١	٥١,٤	٦٠,٤	إجمالى الدين الخارجى / المتحصلات الجارية (متضمنة التحويلات الرسمية)
--	١,٠	١,٠	١,١	١,٢	١,٢	١,٣	مدفوعات الفوائد على الدين الخارجى / المتحصلات الجارية (متضمنة التحويلات الرسمية)
--	٧٢٦,٥	٦٠٢,٣	٦٩٤,٩	٦٤٠,٤	٨٤٨,٥	٨٨٠,٠	نسبة السيولة (%) ^٣

المصدر: البنك المركزى المصرى وحسابات وزارة المالية.
* مبدئى.

-- بيان غير متاح.

() معدل النمو عن الفترة المقابلة فى العام السابق.

أرقام معدلة من قبل البنك المركزى المصرى.

١/ تم تقدير قيمة خدمة الدين الخارجى من واقع بيانات ميزان المدفوعات.

٢/ قامت وزارة التنمية الاقتصادية بتقدير قيمة الناتج المحلى الإجمالى لعام ٢٠١٢/٢٠١١ بنحو ١٥٧٠ مليار جنيه ، مقارنة بناتج محلى إجمالى معدل قدره ١٣٧١,٨ مليار جنيه لعام ٢٠١١/٢٠١٠.

٣/ (الإحتياطي الدولى متضمن الذهب وأصول البنوك فى الخارج) / (خدمة الدين + الإلتزامات الخارجية السائلة).

جدول (٤٣): بيانات التجارة الخارجية - الميزان التجاري
طبقاً للتصنيف الإقتصادي للأمم المتحدة (BEC)

(مليون جنيه)

اليونيو-فبراير *٢٠١٢/١١	يوليو-فبراير *٢٠١١/١٠	*٢٠١١/٢٠١٠	٢٠١٠/٢٠٠٩	٢٠٠٩/٢٠٠٨	٢٠٠٨/٢٠٠٧	٢٠٠٧/٢٠٠٦	البند
١٤٥,٩٩٠-	١٤١,٥٥٠-	١٨٣,٩٣٧-	١٦٩,٢٨٢-	١٨٧,٢٨٦-	١٧٢,٤٧٧-	١٣٤,٦٥١-	الميزان الكلي
(٣,١)	(٨,٧)	(٨,٧)	(٩,٦)-	(٨,٦)	(٢٨,١)	(٣٨,١)	
٢٠,١٦٧-	١٦,٩٦٦-	٢٣,٨٧٨-	١٧,٧٧٧-	١٥,٨٧٩-	١٧,١٨٩-	٧,٨٢٦-	١١١ سلع غذائية أولية (للصناعة)
٢,٩٤٢-	٦٥٠-	٨٤٣	١,٠٤٠-	٢٢٨	١,٩٤٩	١,١٢٩-	١١٢ سلع غذائية أولية (للإستهلاك)
١٧,٣٢٠-	٧,٢٩٧-	١١,٠٤٩-	٧,٠٥٣-	٨,٤١٦-	٧,٩٨٥-	٥,٧٣٣-	١٢١ سلع غذائية مصنعة (للصناعة)
٩,٠٥٥-	٦,٩٩٣-	٨,٨٩١-	٤,٨٥٥-	٣,٩٣١-	٤,٢٣٢-	٤,٥٠٩-	١٢٢ سلع غذائية مصنعة (للإستهلاك)
٢٠,٥٥٧-	١٣,٢٠٣-	٢١,٩٨٠-	١٥,٧٢٧-	١٤,١١٤-	١٥,٥٥١-	٩,٣٨١-	٢١ مستلزمات صناعية أولية
٤٤,١١٤-	٤٤,١٧٧-	٥٣,٩٢١-	٦٥,١٩٣-	٦٢,٤٥٧-	٦٧,٦٠٠-	٤٥,٢٦٢-	٢٢ مستلزمات صناعية مصنعة
١٠,٥٤٢	٦,٧٢٢	١٦,٥١١	٣,٧٥٧-	٥,٥٤٨-	١,١٣٣-	٤٧٠-	٣١ وقود وزيوت (خام)
١,٧٨٩-	١,٥٩٠	٤,١٧٢	٦,٦٦٥	٢,٠٦٠-	٤,٦١٣-	٢,٢٠٢-	٣٢ وقود مصنع وزيوت اخرى
١٤,٠٩٧-	٢٦,٤١٥-	٣٧,٥١٥-	١٦,٣٥٢-	٣٢,١٣٥-	٢٢,٨٩٣-	٣٠,٢٣٤-	٤١ سلع رأسمالية عدا معدات النقل
٩,٤٥٦-	١١,٦٨٢-	١٦,٢٦٢-	١١,٢٩٢-	١١,٣٩٣-	٩,٠٠٠-	٧,٠٧١-	٤٢ قطع غيار وأجزاء سلع رأسمالية
٤,٢٠٩-	٥,٢٤٥-	٧,٣٢٣-	٧,٤٦٨-	٧,٥٤٣-	٧,٨٧٠-	٦,٣١٥-	٥١ سيارات الركوب
٣,٩٦٥-	٥,١٩٧-	٧,٥٥٥-	٦,٢٣٥-	٥,٢٢٧-	٦,١٠١-	٤,٩٢٧-	٥٢ سيارات اخرى
٧,٧٩٥-	٨,٣٠٣-	١٢,٥٢٦-	٧,٢٠٦-	٦,٥٤٦-	٧,٦١٩-	٦,١٧٩-	٥٣ قطع غيار وأجزاء لوسائل النقل
٣٥٥	١,٣٠٩-	١,٠٨٤-	٤,٧٨١-	٩,٦٦٦-	٥٠-	١,١٥٧-	٦١ سلع إستهلاكية معمرة
١,١٥٩	٢٤٦	١,٠٣١	٩١٠-	٢,٩٦٩	٣٢٧	٥١٥	٦٢ سلع إستهلاكية نصف معمرة
٢,٧٠٥-	٢,٦٢٠-	٤,٤٣٨-	٦,٢٦٨-	٥,٧٤٨-	٣,٧٤٦-	٢,٧٥٧-	٦٣ سلع إستهلاكية غير معمرة
١٢٤	٥١,١١-	٧٤-	٣٤-	١٨٢	٨٢٨	١٤-	٧ أخرى

المصدر: وزارة المالية - مصلحة الجمارك.
() معدل النمو السنوي.
* بيان مبدئي.

جدول (٤٤): بيانات التجارة الخارجية - الصادرات
طبقاً للتصنيف الإقتصادي للأمم المتحدة (BEC)

(مليون جنيه)

النبتة	٢٠٠٧/٢٠٠٦	٢٠٠٨/٢٠٠٧	٢٠٠٩/٢٠٠٨	٢٠١٠/٢٠٠٩	٢٠١١/٢٠١٠*	يوليو-فبراير ٢٠١١/١٠*	يوليو-فبراير ٢٠١١/١٠*
إجمالي الصادرات	٥٢,٨٤١	٥٦,٦٣٠	٦٠,٤١٨	٦٩,٦٤٨	١٤٣,٠٨٩	٧٩,٨٢٣	٨٨,٥٥٨
	(١٥,٨)	(٧,٢)	(٦,٧)	(١٥,٣)	(١٠٥,٤)	(١٠,٩)	
١١١ سلع غذائية أولية (للصناعة)	١٧٢	٢٥١	٢١٤	٢٧٥	٧٥٠	٥٢٧	٣٩٦
١١٢ سلع غذائية أولية (للإستهلاك)	١,٨٩٣	٥,٣٧٩	٢,٤٠٩	١,٧٣٠	٧,٤٤٤	٣,٦٧٤	٣,٢٥٨
١٢١ سلع غذائية مصنعة (للصناعة)	٣٨٤	٢٣٠	٢٣٥	٤٢٢	١,٥٥٠	١,١٤١	١,١٩٠
١٢٢ سلع غذائية مصنعة (للإستهلاك)	٣,٦٠١	٢,٩١١	٤,٠٠٠	٢,٩٧٠	٦,٤١٩	٣,٦٥٠	٣,٨٦٤
٢١ مستلزمات صناعية أولية	٢,٤٤٥	١,٦٠٢	٣,٤٠٢	١,٧٩٠	٧,٠١٣	٤,٠٦٠	٢,٨٨٦
٢٢ مستلزمات صناعية مصنعة	٢٢,٣٩٩	٢٢,١٦٧	٢٦,٨٤٨	٢٦,٣١٤	٥٣,٥٥٠	٢٩,١٠٤	٣٢,٧٣٠
٣١ وقود وزيوت (خام)	٥,٢٨٩	٦,٥٩٨	٢٧٩	٦,٦٩٩	٢٠,١٨١	١٠,٢٩٠	١٦,٧١٠
٣٢ وقود مصنع و زيوت اخرى	٩,٧٢٧	٧,٤٣٩	١٠,٢١١	٩,٥٥٥	٢٠,٤٥٠	١٢,٧٧١	١٢,٣٧٨
٤١ سلع رأسمالية عدا معدات النقل	٢٦٩	١,٣٨٧	٢,٤٥٨	١٣,٢٧٣	٢,٦٥٠	٨٤٢	٨٧٠
٤٢ قطع غيار وأجزاء سلع رأسمالية	٤٢٩	٤٥٤	١٩٤	٤٥٣	٨٢٥	٣٩٨	٥٠٤
٥١ سيارات الركوب	٤٢	٢٦	٣٦	١٨٨	٢٥٠	١٩٩	٢٠٧
٥٢ سيارات اخرى	٤٩	٢٢٧	١,٣٢٨	١٥٢	١,٥٠٠	٨٤٢	٤٩٨
٥٣ قطع غيار وأجزاء لوسائل النقل	١١٨	١٠٤	١٥٧	٥٣٣	١,١١٩	٦٥٥	٨٤٠
٦١ سلع إستهلاكية معمرة	١,٠١٧	٢,٣٦٦	٥٢٢	٢٦٩	٣,٥٣٨	١,٦٣٢	٢,٥٩٢
٦٢ سلع إستهلاكية نصف معمرة	٣,٣٥٩	٣,٢٧٢	٥,٩١٢	٢,٥١٧	٨,١٢٥	٥,٠١٩	٤,٨٣٦
٦٣ سلع إستهلاكية غير معمرة	١,٦٤٦	١,٣٣١	٢,٠٢٠	٢,٤٩٧	٧,٦١٩	٤,٩٣٢	٤,٥٦٦
٧ أخرى	١,١	٨٨٥,٧	١٩٣,٠	١١,٠	١٠٨,٠	٨٧,٨	٢٣٣

المصدر: وزارة المالية - مصلحة الجمارك.

() معدل النمو عن الفترة المقابلة في العام السابق.

* بيان مبدئي

جدول (٤٥): بيانات التجارة الخارجية - الواردات
طبقاً للتصنيف الإقتصادي للأمم المتحدة (BEC)

(مليون جنيه)

النبت	٢٠٠٧/٢٠٠٦	٢٠٠٨/٢٠٠٧	٢٠٠٩/٢٠٠٨	٢٠١٠/٢٠٠٩	٢٠١١/٢٠١٠*	يوليو-فبراير ٢٠١١/١٠*	يوليو-فبراير ٢٠١٢/١١*
إجمالي الواردات	١٨٧،٤٩٢	٢٢٩،١٠٧	٢٤٧،٧٠٤	٢٣٨،٩٣٠	٣٢٧،٠٢٦	٢٢١،٣٧٣	٢٣٤،٥٤٨
	(٣١،٠)	(٢٢،٢)	(٨،١)	(٣،٥)-	(٣٦،٩)		(٦،٠)
١١١ سلع غذائية أولية (للصناعة)	٧،٩٩٨	١٧،٤٤٠	١٦،٠٩٣	١٨،٠٥٢	٢٤،٦٢٨	١٧،٤٩٣	٢٠،٥٦٣
١١٢ سلع غذائية أولية (للاستهلاك)	٣،٠٢٢	٣،٤٣١	٢،١٨١	٢،٧٧٠	٦،٦٠٠	٤،٣٢٤	٦،٢٠٠
١٢١ سلع غذائية مصنعة (للصناعة)	٦،١١٨	٨،٢١٥	٨،٦٥١	٧،٤٧٥	١٢،٥٩٩	٨،٤٣٨	١٨،٥١٠
١٢٢ سلع غذائية مصنعة (للاستهلاك)	٨،١١١	٧،١٤٣	٧،٩٣١	٧،٨٢٥	١٥،٣١٠	١٠،٦٤٤	١٢،٩١٩
٢١ مستلزمات صناعية أولية	١١،٨٢٦	١٧،١٥٢	١٧،٥١٦	١٧،٥١٧	٢٨،٩٩٢	١٧،٢٦٢	٢٣،٤٤٣
٢٢ مستلزمات صناعية مصنعة	٦٧،٦٦٢	٨٩،٧٦٧	٨٩،٣٠٤	٩١،٥٠٧	١٠٧،٤٧١	٧٣،٢٨٠	٧٦،٨٤٤
٣١ وقود وزيوت (خام)	٥،٧٥٨	٧،٧٣١	٥،٨٢٨	١٠،٤٥٦	٣،٦٧٠	٣،٥٦٨	٦،١٦٨
٣٢ وقود مصنع و زيوت اخرى	١١،٩٢٩	١٢،٠٥١	١٢،٢٧١	٢،٨٩٠	١٦،٢٧٨	١١،١٨٠	١٤،١٦٧
٤١ سلع رأسمالية عدا معدات النقل	٣٠،٥٠٢	٢٤،٢٨٠	٣٤،٥٩٤	٢٩،٦٢٥	٤٠،١٦٥	٢٧،٢٥٨	١٤،٩٦٧
٤٢ قطع غيار وأجزاء سلع رأسمالية	٧،٥٠٠	٩،٤٥٤	١١،٥٨٨	١١،٧٤٥	١٧،٠٨٧	١٢،٠٨٠	٩،٩٦٠
٥١ سيارات الركوب	٦،٣٥٧	٧،٨٩٦	٧،٥٨٠	٧،٦٥٦	٧،٥٧٣	٥،٤٤٤	٤،٤١٦
٥٢ سيارات اخرى	٤،٩٧٦	٦،٣٢٨	٦،٥٥٥	٦،٣٨٧	٩،٠٥٥	٦،٠٤٠	٤،٤٦٣
٥٣ قطع غيار وأجزاء لوسائل النقل	٦،٢٩٧	٧،٧٢٣	٦،٧٠٣	٧،٧٣٩	١٣،٦٤٥	٨،٩٥٨	٨،٦٣٥
٦١ سلع إستهلاكية معمرة	٢،١٧٤	٢،٤١٦	١٠،١٨٨	٥،٠٥٠	٤،٦٢١	٢،٩٤١	٢،٢٣٧
٦٢ سلع إستهلاكية نصف معمرة	٢،٨٤٤	٢،٩٤٥	٢،٩٤٣	٣،٤٢٧	٧،٠٩٤	٤،٧٧٣	٣،٦٧٧
٦٣ سلع إستهلاكية غير معمرة	٤،٤٠٣	٥،٠٧٦	٧،٧٦٨	٨،٧٦٥	١٢،٠٥٧	٧،٥٥٢	٧،٢٧١
٧ أخرى	١٥	٥٨	١١	٤٥	١٨٢	١٣٩	١٠٩

المصدر: وزارة المالية - مصلحة الجمارك.
() معدل النمو عن الفترة المقابلة في العام السابق.
*بيان مبدئي.

جدول (٤٦): حصيلة الصادرات البترولية

(مليون دولار)

يوليو- سبتمبر *٢٠١٢/٢٠١١	*٢٠١١/٢٠١٠	*٢٠١٠/٢٠٠٩	٢٠٠٩/٢٠٠٨	٢٠٠٨/٢٠٠٧	٢٠٠٧/٢٠٠٦	
٣,٢٢٤	١٢,١٣٦	١٠,٢٥٩	١١,٠٠٥	١٤,٤٧٣	١٠,١٠٨	إجمالي الصادرات البترولية
١,٧٦٥	٥,٦٦٢	٤,٤٧٥	٤,٠٠٤	٤,٩١١	٣,١٢٨	البترول الخام
١,٤٦٩	٦,٤٧٤	٥,٧٨٤	٧,٠٠٠	٩,٥٦٢	٦,٩٨٠	منتجات بترولية

المصدر: البنك المركزي المصري

* بيان مبدئي.

جدول (٤٧): أهم مؤشرات قطاع السياحة

يوليو- يناير *٢٠١٢/٢٠١١	*٢٠١١/٢٠١٠	٢٠١٠/٢٠٠٩	٢٠٠٩/٢٠٠٨	٢٠٠٨/٢٠٠٧	٢٠٠٧/٢٠٠٦	
٦,٥٢٩	١١,٩٣١	١٣,٧٥٨	١٢,٢٩٣	١٢,٢٩٤	٩,٧٨٨	عدد السياح الوافدين (بالألف سائح)
٨١,٨٩٧	١٢٤,٥٧١	١٣٦,٣٧٠	١٢٣,٣٨٣	١٢٧,٣٧١	٩٦,٢٧٠	عدد الليالي السياحية (بالألف ليلة)
١٢,٥	١٠,٤	٩,٩	١٠,٠	١٠,٤	٩,٨	متوسط عدد الليالي السياحية (للسائح)
٥٠,٦١	١٠,٥٨٩	١١,٥٩١	١٠,٤٨٨	١٠,٨٢٧	٨,١٨٣	الدخل من السياحة (مليون دولار)
٦٢	٨٥	٨٥	٨٥	٨٥	٨٥	الدخل من السياحة موزعاً على عدد الليالي السياحية (دولار لكل ليلة)

المصدر: وزارة السياحة.

* بيان مبدئي.

١/ يعكس الفترة يوليو - ديسمبر ٢٠١٢/٢٠١١.

جدول (٤٨): حركة الملاحة في قناة السويس

يوليو- فبراير *٢٠١٢/٢٠١١	*٢٠١١/٢٠١٠	*٢٠١٠/٢٠٠٩	٢٠٠٩/٢٠٠٨	٢٠٠٨/٢٠٠٧	٢٠٠٧/٢٠٠٦	
١١,٩٧٨	١٨,٠٥٠	١٧,٥٠٤	١٩,٣٥٤	٢١,٠٨٠	١٩,٤١٩	إجمالي عدد السفن ^{١/}
٦٣٠	٨٩٧	٧٨٧	٨١١	٨٩١	٧٩٣	صافي حمولة السفن العابرة (مليون طن)
٢,٦٨٣	٥,٠٥٣	٤,٥١٧	٤,٧٢١	٥,١٥٥	٤,١٧٠	إجمالي الحصيلة (مليون دولار)

المصدر: البنك المركزي المصري وهيئة قناة السويس.

* مبدئي .

١/ تشمل حاويات البترول والسفن الأخرى.

٢/ يعكس الفترة يوليو - ديسمبر ٢٠١٢/٢٠١١.

جدول (٤٩): الصادرات حسب التوزيع الجغرافي

(مليون دولار)

يوليو- سبتمبر *٢٠١٢/٢٠١١	*٢٠١١/٢٠١٠	*٢٠١٠/٢٠٠٩	٢٠٠٩/٢٠٠٨	٢٠٠٨/٢٠٠٧	٢٠٠٧/٢٠٠٦	
٦,٧٦٥	٢٦,٩٩٣	٢٣,٨٧٣	٢٥,١٦٩	٢٩,٣٥٦	٢٢,٠١٨	جملة الصادرات
٢,٩٦٩	١١,٤٣٧	٨,٤٨٠	٨,٥٤٤	٩,٨٠٨	٧,٤٤٠	الإتحاد الأوروبي
٣٤٣,٠	١,٧٠٥	١,٠٧٣	٨٩٩	١,٣٤٣	١,٠٤٩	الدول الأوروبية الأخرى
٧٨١	٣,٦٠٠	٤,٤٠٩	٦,٤٢٢	٩,٢٧٩	٦,٨٥٠	الولايات المتحدة الأمريكية
١,٣١٨	٤,٨٦٥	٤,٧٦١	٣,٨٥٢	٣,١٥٦	٢,٧٣٠	الدول العربية
١,٠٢٨	٤,٠٢٦	٣,٤٠٠	٣,١٤٤	٤,٣٦٤	٢,٩٦٩	الدول الآسيوية (غير العربية)
١٢٦	٥٤٣	٣٨١	٦٤٠	٧٨٦	٣٢٨	الدول الأفريقية (غير العربية)
٤	١٥	١٨	١٤	٢١	٦٤	استراليا
١٨١	٨٠٢	١,٣٥١	١,٦٥٤	٥٩٧	٥٨٨	دول ومناطق أخرى

المصدر: البنك المركزي المصري.

* بيان مبدئي.

القسم التاسع

مقارنة تحليلية لأداء الإقتصاد المصرى

٧٨-٧٧	تحليل مقارنة لأداء أهم المؤشرات الاقتصادية	جدول (٥٠)
٧٩	تحليل مقارنة لأداء البورصة المصرية	جدول (٥١)

جدول (٥٠): تحليل مقارن لأداء أهم المؤشرات الاقتصادية *

خدمة الدين نسبة إلى جملة متحصلات الميزان الجارى (%) ١	الدين الخارجى نسبة للنتائج المحلى الإجمالى (%)	صادرات السلع والخدمات نسبة للنتائج المحلى الإجمالى (%)	ميزان المعاملات الجارية نسبة للنتائج المحلى الإجمالى (%)	معدل التضخم السنوى (%)	الميزان الكلى للموازنة العامة نسبة للنتائج المحلى الإجمالى (%)	معدل نمو الدخل الحقيقى للفرد (%)	النتائج المحلى الإجمالى الحقيقى (معدل التغير %)		
١- تصنيف البنك الدولى: (مجموعة الدول ذات الدخل المتوسط المنخفض) ^{١٢}									
مصر ^{١٣}									
٥,٩	٢٢,٨	٣٢,٦	١,٧	١١,٠	-٧,٣	٥,١	٧,١	٢٠٠٧	
٣,٨	٢٠,١	٣٤,٨	٠,٥	١١,٧	-٦,٨	٥,٠	٧,٢	٢٠٠٨	
٥,٢	١٦,٩	٢٥,٩	-٢,٣	١٦,٢	-٦,٩	٢,٤	٤,٧	٢٠٠٩	
٤,٢	١٥,٩	٢١,٧	-٢,٠	١١,٧	-٨,١	٢,٨	٥,١	٢٠١٠	
٤,٣	١٥,٢	٢٠,٧	-١,٢	١١,٠	-٩,٨	-٠,٦	١,٨	٢٠١١	
متوسط دول المجموعة									
--	١٧,٠	٣٦,٢	--	٩,٥	--	٩,٧	١١,٠	٢٠٠٧	
--	--	٣٥,٣	--	٦,٧	--	٦,٣	٧,٥	٢٠٠٨	
--	--	٢٩,١	--	٦,٩	--	٥,٦	٦,٦	٢٠٠٩	
الفلبين									
٩,٨	٣٨,١	٤٢,٥	٤,٥	٢,٩	-١,٨	٥,٣	٧,١	٢٠٠٧	
--	--	٣٦,٩	٢,٢	٩,٣	-١,٥	٢,٤	٣,٧	٢٠٠٨	
١٠,٣	٣٢,١	٣٢,٢	٥,٥	٣,٢	-٤,١	-٠,٥	١,١	٢٠٠٩	
--	--	٣٤,٨	٥,٢	٣,٨	-٣,٧	٥,٨	٧,٣	٢٠١٠	
الهند									
٥,١	١٨,٧	٢٢,٣	-١	٦,٤	-٣,٤	٧,٨	٩,٤	٢٠٠٧	
--	١٩,٢	٢١,٢	-٢,٢	٨,٣	-٣,٣	٥,٨	٧,٣	٢٠٠٨	
--	١٩,٥	--	-٢,٩	٩,٥	-٧,٥	٧,٥	٧,٤	٢٠٠٩	
المغرب									
--	٢٠,٦	٣٧,٥	-٥,٢	٣,٩	٠,٤	٤,٣	٥,٦	٢٠٠٨	
--	٢٣,٢	٢٨,٦	-٥	٠,٨	-٢,٢	٣,٧	٤,٩	٢٠٠٩	
--	٢٤,٨	--	-٤,٢	٠	-٤,٢	--	٣,٣	٢٠١٠	
٢- تصنيف صندوق النقد الدولى: (الشرق الأوسط وشمال أفريقيا) ^{١٤}									
مصر ^{١٣}									
٥,٩	٢٢,٨	٣٢,٦	١,٧	١١,٠	-٧,٣	٥,١	٧,١	٢٠٠٧	
٣,٨	٢٠,١	٣٤,٨	٠,٥	١١,٧	-٦,٨	٥	٧,٢	٢٠٠٨	
٥,٢	١٦,٩	٢٥,٩	-٢,٣	١٦,٢	-٦,٩	٢,٤	٤,٧	٢٠٠٩	
٤,٢	١٥,٩	٢١,٧	-٢,٠	١١,٧	-٨,١	٢,٨	٥,١	٢٠١٠	
٤,٣	١٥,٢	٢٠,٧	-١,٢	١١,٠	-٩,٨	-٠,٦	١,٨	٢٠١١	
متوسط دول المجموعة									
١٣,٧	٢٧,٦	٥٧,٢	١٥,٢	١٠	١٠,٨	٣,١	٦	٢٠٠٧	
١٤,١	٢٩,٦	--	١٥,٣	١٣,٥	١٤,٩	٢,٢	٥,٠	٢٠٠٨	
١٩,٥	٣٤,٨	--	٢,٦	٦,٧	--	-٠,٥	٢,٠	٢٠٠٩	
١٧,٢	٣١,٩	--	٧,٧	٦,٨	--	--	٤,٤	٢٠١٠	
١٥,٣	٢٧,١	--	١١,٢	٩,٩	--	--	٤,٠	٢٠١١	
إيران									
٣,٩	١٠,٤	٣٧,٨	١١,٩	١٨,٤	-٠,٧	٤,٣	٧,٨	٢٠٠٧	
٤,٣	٦,٢	٣٥,٥	٧,٣	٢٥,٤	-٢,٨	٥	١,٠	٢٠٠٨	
--	٦,٠	--	٤,٢	١٠,٨	--	--	١,١	٢٠٠٩	
--	٥,٣	--	٦,٠	١٢,٤	--	--	--	٢٠١٠	
الأردن									
--	٤٦,٨	٥١,٨	-١٧,٥	٥,٤	-٥,٥	٣,٦	٦	٢٠٠٧	
--	٢٥,٨	٦٨,٥	-٩,٦	١٣,٩	-٥,٤	٢,٩	٧,٦	٢٠٠٨	
--	٢١,٧	--	-٦,٣	-٠,٧	-٨,٥	--	٥,٥	٢٠٠٩	
--	٢١,٦	--	-٥,٤	٥,٠	-٥,٤	--	٢,٣	٢٠١٠	

-- بيان غير متاح.

* بيانات ميدانية، خاضعة للمراجعة.

١/ بخلاف التحويلات الرسمية.

٢/ بيانات دول المقارنة تم استخراجها من الجداول الإحصائية للبنك الدولى: "Country at a Glance" وتقرير آخر التطورات الاقتصادية والأفاق المستقبلية لمنطقة الشرق الأوسط وشمال أفريقيا.

٣/ البيانات المصرية تعكس التطورات خلال الاعوام المالية من واقع المصادر المحلية. إجمالى العجز يعكس البيانات على مستوى قطاع الموازنة.

٤/ بيانات دول المقارنة تم استخراجها من قاعدة بيانات صندوق النقد الدولى وتقارير مشاورات المادة الرابعة الخاصة بالصندوق

جدول (٥٠): تحليل مقارن لأداء أهم المؤشرات الاقتصادية (تابع) *

خدمة الدين نسبة إلى جملة متحصلات الميزان الجارى (%) ١	الدين الخارجى نسبة للنتائج المحلى الإجمالى (%)	صادرات السلع والخدمات نسبة للنتائج المحلى الإجمالى (%)	ميزان المعاملات الجارية نسبة للنتائج المحلى الإجمالى (%)	معدل التضخم السوى (%)	الميزان الكلى للموازنة العامة نسبة للنتائج المحلى الإجمالى (%)	معدل نمو الدخل الحقيقى للفرد (%)	النتائج المحلى الإجمالى الحقيقى (معدل التغير %)	
٣- تصنيف مؤسسة ستاندرد أند بورز: (BB درجة التصنيف) ١٢								
مصر (B+) ١٣								
٥,٩	٢٢,٨	٣٢,٦	١,٧	١١,٠	٧,٣-	٥,١	٧,١	٢٠٠٧
٣,٨	٢٠,١	٣٤,٨	٠,٥	١١,٧	٦,٨-	٥,٠	٧,٢	٢٠٠٨
٥,٢	١٦,٩	٢٥,٩	-٢,٣	١٦,٢	-٦,٩	٢,٤	٤,٧	٢٠٠٩
٤,٢	١٥,٩	٢١,٧	-٢	١١,٧	-٨,١	٢,٨	٥,١	٢٠١٠
٤,٣	١٥,٢	٢٠,٧	-١,٢	١١,٠	-٩,٨	-٠,٦	١,٨	٢٠١١
متوسط دول المجموعة								
--	--	--	-٠,٦	٦,٢	--	٤,٣	٥,٦	٢٠٠٦
--	--	--	-٠,٦	٦,٢	--	٥,٨	٦,٢	٢٠٠٧
--	--	--	--	--	-١,٢	-٠,٢	--	*٢٠٠٨
الهند (BBB-)								
٥,١	١٨,٧	٢٢,٣	-١	٦,٤	-٣,٤	٧,٨	٩,٤	٢٠٠٧
--	١٩,٢	٢١,٢	-٢,٢	٨,٣	-٣,٣	٥,٨	٧,٣	٢٠٠٨
--	١٩,٥	--	-٢,٩	٩,٥	-٧,٥	٧,٥	٧,٤	١٥ ٢٠٠٩
تونس (BBB+)								
٢٦,٤	٥٨,٣	٤٩,٤	-٢	٤,٥	-٢,٩	٤,٣	٥,٤	٢٠٠٦
٣١,١	٥٤,٩	٥٣,٨	-٢,٥	٣,١	-٣	٥,٣	٦,٣	٢٠٠٧
--	٥١,٨	٦٢,٢	-٤,٢	٥	-٣	٣,٦	٤,٦	٢٠٠٨
الفلبين (BB-)								
١٨,٣	٤٣,٣	--	٤,٩	٢,٨	-١,٦	٥,٠	٧,١	٢٠٠٧
--	--	--	٢,٥	٩,٣	--	١,٨	٣,٨	٢٠٠٨
١٠,٣	٣٢,١	٣٢,٢	٥,٥	٣,٢	-٤,١	-٠,٥	١,١	١٥ ٢٠٠٩
--	--	٣٤,٨	٥,٢	٣,٨	-٣,٧	٥,٨	٧,٣	١٥ ٢٠١٠

-- بيان غير متاح.

* بيانات مبدئية ، خاضعة للمراجعة.

١/ بخلاف التحويلات الرسمية.

٢/ بيانات دول المقارنة تم استخراجها من قاعدة ستاندرد أند بورز الا اذا ذكر خلاف ذلك

٣/ البيانات المصرية تعكس التطورات خلال الاعوام المالية من واقع المصادر المحلية.

٤/ يعكس التصنيف طويل الأجل للعملة المحلية. و يلاحظ أن التصنيف الائتماني لدول المقارنة يرجع الى أحدث البيانات المتاحة (٢٠١٠، ٢٠٠٩، ٢٠٠٨)

٥/ تم استخراج البيانات من صندوق النقد الدولي وتقارير مشاورات المادة الرابعة الخاصة بالصندوق .

جدول (٥١): تحليل مقارن لأداء البورصة المصرية^{١/}

السوق	ديسمبر-١٠		نوفمبر-١١		ديسمبر-١١	
	مضاعف الربحية	العائد على الكوبون %	مضاعف الربحية	العائد على الكوبون %	مضاعف الربحية	العائد على الكوبون %
الشرق الأوسط / أفريقيا مصر ^{٢/}	١٤,٦٨	٧,٠٧	١١,٥٠	٩,٦٣	١٠,٤٧	١٠,٤٠
	٢٢,٤٠	٢,٦١	١٦,٥٨	٣,٧٢	١٦,٢٤	٣,٣٨
	١٥,٣١	٢,١٥	١٧,٠٥	٣,٤٧	١٦,١٠	٣,٤٩
أمريكا اللاتينية ^{٣/}	١٠,٩٥	٢,٢٧	٦,٤٨	٤,٣٥	٦,٢٢	٤,٣٩
	٢٧,٥٣	١,٧٥	١٥,٩٠	٣,٢٧	١٥,٨٦	٣,٣٩
	٢٢,٧٠	١,٠٥	٢٠,٢٨	١,٤١	١٩,٢٦	١,٤٢
	٢٦,٣٣	١,٩٦	١٥,١١	٣,٤٠	١٤,٩٠	٣,٤٥
آسيا	٧,٣٤	١,٦٦	٤,١١	٢,٦٦	٤,١٠	٢,٦١
	٢١,٦٤	٠,٩٣	١٣,٨١	١,٦٧	١٣,٠٤	١,٦٥
	٢٤,٠٤	١,٨١	٢٠,٣٤	٢,٣٢	٢١,١٠	٢,٢١
	١٥,٠٩	١,١٣	٨,١٣	١,٣٨	٧,٩٥	١,٤٠
	١٩,٦٦	٢,٦٣	١٥,٦٩	٣,٣٨	١٦,٠٧	٣,١٦
	١٧,٥٨	٢,٠٤	١٣,٥٥	٢,٦٤	١٤,٠٦	٢,٥٠
	٢٩,٧٠	٢,٧٣	١٢,٢٦	٥,٠٣	١٢,٦٠	٤,٨٧
	١٧,٦٧	٢,٦٩	١٣,٦١	٣,٥٨	١٣,٨٥	٣,٥٠
أوروبا	١٢,٢٦	٥,٩٥	٩,٤٠	٨,٢٠	٩,٣٧	٨,٢٥
	١١,٨٢	١,٢٥	١١,٢٧	٢,٥٠	٩,٩٤	٢,٨٠
	٢٠,٤٧	٢,١٣	١١,٥٢	٥,١٥	١٠,٥٢	٥,٥٩
	١٠,٦٣	١,٦٦	٥,٥٢	٢,٣٥	٤,٩٢	٢,٤٢
	١٤,٠٧	١,٨٣	٩,٧٠	٣,٩٢	٨,٨٨	٣,٦٢

المصدر: النشرة الشهرية للبورصة المصرية.

١/ جدير بالذكر أنه تم إغلاق البورصة المصرية خلال الفترة من ٢٨/١/٢٠١١ وحتى ٢٢/٣/٢٠١١ عقب الأحداث في مصر.

٢/ المؤشرات المصرية مبنية على أداء أنشط ٥٠ شركة في البورصة.

٣/ تم استبعاد فنزويلا من مؤشرات ستاندرد أند بورز/ هيئة التمويل الدولية للأسواق الناشئة في ١١ أبريل ٢٠٠٧.