



التقرير المالى الشهرى

تقرير إحصائى دورى يصدر عن وزارة المالية كل شهر

إعداد :

ساره عيد

إقتصادى أول - رئيس تحرير

ومساعد رئيس الوحدة للإصدارات و النشرات الإقتصادية و المالية

حازم محمود

إقتصادى

نادين فهمى

إقتصادى

زياد عامر

إقتصادى

فاطمة العشماوى

محلل اقتصادى

رنا ليمونة

محلل اقتصادى

إبراهيم حسن

تصميم

شريف حلمى

تصميم

أبراج وزارة المالية
إمتداد شارع رمسيس
القاهرة - مصر

للإشتراك :

رجاء إرسال الطلب الى العنوان أو من خلال رقم الفاكس أدناه، أو تحميل ملف

الطلب من الموقع الإلكتروني للوزارة : www.mof.gov.eg

والضغط على إرسال. للإستفسار و الإستعلام رجاء إرسال

فاكس: ٢٦٨٦١٥٦١ (٢٠٢)

تقديم

واجه الإقتصاد المصرى العديد من التحديات الصعبة منذ يناير ٢٠١١ على الصعيدين الإقتصادى والسياسى، ولا تزال التأثيرات المصاحبة لطول الفترة الإنتقالية تلقى بظلالها على أداء الإقتصاد ومؤشراته المختلفة، وعلى قدرة الإقتصاد على النمو بالمعدلات الطبيعية، وتوليد الموارد التى تسمح بمواجهة متطلبات تحسين مستوى معيشة المواطنين وتدعيم العدالة الإجتماعية.

وتسعى وزارة المالية إلى تطبيق سياسات مالية منضبطة تسمح بتنشيط الإقتصاد والإستجابة للمطالب الإجتماعية المشروعة لتحسين الخدمات العامة مثل التعليم والصحة والإسكان، وتوفير الحماية للفئات الأولى بالرعاية، ولكن فى نفس الوقت إتخاذ التدابير لتمويل هذه المتطلبات من موارد مالية حقيقية ومرتبطة بالنشاط الإقتصادى ومع توزيعها بشكل عادل على المجتمع، وبما يحقق الإستقرار والإستدامة المالية، وتشجيع الإستثمار ورفع معدلات التشغيل.

ومع التقدم الملحوظ فى تنفيذ إستحقاقات خارطة الطريق السياسية والمضى بخطى إيجابية نحو تأسيس نظام حكم مبنى على مؤسسات ديموقراطية ومشاركة مجتمعية فى إتخاذ القرار، فإن الحاجة تبدو ماسة أكثر من أى وقت مضى إلى وجود نقاش جاد حول قضايا المجتمع الأساسية، وطرح أفكار إيجابية مبنية على أسس وبيانات حقيقية ومحدثة، لمواجهة التحديات الجسيمة الحالية والتوجه نحو مستقبل أفضل لهذا الجيل وللأجيال المقبلة.

وفى هذا الإطار ولضمان قدر أكبر من الشفافية والمساءلة ومشاركة المواطنين فى عملية صنع القرار، تلتزم وزارة المالية بالاستمرار فى دورها القيادى لتوفير مجموعة متكاملة من البيانات والمؤشرات لأداء الإقتصاد المصرى من خلال إصدار هذا التقرير وتحديثه بشكل دورى ومستمر.

أتمنى أن يجد القراء المعلومات الواردة بهذا التقرير مفيدة ومثمرة، كما نتطلع إلى تعليقاتكم واقتراحاتكم لإرسالها على البريد الإلكتروني التالى: fm@mof.gov.eg

والله الموفق،

وزير المالية

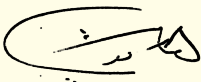

هانى قدرى دميان

الفهرس

أ - ج	قائمة الجداول
د	قائمة الرسوم البيانية
هـ - ف	ملخص تنفيذي
١ - ٧	القسم الأول نظرة عامة على الأداء الإقتصادي و المالي
١١ - ١٣	القسم الثاني مؤشرات الإقتصاد العيني و الحقيقي
١٧ - ٢١	القسم الثالث الأسعار المحلية
٢٥ - ٣٢	القسم الرابع مؤشرات المالية العامة
٣٥ - ٤٢	القسم الخامس الدين الحكومي و هيكل المديونية
٤٥ - ٥٢	القسم السادس المؤشرات النقدية
٥٥ - ٦١	القسم السابع القطاع المالي و الإستثمارات
٦٥ - ٧٣	القسم الثامن معاملات القطاع الخارجي
٧٧ - ٧٩	القسم التاسع مقارنة تحليلية لأداء الإقتصاد المصري

قائمة الجداول

٧-١	القسم الأول : نظرة عامة على الأداء الإقتصادي و المالي
١	أ- الإقتصاد العيني (بالأسعار الجارية)
١	ب- مؤشرات الإقتصاد العيني و الحقيقي و مصادر النمو
٢	ج- السكان و التشغيل
٢	د- الأسعار المحلية (متوسط الفترة)
٣	هـ- مؤشرات المالية العامة
٤	و- ملخص الدين العام المحلي (بالمليون جنيه، رصيد نهاية الفترة)
٤	ز- إجمالي الدين العام الخارجى (مليون دولار، رصيد نهاية الفترة)
٤	ح- خدمة الدين الحكومى (مليون جنيه، تدفقات)
٥	ط- المؤشرات النقدية (نهاية الفترة)
٦	ى- القطاع المالى والاستثمارات
٧	ك- معاملات القطاع الخارجى

١٣-١١	القسم الثانى : مؤشرات الاقتصاد العيني و الحقيقي
١١	جدول (١) الناتج المحلى الإجمالى بحسب الموارد و الإستخدامات بأسعار السوق (أسعار جارية)
١٢	جدول (٢) الناتج المحلى الإجمالى بتكلفة عوامل الإنتاج موزعاً بحسب القطاعات الإقتصادية (أسعار جارية)
١٣	جدول (٣) إجمالى الإستثمارات موزعة بحسب القطاعات الإقتصادية

٢١-١٧	القسم الثالث : الأسعار المحلية
١٧	جدول (٤) معدلات التضخم السنوية فى الأرقام القياسية للأسعار المحلية
١٨	جدول (٥) معدلات التضخم السنوية لأسعار المستهلكين
١٩	جدول (٦) معدل التضخم السنوى لأسعار المنتجين طبقاً للنشاط الأقتصادى
٢٠	جدول (٧) معدل التضخم السنوى لأسعار المنتجين طبقاً للإستخدام النهائى
٢٠	جدول (٨) معدل التضخم السنوى لأسعار المنتجين طبقاً لدرجة التصنيع
٢١	جدول (٩) تطور أسعار الصرف

٣٢-٢٥	القسم الرابع : مؤشرات المالية العامة
٢٥	جدول (١٠) ملخص المعاملات المالية للحكومة
٢٦-٢٧	جدول (١١) ملخص المعاملات الرئيسية للموازنة العامة : القطاع الحكومى
٢٨	جدول (١٢ أ-) هيكل الإيرادات العامة (الإيرادات الضريبية)
٢٩	جدول (١٢ ب) هيكل الإيرادات العامة (الإيرادات غير الضريبية)
٣٠	جدول (١٣) توزيع المتحصلات الجمركية بحسب التصنيف الوظيفى للواردات
٣١-٣٢	جدول (١٤) هيكل المصروفات العامة

٤٢-٣٥	القسم الخامس : الدين الحكومى و هيكل المديونية
٣٥	جدول (١٥) ملخص الدين العام المحلى
٣٦	جدول (١٦) الدين المحلى لأجهزة الموازنة العامة
٣٧	جدول (١٧) الدين المحلى للحكومة العامة
٣٨	جدول (١٨) الدين العام المحلى
٣٩	جدول (١٩) إجمالى الدين العام الخارجى
٤٠	جدول (٢٠) خدمة الدين الحكومى (داخلى و خارجى)
٤١	جدول (٢١) إصدارات الاوراق المالية الحكومية (اذون و سندات)
٤١	جدول (٢٢) إصدارات الاوراق المالية الحكومية (اذون و سندات) الربع سنوية
٤٢	جدول (٢٣) تطور معدلات العائد حتى تاريخ الإستحقاق لسندات الخزانة

قائمة الجداول (تابع)

٥٢-٤٥	القسم السادس : المؤشرات النقدية
٤٥	جدول (٢٤) تطور المؤشرات النقدية الرئيسية
٤٦-٤٧	جدول (٢٥) المسح المصرفي لأهم إجماليات السيولة المحلية (الأصول و الإلتزامات المقابلة)
٤٨	جدول (٢٦) نقود الإحتياط و الأصول المقابلة
٤٩	جدول (٢٧) الودائع لدى البنوك
٥٠	جدول (٢٨) التسهيلات الائتمانية من البنوك
٥١	جدول (٢٩) هيكل أسعار الفائدة المحلية
٥٢	جدول (٣٠) متوسط أسعار عائد المعاملات البنينية بين البنوك (الإنترنتك)

٦١-٥٥	القسم السابع : القطاع المالي و الإستثمارات
٥٥	جدول (٣١) المؤشرات الرئيسية لسوق المال
٥٦	جدول (٣٢) عمليات الإستحواذ في السوق المصرية
٥٧	جدول (٣٣) أهم الشركات التي تم خصخصتها أو تصفيتها
٥٧	جدول (٣٣) تطور برنامج الخصخصة
٥٨	جدول (٣٤) أداء مؤشرات IFCG للأسواق الناشئة
٥٩	جدول (٣٥) الأرضة القائمة لأذون الخزانة وفقاً للقطاعات الحائزة لها
٦٠	جدول (٣٦) محفظة الأوراق المالية لدى البنوك
٦١	جدول (٣٧) صافي الإستثمارات الأجنبية المباشرة موزعة بحسب الدول

٧٣-٦٥	القسم الثامن : معاملات القطاع الخارجى
٦٥	جدول (٣٨) ميزان المدفوعات - ميزان المعاملات الجارية (بيان سنوى)
٦٦	جدول (٣٩) ميزان المدفوعات - ميزان المعاملات الرأسمالية (بيان سنوى)
٦٧	جدول (٤٠) ميزان المدفوعات - ميزان المعاملات الجارية (بيان ربع سنوى)
٦٨	جدول (٤١) ميزان المدفوعات - ميزان المعاملات الرأسمالية (بيان ربع سنوى)
٦٩	جدول (٤٢) مؤشرات قياس أداء معاملات القطاع الخارجى
٧٠	جدول (٤٣) بيانات التجارة الخارجية : الميزان التجارى طبقاً للتصنيف الوظيفى للأمم المتحدة
٧١	جدول (٤٤) بيانات التجارة الخارجية : الصادرات طبقاً للتصنيف الوظيفى للأمم المتحدة
٧٢	جدول (٤٥) بيانات التجارة الخارجية : الواردات طبقاً للتصنيف الوظيفى للأمم المتحدة
٧٣	جدول (٤٦) حصيلة الصادرات البترولية
٧٣	جدول (٤٧) أهم مؤشرات قطاع السياحة
٧٣	جدول (٤٨) حركة الملاحة فى قناة السويس
٧٣	جدول (٤٩) الصادرات حسب التوزيع الجغرافى

٧٩-٧٧	القسم التاسع : مقارنة تحليلية لأداء الإقتصاد المصرى
٧٨ - ٧٧	جدول (٥٠) تحليل مقارن لأداء أهم المؤشرات الاقتصادية
٧٩	جدول (٥١) أنشط ١٠ شركات من حيث كمية وقيمة التداول

قائمة الرسوم البيانية

القسم الأول : نظرة عامة على الأداء الإقتصادي و المالي

شكل (١)	تطور الناتج المحلي الإجمالي الحقيقي و مصادر النمو موزعة بحسب القطاعات ومصادر النمو موزعة بحسب بنود الانفاق
شكل (٢)	معدلات التضخم و أهم مصادر ها (نهاية الفترة)
شكل (٣)	المؤشرات المالية الأساسية (نسبة للناتج المحلي الإجمالي)
شكل (٤)	اجمالي الدين العام (المحلي و الخارجى)
شكل (٥)	معدلات النمو فى السيولة المحلية (معدل سنوى)

القسم الثانى : مؤشرات الإقتصاد العينى و الحقيقي

شكل (٦)	تطور معدلات نمو الناتج المحلي الإجمالي الحقيقي
---------	--

القسم الثالث : الأسعار المحلية

شكل (٧)	تطور معدلات التضخم السنوية
شكل (٨)	تطور سعر صرف الجنيه المصرى مقابل الدولار الأمريكى

القسم الرابع : مؤشرات المالية العامة

شكل (٩)	مؤشرات مختارة لتحليل الموازنة
شكل (١٠)	مؤشرات خدمة الدين – القطاع الحكومى (نسبة للناتج المحلي الإجمالي)
شكل (١١)	هيكل الإيرادات الضريبية
شكل (١٢)	تحليل الإيرادات الجمركية
شكل (١٣)	التقسيم الوظيفى للمصروفات العامة

القسم الخامس : الدين الحكومى و هيكل المديونية

شكل (١٤)	أسعار الفائدة على الاوراق المالية الحكومية
----------	--

القسم السادس : المؤشرات النقدية

شكل (١٥)	مؤشرات نقدية مختارة
شكل (١٦)	النقود و أشباه النقود
شكل (١٧)	معدلات الدولار
شكل (١٨)	توزيع التسهيلات الائتمانية الممنوحة للجهات غير الحكومية بحسب القطاعات
شكل (١٩)	تطور معدلات الفائدة على الودائع و الإقراض
شكل (٢٠)	تطور أسعار الإنترنتك و عائد أدون الخزانة

القسم السابع : القطاع المالى و الإستثمارات

شكل (٢١)	رأس المال السوقى بحسب القطاعات
شكل (٢٢)	تطور تدفقات الاستثمار الأجنبى المباشر إلى مصر

القسم الثامن : معاملات القطاع الخارجى

شكل (٢٣)	توزيع متحصلات ميزان المعاملات الجارية
شكل (٢٤)	مؤشرات مختارة لمعاملات القطاع الخارجى (نسبة للناتج المحلي الإجمالي)

ملخص تنفيذي

حقق العجز الكلي إنخفاضاً طفيفاً خلال الثمانية أشهر الأولى من العام المالي ٢٠١٣/٢٠١٤ ليسجل نحو ٦% من الناتج المحلي، مقارنة بعجز يقدر بنحو ٨,٤% خلال الفترة المماثلة من العام السابق، ويرجع ذلك في الأساس نتيجة إرتفاع الإيرادات الضريبية والمنح بنسبة أكبر من المصروفات خلال فترة الدراسة. وقد إرتفعت الإيرادات نتيجة لإرتفاع المتحصلات من الهيئة العامة للبترول، وزيادة متحصلات الضرائب من الشركات الأخرى المرتبطة بالنشاط الإقتصادي، وإرتفاع الحصيلة من عوائد الأذون والسندات على الخزنة العامة، مما فاق أثر الزيادة في المصروفات والتي جاءت في الأساس نتيجة لزيادة الإنفاق على كل من الأجور والاستثمارات والمزايا الإجتماعية (بالأخص إرتفاع مساهمات وزارة المالية في صناديق المعاشات).

أما بالنسبة للتطورات النقدية، فقد إستمر معدل النمو السنوي للسيولة المحلية في الإرتفاع ولكن بمعدلات أبطأ محققاً نحو ١٦,٧% في نهاية شهر يناير ٢٠١٤. بينما ارتفع رصيد الإحتياطي من النقد الأجنبي خلال شهر فبراير ٢٠١٤ ليصل إلى ١٧,٣ مليار دولار، وذلك نتيجة إعادة تقييم البنك المركزي المصري لما في حيازته من الذهب خلال شهر فبراير ٢٠١٤.

بينما إنخفض معدل التضخم السنوي لحضر الجمهورية ليسجل نحو ٩,٨% خلال شهر فبراير ٢٠١٤، وذلك في ضوء انخفاض أسعار الطعام والشراب بالإضافة الى أثر فترة الأساس من العام الماضي.

وبالنسبة لتطورات سوق المال، واصل مؤشر EGX ٣٠ في الإرتفاع للشهر الثامن على التوالي، ليصل إلى مستويات قياسية منذ سبتمبر ٢٠٠٨، وهو ما يشير إلى بدء عودة ثقة المستثمرين في الاقتصاد المصري.

تطورات الأداء المالي...

➤ إنخفضت قيمة العجز الكلي وكنسبة إلى الناتج المحلي خلال الثمانية أشهر الأولى من عام ٢٠١٣/٢٠١٤ مقارنة بنفس الفترة من العام السابق، وهو ما يمكن تفسيره في ضوء إرتفاع الإيرادات بنسبة أكبر من المصروفات خلال فترة الدراسة، كما يتضح من الشكل التالي:

العجز الكلي خلال يوليو- فبراير ١٣/١٢	العجز الكلي خلال يوليو- فبراير ١٤/١٣
١٤٦,٥ مليار جنيه (٨,٤% من الناتج المحلي)	١٢٣,٦ مليار جنيه (٦% من الناتج المحلي)
الإيرادات:	الإيرادات:
١٨٤,٩ مليار جنيه (١٠,٥% من الناتج المحلي)	٢٥٤,٢ مليار جنيه (١٢,٤% من الناتج المحلي)
المصروفات:	المصروفات:
٣٢٩,٩ مليار جنيه (١٨,٨% من الناتج المحلي)	٣٧٣,٣ مليار جنيه (١٨,٢% من الناتج المحلي)

إنخفاض العجز الكلي بالموازنة العامة بشكل طفيف

المصدر: وزارة المالية، وحدة السياسات المالية الكلية

على جانب الإيرادات،

ارتفعت الإيرادات بشكل ملحوظ خلال فترة الدراسة بنحو ٣٧,٥% محققة ٢٥٤,٢ مليار جنيه (١٢,٤% من الناتج المحلي)، ويأتى ذلك على خلفية ارتفاع الإيرادات الضريبية (٧,٣% من الناتج المحلي)، وارتفاع الإيرادات غير الضريبية (٥,١% من الناتج المحلي).

ارتفعت الإيرادات الضريبية وغير الضريبية خلال فترة الدراسة...

وتأتى الزيادة فى الإيرادات الضريبية فى ضوء ارتفاع كافة أبواب الإيرادات فيما عدا الضرائب على السلع والخدمات، وبالأخص ارتفاع المتحصلات من الهيئة العامة للبترول، وزيادة متحصلات الضرائب من الشركات الأخرى المرتبطة بالنشاط الإقتصادى، وارتفاع الضرائب من عوائد الأذون والسندات على الخزنة العامة.

ويمكن تفسير الزيادة المحققة فى الإيرادات الضريبية فى الأساس نتيجة إلى ما يلى:

ارتفاع الحصيلة من الضرائب على الدخل والأرباح والمكاسب الرأسمالية بنحو ١٢,٢ مليار جنيه (بنسبة ٢١,٦%) لتحقيق ٦٨,٧ مليار جنيه (٣,٣% من الناتج المحلي)

فى ضوء ارتفاع المتحصلات من كل من:

- الضرائب على المرتبات المحلية بنحو ١,٥ مليار جنيه.
- المتحصلات من الهيئة العامة للبترول بنحو ١٤,٩ مليار جنيه لتحقيق ٣٠,٦ مليار جنيه (١,٥% من الناتج المحلي)، فى ضوء التسوية الثانية التى تمت خلال شهر يناير ٢٠١٤.

ارتفاع الحصيلة من الضرائب على الممتلكات بنحو ١,٨ مليار جنيه (بنسبة ١٦,٥%) لتحقيق ١٢,٦ مليار جنيه (٠,٦% من الناتج المحلي)

فى ضوء ارتفاع الحصيلة من عوائد الأذون والسندات على الخزنة العامة بنسبة ٢١% لتحقيق ١٠,٥ مليار جنيه (٠,٥% من الناتج المحلي)

ارتفاع الحصيلة من الضرائب على التجارة الدولية بنحو ٠,٣ مليار جنيه (بنسبة ٢,٦%) لتحقيق ١١,١ مليار جنيه (٠,٥% من الناتج المحلي)

فى ضوء ارتفاع حصيلة الضرائب الجمركية القيمية بنسبة ٥% لتحقيق ١٠,٦ مليار جنيه (٠,٥% من الناتج المحلي)

■ على جانب الإيرادات غير الضريبية:

يمكن تفسير الإرتفاع في الإيرادات غير الضريبية في الأساس نتيجة ما يلي:

- إرتفاع المنح لتحقيق نحو ٥١,٤ مليار جنيه (٢,٥% من الناتج المحلي) خلال فترة الدراسة وذلك نتيجة؛

• زيادة المنح بمبلغ ٢٩,٧ مليار جنيه وهو ما يمثل استخدام جزء من مبالغ المنح الخليجية المودعة لدى البنك المركزي وفقاً للقرار الجمهوري رقم ١٠٥ لعام ٢٠١٣.

• ورود منح نقدية بمبلغ ٢١ مليار جنيه المعادل لمبلغ ٣ مليار دولار من دول الخليج.

- إرتفاع أرباح الأسهم المحولة من البنك المركزي بنحو ١,٨ مليار جنيه خلال فترة الدراسة.

- إرتفاع أرباح الأسهم المحولة من هيئة قناة السويس بنحو ٠,٢ مليار جنيه خلال فترة الدراسة.

- إرتفاع حصة بيع السلع والخدمات بنسبة ٤٠,٦% لتحقيق نحو ١٤,١ مليار جنيه (٠,٧% من الناتج المحلي)، ويرجع ذلك في الأساس نتيجة زيادة حصة الموارد جارية من الصناديق والحسابات الخاصة^١ بنحو ٣,٦ مليار جنيه لتصل إلى ١١,٥ مليار جنيه خلال فترة الدراسة مقارنة بـ ٧,٩ مليار جنيه خلال نفس الفترة من العام السابق.

إرتفعت الإيرادات غير الضريبية نتيجة لإرتفاع المنح بشكل ملحوظ خلال فترة الدراسة، بالإضافة إلى إرتفاع الأرباح المحصلة من الهيئات السيادية

العجز الكلي والعجز الأولي نسبة إلى الناتج المحلي
٢٠١٤/٢٠١٣ - ٢٠١٠/٢٠٠٩

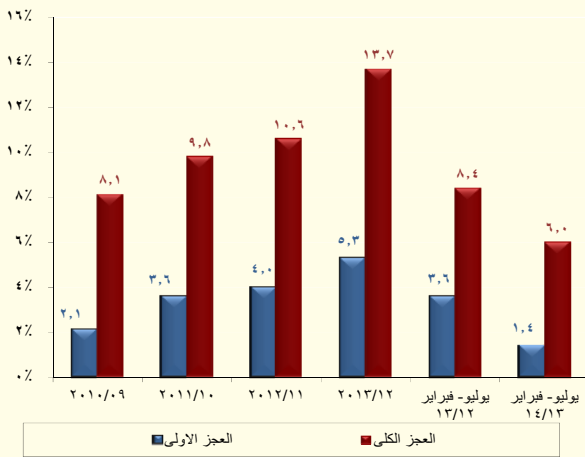

إجمالي الإيرادات والمصروفات بالمليار جنيه
٢٠١٤/٢٠١٣ - ٢٠١٠/٢٠٠٩

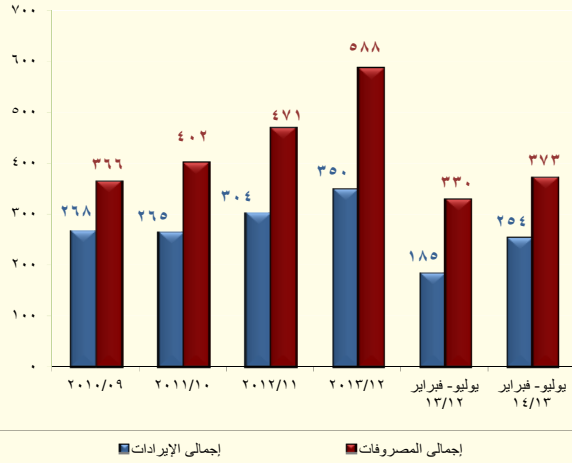

المصدر: وزارة المالي

أما على جانب المصروفات،

فقد إرتفعت المصروفات خلال فترة الدراسة بنحو ١٣,٢% محققة ٣٧٣,٣ مليار جنيه (١٨,٢% من الناتج المحلي) وذلك في ضوء:

زيادة الإنفاق على كل من الأجور والاستثمارات والمزايا الإجتماعية

^١ ويأتى هذا الإرتفاع في ضوء صدور القانون رقم ١٩ لعام ٢٠١٣ والذي حدد بموجبه أن تقوم جهات الموازنة العامة بسداد نسبة ١٠% من إجمالي إيرادات صناديق الحسابات الخاصة إلى وزارة المالية. وبالإضافة إلى ذلك، فقد تم إضافة نسبة ٢٥% من أرصدة الصناديق والحسابات الخاصة تؤول إلى الخزنة العامة بدءاً من ٢٠١٣/٦/٣٠.

- ارتفاع المنفق على الأجور وتعويضات العاملين بـ ١٩,٦ مليار جنيه لتحقيق نحو ١٠٨,٢ مليار جنيه (٥,٣% من الناتج المحلي).
- ارتفاع المنفق على الدعم والمنح والمزايا الإجتماعية بـ ٤ مليار جنيه (بنسبة ٣,٨%) ليحقق ١٠٩,٤ مليار جنيه (٥,٣% من الناتج المحلي).

وذلك في ضوء ارتفاع مساهمات وزارة المالية في صناديق المعاشات بنحو ١١,٥ مليار جنيه خلال الفترة يوليو- فبراير ٢٠١٣/٢٠١٤ (منها ٢,٤ مليار جنيه تم سداده خلال شهر فبراير ٢٠١٤ فقط) لتصل إلى ٢١,٩ مليار جنيه خلال الفترة يوليو-فبراير ٢٠١٣/٢٠١٤، مقارنة بـ ١٠,٤ مليار جنيه خلال نفس الفترة من العام السابق.

- زيادة المنفق على الفوائد بـ ١١,٩ مليار جنيه إلى ٩٥,٤ مليار جنيه (٤,٧% من الناتج المحلي).
- ارتفاع المصروفات الأخرى بـ ٣ مليار جنيه إلى ٢٣,٨ مليار جنيه (١,٢% من الناتج المحلي).
- ارتفاع الإنفاق على إدارة دولا ب العمل الحكومي (شراء السلع والخدمات) بـ ٠,٣ مليار جنيه إلى ١٤ مليار جنيه (٠,٧% من الناتج المحلي).
- زيادة المنفق على شراء الأصول غير المالية (الاستثمارات) بـ ٤,٧ مليار جنيه إلى ٢٢,٥ مليار جنيه (١,١% من الناتج المحلي).

هذا وقد بلغ الإنفاق على الإستثمارات العامة في أجهزة الموازنة نحو ٢٢,٥ مليار جنيه خلال خلال يوليو-فبراير ٢٠١٣/٢٠١٤ بزيادة بنحو ٢٦% عن نفس الفترة من العام السابق، ومن المتوقع أن يرتفع حجم الإستثمارات المنفذة خلال النصف الثاني من العام المالي الجارى.

وفى إطار الخطة العاجلة لتنشيط الإقتصاد وتوفير فرص عمل، فقد تبنت الحكومة المصرية عدد من السياسات الإصلاحية وذلك على النحو التالى:

- قامت الحكومة باتخاذ عدد من الإجراءات من أهمها إطلاق حزمة تحفيزية أولى تبلغ ٢٩,٧ مليار جنيه (نحو ٤,٣ مليار دولار) خلال النصف الأول من العام المالي ٢٠١٣/٢٠١٤ تركز على زيادة الاستثمارات الحكومية في البنية الأساسية بما يسهم في تحسين الخدمات العامة وتشجيع استثمارات القطاع الخاص. كما أطلقت وزارة المالية حزمة تحفيزية ثانية فى يناير ٢٠١٤ بمبلغ ٣٣,٩ مليار جنيه، ووفقاً لسياسة مماثلة للحزمة الأولى، حيث تم توجيه الجزء الأكبر من المبلغ للإستثمارات فى البنية الأساسية بقيمة ٢٠ مليار جنيه، بينما تم توجيه المبالغ الأخرى للإنفاق على الحد الأدنى لأجور العاملين بالحكومة وزيادة دخول المعلمين والمهن الطبية. وسوف يتم تمويل الحزمة الثانية من خلال منحة مقدمة من دولة الإمارات العربية المتحدة، الأمر الذى لن يكون له أثر على عجز الموازنة.

- وبالإضافة إلى ذلك فقد قامت الحكومة أيضاً باعتماد برنامج لسداد متأخرات شركات البترول المتراكمة منذ عدة سنوات، وذلك على مدى ٤ سنوات، حيث تم سداد مبلغ ١,٥ مليار دولار بالفعل في شهر ديسمبر كمبادرة بمشاركة وزارتي المالية والبترول والبنك المركزي المصري. ومن المتوقع أن يكون لذلك عدة آثار إيجابية على القطاع الحقيقي والمالي في المستقبل.

- وفي إطار هذه الحزمة فقد تم اعتماد برنامج لسداد مستحقات المقاولين لدى الحكومة بنحو ١,٢ مليار جنيه، بالإضافة إلى إعداد وتنفيذ برنامج لمساندة المصانع المتعثرة وصندوق إعادة الهيكلة بتكلفة نحو ٠,٩ مليار جنيه.

وسوف تستمر الحكومة المصرية خلال الفترة القادمة في العمل على سرعة تعافى الاقتصاد، حيث أنه من المنتظر - مع تطبيق السياسات الإصلاحية، وبالتزامن مع التقدم المحقق في خارطة الطريق السياسية - أن يعاود الاقتصاد المصري تحقيق معدلات نمو متصاعدة في المدى المتوسط.

➤ **بلغ إجمالي الدين المحلي لأجهزة الموازنة العامة نحو ١٥٤٦ مليار جنيه (٧٥,٤% من الناتج المحلي الإجمالي) في نهاية ديسمبر ٢٠١٣، مقابل ١٢٩٤ مليار جنيه (٧٣,٨% من الناتج المحلي الإجمالي) في نهاية ديسمبر ٢٠١٢، وترجع هذه الزيادة نتيجة لعدة أسباب منها:**

ارتفاع اجمالي الدين المحلي...

- زيادة في صافي إصدارات الأذون من ٤٣٣ مليار جنيه في ديسمبر ٢٠١٢ إلى نحو ٥١٢,٥ مليار جنيه في ديسمبر ٢٠١٣.

- زيادة في صافي إصدارات السندات من ٣١٢,٣ مليار جنيه في ديسمبر ٢٠١٢ إلى نحو ٣٤٠,٣ مليار جنيه في ديسمبر ٢٠١٣.

- إصدار سند جديد لصندوق المعاشات بقيمة ١٤,٢ مليار جنيه خلال العام المالي ٢٠١٣/٢٠١٤.

و من الجدير بالذكر ان اجمالي دين الموازنة العامة (محلي وخارجي) قد بلغ ١٧٥١ مليار جنيه في ديسمبر ٢٠١٣ (نحو ٨٥% من الناتج المحلي الإجمالي) ، مقارنة بـ ١٦٤٤ مليار جنيه في نهاية يونيو ٢٠١٣ (نحو ٩٤% من الناتج المحلي الإجمالي).

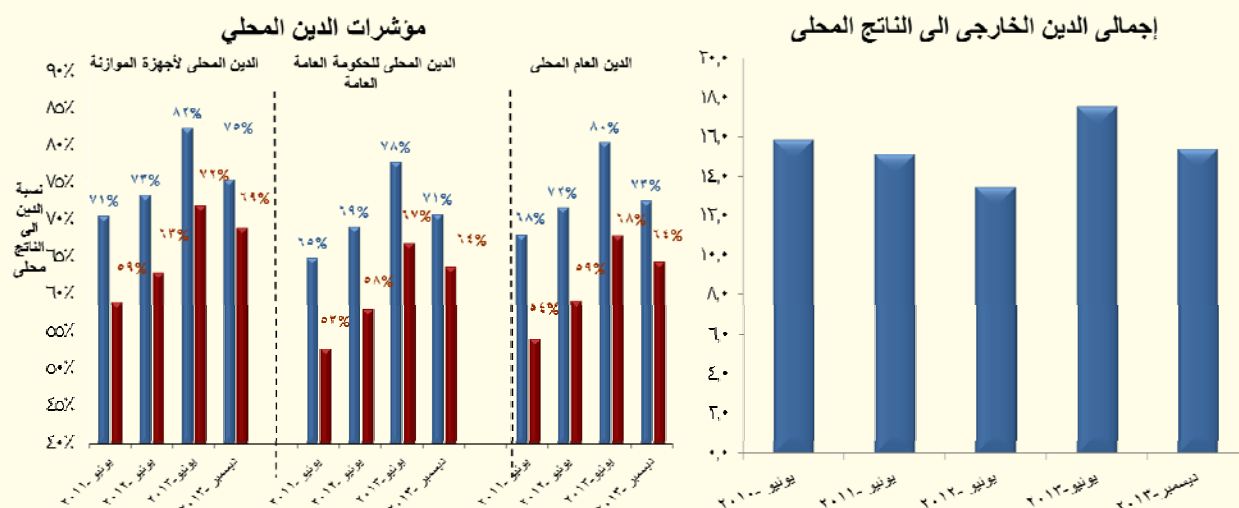

المصدر: وزارة المالية

بينما سجل إجمالي رصيد الدين الخارجي^٢ (حكومي وغير حكومي) حوالي ٤٥,٨ مليار دولار بنهاية شهر ديسمبر ٢٠١٣، مقارنة بـ ٣٨,٨ مليار دولار في شهر ديسمبر ٢٠١٢ (وأغلب الزيادة في صورة مساعدات دول الخليج بشروط ميسرة وتفضيلية). وقد بلغ رصيد الدين الخارجي لدى مصر نحو ١٥,٤ % كنسبة من الناتج المحلي في نهاية ديسمبر ٢٠١٣، وهو يعتبر من المعدلات المنخفضة نسبيا على مستوى الدول الناشئة ودول الشرق الأوسط وشمال أفريقيا والتي يبلغ متوسط رصيد الدين الخارجي لديهم نحو ٢٥,٥ % كنسبة من الناتج المحلي خلال عام ٢٠١٣.

ومن أهم المؤشرات الخاصة برصيد الدين الخارجي :

- استقرار نسبة خدمة الدين الخارجي إلى إجمالي الصادرات والخدمات عند ٦,٤ % منذ عام ٢٠٠٨/٢٠٠٩ حتى عام ٢٠١٢/٢٠١٣، مما يدل على استقرار مستوى سداد الدين وخدماته.
- بينما إنخفضت نسبة الدين الخارجي قصير المدى إلى إجمالي الدين الخارجي، لتسجل ٦,١٦ % في ديسمبر ٢٠١٣ مقارنة بـ ١٧,١٥ % في ديسمبر ٢٠١٢.

التطورات النقدية

➤ استمر معدل النمو السنوي (الإسمي) للسيولة المحلية في الارتفاع ولكن بمعدل متباطيء ليصل نحو ١٦,٧ % في نهاية يناير ٢٠١٤ (معدل نمو حقيقى قدره ٥,٣ %) مقارنة بمعدل نمو قدره ١٨,٩ % في نهاية ديسمبر ٢٠١٣ - وهو ما يمكن تفسيره في ضوء الزيادة في صافى الأصول المحلية خاصة في صافى المطلوبات من الحكومة وهيئة السلع التموينية والذي حقق معدل نمو سنوى قدره ٣٢,٥ %، مما عوض الإنخفاض في معدل النمو السنوى لصافى الأصول الأجنبية بنحو ١١ % خلال شهر الدراسة. على نحو آخر، فقد إنخفض معدل النمو السنوى للائتمان الممنوح للقطاع الخاص ليحقق معدل نمو قدره ٥,٤ % في نهاية شهر يناير ٢٠١٤ ليصل بذلك إلى ٥٠٠

تراجع معدل النمو الشهري للسيولة المحلية ليحقق ٠,٨ % في يناير ٢٠١٤ مقابل ٢ % خلال الشهر السابق

مليار جنيه، مقارنة بارتفاع قدره ٦,٤% في ديسمبر ٢٠١٣ وارتفاع أعلى قدره ٨,٩% خلال نفس الشهر من العام السابق.

ومن ناحية أخرى، فقد ارتفع معدل النمو السنوي لجملة الودائع لدى الجهاز المصرفي (بخلاف البنك المركزي المصري) ليحقق نحو ٢٠,٦% في نهاية ديسمبر ٢٠١٣ مسجلاً ١٣١٦ مليار جنيه، مقارنة بـ ١٠,٣% خلال ديسمبر ٢٠١٢؛ هذا ويقدر نصيب الودائع غير الحكومية من إجمالي الودائع بحوالي ٨٧% في نهاية شهر الدراسة. هذا وقد تراجعت نسبة الإقراض إلى الودائع في نهاية ديسمبر ٢٠١٣ إلى ٤١,٨% مقارنة بـ ٤٧,٤% خلال نفس الشهر من العام السابق. (جدير بالذكر أن بيانات شهر يناير ٢٠١٤ لا تزال غير متاحة).

➤ على نحو آخر، فقد ارتفع رصيد الاحتياطي من العملات الأجنبية لدى البنك المركزي المصري في نهاية شهر فبراير ٢٠١٤ بحوالي ٠,٢ مليار دولار ليصل إلى ١٧,٣ مليار دولار مقارنة برصيد قدره ١٧,١ مليار دولار في يناير ٢٠١٤؛ محققاً بذلك ارتفاعاً سنوياً قدره ٢٨%. وقد جاء هذا الارتفاع نتيجة لإعادة تقييم البنك المركزي المصري لما في حيازته من الذهب خلال شهر فبراير ٢٠١٤ حيث ارتفعت قيمته بـ ١٨٢ مليون دولار. وعلى نحو آخر، فقد عوض الارتفاع الطفيف الذي سبق ذكره في رصيد الاحتياطي الانخفاض الذي شهدته بعض البنود الأخرى في الاحتياطي من العملات الأجنبية نتيجة لارتفاع العجز التجاري خلال شهر الدراسة، بالإضافة إلى انخفاض المتحصلات السياحية.

حقق رصيد
الاحتياطي من
العملات الأجنبية
معدل نمو شهري
قدره ١,٢%

➤ تراجع إجمالي عدد السياح الوافدين خلال شهر فبراير ٢٠١٤ تراجعاً طفيفاً ليصل إلى ٦١٧ ألف سائح، مقابل ٦٤٢ ألف سائح خلال يناير ٢٠١٤.

➤ أما بالنسبة للتغير في المستوى العام لمعدل التضخم السنوي في الحضر على مستوى الجمهورية، فعلى الرغم من ارتفاع متوسط معدل التضخم السنوي خلال الفترة يوليو-فبراير ٢٠١٤ ليسجل نحو ١٠,٨%، مقارنة بـ ٦,٢% خلال نفس الفترة من العام السابق. وذلك على خلفية ارتفاع أسعار بعض السلع الغذائية وعدد من السلع غير الغذائية وبعض الأسباب الموسمية الأخرى، إلى جانب الأثر غير المواتي لفترة الأساس من العام الماضي.

يرجع تراجع
معدل التضخم
الشهري في
الأساس نتيجة
لأثر فترة الأساس

➤ إلا أنه تجدر الإشارة إلى أن معدل النمو السنوي للتضخم المحلي قد تراجع بشكل ملحوظ خلال شهر فبراير ٢٠١٤ ليسجل نحو ٩,٨% (وهو أقل معدل تم تسجيله منذ أغسطس ٢٠١٣)، مقارنة بـ ١١,٤% خلال الشهر السابق. ويمكن تفسير هذه التطورات في الأساس نتيجة لأثر فترة الأساس، بالإضافة إلى انخفاض معدل التضخم السنوي لمجموعات "الطعام والشراب" (خاصة اللحوم والدواجن والخضروات والفاكهة، والألبان والجبن والبيض، والأسماك والمأكولات البحرية)،

ومجموعة "الملابس والأحذية"، ومجموعة "الأثاث والتجهيزات"، ومجموعة "النقل والمواصلات" (خاصة المنفق على النقل الخاص)، ومجموعة "المطاعم والفنادق" (بالأخص الوجبات الجاهزة).

وفى نفس الوقت، فقد إنخفض معدل التضخم الشهري إلى ١% خلال فبراير ٢٠١٤ مقارنة بـ ١,٤% خلال الشهر السابق، الأمر الذى يمكن تفسيره فى الأساس فى ضوء زيادة الأسعار الشهرية لمجموعة "الطعام والشراب"، وارتفاع اسعار "الملابس والأحذية" فى ضوء بدء موسم العام الدراسى.

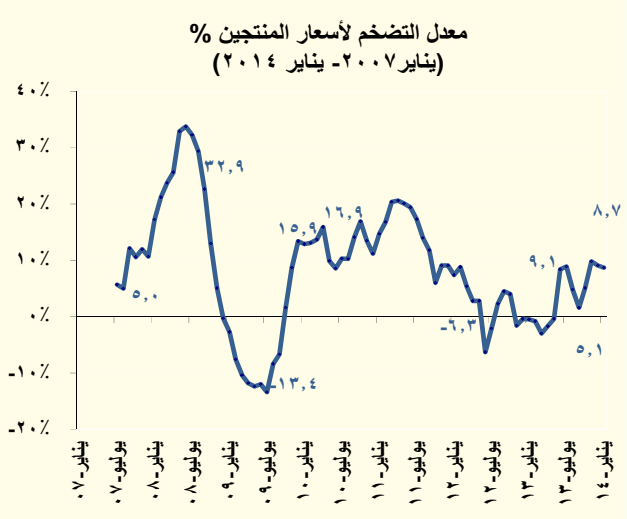
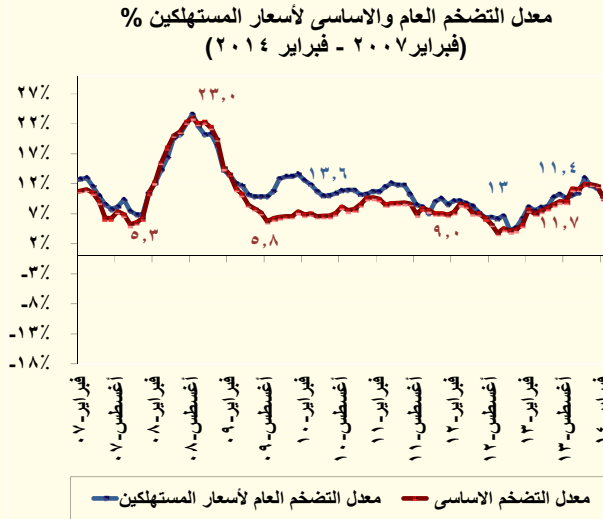

- بينما إنخفض معدل التضخم الأساسي خلال شهر فبراير ٢٠١٤ إلى ٩,٧% مقارنة بـ ١١,٧% خلال الشهر السابق. أما بالنسبة لمعدل التضخم الشهري فقد إستقر نسبياً عند ١% مقارنة بـ ١,١% خلال الشهر السابق، وذلك بسبب ارتفاع أسعار السلع الغذائية (بنسبة ٠,٥ نقطة مئوية)، إلى جانب ارتفاع أسعار الخدمات الأخرى والخدمات المدفوعة، والتي ساهمت بـ ٠,٢، و ٠,١٤، و ٠,١٣ نقطة مئوية في معدل التضخم الأساسي الشهري على التوالى.

➤ **قررت لجنة السياسة النقدية للبنك المركزي المصري** فى إجتماعها بتاريخ ٢٧ فبراير ٢٠١٣ بالإبقاء على سعرى عائد الإيداع والإقراض لليلة دون تغير عند مستوى ٨,٢٥% و ٩,٢٥% على التوالى، بالإضافة إلى الإبقاء على سعر العمليات الرئيسية دون تغير عند مستوى ٨,٧٥%، وسعر الائتمان والخصم عند مستوى ٨,٧٥%. وقد أوضحت اللجنة أن هذا القرار جاء فى ضوء توازن كل من المخاطر التصاعدية المحيطة بتوقعات التضخم والمخاطر المتعلقة بالنمو المتباطئ للنواتج المحلى.

إتباع البنك
المركزي
سياسات نقدية
توسعية خلال
النصف الاول
من العام المالي
١٣/١٤ ...

➤ ومن الجدير بالذكر أن **البنك المركزي قد قبل في ٢٥ فبراير ٢٠١٤ بربط ودائع بقيمة ٦٥ مليار جنيه** لأجل ٧ ايام بمعدل عائد سنوي ثابت ٨,٧٥%، وذلك في إطار تفعيل عمليات ربط ودائع للبنوك (Deposit Operations) لديه لإمتصاص فائض السيولة لدى الجهاز المصرفى.

➤ كما تجدر الإشارة إلى أن البنك المركزي المصري كان قد قام **بطرح عطاء غير دورى (Exceptional Foreign Exchange Auction)** في ٢٧ يناير ٢٠١٤ وذلك بقيمة ١,٥ مليار دولار لتسديد احتياجات البنوك من النقد الأجنبى لتمويل الإستيراد.

القطاع العيني...

وكان معدل نمو الناتج المحلي الإجمالي الحقيقي قد بلغ ١% خلال الربع الأول من العام المالي ٢٠١٣/٢٠١٤ مقابل ٢,٥% خلال نفس الفترة من العام المالي السابق، وهو يعتبر معدل منخفض للنمو ولكن متوقعاً في ضوء التطورات السياسية والأمنية خلال هذه الفترة.

تم تحقيق معدل نمو منخفض كما كان متوقعاً خلال الربع الأول من العام المالي ١٣/١٤...

- **فعلى جانب العرض**، كانت القطاعات المحركة للنمو هي قطاعات الإنفاق على الخدمات العامة، والتي تشمل كل من التعليم والصحة والحكومة العامة، حيث سجلت معدل نمو قدره ٤,٩% (بنسبة مساهمة في الناتج نحو ٠,٨ نقطة مئوية) خلال الربع الأول من ٢٠١٣/٢٠١٤، وذلك مقارنة بمعدل نمو ٢,٩ بالمئة (٠,٥ نقطة مئوية من الناتج) خلال نفس الفترة من العام المالي السابق. بينما استمرت قطاعات أخرى في النمو بشكل ثابت، مثل قطاع الزراعة، والذي ساهم بنسبة ٠,٥ نقطة مئوية في الناتج خلال الربع الأول في كل من عامي ٢٠١٣/٢٠١٤ و ٢٠١٢/٢٠١٣.

أما بالنسبة للقطاعات التي شهدت معدلات نمو منخفضة، فتتمثل في كل من قطاع الصناعات التحويلية وقطاع تجارة الجملة والتجزئة (بنسب مساهمة ٠,٢ و ٠,٣ نقطة مئوية في الناتج على التوالي)، وهي أقل مما تم تحقيقه خلال الربع الأول من ٢٠١٢/٢٠١٣ والتي سجلت نحو ٠,٤ نقطة مئوية لكلا القطاعين. وبالتزامن مع ذلك، فقد تدهور معدل مساهمة كل من قطاع السياحة والفنادق وقطاع استخراج الغاز الطبيعي، ليسجلا نسب مساهمة بلغت ٠,٩ - و ٠,٧ - نقطة مئوية على التوالي خلال فترة الدراسة.

- **أما على جانب الطلب**، فقد استمر كل من الاستهلاك الخاص والعام في دفع حركة النشاط الإقتصادي خلال فترة الدراسة، ليسجلا معدلات نمو قدرها ٤,٢% و ٥,٩% مقارنة بـ ٣,٨% و ٢,٧% على التوالي خلال الربع الأول من العام السابق (لترتفع بذلك نسبة مساهمة الإستهلاك الكلي لتصل إلى ٤,٢ نقطة مئوية للناتج مقارنة بـ ٣,٥ نقطة مئوية خلال نفس الفترة من العام السابق). بينما استمرت معدلات الاستثمار في الانخفاض بنحو ٧,٣% مقارنة بنفس الفترة في العام السابق، مسجلة معدل مساهمة بالسالب (٠,٨ نقطة مئوية للناتج)، إلا أنه من المنتظر أن تتعافى الاستثمارات بشكل كبير خاصة مع بدء تنفيذ حزمة التحفيز الاقتصادية، وإستكمال إستحقاقات خارطة الطريق مما سيساهم بدوره في تحقيق الإستقرار السياسي وتحسن الوضع الأمني في البلاد.

➤ استمر مؤشر الإنتاج الصناعي في الارتفاع خلال شهر ديسمبر ٢٠١٣، ليسجل ١٥١,٦ نقطة مقارنة بـ ١٤٣,٤ في شهر نوفمبر ٢٠١٣، وهو ما يعادل زيادة شهرية بنحو ٥%.

➤ **شهد ميزان المدفوعات تحسناً ملحوظاً** خلال الربع الأول من العام المالي ٢٠١٣/٢٠١٤، محققاً فائضاً بلغ نحو ٣,٧ مليار دولار - الأعلى منذ الفترة يوليو- سبتمبر من عام ١٩٩٧/١٩٩٨ - مقابل عجز قدره ٠,٥ مليار دولار خلال نفس الفترة من العام المالي السابق. ويمكن تفسير هذا التحسن في ضوء تحقيق الميزان الجاري فائض بلغ ٠,٨ مليار دولار - لأول مرة منذ العام المالي ٢٠٠٨/٢٠٠٩ -

مقابل عجز قدره ١,٣ مليار دولار خلال نفس الفترة من العام المالي السابق. كما شهد صافي تدفقات الحساب الرأسمالي والمالي للداخل زيادة ملحوظة ليسجل ٤ مليار دولار مقابل ١,٥ مليار دولار خلال نفس الفترة من العام المالي السابق.

وبالرجوع إلى البيانات التفصيلية، فيمكن تفسير الفائض المحقق في ميزان المعاملات الجارية في ضوء: ارتفاع التحويلات الرسمية بشكل ملحوظ لتصل إلى نحو ٤,٣ مليار دولار خلال فترة الدراسة في ضوء ورود منح من الدول العربية (١ مليار دولار من الإمارات، ٢ مليار دولار منح عينية في صورة شحنات بترولية، ١,٣ مليار دولار تمويل دولي من جهات مختلفة)، مقارنة بـ ٤ مليون دولار فقط خلال نفس الفترة من العام المالي السابق. وعلى نحو آخر، فإن انخفاض المتحصلات الخدمية لتسجل حوالى ٤ مليار دولار (مصحوباً بانخفاض الإيرادات السياحية بـ ٦٤,٧% لتحقيق ٠,٩ مليار دولار فقط، بانخفاض قدره ٢ مليار دولار عن نفس الفترة من العام المالي السابق) قد حال دون تحقيق الميزان الجارى فائض أكبر خلال فترة الدراسة.

تعد المنح والهبات النقدية من أهم العوامل التي ساهمت في تحقيق فائض في ميزان المدفوعات...

وتجدر الإشارة إلى أن معدلات تغطية الصادرات إلى الواردات خلال الفترة يوليو-سبتمبر ٢٠١٣/٢٠١٤ قد ارتفعت بشكل طفيف لتصل إلى ٤٣,٦% مقابل ٤٣,٥% خلال نفس الفترة من العام المالي ٢٠١٢/٢٠١٣. كما ارتفعت نسبة تغطية الإحتياطي من العملات الأجنبية للواردات خلال النصف الأول من العام المالي ١٤/١٣ لتصل إلى ٤,١ شهراً مقارنة بـ ٣,٣ شهراً خلال نفس الفترة من العام المالي السابق.

أما عن فائض الحساب الرأسمالي والمالي، فقد جاء مدفوعاً بالتحول في صافي تدفقات الاستثمارات في محفظة الأوراق المالية في مصر لتسجل صافي تدفق للداخل بنحو ١,٣ مليار دولار خلال فترة الدراسة، مقابل صافي تدفق للخارج بقيمة ٠,٣ مليار دولار خلال نفس الفترة من العام المالي ٢٠١٢/٢٠١٣، بالإضافة إلى ارتفاع صافي التدفق للداخل في بند الاستثمار الأجنبي المباشر إلى مصر بـ ٧% خلال فترة الدراسة ليسجل ١,٢ مليار دولار مقابل صافي تدفقات للداخل بلغ نحو ١,١٦ مليار دولار خلال نفس الفترة من العام المالي ٢٠١٢/٢٠١٣.

أما عن تطورات سوق رأس المال المحلي، فقد ارتفع مؤشر EGX ٣٠ خلال شهر فبراير ٢٠١٤ بـ ٧٢٢ نقطة ليصل إلى ٨١٢٧ نقطة مقارنة بمستواه المحقق في يناير ٢٠١٤ والذي بلغ ٧٤٠٥ نقطة. وفي نفس الوقت، فقد ارتفع أيضاً رأس المال السوقي خلال شهر الدراسة بـ ٧,٧% ليسجل ٤٨٧ مليار جنيه (حوالى ٢٣,٨% من الناتج المحلي الإجمالي)، مقارنة برصيد قدره ٤٥٢ مليار دولار خلال الشهر السابق.

تفاؤل ملموس في سوق المال بشأن الاداء المستقبلي للاقتصاد...

القسم الأول

نظرة عامة على الأداء الإقتصادي و المالي

- أ- مؤشرات الإقتصاد العيني و الحقيقي و مصادر النمو..... ١
- ب- السكان و التشغيل..... ٢
- ج- الأسعار المحلية (متوسط الفترة)..... ٢
- د- مؤشرات المالية العامة..... ٣
- هـ- ملخص الدين العام المحلي (بالمليون جنييه، رصيد نهاية الفترة)..... ٤
- و- إجمالي الدين العام الخارجي (مليون دولار، رصيد نهاية الفترة)..... ٤
- ز- خدمة الدين الحكومي (مليون جنييه، تدفقات)..... ٤
- ح- المؤشرات النقدية (نهاية الفترة)..... ٥
- ط- القطاع المالي والاستثمارات..... ٦
- ي- معاملات القطاع الخارجي..... ٧

القسم الأول: نظرة عامة على الأداء الإقتصادي والمالي

بيان سنوي					بيان سنوي				
يوليو-سبتمبر # ٢٠١٢	يناير-مارس ٢٠١٣	ابريل-يونيو ٢٠١٣	يوليو-سبتمبر *٢٠١٣	يوليو-سبتمبر ٢٠١٣	٢٠١٣/٢٠١٢ ^{١/}	٢٠١٢/٢٠١١	٢٠١١/٢٠١٠	٢٠١٠/٢٠٠٩	٢٠٠٩/٢٠٠٨
أ. الاقتصاد العيني (بالأسعار الجارية)									
٥١٨,٠٠٠	٤٤٦,٢٠٠	٤٢٣,٦٠٠	٤٤٥,٨٠٠	١,٧٥٣,٣٠٠	١,٥٧٥,٥٠٠	١,٣٧١,١٠٠	١,٢٠٦,٦٠٠	١,٠٤٢,٢٠٠	النتائج المحلي (بأسعار السوق بالمليون جنيهه)
٧٤,٣٦٠	٦٤,٢٨٠	٦٣,٤٤٣	٧٣,٥١١	٢٧١,٩٣١	٢٦٢,٨٠٠	٢٣٥,٩٩٥	٢١٨,٨٨٩	١٨٩,٠٩٤	النتائج المحلي (بأسعار السوق بالمليون دولار)
٤٩٧,٣٤١	٤٢٤,٤٩٧	٤٠٥,٦٧٦	٤٢٧,٩٦٤	١,٦٧٧,٣٥٢	١,٥٠٨,٥٢٧	١,٣٠٩,٩٠٦	١,١٥٠,٥٩٠	٩٩٤,٠٥٥	النتائج المحلي (بتكلفة عوامل الإنتاج بالمليون جنيهه)
٧١,٣٩٤	٦١,١٥٣	٦٠,٧٥٨	٧٠,٥٧٠	٢٦٠,١٥٢	٢٥١,٦٢٩	٢٢٥,٤٦٢	٢٠٨,٧٢٨	١٨٠,٣٥٩	النتائج المحلي (بتكلفة عوامل الإنتاج بالمليون دولار)
٢٤,١٧٧	٢١,٣٣٤	٢٠,٢٥٣	٢١,٣١٥	٢٠,٩٥٧	١٩,٣٥٦	١٧,٢٣٣	١٥,٥١٤	١٣,٧٠٢	نصيب الفرد من النتائج المحلي الإجمالي (بالجنيه)
٣,٤٧١	٣,٠٧٣	٣,٠٣٣	٣,٥١٥	٣,٢٥٠	٣,٢٢٩	٢,٩٦٦	٢,٨١٤	٢,٤٨٦	نصيب الفرد من النتائج المحلي الإجمالي (بالدولار)
ب. مؤشرات الاقتصاد العيني ومصادر النمو ^{٢/}									
(معدل النمو)									
١,٠	١,٥	٢,٢	٢,٦	٢,١	٢,٢	١,٨	٥,١	٤,٧	النتائج المحلي الحقيقي (بأسعار السوق) ^{٣/}
١,٠	١,٥	٢,٢	٢,٥	٢,١	٢,٢	١,٩	٥,١	٤,٧	النتائج المحلي الحقيقي (بتكلفة عوامل الإنتاج) ^{٤/}
٠,٧	٠,٦	٠,٧	٢,٣	١,٢	١,٦	١,١	٤,٣	٥,٠	القطاع السلمي
٠,٦-	١,٧	٤,٥	٢,٨	٢,٩	٢,٨	٢,٥	٦,٧	٣,٧	قطاع الخدمات الإنتاجية
٤,٩	٣,٤	٣,٥	٢,٩	٣,١	٣,٠	٣,٤	٤,٥	٥,٨	الخدمات الاجتماعية
٧,٣-	١٥,٠-	١٤,١-	٧,٤-	٩,٦-	٥,٨	٢,٢-	٨,٠	٩,١-	الاستثمارات ^{٥/}
٤,٤	٣,٥	١,٤	٣,٧	٣,٣	٦,٠	٥,٣	٤,٢	٥,٧	الاستهلاك النهائي ^{٦/}
٤,٢	٣,٥	١,٤	٣,٨	٣,٣	٦,٥	٥,٥	٤,١	٥,٧	الاستهلاك الخاص
٥,٩	٣,٦	١,٧	٢,٧	٣,٥	٣,١	٣,٨	٤,٥	٥,٦	الاستهلاك العام
١١,٣-	٠,٧-	١٥,٧	٧,٢-	٢,١	٢,٣-	١,٢	٣,٠-	١٤,٥-	الصادرات السلعية والخدمات ^{٧/}
١,٤-	١,٣-	٠,٦-	٠,٢-	٠,٠١-	٠,٠٣-	٠,٦-	٢,٨	٢,٤	نصيب الفرد من النتائج المحلي الإجمالي الحقيقي
الإنخار المحلي ^{٨/}									
٤٥,٨-	١٣,٢-	٣٢,٩	٤,٨-	٠,١-	٣٠,٦-	٥,١	٣١,٦	١٣,٠-	معدل النمو الإسمي السنوي
٢,٣	٨,٤	٧,٣	٤,٨	٧,٢	٨,٠	١٣,٢	١٤,٣	١٢,٦	نسبة إلى النتائج المحلي الإجمالي
الاستثمارات المحلية ^{٩/ ١٥}									
١٠,٨	٨,١-	٦,٠-	١,٦-	٣,٧-	١٠,١	٠,٣-	١٧,٧	٠,٢-	معدل النمو الإسمي السنوي
١٠,٥	١٦,٥	١٣,٦	١١,١	١٤,٢	١٦,٤	١٧,١	١٩,٥	١٩,٢	نسبة إلى النتائج المحلي الإجمالي

المصدر: وزارة التخطيط والتعاون الدولي.

* بيان مبدئي، وقابل للتعديل.

بيان معدل في ضوء البيانات الحديثة الصادرة عن وزارة التخطيط.

١/ قامت وزارة التخطيط بمراجعة بيانات النتائج المحلي الإجمالي لعام ٢٠١٣/١٢ على أساس ربع سنوي.

٢/ تم حساب معدلات النمو الحقيقية باستخدام الأسعار الثابتة لعام ٢٠٠٧/٢٠٠٦، ولكن بدءاً من عام ٢٠١٢/٢٠١٢ تم حساب معدلات النمو باستخدام الأسعار الثابتة لعام ٢٠١٢/١١.

٣/ تشمل نشاط قطاع البترول والغاز الطبيعي.

٤/ تشمل صافي الضرائب غير المباشرة.

٥/ رأس المال الثابت، يشمل التغير في المخزون.

٦/ بالأسعار الجارية.

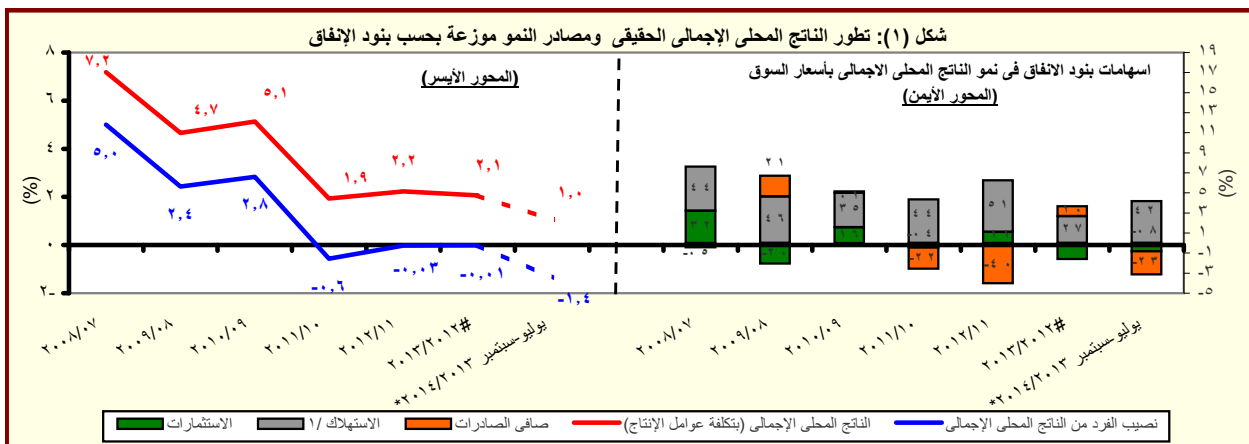

المصدر: وزارة التخطيط والتعاون الدولي.

* بيان مبدئي، وقابل للتعديل.

١/ تتضمن الاستهلاك العام والخاص.

القسم الأول: نظرة عامة على الأداء الإقتصادي والمالى (تابع)

بيان ربع سنوي				بيان سنوي						
أكتوبر- ديسمبر ٢٠١٣	يوليو- سبتمبر ٢٠١٣	ابريل- يونيو ٢٠١٣	أكتوبر- ديسمبر ٢٠١٢	٢٠١٣/١٢	٢٠١٢/١١	٢٠١١/١٠	٢٠١٠/٠٩	٢٠٠٩/٠٨	٢٠٠٨/٠٧	
				ج . السكان						
٨٥,٧	٨٥,٢	٨٤,٧	٨٣,٧	٨٤,٧	٨٢,٤	٨٠,٤	٧٨,٧	٧٦,٩	٧٥,٢	إجمالي عدد السكان (بالمليون نسمة) ^{١/}
٢,٤	٢,٤	٢,٨	٢,٨	٢,٨	٢,٥	٢,٢	٢,٣	٢,٣	٢,١	معدل نمو السكان
				د . الأسعار المحلية (متوسط الفترة)						
١١,٧	١٠,١	٨,٧	٥,٢	٦,٩	٨,٧	١١,٠	١١,٧	١٦,٢	١١,٧	معدل التضخم وفقاً لأسعار المستهلكين (حضر الجمهورية) ^{٢/}
٧,٩	٥,٠	١,٩	١,٢	٠,٧	٧,٥	١٥,٩	٥,٠	٢,٥	١٧,٧	معدل التضخم وفقاً لأسعار المنتجين ^{٣/}
٨,٨	٩,٨	١٠,٣	٩,٥	١٠,٣	٩,٥	٨,٥	٨,٥	٩,٠	١٠,٠	سعر خصم البنك المركزي ^{٤/}
١٠,٧	١٢,٠	١٣,٩	١٢,٧	١٣,٤	١٣,٤	١٠,٢	٩,٩	١١,٣	٧,٠	سعر الفائدة على أذون الخزانة (٩١ يوم)
٧,٠	٧,٧	٨,٠	٧,٧	٧,٨	٧,٣	٦,٥	٦,٣	٦,٥	٦,٥	سعر الفائدة على الودائع (٣ أشهر) ^{٤/}
٨,٧	٩,٦	١٠,١	٩,٧	٩,٨	٩,٤	٨,٥	٨,٣	٩,٥	١٠,٣	سعر العائد بين البنوك - ليلة واحدة ^{٥/}
٦,٨٩	٦,٩٧	٦,٩٤	٦,١٠	٦,٤٥	٦,٠٠	٥,٨١	٥,٥١	٥,٥١	٥,٥٠	سعر الصرف (جنيه مقابل الدولار)

القسم الأول: نظرة عامة على الأداء الإقتصادي والمالي (تابع)

يوليو-فبراير ٢٠١٤/١٣	# ٢٠١٤/١٣	٢٠١٣/١٢	٢٠١٢/١١	٢٠١١/١٠	٢٠١٠/٠٩	٢٠٠٩/٠٨	٢٠٠٨/٠٧
	موازنة	فقطى					
هـ. مؤشرات المالية العامة ^{١/}							
١- قطاع الموازنة العامة (بالمليون جنيه) ^{٢/}							
إجمالي الإيرادات	٢٢١,٤٠٤	٢٨٢,٥٠٥	٢٦٨,١١٤	٢٦٥,٢٨٦	٣٠٣,٦٢٢	٣٥٠,٣٢٢	٥٣٧,٥٣٩
إجمالي المصروفات	٢٨٢,٢٩٠	٣٥١,٥٠٠	٣٦٥,٩٨٧	٤٠١,٨٦٦	٤٧٠,٩٩٢	٥٨٨,١٨٨	٧١٦,٩٦٩
العجز الأولى ^{٣/}	١٠,٥٩٤	١٩,٠١٦	٢٥,٧٠٥	٤٩,٣٨٣	٦٢,٢٦٤	٩٢,٧٢٤	٣,٩٨١
العجز النقدى ^{٤/}	٦٠,٨٨٦	٦٨,٩٩٥	٩٧,٨٧٢	١٣٦,٥٨٠	١٦٧,٣٧٠	٢٣٧,٨٦٥	١٧٩,٤٣٠
العجز الكلى	٦١,١٢٢	٧١,٨٢٦	٩٨,٠٣٨	١٣٤,٤٦٠	١٦٦,٧٠٥	٢٣٩,٧١٩	١٨٦,٠٢٨
٢- قطاع الموازنة العامة ^{٢/} (معدل نمو سنوى)							
إجمالي الإيرادات	٢٢.٩	٢٧.٦	-٥.١	-١.١	١٤.٥	١٥.٤	٣٥.١
الإيرادات الضريبية	٢٠.٠	١٩.٠	٤.٥	١٢.٧	٨.٠	٢١.١	٣٤.٤
الإيرادات غير الضريبية	٢٧.٨	٤١.٧	-١٨.٢	-٢٥.٠	٣١.٤	٣.١	٣٦.٤
إجمالي المصروفات (ومنها):	٢٧.١	٢٤.٥	٤.١	٩.٨	١٧.٢	٢٤.٩	١٥.٤
الأجور وتعويضات العاملين	٢٠.٥	٢١.٢	١٢.١	١٢.٨	٢٧.٦	١٦.٤	٢١.٣
الفوائد المدفوعة	٥.٩	٤.٥	٣٧.٠	١٧.٦	٢٢.٨	٤٠.٧	٢٠.٤
٣- قطاع الحكومة العامة (مليون جنيه) ^{٥/}							
إجمالي الإيرادات	٢٤٨,٨٣٤	٢٨٨,٥٤٤	٣٠٣,٣٧٤	٣٠٢,٠١٠	٣٤٨٨٦٤	٤٠٣٦٣٧	--
إجمالي المصروفات	٣٠٥,٧٩٤	٣٥٦,٩٤٢	٣٩٦,٦٩٣	٤٤٠,٤١١	٥١٦٤٢٢	٦٤٤٠٨٠	--
العجز الكلى	٦٧,٥٦٣	٧٢,٣٧٨	٩٨,٧٩٦	١٣٤,١٣٨	١٦٥٦٩٢	٢٤٦٨٥٣	--
٤ - نسبة إلى الناتج المحلى الإجمالى ^{٦/}							
قطاع الموازنة العامة ^{١/}							
إجمالي الإيرادات	٢٤.٧	٢٧.١	٢٢.٢	١٩.٣	١٩.٧	٢٠.٠	٢٦.٢
الإيرادات الضريبية	١٥.٣	١٥.٧	١٤.١	١٤.٠	١٣.٤	١٤.٣	١٧.٥
الإيرادات غير الضريبية	٩.٤	١١.٤	٨.١	٥.٣	٦.٢	٥.٧	٨.٧
إجمالي المصروفات (ومنها):	٣١.٥	٣٣.٧	٣٠.٣	٢٩.٣	٣٠.٥	٣٣.٥	٣٥.٠
الاجور وتعويضات العاملين	٧.٠	٧.٣	٧.١	٧.٠	٨.٠	٨.٢	٨.٥
الفوائد المدفوعة	٥.٦	٥.١	٦.٠	٦.٢	٦.٨	٨.٤	٨.٩
العجز الأولى ^{٣/}	١.٢	١.٨	٢.١	٣.٦	٤.٠	٥.٣	٠.٢
العجز النقدى ^{٤/}	٦.٨	٦.٦	٨.١	١٠.٠	١٠.٩	١٣.٦	٨.٨
العجز الكلى	٦.٨	٦.٩	٨.١	٩.٨	١٠.٨	١٣.٧	٩.١
الحكومة العامة ^{٥/}							
العجز الأولى ^{٣/}	٣.٠	٢.٧	٣.٠	٤.٢	٤.٧	٦.٤	--
العجز الكلى	٧.٥	٦.٩	٨.٢	٩.٨	١٠.٧	١٤.١	--

المصدر: وزارة المالية

بيانات معدلة.

-- بيان غير متاح.

١/ تم إعادة تبويب فـعليـات الموازنة العامة لتتفق مع معايير صندوق النقد الدولى والمعروفة بـ ٢٠٠١ GFS (على أساس نقدي).

٢/ يشمل قطاع موازنة الجهاز الإدارى و المحليات، والهيئات الخدمية العامة.

٣/ العجز الكلى مخصصاً منه الفوائد المدفوعة.

٤/ العجز الكلى بدون صافى حيازة الأصول المالية.

٥/ يشمل المعاملات المالية لكل من أجهزة الموازنة العامة، وبنك الإستثمار القومى، وصناديق التأمين والمعاشات ، ومع مراعاة إستبعاد كافة المعاملات البيئية للجهات الثلاث لمنع إزدواجية الحساب.

٦/ قامت وزارة التخطيط بتقدير قيمة الناتج المحلى الإجمالى لعام ٢٠١٣/٢٠١٤ بنحو ٢٠٥٠ مليار جنيه ، مقارنة بناتج محلى إجمالى معدل قدره ١٧٥٣.٣ مليار جنيه لعام ٢٠١٢/٢٠١٣.

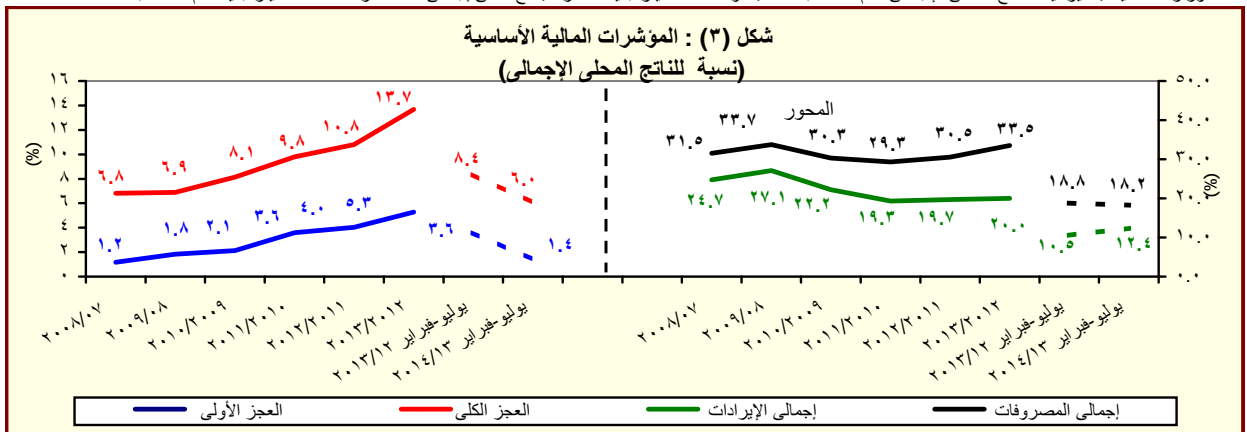

المصدر: وزارة المالية

القسم الأول: نظرة عامة على الأداء الإقتصادي والمالى (تابع)

بيان ربع سنوى				بيان سنوى					
ديسمبر-٢٠١٢ مارس-٢٠١٣ سبتمبر-٢٠١٣ # ديسمبر-٢٠١٣*				يونيو-٢٠١٣	يونيو-٢٠١٢	يونيو-٢٠١١	يونيو-٢٠١٠	يونيو-٢٠٠٩	
و. ملخص الدين العام المحلى									
(بالمليون جنيه، رصيد نهاية الفترة)^{١/}									
١,٥٤٦,٤٦٥	١,٥١٨,٦٥٧	١,٣٨٧,٢٤٣	١,٢٩٣,٨٥١	١,٤٤٤,٣٧٠	١,١٥٥,٣١٢	٩٦٧,٢٩٠	٨٠٨,٣٨٤	٦٩٩,٦٦٧	١-إجمالى الدين المحلى لأجهزة الموازنة العامة ^{٢/}
(١٩.٥)	(٢٢.٦)	(٢٢.٣)	(٢٢.٣)	(٢٥.٠)	(١٩.٤)	(١٩.٧)	(١٥.٥)	(١٦.٧)	
١٣٤,٢٤٦	١٩١,١٣٢	١٧٥,٩٢٢	١٦٧,٠٢٧	١٨٣,٢٣٠	١٦٤,٧٨٨	١٥٩,١٧٨	١٤٤,٥٦٦	١٣٧,٣٤١	ودائع أجهزة الموازنة العامة
(١٩.٦)	(١٩.٣)	(٦.٩)	(٢.٠)	(١١.٢)	(٣.٥)	(١٠.١)	(٥.٣)	(١٣.٦)	
١,٤١٢,٢١٩	١,٣٢٧,٥٢٥	١,٢١١,٣٢١	١,١٢٦,٨٢٤	١,٢٦١,١٤٠	٩٩٠,٥٢٤	٨٠٨,١١٢	٦٦٣,٨١٨	٥٦٢,٣٢٦	صافى الدين المحلى لأجهزة الموازنة العامة
(٢٥.٣)	(٢٣.١)	(٣١.٠)	(٢٦.٠)	(٢٧.٣)	(٢٢.٦)	(٢١.٧)	(١٨.٠)	(١٧.٥)	
١,٤٥١,٠١٠	١,٤٢٠,٧١٥	١,٣٠١,١٠٠	١,٢٠٧,٢٢٣	١,٣٦٣,٦٨٦	١,٠٨٧,٩٤٥	٨٨٩,٠٤٥	٧٣٣,٣٨٧	٦١٥,٨٤٩	٢-إجمالى الدين المحلى للحكومة العامة ^{٣/}
(٢٠.٢)	(٢٢.٩)	(٢٨.٢)	(٢٣.٠)	(٢٥.٣)	(٢٢.٤)	(٢١.٢)	(١٩.١)	(٢٠.١)	
١٤٦,٩٦٥	٢٠١,٨١٩	١٨٤,٠٤٩	١٧٥,٦١٥	١٩١,٣٩٥	١٧٣,٢٩٢	١٦٦,٥٢٧	١٥٨,٥٣١	١٤٨,٨١١	ودائع الحكومة العامة
(١٦.٣)	(١٩.٧)	(٧.٠)	(٣.١)	(١٠.٤)	(٤.١)	(٥.٠)	(٦.٥)	(١٣.٦)	
١,٣٠٤,٠٤٥	١,٢١٨,٨٩٦	١,١١٧,٠٥١	١,٠٣١,٦٠٧	١,١٧٢,٢٩١	٩١٤,٦٥٣	٧٢٢,٥١٨	٥٧٤,٨٥٦	٤٦٧,٠٣٨	صافى الدين المحلى للحكومة العامة
(٢٦.٤)	(٢٣.٤)	(٣٢.٥)	(٢٧.٢)	(٢٨.٢)	(٢٦.٦)	(٢٥.٧)	(٢٣.١)	(٢٢.٣)	
١,٤٨٨,٦٠٣	١,٤٦٠,١٣٣	١,٣٤٢,١٦٧	١,٢٤٦,٨٧٦	١,٤١٠,٦٤٣	١,١٢٩,٠٣٠	٩٣٢,٤٦٠	٧٦٩,٧٨٣	٦٤٣,٦٢٨	٣-إجمالى الدين العام المحلى ^{٤/}
(١٩.٤)	(٢٢.٦)	(٢٧.٥)	(٢٢.٣)	(٢٤.٩)	(٢١.١)	(٢١.١)	(١٩.٦)	(١٩.٧)	
١٦٩,٦٥٣	٢٢٢,٤١٢	٢٠٩,٠٦٠	١٩٥,٢٦٣	٢٢٠,٠٣٥	١٩٨,٠٦٦	١٩١,١١٦	١٧٠,١٧١	١٦٧,٧٣٣	الودائع ^{٥/}
(١٣.١)	(٢٠.٩)	(٩.٠)	(٢.٨)	(١١.١)	(٣.٦)	(١٢.٣)	(١.٥)	(١١.٤)	
١,٣١٨,٩٥٠	١,٢٣٧,٧٢١	١,١٣٣,١٠٧	١,٠٥١,٦١٣	١,١٩٠,٦٠٨	٩٣٠,٩٦٤	٧٤١,٣٤٤	٥٩٩,٦١٢	٤٧٥,٨٩٥	صافى الدين العام المحلى
(٢٥.٤)	(٢٢.٩)	(٣١.٦)	(٢٦.٨)	(٢٧.٩)	(٢٥.٦)	(٢٣.٦)	(٢٦.٠)	(٢٣.٠)	
١,٧٥٠,٨٣٢	١,٧٢٠,٩٥١	١,٥٦٢,٠٨٧	١,٤٥٨,٩٩٥	١,٦٤٤,١٣٦	١,٣١٠,٠٤٣	١,١٢٨,٦٤٦	٩٥٧,٤٩٨	٨٤٣,٨٧٢	اجمالى دين أجهزة الموازنة العامة (محلى وخارجى)
(٢٠.٠)	(٢٣.٥)	(٢٥.٧)	(٢٠.٢)	(٢٥.٥)	(١٦.١)	(١٧.٩)	(١٣.٥)	(١٨.١)	
٤٥,٧٥٢	٤٧,٠١٧	٣٨,٣٨٥	٣٨,٨٢٤	٤٣,٢٣٣	٣٤,٣٨٥	٣٤,٩٠٦	٣٣,٦٩٤	٣١,٥٣١	ز. إجمالى الدين العام الخارجى
									(مليون دولار، رصيد نهاية الفترة)
٢٩,٤٣٥	٢٩,٣٨٧	٢٥,٧٣٢	٢٦,١٩٠	٢٨,٤٩٠	٢٥,٥٩٤	٢٧,٠٩٢	٢٦,٢٤٩	٢٥,٨١٨	اجمالى الدين الخارجى الحكومى
١٦,٣١٧	١٧,٦٣٠	١٢,٦٥٢	١٢,٦٣٤	١٤,٧٤٤	٨,٧٩٠	٧,٨١٤	٧,٤٤٥	٥,٧١٣	اجمالى الدين الخارجى الغير حكومى
ح. خدمة الدين الحكومى^{٦/}									
(مليون جنيه، تدفقات)									
١٤٣,١٣٢	٧٣,٢٣٠	١٥٨,٧٥٧	٩٠,٧٣٤	٢١٨,٢٥٧	١٤٠,٩١٦	١١٧,٢٥١	٩٨,٨٥٦	٧١,١٢٣	اجمالى خدمة الدين
١٣٣,٧٥٣	٦٧,٠٠٦	١٤٥,٧٤٨	٨٣,٠٣٢	٢٠٣,١٧٣	١٢٢,٣٢٢	١٠٤,٦٢٥	٨٧,٥٦٠	٥٩,٥٧٧	خدمة الدين المحلى
٩,٣٧٩	٦,٢٢٤	١٣,٠٠٩	٧,٧٠٢	١٥,٠٨٤	١٨,٥٩٤	١٢,٦٢٧	١١,٢٩٦	١١,٥٤٦	خدمة الدين الخارجى
ملاحظات (نسبة إلى الناتج المحلى الإجمالى)^{٧/}									
١٤٣,١٣٢	٧٣,٢٣٠	١٥٨,٧٥٧	٩٠,٧٣٤	٢١٨,٢٥٧	١٤٠,٩١٦	١١٧,٢٥١	٩٨,٨٥٦	٧١,١٢٣	إجمالى الدين المحلى لأجهزة الموازنة العامة
١٣٣,٧٥٣	٦٧,٠٠٦	١٤٥,٧٤٨	٨٣,٠٣٢	٢٠٣,١٧٣	١٢٢,٣٢٢	١٠٤,٦٢٥	٨٧,٥٦٠	٥٩,٥٧٧	صافى الدين المحلى لأجهزة الموازنة العامة
٩,٣٧٩	٦,٢٢٤	١٣,٠٠٩	٧,٧٠٢	١٥,٠٨٤	١٨,٥٩٤	١٢,٦٢٧	١١,٢٩٦	١١,٥٤٦	إجمالى الدين المحلى للحكومة العامة
									صافى الدين المحلى للحكومة العامة
									إجمالى الدين العام المحلى
									صافى الدين العام المحلى
									اجمالى دين أجهزة الموازنة العامة (محلى وخارجى)
									إجمالى الدين الخارجى
									الدين الخارجى الحكومى

المصدر: وزارة المالية و البنك المركزى المصرى.

() معدل النمو عن العام السابق.

* بيان مبدئى، خاضع للمراجعة.

بيان معدل.

١/ تعكس البيانات رصيد الدين المحلى لثلاث مستويات تجميعية هى: الدين المحلى لأجهزة الموازنة العامة، الدين المحلى المجمع للحكومة العامة، والدين العام المحلى المجمع. يشمل الدين المحلى لأجهزة الموازنة العامة أرصدة الدين المستحقة على وحدات الجهاز الإدارى، وحدات الإدارة المحلية، والهيئات الخدمية. ويتضمن الدين المحلى للحكومة العامة أرصدة الدين المجمع المستحق على أجهزة الموازنة العامة للدولة وبنك الإستثمار القومى وصناديق التأمين الإجتماعى. أما عن الدين العام المحلى فيشمل أرصدة الدين المحلى المجمع لكل من الحكومة العامة والهيئات الاقتصادية.

٢/ يمثل المديونية المستحقة على أجهزة الموازنة العامة (وحدات الجهاز الإدارى، وحدات الإدارة المحلية، والهيئات الخدمية).

٣/ يمثل رصيد الدين المجمع المستحق على أجهزة الموازنة العامة للدولة و بنك الإستثمار القومى و صناديق التأمين الإجتماعى بعد إستبعاد المديونيات والعلاقات الداخلية فيما بين القطاعات الثلاثة و التى تتمثل فى إقتراض أجهزة الموازنة العامة من بنك الإستثمار القومى، سندات وزارة المالية لدى صناديق التأمين الإجتماعى و بنك الإستثمار القومى،سندات صناديق التأمين الإجتماعى و أخيراً إقتراض بنك الإستثمار القومى من صناديق التأمين الإجتماعى.

٤/ يمثل رصيد الدين المجمع المستحق على الحكومة العامة و الهيئات الاقتصادية بعد إستبعاد إقتراض الهيئات الاقتصادية من بنك الإستثمار القومى، وإقتراض أجهزة الموازنة من الهيئات الإقتصادية.

٥/ ودائع الحكومة العامة و الهيئات الاقتصادية بعد إستبعاد ودائع صناديق التأمين الإجتماعى وإقتراض قطاع الموازنة من الهيئات الاقتصادية.

٦/ البيان الربع سنوى لخدمة الدين الحكومى يعكس التدفقات التراكمية لخدمة الدين منذ بداية العام المالى .

٧/ قامت وزارة التخطيط بتقدير قيمة الناتج المحلى الإجمالى لعام ٢٠١٣/٢٠١٤ بنحو ٢٠٥٠ مليار جنيه، مقارنة بناتج محلى إجمالى معدل قدره ١٧٥٣ مليار جنيه لعام ٢٠١٢/٢٠١٣.

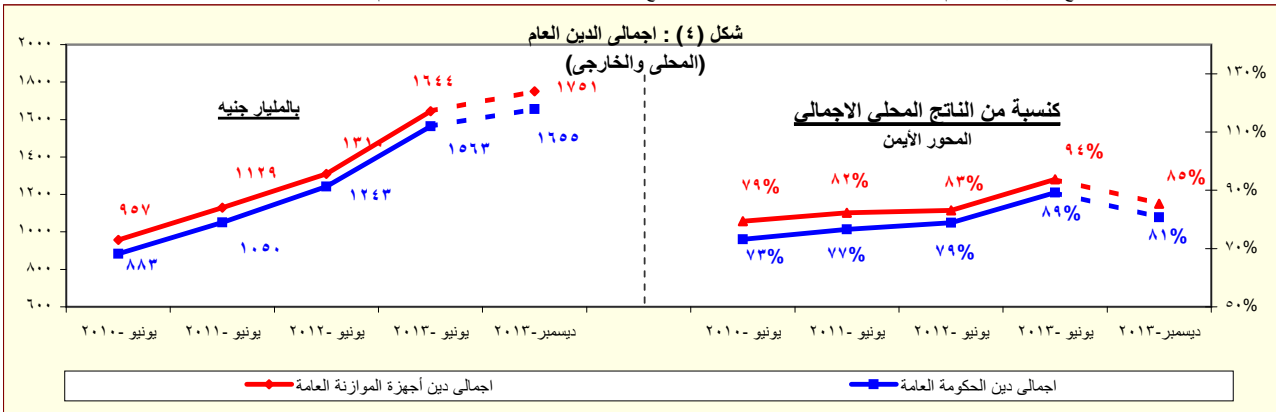

المصدر: وزارة المالية - البنك المركزى المصرى.

* بيان مبدئى

القسم الأول: نظرة عامة على الأداء الإقتصادى والمالى (تابع)

بيان سنوى					أحدث بيان متاح				
٢٠١٣/١٢	٢٠١٢/١١	٢٠١١/١٠	٢٠١٠/٠٩	٢٠٠٩/٠٨	سبتمبر-١٣	أكتوبر-١٣	نوفمبر-١٣	ديسمبر-١٣*	
ز. المؤشرات النقدية (نهاية الفترة)									
مليون جنيه									
٣١٧,٩٤٤					٣٣٩,٢٩٥	٣٣٤,٧٤٥	٣٣٧,٩٨٠	٣٣٦,٣٦٨	نقود الإحتياط ^{١/}
١٠,٢٩٦,٠٨٦					١٠,٣٣٤,٩٦٧	١٠,٣٤٨,٤٨٤	١٠,٣٦٠,١٣٤	١٠,٣٨٧,٦٨٨	إجمالى السيولة
٣٤٤,١٠٠					٣٦٥,٧٤٥	٣٦٩,٠٢٤	٣٦٩,٠٦١	٣٧٣,٦٢٤	المعرض النقدى ^{٢/}
٩٥١,٩٨٦					٩٦٩,٢٢٢	٩٧٩,٤٦٠	٩٩٠,٥٧٣	١,٠١٤,٠٦٤	أشباه النقود ^{٣/}
معدل النمو السنوى									
٢٠,٦					٣٤,٨	٢٤,٨	٢٧,٩	٢٧,٣	نقود الإحتياط ^{١/}
١٨,٤					١٨,٧	١٧,٨	١٨,٥	١٨,٩	إجمالى السيولة (معدل النمو الاسمى)
٢١,٨-					١٧,٠-	٢١,٠-	٢٠,٨-	١١,٨-	صافى الأصول الأجنبية ^{٤/}
٢٥,٢					٢٤,٢	٢٣,٩	٢٤,٣	٢٢,٩	صافى الأصول المحلية ^{٤/}
٩,٨					٨,٨	٨,٤	٨,٠	٦,٤	صافى المطلوبات من القطاع الخاص ^{٥/}
٨,٦					٨,٦	٧,٤	٥,٥	٧,٢	إجمالى السيولة (معدل النمو الحقيقى)
معدلات الإقراض إلى الودائع ^{٦/}									
٢٨,٢					٢٦,٦	٢٦,٩	٢٥,٣	٢٤,٣	القطاع الحكومى
٤٨,٣					٤٧,١	٤٦,٦	٤٦,٠	٤٤,٤	القطاع غير الحكومى
٤٥,١					٤٣,٦	٤٢,٨	٤٢,١	٤٠,٥	بالعملة المحلية
٥٩,٩					٦٠,٨	٦١,٦	٦٢,٣	٦١,٠	بالعملة الأجنبية
مؤشرات:									
٤,٠٨					٣,٩٣	٤,٠٣	٤,٠٢	٤,١٣	مضاعف السيولة المحلية ^{٧/}
١,٤٧					١,٦٧	١,٦٤	١,٦٤	١,٦٠	معدل دوران النقود (وسطى) ^{٨/}
١٧,٣					١٦,١	١٥,٨	١٥,٦	١٥,٦	معدل الدورة فى السيولة المحلية ^{٩/}
٢٤,٤					٢٣,٦	٢٣,٤	٢٢,٩	٢٣,٨	معدل الدورة فى الودائع ^{١٠/}
٧٣,٩					٦٥,١	٦٥,٨	٦٦,٣	٦٧,٧	نسبة إجمالى السيولة / الناتج المحلى الإجمالى

المصادر: البنك المركزى المصرى وحسابات وزارة المالية.
* مبدئى.

- ١/ تتضمن النقود المتداولة خارج البنك المركزى بالإضافة إلى ودائع البنوك لدى البنك المركزى بالجنيه المصرى.
- ٢/ يتضمن النقود المتداولة خارج الجهاز المصرفى بالإضافة إلى الودائع الجارية بالعملة المحلية. لا تتضمن الشيكات والحوالات تحت التحصيل.
- ٣/ تتضمن الودائع الجارية بالعملة الاجنبية والودائع غير الجارية بالعملات المحلية و الأجنبية .
- ٤/ تم تفعيل إتفاقية الحساب المجد بين البنك المركزى ووزارة المالية فى يونيو ٢٠٠٨، مما أدى إلى إهلاك جزء من السندات الصادرة عن وزارة المالية لصالح البنك المركزى.
- ٥/ يتضمن المطلوبات من القطاع الخاص و القطاع العائلى.
- ٦/ لا تتضمن كل من الودائع لدى البنك المركزى والقروض الممنوحة من قبل البنك المركزى.
- ٧/ إجمالى السيولة المحلية / نقود الإحتياط.
- ٨/ الناتج المحلى الإجمالى / متوسط إجمالى السيولة المحلية (M٢). متوسط إجمالى السيولة المحلية = $\frac{[(M٢) t + (M٢) t - ١]}{٢}$.
- ٩/ يمثل نسبة الودائع الجارية و غير الجارية بالعملات الأجنبية إلى إجمالى السيولة المحلية. لا تتضمن كل من ودائع غير المقيمين (جزء من صافى الأصول الأجنبية) والودائع الحكومية.
- ١٠/ يمثل نسبة الودائع الحكومية و غير الحكومية بالعملات الأجنبية إلى إجمالى الودائع لدى البنوك. غير متضمن ودائع البنوك لدى البنك المركزى.

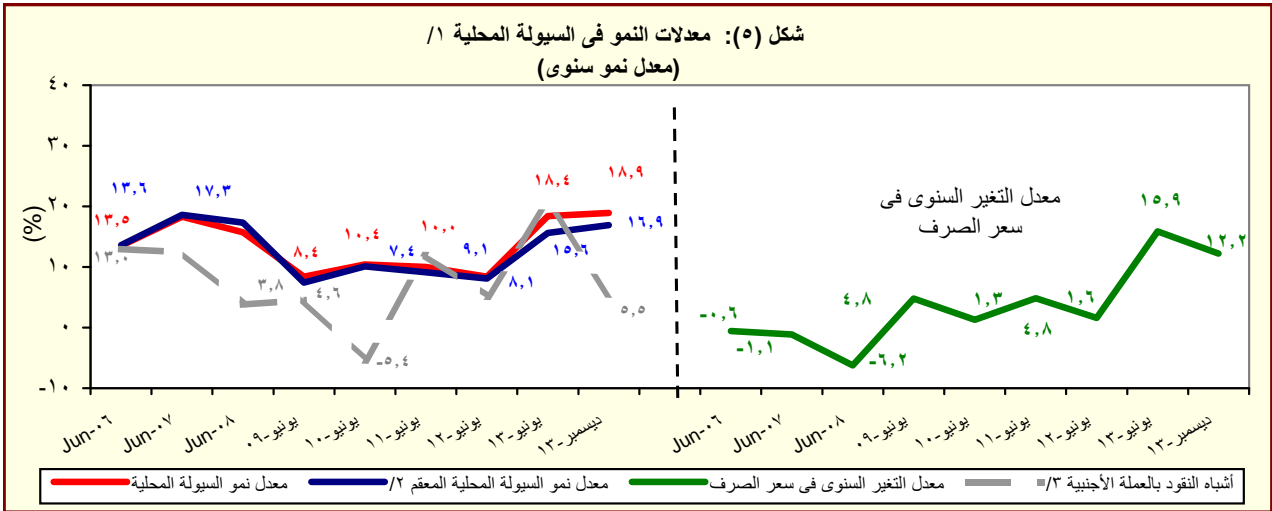

المصدر: البنك المركزى المصرى وحسابات وزارة المالية.

- ١/ إجمالى السيولة المحلية تتكون من المعرض النقدى وأشباه النقود.
- ٢/ معدل النمو فى السيولة المحلية باستخدام سعر الصرف الثابت، ويتم حسابه عن طريق تطبيق سعر الصرف السائد فى نفس الفترة من العام السابق للفترة الحالية.
- ٣/ الودائع الجارية و غير الجارية بالعملات الأجنبية .

القسم الأول: نظرة عامة على الأداء الإقتصادي والمالى (تابع)

بيان ربع سنوي				بيان سنوى				
ديسمبر-١٣	سبتمبر-١٣	يونيو-١٣	ديسمبر-١٢	٢٠١٣/١٢	٢٠١٢/١١	٢٠١١/١٠	٢٠١٠/٠٩	٢٠٠٩/٠٨
ى- القطاع المالى والإستثمارات								
--	٢,٧	٤,٢	٣,٩	١٦,٥	٢٠,٠	١٧,١	١٩,٥	١٩,٢
إجمالى الإستثمارات المحلية (نسبة إلى الناتج المحلى الإجمالى) ^{١١}								
--	٠,٤	٠,٧	٠,٣-	١,١	١,٥	٠,٩	٣,١	٤,٣
الإستثمارات الأجنبية المباشرة (نسبة إلى الناتج المحلى الإجمالى) ^{١٢ ١١}								
مؤشرات سوق المال (نهاية العام الميلادى)								
٩,٧	٦,٧	١٢,٦-	١٣,٦	١٣,٦	٩,٩-	٦,٥	٥,٨	٩,٣
العائد على مؤشر EGX-٣٠								
٠,٨	٠,٩	١,٩	٢,٠	٢,٠	١,٤	٠,٦	٢,١	٢,١
معدل تذبذب مؤشر EGX-٣٠								
--	--	--	٥٥١	٥٥١	٣٨٢	٦٦٤	٥٧٣	٤٢٧
مؤشر هيرمس								
--	--	--	١,٨	١,٨	١,٢	٠,٥	٢,٢	١,٥
معدل تذبذب مؤشر هيرمس ^{١٣}								
٤٢٧	٣٧٨	٣٢٢	٣٧٦	٣٧٦	٢٨٨	٤٨٨	٥٠٠	٤٧٤
رأس المال السوقى (مليار جنيه) ^{١٥}								
٢٠,٨	١٨,٤	١٨,٣	٢١,٤	٢١,٤	١٨,٣	٣٥,٦	٤١,٤	٤٥,٤
رأس المال السوقى (نسبة إلى الناتج المحلى الإجمالى) ^{١٦}								
١٤,٨	١٣,٠	١١,٠	١٢,٤	١٢,٤	١٠,٥	١٤,٧	١٢,١	٧,٦
مضاعف الربحية ^{١٧}								
٦,٦	٧,١	٨,٤	٨,٦	٨,٦	١٠,٤	٧,١	٧,٠	٦,٦
عائد السهم (%) ^{١٨}								
٣٥٢,٢٠٠	٣٣٢,٠٧٣	٣٢٨,٠٣٠	٣٢٥,٨٣٥	٣٢٥,٨٣٥	٢٤٨,٨٦٩	٢٢٦,٧٩٩	١٣٤,٢٢٦	٧٨,٨٤١
سندات مقيدة (مليون جنيه)								
القطاع المصرفى (مليون جنيه): ^{١٩}								
١,٦٨٤,٣٤٣	١,٦١٩,٥٢٨	١,٥٦٣,٨٤٩	١,٤٤١,١٨٨	١,٤٤١,١٨٨	١,٣٦٦,١٦٠	١,٢٦٩,٦٩٠	١,٢٢٠,٦٥٥	١,٠٩١,٩٩٣
إجمالى الأصول								
٥٥٠,٣٠٣	٥٤٩,٤٦٨	٥٤٩,١٢٠	٥١٦,٨٤٢	٥١٦,٨٤٢	٥٠٦,٧٣٦	٤٧٤,١٣٩	٤٦٥,٩٩٠	٤٢٩,٩٥٧
إجمالى أرصدة الإقراض و الخصم								
٧٦,٥٠٩	٧٢,٣٠٨	٧٢,٠٦١	٧١,٢٦٤	٧١,٢٦٤	٦٧,٣٤٥	٥٩,٠٤٩	٤٦,٥٩٨	٤١,٥٥٠
رأس المال								
١,٣١١,٧٩٥	١,٢٢٦,٦٤٠	١,١٨٦,٩٨٥	١,٠٨٧,٨١٩	١,٠٨٧,٨١٩	١,٠٢٣,٥١٧	٩٥٧,٠٣٧	٨٩٢,٤٩٢	٨٠٩,٦٩٤
إجمالى الودائع								
--	٩,٥	٩,٥	١٠,٠	٩,٥	٩,٨	١٠,٥	١٣,٦	١٣,٤
القروض غير المنتظمة إلى إجمالى القروض								
مؤشرات مختارة								
مؤشرات السيولة فى الجهاز المصرفى								
٤١,٨	٤٤,٧	٤٦,١	٤٧,٤	٤٧,٤	٤٩,٤	٤٩,١	٥١,٨	٥٢,٤
القروض / الودائع ^{١١٠}								
٣٢,٧	٣٣,٩	٣٥,١	٣٥,٩	٣٥,٩	٣٧,١	٣٧,٣	٣٨,٢	٣٩,٤
القروض / الأصول ^{١١١}								
٤٣,٦	٤٢,٠	٤١,٨	٤٢,٥	٤٢,٥	٤٠,٦	٣٧,٣	٣٣,٣	٣٠,٥
الأوراق المالية / الأصول ^{١١١}								
٧٧,٩	٧٥,٧	٧٥,٩	٧٥,٥	٧٥,٥	٧٤,٩	٧٥,٤	٧٣,١	٧٤,١
الودائع / الأصول ^{١١١}								
٦,٧	٦,٨	٦,٩	٧,٠	٧,٠	٦,٨	٦,٤	٦,٢	٥,٨
رأس المال / الأصول ^{١١١}								
٣,٦	٣,٩	٣,٩	٣,٩	٣,٩	٤,٠	٤,٣	٥,٨	٦,٤
مخصصات القروض / إجمالى الأصول ^{١١١}								

المصادر: الهيئة العامة لسوق المال والبنك المركزى المصرى.

-- بيان غير متاح.

١/ تم حساب المؤشرات الربع سنوية كنسبة من الناتج المحلى الإجمالى للعام بأكمله.

٢/ صافى الإستثمارات الأجنبية المباشرة تشمل الإستثمار الاجنبى فى قطاع البترول.

٣/ على أساس الإنحراف المعيارى للعوائد اليومية خلال شهر الدراسة. البيانات السنوية تعكس نهاية ديسمبر من كل عام.

٤/ سلسلة معدلة.

٥/ القيمة السوقية للأرصدة القائمة. يمثل ناتج ضرب عدد الأسهم القائمة فى سعر السوق السائد.

٦/ قامت وزارة التخطيط بتقدير قيمة الناتج المحلى الإجمالى لعام ٢٠١٣/٢٠١٤ بنحو ٢٠٥٠ مليار جنيه، مقارنة بناتج محلى إجمالى معدل قدره ١٧٥٣ مليار جنيه لعام ٢٠١٢/٢٠١٣.

٧/ ويعرف أيضا بمعدل السعر على العائد، ويقاس بنسبة سعر السوق لكل سهم إلى أرباحه السنوية.

٨/ الكوبون السنوى الموزع / سعر السهم الجارى.

٩/ تعكس بيانات البنوك التجارية.

١٠/ تتضمن القروض والودائع الحكومية وغير الحكومية ، ولا تشمل ودائع البنوك لدى البنك المركزى المصرى.

١١/ لدى البنوك العامة فى مصر ، بخلاف البنك المركزى.

القسم الأول: نظرة عامة على الأداء الإقتصادى والمالى (تابع)

بيان سنوي					بيان ربع سنوي				
٢٠٠٩/٠٨	٢٠١٠/٠٩	٢٠١١/١٠	٢٠١٢/١١	٢٠١٣/١٢	يوليو-سبتمبر ٢٠١٢ #	يناير-مارس ٢٠١٣ *	ابريل-يونيو ٢٠١٣ *	يوليو-سبتمبر ٢٠١٣ *	
لـ معاملات القطاع الخارجى									
(مليون دولار)									
٥٧,٢١٧	٥٧,٨٩٩	٦٢,٠٠٢	٦٤,٣٥٢	٦٧,٤٦٠	١٦,٥٦٦	١٦,٤٩٣	١٥,٩٥٦	١٨,٢١٣	إجمالى المتحصلات الجارية
٦١,٦٤١	٦٢,٢١٧	٦٨,٠٩٠	٧٤,٤٩٨	٧٣,٠٤٢	١٧,٨٢٧	١٧,٣٣٦	١٧,٦٥١	١٧,٤٥٦	إجمالى المدفوعات الجارية
٢٥,١٧٣-	٢٥,١٢٠-	٢٧,١٠٣-	٣٤,١٣٩-	٣١,٥٤٢-	٧,٨١٣-	٧,٠٢٨-	٧,٧٢٥-	٧,٦٨٧-	الميزان التجارى
١٢,٥٠٢	١٠,٣٣٩	٧,٨٧٨	٥,٥٨٥	٦,٦٩٢	١,٦٤٨	١,٥٧٤	١,١٧٨	١٣٦	الميزان الخدمى
٤,٤٢٤-	٤,٣١٨-	٦,٠٨٨-	١٠,١٤٦-	٥,٥٨٢-	١,٢٦١-	٨٤٣-	١,٦٩٥-	٧٥٧	ميزان المعاملات الجارية
٢,٢٨٥	٨,٩٨٠	٤,١٩٩-	١,٠٢٣	٩,٦٨٧	١,٥٠٠	٢٨	٥,٤١٣	٣,٩٧٩	صافى تدفقات ميزان المعاملات الرأسمالية والمالية
٣,٣٧٨-	٣,٣٥٦	٩,٧٥٤-	١١,٢٧٨-	٢٣٧	٥١٩-	١,٥٣٩-	٢,٣٢٧	٣,٧٤٧	الميزان الكلى (ميزان المدفوعات)
٣١,٤٣١٠	٣٥,٢٢١	٢٦,٥٦٤	١٥,٥٣٤	١٤,٩٣٦	١٥,٤٠٤٣	١٣,٤٢٤	١٤,٩٣٦	١٨,٧٠٩	صافى الإحتياطيات الدولية ^١
(نسبة إلى الناتج المحلى الإجمالى) ^٢									
٣٠,٣	٢٦,٥	٢٦,٣	٢٤,٥	٢٥,٢	٥,٧	٦,٣	٦,٣	٦,٢	إجمالى المتحصلات الجارية
٣٢,٦	٢٨,٤	٢٨,٩	٢٨,٣	٢٧,٣	٦,٢	٦,٦	٧,٠	٥,٩	إجمالى المدفوعات الجارية
١٣,٣-	١١,٥-	١١,٥-	١٣,٠-	١١,٨-	٢,٧-	٢,٧-	٣,١-	٢,٦-	الميزان التجارى
٦,٦	٤,٧	٣,٣	٢,١	٢,٥	٠,٦	٠,٦	٠,٥	٠,٠٥	الميزان الخدمى
٢,٣-	٢,٠-	٢,٦-	٣,٩-	٢,١-	٠,٤-	٠,٣-	٠,٧-	٠,٣	ميزان المعاملات الجارية
١,٨-	١,٥	٤,١-	٤,٣-	٠,١	٠,٢-	٠,٥٩-	٠,٩	١,٢٧	الميزان الكلى (ميزان المدفوعات)
نسبة إلى إجمالى المتحصلات الجارية ^٣									
٢٥,٠	٢٣,٩	٢٤,٣	٢١,٧	٢١,٠	٢١,٦	٢٠,٤	٢٢,٥	١٧,٣	الصادرات غير البترولية
١٩,٤	١٨,٠	١٩,٨	١٧,٦	١٨,٠	١٤,٧	١٨,٣	١٦,٠	١٥,٣	الصادرات البترولية
١٨,٥	٢٠,٤	١٧,٣	١٤,٨	١٤,٦	١٥,٩	١٥,١	١٠,٥	٥,١	السياحة
١٣,٥	١٦,٧	٢٠,٢	٢٧,٩	٢٧,٧	٢٩,٤	٢٧,٩	٢٩,٢	٢٢,٢	التحويلات الخاصة
مؤشرات أخرى (%)									
٥٠	٤٩	٥٠	٤٢	٤٥	٤٣,٥	٤٧,٦	٤٤,٣	٤٣,٦	نسبة تغطية الصادرات للواردات السلعية
٢١١	١٧٨	١٥٦	١٣٧	١٤٣	١٤١	١٤٠	١٣١	١٠٤	نسبة تغطية الصادرات للواردات الخدمية
٧,٥	٨,٦	٥,٩	٣,١	٣,١	٣,٣	٣,٠	٣,٢	٤,١	نسبة تغطية صافى الإحتياطيات الدولية للواردات (عدد الاشهر) ^٤
٩٩,٦	١٠٤,٨	٧٦,١	٤٥,٢	٣٤,٦	٤٣,٣	٣٥,٠	٣٤,٥	٣٩,٨	نسبة صافى الإحتياطيات الدولية إلى الدين الخارجى (%) ^٥

المصدر : البنك المركزى المصرى.

أرقام معدلة من قبل البنك المركزى المصرى.

* بيان مبدئى

١/ قد تظهر بعض الفروق فى تقييم الإحتياطيات الدولية نتيجة استخدام أسعار صرف مختلفة داخل محفظة الإحتياطى من العملات الأجنبية.

٢/ تم حساب المؤشرات الربع سنوية بإستخدام بيانات الناتج المحلى الإجمالى للعام بأكمله. قامت وزارة التخطيط بتقدير قيمة الناتج المحلى الإجمالى لعام ٢٠١٣/٢٠١٤ بنحو ٢٠٥٠ مليار جنيه ، مقارنة بناتج محلى إجمالى معدل قدره ١٧٣٥ مليار جنيه لعام ٢٠١٢/٢٠١٣ .

٣/ بإستبعاد التحويلات الرسمية.

٤/ بعدد أشهر الواردات.

٥/ لا يشمل مديونية القطاع الخاص غير المضمونة.

القسم الثانى

مؤشرات الإقتصاد العینى و الحقیقى

الناتج المحلى الإجمالى بحسب الموارد و الإستخدامات بأسعار السوق (أسعار جارية)..... ١١	جدول (١)
الناتج المحلى الإجمالى بتكلفة عوامل الإنتاج موزعاً بحسب القطاعات الإقتصادية (أسعار جارية)..... ١٢	جدول (٢)
إجمالى الإستثمارات موزعة بحسب القطاعات الإقتصادية..... ١٣	جدول (٣)

جدول (١) الناتج المحلي الإجمالي بحسب الموارد والإستخدامات (بأسعار السوق) ^{١/}
(أسعار جارية)

(مليار جنيه)

يوليو - سبتمبر يوليو - سبتمبر ٢٠١٣/٢٠١٢ # ٢٠١٤/٢٠١٣ *		٢٠١٣/٢٠١٢ ٢٠١٢/٢٠١١ ٢٠١١/٢٠١٠ ٢٠١٠/٢٠٠٩ ٢٠٠٩/٢٠٠٨ ٢٠٠٨/٢٠٠٧ ٢٠٠٧/٢٠٠٦							
		٢٠١٣/٢٠١٢	٢٠١٢/٢٠١١	٢٠١١/٢٠١٠	٢٠١٠/٢٠٠٩	٢٠٠٩/٢٠٠٨	٢٠٠٨/٢٠٠٧	٢٠٠٧/٢٠٠٦	
٥١٨,٠	٤٤٥,٨	١٧٥٣,٣	١٥٧٥,٥	١٣٧١,١	١٢٠٦,٦	١٠٤٢,٢	٨٩٥,٥	٧٤٤,٨	الناتج المحلي الإجمالي
(١٦,٢)	(١٠,٩)	(١١,٣)	(١٤,٩)	(١٣,٦)	(١٥,٨)	(١٦,٤)	(٢٠,٢)	(٢٠,٦)	
٥٦٠,٩	٤٧٣,٥	١٨٨٢,٢	١٧٠٨,١	١٤٢٧,٦	١٢٦٩,٨	١١١١,٤	٩٤٥,٦	٧٧٨,٩	جملة الطلب المحلي
٥٠٦,٣	٤٢٤,٢	١٦٣٣,٦	١٤٥٠,٠	١١٩٣,١	١٠٣٤,٥	٩١١,٤	٧٤٥,١	٦٢٣,٦	الإستهلاك النهائي
٤٤٩,٣	٣٧٤,٠	١٤٢٨,٨	١٢٧١,٠	١٠٣٦,١	٨٩٩,٨	٧٩٣,١	٦٤٧,٦	٥٣٩,٢	الإستهلاك الخاص
٥٧,٠	٥٠,٢	٢٠٤,٨	١٧٩,٠	١٥٧,٠	١٣٤,٧	١١٨,٣	٩٧,٥	٨٤,٤	الإستهلاك العام والحكومي
٥٤,٦	٤٩,٣	٢٤٨,٦	٢٥٨,١	٢٣٤,٥	٢٣٥,٣	٢٠٠,٠	٢٠٠,٥	١٥٥,٣	الاستثمارات ^{٢/}
٤٢,٩-	٢٧,٧-	١٢٨,٩-	١٣٢,٦-	٥٦,٥-	٦٣,٢-	٦٩,٢-	٥٠,١-	٣٤,١-	صافي الصادرات
٦٨,٥	٧٠,٥	٣٠٣,٣	٢٧٤,٦	٢٨٢,٠	٢٥٧,٦	٢٦٠,١	٢٩٥,٩	٢٢٥,٣	الصادرات السلعية والخدمات ^{٤/}
١١١,٤	٩٨,٢	٤٣٢,٢	٤٠٧,٢	٣٣٨,٥	٣٢٠,٨	٣٢٩,٣	٣٤٦,٠	٢٥٩,٤	الواردات السلعية والخدمات
ملاحظات (نسبة للناتج المحلي الإجمالي)									
٩٧,٧	٩٥,٢	٩٣,٢	٩٢,٠	٨٧,٠	٨٥,٧	٨٧,٤	٨٣,٢	٨٣,٧	الإستهلاك النهائي
١٠,٥	١١,١	١٤,٢	١٦,٤	١٧,١	١٩,٥	١٩,٢	٢٢,٤	٢٠,٩	الاستثمارات ^{٢/}
١٣,٢	١٥,٨	١٧,٣	١٧,٤	٢٠,٦	٢١,٣	٢٥,٠	٣٣,٠	٣٠,٢	الصادرات السلعية والخدمات ^{٤/}
٢١,٥	٢٢,٠	٢٤,٧	٢٥,٨	٢٤,٧	٢٦,٦	٣١,٦	٣٨,٦	٣٤,٨	الواردات السلعية والخدمات

المصدر: وزارة التنمية الاقتصادية.

بيان معدل.

* بيان مبدئي، وقابل للتعديل. قامت وزارة التخطيط بتقدير قيمة الناتج المحلي الإجمالي لعام ٢٠١٤/٢٠١٣ بنحو ٢٠٥٠ مليار جنيه، مقارنة بناتج محلي إجمالي معدل قدره ١٧٥٣ مليار جنيه لعام ٢٠١٣/٢٠١٢.

() معدل النمو عن الفترة المقابلة في العام السابق.

١/ تشمل صافي الضرائب غير المباشرة.

٢/ قامت وزارة التخطيط بمراجعة بيانات الناتج المحلي الإجمالي لعام ٢٠١٣/١٢ على أساس ربع سنوي.

٣/ تشمل التكوين الرأسمالي و التغير في المخزون. تصل قيمة التغير في المخزون خلال العام الفترة يوليو-سبتمبر ٢٠١٣/٢٠١٢ نحو ٣,٧ مليار جنيه ، مقارنة بـ٠,٢ مليار جنيه خلال الفة يوليو-سبتمبر ٢٠١٣/٢٠١٢.

٤/ تشمل حصة الشريك الأجنبي في قطاع البترول.

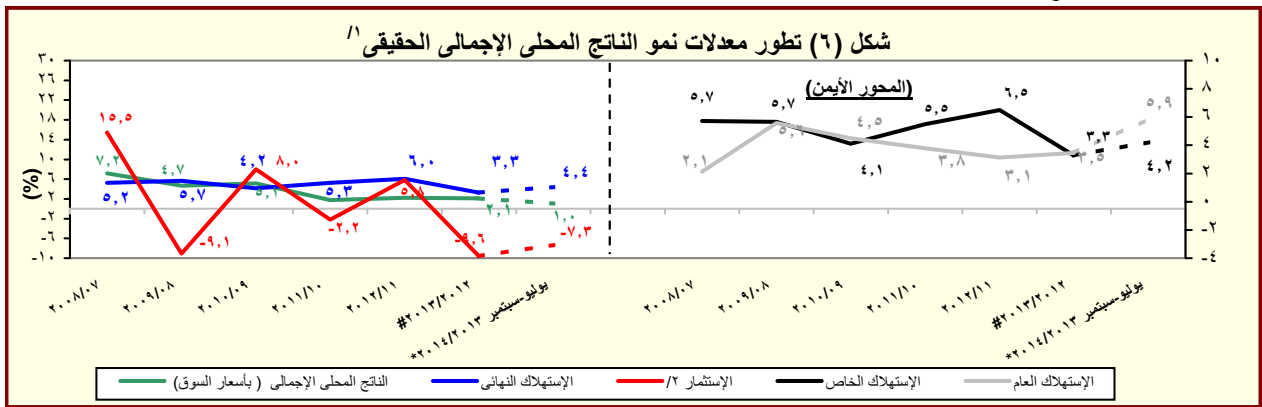

المصدر: وزارة التخطيط والتعاون الدولي.

* بيان مبدئي، وقابل للتعديل.

بيانات معدلة.

() معدل النمو عن الفترة المقابلة في العام السابق.

١/ باستخدام اسعار ٢٠٠٢/٢٠٠١ للفترة ٢٠٠٣/٠٢ - ٢٠٠٧/٠٦ والأسعار الثابتة لسنة ٢٠٠٧/٠٦ عند حساب معدلات النمو الحقيقية للفترة ٢٠٠٨/٠٧ - ٢٠١٢/١١، والأسعار الثابتة لسنة ٢٠١٢/١١ عند حساب معدلات النمو الحقيقية خلال عام ٢٠١٣/١٢.

٢/ تشمل التكوين الرأسمالي و التغير في المخزون.

جدول (٢): الناتج المحلي الإجمالي بتكلفة عوامل الإنتاج موزعاً بحسب القطاعات الاقتصادية
(أسعار جارية)

(مليون جنيه)

يوليو - سبتمبر ٢٠١٣/٢٠١٤ #		يوليو - سبتمبر ٢٠١٢/٢٠١٣ /١							
٤٩٧,٣٤١	٤٢٧,٩٦٤	١٠١٣/٢٠١٢	٢٠١٢/٢٠١١	٢٠١١/٢٠١٠	٢٠١٠/٢٠٠٩	٢٠٠٩/٢٠٠٨	٢٠٠٨/٢٠٠٧	٢٠٠٧/٢٠٠٦	
									إجمالي الناتج المحلي
٢٧٦,٦٩٦	٢٣٣,٥٦٨	٨٩٩,٢٥١	٨٠٨,٨٧١	٦٨٢,١٥٦	٥٩١,٩٠٣	٥٠٨,٠٠١	٤٣٦,٧٢٧	٣٦٠,٥٣٠	إجمالي القطاع السلعي
٨٧,٥٢٣	٧٥,٦٥٠	٢٤٣,٣٥٦	٢١٨,٢١٦	١٩٠,١٥٩	١٦٠,٩٧٠	١٣٥,٤٦٥	١١٣,١٠٤	٩٩,٩٥٣	الزراعة و الغابات و الصيد
٨٩,٣٦٧	٧١,٠١٥	٢٩٠,٧٣٩	٢٦١,٦٧١	١٩٥,١٣٦	١٦٥,٧٤٧	١٤٧,٩٦٦	١٣٣,٦٧٤	١٠٣,٦٥٦	الإستخراجات:
٣٨,٩٧٨	٢٩,٩٦٥	١٢٤,٧٤٨	١١٠,٦١٩	٨١,٥٦٦	٦٨,٥٣٨	٦١,٧٥٩	٥٦,٧٢٢	٤٤,٠٥٩	البترول
٤٨,٦٢١	٣٩,٤٨٦	١٥٩,٣٤٤	١٤٥,٠٤٠	١٠٨,٤٠٦	٩٢,٥٣٨	٨٢,٤٠٦	٧٣,٤٩٥	٥٦,٥٩٠	الغاز الطبيعي
(٢٣,١)	(١٣,٤)	(٩,٩)	(٣٤,٠)	(١٦,٩)	(١٢,٦)	(١١,٩)	(٢٩,٩)	(١٧,١)	
١,٧٦٨	١,٥٦٤	٦,٦٤٧	٦,٠١٢	٥,٣٦٤	٤,٦٧١	٤,٠٠١	٣,٤٥٧	٣,٠٠٧	استخراجات أخرى
٧٢,٧٨٦	٦٣,٤١٥	٢٦٢,٥٠٥	٢٣٨,٢٨٣	٢١٦,١٨٤	١٩٤,٢٩٠	١٦٤,٥٢٣	١٣٩,٠٠٣	١١٤,٤٧٥	الصناعات التحويلية:
٥,٦١٤	٤,٧١٠	١٩,٦١٢	١٦,٨٣٧	١٤,٨٢٩	١٢,٥١٦	١٠,٢٥٧	٧,٩٢٢	٦,٠٥٥	تكرير البترول
٦٧,١٧٢	٥٨,٧٠٥	٢٤٢,٨٩٣	٢٢١,٤٤٦	٢٠١,٣٥٥	١٨١,٧٧٤	١٥٤,٢٦٦	١٣١,٠٨١	١٠٨,٤٢٠	تحويلية أخرى
٥,٩٧٦	٥,٣٦٣	٢١,٢٣٧	١٩,٠٨٠	١٦,٨٣٢	١٤,٨٩٧	١٣,٠٤٣	١١,٥٠٧	٩,٨٨٠	الكهرباء
١,٣٠٨	١,١٦٨	٤,٦٦٧	٤,٢٣٩	٣,٧٧٥	٣,٣٩٠	٢,٩٧٧	٢,٦٥٩	٢,٣٩٠	المياه
١٩,٧٣٦	١٦,٩٥٧	٧٦,٧٤٧	٦٧,٣٨٢	٦٠,٠٧٠	٥٢,٦٠٩	٤٤,٠٢٦	٣٦,٧٨٠	٣٠,١٧٥	التشييد والبناء
(١٦,٤)	(١٥,٩)	(١٣,٩)	(١٢,٢)	(١٤,٢)	(١٩,٥)	(١٩,٧)	(٢١,٩)	(٢٧,٠)	
١٣٧,١٣٩	١٢٥,٢٨٢	٤٩١,٦٨٧	٤٤٥,٩٠٣	٤٠٤,٨٣٧	٣٦٤,٥١٨	٣١٨,٥٦٦	٢٧٩,٦٠٦	٢٣٣,٠٥٢	إجمالي الخدمات الإنتاجية
(٩,٥)	(٨,٩)	(١٠,٣)	(١٠,١)	(١١,١)	(١٤,٤)	(١٣,٩)	(٢٠,٠)	(٢٧,٠)	
١٩,٨٢٠	١٧,٦٣٥	٦٧,٢١٢	٦٠,٥١٣	٥٣,٣٥١	٤٧,٤٠٠	٤٠,٩٦٢	٣٤,٧٩٠	٢٩,٥٤٩	النقل والتخزين
١٠,٣٨٢	٩,٩٢١	٤١,١٦٠	٣٨,٦٧٠	٣٧,٣٠١	٣٤,٨١٨	٣١,١٨٥	٢٧,١٥١	٢٣,٠٦٢	الإتصالات
٩,٢٢٤	٨,٠٢١	٣٢,٣٩٦	٣١,٢٠٣	٢٩,٣١١	٢٥,٨٠٣	٢٦,٨٢٦	٢٨,٧٢٩	٢٤,٠٨٤	قناة السويس
(١٥,٠)	(٢,٢)-	(٣,٨)	(٦,٥)	(١٣,٦)	(٣,٨)-	(٦,٦)-	(١٩,٣)	(٢,٩)	
٥٣,٣٨٣	٤٦,٧٤٩	١٨٣,٨٣١	١٦٦,٣٣٠	١٥٠,٦٥٨	١٣٣,٧٧٤	١١٣,٣٩٨	٩٣,٣٨٢	٧٧,٦٧٥	تجارة الجملة و التجزئة
١٧,٠٤٣	١٥,٠٩٦	٥٤,٨١٤	٤٩,٧٤١	٤٤,٨٣٤	٤١,١٧٤	٣٦,١٢٥	٣١,٧٥٦	٢٧,٥٣١	الوساطة المالية و الأنشطة المساعدة
١٦,٧٢٣	١٤,٧١٢	٥٩,٥١٣	٥٣,٦٦٣	٤٧,٦٢٧	٤١,٥٢١	٣٥,٦٨٩	٣١,٣٧٥	٢٦,٣٧٢	التأمين و التأمينات الإجتماعية
١٠,٥٦٤	١٣,١٤٨	٥٢,٧٦١	٤٥,٧٨٣	٤١,٧٥٥	٤٠,٠٢٨	٣٤,٣٨٢	٣٢,٤٢٤	٢٤,٧٧٨	المطاعم والفنادق
(١٩,٧)-	(٩,٣)	(١٥,٢)	(٩,٦)	(٤,٣)	(١٦,٤)	(٦,٠)	(٣٠,٩)	(٣١,٨)	
٨٣,٥٠٦	٦٩,١١٤	٢٨٦,٤١٤	٢٥٣,٧٥٣	٢٢٢,٩١٢	١٩٤,١٧٠	١٦٧,٤٨٨	١٣٨,٩٧٠	١١٦,٨٠٦	إجمالي الخدمات الإجتماعية
(٢٠,٨)	(١٣,٢)	(١٢,٩)	(١٣,٨)	(١٤,٨)	(١٥,٩)	(٢٠,٥)	(١٩,٠)	(٢٦,٣)	
١٢,١٩٩	١٠,٤٧٠	٤٣,٤٧٤	٣٨,٠٣٥	٣٤,٠٦٦	٣٠,٢٦٢	٢٦,٥٧٥	٢٣,٣٣٤	٢٠,٩٤٣	الأنشطة العقارية
٥١,٣٢١	٤٠,٨٣١	١٧٤,٧١٣	١٥٣,٩٨٤	١٣٣,٦٨٨	١١٤,٩٤٤	٩٨,٥٧٥	٧٩,٧٣٧	٦٤,٢٢٠	الحكومة العامة
٥,١١٢	٤,٥٢٧	١٧,٩٥٠	١٦,٢٢٩	١٤,٥٥٨	١٢,٨٢٨	١١,١٣٣	٩,٤٩٢	٨,٣٧٦	خدمات التعليم
٦,٠٦٦	٥,٤٥٨	٢٠,٦١٠	١٨,٥٦٠	١٦,٥٩٥	١٤,٧٩٧	١٢,٩٧١	١٠,٩٦١	٩,٩٠٨	الصحة
٨,٨٠٨	٧,٨٢٨	٢٩,٦٦٧	٢٦,٩٤٥	٢٤,٠٠٥	٢١,٣٣٩	١٨,٢٣٤	١٥,٤٤٦	١٣,٣٥٩	الخدمات الأخرى ^{٢/}

المصدر: وزارة التخطيط والتعاون الدولي
(معدل النمو عن الفترة المقابلة في العام السابق.

* بيان مبدئي، وقابل للتعديل.

أرقام معدلة.

١/ قامت وزارة التخطيط بمراجعة بيانات الناتج المحلي الإجمالي لعام ٢٠١٣/١٢ على أساس ربع سنوي.

٢/ يشمل الصرف الصحي والمعلومات والتسويات.

جدول (٣): إجمالي الإستثمارات موزعة بحسب القطاعات الإقتصادية

(يوليو-سبتمبر ٢٠١٣/٢٠١٤)*^{١/}

(مليون جنيه)

قطاع حكومي	هينات اقتصادية	قطاع أعمال عام	قطاع خاص	إجمالي	نسبة الى إجمالي الإستثمارات (%)
الإجمالي العام	٥٤٨٢	٥٢٥٦	٣٥٨١٧	٥٠٩٢٩	١٠٠,٠
القطاع السلعي	١٣٣٣	٤٥٤	١٩٧٠٢	٢٥٧٤٩	٥٠,٦
الزراعة والرى والصيد	٦٢٩	٣	١٥٥١	٢١٨٣	٤,٣
البترول الخام والتعدين والغاز الطبيعي	-	٠	٨٥٠٠	٨٩٢٢	١٧,٥
الصناعات التحويلية والمنتجات البترولية	٢٠	٢	٩٢٥١	١١٠٠٢	٢١,٦
الكهرباء والمياه	٦٧٧	٤٤٩	-	٣١٠١	٦,١
التشييد والبناء	٨	--	١٣٢	٥٤٠	١,١
الخدمات الإنتاجية	١٥٥٤	٧٨١	٧٥٦٥	١٠٨٧٦	٢١,٤
النقل والإتصالات ^{٢/}	١٥٤١	٧٧٣	٥٤٦٥	٨٢٥٦	١٦,٢
تجارة الجملة والتجزئة	-	٧	١٥٠٠	١٥٦٩	٣,١
الخدمات المالية، التأمين والضمان الإجتماعى	١١	١	-	١٤٧	٠,٣
السياحة	٣	٠	٦٠٠	٩٠٣	١,٨
الخدمات الإجتماعية	٢٥٩٤	٣١٤٠	٨٥٥٠	١٤٣٠٥	٢٨,١
الإسكان والأنشطة العقارية	١٧٩	٠	٦٠٠٠	٦١٧٩	١٢,١
الخدمات التعليمية	٥٤٠	٤	٨٠٠	١٣٤٤	٢,٦
الخدمات الصحية	٢١٨	١٧	٦٥٠	٨٨٦	١,٧
خدمات أخرى ^{٣/}	١٦٥٨	٣١١٨	١١٠٠	٥٨٩٦	١١,٦

ملاحظات: الرقم القياسى للإنتاج للقطاعات الإقتصادية الرئيسية (٢٠٠٢ = ١٠٠)

٢٠١٤/٢٠١٣	٢٠١٣/٢٠١٢			٢٠١٢/٢٠١١		
يوليو - سبتمبر	يوليو - يونيو	يناير-مارس	أكتوبر- ديسمبر	سبتمبر	ابريل - يونيو	
١٣٧,١	١٧٥,٩	١٩٥,٩	١٧٢,٢	١٦٤,١	١٨٠,١	الرقم القياسى العام للإنتاج
١٢٩,٧	١٥٠,٥	١٥٧,٣	١٣٣,١	١٣١,٩	١٥٥,٠	الصناعات التحويلية ^{/٤}
١٤٥,٦	١٥٧,٢	١٥٣,١	١٥٣,١	١٤٩,٤	١٤٢,٨	منتجات بترول
١٨٩,٨	٢٠٠,٢	١٩٦,٧	١٨٥,٢	١٩٥,٣	٢٠٤,١	غاز طبيعى
١٩٥,٨	٢١١,٤	١٩٥,٣	١٨٧,٦	١٩٦,٢	٢١٢,٤	الكهرباء
١٨٥,٠	١٥٤,٣	١٨٨,١	١٩٣,٥	١٩١,٧	١٥٩,٠	التشييد والبناء
٤٨,٢	٦٤,٥	٧٠,٣	٦٤,٢	٦٣,٢	٧٥,٣	النقل ^{/٥}
٢٥٧,٦	٢٦٢,٤	٢٦٧,٩	٢٤١,٤	٢٥٥,٤	٢٧٠,٠	قناة السويس ^{/٦}
١٢٨,٦	٣١٨,٠	٤١١,٢	٣٣٣,٠	٢٧٨,٢	٣٢٧,٥	السياحة

المصدر: وزارة التخطيط والتعاون الدولى

* بيان مبدئى.

-- بيان غير متاح.

١/ لا يشمل المعلومات والتغير فى المخزون.

٢/ يشمل قناة السويس.

٣/ يشمل الصرف الصحي والمعلومات واحلال وصيانة الأصول.

٤/ تمت مراجعة البيانات الخاصة بمؤشر الصناعات التحويلية و التشييد و البناء خلال الفترة من سبتمبر ٢٠١٢ حتى سبتمبر ٢٠١٣.

٥/ لا يتضمن قناة السويس.

٦/ على أساس قيمة متحصلات قناة السويس بالدولار الأمريكى.

القسم الثالث

الأسعار المحلية

معدلات التضخم السنوية فى الأرقام القياسية للأسعار المحلية-----	١٧	جدول (٤)
معدلات التضخم السنوية لأسعار المستهلكين-----	١٨	جدول (٥)
معدل التضخم السنوى لأسعار المنتجين طبقاً للنشاط الأقتصادى-----	١٩	جدول (٦)
معدل التضخم السنوى لأسعار المنتجين طبقاً للإستخدام النهائى-----	٢٠	جدول (٧)
معدل التضخم السنوى لأسعار المنتجين طبقاً لدرجة التصنيع-----	٢٠	جدول (٨)
تطور أسعار الصرف-----	٢١	جدول (٩)

جدول (٤): معدلات التضخم السنوية في الأرقام القياسية للأسعار المحلية : ٢٠١١ / ٢٠١٣

بيان ملخص
٢٠١١ - ٢٠١٤

٢٠١٤				٢٠١٣				٢٠١٢				٢٠١١				
الرقم القياسي لأسعار المنتجين	معدل التضخم الأساسي	الرقم القياسي لأسعار المستهلكين		الرقم القياسي لأسعار المنتجين	معدل التضخم الأساسي	الرقم القياسي لأسعار المستهلكين		الرقم القياسي لأسعار المنتجين	معدل التضخم الأساسي	الرقم القياسي لأسعار المستهلكين		الرقم القياسي لأسعار المنتجين	معدل التضخم الأساسي	الرقم القياسي لأسعار المستهلكين		
		إجمالي الجمهوري	الحضر الجمهورية			إجمالي الجمهوري	الحضر الجمهورية			إجمالي الجمهوري	الحضر الجمهورية					
٨,٧	١١,٧	١٢,٢	١١,٤	٠,٥-	٥,٢	٦,٦	٦,٣	٧,٤	٦,٩	٩,٢	٨,٦	١٤,٧	٩,٧	١١,٠	١٠,٨	يناير
	٩,٧	١٠,٢	٩,٨	٠,٨-	٧,٧	٨,٧	٨,٢	٨,٨	٧,٣	٩,٩	٩,٢	١٦,٨	٩,٥	١٠,٨	١٠,٧	فبراير
				٣,٠-	٧,٠	٨,٢	٧,٦	٥,٤	٨,٧	٩,٥	٩,٠	٢٠,٤	٨,٥	١١,٨	١١,٥	مارس
				١,٧-	٧,٥	٨,٨	٨,١	٢,٩	٨,٤	٩,٣	٨,٨	٢٠,٦	٨,٨	١٢,٤	١٢,١	أبريل
				٠,٤-	٨,٠	٩,٠	٨,٢	٢,٨	٧,٢	٨,٦	٨,٣	٢٠,١	٨,٨	١٢,٢	١١,٩	مايو
				٨,٤	٨,٦	١٠,٩	٩,٨	٣,٧-	٧,٠	٧,٤	٧,٣	١٩,٤	٨,٩	١٢,١	١١,٩	يونيو
				٨,٩	٩,١	١١,٥	١٠,٣	٢,١-	٦,٣	٦,٣	٦,٤	١٧,٣	٨,٧	١٠,٧	١٠,٤	يوليو
				٤,٨	٩,٠	١٠,٩	٩,٧	٢,٣	٥,٣	٦,٣	٦,٥	١٤,٠	٧,٠	٨,٨	٨,٥	أغسطس
				١,٦	١١,٢	١١,١	١٠,١	٤,٥	٣,٨	٦,٣	٦,٢	١١,٨	٧,٩	٨,٥	٨,٢	سبتمبر
				٥,١	١١,١	١١,٥	١٠,٥	٤,٠	٤,٦	٧,٠	٦,٧	٦,٠	٧,٦	٧,٥	٧,١	أكتوبر
				٩,٨	١١,٩٥	١٤,٢	١٣,٠	١,٦-	٤,٢	٤,١	٤,٣	٩,١	٧,٠	١٠,٤	٩,١	نوفمبر
				٩,١٠	١١,٩١	١٢,٥	١١,٧	٠,٤-	٤,٤	٤,٧	٤,٧	٩,٢	٧,١	١٠,٤	٩,٦	ديسمبر

المصدر: الجهاز المركزي للتعبئة العامة والإحصاء.

١/ قام الجهاز المركزي للتعبئة العامة والإحصاء بإستحداث سلسلة جديدة للأرقام القياسية لأسعار المستهلكين بدءاً من أغسطس ٢٠٠٩ ، وذلك بإستخدام شهر يناير ٢٠١٠ كشهر أساس للسلسلة الجديدة، بالإضافة إلى إستخدام أوزان جديدة للمجموعات السلعية الرئيسية مستخرجة في ضوء نتائج بحث الدخل والإنفاق والإستهلاك لعام ٢٠٠٨/٢٠٠٩ . هذا، وتجدر الإشارة إلى أن سلسلة أسعار المستهلكين ما قبل أغسطس ٢٠٠٩ مبنية على أساس شهر يناير ٢٠٠٧ ، كما إعتمدت الأوزان السابقة على بحث الدخل والإنفاق والإستهلاك للعام المالي ٢٠٠٤/٢٠٠٥ .

٢/ قام الجهاز المركزي للتعبئة العامة والإحصاء بإصدار رقم قياسي لأسعار المنتجين بدءاً من سبتمبر ٢٠٠٧ ، وذلك بإستخدام أسعار السلع والخدمات للسنة المالية (٢٠٠٤-٢٠٠٥) كفترة أساس لسلسلة الأرقام القياسية، كما تم إستخراج الأوزان بإستخدام متوسط عامي (٢٠٠٢-٢٠٠٣ ، ٢٠٠٣-٢٠٠٤) للقيم الإجمالية للإنتاج الصناعي والزراعي والخدمي. وجدير بالذكر أن السلسلة الزمنية لمعدلات التضخم لأسعار المنتجين للفترة ما قبل سبتمبر ٢٠٠٧ غير متاحة بعد.

٣/ قام البنك المركزي المصري بإصدار مؤشر التضخم الأساسي (Core Inflation) ، وهو مشتق من الرقم القياسي العام لأسعار المستهلكين مستبعداً منه بعض السلع التي تتحدد أسعارها إدارياً (وتمثل ١٨,٧% من السلة السلعية للمستهلكين)، بالإضافة إلى بعض السلع التي تتأثر بصدمات مؤقتة من جانب العرض (الخضراوات والفاكهة وتمثل ٦,٩% من السلة السلعية للمستهلكين).

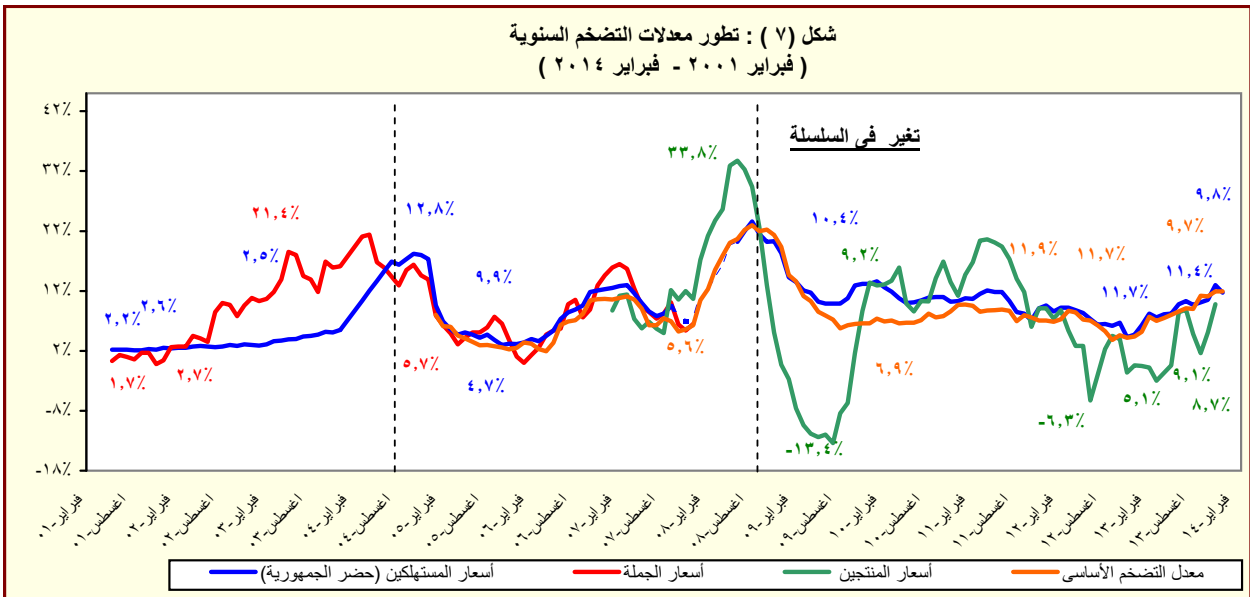

جدول (٥): معدل التضخم السنوى لأسعار المستهلكين^{١/}
(نسبة التغير)

بيان ربع سنوي ^{١/٢}					بيان شهري ^{١/٣}				
اكتوبر -ديسمبر ٢٠١٢	ابريل- يونيو ٢٠١٣	يوليو- سبتمبر ٢٠١٣	اكتوبر -ديسمبر ٢٠١٣	فبراير- ابريل ٢٠١٣	فبراير- ابريل ٢٠١٣	مايو- يوليو ٢٠١٣	أغسطس- أكتوبر ٢٠١٣	نوفمبر- يناير ٢٠١٤	فبراير- ابريل ٢٠١٤
٥,٢	٨,٧	١٠,١	١١,٧	٨,٢	١١,٧	١٠,١	١١,٧	١٣,٠	٩,٨
٦,٧	١٠,٢	١٣,٢	١٧,٣	٩,٣	١٧,٣	١٣,٢	١٧,٥	١٩,١	١٥,٧
٢,٨	٧,٧	٨,١	٨,٢	٧,٧	٨,٢	٨,١	٨,٣	٨,٣	٨,٢
٢,٣	٥,٨	٣,٤	٥,٢	٤,١	٥,٢	٣,٤	٦,٥	٦,٥	٠,٢
٣,٧	٥,٥	٤,٨	٣,٧	٤,٧	٣,٧	٤,٨	٣,١	٦,١	١,٥
٥,١	٧,٣	٩,٠	١٣,٣	٧,٦	١٣,٣	٩,٠	١٣,٩	١٣,٢	١١,٣
٣,٢	١٢,٥	١٠,٦	٩,١	١٢,٥	٩,١	١٠,٦	٧,٨	٩,٧	١٢,٠
٢,٤	٢,٤	٤,٣	٧,٥	٤,٠	٧,٥	٤,٣	٧,٥	٧,٥	٦,١
٠,٧	٠,٠	٠,٠	-٠,١	٠,٦	-٠,١	٠,٠	٠,١-	٠,١-	١,٦
٦,٣	٧,٧	١٢,٩	١٧,٢	٨,٨	١٧,٢	١٢,٩	١٧,٣	١٧,٣	١٣,٢
١١,٤	١١,٤	١١,٤	٣,٧	١١,٤	٣,٧	١١,٤	٣,٨	٣,٨	٣,٨
٤,٣	٢٠,٢	٢١,٣	٢٢,٦	٢٠,٨	٢٢,٦	٢١,٣	٢٢,٦	٢٢,٦	٧,٠
٠,٩	١,١	٠,٥	٠,١	٠,٧	٠,١	٠,٥	٠,١-	٠,١-	٠,٥

المصدر: الجهاز المركزى للتعبئة العامة والإحصاء.

١/ في حضر الجمهورية.

٢/ التغير فى الرقم القياسى عن الفترة المقابلة فى العام السابق. بدءاً من الفترة يوليو-سبتمبر ٢٠١٠ تعكس البيانات السلسلة الجديدة لأسعار المستهلكين والتي تستخدم شهر يناير ٢٠١٠ كـشهر أساس، بالإضافة إلى استخدام أوزان جديدة للمجموعات السلعية الرئيسية مستخرجة فى ضوء نتائج بحث الدخل والإنفاق والإستهلاك لعام ٢٠٠٨/٢٠٠٩.

٣/ التغير فى الرقم القياسى عن الشهر المقابل فى العام السابق . بدءاً من يناير ٢٠٠٩ تعكس البيانات السلسلة الجديدة لأسعار المستهلكين والتي تستخدم شهر يناير ٢٠١٠ كـشهر أساس.

جدول (٦): معدل التضخم السنوى لأسعار المنتجين طبقاً للنشاط الإقتصادي^١
(نسبة التغير)

بيان شهري ^{١/٣}					بيان ربع سنوي ^{١/٢}				
يناير-١٤	ديسمبر-١٣	نوفمبر-١٣	أكتوبر-١٣	يناير-١٣	أكتوبر- ديسمير ٢٠١٣	يوليو- سبتمبر ٢٠١٣	أبريل- يونيو ٢٠١٣	أكتوبر- ديسمير ٢٠١٢	
٨,٧	٩,١	٩,٨	٥,١	٠,٥-	٧,٩	٥,٠	١,٩	٠,٧	معدل التضخم لأسعار المنتجين
٢٢,٥	٢٢,٧	٢٦,١	١١,٨	٥,٢-	١٩,٨	٨,١	١,٤	٤,٥-	الزراعة وإستغلال الغابات وصيد الأسماك
٢٣,٨	٢٤,١	٢٧,٥	١٢,٢	٦,٠-	٢٠,٩	٨,٧	١,٦	٥,٢-	المحاصيل ومنتجات الصيد وأنشطة الخدمات ذات الصلة
٦,٦	٦,٥	٨,٢	٦,٥	٥,٨	٧,١	٠,٥	١,١-	٥,١	صيد الأسماك وتربية الأحياء المائية
٣,٢-	١,٥	٠,٦-	٢,٥-	١,١	٠,٥-	٠,٦	٤,٣-	٢,٧	التعدين وإستغلال المحاجر
٣,١-	١,٥	٠,٧-	٢,٦-	٠,٦	٠,٦-	٠,٦	٤,٤-	٢,٢	إستخراج البترول الخام والغاز الطبيعي
١٥,٢-	٤,٨	٤,٨	٤,٨	٥٢,١	٤,٨	٤,٨	٣,٩	٥٩,٢	التعدين وإستغلال المحاجر الأخرى
٦,٠	٦,٨	٦,٧	٦,٥	١,٩	٦,٧	٦,٤	٦,١	٠,٩	الصناعات التحويلية
٦,٨	٧,٤	٦,٦	٦,٦	١,٩	٦,٨	٦,٠	٤,٢	٢,١	صناعة المنتجات الغذائية
١٨,٨	١٨,٨	١٨,٨	١٨,٨	٠,٠	١٨,٨	١٨,٨	٣,٢	٠,١	صناعة المشروبات
٦,١	٦,١	٦,١	٦,١	٤,٥	٦,١	٦,١	١,٥	٨,٢	صناعة منتجات التبغ
٠,٩	٠,٩	٠,٩	٠,٩	٤,٧	٠,٩	٤,٦	٤,٥	٣,٢	صناعة الغزل و النسيج
١٠,٢	٧,٨	٧,٨	٧,٨	٠,٠	٧,٨	٠,٥	٠,٥	٠,٠	صناعة الملابس الجاهزة
٠,٠	٠,٠	٠,٠	٠,٠	٠,٠	٠,٠	٠,٠	٠,٠	٠,٠	صناعة الجلد ومنتجاته
٣٢,٣	٣٠,١	٢٩,٥	٢٩,٢	١,٧	٢٩,٦	٢٦,٩	١٨,٧	٢,٣	صناعة الخشب ومنتجاته
١,٥	٠,٢	٠,٢	٠,٢	٤,٥	٠,٢	٠,١	٤,٦	٤,٥	صناعة الورق ومنتجاته
٠,٠	٠,٠	٠,٠	٠,٠	٠,٠	٠,٠	٠,٠	٠,٠	٠,٠	الطباعة وإستتساخ وسائط الإعلام المسجلة
٠,٩	١,٠	١,٠	١,٠	١,٩	١,٠	٢,١	٢,١	١,٥	صناعة فحم الكوك و المنتجات النفطية
١,٥	٠,٥	١,٢	١,٢	٦,٥	١,٠	٣,٦	١٠,٨	٦,٧	صناعة المواد ومنتجات الكيماوية
									صناعة المستحضرات الصيدلانية والكيماوية والدوائية
٠,١-	٠,٨	٠,٨	٠,٨	٠,٤	٠,٨	٠,٨	٠,٨	٠,٠	ومنتجات النباتات الطبية
١٦,٢	١٨,٦	١٠,٢	١٠,٢	٦,٧	١٣,٠	٩,٠	١٢,٩	١,٤	صناعة منتجات المطاط واللدائن
١١,٣	١٣,١	١٢,٨	١٣,٥	٢,٨	١٣,١	١٣,٣	١٢,٨	٥,٥	صناعة منتجات المعادن اللافلزية الأخرى
١٠,٣	١٥,١	١٦,٩	١٥,٦	١,٦-	١٥,٨	١٢,٤	١٠,٢	٧,٩-	صناعة الفلزات القاعدية
٣١,٨	٣١,٦	٣١,٦	٣١,٦	١,٤	٣١,٦	٣١,٢	٤١,٥	٠,٦-	صناعة منتجات المعادن المشكلة عدا الماكينات و المعدات
٢,٧-	٢,٧	٢,٧	٢,٧	١١,٨-	٢,٧	٠,٠	١٢,٨-	١١,٨-	صناعة الحاسبات ومنتجات الإلكترونيات
٥,٢	٥,٤	٥,٦	٥,٧	٣,٣	٥,٦	٥,٩	٥,٤	١,٩	والبصريهتومكوناتهاوصناعة الأجهزة الطبية
١١,١	١٠,٠	١٠,٠	١٠,٠	٠,٠	١٠,٠	٥,٧	٥,٧	٠,٠	صناعة الأجهزة الكهربائية
٠,٠	٠,٠	٠,٠	٠,٠	٠,٧	٠,٠	٠,٠	٠,٧	٠,٧	صناعة الآلات والمعدات الغير مصنفة فى موضع آخر
٠,٠	٠,٠	٠,٠	٠,٠	٠,٠	٠,٠	٠,٠	٠,٠	٠,٠	صناعة المركبات ذات المحركات
٠,٠	٠,٠	٠,٠	٠,٠	٠,٠	٠,٠	٠,٠	٠,٠	٠,٠	صناعة معدات النقل الأخرى
٠,٣	٠,٣	٠,٣	٠,٣	٠,١	٠,٣	٠,٣	٠,٣	٠,٠	صناعة الأثاث ومنتجات الخشبية
١٨,٠-	١٦,٠-	١٤,٦-	١٤,٨-	٧,٥	١٥,١-	٦,٩-	١,٢	٤,٥	صناعات تحويلية اخرى
٠,٠	٠,٧	٣,١	٣,١	١٠,٦	٢,٣	٣,١	١٠,٦	٨,٢	إمدادات الكهرباء والغاز والبخار وإمدادات التكييف
١٢,١	١٢,١	١٢,١	١٢,١	٠,٠	١٢,١	٠,٠	٠,٠	٠,٠	أنشطة الإمداد المائى وشبكات الصرف الصحى وإدارة معالجة النفايات
٢٨,٢	٢٨,٢	٢٨,٢	٢٨,٢	٠,٠	٢٨,٢	٠,٠	٠,٠	٠,٠	تجميع وتنقية وتوزيع الميام
٠,٠	٠,٠	٠,٠	٠,٠	٠,٠	٠,٠	٠,٠	٠,٠	٠,٠	جمع ومعالجة وتدوير المخلفات والنفايات
٥,٥	٥,٥	٥,٥	٥,٥	٠,٠	٥,٥	٠,٠	٠,٠	٠,٠	النقل والتخزين
٠,٧	٠,٧	٠,٧	٠,٧	٠,٠	٠,٧	٠,٠	٠,٠	٠,٠	النقلبرى
٠,٠	٠,٠	٠,٠	٠,٠	٠,٠	٠,٠	٠,٠	٠,٠	٠,٠	النقل عبر الماء
٦,٣	٦,٣	٦,٣	٦,٣	٠,٠	٦,٣	٠,٠	٠,٠	٠,٠	النقل الجوى
٠,٠	٠,٠	٠,٠	٠,٠	٠,٠	٠,٠	٠,٠	٠,٠	٠,٠	البريد وأنشطة الخدمات البريدية
٠,٩	٢٠,٢-	٢٠,٢-	٢٠,٢-	٥,٨	٢٠,٢-	١,٩-	٦,٠	٣٤,٨	أنشطة خدمات الغذاء والإقامة
١,٠-	٣٢,٧-	٣٢,٧-	٣٢,٧-	١,٤	٣٢,٧-	٨,١-	٢,٠	٥٠,٨	أنشطة الإقامة
٣,٨	٩,٢	٩,٢	٩,٢	١٣,٢	٩,٢	٨,٨	١٢,٥	٧,٩	أنشطة خدمات الغذاء والمشروبات
٠,٠	٠,٠	٠,٠	٠,٠	٠,٠	٠,٠	٠,٠	٠,٠	٠,٠	أنشطة المعلومات والإتصالات

المصدر: الجهاز المركزى للتعبئة العامة والإحصاء.

١ / قام الجهاز المركزى للتعبئة العامة والإحصاء بإصدار رقم قياسى لأسعار المنتجين بدءاً من سبتمبر ٢٠٠٧ ، وذلك باستخدام أسعار السلع والخدمات للسنة المالية (٢٠٠٤-٢٠٠٥) كفترة أساس لسلسلة الأرقام القياسية، كما تم إستخراج الأوزان باستخدام متوسط عامى (٢٠٠٢-٢٠٠٣ ، ٢٠٠٣-٢٠٠٤) للقيم الإجمالية للإنتاج الصناعى والزراعى والخدمى.

٢/ التغير فى الرقم القياسى عن الفترة المقابلة فى العام السابق.

٣/ التغير فى الرقم القياسى عن الشهر المقابل فى العام السابق .

جدول (٧): معدل التضخم السنوى لأسعار المنتجين طبقاً للإستخدام النهائى ^{١/}

بيان ربع سنوي ^{١/٢}					بيان شهري ^{١/٣}				
اكتوبر- ديسمبر ٢٠١٢	ابريل- يونيو ٢٠١٣	يوليو- سبتمبر ٢٠١٣	اكتوبر- ديسمبر ٢٠١٣	يناير- ١٣	يناير- ١٤	اكتوبر- ١٣	نوفمبر- ١٣	ديسمبر- ١٣	يناير- ١٤
٠,٧	١,٩	٥,٠	٧,٩	-٠,٥	٨,٧	٥,١	٩,٨	٩,١	٨,٧
معدل التضخم لأسعار المنتجين									
١,٥	٢,١	٢,١	١,٠	١,٩	٠,٩	١,٠	١,٠	١,٠	٠,٩
مواد الوقود									
١,٨	-٢,٤	٢,٦	١,٨	٠,٢	-١,٦	-٠,٦	١,٨	٤,٢	-١,٦
المواد الخام									
-٠,٩	٩,٦	٨,٣	٩,١	١,٤	٧,٥	٨,٩	٩,٢	٩,٢	٧,٥
السلع الوسيطة									
-٢,٧	١,٢	٧,٣	١٧,٤	-٣,٤	٢٠,٤	١١,٠	٢٢,٥	١٩,٤	٢٠,٤
السلع الإستهلاكية غير المعمرة									
٢,٥	٥,١	٨,٦	٤,٥	٣,١	٢,٩	٤,٥	٤,٥	٤,٥	٢,٩
السلع الإستهلاكية المعمرة									
٠,١	١,٥	١,٤	٢,٢	٠,١	٢,٣	٢,٣	٢,٣	٢,٢	٢,٣
السلع الإستثمارية									

جدول (٨): معدل التضخم السنوى لأسعار المنتجين طبقاً لدرجة التصنيع ^{١/}

بيان ربع سنوي ^{١/٢}					بيان شهري ^{١/٣}				
اكتوبر- ديسمبر ٢٠١٢	ابريل- يونيو ٢٠١٣	يوليو- سبتمبر ٢٠١٣	اكتوبر- ديسمبر ٢٠١٣	يناير- ١٣	يناير- ١٤	اكتوبر- ١٣	نوفمبر- ١٣	ديسمبر- ١٣	يناير- ١٤
٠,٧	١,٩	٥,٠	٧,٩	-٠,٥	٨,٧	٥,١	٩,٨	٩,١	٨,٧
معدل التضخم لأسعار المنتجين									
٢,٤	-٣,٤	١,٠	-٠,٣	١,٠	-٢,٥	-٢,١	-٠,٤	١,٦	-٢,٥
مواد الوقود									
-٢,٢	-٢,٢	-٢,٢	٢,٧	-٢,٢	٢,٧	٢,٧	٢,٧	٢,٧	٢,٧
القطن									
-٤,٠	١,٨	٨,٥	١٩,٨	-٤,٧	٢٢,٣	١١,٨	٢٦,١	٢٢,٧	٢٢,٣
المواد الخام									
١,٦	٣,١	٤,٢	٤,٩	١,٨	٤,٧	٤,٧	٤,٧	٥,٣	٤,٧
السلع النصف مصنعة									
-٠,١	٧,٠	٧,٣	٨,٣	١,٣	٧,٣	٨,١	٨,٤	٨,٤	٧,٣
السلع تامة الصنع									

المصدر: الجهاز المركزى للتعبئة العامة والإحصاء.

١/ قام الجهاز المركزى للتعبئة العامة والإحصاء بإصدار رقم قياسى لأسعار المنتجين بدءاً من سبتمبر ٢٠٠٧ ، وذلك باستخدام أسعار السلع والخدمات للسنة المالية (٢٠٠٤-٢٠٠٥) كفترة أساس لسلسلة الأرقام القياسية، كما تم إستخراج الأوزان باستخدام متوسط عامى (٢٠٠٢-٢٠٠٣ ، ٢٠٠٣-٢٠٠٤) للقيم الإجمالية للإنتاج الصناعى والزراعى والخدمى.

٢/ التغير فى الرقم القياسى عن الفترة المقابلة فى العام السابق.

٣/ التغير فى الرقم القياسى عن الشهر المقابل فى العام السابق .

جدول (٩): تطور أسعار الصرف

	السوق المحلي		السوق العالمي	
	(جنيه مصرى / وحدة من العملة) ^١		(دولار أمريكى / وحدة من العملة)	
	دولار أمريكى	جنيه إسترلينى	يورو	جنيه إسترلينى
متوسط سنوى ^٢				
٢٠٠٣	٥,٨٦١	٩,٥٩٥	٦,٦٥٤	١,١٣٢
٢٠٠٤	٦,١٩٤	١١,٣٤٨	٧,٧٠١	١,٢٤٤
٢٠٠٥	٥,٧٧٩	١٠,٥٦٩	٧,٢٢٦	١,٢٤٦
٢٠٠٦	٥,٧٣٣	١٠,٦٤٨	٧,٢٥٥	١,٢٥٦
٢٠٠٧	٥,٦٣٦	١١,٤٤٨	٧,٨٣٦	١,٣٧٠
٢٠٠٨	٥,٤٣١	١٠,١٨٦	٨,٠٧٨	١,٤٧١
٢٠٠٩	٥,٥٤٢	٨,٧٦٤	٧,٨٠٤	١,٣٩٤
٢٠١٠	٥,٦٢٢	٨,٧٨٣	٧,٥٤١	١,٣٢٩
٢٠١١	٥,٩٣٣	٩,٥٣٥	٨,٢٧٧	١,٣٩٣
٢٠١٢	٦,٠٥٦	٩,٦١٤	٧,٨٠١	١,٢٨٦
متوسط شهري				
يناير-١٣	٦,٥٤٦	١٠,٤٥٢	٨,٦٨٣	١,٣٢٨
فبراير-١٣	٦,٧١٤	١٠,٤٣٩	٨,٩٩٨	١,٣٣٨
مارس-١٣	٦,٧٧١	١٠,٢٢٣	٨,٧٩٢	١,٢٩٨
أبريل-١٣	٦,٨٧٠	١٠,٥٢٠	٨,٩٤٦	١,٣٠١
مايو-١٣	٦,٩٦٤	١٠,٦٦٣	٩,٠٤٤	١,٢٩٨
يونيو-١٣	٦,٩٩١	١٠,٨٢٥	٩,٢٢٣	١,٣١٨
يوليو-١٣	٧,٠٠٧	١٠,٦٣٨	٩,١٦٤	١,٣٠٨
أغسطس-١٣	٦,٩٨٧	١٠,٨٢١	٩,٣٠٨	١,٣٣٢
سبتمبر-١٣	٦,٩٠٥	١٠,٩٣٩	٩,٢١٧	١,٣٣٥
أكتوبر-١٣	٦,٨٨٦	١١,٠٩١	٩,٣٩٧	١,٣٦٤
نوفمبر-١٣	٦,٨٨٤	١١,٠٨٥	٩,٢٩٨	١,٣٥٠
ديسمبر-١٣	٦,٨٩٩	١١,٢٩٢	٩,٤٤٦	١,٣٧٠
يناير-١٤	٦,٩٥٦	١١,٤٦٦	٩,٤٩١	١,٣٦٣
فبراير-١٤	٦,٩٥٠	١١,٥١٩	٩,٤٩٩	١,٣٦٥

المصدر : البنك المركزى المصرى ، رويترز ، Oanda (www.oanda.com) .

١/ متوسط أسعار البيع والشراء. (نقطة المنتصف)

٢/ متوسط ميلادى.

شكل (٨) : تطور سعر صرف الجنية المصرى مقابل الدولار الأمريكى

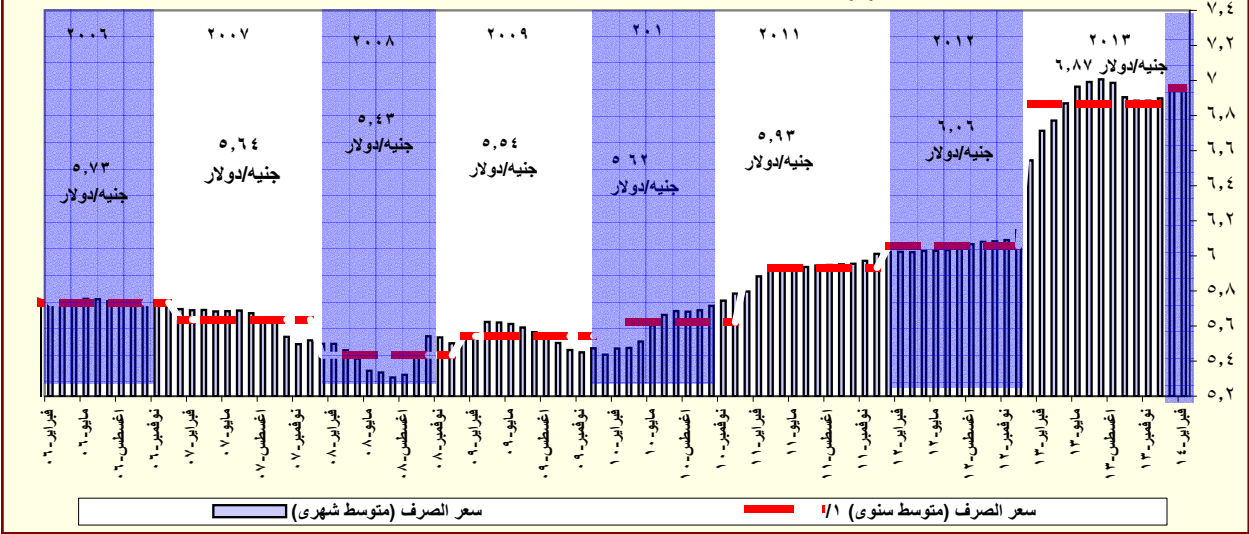

المصدر: البنك المركزى المصرى و رويترز.

١/ متوسط ميلادى.

القسم الرابع

مؤشرات المالية العامة

ملخص المعاملات المالية للحكومة-----	٢٥	جدول (١٠)
ملخص المعاملات الرئيسية للموازنة العامة : القطاع الحكومي -----	٢٦-٢٧	جدول (١١)
هيكل الإيرادات العامة (الإيرادات الضريبية)-----	٢٨	جدول (١٢ -أ)
هيكل الإيرادات العامة (الإيرادات غير الضريبية)-----	٢٩	جدول (١٢ -ب)
توزيع المتحصلات الجمركية بحسب التصنيف الوظيفي للواردات -----	٣٠	جدول (١٣)
هيكل المصروفات العامة-----	٣١-٣٢	جدول (١٤)

جدول (١٠) : ملخص المعاملات المالية للحكومة

(مليون جنيه)

# ٢٠١٤/١٣	٢٠١٣/٢٠١٢		٢٠١٢/٢٠١١		٢٠١١/٢٠١٠		٢٠١٠/٢٠٠٩		٢٠٠٩/٢٠٠٨		
	فعلى		فعلى		فعلى		فعلى		فعلى		
قطاع الموازنة /	قطاع الحكومة العامة / ^{١/٣}	قطاع الموازنة /	قطاع الحكومة العامة / ^{١/٣}	قطاع الموازنة /	قطاع الحكومة العامة / ^{١/٣}	قطاع الموازنة /	قطاع الحكومة العامة / ^{١/٣}	قطاع الموازنة /	قطاع الحكومة العامة / ^{١/٣}	قطاع الموازنة /	
٥٣٧,٥٣٩	٤٠٣,٦٣٧	٣٥٠,٣٢٢	٣٤٨,٨٦٤	٣٠٣,٦٢٢	٣٠٢,٠١٠	٢٦٥,٢٨٦	٣٠٣,٣٧٤	٢٦٨,١١٤	٢٨٨,٥٤٤	٢٨٢,٥٠٥	إجمالي الإيرادات
٣٥٨,٧٢٩	٢٥١,١١٩	٢٥١,١١٩	٢٠٧,٤٠٩	٢٠٧,٤١٠	١٩٢,٠٧٣	١٩٢,٠٧٢	١٧٠,٤٩٥	١٧٠,٤٩٤	١٦٣,٢٢٢	١٦٣,٢٢٢	الإيرادات الضريبية
٣٢,٧٦٥	٥,٢٠٨	٥,٢٠٨	١٠,١٠٤	١٠,١٠٤	٢,٢٨٧	٢,٢٨٧	٤,٣٣٢	٤,٣٣٣	٧,٩٨٤	٧,٩٨٤	المنح
١٤٦,٠٤٦	١٤٧,٣١٠	٩٣,٩٩٦	١٣١,٣٥١	٨٦,١٠٨	١٠٧,٦٥٠	٧٠,٩٢٧	١٢٨,٥٤٧	٩٣,٢٨٨	١١٧,٣٣٩	١١١,٢٩٩	إيرادات أخرى
٧١٦,٩٦٩	٦٤٤,٠٨٠	٥٨٨,١٨٨	٥١٦,٤٢٢	٤٧٠,٩٩٢	٤٤٠,٤١١	٤٠١,٨٦٦	٣٩٦,٦٩٣	٣٦٥,٩٨٧	٣٥٦,٩٤٢	٣٥١,٥٠٠	إجمالي المصروفات
١٧٤,٤١٤	١٤٥,٠٦٤	١٤٢,٩٥٦	١٢٤,٤٥٧	١٢٢,٨١٨	٩٧,٥٦٠	٩٦,٢٧١	٨٦,٣٧٧	٨٥,٣٦٩	٧٦,٩٦٨	٧٦,١٤٧	الأجور و تعويضات العاملين
٣٠,٢٦٤	٢٧,١٥٥	٢٦,٦٥٢	٢٧,٠٧٩	٢٦,٨٢٦	٢٦,٦٤٥	٢٦,١٤٨	٢٨,٢٤٦	٢٨,٠٥٩	٢٥,٢٠٣	٢٥,٠٧٢	شراء السلع والخدمات
١٨٢,٠٤٦	١٣٥,٣٣١	١٤٦,٩٩٥	٩٣,٤٠١	١٠٤,٤٤١	٧٦,٣٦٢	٨٥,٠٧٧	٦٢,١٩٩	٧٢,٣٣٣	٤٣,٧٥٥	٥٢,٨١٠	الفوائد
٢١٠,٩٧٩	٢٦١,٧٦٠	١٩٧,٠٩٣	٢٠٤,٤٥٤	١٥٠,١٩٣	١٦٨,٢٦٥	١٢٣,١٢٥	١٤٢,٣٦٠	١٠٢,٩٧٤	١٤٠,٢٦١	١٢٧,٠٣٣	الدعم والمنح والمزايا الإجتماعية
٣٨,٧٧٥	٣٥,١٤٠	٣٤,٩٧٥	٣١,٠٧٢	٣٠,٧٩٦	٣١,٥٥٣	٣١,٣٦٤	٢٩,٠٤٧	٢٨,٩٠١	٢٧,٢٧٦	٢٧,٠٠٧	المصروفات الأخرى
٨٠,٤٩٠	٣٩,٦٢٩	٣٩,٥١٦	٣٥,٩٥٩	٣٥,٩١٨	٤٠,٠٢٦	٣٩,٨٨١	٤٨,٤٦٤	٤٨,٣٥٠	٤٣,٤٧٩	٤٣,٤٣٠	شراء أصول غير مالية (الاستثمارات)
١٧٩,٤٣٠	٢٤٠,٤٤٣	٢٣٧,٨٦٥	١٦٧,٥٥٨	١٦٧,٣٧٠	١٣٨,٤٠١	١٣٦,٥٨٠	٩٣,٣١٩	٩٧,٨٧٢	٦٨,٣٩٨	٦٨,٩٩٥	العجز النقدي ^{١/٣}
٦,٥٩٨	٦,٤١٠	١,٨٥٤	-١,٨٦٦	-٦٦٥	-٤,٢٦٣	-٢,١٢٠	٥,٤٧٧	١٦٦	٣,٩٨٠	٢,٨٣١	صافي حيازة الأصول المالية
١٨٦,٠٢٨	٢٤٦,٨٥٣	٢٣٩,٧١٩	١٦٥,٦٩٢	١٦٦,٧٠٥	١٣٤,١٣٨	١٣٤,٤٦٠	٩٨,٧٩٦	٩٨,٠٣٨	٧٢,٣٧٨	٧١,٨٢٦	العجز الكلى
ملاحظات											
٩,١	١٤,١	١٣,٧	١٠,٥	١٠,٦	٩,٨	٩,٨	٨,٢	٨,١	٦,٩	٦,٩	العجز الكلى / الناتج المحلى (%) ^{١/٤}
٠,٢	٦,٤	٥,٣	٤,٦	٤,٠	٤,٢	٣,٦	٣,٠	٢,١	٢,٧	١,٨	العجز الأولى / الناتج المحلى (%) ^{١/٤}
٢٦,٢	٢٣,٠	٢٠,٠	٢٢,١	١٩,٣	٢٢,٠	١٩,٣	٢٥,١	٢٢,٢	٢٧,٧	٢٧,١	إجمالي الإيرادات / الناتج المحلى (%) ^{١/٤}
٣٥,٠	٣٦,٧	٣٣,٥	٣٢,٨	٢٩,٩	٣٢,١	٢٩,٣	٣٢,٩	٣٠,٣	٣٤,٢	٣٣,٧	إجمالي المصروفات / الناتج المحلى (%) ^{١/٤}

المصدر: وزارة المالية
بيانات معدلة.

١/ يشمل قطاع موازنة الجهاز الإدارى و المحليات، والهيئات الخدمية العامة.

٢/ تشمل المعاملات المالية لكل من أجهزة الموازنة العامة، وبنك الإستثمار القومى، وصناديق التأمين والمعاشات ، ومع مراعاة إستبعاد كافة المعاملات البيئية للجهات الثلاث لمنع إزدواجية الحساب.

٣/ العجز الكلى مطروح منه صافى حيازة الأصول المالية.

٤/ قامت وزارة التخطيط بتقدير قيمة الناتج المحلى الإجمالى لعام ٢٠١٣/٢٠١٤ بنحو ٢٠٥٠ مليار جنيه ، مقارنة بناتج محلى إجمالى معدل قدره ١٧٥٣,٣ مليار جنيه لعام ٢٠١٣/٢٠١٢.

(مليون جنيه)

المصدر: وزارة المالية.

بيانات معدلة.

١/ يشمل قطاع موازنة الجهاز الإداري و المحليات، والهيئات الخدمية العامة.

٢/ تم إعادة تبويب العمليات الموازنة العامة لتتفق مع معايير صندوق النقد الدولي والمعروفة بـ ٢٠٠١ GFS (على أساس نقدي).

٣/ العجز الكلي، مطروح منه صافي، حيازة الأصول المالية.

٤/ قامت وزارة التخطيط بتقدير قيمة الناتج المحلي الإجمالي لعام ٢٠١٣/٢٠١٤ بنحو ٢٠٥٠ مليار جنيه، مقارنةً بناتج المحلي الإجمالي معدل قدره ١٧٥٣,٣ مليار جنيه لعام ٢٠١٢/٢٠١٣.

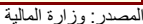

١/ تشمل الفوائد والأقساط المدفوعة (بدون متأخرات).

جدول (١١) القطاع الحكومي : ملخص المعاملات الرئيسية للموازنة العامة ^{١/} (تابع)

(مليون جنيه)

يوليو - سبتمبر*						
٢٠١٤/٢٠١٣	٢٠١٣/٢٠١٢	٢٠١٢/٢٠١١	٢٠١١/٢٠١٠	٢٠١٠/٢٠٠٩	٢٠٠٩/٢٠٠٨	٢٠٠٨/٢٠٠٧
٥٩,٨٨٧	٢٣٩,٧١٩	١٦٦,٧٠٥	١٣٤,٤٦٠	٩٨,٠٣٨	٧١,٨٢٦	٦١,١٢٢
العجز الكلى						
٥٩,٨٨٧	٢٣٩,٧١٩	١٦٦,٧٠٥	١٣٤,٤٦٠	٩٨,٠٣٨	٧١,٨٢٦	٦١,١٢٢
مصادر التمويل						
٠	١٢	٠	٢٢	٤٢٥	١٨٣	٦٧٣
صافي حصيللة الخصخصة						
٦٦,٣٨٥	٢٧٠,٦٢٤	١٨٢,٢١٨	١٤٤,٢٩٥	١٠١,٤٩٢	٨٣,٦٢٧	٥٢٧
التمويل المحلى						
١٣,١٣٣	٤٩,٢٨٦	٣٥,٨٤٤	٣٤,٧١٢	٦١,٢٢٩	١٥,١٩١-	٣,٧١٤
تمويل غير مصرفى						
٥٣,٢٥٢	٢٢١,٣٣٨	١٤٦,٣٧٤	١٠٩,٥٨٣	٤٠,٢٦٣	٩٨,٨١٨	٣,١٨٧-
تمويل مصرفى						
٤,٥٣٦	٢٠,٢٧٠	٩,٠٦٢-	٥,٠٢٢	٢,٤٥٨	٢/ ١,٨١٢-	١١,٤٣٩
الإقتراض الخارجى						
-	-	-	-	-	-	٣٨,٩٧٠
المستخدم من الحساب المجمد فى اهلاك جزء من سندات البنك المركزى						
-	-	-	-	-	٤-	٥٦-
حسابات أخرى مستحقة الدفع						
٩,٩٤٢-	١٣,١٤٧-	٤٤٣-	٣,٥٥٣	٣٤٧	٦٠٢-	١٤,٧٩١
أخرى						
١,٢١٥-	١١,٣٥٧	١,٥٣٣	٣,٩٢٢	١,٣٢٨	٣,٣٦٦	٤,٢٧٦-
فروق إعادة التقييم						
١,٥٣٠-	٦,٧٩١-	١١,٣٧٦-	٧,٤١٩-	٢٢٧-	١٠,٩١٥-	١,١٤٩-
الفرق بين القيمة الحالية والاسمية لأذون الخزانة						
١,٦٥٣	٤٢,٦٠٦-	٣,٨٣٥	١٤,٩٣٥-	٧,٧٨٥-	٢,٠١٧-	٢٠٣
غير موزع						

المصدر: وزارة المالية

* بيان مبدئى.

١/ تم إعداد البيانات لتتفق مع معايير صندوق النقد الدولى والمعروفة بـ GFS ٢٠٠١ (على أساس نقدى).

٢/ يتضمن الدين الخارجى الحكومى المعاد تبويبه فى ضوء المفاوضات بين وزارة المالية والبنك المركزى والتي أسفرت عن إعادة تبويب الديون المعاد إقراضها ضمن الدين الخارجى للحكومة المركزية ووحدات الحكم المحلى بدلاً من مديونيات "القطاعات الأخرى".

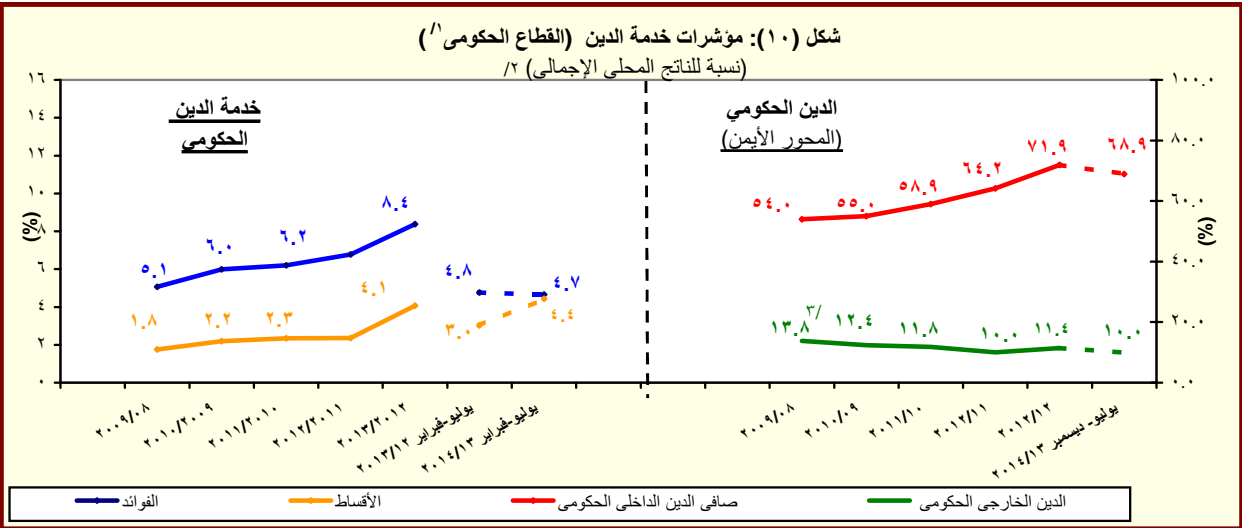

المصدر: وزارة المالية والبنك المركزى المصرى

١/ يشمل قطاع موازنة الجهاز الإدارى و المحليات، والهيئات الخدمية العامة.

٢/ قامت وزارة التخطيط بتقدير قيمة الناتج المحلى الإجمالى لعام ٢٠١٤/٢٠١٣ بنحو ٢٠٥٠ مليار جنيه، مقارنة بناتج محلى إجمالى معدل قدره ١٧٥٣.٣ مليار جنيه لعام ٢٠١٣/٢٠١٢.

٣/ قام البنك المركزى المصرى بإعادة تبويب مبلغ ٤.٣ مليار دولار الى المديونية الخارجية للقطاع الحكومى- دون تأثير على جملة الدين الخارجى- الا ان البنك المركزى لم يظهر هذا التعديل الا اعتباراً من شهر سبتمبر من عام ٢٠٠٨.

جدول (١٢ - أ) هيكل الإيرادات العامة
(الإيرادات الضريبية)

(مليون جنيه)

٢٠١٤/١٣	٢٠١٣/١٢	#	٢٠١٤/١٣	٢٠١٣/١٢	٢٠١٢/١١	٢٠١١/١٠	٢٠١٠/٠٩	٢٠٠٩/٠٨	٢٠٠٨/٠٧
يوليو-فبراير	يوليو-فبراير		موازنة	فعليات					
٢٥٤,٢٢٤	١٨٤,٨٥١		٥٣٧,٥٣٩	٣٥٠,٣٢٢	٣٠٣,٦٢٢	٢٦٥,٢٨٦	٢٦٨,١١٤	٢٨٢,٥٠٥	٢٢١,٤٠٤
١٤٨,٧٥٨	١٣٦,٨٧٩		٣٥٨,٧٢٩	٢٥١,١١٩	٢٠٧,٤١٠	١٩٢,٠٧٢	١٧٠,٤٩٤	١٦٣,٢٢٢	١٣٧,١٩٥
٦٨,٦٧١	٥٦,٤٨٢		١٥٨,٩٥١	١١٧,٧٦٢	٩١,٢٤٥	٨٩,٥٩٣	٧٦,٦١٨	٨٠,٢٥٥	٦٧,٠٥٩
١٤,٢٤٩	١٢,٦٤٣		٢١,٤١٧	١٩,٧٠٨	١٦,٠١٠	١٣,٣٩٣	١١,٤٠١	٩,١٤٤	٧,٣٥١
٣,١٧٠	٢,٠٨٩		١١,٩٤٤	٦,٤٣٦	٥,٥٨٢	٥,٤٨٥	٤,٩١٨	٥,٠٨٠	٤,١٠٢
٢٩	١٨		٤,٣٣٠	٨٧	١٠٤	١٧٧	٨٤	٦٠	٤٣
٥١,٢٢٤	٤١,٧٣٣		١٢١,٢٦٠	٩١,٥٣١	٦٩,٥٥٠	٧٠,٥٣٨	٦٠,٢١٥	٦٥,٩٧١	٥٥,٥٦٣
٣٠,٦٢٤	١٥,٧٥٣	١/	٦١,٢٤٩	٤٥,٨١٦	٣٤,٠٧٥	٣٤,٣٠٨	٣٢,١٨١	٣٤,١٣٥	٢٩,٢٦٨
٢,٥٤٢	٨,٢٩١		٦,٠٠٠	٨,٢٩٠	٠	٠	٠	٠	٠
٧,١٠٠	٧,٧٠٠		١٦,٤٠٩	١٢,١٥٠	١١,٨٠٠	١٠,٩٠٠	٩,٤٤٣	١٠,٣٩١	١٠,٢٦٨
١٠,٩٥٨	٩,٩٩٠		٣٧,٦٠٢	٢٥,٢٧٥	٢٣,٦٧٤	٢٥,٣٣٠	١٨,٥٧٦	٢١,٤١٦	١٥,٩٩٧
١٢,٦١٥	١٠,٨٢٨		٢٤,٠٩٢	١٦,٤٥٣	١٣,٠٨٩	٩,٤٥٢	٨,٧٧٠	٢,٧٦٣	٢,٠٥٢
٣١٣	٣٩٢		٢,٤٣٨	٥٣١	٥٢٠	٣١٧	٥١٨	٦١٢	٤٠٧
١٤٠	١٤٥		٢٢١	١٨٥	١٧٥	١٧٨	١٨٩	٢٧٨	١٧٦
١٧٣	٢٤٧		٢,٢١٧	٣٤٦	٣٤٦	١٣٩	٣٢٩	٣٣٤	٢٣١
١٠,٩٠٣	٩,٠٧٧		١٩,٠٤٥	١٣,٩٠٥	١٠,٥٧٥	٧,٣٢٣	٦,٤١٥	٥٤٦	٥٣٤
١٠,٤٨٠	٨,٦٥١		١٨,٢٩٣	١٣,١٦٨	٩,٩٠٣	٦,٧١١	٥,٨٠٨	-	-
١,٣٩٨	١,٣٦٠		٢,٦٠٩	٢,٠١٧	١,٩٩٣	١,٨١٣	١,٨٣٧	١,٦٠٥	١,١١١
٥٦,١٧٢	٥٨,٥٥٢		١٤٥,١٨٤	٩٢,٩٢٤	٨٤,٥٩٤	٧٦,٠٦٨	٦٧,٠٩٥	٦٢,٦٥٠	٤٩,٧٤٧
٢٦,٥٥٠	٢٤,٧٨١		٦٢,١٢٥	٣٩,٤٩٦	٣٧,١٧٤	٣١,٨٧٣	٣٠,٧١٢	٢٧,٦٠٥	٢٥,٤٤٨
٩,٤٣١	٩,٠٧٢		٣١,٦٦٠	١٤,٠٣٨	١٥,٥٦٦	١٢,٩٢٣	١١,٧٣٥	٩,٥٤٢	٨,٩٢٧
١٧,١١٩	١٥,٧٠٩		٣٠,٤٦٥	٢٥,٤٥٨	٢١,٦٠٧	١٨,٩٥٠	١٨,٩٧٧	١٨,٠٦٣	١٦,٥٢١
٥,٧٣٣	٦,٢٦٦		٢٠,٧٥٩	٩,٧٦٧	٩,١٤١	٩,٣٩١	٩,١٥٢	٨,٨٠٤	٧,٠٥٨
١٥,٨٣٨	٢٠,٣١٤		٤٣,٥٦٧	٣٠,٤٨٢	٢٥,٩٨٥	٢٣,١٢٢	١٥,٥١٦	١٤,٤٥١	٧,١٦٤
٦٦	٣٧		٩٨	٤٩	٧١	٥٥	٥٠	٢٣	٢٧
٦٢٠	٦٨٥		١,٣٢٣	١,٠٩٢	٨٨٠	٨٧٣	٩١٧	١,٠٥٦	٦٨٤
٤,٠٧٧	٣,٢٣٦		٨,٦٠٨	٥,٢٤٨	٥,٤٦٥	٥,٠٦٥	٥,٠٦٢	٥,١٦٥	٤,٣٠٣
١١,٠٥٩	١٠,٧٧٧		٢١,٥٤٦	١٦,٧٧١	١٤,٧٨٨	١٣,٨٥٨	١٤,٧٠٢	١٤,٠٩١	١٤,٠٢٠
١٠,٥٩٩	١٠,٠٩٥		٢٠,٥٣٥	١٥,٦٢٦	١٣,٩٥٥	١٢,٩٩٧	١٣,٢٤٢	١٣,٠٦٤	١٢,٩٥٦
١/٢٤٢	١/٢٤٠		٨,٩٥٦	٧,٢٠٨	٣,٦٩٤	٣,١٠٢	٣,٣٠٩	٣,٤٦٤	٤,٣١٧
ضرائب أخرى									

المصدر: وزارة المالية

بيانات معدلة.

١/ تعكس بيانات الفترة يوليو- فبراير ٢٠١٤/٢٠١٣ التسويات التي تمت ما بين الهيئة العامة للبترول والخزانة العامة بقيمة إجمالية قدرها ٥١,٧ مليار جنيه، مقابل دعم مواد بترولية بنفس القدر. من الجدير بالذكر أن هذه التسويات تتم بصفة ربع سنوية.

٢/ من المتوقع أن يرتفع بند "ضرائب أخرى" خلال نهاية العام المالي حيث تستحق أغلب فوائد سندات البنك المركزي خلال شهر يونيو من كل عام وبالتالي يتم تحصيل الضريبة على هذه الفوائد خلال تلك الفترة.

شكل (١١): هيكل الإيرادات الضريبية

(متوسط ٤ سنوات: ٢٠١٠/٢٠٠٩ - ٢٠١٣/٢٠١٢)

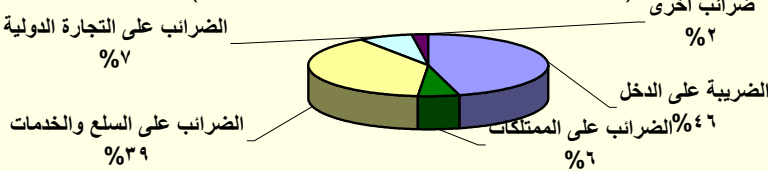

المصدر: وزارة المالية

جدول (١٢- ب) هيكل الإيرادات العامة
(الإيرادات غير الضريبية)

(مليون جنيه)

٢٠١٤/٢٠١٣	٢٠١٣/٢٠١٢	#	٢٠١٤/١٣	٢٠١٣/٢٠١٢	٢٠١٢/٢٠١١	٢٠١١/٢٠١٠	٢٠١٠/٢٠٠٩	٢٠٠٩/٢٠٠٨	٢٠٠٨/٢٠٠٧
يوليو-فبراير	يوليو-فبراير		موازنة	فعليات					
١٠٥,٤٦٦	٤٧,٩٧٢	١٧٨,٨١٠	٩٩,٢٠٣	٩٦,٢١٢	٧٣,٢١٤	٩٧,٦٢١	١١٩,٢٨٣	٨٤,٢٠٩	الإيرادات غير الضريبية
٥١,٣٦٠	٣,٠٧٤	٣٢,٧٦٥	٥,٢٠٨	١٠,١٠٤	٢,٢٨٧	٤,٣٣٣	٧,٩٨٤	١,٤٦٣	المنح
٥١,٢٧٤	٢,٩٩٩	٣١,٧٧٩	٤,٨٢٠	٩,٣٣٩	٩٢٤	٣,٤٩٧	٧,٥٣٥	١,١٥٥	منح من حكومات أجنبية
٤,٨	١,٧	٢٩٢	١١٢	٩٥	٣٩٢	٣٣٢	١٤٨	١٠٩	منح من منظمات دولية
٨٢	٧٣	٦٩٤	٢٧٥	٦٧٠	٩٧١	٥٠٣	٣٠١	١٩٨	أخرى
٥٤,١٠٥	٤٤,٨٩٨	١٤٦,٠٤٦	٩٣,٩٩٦	٨٦,١٠٨	٧٠,٩٢٧	٩٣,٢٨٨	١١١,٢٩٩	٨٢,٧٤٦	ايرادات أخرى
٣٤,١٩١	٢٧,٣٠٧	٩٤,٨٠٤	٥٦,٤٩٤	٥٥,٩٧٩	٤١,١٨٨	٥٤,٥٧١	٥٣,٣٩٥	٥٢,٤٥٥	عوائد الملكية
٤١٥	٥٢٦	١,٨٠٠	٨٣٧	١,٠٧٨	١,١٣٠	٣,٩٢٨	٤,٨٤٩	١,٣٣٥	الفوائد المحصلة
٣٧١	٤٦٤	١,٦٣٢	٦٩٨	٩٠٩	٩٧٩	٣,٧٧٢	٤,٥٨٨	١,٠٤٣	على إعادة الإقراض (تشمل فوائد القروض الخارجية المعاد أقراضها من الخزنة العامة)
٣٢,٣٧٠	٢٤,٠٢٤	٨٠,٩٠٧	٥١,٩٣٥	٥٢,٣٥٨	٤١,٣١٥	٤٣,١٨٦	٤٠,٣٥٦	٤٦,١١٢	أرباح الأسهم ومنها:
١	٧,٥٦٥	٣٨,٩٨٥	١٨,٧٨٥	١٥,٠٢٧	٢١,٠١٠	٢٥,٥٤٦	٢١,٦٣٧	٢٥,٢٨٢	هيئة البترول
٦,٢٨٣	٤,٥١٧	١٠,٠٠٠	١١,٣١٧	١٥,٠١٢	٤٩٨	٢٠٥	٠	٣٢	البنك المركزي
١٠,١١٤	٩,٩١٣	٢١,٦٧٣	١٦,٣٧٥	١٦,١١٨	١٥,٢٥٢	١٢,٧٢٩	١٣,٥٧٣	١٥,٠٩٨	قناة السويس
٨٥٨	١,٣٥٧	٢,٩٠٠	١,٩١٥	٢,٢٠٧	١,٢٨٧	١,٤٣١	١,٢٤٥	٣,٠٤٧	الهيئات الاقتصادية
٢٦٨	٣٠٨	٤,٢٠٣	٢,٩١١	٢,٩٨٧	٣,٢٦٣	٣,٠٩٩	٣,٨٧٣	٢,٧٨٤	شركات قطاع الأعمال العام
١,٣٥٤	٢,٣٩٥	٦,٦٩٧	٣,٣٦١	٣,٠٧٨	١,٦٥٥	٥,٨٩٩	٧,٥٣٦	١,٩٠١	عائد الإيجارات
١,١٥٨	٢,٢٠٠	٢,٣١٦	٢,٩٣٣	٢,٨٠٠	١,٤٦٥	٢,٧٥٠	٣,٦٦٢	١,٤٤٤	إتاوة البترول
٥٣	٣٦١	٥,٤٠٠	٣٦١	-٥٣٤	-٢,٩١٢	١,٥٥٧	٦٥٥	٣,١٠٨	عوائد ملكية أخرى
١٤,١٢٥	١٠,٠٤٦	٢١,٢١٥	٢٢,٧٣٣	١٧,٨١٩	١٧,٤٠٥	١٧,٢١٢	١٦,٢١٦	١٢,٠٣٧	حصول بيع السلع والخدمات
١٤,١١٤	١٠,٠٣٥	٢١,١٨٧	٢٢,٧٠٨	١٧,٧٨٩	١٧,٢٨٠	١٥,٩٧٧	١٤,٧٥٨	١١,٩٨٦	ايرادات الخدمات، ومنها:
١١,٥٠٢	٧,٩٤٥	١٥,٦٧١	١٨,٩٤٦	١٤,٢٩٠	١٣,٧٤١	١٢,٢٦٨	١١,٤٦٨	٩,٣٩٣	موارد جارية من الصناديق والحسابات الخاصة ^{٢/٣}
١١	١١	٢٨	٢٥	٣٠	١٢٥	١,٢٣٥	١,٤٥٨	٥١	ايرادات بيع السلع، ومنها:
٠	٠	٠	٠	٠	١٠٠	١,٢٠٠	-	-	حصول فروق أسعار بيع الغاز الطبيعي
٣٠٧	٢٦٤	٦٧٩	٤٧٩	٥١٩	٦٤٠	٤٢١	٥٦٦	٢٤٧	تعويضات وغرامات
١٠٩	١٥١	١٥٠	٦١٢	٦٧٣	٩١٦	٦٨٤	٥١٤	٥٥٧	التحويلات الاختيارية
٦٤	٩٦	١٢٦	٣٨٣	٤٩٧	٦٧٦	٤٦٠	٣٩٣	٣٣٠	جارية
٤٤,٧	٥٥,٠	٢٣	٢٣٠	١٧٦	٢٤٠	٢٢٥	١٢٠	٢٢٦	رأسمالية
٥,٣٧٤	٧,١٣١	٢٩,١٩٨	١٣,٦٧٧	١١,١١٨	١٠,٧٧٩	٢٠,٤٠٠	٤٠,٦٠٨	١٧,٤٥٠	ايرادات متنوعة
٣,١٣٩	٤,٨٤١	٤,٤٢٩	٦,٨٧٢	٣,٥٢٧	٢,٨٦٥	٣,٣٧٣	٣١,٠٥٥	٥,٥٠٥	جارية
٢,٢٣٤	٢,٢٩٠	٢٤,٧٦٩	٦,٨٠٦	٧,٥٩٢	٧,٩١٤	١٧,٠٢٧	٩,٥٥٤	١١,٩٤٥	رأسمالية، ومنها
٩٩٧	٨٩٦	٥,٣	٣,٣٦٣	٣,٢٥٤	٣,٥٨٠	٣,٠٨١	٣,٠٩١	٢,١٥٠	نقص الرصيد المدين
									للدفعات المقدمة لتمويل
									الاستثمارات ^{٤/}
٩٦٧	٨٦٢	١٥,٣٤٧	٢,٦٩٠	٣,١٦٦	٤,٥٥٠	٥,٥٦٧	٤,٦٤٣	٣,٣٨٩	موارد ومصادر رأسمالية أخرى لتمويل الاستثمارات

المصدر: وزارة المالية

- بيان غير متاح.

بيانات معدلة.

١/ أن هذه التسويات تتم بصفة ربع سنوية.

٢/ إيرادات الصناديق والحسابات الخاصة التابعة لجهات موازنية مثل الجامعات والمراكز الطبية المتخصصة والهيئات والمراكز البحثية، ويقابل هذه الإيرادات مصروفات بذات القيمة موزعة على أبواب الاستخدامات.

٣/ تشمل إيرادات إضافية بنسبة ١٠% من إجمالي الإيرادات الشهرية للصناديق والحسابات الخاصة، بالإضافة إلى نسبة مقدارها ٢٥% من أرصدة تلك الصناديق تؤوّل إلى وزارة المالية بدءاً من يوليو

٢٠١٣/٢٠١٢ وفقاً للقانون رقم ١٩ لعام ٢٠١٣.

٤/ يعكس المبالغ التي تم دفعها مقدماً لتمويل مشروعات استثمارية خلال العام المالي السابق ولم يتم استخدامها خلال نفس العام، ومن ثم يتم قيد هذه المبالغ في العام المالي التالي كجزء من استثمارات ممولة ذاتياً

تحت بند "الإيرادات المتنوعة".

جدول (١٣): توزيع الواردات والمتحصلات الجمركية بحسب التصنيف الوظيفي للواردات^{١/}
(مبنى على التصنيف الواسع للأمم المتحدة)

(مليون جنيه)

البند	الواردات السليمة					الإيرادات الجمركية ٢/				
	٢٠١٠/٠٩	٢٠١١/١٠	٢٠١٢/١١	٢٠١٣/١٢	يوليو- فبراير ٢٠١٤/٢٠١٣	٢٠١٠/٠٩	٢٠١١/١٠	٢٠١٢/١١	٢٠١٣/١٢	يوليو- فبراير ٢٠١٤/٢٠١٣
الإجمالي	٢٣٨,٩٣٠	٣٢٧,٠٢٦	٣٦٢,٨٨٩	٤٢٧,٩٩٣	٢٨٥,٦٧٩	١٤,٦٥٥	١٣,٨٥٧	١٤,٧٨٨	١٦,٧٧١	١١,١١٣
	(٣.٥)-	(٣٦.٩)	(١١.٠)	(١٧.٩)	(٩.٥)	(٤.٠)	(٥.٤)-	(٦.٧)	(٢١.٠)	(٢.٥)
١١١ سلع غذائية أولية للصناعة	١٨,٠٥٢	٢٤,٦٢٨	٢٩,٢٨٦	٣١,٦٧٩	١٦,٣٦٢	٥	١٩.٢	٢٤.٠	٢٦	١٦
١١٢ سلع غذائية أولية للاستهلاك	٢,٧٧٠	٦,٦٠٠	٩,٠١٠	١٠,٣٣١	٧,٢٤٥	٤٦	٣١	١٠.٢	١٢٣	٨١
١٢١ سلع غذائية مصنعة للصناعة	٧,٤٧٥	١٢,٥٩٩	٢٦,٤٢٥	١٢,٤١١	٤,٩٧٢	٤٧	٤١	٢٤	٢٦	١٥
١٢٢ سلع غذائية مصنعة للاستهلاك	٧,٨٢٥	١٥,٣١٠	١٩,٤٢٣	١٨,٧٥٩	١٠,٢٣٧	٣٥٢	١,٠٩٠	٤٢٥	٥٠.٦	٣٢٩
٢١ مستلزمات صناعية أولية	١٧,٥١٧	٢٨,٩٩٢	٣٣,٨٨٣	٣١,٦٤٧	١٧,٢٨٠	٢١١	١٧٥	١٥٥	١٣٨	٩١
٢٢ مستلزمات صناعية مصنعة	٩١,٥٠٧	١٠٧,٤٧١	١٢٥,٢٥٦	١٣٨,٥٥٥	٨٧,٦٢٠	٢,٧٥٦	٢,٣٣٤	٢,٤٣٩	٢,٣٧٨	١,٦٠٠
٣١ وقود وزيت خام	١٠,٤٥٦	٣,٦٧٠	٧,٢٠٥	٢٣,٢١٤	٣٠,١١١	١٨٥	١٥٤.١	٠.٠	-	-
٣٢ وقود مصنع ووقود أخرى	٢,٨٩٠	١٦,٢٧٨	١٩,١٢١	٣١,٩٩٥	٢٦,٧٤٠	٣٦٨	٨٩٩	١,٢٦٨	١,٣٠٠	٩٧٤
٤١ سلع رأسمالية عدا معدات النقل	٢٩,٦٢٥	٤٠,١٦٥	٢٧,٠٥١	٤٢,٥٢٧	٢٩,٥٨٩	٩٩٦	٨٥١	٧٦٨	٧٥٦	٥٣٠
٤٢ قطع غيار وأجزاء سلع رأسمالية	١١,٧٤٥	١٧,٠٨٧	١٦,٢٠٩	٢٠,٤٠٣	١٤,٢٠٦	٤٨٣	٥٠.٧	٥١٢	٥١٦	٣٤٨
٥١ سيارات الركوب	٧,٦٥٦	٧,٥٧٣	٧,٣١٦	٩,٠٩٨	٤,٨٥٥	٣,٢٣٤	٢,٣٨٨	٣,١٢٧	٢,٧١٨	١,٩٦٢
٥٢ غيرها من السيارات	٦,٣٨٧	٩,٠٥٥	٧,٠٤٧	٨,٤٨٠	٤,٥٥٣	٨٤٧	٨٤٦	٧٩٤	٧٣٢	٥١٧
٥٣ قطع غيار وأجزاء لوسائل النقل	٧,٧٣٩	١٣,٦٤٥	١٣,٣٢٣	١٦,٧٨٤	١٠,٤٩١	٥١٣	٦٣٤	٧٢٣	٧١٧	٤٨٧
٦١ سلع إستهلاكية معمرة	٥,٠٥٠	٤,٦٢١	٤,٠٠١	٦,٠٩١	٤,١٥٤	٤١٥	٧٤٣	٦٥٢	٦٣٣	٤٣٠
٦٢ سلع إستهلاكية نصف معمرة	٣,٤٢٧	٧,٠٩٤	٥,٩٤٤	٨,٦٠٤	٤,٢٥٨	٥٦٩	١,١١٣	٦٣١	٧٥١	٥٦٣
٦٣ سلع إستهلاكية غير معمرة	٨,٧٦٥	١٢,٠٥٧	١٢,٢٥٦	١٧,٣٤٢	١٢,٩٦٢	٤٩٠	٥٦٠	٢٦١	٣٦٤	٢١٣
٧ سلع أخرى	٤٥	١٨٢	١٣٣	٧٥	٤٤	٣,١٤٠	١,٤٧٠	٢,٨٨٣	٥,٣٢٧	٢,٩٥٧
ملاحظات										
إجمالي الواردات (مليون دولار)	٤٣,٣٤٤	٥٦,٢٨٨	٦٠,٤٩٢	٧١,٣٤٤	٤١,٢٠٠					
الإيرادات الجمركية/ الناتج المحلي الإجمالي ^{٣/}						١.٢	١.٠	٠.٩	١.٠	٠.٥
الإيرادات الجمركية/ إجمالي الإيرادات والمنح						٥.٥	٥.٢	٤.٩	٤.٨	٤.٤
الإيرادات الجمركية/ إجمالي الإيرادات الضريبية ^{٤/}						٩.٠	٧.٥	٧.٤	٦.٩	٧.٧

المصدر: وزارة المالية، مصلحة الجمارك المصرية
() معدل تغير سنوى.

١/ جملة المتحصلات لمصلحة الجمارك قد تختلف عن القيمة الإجمالية المعروضة عن متحصلات التجارة الدولية في جدول الموازنة العامة بسبب توزيع متحصلات مصلحة الجمارك على بنود الموازنة المختلفة، مثل الضرائب على التجارة الخارجية، الضرائب على السلع والخدمات، وضرائب أخرى.

٢/ تتضمن الإيرادات السيادية والجارية.

٣/ قامت وزارة التخطيط بتقدير قيمة الناتج المحلي الإجمالي لعام ٢٠١٣/٢٠١٤ بنحو ٢٠٥٠ مليار جنيه ، مقارنة بناتج محلى إجمالى معدل قدره ١٧٥٣.٣ مليار جنيه لعام ٢٠١٢/٢٠١٣.

٤/ إجمالي الضرائب التى تم تحصيلها من قبل المصالح الإيرادية (الضرائب على الدخل ، المبيعات، الجمارك، والضرائب العقارية).

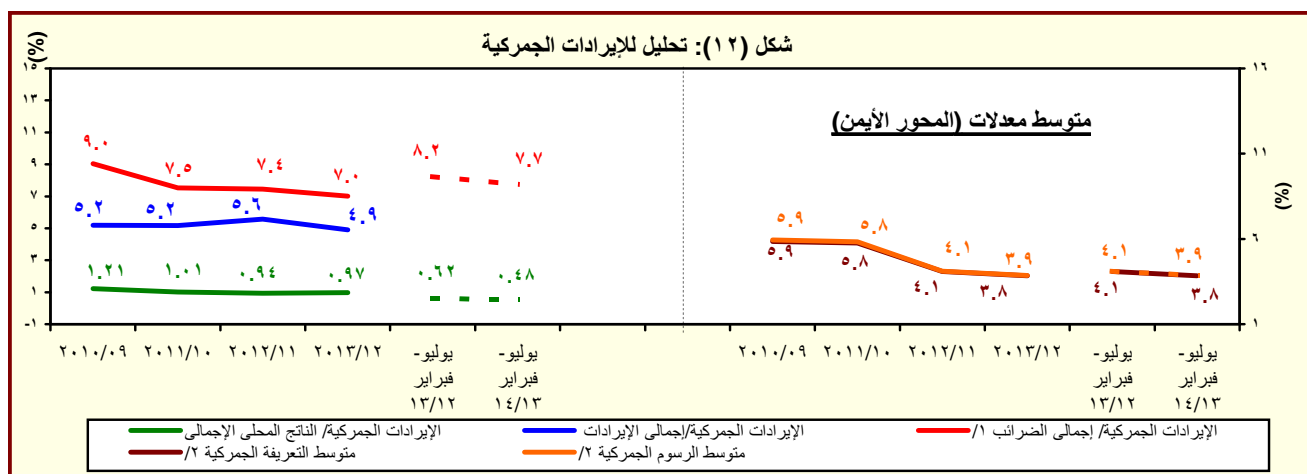

المصدر: وزارة المالية، مصلحة الجمارك المصرية

١/ إجمالي الضرائب التي تم تحصيلها من قبل المصالح الإيرادية (الضرائب على الدخل ، المبيعات، الجمارك، والضرائب العقارية).

٢/ بالنسبة الى اجمالي الواردات.

جدول (١٤): هيكل المصروفات العامة^{١/}

(مليون جنيه)

٢٠١٤/٢٠١٣	٢٠١٣/٢٠١٢	# ٢٠١٤/١٣	٢٠١٣/٢٠١٢	٢٠١٢/٢٠١١	٢٠١١/٢٠١٠	٢٠١٠/٢٠٠٩	٢٠٠٩/٢٠٠٨	٢٠٠٨/٢٠٠٧	
يوليوسقيرابر	يوليوسقيرابر	موازنة	فعليات						
٣٧٣,٣١٦	٣٢٩,٨٩٢	٧١٦,٩٦٩	٥٨٨,١٨٨	٤٧٠,٩٩٢	٤٠١,٨٦٦	٣٦٥,٩٨٧	٣٥١,٥٠٠	٢٨٢,٢٩٠	المصروفات
١٠٨,٢٣٧	٨٨,٦٠٢	١٧٤,٤١٤	١٤٢,٩٥٦	١٢٢,٨١٨	٩٦,٢٧١	٨٥,٣٦٩	٧٦,١٤٧	٦٢,٨٣٩	الأجور والتعويضات للعاملين
٨٩,٣١٥	٧٣,٢٧٣	١٤١,٥٦٢	١١٨,١٩٦	٩٩,٩٢٦	٧٨,٢٧٠	٧٠,٣٢١	٦٢,٦٥٨	٥١,١٧٢	الاجور والبذلات النقدية والعينية
١٦,٨٤٣	١٤,٦٨٨	٢٨,٤٩٨	٢٤,٤٠٦	١٩,٩٥٩	١٧,٩١٧	١٥,٨٤٠	١٥,١٥٧	١٣,٩٣٩	الوظائف الدائمة
١,٥٦٣	١,٢٣٨	٢,٥٣١	١,٩٨٣	٢,١٢٤	١,٧٤٨	١,١٩١	٩٦٩	٧٠١	الوظائف المؤقتة
٤٧,٧٣٧	٣٨,٥٠٠	٧٤,٩٣٦	٦١,٢٩٣	٥٢,٧٢٩	٣٥,٠٩٣	٢٩,٩٤٠	٢٦,٧١٠	٢١,٩٤٣	المكافآت
١٣,٢١٥	٩,٦٠٤	٢٠,٠٦٢	١٧,٣١٧	١١,٢٠٧	٩,٩٨١	٩,٣٨١	٦,٢٢٣	٣,٩٦٦	بدلات نوعية
٨,٥٥٨	٧,٨٩٣	١٢,٦٧٠	١١,٦٨١	١١,٣٩٧	١١,٣٩٦	١١,٧١٠	١١,٧٣٨	٩,٠٥١	مزايا نقدية
١,٤٠٠	١,٣٥١	٢,٨٦٥	١,٩١٥	٢,٥٠٩	٢,١٣٥	٢,٢٦٠	١,٨٦١	١,٥٧٣	المزايا العينية
١٠,٣٢٠	٨,٦٠١	١٧,٥١٤	١٣,٦٧٥	١١,٥٨٩	٩,١٠٣	٧,٨٥٠	٧,٢١٠	٦,١٦٥	المزايا التأمينية
٩,١٦٠	٧,٥٤٥	١٥,٣٢٩	١٢,١٠٠	١٠,٣٠٦	٨,٠٧٠	٦,٩٧٠	٦,٤١٢	٥,٤٦٤	حصة الحكومة في صندوق التأمين الاجتماعي للحكومة
١,١٦١	١,٠٥٦	٢,١٨٥	١,٥٧٥	١,٢٨٣	١,٠٣٣	٨٨٠	٧٩٨	٧٠١	مزايا تأمينية أخرى
١٤,٠٤٧	١٣,٧٨٩	٣٠,٢٦٤	٢٦,٦٥٢	٢٦,٨٢٦	٢٦,١٤٨	٢٨,٠٥٩	٢٥,٠٧٢	١٨,٤٧٠	شراء السلع والخدمات
٦,٢١٧	٦,٠٨٩	١٣,٥٧٣	١١,٩٩٤	١٠,٥٩٩	٩,٩٧٩	١١,٩٦٧	١١,٤٠٤	٧,٢٧٢	السلع ومنها
٢,٧٥٣	٢,٧١٠	٦,٥٣٢	٥,٧٠٤	٤,٢٩٩	٤,٠٣١	٤,١٤٩	٣,٤٨٢	٣,١٠٢	المواد الخام
٤٥٠	٥٣٨	٩٧٤	١,٠١٦	٩٥٥	٨٧١	١,٥٣٧	١,٠٤٦	٦٤١	وقود وزيوت و قوى محركة للتشغيل
٢,٣٩٦	٢,١٨٧	٤,٣١٦	٣,٩٥٧	٤,١٥٩	٣,٨٤٦	٤,٩٩٣	٥,٨٣١	٢,٦٢١	مياه وانارة
٦,٩٢٢	٦,٦٨٢	١٢,٠١٦	١١,٢٩٧	١١,٥١٦	١٠,٧١٦	١١,٤٤٢	٩,٨٠٥	٧,٦٢٥	الخدمات ومنها
٢,٠١٦	١,٩٩١	٤,١٧٥	٣,٥٦٦	٣,١٩٤	٣,٣٣٦	٣,٤٢٨	٢,٩٢٥	٢,٤٠١	نفقات الصيانة
١,٠١٦	٩٦٦	١,٢٢٣	١,٣٧٠	١,١٨٥	٨٤٢	١,٢٦٤	١,٠٩٤	١,٢٨٤	نفقات طبع ودوريات وحقوق تأليف
١,٥٥٤	١,٤٧٦	٢,٦٥٥	٢,٣٢٩	٢,١٠٦	٢,١١٢	١,٩٠٠	١,٣٤٩	١,١٣٤	نقل وانتقالات عامة
١,٩١١	١,٧٦٤	٢,٨٣٨	٢,٩٩٤	٣,٨٥٠	٣,١٣٣	٣,٤٥٩	٣,١٥٨	١,٧٤٥	نفقات خدمية متنوعة ^{٢/}
٩٠٨	١,٠١٨	٤,٦٧٥	٣,٣٦١	٤,٧١١	٥,٤٥٣	٤,٦٥٠	٣,٨٦٤	٣,٥٧٤	أخرى

المصدر: وزارة المالية، مصلحة الضرائب المصرية
بيانات معدلة.

١/ التتويب يتفق مع معايير صندوق النقد الدولي والمعروفة بـ GFS ٢٠٠١ على أساس نقدي.

٢/ يشمل مصروفات خدمية أخرى متنوعة، من أهمها نفقات تنفيذ الأحكام القضائية.

جدول (١٤): هيكل المصروفات العامة (تابع)

(مليون جنيه)

٢٠١٤/١٣	٢٠١٣/١٢	#	٢٠١٤/١٣	٢٠١٣/١٢	٢٠١٢/١١	٢٠١١/١٠	٢٠١٠/٠٩	٢٠٠٩/٠٨	٢٠٠٨/٠٧	
يوليو-فبراير	يوليو-فبراير		موازنة							فعليات
٩٥,٣٧٩	٨٣,٤٤٤		١٨٢,٠٤٦	١٤٦,٩٩٥	١٠٤,٤٤١	٨٥,٠٧٧	٧٢,٣٣٣	٥٢,٨١٠	٥٠,٥٢٨	الفوائد ومنها:
٣,٤٠٣	٢,٧٧٧		٧,٤٦٢	٣,٨٩٦	٣,٤١٨	٣,٤١٦	٢,٨٤٠	٣,٥٩٨	٣,٧٣٧	فوائد خارجية
٧٩,٦١١	٦٩,٧٢٨		١٥٣,٥٩٩	١٢٥,١٣١	٨٤,٤٥٥	٦١,١٣٤	٥٣,١٢٨	٣٢,٦٧٢	٣٠,٦٩١	فوائد محلية (لغير الحكوميين)
١٢,٣١٩	١٠,٩٢٤		٢٠,٧٧٩	١٧,٨٣٦	١٦,٤٢٠	٢٠,٤٠٠	١٦,١٧٨	١٦,٤٠٣	١٥,٨٩٢	فوائد محلية (لوحدة الحكومة العامة)
٤٧	١٥,١		٢٠٧	١٣٣	١٤٨	١٢٧	١٨٧	١٣٨	٢٠٨	أخرى
١٠٩,٣٧٣	١٠٥,٣٢٩		٢١٠,٩٧٩	١٩٧,٠٩٣	١٥٠,١٩٣	١٢٣,١٢٥	١٠٢,٩٧٤	١٢٧,٠٣٣	٩٢,٣٧١	الدعم والمنح والمزايا الاجتماعية
٨٠,٦٦٣	٨٩,١٤٠		١٦٦,١٩٢	١٧٠,٨٠٠	١٣٤,٩٦٣	١١١,٢١١	٩٣,٥٧٠	٩٣,٨٣٠	٨٤,٢٠٥	الدعم
٧٩,٩٩٩	٨٧,٧٨٨		١٦٤,٣٤٢	١٦٨,٩٧٨	١٣١,٨٨٥	١٠٨,٣١٦	٩١,٢١٦	٩١,١٨٥	٨٢,٠١٧	لمؤسسات حكومية غير مالية، ومنها:
١٤,٤١١	١٦,٨٠١		٣٠,٨٣٤	٣٢,٥٥١	٣٠,٢٨٢	٣٢,٧٤٣	١٦,٨١٩	٢١,٠٧٢	١٦,٤٤٥	دعم السلع التموينية
٤٩,٨٠٠	٦٥,٧٣٤		٩٩,٥٩٥	١٢٠,٠٠٠	٩٥,٥٣٥	٦٧,٦٨٠	٦٦,٥٢٤	٦٢,٧٠٣	٦٠,٢٤٩	دعم السلع البترولية
٦٦٤	١,٣٥٢		١,٨٥٠	١,٨٢٢	٣,٠٧٨	٢,٨٩٥	٢,٣٥٤	٢,٦٤٥	٢,١٨٨	لمؤسسات مالية حكومية
٢,٨٨٦	٢,٤٤٥		٥,٩٩٦	٥,٠١٤	٥,٣٠٥	٥,٣١٩	٤,٣٨٠	٤,٢١٣	٣,٨٩٠	المنح
٩٣	٥٨		٢٠٩	١٤٥	٢١٩	٢٠٠	١٢٨	١٦٩	٢	للحكومات الأجنبية
٠,٢	٠,٥		٠,٢	٠,٤	٠,٢	١,٢	-	-	-	للمؤسسات الدولية
٢,٧٩٣	٢,٣٨٦		٥,٧٨٧	٤,٨٦٩	٥,٠٨٥	٥,١١٨	٤,٢٥٢	٤,٠٤٤	٣,٨٨٩	لجهات الحكومة العامة
٢٥,٥٤٩	١٣,٤٧١		٣٣,٤٨٠	٢٠,٧٧٨	٩,٣٦٧	٦,١١٨	٤,٤٨٣	٢٨,٧٠٧	٤,٠٥٠	مزايا اجتماعية
٣,٣١٥	٢,٦٢٨		٣,٣٦٦	٣,٧٥٣	٢,٥٨١	٢,٠٤٨	١,٤٦٤	١,٢٣٦	٩٩٣	مزايا الأمان الإجتماعى
٢١,٩٠٠	١٠,٤٠٠		٢٩,٢٠٠	١٦,٣٥٢	٦,٢٠٠	٣,٤٣٨	٢,٤٠٠	٢٦,٨٠٥	٢,٦٠٠	مساعداة اجتماعية ^{١/}
٢٥١	٣٨٨		٨٢٠	٥٨٧	٥١٦	٥٧٢	٥٧٠	٦٢٥	٤١٨	نفقات خدمية لغير العاملين
٨٣	٥٥		٩٤	٨٧	٧٠	٦٠	٤٩	٤١	٣٨	مزايا اجتماعية للعاملين
٢٣,٨٠٠	٢٠,٨٩٨		٣٨,٧٧٥	٣٤,٩٧٥	٣٠,٧٩٦	٣١,٣٦٤	٢٨,٩٠١	٢٧,٠٠٧	٢٣,٨٩٢	المصروفات الأخرى
٢,٦٠٥	١,٦٧٠		٤,٦٣٠	٣,٨٣٠	٣,٠٢٦	٣,٣٦٥	٣,٩٠٩	٣,٩٠٩	٣,٣٨٧	جارية
٣٧	٤٧		١٣٧	٩٢	٥٨	٦٧	٧٤	١٠٠	٩٥	ضرائب ورسوم
١١٤,٥	٩٩		٣٨٠	٣١٤	٣٤٥	١٦٢	٢٤٦	٢٥٦	٣٢٤	اشركاكات
٢,٤٥٣	١,٥٢٤		٤,١١٤	٣,٤٢٤	٢,٦٢٣	٣,١٣٦	٣,٥٨٩	٣,٥٥٣	٢,٩٦٧	اخرى متنوعة
٢١,١٩٥	١٩,٢٢٨		٣٤,١٤٥	٣١,١٤٥	٢٧,٧٧٠	٢٨,٠٠٠	٢٤,٩٩٢	٢٣,٠٩٨	٢٠,٥٠٥	المصروفات الأخرى الإجمالية والإحتياطيات العامة ^{٢/}
٢٢,٤٨٠	١٧,٨٣٠		٨٠,٤٩٠	٣٩,٥١٦	٣٥,٩١٨	٣٩,٨٨١	٤٨,٣٥٠	٤٣,٤٣٠	٣٤,١٩١	شراء أصول غير مالية (الاستثمارات)
٢٠,٥٥٧	١٦,٣٤٢		٧٤,٣٦٨	٣١,٩٣١	٢٨,٩٩٧	٣٣,٣٠٣	٣٩,٢٠٥	٣٤,٦٥٤	٢٨,١٨٦	الاصول الثابتة
٢٠,٣١٥	١٦,٠٧٩		٧٣,٤١٠	٣١,٤٠٤	٢٨,٣٩٨	٣٢,٦٤٨	٣٨,٦٢٢	٣٤,١٦١	٢٧,٧٣٤	استثمار مباشر (شامل الرسوم الجمركية)
٢٤٢	٢٦٣		٩٥٩	٥٢٦	٥٩٩	٦٥٥	٥٨٣	٤٩٣	٤٥٢	نفقات ابرادية مؤجلة (تشغيل)
٣٨٩	٣٦٩		١,١٧١	٨٠٩	٥٨٣	٥٠٨	٦٨٠	٤٤٨	٢٧٠	الاصول غير المنتجة
١,٥٣٤	١,١١٩		٤,٤٢٥	٦,٧٧٧	٦,٣٣٧	٦,٠٧٠	٨,٤٦٥	٨,٣٢٩	٥,٧٣٥	أخرى

المصدر: وزارة المالية

* بيان مبدئى، أرقام معدلة.

بيانات معدلة.

١/ يعكس مساهمات الخزانة فى صناديق المعاشات.

٢/ تعكس بيانات الفترة يوليو- فبراير ٢٠١٤/٢٠١٣ التسويات التي تمت ما بين الهيئة العامة للبترول والخزانة العامة، مقابل دعم مواد بترولية بنفس القدر. من الجدير بالذكر أن هذه التسويات تتم بصفة ربع سنوية.

٣/ يتضمن الإنفاق على الدفاع والأمن القومى.

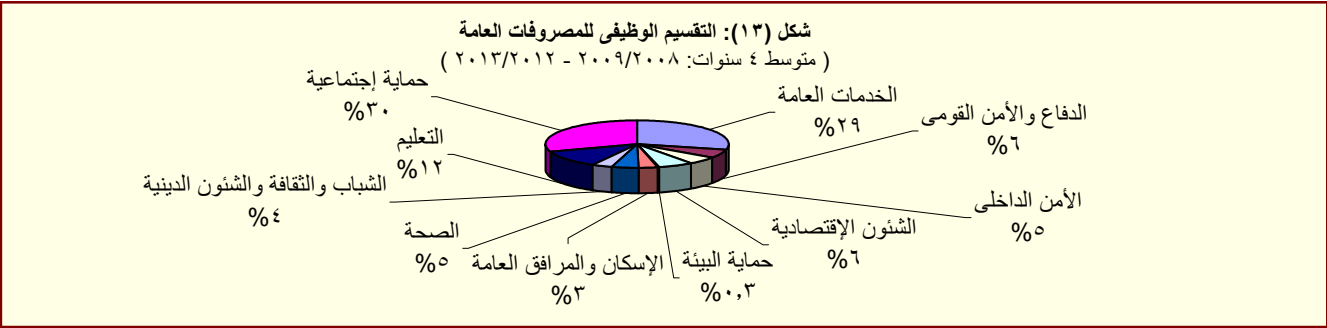

المصدر: وزارة المالية

القسم الخامس

الدين الحكومى و هيكل المديونية

جدول (١٥)	ملخص الدين العام المحلى	٣٥
جدول (١٦)	الدين المحلى لأجهزة الموازنة العامة	٣٦
جدول (١٧)	الدين المحلى للحكومة العامة	٣٧
جدول (١٨)	الدين العام المحلى	٣٨
جدول (١٩)	إجمالى الدين العام الخارجى	٣٩
جدول (٢٠)	خدمة الدين الحكومى (داخلى و خارجى)	٤٠
جدول (٢١)	إصدارات الاوراق المالية الحكومية (اذون و سندات)	٤١
جدول (٢٢)	إصدارات الاوراق المالية الحكومية (اذون و سندات) الربع سنوية	٤١
جدول (٢٣)	تطور معدلات العائد حتى تاريخ الإستحقاق لسندات الخزنة	٤٢

جدول (١٥):ملخص الدين العام المحلى
عند مستويات تجميعية مختلفة ^{١/}

(مليون جنيه)

بيان سنوى					بيان ربع سنوى				
يونيو-٠٩	يونيو-١٠	يونيو-١١	يونيو-١٢	يونيو-١٣	ديسمبر-١٢	مارس-١٣	سبتمبر-١٣ [#]	ديسمبر-١٣ [*]	
٦٩٩,٦٦٧	٨٠٨,٣٨٤	٩٦٧,٢٩٠	١,١٥٥,٣١٢	١,٤٤٤,٣٧٠	١,٢٩٣,٨٥١	١,٣٨٧,٢٤٣	١,٥١٨,٦٥٧	١,٥٤٦,٤٦٥	إجمالي الدين المحلى لأجهزة الموازنة العامة ^{١/٢}
(١٦,٧)	(١٥,٥)	(١٩,٧)	(١٩,٤)	(٢٥,٠)	(٢٢,٣)	(٢٧,٣)	(٢٢,٦)	(١٩,٥)	
١٣٧,٣٤١	١٤٤,٥٦٦	١٥٩,١٧٨	١٦٤,٧٨٨	١٨٣,٢٣٠	١٦٧,٠٢٧	١٧٥,٩٢٢	١٩١,١٣٢	١٣٤,٢٤٦	ودائع أجهزة الموازنة العامة
(١٣,٦)	(٥,٣)	(١٠,١)	(٣,٥)	(١١,٢)	(٢,٠)	(٦,٩)	(١٩,٣)	-(١٩,٦)	
٥٦٢,٣٢٦	٦٦٣,٨١٨	٨٠٨,١١٢	٩٩٠,٥٢٤	١,٢٦١,١٤٠	١,١٢٦,٨٢٤	١,٢١١,٣٢١	١,٣٢٧,٥٢٥	١,٤١٢,٢١٩	صافى الدين المحلى لأجهزة الموازنة العامة
(١٧,٥)	(١٨,٠)	(٢١,٧)	(٢٢,٦)	(٢٧,٣)	(٢٦,٠)	(٣١,٠)	(٢٣,١)	(٢٥,٣)	
٦١٥,٨٤٩	٧٣٣,٣٨٧	٨٨٩,٠٤٥	١,٠٨٧,٩٤٥	١,٣٦٣,٦٨٦	١,٢٠٧,٢٢٣	١,٣٠١,١٠٠	١,٤٢٠,٧١٥	١,٤٥١,٠١٠	إجمالي الدين المحلى للحكومة العامة ^{١/٤}
(٢٠,١)	(١٩,١)	(٢١,٢)	(٢٢,٤)	(٢٥,٣)	(٢٣,٠)	(٢٨,٢)	(٢٢,٩)	(٢٠,٢)	
١٤٨,٨١١	١٥٨,٥٣١	١٦٦,٥٢٧	١٧٣,٢٩٢	١٩١,٣٩٥	١٧٥,٦١٥	١٨٤,٠٤٩	٢٠١,٨١٩	١٤٦,٩٦٥	ودائع الحكومة العامة
(١٣,٦)	(٦,٥)	(٥,٠)	(٤,١)	(١٠,٤)	(٣,١)	(٧,٠)	(١٩,٧)	-(١٦,٣)	
٤٦٧,٠٣٨	٥٧٤,٨٥٦	٧٢٢,٥١٨	٩١٤,٦٥٣	١,١٧٢,٢٩١	١,٠٣١,٦٠٧	١,١١٧,٠٥١	١,٢١٨,٨٩٦	١,٣٠٤,٠٤٥	صافى الدين المحلى للحكومة العامة
(٢٢,٣)	(٢٣,١)	(٢٥,٧)	(٢٦,٦)	(٢٨,٢)	(٢٧,٢)	(٣٢,٥)	(٢٣,٤)	(٢٦,٤)	
٦٤٣,٦٢٨	٧٦٩,٧٨٣	٩٣٢,٤٦٠	١,١٢٩,٠٣٠	١,٤١٠,٦٤٣	١,٢٤٦,٨٧٦	١,٣٤٢,١٦٧	١,٤٦٠,١٣٣	١,٤٨٨,٦٠٣	إجمالي الدين العام المحلى ^{١/٥}
(١٩,٧)	(١٩,٦)	(٢١,١)	(٢١,١)	(٢٤,٩)	(٢٢,٣)	(٢٧,٥)	(٢٢,٦)	(١٩,٤)	
١٦٧,٧٣٣	١٧٠,١٧١	١٩١,١١٦	١٩٨,٠٦٦	٢٢٠,٠٣٥	١٩٥,٢٦٣	٢٠٩,٠٦٠	٢٢٢,٤١٢	١٦٩,٦٥٣	الودائع ^{١/٦}
(١١,٤)	(١,٥)	(١٢,٣)	(٣,٦)	(١١,١)	(٢,٨)	(٩,٠)	(٢٠,٩)	-(١٣,١)	
٤٧٥,٨٩٥	٥٩٩,٦١٢	٧٤١,٣٤٤	٩٣٠,٩٦٤	١,١٩٠,٦٠٨	١,٠٥١,٦١٣	١,١٣٣,١٠٧	١,٢٣٧,٧٢١	١,٣١٨,٩٥٠	صافى الدين العام المحلى
(٢٣,٠)	(٢٦,٠)	(٢٣,٦)	(٢٥,٦)	(٢٧,٩)	(٢٦,٨)	(٣١,٦)	(٢٢,٩)	(٢٥,٤)	
ملاحظات (نسبة إلى الناتج المحلى الإجمالي) ^{١/٧}									
٦٧,١%	٦٧,٠%	٧٠,٥%	٧٣,٣%	٨٢,٤%	٧٣,٨%	٧٩,١%	٧٤,١%	٧٥,٤%	إجمالي الدين المحلى لأجهزة الموازنة العامة
٥٤,٠%	٥٥,٠%	٥٨,٩%	٦٢,٩%	٧١,٩%	٦٤,٣%	٦٩,١%	٦٤,٨%	٦٨,٩%	صافى الدين المحلى لأجهزة الموازنة العامة
٥٩,١%	٦٠,٨%	٦٤,٨%	٦٩,١%	٧٧,٨%	٦٨,٩%	٧٤,٢%	٦٩,٣%	٧٠,٨%	إجمالي الدين المحلى للحكومة العامة
٤٤,٨%	٤٧,٦%	٥٢,٧%	٥٨,١%	٦٦,٩%	٥٨,٨%	٦٣,٧%	٥٩,٥%	٦٣,٦%	صافى الدين المحلى للحكومة العامة
٦١,٨%	٦٣,٨%	٦٨,٠%	٧١,٧%	٨٠,٥%	٧١,١%	٧٦,٦%	٧١,٢%	٧٢,٦%	إجمالي الدين العام المحلى
٤٥,٧%	٤٩,٧%	٥٤,١%	٥٩,١%	٦٧,٩%	٦٠,٠%	٦٤,٦%	٦٠,٤%	٦٤,٣%	صافى الدين العام المحلى

المصدر: وزارة المالية و البنك المركزى المصرى
() معدل النمو عن العام السابق.
* بيان مبدئى، خاضع للمراجعة.
بيان معدل.

١/ تم مراجعة بيانات الدين المحلى فى ضوء قواعد التقسيم المتعارف عليها دولياً. وتعكس البيانات الدين المحلى لثلاث مستويات تجميعية هى: الدين المحلى لأجهزة الموازنة العامة، الدين المحلى المجمع للحكومة العامة، والدين العام المحلى المجمع. يشمل الدين المحلى لأجهزة الموازنة العامة أرصدة الدين المستحقة على وحدات الجهاز الإدارى، وحدات الإدارة المحلية، والهيئات الخدمية. ويتضمن الدين المحلى للحكومة العامة أرصدة الدين المجمع المستحق على أجهزة الموازنة العامة للدولة وبنك الإستثمار القومى وصناديق التأمين الإجتماعى. أما عن الدين العام المحلى فيشمل أرصدة الدين المحلى المجمع لكل من الحكومة العامة والهيئات الإقتصادية.

٢/ يمثل المديونية المستحقة على أجهزة الموازنة العامة (وحدات الجهاز الإدارى، وحدات الإدارة المحلية، والهيئات الخدمية).

٣/ جدير بالذكر أن التراجع فى ودائع أجهزة الموازنة العامة ترجع الى استخدام حوالى ٦٠ مليار جنيه وفقاً للقرار الجمهورى رقم ١٠٥ لعام ٢٠١٣.

٤/ يمثل رصيد الدين المجمع المستحق على أجهزة الموازنة العامة للدولة وبنك الإستثمار القومى وصناديق التأمين الإجتماعى بعد إستبعاد المديونيات والعلاقات الداخلية فيما بين القطاعات الثلاثة والى تتمثل فى إقتراض أجهزة الموازنة العامة من بنك الإستثمار القومى، سندات وزارة المالية لدى صناديق التأمين الإجتماعى وبنك الإستثمار القومى، سندات صناديق التأمين الإجتماعى وأخيراً إقتراض بنك الإستثمار القومى من صناديق التأمين الإجتماعى.

٥/ يمثل رصيد الدين المجمع المستحق على الحكومة العامة والهيئات الإقتصادية بعد إستبعاد إقتراض الهيئات الإقتصادية من بنك الإستثمار القومى وإقتراض قطاع الموازنة من الهيئات الإقتصادية.

٦/ ودائع الحكومة العامة و الهيئات الإقتصادية بعد إستبعاد ودائع صناديق التأمين الإجتماعى وإقتراض قطاع الموازنة من الهيئات الإقتصادية.

٧/ قامت وزارة التخطيط بتقدير قيمة الناتج المحلى الإجمالى لعام ٢٠١٣/٢٠١٤ بنحو ٢٠٥٠ مليار جنيه، مقارنة بناتج محلى إجمالى معدل قدره ١٧٥٣ مليار جنيه لعام ٢٠١٣/٢٠١٢.

جدول (١٦): الدين المحلي لأجهزة الموازنة العامة^{١/}
(بيان مفصل)

(مليون جنيه)

بيان سنوى					بيان ربع سنوى				
يونيو-٠٩	يونيو-١٠	يونيو-١١	يونيو-١٢	يونيو-١٣	ديسمبر-١٢	مارس-١٣	سبتمبر-١٣#	ديسمبر-١٣*	
٦٩٩,٦٦٧	٨٠٨,٣٨٤	٩٦٧,٢٩٠	١,١٥٥,٣١٢	١,٤٤٤,٣٧٠	١,٢٩٣,٨٥١	١,٣٨٧,٢٤٣	١,٥١٨,٦٥٧	١,٥٤٦,٤٦٥	إجمالى الدين المحلي لأجهزة الموازنة العامة
٦٨١,٨٣٧	٧٧٩,٢٣٢	٩١٦,٩٧٦	١,٠٧٨,٣٥٠	١,٢٧٠,٧١٠	١,١٥٨,٨٥٢	١,١٨٢,٥٧٣	١,٣١٠,٨٢٦	١,٣٦١,٤٨١	أوراق مالية
٢٣٩,٠٨٠	٢٦٦,١٢١	٣٥٦,١٠٣	٤٠٨,٦٠٢	٤٨٣,٢٦٥	٤٣٢,٦١٩	٤٥٩,٤٤٦	٥٠٣,٣٥٥	٥١٢,٤٨٩	أذون على الخزانة ٢/
-	-	-	-	-	-	-	-	-	أذون عمليات إعادة الشراء
٩٢,٥٠٠	١٥٩,٧٦٧	٢٠٦,٧٦٧	٢٧٠,٥٦٧	٣١٥,٤٧٨	٣١٢,٣١٧	٣١٢,٨١٧	٣١٩,٦٧١	٣٤٠,٢٥١	سندات خزانة
-	-	-	-	-	-	-	-	٢٠,٧٨٦	سندات صادرة لصالح بنكي مصر والأهلي
١٢١,١١٣	١١٢,٤٧٠	١١٢,٤٧٠	١٦٢,٤٧١	٢٢٢,٤٧٠	١٦٢,٤٧٠	١٦٢,٤٧٠	٢٢٢,٤٧٠	٢٢٢,٤٧٠	سندات البنك المركزى
-	٩٠,٦٣	١٨,١٢٦	١٦,٣٦٠	١٦,٣٦٠	١٦,٣٦٠	١٦,٣٦٠	١٧,٨٦٠	١٧,٨٦٠	سندات فروق التقييم
٤,٠٠٠	٤,٠٠٠	٤,٠٠٠	٤,٠٠٠	-	٤,٠٠٠	-	-	-	سندات زيادة رؤس أموال البنوك
٥٩٥	-	-	-	-	-	-	-	-	سندات سلع تموينية
١١,٦٧٧	١١,٨٨٣	-	-	-	-	-	-	-	سندات إصلاح هياكل البنوك
٢,٠٠٠	٢,٠٠٠	٢,٠٠٠	٢,٠٠٠	٢,٠٠٠	٢,٠٠٠	٢,٠٠٠	٢,٠٠٠	٢,٠٠٠	سندات التأمينات
٤,٠٣٦	٦,٠٠٥	٧,٥٨٣	٤,٠٢٧	٦,٩٦١	٤,٦٨٢	٥,٢٢٩	٧,٢٥٧	٧,٥٧٧	سندات دولارية سيادية (حيازة مقيمين) ٣/
٣,٧٧٣	٣,٨٠٧	٣,٩٥٤	٤,٢٧٩	-	-	-	-	-	سندات بالجنيه المصرى صادرة بالخارج ومشتراه بالداخل
١١٥	١١٤	١١٥	١١١	١٠٦	١٠٦	١٠٦	١٠٦	١٠١	سندات الإسكان
١,٧٠٠	١,٧٦٥	١,٨٣٠	١,٩٠٥	١,٩٩٨	١,٩٠٥	١,٩١٢	١,٩٩٨	١,٩٩٨	الـ ٥% المجنية لشراء سندات حكومية
-	-	-	-	٢,٥٦٥	٢,٨٨٦	٢,٧٢٦	٢,٤٠٥	٢,٢٤٥	سندات بروة للاستثمار العقارى
٢٠١,٢٤٨	٢٠٢,٢٣٧	٢٠٤,٠٢٨	٢٠٤,٠٢٨	٢١٩,٥٠٧	٢١٩,٥٠٧	٢١٩,٥٠٧	٢٣٣,٧٠٤	٢٣٣,٧٠٤	سندات صندوقى التأمينات مقابل نقل مديونية بنك الاستثمار إلى الخزانة ٤/
٢,٣٤٣	٢,٣٤٣	٢,٣٤٣	١,٧٢٥	١,٢٢٥	١,٢٢٥	١,٢٢٥	١,٢٢٥	١,٢٢٥	تسهيلات ائتمانية من صندوقى التأمينات ٥/
-	-	٢,٠٠٠	١٣,٠٣٦	٢٥,٣٤٨	٢٥,٥٧٨	٢٦,٣٠٨	٢٤,٣٧٠	١٥,٥٩٣	أقتراض من جهات أخرى
١٥,٤٨٧	٢٦,٨٠٩	٤٥,٩٧١	٦٢,٢٠١	١٤٧,٠٨٧	١٠٨,١٩٦	١٧٧,١٣٧	١٨٢,٢٣٦	١٦٨,١٦٦	إقتراض أجهزة الموازنة من الجهاز المصرفى
١٢,٨٨٧	١٢,٢٣٩	١٣,١٦٦	١١,٧٨١	١١,٩٨٢	٩,٤٧١	١٢,٠٧٥	١٢,٩٠١	١٦,٠٣٦	ومنه ودائع الهيئات الإقتصادية فى حساب الخزانة الموحد
١٣٧,٣٤١	١٤٤,٥٦٦	١٥٩,١٧٨	١٦٤,٧٨٨	١٨٣,٢٣٠	١٦٧,٠٢٧	١٧٥,٩٢٢	١٩١,١٣٢	١٣٤,٢٤٦	ودائع لدى الجهاز المصرفى
٥٦٢,٣٢٦	٦٦٣,٨١٨	٨٠٨,١١٢	٩٩٠,٥٢٤	١,٢٦١,١٤٠	١,١٢٦,٨٢٤	١,٢١١,٣٢١	١,٣٢٧,٥٢٥	١,٤١٢,٢١٩	صافى الدين المحلي لأجهزة الموازنة العامة
ملاحظات (نسبة إلى الناتج المحلي الإجمالى) ٦/									
٦٧,١%	٦٧,٠%	٧٠,٥%	٧٣,٣%	٨٢,٤%	٧٣,٨%	٧٩,١%	٧٤,١%	٧٥,٤%	إجمالى الدين المحلي لأجهزة الموازنة العامة
٥٤,٠%	٥٥,٠%	٥٨,٩%	٦٢,٩%	٧١,٩%	٦٤,٣%	٦٩,١%	٦٤,٨%	٦٨,٩%	صافى الدين المحلي لأجهزة الموازنة العامة

المصدر: وزارة المالية و البنك المركزى المصرى

* بيان مبدئى، خاضع للمراجعة.

بيان معدل.

١/ يمثل المديونية المستحقة على أجهزة الموازنة العامة (وحدات الجهاز الإدارى، وحدات الإدارة المحلية، و الهيئات الخدمية).

٢/ تشمل السندات المصدرة بالدولار و اليورو بدءا من يونيو ٢٠١٢.

٣/ تشمل السندات الدولارية التى سبق اصدارها فى كل من عام ٢٠٠١ ، ٢٠١٠ ، ٢٠١٣. ومن الجدير بالذكر أنه اعتباراً من يونيو ٢٠١٢ فقد تم اضافة رصيد شهادة المصرى الدولارية الى هذا البند. هذا وقد بلغ رصيد السندات الدولارية ٥٧٢١ مليون جنيه فى ديسمبر ٢٠١٣ بينما بلغ رصيد شهادة المصرى الدولارية ١٧٩٦ مليون جنيه.

٤/ فى ضوء ما تنسم به السياسة المالية الجديدة بالشفافية فقد تم قيد الدين المستحق على الخزانة العامة لصناديق التأمينات (الذى تم اقتراضه من خلال بنك الاستثمار القومى) كدين مباشر على الخزانة العامة للصناديق ، وذلك فى ١ يوليو ٢٠٠٦. وقد قابل ذلك اصدار سنتين على الخزانة العامة لصالح الصناديق بقيمة الدين ١٩٧,٧٢٥ مليار جنيه، وبالإضافة الى ذلك تم اصدار سند ثالث فى نهاية يونيو ٢٠٠٧ بقيمة ٧٤,٥ مليون جنيه لصالح الصناديق. كما تم إصدار سند رابع فى ٢٠٠٨/٦/٣٠ بمبلغ ١,١ مليار جنيه، بالإضافة الى سند خامس صدر فى ٢٠٠٩/٦/٣٠ بمبلغ ٢,٣ مليار جنيه . كما تم اصدار سند سادس بمبلغ ٩٨٨,٨ مليون جنيه بنهاية يونيو ٢٠١٠، بالإضافة الى سند سابع بمبلغ ١,٨ مليار جنيه فى نهاية يونيو ٢٠١١. ومن الجدير بالذكر أنه تم مؤخراً إصدار سندات باجمالى مبلغ ١٥,٥ مليار جنيه بنهاية ديسمبر ٢٠١٢ وذلك لسداد جزء من المديونية التاريخية المستحقة على وزارة المالية لصناديق التأمينات الاجتماعية

٥/ ودائع صناديق التأمين التى تم ربطها كتسهيلات لقطاع الموازنة العامة والتى تم معالجتها كجزء من المطلوبات المستحقة على قطاع الموازنة لصالح صناديق التأمين.

٦/ قامت وزارة التخطيط بتقدير قيمة الناتج المحلي الإجمالى لعام ٢٠١٣/٢٠١٤ بنحو ٢٠٥٠ مليار جنيه، مقارنة بناتج محلى إجمالى معدل قدره ١٧٥٣ مليار جنيه لعام ٢٠١٢/٢٠١٣.

جدول (١٧): الدين المحلي للحكومة العامة^{١/}
(بيان مفصل)

(مليون جنيه)

بيان سنوى				بيان ربع سنوى				
يونيو-٠٩	يونيو-١٠	يونيو-١١	يونيو-١٢	يونيو-١٣	ديسمبر-١٢	مارس-١٣	سبتمبر-١٣ #	ديسمبر-١٣*
إجمالي الدين المحلي للحكومة العامة								
٦١٥,٨٤٩	٧٣٣,٣٨٧	٨٨٩,٠٤٥	١,٠٨٧,٩٤٥	١,٣٦٣,٦٨٦	١,٢٠٧,٢٢٣	١,٣٠١,١٠٠	١,٤٢٠,٧١٥	١,٤٥١,٠١٠
دين أجهزة الموازنة العامة المجمع								
٤٦٤,٨١٧	٥٦٤,٦٧٠	٧١٠,٨٣٩	٨٩٩,٠٣٠	١,١٦٤,٠٤٦	١,٠١٦,١٤٤	١,١٠٩,٧٥٥	١,٢١٩,٩٣٣	١,٢٤٧,٩٥٨
إجمالي الدين المحلي لأجهزة الموازنة العامة								
٦٩٩,٦٦٧	٨٠٨,٣٨٤	٩٦٧,٢٩٠	١,١٥٥,٣١٢	١,٤٤٤,٣٧٠	١,٢٩٣,٨٥١	١,٣٨٧,٢٤٣	١,٥١٨,٦٥٧	١,٥٤٦,٤٦٥
ي طرح منه: إقتراض أجهزة الموازنة من بنك الإستثمار القومى ^{٢/}								
-	-	-	-	-	-	-	-	-
ي طرح منه: أوراق مالية لدى بنك الإستثمار القومى								
٩,٩٧٧	١٣,٦٦٥	١٥,٥٢٧	١٣,٨٦٠	١٢,٢٥٦	١٣,٤٨٦	١٢,٧٩٢	١١,٣٤٦	٩,٢١٨
ي طرح منه: أوراق مالية لدى صناديق التأمين								
٢١,٢٨٢	٢٥,٤٦٩	٣٤,٥٥٣	٣٦,٦٦٩	٤٧,٣٣٦	٤٣,٤٨٩	٤٣,٩٦٤	٥٢,٤٤٩	٥٤,٣٦٠
ي طرح منه: سندات صناديق التأمين ^{٢/}								
٢٠١,٢٤٨	٢٠٢,٢٣٧	٢٠٤,٠٢٨	٢٠٤,٠٢٨	٢١٩,٥٠٧	٢١٩,٥٠٧	٢١٩,٥٠٧	٢٣٣,٧٠٤	٢٣٣,٧٠٤
ي طرح منه: تسهيلات من صناديق التأمين ^{٢/}								
٢,٣٤٣	٢,٣٤٣	٢,٣٤٣	١,٧٢٥	١,٢٢٥	١,٢٢٥	١,٢٢٥	١,٢٢٥	١,٢٢٥
دين بنك الإستثمار القومى المجمع								
١٥١,٠٣٢	١٦٨,٧١٧	١٧٨,٢٠٦	١٨٨,٩١٥	١٩٩,٦٤٠	١٩١,٠٧٩	١٩١,٣٤٥	٢٠٠,٧٨٢	٢٠٣,٠٥٢
إجمالي الدين المحلي لبنك الإستثمار القومى								
٢٠٥,٥٦٥	٢٢٧,٧١٤	٢٤٠,٨٥١	٢٥٣,٦٧٩	٢٦٨,٣٨٨	٢٥٤,٧٤١	٢٥٤,١٣٥	٢٦٩,١٧٤	٢٧١,٧٩٩
إقتراض بنك الإستثمار من صناديق التأمين الإجتماعى ^٢								
٥٤,٥٣٣	٥٨,٩٩٧	٦٢,٦٤٥	٦٤,٧٦٤	٦٨,٧٤٨	٦٣,٦٦٢	٦٢,٧٩٠	٦٨,٣٩٢	٦٨,٧٤٧
شهادات الإستثمار								
٩٠,١١٢	٩٩,٧٨٢	١٠٣,٣٨٢	١٠٥,٩٠٩	١٠٩,٤٠٢	١٠٨,٢٠٦	١٠٨,٦٦٥	١١٠,٥٧٧	١١٣,٢٨٢
ودائع صندوق توفير البريد								
٥٤,٤٨٧	٦٤,٨٣٦	٧١,٩٧٨	٧٨,٨٥٢	٨٦,٣٨٢	٧٨,٨٥٢	٧٨,٨٥٢	٨٦,٣٨٢	٨٥,٩٤٨
أخرى								
٦,٤٣٣	٤,٠٩٩	٢,٨٤٦	٤,١٥٤	٣,٨٥٦	٤,٠٢١	٣,٨٢٨	٣,٨٢٣	٣,٨٢٢
ي طرح منه: إقتراض بنك الإستثمار من صناديق التأمين الإجتماعى ^{٢/}								
٥٤,٥٣٣	٥٨,٩٩٧	٦٢,٦٤٥	٦٤,٧٦٤	٦٨,٧٤٨	٦٣,٦٦٢	٦٢,٧٩٠	٦٨,٣٩٢	٦٨,٧٤٧
ودائع الحكومة العامة								
١٤٨,٨١١	١٥٨,٥٣١	١٦٦,٥٢٧	١٧٣,٢٩٢	١٩١,٣٩٥	١٧٥,٦١٥	١٨٤,٠٤٩	٢٠١,٨١٩	١٤٦,٩٦٥
أجهزة الموازنة								
١٣٧,٣٤١	١٤٤,٥٦٦	١٥٩,١٧٨	١٦٤,٧٨٨	١٨٣,٢٣٠	١٦٧,٠٢٧	١٧٥,٩٢٢	١٩١,١٣٢	١٣٤,٢٤٦
بنك الإستثمار القومى								
٤,٨٠٦	٥,٥١٠	٢,٦٧٢	٢,٦٥٠	١,٧٩٢	١,٦٩٤	١,٥٤٦	٣,٠٧٦	٤,٠٨٨
صناديق التأمين الإجتماعى ^{٤/}								
٦,٦٦٤	٨,٤٥٥	٤,٦٧٧	٥,٨٥٤	٦,٣٧٣	٦,٨٩٤	٦,٥٨١	٧,٦١١	٨,٦٣١
صافى الدين المحلي للحكومة العامة								
٤٦٧,٠٣٨	٥٧٤,٨٥٦	٧٢٢,٥١٨	٩١٤,٦٥٣	١,١٧٢,٢٩١	١,٠٣١,٦٠٧	١,١١٧,٠٥١	١,٢١٨,٨٩٦	١,٣٠٤,٠٤٥
ملاحظات (نسبة إلى الناتج المحلي الإجمالى) /٥								
٥٩,١%	٦٠,٨%	٦٤,٨%	٦٩,١%	٧٧,٨%	٦٨,٩%	٧٤,٢%	٦٩,٣%	٧٠,٨%
٤٤,٨%	٤٧,٦%	٥٢,٧%	٥٨,١%	٦٦,٩%	٥٨,٨%	٦٣,٧%	٥٩,٥%	٦٣,٦%

المصدر: وزارة المالية و البنك المركزى المصرى

* بيان مبدئى، خاضع للمراجعة.

بيان معدل.

١/ يمثل رصيد الدين المجمع المستحق على أجهزة الموازنة العامة للدولة وبنك الإستثمار القومى وصناديق التأمين الإجتماعى بعد إستبعاد المديونيات والعلاقات الداخلية فيما بين القطاعات الثلاثة.

٢/ فى ضوء ما تنتمس به السياسة المالية الجديدة بالشفافية فقد تم قيد الدين المستحق على الخزانة العامة لصناديق التأمينات (الذى تم إقتراضه من خلال بنك الاستثمار القومى) كدين مباشر على الخزانة العامة للصناديق ، وذلك فى ١ يوليو ٢٠٠٦. وقد قابل ذلك اصدار سنتين على الخزانة العامة لصالح الصناديق بقيمة الدين ١٩٧,٧٢٥ مليار جنيه، وبالإضافة الى ذلك تم اصدار سند ثالث فى نهاية يونيو ٢٠٠٧ بقيمة ٧٤,٥ مليون جنيه لصالح الصناديق. كما تم إصدار سند رابع فى ٢٠٠٨/٦/٣٠ بمبلغ ١,١ مليار جنيه ، بالإضافة الى سند خامس صدر فى ٢٠٠٩/٦/٣٠ بمبلغ ٢,٣ مليار جنيه . كما تم اصدار سند سادس بمبلغ ٩٨٨,٨ مليون جنيه بنهاية يونيو ٢٠١٠ ،بالإضافة الى سند سابع بمبلغ ١,٨ مليار جنيه فى نهاية يونيو ٢٠١١. ومن الجدير بالذكر أنه تم مؤخرأ إصدار سندات باجمالى مبلغ ١٥,٥ مليار جنيه بنهاية ديسمبر ٢٠١٢ وذلك لمداد جزء من المديونية التاريخية المستحقة على وزارة المالية لصناديق التأمينات الاجتماعية.

٣/ ودائع صناديق التأمين التى تم ربطها كتسهيلات لقطاع الموازنة العامة والتي تم معالجتها كجزء من المطلوبات المستحقة على قطاع الموازنة لصالح صناديق التأمين.

٤/ تم استبعاد ودائع الصناديق التى تم ربطها كتسهيلات لقطاع الموازنة بداية من يونيو ٢٠٠٦.

٥/ قامت وزارة التخطيط بتقدير قيمة الناتج المحلي الإجمالى لعام ٢٠١٣/٢٠١٤ بنحو ٢٠٥٠ مليار جنيه ، مقارنة بناتج محلى إجمالى معدل قدره ١٧٥٣ مليار جنيه لعام ٢٠١٢/٢٠١٣.

جدول (١٨): الدين العام المحلى^{١/}
(بيان مفصل)

(مليون جنيه)

بيان ربع سنوى				بيان سنوى				
ديسمبر-١٢	مارس-١٣	سبتمبر-١٣#	ديسمبر-١٣*	يونيو-١٣	يونيو-١٢	يونيو-١١	يونيو-١٠	يونيو-٠٩
١,٤٨٨,٦٠٣	١,٤٦٠,١٣٣	١,٣٤٢,١٦٧	١,٤٢٦,٨٧٦	١,٤١٠,٦٤٣	١,١٢٩,٠٣٠	٩٣٢,٤٦٠	٧٦٩,٧٨٣	٦٤٣,٦٢٨
إجمالى الدين العام المحلى								
١,٤٥١,٠١٠	١,٤٢٠,٧١٥	١,٣٠١,١٠٠	١,٢٠٧,٢٢٣	١,٣٦٣,٦٨٦	١,٠٨٧,٩٤٥	٨٨٩,٠٤٥	٧٣٣,٣٨٧	٦١٥,٨٤٩
إجمالى دين الحكومة العامة								
١٠٥,٦١٨	١٠٣,٧٧٦	١٠٧,٤١٤	١٠٤,١٤٦	١١٠,٣٢١	١٠٥,٥٢١	١٠٩,٢٥١	١٠٠,١٠٤	٩٠,٧٢٨
إجمالى دين الهيئات الاقتصادية								
٥١,٩٨٩	٥١,٤٥٧	٥٤,٢٧٢	٥٥,٠٢٢	٥١,٣٨٢	٥٢,٦٥٥	٥٢,٦٧٠	٥١,٤٦٩	٥٠,٠٦٢
يطرح منه: إقتراض الهيئات الاقتصادية من بنك الإستثمار القومى								
١٦,٠٣٦	١٢,٩٠١	١٢,٠٧٥	٩,٤٧١	١١,٩٨٢	١١,٧٨١	١٣,١٦٦	١٢,٢٣٩	١٢,٨٨٧
يطرح منه: ودائع الهيئات الاقتصادية فى حساب الخزانة الموحد ^{١/}								
١٦٩,٦٥٣	٢٢٢,٤١٢	٢٠٩,٠٦٠	١٩٥,٢٦٣	٢٢٠,٠٣٥	١٩٨,٠٦٦	١٩١,١١٦	١٧٠,١٧١	١٦٧,٧٣٣
الودائع								
١٤٦,٩٦٥	٢٠١,٨١٩	١٨٤,٠٤٩	١٧٥,٦١٥	١٩١,٣٩٥	١٧٣,٢٩٢	١٦٦,٥٢٧	١٥٨,٥٣١	١٤٨,٨١١
ودائع الحكومة العامة								
٢٢,٦٨٨	٢٠,٥٩٣	٢٥,٠١١	١٩,٦٤٨	٢٨,٦٤٠	٢٤,٧٧٤	٢٤,٥٨٩	١١,٦٤٠	١٨,٩٢٢
صافى ودائع الهيئات الاقتصادية								
٤٧,٣٥٥	٤١,١٠٥	٤٣,٦٦٧	٣٦,٠١٣	٤٦,٩٩٥	٤٢,٤٠٩	٤٢,٤٣٢	٣٢,٣٣٤	٣٨,٤٧٣
إجمالى ودائع الهيئات الاقتصادية								
٨,٦٣١	٧,٦١١	٦,٥٨١	٦,٨٩٤	٦,٣٧٣	٥,٨٥٤	٤,٦٧٧	٨,٤٥٥	٦,٦٦٤
يطرح منه: ودائع صناديق التأمين الإجتماعى ^{١/٢}								
١٦,٠٣٦	١٢,٩٠١	١٢,٠٧٥	٩,٤٧١	١١,٩٨٢	١١,٧٨١	١٣,١٦٦	١٢,٢٣٩	١٢,٨٨٧
يطرح منه: ودائع الهيئات الاقتصادية فى حساب الخزانة الموحد ^{١/٢}								
١,٣١٨,٩٥٠	١,٢٣٧,٧٢١	١,١٣٣,١٠٧	١,٠٥١,٦١٣	١,١٩٠,٦٠٨	٩٣٠,٩٦٤	٧٤١,٣٤٤	٥٩٩,٦١٢	٤٧٥,٨٩٥
صافى الدين العام المحلى								
				ملاحظات (نسبة إلى الناتج المحلى الإجمالى) /٥				
٧٢,٦%	٧١,٢%	٧٦,٦%	٧١,١%	٨٠,٥%	٧١,٧%	٦٨,٠%	٦٣,٨%	٦١,٨%
إجمالى الدين العام المحلى								
٦٤,٣%	٦٠,٤%	٦٤,٦%	٦٠,٠%	٦٧,٩%	٥٩,١%	٥٤,١%	٤٩,٧%	٤٥,٧%
صافى الدين العام المحلى								

المصدر: وزارة المالية و البنك المركزى المصرى

* بيان مبدئى، خاضع للمراجعة.

بيان معدل.

١/ يمثل رصيد الدين المجمع المستحق على الحكومة العامة والهيئات الاقتصادية بعد إستبعاد إقتراض الهيئات الاقتصادية من بنك الإستثمار القومى.

٢/ يمثل إقتراض قطاع الموازنة من ودائع الهيئات ضمن حساب الخزانة الموحد فى شكل تسهيلات ائتمانية، اى انه دين بين قطاع الموازنة والهيئات الاقتصادية لذا يتم طرح قيمة هذا الإقتراض من اجمالى الدين العام المجمع وكذلك من صافى ودائع الهيئات الاقتصادية.

٣/ تم ادراج ودائع صناديق التأمين بالفعل ضمن ودائع الحكومة العامة، انظر جدول (١٦).

٤/ تم استبعاد ودائع الصناديق التى تم ربطها كتسهيلات لقطاع الموازنة بداية من يونيو ٢٠٠٦.

٥/ قامت وزارة التخطيط بتقدير قيمة الناتج المحلى الإجمالى لعام ٢٠١٣/٢٠١٤ بنحو ٢٠٥٠ مليار جنيه ، مقارنة بناتج محلى إجمالى معدل قدره ١٧٥٣ مليار جنيه لعام ٢٠١٢/٢٠١٣.

جدول (١٩) : إجمالي الدين العام الخارجى

(مليون دولار)

يوليو-٠٧	يونيو-٠٨	يونيو-٠٩	يونيو-١٠	يونيو-١١	يونيو-١٢	يونيو-١٣	سبتمبر-١٣*
٢٩,٨٩٨	٣٣,٨٩٣	٣١,٥٣١	٣٣,٦٩٤	٣٤,٩٠٦	٣٤,٣٨٥	٤٣,٢٣٣	٤٧,٠١٧
(١,٠)	(١٣,٤)	(٧,٠)	(٦,٩)	(٣,٦)	(١,٥)	(٢٥,٧)	(٣٥,٤)
١٩,٤٩٢	٢١,٦٤١	٢٥,٨١٨	٢٦,٢٤٩	٢٧,٠٩٢	٢٥,٥٩٤	٢٨,٤٩٠	٢٩,٣٨٧
(٣,٣)	(١١,٠)	(١٩,٣)	(١,٧)	(٣,٢)	(٥,٥)	(١١,٣)	(١٥,٦)
١,٥٧٠	٢,٦٥٢	١,٩٢٦	٣,٠٨٠	٢,٨٢١	٢,٩٠١	٥,١٥٩	٦,١١٨
١٧,٩٢٢	١٨,٩٨٩	٢٣,٨٩٢	٢٣,١٧٠	٢٤,٢٧١	٢٢,٦٩٤	٢٣,٣٣١	٢٣,٢٦٩
١٠,٤٠٦	١٢,٢٥٢	٥,٧١٣	٧,٤٤٥	٧,٨١٤	٨,٧٩٠	١٤,٧٤٤	١٧,٦٣٠
-(٣,٠)	(١٧,٧)	-(٥٣,٤)	(٣٠,٣)	(٥,٠)	(١٢,٥)	(٦٧,٧)	(٨٩,٨)
٣١٦	٢٩٠	٢١٢	١,٤٢٠	١,٥٠٠	٢,٦١٢	٩,٠٦٤	١٢,٠٩٤
١,٩٥٤	٢,٥٤٢	١,٧٩٧	١,٩٦٤	١,٧٢٥	١,٦٢٤	١,٦٠٠	١,٥٨١
٨,١٣٦	٩,٤٢٠	٣,٧٠٥	٤,٢٢١	٤,٥٨٩	٤,٥٥٤	٤,٠٨٠	٣,٩٥٥
ملاحظات							
٢٢,٨	٢٠,١	١٦,٩	١٥,٩	١٥,٢	١٣,٢	١٧,٣	١٥,٨
١٤,٩	١٢,٩	١٣,٨	١٢,٤	١١,٨	٩,٨	١١,٤	٩,٩
٧,٩	٧,٣	٣,١	٣,٥	٣,٤	٣,٤	٥,٩	٥,٩
٧٠,٤	٥٩,٩	٦٤,٤	٧١,٠	٧١,٤	٧٤,٨	٨٩,٧	٤٧٤,٧
٣٤,٨	٣٦,١	١٨,١	٢٢,١	٢٢,٤	٢٥,٦	٣٤,١	٣٧,٥
٤,٨	٧,٤	٦,٨	٨,٨	٧,٩	٨,٥	١٦,٣	٨,٥
٥,١	٧,٣	٦,٨	٨,٤	١٠,٤	١٨,٧	٤٧,٢	٢١,٤
٠,٣	٠,١	٠,٣	٠,٢	٠,١	٠,١	٠,٠٤	٠,٠٤
٥,٩	٣,٩	٥,٣	٤,٥	٤,٥	٤,٥	٤,٦	٦,٠
٦,٩	٤,٦	٦,٢	٥,٥	٥,٧	٦,٣	٦,٤	١١,٠
٣٩٨,٥	٤٥٠,٠	٤١٨,٦	٣٩٩,٢	٤١٣,٦	٣٨٩,٧	٤٨٩,٩	٥٣٢,٨

المصدر: وزارة المالية و البنك المركزى المصرى

* بيان مبدئى.

١/ طبقاً لتصنيف و منهجية البنك المركزى المصرى، و الذى يقوم بشطب مديونيات نادى باريس المباشرة و غير المباشرة المستحقة على الجهات الحكومية طبقاً لتواريخ إعادة الجدولة الى العالم الخارجى، فى حين تقوم الجهات الحكومية بشطب هذه المديونيات من سجلاتها فور سداد المقابل المحلى الى البنك المركزى طبقاً لجدول السداد الاصلى (والذى يسبق تواريخ إعادة الجدولة)

٢/ قام البنك المركزى المصرى بإعادة تبويب مبلغ ٤,٣ مليار دولار الى المديونية الخارجية للقطاع الحكومى- دون تأثير على جملة الدين الخارجى- الا ان البنك المركزى لم يظهر هذا التعديل الا اعتباراً من شهر سبتمبر من عام ٢٠٠٨.

٣/ ترجع الزيادة الملحوظة فى معدلات الدين الخارجى الغير الحكومى فى الربع الاول من العام المالى ٢٠١٣/٢٠١٤ فى الاساس نتيجة ارتفاع الدين الخارجى للسلطات النقدية بنحو ٣ مليار دولار مقارنة بنهاية العام المالى السابق وذلك فى ضوء ورود ودائع من دول الخليج بقيمة ٦ مليار دولار تم تسجيلها لدى البنك المركزى كالتالى: ٢ مليار دولار من دولة الإمارات و ٢ مليار دولار من المملكة العربية السعودية و ٢ مليار دولار من دولة الكويت؛ فى حين تم إلغاء وديعة (وردت سابقاً) لدولة قطر بـ ٢ مليار دولار. كما تجدر الاشارة الى انه قد تم تحويل وديعة قطرية بحوالى ١ مليار دولار لسندات خزانة خلال فترة الدراسة.

جدول (٢٠): خدمة الدين الحكومي (داخلي و خارجي)

(مليون جنيه)

يوليو - فبراير ٢٠١٤/٢٠١٣*	٢٠١٣/٢٠١٢	٢٠١٢/٢٠١١	٢٠١١/٢٠١٠	٢٠١٠/٢٠٠٩	٢٠٠٩/٢٠٠٨	٢٠٠٨/٢٠٠٧	
١٨٦,٣٥٢	٢١٨,٢٥٧	١٤٠,٩١٦	١١٧,٢٥١	٩٨,٨٥٦	٧١,١٢٣	٦٠,٠٠٤	إجمالي خدمة الدين الحكومي
(٣٦,٥)	(٥٤,٩)	(٢٠,٢)	(١٨,٦)	(٣٩,٠)	(١٨,٥)	(٩,٦)	
٩٥,٣٧٩	١٤٦,٩٩٥	١٠٤,٤٤١	٨٥,٠٧٧	٧٢,٣٣٣	٥٢,٨١٠	٥٠,٥٢٨	إجمالي الفوائد المسددة
(١٤,٣)	(٤٠,٧)	(٢٢,٨)	(١٧,٦)	(٣٧,٠)	(٤,٥)	(٥,٩)	
٩١,٩٧٦	١٤٣,٠٩٩	١٠١,٠٢٣	٨١,٦٦١	٦٩,٤٩٣	٤٩,٢١٢	٤٦,٧٩١	فوائد الدين الداخلي
٣,٤٠٣	٣,٨٩٦	٣,٤١٨	٣,٤١٦	٢,٨٤٠	٣,٥٩٨	٣,٧٣٧	فوائد الدين الخارجي
٩٠,٩٧٣	٧١,٢٦٢	٣٦,٤٧٥	٣٢,١٧٤	٢٦,٥٢٣	١٨,٣١٣	٩,٤٧٦	إجمالي الأقساط المسددة
(٧١,٥)	(٩٥,٤)	(١٣,٤)	(٢١,٣)	(٤٤,٨)	(٩٣,٣)	(٣٤,٩)	
٧٩,٢٤٤	٦٠,٠٧٤	٢١,٢٩٩	٢٢,٩٦٤	١٨,٠٦٧	١٠,٣٦٥	٥,٦٤٤	أقساط الدين الداخلي
١١,٧٢٩	١١,١٨٨	١٥,١٧٦	٩,٢١١	٨,٤٥٥	٧,٩٤٨	٣,٨٣٢	أقساط الدين الخارجي
٩٤,٩٦٥	١٤٦,١٦٥	١٠٣,٣٦٣	٨٣,٩٤٧	٦٨,٤٠٥	٤٧,٩٦١	٤٩,١٩٣	صافي مدفوعات الفوائد
٩١,٥٦٢	١٤٢,٢٦٩	٩٩,٩٤٥	٨٠,٥٣١	٦٥,٥٦٥	٤٤,٣٦٤	٤٥,٤٥٦	الداخلي
٩١,٩٧٦	١٤٣,٠٩٩	١٠١,٠٢٣	٨١,٦٦١	٦٩,٤٩٣	٤٩,٢١٢	٤٦,٧٩١	الفوائد المسددة
٤١٥	٨٣٠	١,٠٧٨	١,١٣٠	٣,٩٢٨	٤,٨٤٩	١,٣٣٥	متحصلات الفوائد
٣,٤٠٣	٣,٨٩٦	٣,٤١٨	٣,٤١٦	٢,٨٤٠	٣,٥٩٨	٣,٧٣٧	الخارجي
٣,٤٠٣	٣,٨٩٦	٣,٤١٨	٣,٤١٦	٢,٨٤٠	٣,٥٩٨	٣,٧٣٧	الفوائد المسددة
٠,٠	٠,٠	٠,٠	٠,٠	٠,٠	٠,٠	٠,٠	متحصلات الفوائد
ملاحظات							
نسبة الى الناتج المحلي الإجمالي ^{١/}							
٢/ %٤,٧	%٨,٤	%٦,٦	%٦,٢	%٦,٠	%٥,١	%٥,٦	إجمالي الفوائد المسددة
٢/ %٤,٤	%٤,١	%٢,٣	%٢,٣	%٢,٢	%١,٨	%١,١	إجمالي الأقساط المسددة
نسبة الى إجمالي مصروفات الموازنة							
٣/ %٢٥,٥	%٢٥,٠	%٢٢,٢	%٢١,٢	%١٩,٨	%١٥,٠	%١٧,٩	إجمالي الفوائد المسددة
٣/ %٢٤,٤	%١٢,١	%٧,٧	%٨,٠	%٧,٢	%٥,٢	%٣,٤	إجمالي الأقساط المسددة

المصدر: وزارة المالية

() معدل النمو عن الفترة المقابلة في العام السابق.

* بيان مبدئي. جدير بالذكر أن البيانات التقديرية الأولية لأداء الموازنة العامة للدولة في العام المالي ٢٠١٣/٢٠١٢ لا تزال في طور الإعداد وسوف يتم نشرها عند الإنتهاء منها.

١/ قامت وزارة التخطيط بتقدير قيمة الناتج المحلي الإجمالي لعام ٢٠١٣/٢٠١٤ بنحو ٢٠٥٠ مليار جنيه ، مقارنة بناتج محلي إجمالي معدل قدره ١٧٥٣ مليار جنيه لعام ٢٠١٣/٢٠١٢.

٢/ بيان يوليو- فبراير من سنة ٢٠١٣/٢٠١٤ كنسبة إلى الناتج المحلي الإجمالي للعام بأكمله.

٣/ بيان يوليو - فبراير من سنة ٢٠١٣/٢٠١٤ كنسبة إلى إجمالي مصروفات الموازنة خلال نفس الفترة.

جدول (٢١): إصدارات الاوراق المالية الحكومية (اذون و سندات) ^{١/}

من ٢٠٠٧/٢٠٠٨ الى يوليو- فبراير ٢٠١٣/٢٠١٤

(مليار جنيه)

يوليو- فبراير ٢٠١٣/٢٠١٤	٢٠١٣/٢٠١٢	٢٠١٢/٢٠١١	٢٠١١/٢٠١٠	٢٠١٠/٢٠٠٩	٢٠٠٩/٢٠٠٨	٢٠٠٨/٢٠٠٧	
٦٤٥,٠	٧٢٥,٧	٦٤٧,٠	٥٤٨,٨	٤٥٢,٥	٣٥٥,٢	٢٣٩,٩	الإصدارات
٥٠٨,٤	٦٤٥,٣	٥٦٢,٧	٤٩١,٨	٣٧٧,٣	٣٣٢,٢	٢١٠,٤	أذون خزانة
١٣٦,٦	٨٠,٤	٨٤,٣	٥٧,٠	٧٥,٢	٢٣,٠	٢٩,٥ /٤	سندات خزانة
٥٣٣,٤	٦١٦,٩	٥٣٠,٨	٤١١,٨	٣٥٨,٣	٢٤٨,٥	١٨٤,٦	الإهلاكات
٤٧٢,٩	٥٧٥,٤	٥١٠,٤	٤٠١,٨	٣٥٠,٣	٢٣٩,٥	١٨٢,٦	أذون خزانة
٦٠,٥	٤١,٥	٢٠,٤	١٠,٠	٨,٠	٩,٠	٢,٠	سندات خزانة
١١١,٦	١٠٨,٨	١١٦,٢	١٣٧,٠	٩٤,٢	١٠٦,٧	٥٥,٣	صافي الإصدار ^{١/٣}
٩٠٥,٤	٧٩٣,٨	٦٨٥,٠	٥٦٨,٨	٤٣١,٨	٣٣٧,٦	٢٣٠,٩	الرصيد القائم (نهاية الفترة)
٥١٣,٨	٤٧٨,٣	٤٠٨,٤	٣٥٦,١	٢٦٦,١	٢٣٩,١	١٤٦,٤	أذون خزانة
٣٩١,٦	٣١٥,٥	٢٧٦,٦	٢١٢,٧	١٦٥,٧	٩٨,٥	٨٤,٥	سندات خزانة
							متوسط أسعار الفائدة: ^{١/٥}
١١,١	١٣,٣	١٣,١	١١,٥	٩,٩	١١,٣	٦,٨	أذون ٩١ يوم
١١,٦	١٤,٠	١٤,١	١١,٨	١٠,٢	١١,٦	٧,٤	أذون ١٨٢ يوم
١١,٧	١٤,٣	١٤,٨	١١,٤	١٠,٥	١١,٥	-	أذون ٢٧٣ يوم ^{١/٦}
١١,٩	١٤,٤	١٤,٨	١١,٥	١٠,٥	١٢,١	٧,٨	أذون ٣٦٤ يوم

المصدر: وزارة المالية.

١/ الأوراق المالية الحكومية المصدرة بالجنيه المصري.

٢/ حتى نهاية فبراير ٢٠١٤.

٣/ تم حسابه على أساس حجم الإصدارات الجديدة مطروحاً منه حجم الإهلاكات.

٤/ تتضمن سندات مصدرة بالجنيه المصري خارج جمهورية مصر العربية قيمتها ٦ مليار جنيه، والتي سوف يستحق أجالها في يوليو ٢٠١٢.

٥/ متوسط أسعار الفائدة في السوق الأولى.

٦/ قامت وزارة المالية بطرح أذون خزانة لمدة ٢٧٣ يوم لأول مرة في أكتوبر ٢٠٠٨.

جدول (٢٢): إصدارات الاوراق المالية الحكومية (اذون و سندات) الربع سنوية

من يناير - مارس ٢٠١٣/٢٠١٢ إلى يناير - مارس ٢٠١٤/٢٠١٣

يناير - مارس ٢٠١٤ ^{١/}			يوليو-سبتمبر			أبريل-يونيو		يناير - مارس		
			أكتوبر-ديسمبر							
يناير	فبراير	مارس	يناير	فبراير	مارس	٢٠١٣	٢٠١٣	٢٠١٣	٢٠١٣	
٨٠٠٠	٨٠٠٠	٨٠٠٠	٢٧٥٠٠	٢٦٠٠٠	٣٣٠٠٠	٨٥٠٠	٣٣٠٠٠	٢٦٠٠٠	٢٧٥٠٠	أذون ٩١ يوم
١٠٠٠٠	١٠٠٠٠	١٠٠٠٠	٣٤٥٠٠	٣٥٠٠٠	٤٦٨٠٠	٢٧٠٠٠	٤٦٨٠٠	٣٥٠٠٠	٣٤٥٠٠	أذون ١٨٢ يوم
١٢٠٠٠	١٢٠٠٠	١٢٥٠٠	٤٨٥٠٠	٤٩٥٠٠	٣٧٠٠٠	٤٣٥٠٠	٣٧٠٠٠	٤٩٥٠٠	٤٨٥٠٠	أذون ٢٧٣ يوم
١٥٠٠٠	١٤٠٠٠	١٥٠٠٠	٥٥٥٠٠	٥٢٠٠٠	٤٣٥٠٠	٤٤٥٠٠	٤٣٥٠٠	٥٢٠٠٠	٥٥٥٠٠	أذون ٣٦٤ يوم
-	-	-	-	-	-	-	-	-	-	سندات (إهلاك ٢٠١٤)
٤٠٠٠	٤٠٠٠	٢٠٠٠	٦٠٠٠	٢٠٠٠	-	-	-	٢٠٠٠	٤٠٠٠	سندات (إهلاك ٢٠١٥)
٤٠٠٠	٦٠٠٠	٤٠٠٠	١٠٥٠٠	١٣٠٠٠	٤٠٠٠	٦٠٠٠	٤٠٠٠	١٣٠٠٠	١٠٥٠٠	سندات (إهلاك ٢٠١٦)
٤٠٠٠	-	٢٥٠٠	-	-	-	٦٠٠٠	-	-	٢٥٠٠	سندات (إهلاك ٢٠١٧)
-	٦٠٠٠	٤٠٠٠	٧٥٠٠	٧٠٠٠	٣٥٠٠	-	٣٥٠٠	٧٠٠٠	٧٥٠٠	سندات (إهلاك ٢٠١٨)
٤٠٠٠	٢٠٠٠	-	-	-	-	٥٠٠٠	-	-	-	سندات (إهلاك ٢٠١٩)
-	٤٠٠٠	٢٠٠٠	٩٠٠٠	٦٥٠٠	١٥٠٠	-	١٥٠٠	٦٥٠٠	٩٠٠٠	سندات (إهلاك ٢٠٢٠)
-	-	-	-	-	-	-	-	-	-	سندات (إهلاك ٢٠٢٢)
-	-	٤٠٠٠	٧٥٠٠	٩٠٠٠	١٥٠٠	٥٠٠٠	١٥٠٠	٩٠٠٠	٧٥٠٠	سندات (إهلاك ٢٠٢٣)
٤٠٠٠	٤٠٠٠	-	-	-	-	-	-	-	-	سندات (إهلاك ٢٠٢٣)
٦٩٠٠٠	٧٠٠٠٠	٦٤٠٠٠	٢٠٦٥٠٠	٢٠٠٠٠٠	١٧٠٨٠٠	١٤٥٥٠٠	١٧٠٨٠٠	٢٠٠٠٠٠	٢٠٦٥٠٠	إجمالي الإصدار (أذون و سندات)

المصدر: وزارة المالية.

- لا يوجد إصدارات .

١/ تتضمن ٧٧,٥ مليار جنيه اعادة فتح أذون وسندات.

٢/ تشمل سندات صفرية الكبون ذات تاريخ استحقاق ١٨ شهر.

جدول (٢٣) : تطور معدلات العائد حتى تاريخ الإستحقاق لسندات الخزنة^{١/}

فبراير-١٣	يونيو-١٣	يوليو-١٣	أغسطس-١٣	سبتمبر-١٣	أكتوبر-١٣	نوفمبر-١٣	ديسمبر-١٣	يناير-١٤	فبراير-١٤
سندات يناير ٢٠١٤	--	١٥,٧٠	١٥,٩٠	١٤,٠١	١١,٤٤	--	--	--	--
سندات فبراير ٢٠١٤	--	١٢,٩٠	--	١٦,٦٠	--	--	--	--	--
سندات ابريل ٢٠١٤	--	--	--	--	--	--	--	--	--
سندات مايو ٢٠١٤	--	--	--	--	--	--	--	--	--
سندات سبتمبر ٢٠١٤	--	--	--	--	--	--	--	--	--
سندات أكتوبر ٢٠١٤	١٤,١٥	--	--	--	١١,٥٠	١١,٥٠	--	١١,٥٠	--
سندات نوفمبر ٢٠١٤	--	--	--	--	--	--	٩,٠٠	--	--
سندات يناير ٢٠١٥	١٣,٣٥	١٥,٩٢	١٥,٩٠	١٥,٦٢	١٥,٥٥	١١,٦٠	١٢,٥٠	١٢,١٣	١١,٧٣
سندات مارس ٢٠١٥	١٣,٧٩	--	--	--	٠,٠٠	٠,٠٠	١١,٧٨	--	١١,٣٥
سندات مايو ٢٠١٥	--	--	١٥,٩٨	--	--	١٢,٥٠	--	--	--
سندات سبتمبر ٢٠١٥	--	--	--	--	١٢,٠٠	١٢,٠٠	١٢,١٠	--	--
سندات نوفمبر ٢٠١٥	--	--	١٣,٠٠	--	--	--	٩,٩١	١٠,١٠	--
سندات ديسمبر ٢٠١٥	--	--	--	--	--	١٣,٠٠	--	--	--
سندات يناير ٢٠١٦	١٤,٤١	--	--	--	--	--	--	--	٩,٨٩
سندات يونيو ٢٠١٦	--	--	--	--	--	١٢,٢٢	--	--	--
سندات يوليو ٢٠١٦	--	--	--	--	--	--	--	--	--
سندات أغسطس ٢٠١٧	١٤,٦٥	١٥,٦١	--	--	--	--	--	--	--
سندات نوفمبر ٢٠١٧	١٤,٦٨	١٦,٦٤	--	--	١٣,٠٠	١٢,٨٧	١٢,٧٥	--	--
سندات فبراير ٢٠١٨	--	--	١٣,٤٥	--	--	--	--	--	١٢,٩٠
سندات أكتوبر ٢٠١٨	١٤,٩٨	--	--	--	١٥,١٨	١٢,١٧	١٢,٤٠	١٢,٦٥	١٢,٨٨
سندات أغسطس ٢٠١٩	١٥,٠٤	١٥,٧٥	--	--	١٦,٧٩	--	١٢,٤٥	١٣,٣٥	--
سندات أبريل ٢٠٢٢	١٥,٩٩	١٦,١٥	١٦,٨٩	١٦,٤٥	١٦,٣٧	--	١٤,١٠	١٤,٩٣	--
سندات يناير ٢٠٢٣	١٦,٥٣	١٦,٦٤	--	--	١٣,٩٢	--	١٤,٣٩	١٤,١٥	--
سندات يناير ٢٠٢٥	--	--	--	--	--	--	--	--	--
متوسط فترة الاستحقاق للسندات	٢,٨٨	٢,٧٨	٢,٨٣	٢,٨٧	٢,٩٦	٣,١٨	٣,٢٦	٣,٢٦	٣,٣٦
انترينك الليلة واحدة ^{٢/}	٩,٦٠	١٠,١٥	١٠,٠٠	٩,٦٢	٩,٢٤	٨,٨٣	٨,٨١	٨,٥١	٨,٣١

المصدر: وزارة المالية و البنك المركزى المصرى.

-- لا توجد إصدارات خلال الفترة المشار إليها.

١/ تشمل السندات المصدرة وفقاً لنظام "المتعاملون الرئيسيون" فقط. تم حساب العائد حتى تاريخ الإستحقاق على أساس السعر "الكامل" فى السوق الثانوى.
٢/ متوسط شهرى.

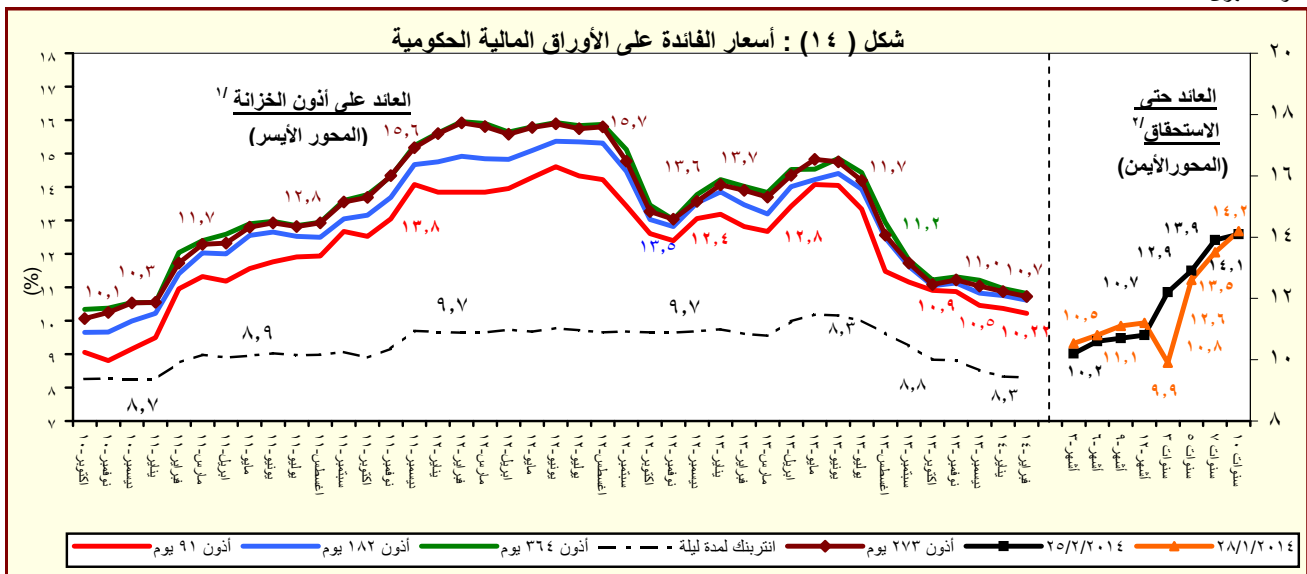

المصدر : وزارة المالية و البنك المركزى المصرى.

١/ متوسط شهرى فى السوق الاولى.

٢/ سوق ثانوى.

القسم السادس

المؤشرات النقدية

جدول (٢٤)	تطور المؤشرات النقدية الرئيسية	٤٥
جدول (٢٥)	المسح المصرفي لأهم إجماليات السيولة المحلية (الأصول و الإلتزامات المقابلة)	٤٦-٤٧
--		
جدول (٢٦)	نقود الإحتياط و الأصول المقابلة	٤٨
جدول (٢٧)	الودائع لدى البنوك	٤٩
جدول (٢٨)	التسهيلات الائتمانية من البنوك	٥٠
جدول (٢٩)	هيكل أسعار الفائدة المحلية	٥١

جدول (٢٤) : تطور المؤشرات النقدية الرئيسية
(ديسمبر ٢٠١٣)

معدل نمو شهري %	معدل نمو ربع سنوي %	معدل تغير سنوي %	متوسط النمو السنوي لمدة عام ^١
١,٠	-٥,٥	-١١,٨	-١٨,٨
صافي الأصول الأجنبية (بالجنيه المصري)			
-٤,٤	-١٠,٥	-٢١,٦	-٤٢,٣
صافي الأصول الأجنبية لدى البنك المركزى			
-٣,٩	-٩,١	٢٧,٣	٢١,٦
صافي الإحتياطى الدولى لدى البنك المركزى			
٣,٨	-٢,٩	-٦,١	١,٦
صافي الأصول الأجنبية لدى البنوك ^٢			
٠,٨	-٥,٤	-٢١,٤	-٢٨,٤
صافي الأصول الأجنبية (بالدولار الأمريكى)			
-٤,٦	-١٠,٤	-٣٠,٢	-٤٩,١
صافي الأصول الأجنبية لدى البنك المركزى			
-٤,١	-٩,٠	١٣,٤	٧,٠
صافي الإحتياطى الدولى لدى البنك المركزى			
٣,٦	-٢,٨	-١٦,٣	-١٠,٥
صافي الأصول الأجنبية لدى البنوك ^٢			
٢,١	٤,٩	٢٢,٩	٢٤,٣
صافي الأصول المحلية			
٢,٩	٧,٩	٣٦,٠	٣٦,٠
صافي المطلوبات من الحكومة وهيئة السلع التموينية			
-٠,٦	٠,٧	-٠,٦	٥,٣
المطلوبات من قطاع الأعمال العام			
-٠,٦٠	-٠,٢	٦,٤	٩,١
المطلوبات من قطاع الأعمال الخاص			
٢,٠	٣,٩	١٨,٩	١٨,٠
إجمالي السيولة المحلية (M٢)			
١,١	٢,٢	٢٩,٧	٢٥,٦
المعروض النقدى (M١)			
٢,٤	٤,٦	١٥,٤	١٥,٤
أشباه نقود			

المصدر : البنك المركزى المصرى.

١/ متوسط معدل النمو السنوى لفترة ١٢ شهر متتالية.

٢/ يتضمن صافي أصول البنوك التجارية، والمتخصصة، وبنوك الإستثمار والأعمال.

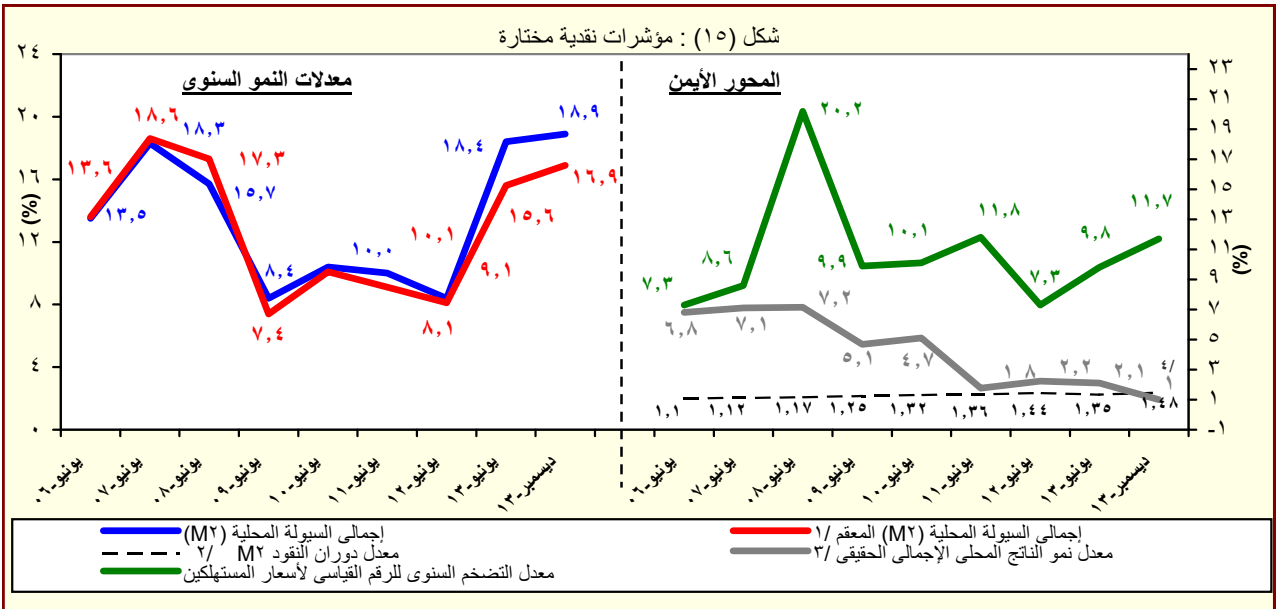

المصدر : البنك المركزى المصرى.

١/ هذا المفهوم يقوم بتحديد أثر سعر الصرف على المكون الاجنبى فى السيولة المحلية وذلك بتطبيق سعر الصرف السارى فى الفترة المقابلة على الإجماليات النقدية خلال الفترة محل الدراسة.

٢/ قامت وزارة التخطيط بتقدير قيمة الناتج المحلى الإجمالى لعام ٢٠١٣/٢٠١٤ بنحو ٢٠٥٠ مليار جنيه، مقارنة بناتج محلى إجمالى معدل قدره ١٧٥٣ مليار جنيه لعام ٢٠١٢/٢٠١٣.

٣/ معدل النمو الحقيقى للناتج المحلى الإجمالى بسعر السوق .

٤/ تعكس معدل النمو الحقيقى للناتج المحلى للفترة يوليو - مارس ٢٠١٣/٢٠١٢.

جدول (٢٥) : المسح المصرفى لأهم إجماليات السيولة المحلية
الأصول والالتزامات المقابلة لها لدى الجهاز المصرفى
(ديسمبر ٢٠١٣)

(مليون جنيه)

ديسمبر-٠٨	ديسمبر-٠٩	ديسمبر-١٠	ديسمبر-١١	ديسمبر-١٢	سبتمبر-١٣	أكتوبر-١٣	نوفمبر-١٣	ديسمبر-١٣*
٢٤٨,٤٧٠	٢٥٥,٨٥٧	٣٠٥,٢٥٢	١٩٠,١٧٩	١٣٣,٣٦٩	١٢٤,٥٠٣	١٢١,٩٩٤	١١٦,٤٥٩	١١٧,٦٠٩
(٦,٨)	(٣,٠)	(١٩,٣)	-(٣٧,٧)	-(٢٩,٩)	-(١٧,٠)	-(٢١,٠)	-(٢٠,٨)	-(١١,٨)
١٨٤,٣٩٧	١٧٧,١٢٦	١٩٨,٢٠٧	٩٦,٨٢٨	٤٩,٠٥١	٤٢,٩٥٨	٤٢,١٣٣	٤٠,٢١٨	٣٨,٤٤٨
١٨٥,٧٨٧	١٨٥,٦٢١	٢٠٦,٣١٣	١٠٧,٢٠١	٩٠,٠٥١	١٢٦,٠٦٥	١٢٥,١٠٤	١١٩,١٨٩	١١٤,٧٦٤
١,٣٩٠	٨,٤٩٥	٨,١٠٦	١٠,٣٧٣	٤١,٠٠٠	٨٣,١٠٧	٨٢,٩٧١	٧٨,٩٧١	٧٦,٣١٦
٦٤,٠٧٣	٧٨,٧٣١	١٠٧,٠٤٥	٩٣,٣٥١	٨٤,٣١٨	٨١,٥٤٥	٧٩,٨٦١	٧٦,٢٤١	٧٩,١٦١
٩٢,٩٩٤	١٠٥,٤٤٦	١٤٨,١٠٤	١٢٣,٧٤١	١١٥,٠٣٣	١١٤,٧١٥	١١٣,٦٩٦	١١٠,٧٩٤	١١٣,٥٩٦
٢٨,٩٢١	٢٦,٧١٥	٤١,٠٥٩	٣٠,٣٩٠	٣٠,٧١٥	٣٣,١٧٠	٣٣,٨٣٥	٣٤,٥٥٣	٣٤,٤٣٥
٥٤٢,٩٠٨	٦١٠,٤٩٧	٦٦٨,٧١٠	٨٤٨,٦٩٢	١,٠٣٣,٧٩١	١,٠٢١,٠٤٦	١,٠٢٢,٦٩٠	١,٠٢٤,٣٦٥	١,٠٢٧,٠٠٧
(١٢,٣)	(١٢,٤)	(٩,٥)	(٢٦,٩)	(٢١,٨)	(٢٤,٢)	(٢٣,٩)	(٢٤,٣)	(٢٢,٩)
٢٤٤,٤١٧	٣٢٨,٧٥٣	٣٦٤,٦٧٤	٥١٥,٧٧٤	٦٧٨,٤٢٨	٨٥٤,٦٤٥	٨٨٠,٨٠٦	٨٩٦,١٥٣	٩٢٢,٥٤٢
٢٩٨,٤٨٠	٣٨٩,٩١٣	٤٣٤,٨٨٦	٥٨٨,٨٧٠	٧٢٤,٠٧٤	٩٠٧,٢٨٥	٩٣٥,٣٨٠	٨٩١,٦١٧	٩١٠,٧٨٦
-٥٤,٠٦٣	-٦١,١٦٠	-٧٠,٢١٢	-٧٣,٠٩٦	-٤٥,٦٤٦	-٥٢,٦٤٠	-٥٤,٥٧٤	-٤,٥٣٦	-١١,٧٥٦
٢٨,٨٤٠	٣٥,٦٣٣	٣٢,٤٧٨	٣٨,٨٣٨	٤٣,٩١٤	٤٣,٣٥٤	٤٣,٥٤٣	٤٣,٩١١	٤٣,٦٦٥
٢٠,٨٦٢	٢٧,٩٤٢	٢٤,٠٣٠	٢٩,٩٥٨	٣٥,٠٥٠	٣٤,٧٠٤	٣٤,٩٠٤	٣٥,٢٣٢	٣٤,٧١٩
٧,٩٧٨	٧,٦٩١	٨,٤٤٨	٨,٨٨٠	٨,٨٦٤	٨,٦٥٠	٨,٦٣٩	٨,٦٧٩	٨,٩٤٦
٣٨٨,٥٣٩	٣٨٢,٤٢٧	٤٠٧,٩٠٥	٤٣٢,٧٨٨	٤٦٥,٦٨٧	٤٩٦,٣٧٠	٤٩٦,٩٦١	٤٩٨,٦٠٩	٤٩٥,٥٩٣
٢٨٠,٠٦١	٢٨٢,٤٢٦	٢٩٨,٤٩٠	٣٢٨,٨٦٢	٣٥٨,٨٣٣	٣٧٧,٩٦٤	٣٧٧,١٥٩	٣٧٨,١١٤	٣٧٤,٩٨٣
١٠٨,٤٧٨	١٠٠,٠٠١	١٠٩,٤١٥	١٠٣,٩٢٦	١٠٦,٨٥٤	١١٨,٤٠٦	١١٩,٨٠٢	١٢٠,٤٩٥	١٢٠,٦١٠
-١١٨,٨٨٨	-١٣٦,٣١٦	-١٣٦,٣٤٧	-١٣٨,٧٠٨	-١٥٤,٢٣٨	-١٨٣,٩٠٥	-١٩٤,٨٢٠	-١٩٤,٩٩٨	-١٩١,٧٢١
٧٩١,٣٧٨	٨٦٦,٣٥٤	٩٧٣,٩٦٢	١,٠٣٨,٨٧١	١,١٦٧,١٦٠	١,٣٣٤,٩٦٧	١,٣٤٨,٤٨٤	١,٣٦٠,١٣٤	١,٣٨٧,٦٨٨
(١٠,٥)	(٩,٥)	(١٢,٤)	(٦,٧)	(١٢,٣)	(١٨,٧)	(١٧,٨)	(١٨,٥)	(١٨,٩)
١٧٤,٤٦٠	١٩٦,٩٧٣	٢٢٣,٤٥٦	٢٥٥,٥٨١	٢٨٨,١٣٩	٣٦٥,٧٤٥	٣٦٩,٠٢٤	٣٦٩,٥٦١	٣٧٣,٦٢٤
(١٤,٩)	(١٢,٩)	(١٣,٤)	(١٤,٤)	(١٢,٧)	(٢٩,٣)	(٢٦,٥)	(٢٨,٤)	(٢٩,٧)
١١٤,٠٣٦	١٢٦,٦٦٦	١٤٣,٦٣٣	١٧٦,٥٧٨	٢٠٥,٠٢٠	٢٥٧,٢٠٦	٢٥٨,٣٣٢	٢٥٤,٠٥٧	٢٥١,٠٥٠
٦٠,٤٢٤	٧٠,٣٠٧	٧٩,٨٢٣	٧٩,٠٠٣	٨٣,١١٩	١٠٨,٥٣٩	١١٠,٦٩٢	١١٥,٥٠٤	١٢٢,٥٧٤
٦١٦,٩١٨	٦٦٩,٣٨١	٧٥٠,٥٠٦	٧٨٣,٢٩٠	٨٧٩,٠٢١	٩٦٩,٤٢٢	٩٧٩,٤٦٠	٩٩٠,٥٧٣	١,٠٠١٤,٠٦٤
(٩,٣)	(٨,٥)	(١٢,١)	(٤,٤)	(١٢,٢)	(١٥,٢)	(١٤,٨)	(١٥,٢)	(١٥,٤)
٤٥٣,٧٣٣	٥١٤,٥٢٨	٥٩٢,٤٥١	٦٠٢,٢٥٣	٦٧٣,٠٩٨	٧٥٤,٦١٠	٧٦٦,١٢٠	٧٧٨,٧٢٢	٧٩٦,٨٩٦
٢٥,٨٨٩	٢٩,١٢٤	٣٤,٠٧٢	٤٠,٨٥٠	٥٠,٧٨٤	٥٣,٥٩٤	٥٢,٩٢٤	٥١,٧٢٥	٥٧,٢٩٥
١٣٧,٢٩٦	١٢٥,٧٢٩	١٢٣,٩٨٣	١٤٠,١٨٧	١٥٥,١٣٩	١٦١,٠١٨	١٦٠,٤١٦	١٦٠,١٢٦	١٥٩,٨٧٣

المصدر : البنك المركزى المصرى.

() معدل النمو عن الفترة المقابلة فى العام السابق.

* مبدئى.

١/ تم تفعيل إتفاقية الحساب المجمع بين البنك المركزى ووزارة المالية فى يونيو ٢٠٠٨، مما أدى الى إهلاك جزء من السندات الصادرة عن وزارة المالية لصالح البنك المركزى.

٢/ يشمل المطلوبات من قطاع الأعمال الخاص والقطاع العائلى.

٣/ تشمل حسابات رأس المال ، صافى الأصول والخصوم غير المبوبة ، صافى المدينونية والدائنية بين البنوك.

٤/ بخلاف الشيكات و الحوالات تحت التحصيل.

جدول (٢٥) : المسح المصرفي لأهم إجماليات السيولة المحلية (تابع)
(ملاحظات)
(ديسمبر ٢٠١٣)

ديسمبر-٠٨	ديسمبر-٠٩	ديسمبر-١٠	ديسمبر-١١	ديسمبر-١٢	سبتمبر-١٣	أكتوبر-١٣	نوفمبر-١٣	ديسمبر-١٣*
٤٥,١٠٧	٤٦,٧٤٢	٥٣,٤٧١	٣١,٦٤١	٢١,٦٩٥	١٨,٠٣٠	١٧,٧١٧	١٦,٩١٧	١٧,٠٤٨
٣٣,٤٧٥	٣٢,٣٥٩	٣٤,٧٢٠	١٦,١١٠	٧,٩٧٩	٦,٢٢١	٦,١١٩	٥,٨٤٢	٥,٥٧٣
٤٥,٣٥٩	٤٨,٢٩٤	٥٤,٨٩١	٣٣,٣٦٧	٢٨,٣٦٥	٣٠,٠٦٦	٢٩,٧٦٧	٢٨,٣٨٨	٢٨,١١١
٣٤,١١٢	٣٤,١٦٣	٣٦,٠٠٥	١٨,١١٩	١٥,٠١٥	١٨,٧٠٩	١٨,٥٩٠	١٧,٧٦٦	١٧,٠٣٢
١١,٦٣٢	١٤,٣٨٣	١٨,٧٥١	١٥,٥٣١	١٣,٧١٦	١١,٨٠٩	١١,٥٩٨	١١,٠٧٥	١١,٤٧٥
١٦,٨٨٢	١٩,٢٦٤	٢٥,٩٤٣	٢٠,٥٨٧	١٨,٧١٢	١٦,٦١٣	١٦,٥١٢	١٦,٠٩٤	١٦,٤٦٧
٥,٢٥٠	٤,٨٨٠	٧,١٩٢	٥,٠٥٦	٤,٩٩٦	٤,٨٠٤	٤,٩١٤	٥,٠١٩	٤,٩٩٢
نسبة إلى رصيد أول المدة ^{١٥}								
٧,٢٠٢%	٠,٠٢%	٢,٠٥%	٦,٠٣%	٢,٠٢%	٠,٠١%	٠,٠١%	٠,٠٥%	٠,٠٤%
١٠,٠٤%	٤,٠%	٣,٠٧%	٩,٠٢%	٨,٠٩%	٢,٠٩%	٤,٠١%	٥,٠٥%	٧,٠٥%
٠,٠٥%	١,٠٧%	١,٠٠%	٠,٠٧%	١,٠٢%	١,٠٧%	١,٠٩%	٢,٠%	٢,٠٣%
٢,٠٧%	٢,٠٥%	٥,٠١%	٢,٠٢%	٥,٠٤%	١,٠٣%	٢,٠١%	٣,٠%	٤,٠٨%
٢٠,٦	١٧,٩	١٦,٢	١٧,٤	١٧,٦	١٦,١	١٥,٨	١٥,٦	١٥,٦
٤,٧١	٤,٤٩	٤,٤٦	٤,٠٤	٤,٤٢	٣,٩٣	٤,٠٣	٤,٠٢	٤,١٣
١,٣٢	١,٣٩	١,٤١	١,٥٢	١,٥٠	١,٥٤	١,٥٢	١,٥١	١,٤٨
١٠,٥	٩,٥	١٢,٤	٦,٠٧	١٢,٣	١٨,٧	١٧,٨	١٨,٥	١٨,٩
١٢,١	-١,٦	٦,٠٧	٦,٠١	٧,٠٦	٨,٠٨	٨,٠٤	٨,٠	٦,٠٤
٥,٥١	٥,٤٧	٥,٧١	٦,٠١	٦,١٥	٦,٩١	٦,٨٩	٦,٨٨	٦,٩٠

المصدر : البنك المركزي المصري.

* مبدئي.

٤/ صافي الأصول الأجنبية تساوي صافي الأصول الأجنبية لدى البنك المركزي بالإضافة الى البنوك (صافي).

٥/ تعكس الزيادة السنوية في قيمة الاجماليات النقدية المختارة كنسبة من اجمالي السيولة (M٢) في بداية العام المالي. ويهدف هذا المؤشر الى التعرف على مصادر نمو السيولة المحلية خلال العام المالي محل الدراسة.

٦/ يمثل نسبة الودائع الجارية و غير الجارية بالعملات الأجنبية إلى اجمالي السيولة المحلية. لا يتضمن كل من ودائع غير المقيمين (جزء من صافي الأصول الأجنبية) والودائع الحكومية.

٧/ اجمالي السيولة (M٢) / نفوذ الإحتياط.

٨/ الناتج المحلي الاجمالي / اجمالي السيولة (M٢). قامت وزارة التخطيط بتقدير قيمة الناتج المحلي الإجمالي لعام ٢٠١٣/٢٠١٤ بنحو ٢٠٥٠ مليار جنيه، مقارنة بناتج محلي إجمالي قدره ١٧٥٣ مليار جنيه لعام ٢٠١٢/٢٠١٣.

٩/ يشمل المطلوبات من قطاع الأعمال الخاص و القطاع العائلي .

١٠/ أسعار الصرف بدءا من يناير ٢٠٠٣ تعكس أسعار الشراء فقط، علما بأنه قبل هذا التاريخ كان سعر الصرف يعكس متوسط أسعار البيع والشراء.

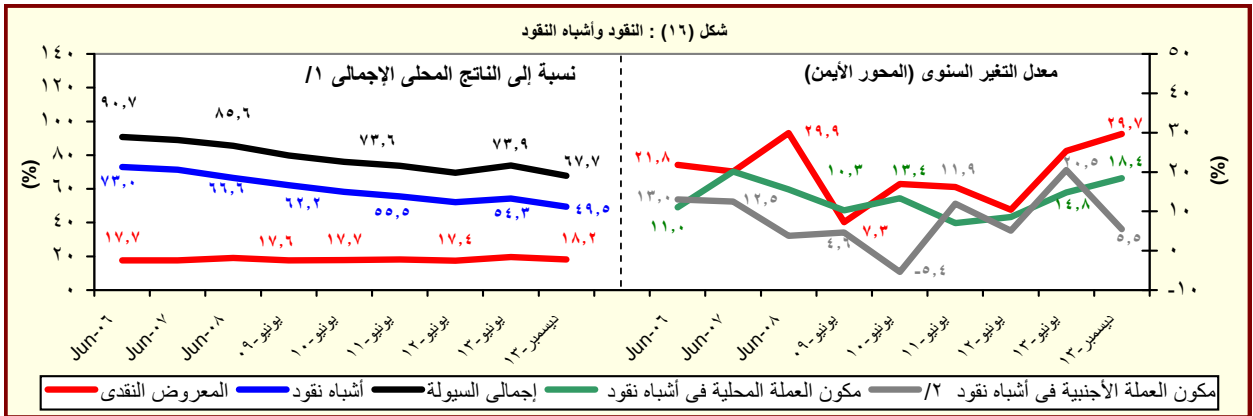

المصدر : البنك المركزي المصري.

١/ قامت وزارة التخطيط بتقدير قيمة الناتج المحلي الإجمالي لعام ٢٠١٣/٢٠١٤ بنحو ٢٠٥٠ مليار جنيه، مقارنة بناتج محلي إجمالي قدره ١٧٥٣ مليار جنيه لعام ٢٠١٢/٢٠١٣.

٢/ تشمل الودائع الجارية و غير الجارية بالعملات الأجنبية.

جدول (٢٦) : نقود الإحتياط والأصول المقابلة^{١/}

(مليون جنيه)

ديسمبر-٠٨	ديسمبر-٠٩	ديسمبر-١٠	ديسمبر-١١	ديسمبر-١٢	سبتمبر-١٣	أكتوبر-١٣	نوفمبر-١٣	ديسمبر-١٣*
١٦٧,٩٠٦	١٩٣,٠٦٣	٢١٨,٣٩٣	٢٥٧,٣٤٦	٢٦٤,٢٩٧	٣٣٩,٢٩٥	٣٣٤,٧٤٥	٣٣٧,٩٨٠	٣٣٦,٣٦٨
(١٩,٢)	(١٢,٦)	(١٣,١)	(١٧,٨)	(٢,٧)	(٣٤,٨)	(٢٤,٨)	(٢٧,٩)	(٢٧,٣)
١٢١,٢٨٠	١٣٤,٠٣٩	١٥٣,٢٠٩	١٨٧,٢٩٢	٢١٦,٣٠١	٢٧١,٢٧١	٢٧٢,٧٢١	٢٦٦,٧٨٧	٢٦٤,٨٨٢
(١٧,٠)	(١٠,٥)	(١٤,٣)	(٢٢,٢)	(١٥,٥)	(٢٩,٢)	(٢٥,٧)	(٢٥,١)	(٢٢,٥)
٤٦,٦٢٦	٥٩,٠٢٤	٦٥,١٨٤	٧٠,٠٥٤	٤٧,٩٩٦	٦٨,٠٢٤	٦٢,٠٢٤	٧١,١٩٣	٧١,٤٨٦
(٢٥,٥)	(٥,١)	(٢,٧)	(٧,٥)	-(٣١,٥)	(٦٢,٨)	(٢٠,٨)	(٣٩,٤)	(٤٨,٩)
<u>الأصول المقابلة لها</u>								
١٨٤,٣٩٧	١٧٧,١٢٦	١٩٨,٢٠٧	٩٦,٨٢٨	٤٩,٠٥١	٤٢,٩٥٨	٤٢,١٣٣	٤٠,٢١٨	٣٨,٤٤٨
(٧٢,٠)	-(٣,٩)	(١١,٩)	-(٥١,١)	-(٤٩,٣)	-(٣٨,٨)	-(٣٩,٧)	-(٣٧,٢)	-(٢١,٦)
١٦,٤٩١	١٥,٩٣٧	٢٠,١٨٦	١٦,٠٥١٨	٢١٥,٢٤٦	٢٩٦,٣٣٧	٢٩٢,٦١٢	٢٩٧,٧٦٢	٢٩٧,٩٢٠
-١٤٩,٠٥	(٧٧,٢)	(٢٦,٧)	(٦٩٥,٢)	(٣٤,١)	(٦٣,٣)	(٤٧,٥)	(٤٨,٧)	(٣٨,٤)
٨٦,١٤٧	١٠٣,٩٨٩	١٠٠,٢٥٢	١٥٣,٢٥٠	٢١٤,١٩٤	٣٤٠,٧٧٣	٣٥٦,٥٠١	٣٦٤,٣٩٩	٣٧٩,٧٠٣
-(٢٤,٩)	(٢٠,٧)	-(٣,٦)	(٥٢,٩)	(٣٩,٨)	(٧٣,٣)	(٧٠,٠)	(٧٩,٩)	(٧٧,٣)
١٥٨,٨٨٦	١٧٦,٩٦١	١٧٦,٤٥٩	٢٣٣,٨١١	٢٩٧,٨٣٢	٤٣٢,٤٥٨	٤٤٦,٤٠٩	٤٠٢,٨٩٧	٤١٩,٠٤٤
-(١٧,١)	(١١,٤)	-(٠,٣)	(٣٢,٥)	(٢٧,٤)	(٥٧,٤)	(٥٤,٢)	(٤٢,٠)	(٤٠,٧)
١٢٣,١٢٣	١٢٧,٤٧٤	١٣٠,٥٩٧	١٢٩,٠٩٧	١٧٨,٨٣١	٢٤٠,٣٣١	٢٤٠,٣٣١	٢٤٠,٣٣١	٢٤٠,٣٣١
٣٥,٧٦٣	٤٩,٤٨٧	٤٥,٨٦٢	١٠٤,٧١٤	١١٩,٠٠١	١٩٢,١٢٧	٢٠٦,٠٧٨	١٦٢,٥٦٦	١٧٨,٧١٣
٧٢,٧٣٩	٧٢,٩٧٢	٧٦,٢٠٧	٨٠,٥٦١	٨٣,٦٣٨	٩١,٦٨٥	٨٩,٩٠٨	٣٨,٤٩٨	٣٩,٣٤١
-(٥,٤)	(٠,٣)	(٤,٤)	(٥,٧)	(٣,٨)	(١٧,٣)	(١٢,٧)	-(٥٢,٧)	-(٥٣,٠)
٤,١٦٩	٧,٠٤٨	٣٩,٨٤٨	-١,٦٦٥	-٨٤٨	-٦,٣٦١	-٦,٨٦٥	-٧,٣٩٠	-٢,٥٤٤
-١٠٢,٠٠٨	-٩٥,١٠٠	-١١٩,٩١٤	٨,٩٣٣	١,٩٠٠	-٣٨,٠٧٥	-٥٧,٠٢٤	-٥٩,٢٤٧	-٧٩,٢٣٩
<u>ملاحظات</u>								
٦,٢١	٦,٢٥	٦,٢٨	٦,١٢	٦,٦٣	٦,٠٤	٦,١٢	٦,٠٧	٦,٠٩

المصدر : البنك المركزى المصرى.

() معدل النمو عن الفترة المقابلة فى العام السابق.

* مبدئى.

١/ بيانات معدلة حيث قام البنك المركزى بتغيير الأسلوب المحاسبى لقياس حجم نقود الإحتياط بدءا من بيانات يونيو ٢٠٠٣، وذلك فى إطار مراجعة تبويب عمليات السوق المفتوحة التى يقوم بها البنك المركزى. وأدت هذه المراجعة إلى استبعاد حجم عمليات السوق المفتوحة من "ودائع البنوك بالعملة المحلية لدى البنك المركزى" وإدراجها ضمن بند "صافى البنود الموازنة".

٢/ تم تفعيل إتفاقية الحساب المجمد بين البنك المركزى ووزارة المالية فى يونيو ٢٠٠٨، مما أدى الى إهلاك جزء من السندات الصادرة عن وزارة المالية لصالح البنك المركزى.

٣/ تشمل صافى المطلوبات من الهيئات الإقتصادية و بنك الإستثمار القومى.

٤/ تم تحويل حسابات الودائع الحكومية (شاملة الهيئات العامة الإقتصادية والخدمية) من البنوك الى حساب الخزانة الموحد بالبنك المركزي بدءا من ديسمبر ٢٠٠٦، تطبيقا للقانون رقم ١٣٩ لسنة ٢٠٠٦.

٥/ يتضمن صافى الأصول و الخصوم غير المحددة و عمليات السوق المفتوحة.

٦/ الناتج المحلى الإجمالى / نقود الإحتياط.

٧/ قامت وزارة التخطيط بتقدير قيمة الناتج المحلى الإجمالى لعام ٢٠١٣/٢٠١٤ بنحو ٢٠٥٠ مليار جنيه، مقارنة بناتج محلى إجمالى معدل قدره ١٧٥٣ مليار جنيه لعام ٢٠١٢/٢٠١٣.

جدول (٢٧): الودائع لدى البنوك^{١/}

(مليون جنيه)

ديسمبر-٠٨	ديسمبر-٠٩	ديسمبر-١٠	ديسمبر-١١	ديسمبر-١٢	سبتمبر-١٣	أكتوبر-١٣	نوفمبر-١٣	ديسمبر-١٣*
٧٧٥,٩٥٨	٨٥٩,٢٢٣	٩٥٢,١٣٣	٩٨٩,٤٢٧	١,٠٩٠,٨٧٤	١,٢٣٠,١٩٦	١,٢٤١,٥١٦	١,٢٦٢,٢٢٠	١,٣١٦,٠٠٨
(٩,٤)	(١٠,٧)	(١٠,٨)	(٣,٩)	(١٠,٣)	(١٧,١)	(١٦,٧)	(١٨,٠)	(٢٠,٦)
٥٧٣,٨٥٤	٦٦٠,٠٨٧	٧٤٣,٥٥١	٧٥٥,٤١٦	٨٢٤,٨٩٨	٩٤٠,٣٨٠	٩٥١,٤١٣	٩٧٢,٩١٠	١,٠٠٣,٣٠٥
٢٠٢,١٠٤	١٩٩,١٣٦	٢٠٨,٥٨٢	٢٣٤,٠١١	٢٦٥,٩٧٦	٢٨٩,٨١٦	٢٩٠,١٠٣	٢٨٩,٣١٠	٣١٢,٧٠٣
٦٨٢,٢٦٤ ^{٢/}	٧٤٤,٨٢٦	٨٣٦,٦٣٦	٨٦٨,٩٠٣	٩٦٩,٦٤٠	١,٠٨٦,٥١٧	١,٠٩٨,٧٧٧	١,١١٥,٠٢٨	١,١٤٥,٣٠٦
(٩,٢)	(٩,٢)	(١٢,٣)	(٣,٩)	(١١,٦)	(١٦,٤)	(١٦,٠)	(١٧,١)	(١٨,١)
٥١٧,١٧٦	٥٨٧,٥٢٩	٦٧٥,٢٨٣	٦٨٤,٣١٢	٧٥٩,٦٧٣	٨٦٨,١٤٣	٨٨١,٦٠٧	٨٩٩,٢٦١	٩٢٤,٣١٣
١٦٥,٠٨٨	١٥٧,٢٩٧	١٦١,٣٥٣	١٨٤,٥٩١	٢٠٩,٩٦٧	٢١٨,٣٧٤	٢١٧,١٧٠	٢١٥,٧٦٧	٢٢٠,٩٩٣
٩٣,٦٩٤	١١٤,٣٩٧	١١٥,٤٩٧	١٢٠,٥٢٤	١٢١,٢٣٤	١٤٣,٦٧٩	١٤٢,٧٣٩	١٤٧,١٩٢	١٧٠,٧٠٢
(١٠,٣)	(٢٢,١)	(١٠,٠)	(٤,٤)	(٠,٦)	(٢٣,٠)	(٢٢,٦)	(٢٥,٧٢)	(٤٠,٨)
٥٦,٦٧٨	٧٢,٥٥٨	٦٨,٢٦٨	٧١,١٠٤	٦٥,٢٢٥	٧٢,٢٣٧	٦٩,٨٠٦	٧٣,٦٤٩	٧٨,٩٩٢
٣٧,٠١٦	٤١,٨٣٩	٤٧,٢٢٩	٤٩,٤٢٠	٥٦,٠٠٩	٧١,٤٤٢	٧٢,٩٣٣	٧٣,٥٤٣	٩١,٧١٠

ملاحظات (نسبة مئوية)								
٢٦,٠	٢٣,٢	٢١,٩	٢٣,٧	٢٤,٤	٢٣,٦	٢٣,٤	٢٢,٩	٢٣,٨
٢٤,٢	٢١,١	١٩,٣	٢١,٢	٢١,٧	٢٠,١	١٩,٨	١٩,٤	١٩,٣
٣٩,٥	٣٦,٦	٤٠,٩	٤١,٠	٤٦,٢	٤٩,٧	٥١,١	٥٠,٠	٥٣,٧

المصدر : البنك المركزى المصرى.
() معدل النمو عن الفترة المقابلة فى العام السابق.
* مبدئى.

١/ لا تشمل الودائع لدى البنك المركزى .

٢/ تشمل ودائع كل من قطاع الأعمال العام والخاص والقطاع العائلى وغير المقيمين (قطاع العالم الخارجى). لا تشمل شيكات وحالات تحت التحصيل.

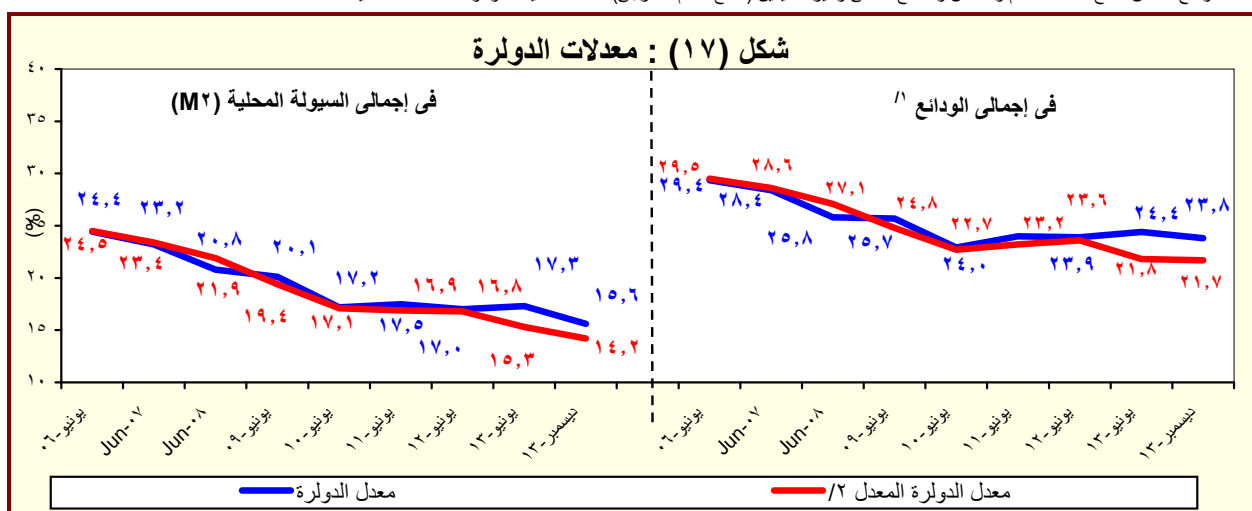

المصدر : البنك المركزى المصرى.

١/ بخلاف الودائع لدى البنك المركزى المصرى.

٢/ يشير الى معدل الدولار بعد تحديد أثر تغير سعر الصرف على المكون الأجنبى فى جملة الودائع. وعلى سبيل المثال فإن معدل الدولار فى إجمالي الودائع فى يونيو ٢٠٠٨ كان ينبغي أن يبلغ ٢٧,١% بدلا من ٢٥,٨% فى حالة عدم حدوث تغيير فى سعر الصرف خلال العام السابق.

جدول (٢٨) : التسهيلات الائتمانية من البنوك ^{١/}

(مليون جنيه)

ديسمبر-١٣*	نوفمبر-١٣	أكتوبر-١٣	سبتمبر-١٣	ديسمبر-١٢	ديسمبر-١١	ديسمبر-١٠	ديسمبر-٠٩	ديسمبر-٠٨	إجمالي أرصدة التسهيلات الائتمانية
٥٥٠,٣٠٣	٥٥٠,٢١٠	٥٤٩,٩٥٠	٥٤٩,٤٦٨	٥١٦,٨٤٢	٤٨٩,٧٢٩	٤٥٨,٠٨١	٤٣٢,٥٩٧	٤٢٩,١٨٨	
(٦,٥)	(٧,٥)	(٧,٩)	(٨,١)	(٥,٥)	(٦,٩)	(٥,٩)	(٠,٨)	(١٢,٤)	
٤١,٥٥٥	٣٧,٢٣٧	٣٨,٣٩٠	٣٨,١٩٦	٣٥,١٤١	٣٧,٢٢٧	٣٨,١٧٢	٣٤,١٩١	٣١,٦٧٩	للحكومة ^{٢/}
(١٨,٣)	(١٧,٢)	(١٦,١)	(٩,١)	-(٥,٦)	-(٢,٥)	(١١,٦)	(٧,٩)	-(٠,٩)	
١٢,٠٩٣	١٠,٣٩٦	١٠,٦٥٦	١٠,٨١٤	١٢,٥٧٩	١٦,٨٤٤	١٩,٤٥٧	١٣,٠٨٢	٨,٠٣٤	بالعملة المحلية
٢٩,٤٦٢	٢٦,٨٤١	٢٧,٧٣٤	٢٧,٣٨٢	٢٢,٥٦٢	٢٠,٣٨٣	١٨,٧١٥	٢١,١٠٩	٢٣,٦٤٥	بالعملة الأجنبية
٥٠٨,٧٤٨	٥١٢,٩٧٣	٥١١,٥٦٠	٥١١,٢٧٢	٤٨١,٧٠١	٤٥٢,٥٠٢	٤١٩,٩٠٩	٣٩٨,٤٠٦	٣٩٧,٥٠٩	لغير الحكومة
(٥,٦)	(٦,٩)	(٧,٤)	(٨,٠)	(٦,٥)	(٧,٨)	(٥,٤)	(٠,٢)	(١٣,٦)	
٣٧٤,٠٥١	٣٧٨,٦٠٨	٣٧٧,٧١٥	٣٧٨,٥٩٢	٣٥٨,١٨١	٣٢٨,٥٣٧	٢٨٨,٠٩٤	٢٨١,١٤٣	٢٧٦,٩٤٨	بالعملة المحلية
١٣٤,٦٩٧	١٣٤,٣٦٥	١٣٣,٨٤٥	١٣٢,٦٨٠	١٢٣,٥٢٠	١٢٣,٩٦٥	١٣١,٨١٥	١١٧,٢٦٣	١٢٠,٥٦١	بالعملة الأجنبية
ملاحظات (نسبة مئوية):									
٨٤,٦	٨٥,٣	٨٥,١	٨٥,٢	٨٤,٨	٨٤,٥	٨٤,٦	٨٣,٩	٨٥,٩	التسهيلات الائتمانية الممنوحة الى القطاع الخاص الى جملة التسهيلات ^{٣/}
٤٤,٤	٤٦,٠	٤٦,٦	٤٧,١	٤٩,٧	٥٢,١	٥٠,٢	٥٣,٥	٥٨,٣	القروض الى الودائع للقطاع غير الحكومى ^{٤/}
٢٤,٣	٢٥,٣	٢٦,٩	٢٦,٦	٢٩,٠	٣٠,٩	٣٣,١	٢٩,٩	٣٣,٨	القروض الى الودائع للقطاع الحكومى
٢٩,٨	٢٩,٣	٢٩,٤	٢٩,١	٢٨,٣	٢٩,٥	٣٢,٩	٣٢,٠	٣٣,٦	التسهيلات الائتمانية بالعملة الأجنبية الى جملة التسهيلات
٧٠,٩	٧٢,١	٧٢,٢	٧١,٧	٦٤,٢	٥٤,٨	٤٩,٠	٦١,٧	٧٤,٦	التسهيلات الائتمانية بالعملة الأجنبية للقطاع الحكومى الى جملة التسهيلات الممنوحة للقطاع الحكومى
٢٦,٥	٢٦,٢	٢٦,٢	٢٦,٠	٢٥,٦	٢٧,٤	٣١,٤	٢٩,٤	٣٠,٣	التسهيلات الائتمانية بالعملة الأجنبية للقطاع غير الحكومى الى جملة التسهيلات الممنوحة للقطاع غير الحكومى

المصدر : البنك المركزى المصرى.

* مبدئى.

() معدل النمو عن الفترة المقابلة فى العام السابق.

١/ لا يتضمن التسهيلات الائتمانية المقدمة من قبل البنك المركزى المصرى.

٢/ يشمل الجهاز الإدارى والهيئات الخدمية و المحليات والهيئات الإقتصادية.

٣/ يشمل كل من قطاع الأعمال الخاص والقطاع العائلى و قطاع العالم الخارجى (غير المقيمين) .

٤/ يشمل قطاع الاعمال العام، قطاع الأعمال الخاص و القطاع العائلى و قطاع العالم الخارجى (غير المقيمين).

شكل (١٨) : توزيع التسهيلات الائتمانية الممنوحة للجهات غير الحكومية بحسب القطاعات (ديسمبر ٢٠١٣)

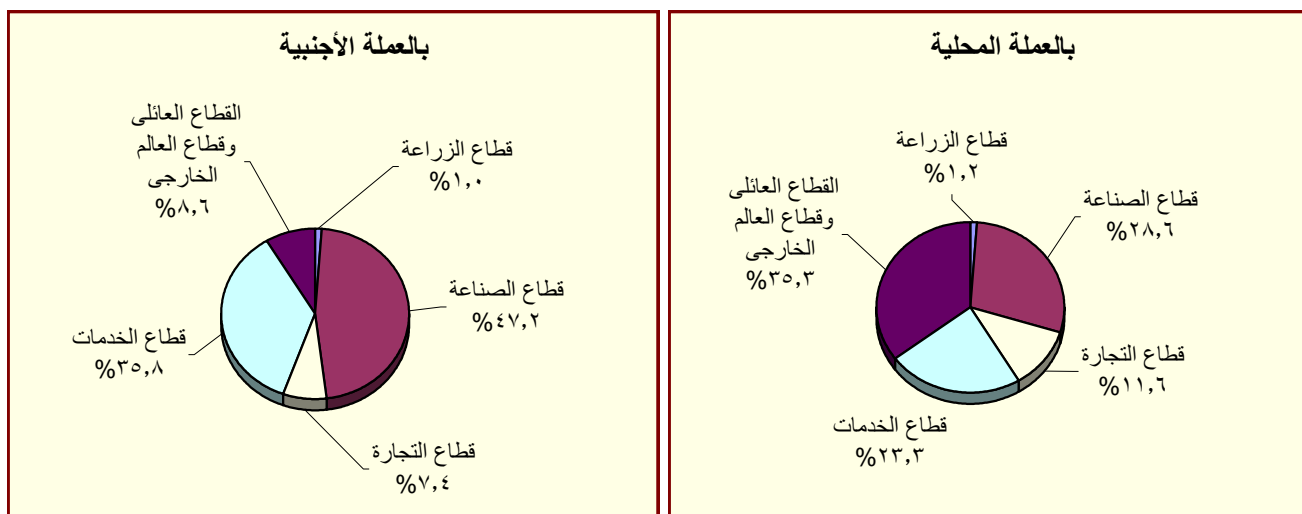

المصدر : البنك المركزى المصرى.

جدول (٢٩) : هيكل أسعار الفائدة المحلية

سعر الخصم البنك المركزي ^{١/}	متوسط سعر الفائدة على القروض (سنة فاقل) ^{٢/}	متوسط سعر الفائدة على الودائع ٣ أشهر ^{٢/}	سعر العائد على أذون خزانة ٩١ يوم	سعر العائد على شهادات الإستثمار ^{٣/١}	سعر العائد على ودائع صندوق توفير البريد ^{١/}
متوسط سنوى					
٢٠٠٣/٢٠٠٢	١٠,٠٠	١٣,٧٠	٨,٦٩	٨,٣١	١٠,٥٠
٢٠٠٤/٢٠٠٣	١٠,٠٠	١٣,٤٠	٧,٩٦	٨,٤١	١٠,٥٠
٢٠٠٥/٢٠٠٤	١٠,٠٠	١٣,٣٩	٧,٦٦	١٠,١٢	١٠,٥٠
٢٠٠٦/٢٠٠٥	٩,٠٠	١٢,٧١	٦,٥٣	٨,٨٢	٩,٥٠
٢٠٠٧/٢٠٠٦	٩,٠٠	١٢,٦٤	٦,٠١	٨,٦٥	٩,٥٠
٢٠٠٨/٢٠٠٧	١٠,٠٠	١٢,٢٢	٦,٠٩	٦,٩٧	٩,٥٠
٢٠٠٩/٢٠٠٨	٩,٠٠	١٢,٣٩	٧,٠٣	١١,٣٢	٩,٢٧
٢٠١٠/٢٠٠٩	٨,٥٠	١١,٣٥	٥,٩٧	٩,٨٦	٩,٠٠
٢٠١١/٢٠١٠	٨,٥٠	١٠,٨٤	٦,٥٢	١٠,٢٠	٩,٠٠
٢٠١٢/٢٠١١	٩,٥٠	١١,٦٣	٧,٢٦	١٣,٣٨	٩,٠٠
٢٠١٣/٢٠١٢	١٠,٢٥	١٢,٢٠	٧,٧٧	١٣,٣٥	٩,٠٠
متوسط شهري					
يناير-١٣	٩,٥٠	١٢,١٠	٧,٦٠	١٣,١٨	١١,٥٠
فبراير-١٣	٩,٥٠	١٢,٢٠	٧,٨٠	١٢,٨٢	١٢,٥٠
مارس-١٣	١٠,٢٥	١٢,٣٠	٧,٨٠	١٢,٦٧	١٢,٥٠
ابريل-١٣	١٠,٢٥	١٢,٤٠	٧,٩٠	١٣,٤٢	١٢,٥٠
مايو-١٣	١٠,٢٥	١٢,٥٠	٨,٠٠	١٤,٠٧	١٢,٥٠
يونيو-١٣	١٠,٢٥	١٢,٦٠	٨,٠٠	١٤,٠٥	١٢,٥٠
يوليو-١٣	١٠,٢٥	١٢,٦٠	٧,٩٠	١٣,٣٤	١٢,٥٠
اغسطس-١٣	٩,٧٥	١٢,٤٠	٧,٩٠	١١,٤٨	١١,٥٠
سبتمبر-١٣	٩,٧٥	١٢,٢٠	٧,٧٠	١١,١٥	١١,٥٠
اكتوبر-١٣	٩,٢٥	١٢,٢٠	٧,٤٠	١٠,٩١	١١,٥٠
نوفمبر-١٣	٩,٢٥	١٢,١٠	٧,٢٠	١٠,٨٧	١٠,٥٠
ديسمبر-١٣	٨,٧٥	١١,٩٠	٧,٠٠	١٠,٤٦	٩,٧٥
يناير-١٤	٨,٧٥	١١,٨٠	٧,١٠	١٠,٣٧	٩,٧٥

المصدر : البنك المركزى المصرى.

١/ أسعار نهاية الفترة.

٢/ بدءاً من سبتمبر ٢٠٠٥، تعكس البيانات المتوسط المرجح لسعر الفائدة الشهري لمجموعة من البنوك تمثل نحو ٨٠ % من تعاملات الجهاز المصرفي. وقبل هذا التاريخ، تعكس البيانات متوسط بسيط لأسعار الفائدة الأسبوعية لأغلبية البنوك.

٣/ فائدة بسيطة.

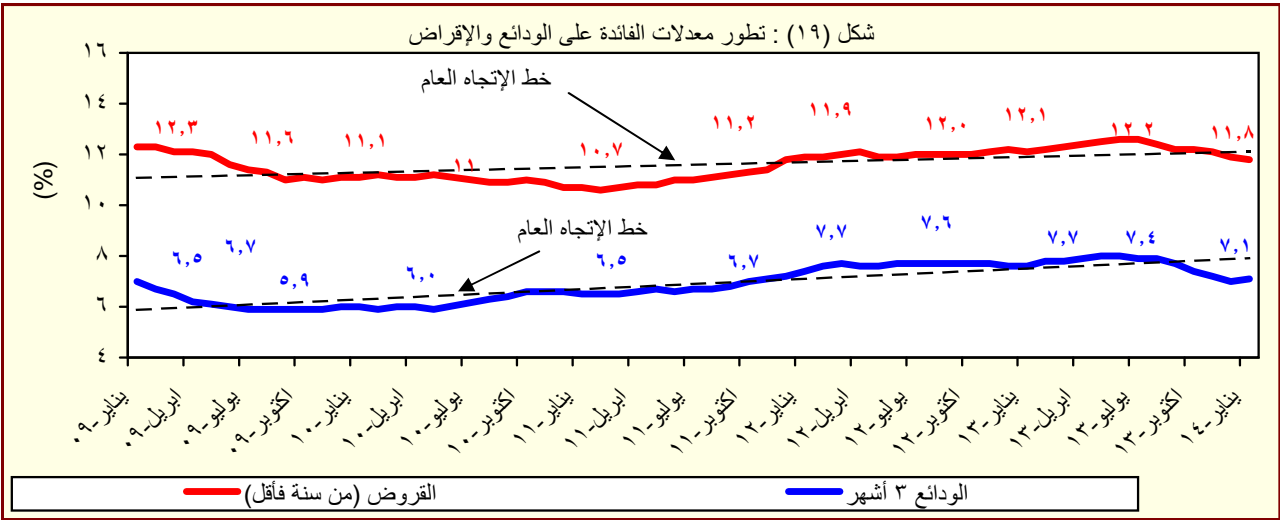

المصدر : البنك المركزى المصرى.

جدول (٣٠) : متوسط أسعار عائد المعاملات بين البنوك (الإنترنتك)^{١/}

متوسط سنوى	ليلة واحدة	أسبوع	شهر	أكثر من شهر
٢٠٠٤	٨,٢	٩,٨	١٠,٧	١٠,٣
٢٠٠٥	٩,٥	١٠,١	١٠,٤	١٠,٧
٢٠٠٦	٨,٦	٨,٨	٨,٨	٨,٨
٢٠٠٧	٨,٨	٨,٩	٩,٠	٩,١
٢٠٠٨	١٠,٣	١٠,٣	١٠,٢	١٠,٣
٢٠٠٩	٩,٥	٩,٥	٩,١	٩,٦
٢٠١٠	٨,٣	٨,٣	٨,٣	٨,٤
٢٠١١	٩,٠	٩,٢	٩,٥	٩,٥
٢٠١٢	٩,٤	١٠,٠	١٠,٢	١٠,٢
٢٠١٣	٩,٤	١٠,٠	١٠,٢	١٠,٢
متوسط شهرى				
يناير-١٣	٩,٦٧	٩,٨٦	--	١٠,٢٨
فبراير-١٣	٩,٥٣	٩,٧٥	١٠,١٠	١٠,٠٠
مارس-١٣	٩,٦٨	٩,٩٣	٩,٩٩	١٠,٣٨
ابريل-١٣	١٠,٠٦	١٠,٣١	١٠,٥٠	١٠,٦٠
مايو-١٣	١٠,١٨	١٠,٣٤	١٠,٥٥	١٠,٥٨
يونيو-١٣	١٠,١٥	١٠,٣٨	١٠,٦٧	١١,٠٩
يوليو-١٣	١٠,٠٠	١٠,٣٣	١٠,٢٤	١٠,٥٢
اغسطس-١٣	٩,٥٥	٩,٨٥	١٠,٠٧	١٠,٢٥
سبتمبر-١٣	٩,٢٤	٩,٣٨	--	--
اكتوبر-١٣	٨,٨٣	٩,١٤	٩,٢٥	--
نوفمبر-١٣	٨,٨١	٩,٠٥	--	--
ديسمبر-١٣	٨,٥١	٨,٩١	--	--
يناير-١٤	٨,٣٣	٨,٦٢	--	--

المصدر : البنك المركزى المصرى.

-- بيان غير متاح

١/ تم استخدام بيانات متوسط أسعار العائد بين البنوك (الإنترنتك) بدلاً من متوسط تكلفة الاقتراض بين البنوك (كاييور) بدءاً من مارس ٢٠٠٣. وتعد أسعار العائد بين البنوك مقياساً أفضل لتطورات السوق لتغطيتها الأوسع لمعاملات البنوك التجارية، والمتخصصة، وبنوك الإستثمار.

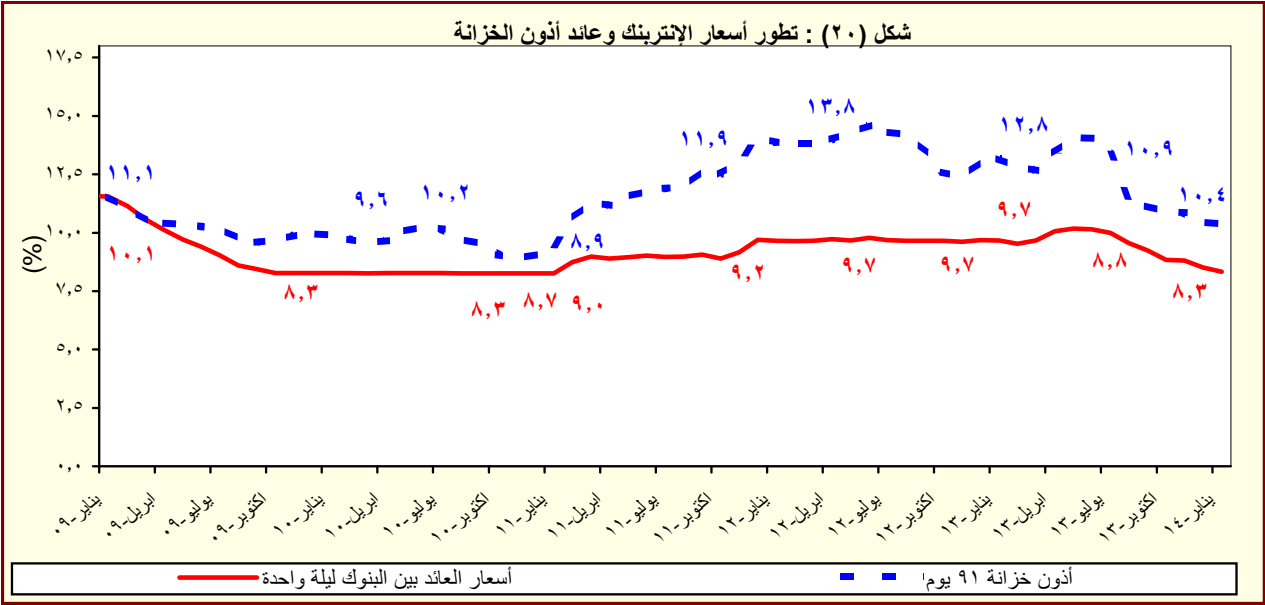

القسم السابع

القطاع المالى و الإستثمارات

٥٥	المؤشرات الرئيسية لسوق المال-----	جدول (٣١)
٥٦	عمليات الإستحواذ فى السوق المصرية-----	جدول (٣٢)
٥٧	أهم الشركات التى تم خصصتها أو تصفيتا-----	جدول (٣٣)
٥٧	تطور برنامج الخصخصة-----	جدول (٣٣) تابع
٥٨	أداء مؤشرات IFCG للأسواق الناشئة-----	جدول (٣٤)
٥٩	الأرصدة القائمة لأذون الخزانة وفقاً للقطاعات الحائزة لها-----	جدول (٣٥)
٦٠	محفظة الأوراق المالية لدى البنوك-----	جدول (٣٦)
٦١	صافى الإستثمارات الأجنبية المباشرة موزعة بحسب الدول-----	جدول (٣٧)

جدول (٣١): المؤشرات الرئيسية لسوق المال^١

يونيو-٠٩	يونيو-١٠	يونيو-١١ ^{١/}	يونيو-١٢	يونيو-١٣	نوفمبر-١٣	ديسمبر-١٣	يناير-١٤	فبراير-١٤
٥٠٧٠٣	٦٠٠٣٣	٥٠٣٧٣	٤٠٧٠٩	٤٠٧٥٢	٦٠١٨٤	٦٠٧٨٣	٧٠٤٠٥	٨٠١٢٧
مؤشر EGX-٣٠ (CASE-٣٠ سابقاً) ^{٢/}								
-٣,٨	-٧,٩	-٢,٧	٠,٥	-١٢,٦	٠,٠٤	٩,٧	٩,٢	٩,٧٦
معدل العائد الشهري (%)								
٢,٠	١,٣	١,٢	٢,٦	١,٩	١,١	٠,٨	٠,٩	٠,٨
معدل تذبذب السوق ^{٣/}								
٤٦٤	٤١٠	٤٠٠	٣٤٠	٣٢٢	٤٠٣	٤٢٧	٤٥٢	٤٨٧
رأس المال السوقى ^{٤/} (مليار جنيه)								
٤٤,٥	٣٤,٠	٢٩,٢	٢١,٦	١٨,٤	١٩,٧	٢٠,٨	٢٢,٠	٢٣,٨
نسبة للنتائج المحلى الإجمالى ^{٥/}								
٣٣٣	٢١٥	٢١١	٢١٢	٢١٠	٢١٣	٢١٢	٢١٢	٢١٢
عدد الشركات								
الأسهم والسندات المتداولة								
٦٠,٢٨٥	٤٦,٥٠٧	٢٠,٥١٥	١١,٨٣٨ ^{١/١}	١٠,٨٣٦	١٢,٩٦١	١٥,٤١٩	١٧,٧٧٨	٢٥,٧٠٨
القيمة (مليون جنيه)								
٦٩,٣	٦٠,٩	١٢,٨	-٦٤,٣	٨,٥	١٦,٢	١٩,٠	١٥,٣	٤٤,٦
معدل التغير الشهري (%)								
٢٧,٨	-٢٢,٩	-٥٥,٩	-٤٢,٣	-٨,٥	-١,٨	١٦,٠	٥٦,٧	١٠٦,٧
معدل التغير السنوى (%)								
٩٧,٥٨٦	١٧١,٦٦٥	٢٢٤,٨٣٧	٢٨٥,٣١١	٣٢٨,٠٣٠	٣٤٣,٣١٥	٣٥٢,٢٠٠	--	--
سندات مقيدة (مليون جنيه)								
٩٢,٦٢٥	١٥٩,٨٩٠	٢٠٦,٨٩١	٢٧٠,٦٨٥	٣١٥,٠٩٠	٣٣١,٣٦٣	٣٤٠,٣٥٨	--	--
حكومية, ^{١/} منها:								
٩٢,٥٠٠	١٥٩,٧٦٧	٢٠٦,٧٦٧	٢٧٠,٥٦٧	٣١٤,٩٧٨	٣٣١,٢٥١	٣٤٠,٢٥١	--	--
سندات المتعاملون الرئيسيون								
٣,٠٩٦	٥,٤٢٣	٦,٧١٨	٤,٢٨٥	٣,٤٧٤	٣,١١٣	٣,١١٨	--	--
شركات								
--	٦,٣٥٢	٦,٢٢٨	٥,٣٤١	٤,٤٦٦	٣,٨٣٩	٣,٧٢٤	--	--
توريق ^{١٧/}								
صافى مشتريات الأجانب								
-١٠,٦	٤٣	-١٦٦	-٦٢	٦٠	-٣٦	-١٦٥	٢	١
القيمة (مليون دولار)								
٥٦٢	٩٣,٦١٠	-٥٩,٩٩٤	-١٦٦,٩٣٠	٨٣,١٤٩	-٦٩	-٢٨	-٥٥	-٣٤
الكمية (ألف سهم)								
١٢	٢٢	٢٠	١٩	٣٢	١٧	١٣	١٣	١٢
نسبة الكمية إلى جملة الاسهم المتداولة (%)								
مؤشرات أخرى								
١١,٥	١٢,٦	١٣,٠	١٠,٩	١١,٠	١٣,٩	١٤,٨	١٥,٢	١٥,٦
مضاعف الربحية ^{١٨/ ١٩/}								
٧,٢	٧,٥	٧,٥	٨,٤	٨,٥	٦,٧	٦,٦	٦,٢	٥,٧
العائد على الكوبون (%) ^{١٠/ ١٩/}								
١١,٢	٤,٥	٣,٧	١,٥	١,٥	٢,٥	٢,١	٣,٢	٣,٧
نسبة السعر إلى القيمة الدفترية (%)								

المصدر: البورصة المصرية وهينة سوق المال والبنك المركزى المصرى.

-- بيان غير متاح.

١/ جدير بالذكر أنه تم إغلاق البورصة المصرية خلال الفترة من ٢٠١١/١/٢٨ وحتى ٢٠١١/٣/٢٢ عقب الأحداث التي مرت بها مصر منذ اندلاع الثورة.

٢/ أكبر ٣٠ شركة من حيث السيولة والقيمة. المؤشر = ١٠٠٠ فى ١٩٩٨/١/١.

٣/ على أساس الإنحراف المعيارى للعوائد اليومية خلال الفترة.

٤/ يمثل ناتج ضرب عدد الأسهم القائمة فى سعر السوق السائد.

٥/ قامت وزارة التخطيط بتقدير قيمة الناتج المحلى الإجمالى لعام ٢٠١٣/٢٠١٤ بنحو ٢٠٥٠ مليار جنيه، مقارنة بناتج محلى إجمالى معدل قدره ١٧٥٣ مليار جنيه لعام ٢٠١٢/٢٠١٣.

٦/ تتضمن سندات الخزانة (شاملة المتعاملون الرئيسيون)، وسندات الإسكان، وسندات التنمية.

٧/ تم قيد سندات التوريق فى بورصة الأوراق المالية اعتباراً من سبتمبر ٢٠٠٦.

٨/ يعرف أيضا بمعدل السعر على العائد، ويقاس بنسبة سعر السوق لكل سهم إلى أرباحه السنوية.

٩/ محسوب على أداء أنشط ٥٠ شركة.

١٠/ الكوبون السنوى الموزع / سعر السهم الجارى.

١١/ شهد الشهر محل الدراسة تنفيذ صفقة على الشركة المصرية لخدمات التليفون المحمول (Mobinil) بقيمة ١٩ مليون جنيه ونسبة استحواذ قدرها ٩٣,٩% بتاريخ ٢٧ مايو ٢٠١٢.

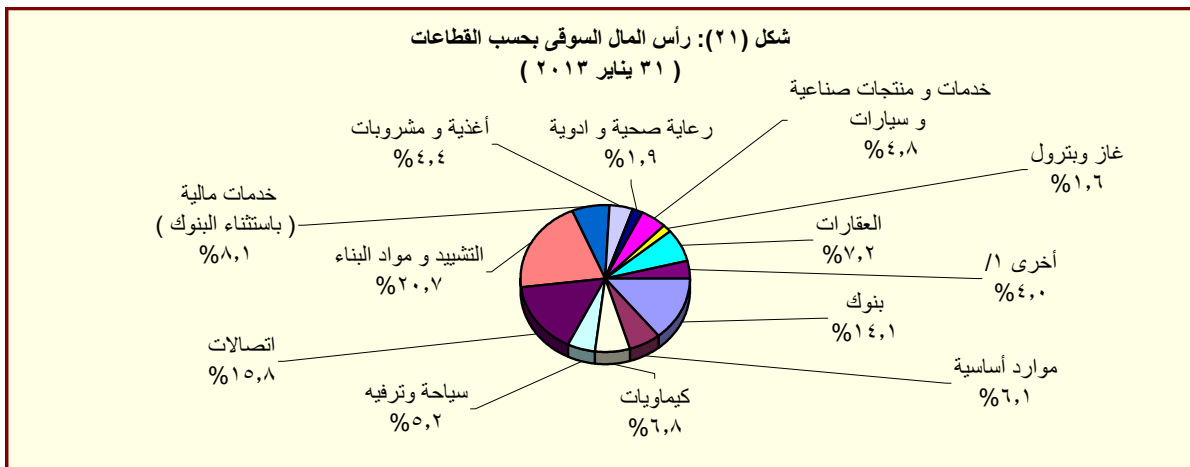

المصدر: النشرة الشهرية لبورصتى القاهرة والاسكندرية.

١/ تتضمن قطاعات المعدات الكهربائية والهندسية، الإعلام، التجارة، تكنولوجيا المعلومات، الزراعة والصيد، الورق والتعبئة والبلاستيك، المطاحن والتخزين، خدمات متنوعة، خدمات التجزئة، و سلع الإستهلاك العائلى.

جدول (٣٢): عمليات الإستحواذ فى السوق المصرية
(أغسطس ٢٠٠٨ - يوليو ٢٠١٣)

التاريخ	المشتري	الورقة المالية	القيمة (مليون جنيه)	نسبة الإستحواذ (%)
يوليو-١٣	OCI NV	اوراسكوم للانشاء والصناعة	١١٤٨٨,١	٢١,٥
مارس-١٣	بنك قطر الوطنى	البنك الأهلى سوسيتيه جنرال	١٦٦٤٩,٧	٩٧,٠
ديسمبر-١٢	الرتيم للتنمية والتعمير	روبكس لتصنيع البلاستيك	٤٨,٢	٦١,٨
يوليو-١٢	أوليمبك جروب للإستثمارات المالية	دلتا الصناعية - ايدىال	١٠٤,٦	٦,٥
مايو-١٢	فرانس تليكوم	الشركة المصرية لخدمات التليفون المحمول (موبينيل)	١٩٠١٩,٠	٩٣,٩
مايو-١٢	الكترولوكس كونتر اكينتيج اكينوبلاج	اوليمبك جروب للاستثمارات المالية	٣٧,٧	١,٥
يناير-١٢	رواسى للاستثمار العقارى	نماء للتنمية و الاستثمار	٢١٦,٩	٣٢,٦
ديسمبر-١١	قافلة للتجارة و التوزيع	بى تك للتجارة و التوزيع	٢١,٤	٩,٢
ديسمبر-١١	اوراسكوم للاتصالات و العلام و التكنولوجيا القابضة	الشركة المصرية لخدمات التليفون المحمول (موبينيل)	٨٦٦,٠	٢٠,٠
ديسمبر-١١	رواسى للاستثمار العقارى	نماء للتنمية و الاستثمار	٤٤٥,٠	٦٦,٩
نوفمبر-١١	قافلة للتجارة و التوزيع	بى تك للتجارة و التوزيع	٢٠٣,٨	٨٧,٨
نوفمبر-١١	الكترولوكس كونتر اكينتيج اكينوبلاج	اوليمبك جروب للاستثمارات المالية	٢٣٩٨,٤	٩٨,٣
سبتمبر-١١	مستثمرون أفراد	بيراميدز كابيتال لتداول الاوراق المالية	٢,٠	١٠,٠
يناير-١١	مجموعة من المستثمرين	بلتون المالية القابضة	٦٤,٨	٨٩,٢
يناير-١١	البنك الوطنى للتنمية	القاهرة الوطنية للاستثمار والأوراق المالية	٣٣,٩	٢٤,٨
ديسمبر-١٠	المصرية القابضة للغازات الطبيعية (ايجاس)	غاز مصر	٦٧٤,٢	٨٠,٠
اغسطس-١٠	شارم دريمز القابضة للسياحة والفنادق	رواد مصر للاستثمار السياحي	٦٢,٩	١٠,١
اغسطس-١٠	الشركة المصرية العامة للسياحة و الفنادق	التعمير السياحي	٥٦,٦	٦٥,٣
يوليو-١٠	البنك الأهلى المتحد (شركة مساهمة بحرينية)	البنك الأهلى المتحد (مصر)	٩٨٤,٩	٤٤,٤
يناير-١٠	مجموعة سليمان القابضة للاستثمارات المالية ^{١/}	لورد للاستيراد والتصدير	٨٢,٥	١٠٠,٠
يناير-١٠	مجموعة سليمان القابضة للاستثمارات المالية ^{١/}	لورد للصناعات الدقيقة	٩٥,٧	٩٦,٩
يناير-١٠	مجموعة سليمان القابضة للاستثمارات المالية ^{١/}	لورد انترناشونال	٦٥,١	١٠٠,٠
يناير-١٠	سامكرت للاستثمار الهندسى	سامكرت مصر	٤٠٧١,٠	٩٩,٦
ديسمبر-٠٩	Beltone Partners Holding Ltd	بلتون المالية القابضة	٧٢,٦	٩٩,٨
ديسمبر-٠٩	الجونة للنقل السياحى	الشركة الدولية القابضة للفنادق	١٩٤٤,٤	٩٩,٧
ديسمبر-٠٩	مستثمرون أفراد	الكان القابضة	١٢,٥	١٢,٧
ديسمبر-٠٩	لافارج بيلدينج ماتريلز تريدينج ايجيبث	لافارج للأسمنت مصر	١٥٤٦٦,٠	٥٣,٧
نوفمبر-٠٩	أوليمبك جروب للإستثمارات المالية ^{٢/}	القاهرة للصناعات المغذية	٦٦,٤	٩٨,٨
اغسطس-٠٩	أوراسكوم لصيانة مصانع الأسمدة ^{١/}	المصرية للأسمدة	٣٤٦٨,٨	١٠٠,٠
يونيو-٠٩	Global Investment And Management Group Limited	المنصورة للراتجات والصناعات الكيماوية	٢٩,١	٦٩,١
ابريل-٠٩	البنك الوطنى للتنمية	الوطنية للزجاج والبلور	١٨٢,٥	٨٨,٣
ابريل-٠٩	مؤسسة التمويل الدولية (IFC)	بنك الإسكندرية	١١٠٦,٨	٩,٨
مارس-٠٩	مستثمر هندى	الإسكندرية للخدمات الطبية - مركز الإسكندرية الطبى	٩٦,٧	٨٦,٤
مارس-٠٩	حديد البحر الأحمر	مصر الوطنية للصلب (عتاقة)	١٤,٨	٤,٠
ديسمبر-٠٨	حديد البحر الأحمر	مصر الوطنية للصلب (عتاقة)	٣٥٥,٨	٩٦,٠
ديسمبر-٠٨	مجموعة من المستثمرين	جنرال للهندسة و المحركات	٢,٦	٤٢,٦
ديسمبر-٠٨	النعيم القابضة للاستثمارات	النعيم للاستثمارات المالية	٩,٥	٣٨,٠
اكتوبر-٠٨	شركة ماك القابضة للصناعة	شركة الإسفنج المصرية	١٩,٢	٢٨,٨
سبتمبر-٠٨	شركة شركاء بلتون القابضة المحدود	بلتون المالية القابضة	٦٨,٦	٩٩,٩
سبتمبر-٠٨	Prime Industrial Holding	الوطنية للزجاج والبلور	١٩٢,١	٨٨,٣
سبتمبر-٠٨	شركة أبو ظبى للخدمات المالية	السلام للوساطة فى الأوراق المالية	٢١,٠	٧٠,٠
اغسطس-٠٨	المصرية لصناعة المنسوجات	دايس للملابس الجاهزة	٨٨,٠	٦٠,٠

المصدر: النشرة الشهرية للورصة المصرية.

١/ القيمة بالدولار الامريكى.

٢/ عملية تبادل أسهم.

جدول (٣٣): أهم الشركات التي تم خصصتها أو تصفيتها
(من ١٩٩٣ - ١٩٩٤ وحتى ٣١ يناير ٢٠١٣)

(مليون جنيه)

طريقة البيع	عدد الشركات	النسبة المباعية	قيمة البيع
اجمالي بيع اقلية، ومنها:	٢٨٢		٥٣,٦٤٤
	٣٨		٦,٠٦٤
		%٥٢	١,٢٠٢
		%٧١	٧٦٨
		%٦٢	٦٩٢
		%٩٠	٢٩٩
	٢٣		١١,٠٠٣
		%٢٠	٥,١٢٢
		%٢٠	١,٦٢٦
		%٤	٩٣٢
بيع اقلية، ومنها:		%٣٤	٥٤٩
	٣٤		--
	٤٤		٣,٤٣٧
	٨٥		٣٢,٢٠٨
		%٨٠	٩,٢٧٤
		%٤٦	١,٩٧١
		%٣٣	١,٨٠٠
		%١٠٠	١,٣٨٠
	٣٣		٩٣٢
		%١٠٠	٧٠
بيع لمستثمر رئيسي، ومنها:		%١٠٠	٦١
		%١٠٠	٦٠
		%٩٠	٥١
	٢٥		--

المصدر: وزارة الإستثمار ونشرة البورصة المصرية.
-- بيان غير متاح.

جدول (٣٣ - تابع): تطور برنامج الخصخصة
(١٩٩١/ ١٩٩٢ - ٢٠٠٩ / ٢٠١٠)*

(مليون جنيه)

	بيع مشروعات قانون ٢٠٣ ^١		بيع المشروعات المشتركة ^٢		شركات قطاع عام أخرى		الإجماليات	
	العدد	الحصيلة	العدد	الحصيلة	العدد	الحصيلة	العدد	الحصيلة
١٩٩١ - يونيو ١٩٩٤	١١	٤١٨	-	-	-	-	١١	٤١٨
١٩٩٥/١٩٩٤	١٤	٨٦٧	-	-	-	-	١٤	٨٦٧
١٩٩٦/١٩٩٥	١٢	٩٧٧	-	-	-	-	١٢	٩٧٧
١٩٩٧/١٩٩٦	٢٩	٤,٥٩٥	-	-	-	-	٢٩	٤,٥٩٥
١٩٩٨/١٩٩٧	٢٣	٢,٤٨٧	-	-	-	-	٢٣	٢,٤٨٧
١٩٩٩/١٩٩٨	٣٣	١,٨٢٤	-	-	-	-	٣٣	١,٨٢٤
٢٠٠٠/١٩٩٩	٣٩	٤,٦٩٤	١	١٤	١	١٤	٤٠	٤,٧٠٨
٢٠٠١/٢٠٠٠	١١	٢٥٢	٧	١١٨	-	-	١٨	٣٧٠
٢٠٠٢/٢٠٠١	٧	٧٣	٣	٨٧٩	-	-	١٠	٩٥٢
٢٠٠٣/٢٠٠٢	٦	٤٩	١	٦٤	-	-	٧	١١٣
٢٠٠٤/٢٠٠٣	٩	٤٢٨	٤	١١٥	-	-	١٣	٥٤٣
٢٠٠٥/٢٠٠٤	١٦	٨٢٤	١٢	٤,٨١٩	١	٥,١٢٢	٢٨	٥,٦٤٣
٢٠٠٧/٢٠٠٦	٤٥	٢,٧٧٤	٧	١,٥٥٩	١	٩,٢٧٤	٥٣	١٣,٦٠٧
٢٠٠٨/٢٠٠٧	٢٠	٧٤٥	١٦	٣,٢٣٨	-	-	٣٦	٣,٩٨٣
٢٠٠٩/٢٠٠٨	١٥	١,١٣٠	٢	٨٣	-	-	١٧	١,٢١٣
٢٠١٠/٢٠٠٩ *	-	-	٤	٥٠	-	-	٤	٥٠

المصدر: وزارة الإستثمار
* بيانات مبدئية. جدير بالذكر أنه قد تم إرجاء برنامج الخصخصة خلال معظم السنة المالية ٢٠٠٨/٢٠٠٩ في ضوء إعداد "برنامج الملكية الشعبية" والذي تم تأجيله من جراء أثر الأزمة المالية العالمية على السوق المحلي.
١/ يتضمن بيع الاراضى غير المستغلة.
٢/ تعبر بيانات الشركات المشتركة عن قيمة مساهمة القطاع العام بها.

جدول (٣٤): أداء مؤشرات IFCI / S&P للأسواق الناشئة ^{١/}

الترتيب	الأسواق الناشئة ^{٢/}	العائد (%)	
		التغير السنوى (منذ بداية العام) نوفمبر-١٣	التغير الشهري نوفمبر-١٣
١	الصين	٩,٢	٤,٥
٢	المكسيك	-٠,٧	٢,٩
٣	بولندا	٦,٩	١,٣
٤	كوريا	٤,٩	١,٠
٥	مصر	٤,٣	-٠,١
٦	تايلاند	٧,٥	-١,٢
٧	ماليزيا	٣,٣	-٢,٠
٨	المغرب	١,٦	-٢,٠
٩	المجر	٠,١	-٢,١
١٠	الهند	-٩,٧	-٣,١
١١	تركيا	-١٣,٥	-٣,٥
١٢	جنوب أفريقيا	-٧,٩	-٣,٨
١٣	روسيا	-٣,٩	-٤,٤
١٤	التشيك	-١١,٨	-٦,١
١٥	شيلي	-٢١,١	٦,٦
١٦	البرازيل	-١٥,٤	-٦,٩
١٧	الفلبين	-١,٤	-٦,٩
١٨	تايلند	-٥,٧	-٨,٠
١٩	بيرو	-٣٢,٨	-٩,٤
٢٠	اندونيسيا	-٢٣,١	-١٢,١

المصدر: التقرير الشهري للبورصة المصرية

١/ بناء على مؤشر أسعار ستاندرد آند بورز/ هيئة التمويل الدولية (IFCI). يقيس المؤشر الأداء اليومي لأكثر الأسهم نشاطاً في البورصات المحلية، حتى لو لم تكن متاحة أمام المستثمرين الأجانب.

٢/ تم استبعاد الأرجنتين من مؤشر أسعار ستاندرد آند بورز/ هيئة التمويل الدولية (IFCI) اعتباراً من ٢١ سبتمبر ٢٠٠٩، كما كان قد تم استبعاد فنزويلا من مؤشرات ستاندرد آند بورز/ هيئة التمويل الدولية للأسواق الناشئة في ١١ ابريل ٢٠٠٧.

جدول (٣٥): الأرصدة القائمة لأذون الخزانة وفقا للقطاعات الحائزة لها

(مليون جنيه)

	يونيو-٠٩	يونيو-١٠	يونيو-١١	يونيو-١٢	يونيو-١٣	سبتمبر-١٣	أكتوبر-١٣	نوفمبر-١٣	ديسمبر-١٣
إجمالي الأرصدة القائمة	٢٣٩,٠٨٠	٢٦٦,١٢١	٣٥٦,١٠٣	٣٧٣,٣٩٨	٤٢٥,٨٤٧	٤٤٦,٢٦٥	٤٤٩,١٦٣	٤٥٤,٣١٥	٤٥٣,٩٣٢
العملاء الاجانب	٤,٩٤٥	٣٨,٣٧٠	٢٤,٥٤٢	٨٠٠	١,٢٣٨	١,١٧٦	١,٠٨٤	١,٠٧٥	٩٧٥
شركات التعامل فى الأوراق المالية	٩٨٨	٨٠٠	١,٠٣٤	١,٢١٢	٧٦٢	٧٧٢	٨٦٢	٧٤٤	٦٠٣
الشركات القابضة و الإستثمارية	٥,٢٠٨	٥,٩٢٦	٨,٩٦٦	١٧,٨٧٦	١١,٤٤٤	١٣,٨١٦	١٣,٤٢٨	١٤,٩٢٨	١٥,٢٩٧
البنوك	١٩٤,٩٢٩	١٧٦,٥٢٠	٢٥٠,١٠٢	٢٥٧,١١٩	٣٠٢,٣٨٠	٣٢٣,٤١٩	٣٢٦,٩٤١	٣٣٣,٥٧٠	٣٣٥,٩٤٩
بنوك قطاع عام	١١٠,٤٨٢	٩١,٢٧٦	١١٦,٨٩٢	١٢٩,٩٧٨	١٦٦,٣٠٩	١٧١,٤٤١	١٧١,٨١٣	١٧٢,٨٩٣	١٦٨,٥٠٦
بنوك قطاع خاص	٦٧,٥٧٠	٦٦,٥٣٠	١١٠,٣١٩	١٠٥,٤٥١	١١٧,٤٠٨	١٣٤,٨٥٣	١٣٥,٩٦٤	١٤٠,٦٧٢	١٤٥,٨٥٧
بنوك فروع أجنبية	٩,٢٢٢	١٠,٧٤٨	٩,٣٠٤	١٦,٥٩٧	١١,١٥٩	٩,٤٥٤	١١,٣١٨	١٢,٢١٦	١٤,٤٩٥
بنك الإستثمار القومى	٢,٧١٥	٢,٧٤٩	٨٢٠	١٠٠	٠	٠	٠	٠	٠
بنوك متخصصة	٤,٩٤٠	٥,٢١٧	١٢,٧٦٧	٤,٩٧٨	٧,٥٠٤	٧,٦٧١	٧,٨٤٦	٧,٧٨٩	٧,٠٩١
سماسرة النقد الاجنبى	٠	٠	٠	٠	٠	٠	٠	٠	٠
شركات التأمين	١,٥٦٨	١,٨٠٣	٦,٤٩١	١٢,٥١٠	١٤,٦٣٧	١٤,٩٢١	١٥,٠٢٠	١٤,٥٣٣	١٤,٩٣٢
قطاع عام	١,٠٩٥	٩٤١	٥,٠٢٨	٩,٣٠٢	١٢,٠٦٤	١٢,٤١١	١٢,٣٧٥	١١,٧٦٠	١١,٩٢١
قطاع خاص ^{١/}	٤٧٣	٨٦٢	١,٤٦٣	٣,٢٠٨	٢,٥٧٣	٢,٥١٠	٢,٦٤٥	٢,٧٧٣	٣,٠١١
صناديق الإستثمار	٢٤,٧٣١	٣٣,٠٣٤	٤٤,٤٨٤	٤٧,١٩٣	٥٩,٨١٨	٥٩,١٥٦	٦٠,٠٦٩	٥٧,٨٧٣	٥٥,٢١٦
صناديق التأمين	١,٠٩٦	٧٥٧	٨,٦٤١	٥,٦٦٠	١٠,١٦٥	٩,٩٨٤	٩,٥٤٦	٨,٤٠١	٨,١٧٠
قطاع الاسكان والتعمير	١٦٨	١٩٧	٤٤١	٦٨٦	٣٥٨	٤١١	٣٩٢	٦٣١	٤٩٦
قطاع التجارة	٣	٥٠	٧٦	١٩٠	٣٨٣	٢٠٢	٣١٢	٣٧٦	٣٧٧
قطاع الصناعات التحويلية	٩١	٢٢٩	٢٦٨	٦٨٨	٨٦٨	١,٢٨٦	٨٩٠	٨١٦	٧٤٩
القطاع المالى	٤٢	٥٣١	٣٠٠	١٢٧	٢١٤	١٧١	١٧٥	١٣٤	١٥٤
قطاع النقل والمواصلات/ الكهرباء/ غاز/ صحة	١	٢١	٥٣	٨٥	١١٠	٣٦	٣٤	٤٩	٦٠
القطاع الافراد	٤٩٥	١,٨١٦	٣,٣٠٢	١٢,٨٧٨	٥,٥٢٠	٤,٧٦٣	٤,٩١٩	٥,٠٤٣	٤,٩٦٩
قطاع البترول والتعدين	٢,٠١٠	١,٩٢٢	١,٨٩٨	٢,٤٠٥	٣,٦٨٥	٢,٢٧٠	٢,٠٤٠	٢,١٩٦	٢,٢٥٧
قطاع الخدمات	٩٤	٨٥٠	١,٨٧١	١,٢٨٠	٥٠٩	٥٨٨	١,١٠٣	١,٤٠٤	١,٣٦٩
مجالات أخرى ^{٢/}	٢,٧١١	٣,٢٩٥	٣,٦٣٤	١٢,٦٨٩	١٣,٧٥٦	١٣,٢٩٤	١٢,٣٤٨	١٢,٥٤٢	١٢,٣٥٩

المصدر: البنك المركزى المصرى.

١/ يتضمن شركات التأمين الخاصة و الفروع الاجنبية.

٢/ تتضمن ٤٥ مليار جنيه اذون خزانة (صكوك) أصدرت لصالح البنك المركزى المصرى وفقاً للإتفاق مع وزارة المالية لاستخدامها فى عمليات السوق المفتوح. وجدير بالذكر فقد تم إهلاك كافة الاذون المصدرة لصالح البنك المركزى خلال الربع الأول من عام ٢٠٠٦/٢٠٠٧.

جدول (٣٦) محفظة الأوراق المالية لدى البنوك ^{١/}

(مليون جنيه)

يونيو-٠٩	يونيو-١٠	يونيو-١١	يونيو-١٢	يونيو-١٣	سبتمبر-١٣	أكتوبر-١٣	نوفمبر-١٣	ديسمبر-١٣
٣٣٢,٥٩٧	٤٠٥,٨٩٥	٤٧٤,١٧٦	٥٥٥,٣٢٦	٦٥٣,٨٨٩	٦٨٠,١١٧	٦٨٩,٨٠٦	٧٠٣,٤٣١	٧٣٥,١١٩
إجمالي الأوراق المالية								
٢٩٧,١٩٤	٣٣٨,٨٣٤	٤٤٢,٦٤٨	٤٩٤,٩٣٤	٥٧١,٢٠٤	٥٩٦,٤١١	٦٠٥,٨٦٦	٦١٨,١٦٣	٦٢٧,٩٦٢
بالعملة المحلية								
٣٥,٤٠٣	٦٧,٠٦١	٣١,٥٢٨	٦٠,٣٩٢	٨٢,٦٨٥	٨٣,٧٠٦	٨٣,٩٤٠	٨٥,٢٦٨	١٠٧,١٥٧
بالعملة الأجنبية								
٢٧٦,٠٩٥	٣١٨,٨٧٦	٤١٢,١٩٦	٤٩٨,٣٠٩	٥٩٣,٩٣٩	٦١٩,٣٥٤	٦٢٨,٦٥٥	٦٤١,٧١٠	٦٧١,٩٨٦
القطاع الحكومي								
٢٦٢,٠٤٤	٣٠٣,٢٩٧	٤٠٧,٨١٤	٤٦١,٨٢١	٥٣٦,١٥٥	٥٦٠,٩٢٢	٥٧٠,٠٢٢	٥٨١,٩٢٣	٥٩٠,٧٩٠
بالعملة المحلية ومنها:								
١٤,٠٥١	١٥,٥٧٩	٤,٣٨٢	٣٦,٤٨٨	٥٧,٧٨٤	٥٨,٤٣٢	٥٨,٦٣٣	٥٩,٧٨٧	٨١,١٩٦
بالعملة الأجنبية								
-	-	-	-	-	-	-	-	-
صكوك البنك المركزي (بالعملة المحلية)								
١,٣٣٨	١,٠٥٢	٩٨٠	٧١٤	٥٠٥	٥٠٦	٥٢٥	٥٢٥	٥٠١
قطاع الأعمال العام								
١,٣٣٨	١,٠٥٢	٩٨٠	٧١٤	٥٠٥	٥٠٦	٥٢٥	٥٢٥	٥٠١
بالعملة المحلية								
-	-	-	-	-	-	-	-	-
بالعملة الأجنبية								
٣٩,٢٨٧	٣٩,٩٩١	٣٩,٢٣٩	٣٧,٠١٨	٣٩,٠٤٤	٣٩,٣٢٦	٣٩,٦٩٠	٤٠,٠٧٥	٤٠,٨٥٦
قطاع الأعمال الخاص								
٣٣,٧٥٥	٣٤,٣٩٤	٣٣,٧٦٤	٣٢,٣١٠	٣٤,٤٦٩	٣٤,٨٩٩	٣٥,٢٣٥	٣٥,٦٣٢	٣٦,٥٩١
بالعملة المحلية								
٥,٥٣٢	٥,٥٩٧	٥,٤٧٥	٤,٧٠٨	٤,٥٧٥	٤,٤٢٧	٤,٤٥٥	٤,٤٤٣	٤,٢٦٥
بالعملة الأجنبية								
١٥,٨٧٧	٤٥,٩٧٦	٢١,٧٦١	١٩,٢٨٥	٢٠,٤٠١	٢٠,٩٣١	٢٠,٩٣٦	٢١,١٢١	٢١,٧٧٦
قطاع العالم الخارجى (غير المقيمين)								
٥٧	٩١	٩٠	٨٩	٧٥	٨٤	٨٤	٨٣	٨٠
بالعملة المحلية								
١٥,٨٢٠	٤٥,٨٨٥	٢١,٦٧١	١٩,١٩٦	٢٠,٣٢٦	٢٠,٨٤٧	٢٠,٨٥٢	٢١,٠٣٨	٢١,٦٩٦
بالعملة الأجنبية								

المصدر: البنك المركزى المصرى

-- لا يوجد إصدار خلال الفترة المشار إليها.

١/ غير متضمن محفظة الأوراق المالية لدى البنك المركزى المصرى.

جدول (٣٧): صافى الإستثمارات الأجنبية المباشرة موزعة بحسب الدول

(مليون دولار)

بيان ربع سنوى				بيان سنوى					
يوليو -سبتمبر ١٤/١٣ *	ابريل - يونيو ١٣/١٢	يناير- مارس ١٣/١٢	يوليو -سبتمبر ١٣/١٢	٢٠١٣/٢٠١٢ *	٢٠١٢/٢٠١١	٢٠١١/٢٠١٠	٢٠١٠/٢٠٠٩	٢٠٠٩/٢٠٠٨	
١٢٤٦	١٦٢٩	١٠٧٥	١٠٨	٣٠٠٥	٣٩٨٢	٢١٨٩	٦٧٥٨	٨١١٣	صافى الاستثمارات الأجنبية المباشرة
٢٣٦٦	٢٧٣٥	٢١٦٠	٢٢٥٥	٩٦١٤	١١٧٦٨	٩٥٧٤	١١٠٠٨	١٢٨٣٦	١- التدفقات للداخل (ومنها)
٥٦٢,٢	٥٢٧,٧	٤٤٥,٥	٦٥٤,٠	٢١٨٢,٩	٥٧٧,٦	١٧٩٠,٥	١٤٢٤,٩	٣٥١٥,٠	الولايات المتحدة الأمريكية
٣١,٨	٣٥,٧	٣٦,٣	٤١,٢	١٨٦,٤	٢٠٢,٥	٢٧٤,٥	١٠٩,٧	١٠٢,٦	ألمانيا
٢٥,٦	٧٤,٥	٤٧,٨	٩٧,٢	٢٦٦,١	٣١٥,٦	٢٢٧,٠	٢٨٦,٢	٢٥٤,٣	فرنسا
١٢٨١,٦	١١٦٩,١	٥٨٦,٩	٧٠١,٢	٣٣٣٧,٨	٥٨١٩,٧	٤٣٠٧,١	٤٩٢٦,١	٣٢٣١,٨	المملكة المتحدة
٠,٤	١,٨	١,٣	٢٣,٣	٣٠,٤	٦١,٠	٤٦,٥	٨٠,٥	٢٧,٠	أسبانيا
٩,٠	١٧,٤	٢٧,٨	٧١,٧	١٦٣,٥	٤٠٩,٤	١٤٥,٦	١٢٨,٨	١٣٤,٠	هولندا
٥١,٠	٦٢,٢	٣٩,٠	٣٥,٣	١٩١,٧	٢٤٠,٤	٢٠٦,٣	٣٢٣,٤	٥١٤,١	السعودية
٥٩,٥	٢٢٦,٧	٦٩,٣	٥٥,٣	٤٨٠,٦	٥٥٩,٨	٤١٠,٨	٣٠٣,٥	١٠٣٧,٤	الإمارات العربية المتحدة
١٥,٠	١٣,٧	١٣,٣	١١,٨	٤٦,٤	٦٣,٥	٥٨,٦	١٨٨,٧	١١٨,٠	الكويت
٢٥,٣	٤١,٩	١٥٦,٤	٢٥,٧	٢٦٢,٧	١٥٢,٥	٦٦,٢	٦٤,١	٢٠,٥	البحرين
١,٥	٣,٧	٤,٣	٠,٨	١٠,٩	١٣,٣	١١,٩	٩,٨	١١,١	عمان
٢٥,٠	١٨,٧	١٢,٣	٦٨,١	١١٥,٤	١٢٤,٨	١٥٨,٨	١١١,٤	١٥٤,٦	سويسرا
٢٧٨,٠	٥٤١,٦	٧١٩,٦	٤٦٩,٧	٢٣٣٩,٢	٢٤٩٦,٥	١٨٧٠,٦	٣٠٥١,٠	٣٧١٥,٧	دول أخرى
١١٢٠-	١١٠٦-	١٠٨٥-	٢١٤٧-	٦٦٠٩-	٧٧٨٦-	٧٣٨٦-	٤٢٥٠-	٤٧٢٣-	٢- التدفقات للخارج

المصدر: البنك المركزى المصرى

* أرقام مبدئية.

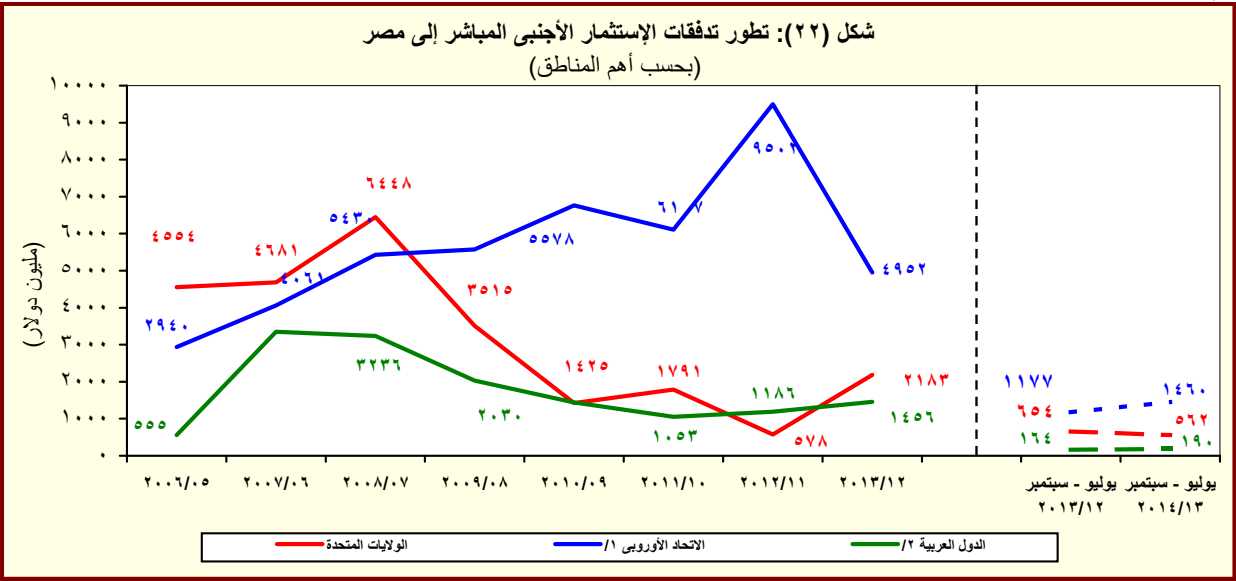

المصدر: البنك المركزى المصرى

^{١/} تتضمن النمسا وبلجيكا والدنمارك وقبرص وفرنسا وألمانيا واليونان وإيطاليا ولوكسمبورج والبرتغال ورومانيا وأسبانيا والسويد وهولندا والمملكة المتحدة.

^{٢/} تشمل البحرين والأردن والكويت ولبنان وليبيا وعمان وقطر والسعودية وتونس والإمارات ودول عربية أخرى.

القسم الثامن

معاملات القطاع الخارجى

ميزان المدفوعات - ميزان المعاملات الجارية (بيان سنوى)-----	٦٥	جدول (٣٨)
ميزان المدفوعات - ميزان المعاملات الرأسمالية (بيان سنوى)-----	٦٦	جدول (٣٩)
ميزان المدفوعات - ميزان المعاملات الجارية (بيان ربع سنوى)-----	٦٧	جدول (٤٠)
ميزان المدفوعات - ميزان المعاملات الرأسمالية (بيان ربع سنوى)-----	٦٨	جدول (٤١)
مؤشرات قياس أداء معاملات القطاع الخارجى-----	٦٩	جدول (٤٢)
بيانات التجارة الخارجية : الميزان التجارى طبقاً للتصنيف الوظيفى للأمم المتحدة-----	٧٠	جدول (٤٣)
بيانات التجارة الخارجية : الصادرات طبقاً للتصنيف الوظيفى للأمم المتحدة-----	٧١	جدول (٤٤)
بيانات التجارة الخارجية : الواردات طبقاً للتصنيف الوظيفى للأمم المتحدة-----	٧٢	جدول (٤٥)
حصيلة الصادرات البترولية-----	٧٣	جدول (٤٦)
أهم مؤشرات قطاع السياحة-----	٧٣	جدول (٤٧)
حركة الملاحة فى قناة السويس-----	٧٣	جدول (٤٨)
الصادرات حسب التوزيع الجغرافى-----	٧٣	جدول (٤٩)

جدول (٣٨): ميزان المدفوعات - ميزان المعاملات الجارية
بيان سنوى

(مليون دولار)

يوليو-سبتمبر ٢٠١٣/٢٠١٢	يوليو-سبتمبر ٢٠١٣/٢٠١٢	٢٠١٣/٢٠١٢	٢٠١٢/٢٠١١	٢٠١١/٢٠١٠	٢٠١٠/٢٠٠٩	٢٠٠٩/٢٠٠٨	
٧,٦٨٧-	٧,٨١٣-	٣١,٥٤٢-	٣٤,١٣٩-	٢٧,١٠٣-	٢٥,١٢٠-	٢٥,١٧٣-	الميزان التجارى ^{١/}
٥,٩٣٩	٦,٠١٥	٢٥,٩٧١	٢٥,٠٧٢	٢٦,٩٩٣	٢٣,٨٧٣	٢٥,١٦٩	الصادرات
٢,٧٨٦	٢,٤٤٠	١٢,٠٠٦	١١,٢٢٥	١٢,١٣٦	١٠,٢٥٩	١١,٠٠٥	بترولى
٣,١٥٣	٣,٥٧٥	١٣,٩٦٥	١٣,٨٤٧	١٤,٨٥٧	١٣,٦١٥	١٤,١٦٤	غير بترولى
١٣,٦٢٦-	١٣,٨٢٨-	٥٧,٥١٣-	٥٩,٢١١-	٥٤,٠٩٦-	٤٨,٩٩٣-	٥٠,٣٤٢-	الواردات
٢,٩٥٥-	٢,٩١٥-	١٢,٤٩٦-	١١,٧٧٥-	٩,٢٦٢-	٥,١٦١-	٧,٠٣٢-	بترولى
١٠,٦٧١-	١٠,٩١٣-	٤٥,٠١٨-	٤٧,٤٣٦-	٤٤,٨٣٤-	٤٣,٨٣٢-	٤٣,٣١٠-	غير بترولى
١٣٦	١,٦٤٨	٦,٦٩٢	٥,٥٨٥	٧,٨٧٨	١٠,٣٣٩	١٢,٥٠٢	الخدمات (صافى)
٣,٩٦٥	٥,٦٤٧	٢٢,٢٢١	٢٠,٨٧٢	٢١,٨٧٣	٢٣,٥٦٣	٢٣,٨٠١	المتحصلات
٢,٤٦٩	٢,٢٣٧	٩,١٨٨	٨,٥٨٥	٨,٠٦٩	٧,٢١٧	٧,٤٨١	النقل
١,٣٧٣	١,٢٨٨	٥,٠٣٢	٥,٢٠٨	٥,٠٥٣	٤,٥١٧	٤,٧٢١	ومنه: قناة السويس
٩٣١	٢,٦٤٠	٩,٧٤٨	٩,٤١٩	١٠,٥٨٩	١١,٥٩١	١٠,٤٨٨	السياحة والسفر
٥٥	٥٧	١٩٨	٢٤٦	٤١٩	٨٢٩	١,٩٣٧	دخل الاستثمار
٧٥	٨١	٤٣٨	٢٧٦	١١٨	٢١٨	٢٥٣	خدمات حكومية
٤٣٦	٦٣٢	٢,٦٥٠	٢,٣٤٦	٢,٦٧٩	٣,٧٠٨	٣,٦٤٣	متحصلات أخرى
٣,٨٣٠	٣,٩٩٩	١٥,٥٢٩	١٥,٢٨٨	١٣,٩٩٥	١٣,٢٢٤	١١,٢٩٩	المدفوعات
٣٩٢	٤٣٥	١,٦٥٩	١,٣٧٥	١,٣٨٥	١,٢٣٠	١,٤٩٢	النقل
٨٤٩	٧٢٤	٢,٩٢٩	٢,٤٩٨	٢,١١٣	٢,٣٢٨	٢,٧٣٩	السياحة والسفر
١,٤٤٠	١,٦٧٤	٥,٩٤٨	٦,٧٢٦	٦,٤٦٨	٥,١٩٤	١,٧٨٣	مدفوعات عن الاستثمار
١٩١	١٧٦	٥٥٦	٥٣٥	٥٥٤	٥٥٤	٦٢١	ومنه: فوائد مدفوعة
٣٦٤	٢١٦	١,٢٤٤	١,١٥٢	١,١٠٦	١,٥٣٥	١,١٨٢	المدفوعات الحكومية
٧٨٥	٩٥١	٣,٧٥٠	٣,٥٣٨	٢,٩٢٢	٢,٩٣٩	٤,١٠٢	مدفوعات أخرى
٧,٥٥١-	٦,١٦٤-	٢٤,٨٥٠-	٢٨,٥٥٤-	١٩,٢٢٥-	١٤,٧٨١-	١٢,٦٧١-	السلع والخدمات (صافى)
٨,٣٠٨	٤,٩٠٣	١٩,٢٦٨	١٨,٤٠٨	١٣,١٣٧	١٠,٤٦٣	٨,٢٤٧	التحويلات (صافى)
٤,٢٦٧	٤٠	٨٣٦	٦٣٢	٧٥٣	٩٥٤	٦١٤	التحويلات الرسمية (صافى)
٤,٠٤٢	٤,٨٦٣	١٨,٤٣٢	١٧,٧٧٦	١٢,٣٨٤	٩,٥٠٩	٧,٦٣٢	التحويلات الخاصة (صافى)
٧٥٧	١,٢٦١-	٥,٥٨٢-	١٠,١٤٦-	٦,٠٨٨-	٤,٣١٨-	٤,٤٢٤-	الميزان الجارى

المصدر: البنك المركزى المصرى.

* مبدئى.

أرقام معدلة من قبل البنك المركزى المصرى.

١/ يتضمن صادرات و واردات المناطق الحرة.

ملحوظة: بيانات التجارة فى هذا الجدول تم تجميعها من مصادر الجهاز المصرفى طبقاً للتدفقات النقدية. وقد تختلف هذه البيانات عن البيانات المجمعة لدى الجهاز المركزى للتعبئة العامة والإحصاء والمبنية على أساس التدفقات السلعية وفقاً لسجلات مصلحة الجمارك.

شكل (٢٣): توزيع متحصلات ميزان المعاملات الجارية

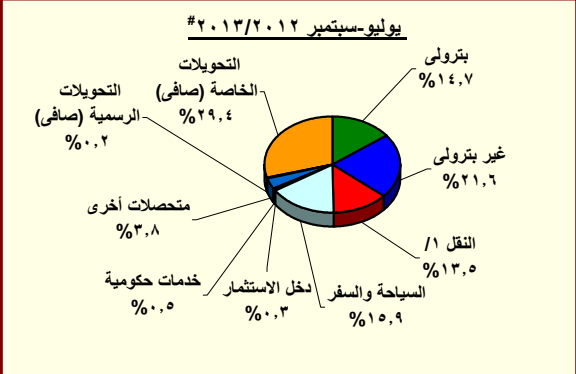
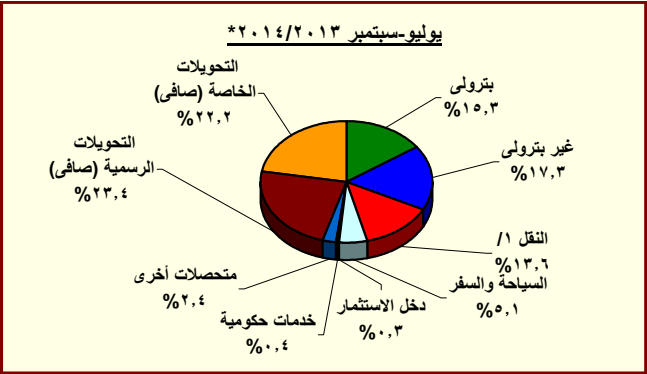

المصدر: البنك المركزى المصرى.

* مبدئى.

أرقام معدلة من قبل البنك المركزى المصرى.

١/ يتضمن متحصلات قناة السويس.

جدول (٣٩): ميزان المدفوعات (تابع) - ميزان المعاملات الرأسمالية
بيان سنوى

(مليون دولار)							
يوليو-سبتمبر #	يوليو-سبتمبر	٢٠٠٩/٢٠٠٨	٢٠١٠/٢٠٠٩	٢٠١١/٢٠١٠	٢٠١٢/٢٠١١	٢٠١٣/٢٠١٢	يوليو-سبتمبر
٢٠١٣/٢٠١٤*	٢٠١٢/٢٠١٣						
ميزان المعاملات الرأسمالية	٢,٢٨٥	٨,٩٨٠	-٤,١٩٩	١,٠٢٣	٩,٦٨٧	١,٥٠٠	٣,٩٧٩
الحساب الرأسمالى	٣-	٣٦-	٣٢-	٩٦-	٨٧-	٣٩-	٣٤-
الحساب المالى	٢,٢٨٧	٩,٠١٦	-٤,١٦٦	١,١١٩	٩,٧٧٤	١,٥٣٩	٤,٠١٢
تدفقات الاستثمار فى الخارج	١,٣٤١-	٩٧٧-	٩٥٨-	٢٤٩-	١٨٤-	٢٥-	٥٨-
تدفقات الاستثمارات المباشرة فى مصر (صافى) ^{١/}	٨,١١٣	٦,٧٥٨	٢,١٨٩	٣,٩٨٢	٣,٠٠٥	١,١٦٤	١,٢٤٦
استثمارات محفظة الأوراق المالية للخارج	٤١١-	٥٢٢-	١١٨-	١٤٩-	٢٢	١-	٣٢
صافى تدفقات محفظة الأوراق المالية فى مصر ^{٢/}	٩,٢١١-	٧,٨٧٩	-٢,٥٥١	٥,٠٢٥	١,٤٧٧	٣٢٧-	١,٢٦٨
و منها السندات ^{٣/}	-١,٠١٣	١,٣٥٧	٢١١	٨٠	٢,٢٥٨	٢٧٦-	٩٥٩
صافى الاستثمارات الأخرى	٥,١٣٦	-٤,١٢٣	-٢,٧٢٨	٢,٥٦٠	٥,٤٥٣	٧٢٨	١,٥٢٤
صافى الاقتراض	١,٢٥٢	٣,٠٠٤	١,٥٠١	٢٤٦	٥٧٩	٤٣٥-	٩٤٧-
القروض المتوسطة وطويلة الأجل	١٢٢	٨٠	-٨٢٩	-٣١٠	١٨٤	٥٠٨-	٥٩١-
المستخدم	٢,٠١٠	١,٨٣٥	١,١٤٨	١,٦٣٧	٢,١٦٩	٢٧٢	٢١٥
السداد	-١,٨٨٩	-١,٧٥٥	-١,٩٧٧	-١,٩٤٧	-١,٩٨٥	-٧٨٠	-٨٠٦
تسهيلات موردين ومشتريين متوسطة الأجل	٤٢٩-	١٢	-٦٣	-٧	٤٧-	١-	٨-
المستخدم	٦٠	١٠٣	٧٣	٧٨	٢٤٢	٩	١
السداد	-٤٨٩	-٩٢	-١٣٦	-٨٥	-٢٨٩	-١٠	-٩
صافى تسهيلات موردين ومشتريين قصيرة الأجل	١,٥٥٩	٢,٩١٣	٢,٣٩٣	٥٦٣	٤٤٢	٧٤	٣٤٨
أصول أخرى	٣,٧٤٤	٩,٦٦٩	-٣,٤٢٧	١,١٦٣	٨٥٨	١,٠٠٨	٥٨٧
البنك المركزى المصرى	٤٩	٤١-	-٦٤	٢٨	١٠	١٠	١١
البنوك الأخرى	٨,٣١٤	٢,٠٧٣	-١,٦٠٩	-٤,٣٦٦	٢,٠٦١	٧٢٣	٢١٥
أخرى	-٤,٦١٩	-٧,٥٥٥	-١,٧٥٤	-٣,٢٣٠	-٢,٩٠٩	٢٩٥	٧٩١
خصوم أخرى	١٤٠	٢,٥٤٢	٨٠٢	١,١٥١	٥,٧٣٢	١٥٥	٣,٠٥٨
البنك المركزى المصرى	٦	١,١٨٧	٤٤	١,١٦٩	٦,٤٥٣	٥٠٣	٣,٠٠١
البنوك الأخرى	١٣٤	١,٣٥٥	٧٥٨	١٨	٧٢١	٣٤٨	٥٦
السهم والخطأ (صافى)	-١,٢٣٨	-١,٣٠٦	٥٣٣	-٢,١٥٥	-٣,٨٦٨	-٧٥٨	-٩٨٩
الميزان الكلى	-٣,٣٧٨	-٣,٣٥٦	-٩,٧٥٤	-١١,٢٧٨	-٢٣٧	-٥١٩	-٣,٧٤٧

المصدر: البنك المركزى المصرى.

* مبدئى.

أرقام معدلة من البنك المركزى.

١/ تتضمن استثمارات أجنبية مباشرة فى قطاع البترول منذ الربع الأول من العام المالى ٢٠٠٥/٠٤.

٢/ تتضمن ٢٠٠٨/٠٧ سندات بالجنبيه المصرى(تدفقات للداخل)، و صافى تعاملات الأجانب فى أدون الخزانة المصرية (تدفقات للداخل)، بالإضافة إلى صافى تعاملات الأجانب فى شهادات الإيداع المصرية (تدفقات للخارج).

٣/ بدءاً من نوفمبر ٢٠٠٣، قام البنك المركزى المصرى بتغيير التتويب الخاص بالسندات الدولارية السيادية (أصدرت فى يوليو ٢٠٠١ بقيمة ١,٥ مليار دولار) لتوضع تحت بند صافى إستثمارات المحافظ فى مصر بدلاً من صافى الاقتراض كما كان متبع فى السابق. قيم السندات عاليه غير متضمنة تلك المملوكة من قبل المؤسسات المقيمة داخل مصر.

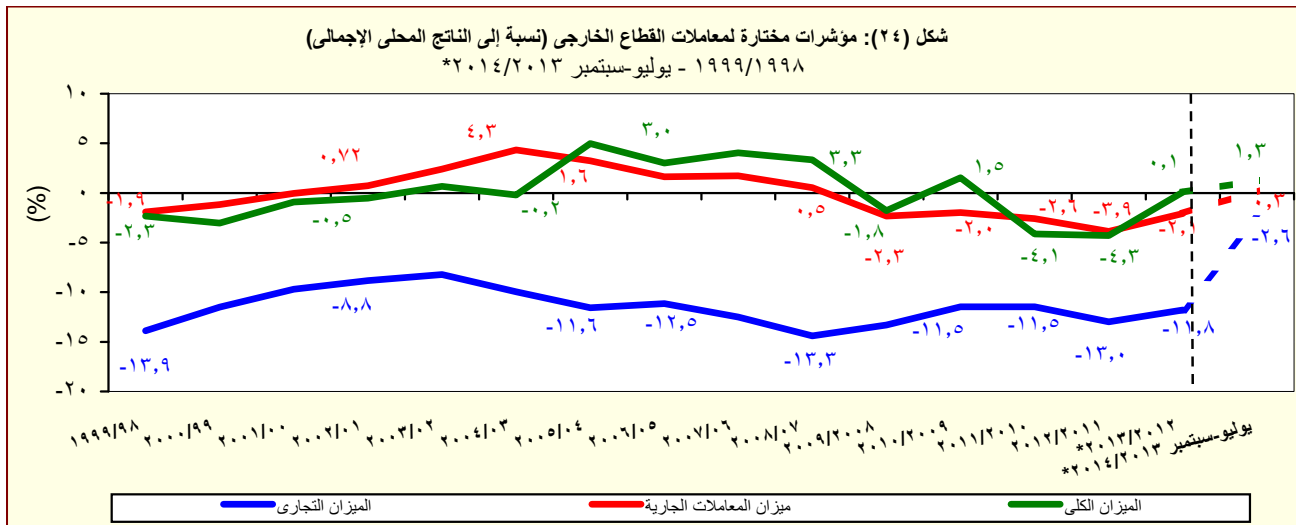

جدول (٤٠): ميزان المدفوعات - ميزان المعاملات الجارية
بيان ربع سنوى

(مليون دولار)

	٢٠١٣/٢٠١٢*				٢٠١٢/٢٠١١				
	الربع الأول*	الربع الرابع	الربع الثالث [#]	الربع الاول	الربع الرابع	الربع الثالث	الربع الثانى	الربع الاول	
الميزان التجارى ^{١/}	٧,٦٨٧-	٧,٧٢٥-	٧,٠٢٨-	٧,٨١٣-	٩,٦٦٤-	٨,٨٧٧-	٧,٧٧٥-	٧,٨٢٣-	
الصادرات	٥,٩٣٩	٦,١٥٢	٦,٣٧٢	٦,٠١٥	٥,٩٥١	٥,٥٣٢	٦,٨٢٤	٦,٧٦٥	
بترولى	٢,٧٨٦	٢,٥٥٩	٣,٠١٥	٢,٤٤٠	٢,٣٧٤	٢,١١٢	٣,٥٠٦	٣,٢٣٤	
غير بترولى	٣,١٥٣	٣,٥٩٣	٣,٣٥٧	٣,٥٧٥	٣,٥٧٨	٣,٤٢٠	٣,٣١٨	٣,٥٣١	
الواردات	١٣,٦٢٦-	١٣,٨٧٧-	١٣,٤٠٠-	١٣,٨٢٨-	١٥,٦١٥-	١٤,٤٠٩-	١٤,٥٩٩-	١٤,٥٨٨-	
بترولى	٢,٩٥٥-	٢,٨٩٨-	٢,٨٩٤-	٢,٩١٥-	٣,٥١٣-	٢,٨٧٧-	٢,٥١٢-	٢,٨٧٣-	
غير بترولى	١٠,٦٧١-	١٠,٩٧٨-	١٠,٥٠٦-	١٠,٩١٣-	١٢,١٠٢-	١١,٥٣٣-	١٢,٠٨٦-	١١,٧١٥-	
الخدمات (صافى)	١٣٦	١,١٧٨	١,٥٧٤	١,٦٤٨	١,٥٢٥	٩٣٧	١,٥٠١	١,٦٢٢	
المتحصلات	٣,٩٦٥	٤,٩٥٣	٥,٥٠٩	٥,٦٤٧	٥,٢٦٥	٤,٩٧٥	٥,٢٢١	٥,٤١١	
النقل	٢,٤٦٩	٢,٤٩٤	٢,١١١	٢,٢٣٧	٢,١٤١	٢,١٤٤	٢,٢٢٤	٢,٠٧٦	
ومنه : قناة السويس	١,٣٧٣	١,٢٥٦	١,١٤٥	١,٢٨٨	١,٢٧٩	١,٢٤٦	١,٣٢٣	١,٣٦٠	
السياحة والسفر	٩٣١	١,٦٧٢	٢,٤٩٤	٢,٦٤٠	٢,٣٣٥	٢,٠٢٣	٢,٣٦٠	٢,٧٠٢	
دخل الاستثمار	٥٥	٥٨	٤٤	٥٧	٨١	٥٥	٥٤	٥٦	
خدمات حكومية	٧٥	٩٠	١٣٢	٨١	٨١	١٣٥	٤٢	١٩	
متحصلات أخرى	٤٣٦	٦٤٠	٧٢٨	٦٣٢	٦٢٨	٦١٨	٥٤١	٥٥٨	
المدفوعات	٣,٨٣٠	٣,٧٧٥	٣,٩٣٥	٣,٩٩٩	٣,٧٤٠	٤,٠٣٨	٣,٧٢٠	٣,٧٩٠	
النقل	٣٩٢	٣٩٦	٣٨٤	٤٣٥	٤٢٠	٣٥٧	٢٨٦	٣١٢	
السياحة والسفر	٨٤٩	٨٢٦	٦٦٥	٧٢٤	٥٨٦	٥٩٤	٦٩١	٦٢٧	
مدفوعات عن الاستثمار	١,٤٤٠	١,٣٩٥	١,٥٥٥	١,٦٧٤	١,٦٦٩	١,٨٥٢	١,٤١٩	١,٧٨٥	
ومنه : فوائد مدفوعة	١٩١	٨٢	٢١٣	١٧٦	٨٨	١٧٧	٨٢	١٨٧	
المدفوعات الحكومية	٣٦٤	٣٦٢	٥٠٩	٢١٦	٢٣٦	٢٨٥	٣١٠	٣٢١	
مدفوعات أخرى	٧٨٥	٧٩٦	٨٢٣	٩٥١	٨٢٩	٩٥٠	١,٠١٤	٧٤٤	
السلع والخدمات (صافى)	٧,٥٥١-	٦,٥٤٦-	٥,٤٥٥-	٦,١٦٤-	٨,١٣٩-	٧,٩٣٩-	٦,٢٧٤-	٦,٢٠٢-	
التحويلات (صافى)	٨,٣٠٨	٤,٨٥١	٤,٦١٢	٤,٩٠٣	٥,٠٧١	٤,٩١٥	٤,٣٩٥	٤,٠٢٦	
التحويلات الرسمية (صافى)	٤,٢٦٧	١٩٦	١٠	٤٠	٦٦	٤٤	٥٠٧	١٦	
التحويلات الخاصة (صافى)	٤,٠٤٢	٤,٦٥٥	٤,٦٠٢	٤,٨٦٣	٥,٠٠٦	٤,٨٧١	٣,٨٨٩	٤,٠١١	
الميزان الجارى	٧٥٧	١,٦٩٥-	٨٤٣-	١,٢٦١-	٣,٠٦٨-	٣,٠٢٥-	١,٨٧٩-	٢,١٧٥-	

المصدر: البنك المركزى المصرى.

* مبدئى.

أرقام معجلة من قبل البنك المركزى

١ / يتضمن صادرات و واردات المناطق الحرة.

ملحوظة : بيانات التجارة فى هذا الجدول تم تجميعها من مصادر الجهاز المصرفى طبقاً للتدفقات النقدية. و قد تختلف هذه البيانات عن البيانات المجمعة لدى الجهاز المركزى للتعبئة العامة والإحصاء والمبنية على أساس التدفقات السلعية وفقاً لسجلات مصلحة الجمارك .

جدول (٤١): ميزان المدفوعات (تابع) - ميزان المعاملات الرأسمالية
بيان ربع سنوى

(مليون دولار)

	٢٠١٢/٢٠١١				٢٠١٣/٢٠١٢*				٢٠١٤/٢٠١٣*
	الربع الاول	الربع الثانى	الربع الثالث	الربع الرابع	# الربع الاول	الربع الثالث	الربع الرابع	الربع الاول	
ميزان المعاملات الرأسمالية	٥٠٢	-٢,٩١٤	-٣٠٩	٣,٧٤٣	١,٥٠٠	٢٨	٥,٤١٣	٣,٩٧٩	
الحساب الرأسمالى	-٢٠,٥	-١١,٨	-٤٦,٥	-١٧,٢	-٣٨,٦	-٨,٠	-٢٣,٤	-٣٣,٧	
الحساب المالى	٥٢٣	-٢,٩٠٢	-٢٦٢	٣,٧٦١	١,٥٣٩	٣٦	٥,٤٣٧	٤,٠١٢	
تدفقات الاستثمار فى الخارج	-٧٩	-٢٣	-٧٦	-٧٢	-٢٥	-٤٧	-٧٣	-٥٨	
تدفقات الاستثمارات المباشرة فى مصر (صافى) ^{١/}	٤٤٠	-٨٥٨	١,٥٨٤	٢,٨١٧	١,١٦٤	١,٠٧٥	١,٦٢٩	١,٢٤٦	
استثمارات محفظة الأوراق المالية للخارج	-٦٣	-٩٣	-٦	١٣	-١	١٤	-٧	٣٢	
صافى تدفقات محفظة الأوراق المالية فى مصر	-١,٧٣٠	-١,٥٧٩	-١,٢٦٠	-٤٥٦	-٣٢٧	-٥٣١	٢,٢٦٨	١,٢٦٨	
و منها السندات ^{٢/}	-٣٢٥	-٥١	-٢١	٤٧٦	-٢٧٦	-٤	٢,٤٩٨	٩٥٩	
صافى الاستثمارات الأخرى	١,٩٥٥	-٣٤٩	-٥٠٥	١,٤٥٩	٧٢٨	-٤٧٥	١,٦٢٠	١,٥٢٤	
صافى الاقتراض	٢٨٧	٢٨٣	-٢٩٤	-٣٠	-٤٣٥	٣٥١	-٩٥٢	-٩٤٧	
القروض المتوسطة وطويلة الأجل	-٤٥٩	٣١٣	-٤٧٨	٣١٤	-٥٠٨	-٨١	٥٠	-٥٩١	
المستخدم	٣١٣	٥١٨	٣٠٠	٥٠٦	٢٧٢	٧١٣	٢٦٧	٢١٥	
السداد	-٧٧٢	-٢٠٥	-٧٧٩	-١٩٢	-٧٨٠	-٧٩٤	-٢١٦	-٨٠٦	
تسهيلات موردين ومشتريين متوسطة الأجل	٤	٠	١٧	-٢٧	-١	-٢٢٨	-١٦	-٨	
المستخدم	٢٤,٣	٢٤,٦	٣١,٧	-٢,٨	٩,٢	١,٥	٥,٥	٠,٩	
السداد	-٢١	-٢٥	-١٥	-٢٥	-١٠	-٢٢٩	-٢١	-٩	
صافى تسهيلات موردين ومشتريين قصيرة الأجل	٧٤٢	-٣٠	١٦٨	-٣١٦	٧٤	٦٦٠	-٩٨٧	-٣٤٨	
أصول أخرى	١,٩١٢	-٤٠٥	٦	-٣٥٠	١,٠٠٨	-٨٣٣	٢٢٣	-٥٨٧	
البنك المركزى المصرى	١٦	٨	-٣	٨	-١٠,١	١٦	-١٤	-١١	
البنوك الأخرى	٢,٤٢١	٣٧٦	٢٥١	١,٣١٧	٧٢٣	٤٢٥	٨٩٤	٢١٥	
أخرى	-٥٢٥	-٧٨٩	-٢٤٢	-١,٦٧٤	٢٩٥	-١,٢٧٥	-٦٥٧	-٧٩١	
خصوم أخرى	-٢٤٤	-٢٢٧	-٢١٧	١,٨٣٩	١٥٥	٧	٢,٣٤٩	٣,٠٥٨	
البنك المركزى المصرى	-٤	-٢	٢	١,١٧٣	٥٠٣	٢	٢,٤٥٠	٣,٠٠١	
البنوك الأخرى	-٢٤٠	-٢٢٥	-٢١٩	٦٦٦	-٣٤٨	٥	-١٠٢	٥٦	
السهو والخطأ (صافى)	-٦٨٣	-٨٥٧	١٦٨	-٧٨٣	-٧٥٨	-٧٢٤	-١,٣٩١	-٩٨٩	
الميزان الكلى	-٢,٣٥٦	-٥,٦٤٩	-٣,١٦٥	-١٠٨	-٥١٩	-١,٥٣٩	٢,٣٢٧	٣,٧٤٧	

المصدر: البنك المركزى المصرى.

* مبدئى.

أرقام معدلة من قبل البنك المركزى.

١/ تتضمن الاستثمارات الأجنبية المباشرة فى قطاع البترول منذ الربع الأول من ٢٠٠٥/٠٤.

٢/ بدءاً من نوفمبر ٢٠٠٣، قام البنك المركزى المصرى بتغيير التبويب الخاص بالسندات الدلارية السيادية (أصدرت فى يوليو ٢٠٠١ بقيمة ١,٥ مليار دولار) لتوضع تحت بند إستثمارات المحافظ فى مصر بدلاً من صافى الاقتراض كما كان متبع فى السابق قيم السندات عاليه غير متضمنة تلك المملوكة من قبل المؤسسات المقيمة داخل مصر.

جدول (٤٢): مؤشرات قياس أداء معاملات القطاع الخارجى

يوليو-سبتمبر ٢٠١٤/٢٠١٣ *	# يوليو-سبتمبر ٢٠١٣/٢٠١٢	٢٠١٣/٢٠١٢	٢٠١٢/٢٠١١	٢٠١١/٢٠١٠	٢٠١٠/٢٠٠٩	٢٠٠٩/٢٠٠٨
(مليون دولار)						
١٨,٢١٣	١٦,٥٦٦	٦٧,٤٦٠	٦٤,٣٥٢	٦٢,٠٠٢	٥٧,٨٩٩	٥٧,٢١٧
(٩,٩)	(٢,٢)	(٤,٨)	(٣,٨)	(٧,١)	(١,٢)	(١٣,٢)-
١٣,٩٤٦	١٦,٥٢٥	٦٦,٦٢٥	٦٣,٧٢٠	٦١,٢٥٠	٥٦,٩٤٥	٥٦,٦٠٣
(١٥,٦)-	(٢,١)	(٤,٦)	(٤,٠)	(٧,٦)	(٠,٦)	(١٢,٨)-
١٧,٤٥٦	١٧,٨٢٧	٧٣,٠٤٢	٧٤,٤٩٨	٦٨,٠٩٠	٦٢,٢١٧	٦١,٦٤١
(٢,١)-	(٣,٠)-	(٢,٠)-	(٩,٤)	(٩,٤)	(٠,٩)	(٥,٢)-
(نسبة مئوية، إلا إذا ذكر خلاف ذلك)						
المتحصلات الجارية / المدفوعات الجارية						
٧٩,٩	٩٢,٧	٩١,٢	٨٥,٥	٩٠,٠	٩١,٥	٩١,٨
بدون التحويلات الرسمية						
١٠٤,٣	٩٢,٩	٩٢,٤	٨٦,٤	٩١,١	٩٣,١	٩٢,٨
شاملة التحويلات الرسمية						
٤٣,٦	٤٣,٥	٤٥,٢	٤٢,٣	٤٩,٩	٤٨,٧	٥٠,٠
الصادرات السلعية / الواردات السلعية						
٤٢,٦	٣٦,٤	٣٩,٠	٣٩,٣	٤٤,١	٤١,٩	٤٤,٥
الصادرات السلعية / المتحصلات الجارية (بدون التحويلات الرسمية)						
٢٢,٦	٢١,٦	٢١,٠	٢١,٧	٢٤,٣	٢٣,٩	٢٥,٠
الصادرات غير البترولية / المتحصلات الجارية (بدون التحويلات الرسمية)						
٧٨,١	٧٧,٦	٧٨,٧	٧٩,٥	٧٩,٤	٧٨,٧	٨١,٧
الواردات السلعية / المدفوعات الجارية						
٤,١	٣,٣	٣,١	٣,١	٥,٩	٨,٦	٧,٥
نسبة تغطية الإحتياطى الدولى للواردات (عدد الأشهر)						
١٠٣,٥	١٤١,٢	١٤٣,١	١٣٦,٥	١٥٦,٣	١٧٨,٢	٢١٠,٧
المتحصلات الخدمية / المدفوعات الخدمية						
٦,٧	١٦,٠	١٤,٦	١٤,٨	١٧,٣	٢٠,٤	١٨,٥
إيرادات السياحة / المتحصلات الجارية (بدون التحويلات الرسمية)						
٢٣,٥	٤٦,٨	٤٣,٩	٤٥,١	٤٨,٤	٤٩,٢	٤٤,١
إيرادات السياحة / المتحصلات الخدمية						
٥,٥	٥,٨	٤,٢	٤,٠	٤,٣	٤,١	٥,٢
خدمة الدين / المتحصلات الجارية (متضمنة التحويلات الرسمية) ^{١/}						
١,١	١,٢	٥,٢	٥,٤	٦,٣	٦,٢	٧,٥
الصادرات غير البترولية (نسبة إلى الناتج المحلى الإجمالى) ^{٢/}						
١,٣	٢,٠	٨,٣	٨,١	٩,٣	١٠,٨	١٢,٦
إجمالى المتحصلات الخدمية (نسبة إلى الناتج المحلى الإجمالى) ^{٢/}						
٠,٣	٠,٩	٣,٦	٣,٧	٤,٥	٥,٣	٥,٥
ومنها : السياحة (نسبة إلى الناتج المحلى الإجمالى) ^{٢/}						
٠,٣	٠,٤-	٢,١-	٣,٩-	٢,٦-	٢,٠-	٢,٣-
ميزان المعاملات الجارية (نسبة إلى الناتج المحلى الإجمالى) ^{٢/}						
١,٣	٠,٢-	٠,١	٤,٤-	٤,١-	١,٥	١,٨-
ميزان المدفوعات (نسبة إلى الناتج المحلى الإجمالى) ^{٢/}						
٢٥٨,٢	٢٠٩,٦	٦٤,١	٥٣,٤	٥٦,٣	٥٨,٢	٥٥,١
إجمالى الدين الخارجى / المتحصلات الجارية (متضمنة التحويلات الرسمية)						
١,٠	١,٣	١,٠	١,٠	١,٠	١,١	١,٢
مدفوعات الفوائد على الدين الخارجى / المتحصلات الجارية (متضمنة التحويلات الرسمية)						
٥٩٨,٣	٥١٧,٠	٤٠٥,٢	٤١٠,٩	٦٠٢,٢	٦٩٤,٩	٦٤٠,٤
نسبة السيولة (%) ^{٣/}						

المصدر: البنك المركزى المصرى وحسابات وزارة المالية.

* مبدئى.

أرقام معدلة من قبل البنك المركزى المصرى.

١/ تم تقدير قيمة خدمة الدين الخارجى من واقع بيانات ميزان المدفوعات.

٢/ ققامت وزارة التخطيط بتقدير قيمة الناتج المحلى الإجمالى لعام ٢٠١٤/٢٠١٣ بنحو ٢٠٥٠ مليار جنيه ، مقارنة بناتج محلى إجمالى معدل قدره ١٧٣٥ مليار جنيه لعام ٢٠١٣/٢٠١٢.

٣/ يعكس هذا المؤشر (نسبة الإحتياطى الدولى متضمن الذهب وأصول البنوك فى الخارج) إلى (خدمة الدين + الإلتزامات الخارجية السائلة).

جدول (٤٣): بيانات التجارة الخارجية - الميزان التجارى
طبقاً للتصنيف الإقتصادي للأمم المتحدة (BEC)

(مليون جنيه)

يوليو- فبراير *٢٠١٣/٢٠١٢		يوليو - فبراير *٢٠١٤/٢٠١٣		البند					
				٢٠١٣/٢٠١٢*	٢٠١٢/٢٠١١	٢٠١١/٢٠١٠	٢٠١٠/٢٠٠٩	٢٠٠٩/٢٠٠٨	
١٦١,٢١٠-		١٩٨,٣٧٦-		٢٦٧,٤٤٤-	٢٠٢,٩٥٠-	١٨٣,٩٣٧-	١٦٩,٢٨٢-	١٨٧,٢٨٦-	الميزان الكلى
(٢٣,١)				(٣١,٨)	(١٠,٣)	(٨,٧)	(٩,٦)-	(٨,٦)	
١١١	٢٢,٣٩٦-	١٦,٢٧٨-		٣١,١٠٢-	٢٨,٦١٨-	٢٣,٨٧٨-	١٧,٧٧٧-	١٥,٨٧٩-	سلع غذائية أولية (للصناعة)
١١٢	١,٢١١-	٣,٦٢٩-		٢,٠٤٦-	١,٢٩٩-	٨٤٣	١,٠٤٠-	٢٢٨	سلع غذائية أولية (للإستهلاك)
١٢١	٨,٨١٧-	٤,١٢٢-		١٠,٩٦٨-	٢٤,٧٤٥-	١١,٠٤٩-	٧,٠٥٣-	٨,٤١٦-	سلع غذائية مصنعة (للصناعة)
١٢٢	٩,١٢٦-	٧,٨٧١-		١١,٩٩١-	١١,٥٤٩-	٨,٨٩١-	٤,٨٥٥-	٣,٩٣١-	سلع غذائية مصنعة (للإستهلاك)
٢١	١٨,١٥٨-	٩,٨٤٩-		٢٥,٢٤٤-	٢٨,٣٦٣-	٢١,٩٨٠-	١٥,٧٢٧-	١٤,١١٤-	مستلزمات صناعية أولية
٢٢	٥١,٣٠٣-	٥٩,٠٥٨-		٧٤,٩١١-	٦٣,٥٦٩-	٥٣,٩٢١-	٦٥,١٩٣-	٦٢,٤٥٧-	مستلزمات صناعية مصنعة
٣١	٢٠,٧٧١	٨,٨٥٥-		١١,٠٦٥	٢١,٣٩٦	١٦,٥١١	٣,٧٥٧-	٥,٥٤٨-	وقود وزيوت (خام)
٣٢	٥,٣٠١-	١٦,٩٣٨-		١٥,٠٥٤-	٤٥٣-	٤,١٧٢	٦,٦٦٥	٢,٠٦٠-	وقود مصنع و زيوت اخرى
٤١	٢٤,٨٨٦-	٢٨,٨٣٩-		٤١,٢٩٩-	٢٥,٤٣٢-	٣٧,٥١٥-	١٦,٣٥٢-	٣٢,١٣٥-	سلع رأسمالية عدا معدات النقل
٤٢	١١,٦٢٢-	١٣,٣٥١-		١٩,٤٥٧-	١٥,٢٤٦-	١٦,٢٦٢-	١١,٢٩٢-	١١,٣٩٣-	قطع غيار وأجزاء سلع رأسمالية
٥١	٦,١٩٩-	٤,٣٦٥-		٨,٧٥٢-	٦,٩٠٠-	٧,٣٢٣-	٧,٤٦٨-	٧,٥٤٣-	سيارات الركوب
٥٢	٥,٤٧٩-	٤,١٧٠-		٧,٥٢٥-	٦,٠٧٢-	٧,٥٥٥-	٦,٢٣٥-	٥,٢٢٧-	سيارات اخرى
٥٣	١٠,٢٠٢-	٩,٩٥٨-		١٥,٨٨٠-	١١,٥٥٣-	١٢,٥٢٦-	٧,٢٠٦-	٦,٥٤٦-	قطع غيار وأجزاء لوسائل النقل
٦١	١,٦١١-	٢,٦٧٩-		٢,٥٧٠-	٧١٨	١,٠٨٤-	٤,٧٨١-	٩,٦٦٦-	سلع إستهلاكية معمرة
٦٢	٤٠٣	١,٠٧٧		١٢٨-	٢,٥٥٠	١,٠٣١	٩١٠-	٢,٩٦٩	سلع إستهلاكية نصف معمرة
٦٣	٦,٢١٨-	١٠,٢١٨-		١١,٧٥٥-	٣,٧٢٦-	٤,٤٣٨-	٦,٢٦٨-	٥,٧٤٨-	سلع إستهلاكية غير معمرة
٧	١٤٥	٧٢٧		١٧٣	٩٠-	٧٤-	٣٤-	١٨٢	أخرى

المصدر: وزارة المالية - مصلحة الجمارك.
() معدل النمو السنوى.
* بيان مبدئى.

جدول (٤٤): بيانات التجارة الخارجية - الصادرات
طبقاً للتصنيف الإقتصادي للأمم المتحدة (BEC)

(مليون جنيه)

البند	٢٠٠٩/٢٠٠٨					يوليو - فبراير ٢٠١٣/٢٠١٢	
	٢٠٠٩/٢٠٠٨	٢٠١٠/٢٠٠٩	٢٠١١/٢٠١٠	٢٠١٢/٢٠١١	٢٠١٣/٢٠١٢	يوليو - فبراير ٢٠١٣/٢٠١٢	يوليو - فبراير ٢٠١٣/٢٠١٢
إجمالي الصادرات	٦٠,٤١٨	٦٩,٦٤٨	١٤٣,٠٨٩	١٥٩,٩٣٩	١٦٠,٥٤٩	٩٩,٧٩٧	٨٧,٣٠٣
	(٦,٧)	(١٥,٣)	(١٠٥,٤)	(١١,٨)	(٠,٤)		(١٢,٥)
١١١ سلع غذائية أولية (للصناعة)	٢١٤	٢٧٥	٧٥٠	٦٦٨	٥٧٧	٣٢٨	٨٤
١١٢ سلع غذائية أولية (للإستهلاك)	٢,٤٠٩	١,٧٣٠	٧,٤٤٤	٧,٧١٢	٨,٢٨٤	٤,٨١٧	٣,٦١٧
١٢١ سلع غذائية مصنعة (للصناعة)	٢٣٥	٤٢٢	١,٥٥٠	١,٦٨٠	١,٤٤٣	٩١٨	٨٥٠
١٢٢ سلع غذائية مصنعة (للإستهلاك)	٤,٠٠٠	٢,٩٧٠	٦,٤١٩	٧,٨٧٤	٦,٧٦٨	٣,٩٨٠	٢,٣٦٦
٢١ مستلزمات صناعية أولية	٣,٤٠٢	١,٧٩٠	٧,٠١٣	٥,٥٢٠	٦,٤٠٤	٣,٨٥٩	٧,٤٣١
٢٢ مستلزمات صناعية مصنعة	٢٦,٨٤٨	٢٦,٣١٤	٥٣,٥٥٠	٦١,٦٨٧	٦٣,٦٤٤	٣٧,٣٢٦	٢٨,٥٦٢
٣١ وقود وزيوت (خام)	٢٧٩	٦,٦٩٩	٢٠,١٨١	٢٨,٦٠١	٣٤,٢٧٩	٢٤,٦٤٩	٢١,٢٥٧
٣٢ وقود مصنع و زيوت اخرى	١٠,٢١١	٩,٥٥٥	٢٠,٤٥٠	١٨,٦٦٨	١٦,٩٤٠	١٠,٧٦٠	٩,٨٠٢
٤١ سلع رأسمالية عدا معدات النقل	٢,٤٥٨	١٣,٢٧٣	٢,٦٥٠	١,٦١٩	١,٢٢٨	٧٥٧	٧٥٠
٤٢ قطع غيار وأجزاء سلع رأسمالية	١٩٤	٤٥٣	٨٢٥	٩٦٣	٩٤٦	٥٠٣	٨٥٥
٥١ سيارات الركوب	٣٦	١٨٨	٢٥٠	٤١٥	٣٤٦	٢٤٨	٤٩٠
٥٢ سيارات اخرى	١,٣٢٨	١٥٢	١,٥٠٠	٩٧٥	٩٥٦	٣٧٥	٣٨٣
٥٣ قطع غيار وأجزاء لوسائل النقل	١٥٧	٥٣٣	١,١١٩	١,٧٧٠	٩٠٤	٥٢٩	٥٣٣
٦١ سلع إستهلاكية معمرة	٥٢٢	٢٦٩	٣,٥٣٨	٤,٧٢٠	٣,٥٢١	٢,٠٠٣	١,٤٧٥
٦٢ سلع إستهلاكية نصف معمرة	٥,٩١٢	٢,٥١٧	٨,١٢٥	٨,٤٩٤	٨,٤٧٦	٥,٢٨٠	٥,٣٣٦
٦٣ سلع إستهلاكية غير معمرة	٢,٠٢٠	٢,٤٩٧	٧,٦١٩	٨,٥٣٠	٥,٥٨٧	٣,٢٧٠	٢,٧٤٤
٧ أخرى	١٩٣,٠	١١,٠	١٠٨,٠	٤٢	٢٤٧	١٩٤	٧٧١

المصدر: وزارة المالية - مصلحة الجمارك.

() معدل النمو عن الفترة المقابلة في العام السابق.

* بيان مبدئي

جدول (٤٥): بيانات التجارة الخارجية - الواردات
طبقاً للتصنيف الإقتصادي للأمم المتحدة (BEC)

(مليون جنيه)

البند	٢٠٠٩/٢٠٠٨	٢٠١٠/٢٠٠٩	٢٠١١/٢٠١٠	٢٠١٢/٢٠١١	٢٠١٣/٢٠١٢*	يوليو- فبراير ٢٠١٣/٢٠١٢*	يوليو - فبراير ٢٠١٤/٢٠١٣*
إجمالي الواردات	٢٤٧,٧٠٤	٢٣٨,٩٣٠	٣٢٧,٠٢٦	٣٦٢,٨٨٩	٤٢٧,٩٩٣	٢٦١,٠٠٦	٢٨٥,٦٧٩
	(٨,١)	-(٣,٥)	(٣٦,٩)	(١١,٠)	(١٧,٩)		(٩,٥)
١١١ سلع غذائية أولية (للصناعة)	١٦,٠٩٣	١٨,٠٥٢	٢٤,٦٢٨	٢٩,٢٨٦	٣١,٦٧٩	٢٢,٧٢٤	١٦,٣٦٢
١١٢ سلع غذائية أولية (للإستهلاك)	٢,١٨١	٢,٧٧٠	٦,٦٠٠	٩,٠١٠	١٠,٣٣١	٦,٠٢٩	٧,٢٤٥
١٢١ سلع غذائية مصنعة (للصناعة)	٨,٦٥١	٧,٤٧٥	١٢,٥٩٩	٢٦,٤٢٥	١٢,٤١١	٩,٧٣٥	٤,٩٧٢
١٢٢ سلع غذائية مصنعة (للإستهلاك)	٧,٩٣١	٧,٨٢٥	١٥,٣١٠	١٩,٤٢٣	١٨,٧٥٩	١٣,١٠٦	١٠,٢٣٧
٢١ مستلزمات صناعية أولية	١٧,٥١٦	١٧,٥١٧	٢٨,٩٩٢	٣٣,٨٨٣	٣١,٦٤٧	٢٢,٠١٧	١٧,٢٨٠
٢٢ مستلزمات صناعية مصنعة	٨٩,٣٠٤	٩١,٥٠٧	١٠٧,٤٧١	١٢٥,٢٥٦	١٣٨,٥٥٥	٨٨,٦٢٩	٨٧,٦٢٠
٣١ وقود وزيوت (خام)	٥,٨٢٨	١٠,٤٥٦	٣,٦٧٠	٧,٢٠٥	٢٣,٢١٤	٣,٨٧٨	٣٠,١١١
٣٢ وقود مصنع و زيوت اخرى	١٢,٢٧١	٢,٨٩٠	١٦,٢٧٨	١٩,١٢١	٣١,٩٩٥	١٦,٠٦١	٢٦,٧٤٠
٤١ سلع رأسمالية عدا معدات النقل	٣٤,٥٩٤	٢٩,٦٢٥	٤٠,١٦٥	٢٧,٠٥١	٤٢,٥٢٧	٢٥,٦٤٣	٢٩,٥٨٩
٤٢ قطع غيار وأجزاء سلع رأسمالية	١١,٥٨٨	١١,٧٤٥	١٧,٠٨٧	١٦,٢٠٩	٢٠,٤٠٣	١٢,١٢٤	١٤,٢٠٦
٥١ سيارات الركوب	٧,٥٨٠	٧,٦٥٦	٧,٥٧٣	٧,٣١٦	٩,٠٩٨	٦,٤٤٦	٤,٨٥٥
٥٢ سيارات اخرى	٦,٥٥٥	٦,٣٨٧	٩,٠٥٥	٧,٠٤٧	٨,٤٨٠	٥,٨٥٤	٤,٥٥٣
٥٣ قطع غيار وأجزاء لوسائل النقل	٦,٧٠٣	٧,٧٣٩	١٣,٦٤٥	١٣,٣٢٣	١٦,٧٨٤	١٠,٧٣١	١٠,٤٩١
٦١ سلع إستهلاكية معمرة	١٠,١٨٨	٥,٠٥٠	٤,٦٢١	٤,٠٠١	٦,٠٩١	٣,٦١٥	٤,١٥٤
٦٢ سلع إستهلاكية نصف معمرة	٢,٩٤٣	٣,٤٢٧	٧,٠٩٤	٥,٩٤٤	٨,٦٠٤	٤,٨٧٧	٤,٢٥٨
٦٣ سلع إستهلاكية غير معمرة	٧,٧٦٨	٨,٧٦٥	١٢,٠٥٧	١٢,٢٥٦	١٧,٣٤٢	٩,٤٨٨	١٢,٩٦٢
٧ أخرى	١١	٤٥	١٨٢	١٣٣	٧٥	٥٠	٤٤

المصدر: وزارة المالية - مصلحة الجمارك.
() معدل النمو عن الفترة المقابلة في العام السابق.
*بيان مبدئي.

جدول (٤٦): حصيلة الصادرات البترولية

(مليون دولار)

يوليو - سبتمبر ٢٠١٤/٢٠١٣*	#٢٠١٣/٢٠١٢	٢٠١٢/٢٠١١	٢٠١١/٢٠١٠	٢٠١٠/٢٠٠٩	٢٠٠٩/٢٠٠٨	
٢٤٧٨٦	١٢٤٠٠٦	١١٤٢٢٥	١٢٤١٣٦	١٠٤٢٥٩	١١٤٠٠٥	إجمالي الصادرات البترولية
١٤٦١٥	٦٤٥٣٠	٥٤٢١١	٥٤٦٦٢	٤٤٤٧٥	٤٤٠٠٤	البترول الخام
١٤١٧١	٥٤٤٧٦	٦٤٠١٤	٦٤٤٧٤	٥٤٧٨٤	٧٤٠٠٠	منتجات بترولية

المصدر: البنك المركزى المصرى

أرقام معدلة.

* بيان مبدئى.

جدول (٤٧): أهم مؤشرات قطاع السياحة

يوليو - يناير ٢٠١٤/٢٠١٣*	٢٠١٣/٢٠١٢	*٢٠١٢/٢٠١١	٢٠١١/٢٠١٠	٢٠١٠/٢٠٠٩	٢٠٠٩/٢٠٠٨	
٤٤١٨٢	١٢٤٢١٣	١٠٤٩٥٢	١١٤٩٣١	١٣٤٧٥٨	١٢٤٢٩٣	عدد السياح الوافدين (بالألف سائح)
٣٨٤٢٣٩	١٤٢٤٤٣٢	١٣١٤٧٦٨	١٢٤٤٥٧١	١٣٦٤٣٧٠	١٢٣٤٣٨٣	عدد الليالى السياحية (بالألف ليلة)
٩٠١	١١٠٧	١٢٠٠	١٠٠٤	٩٠٩	١٠٠٠	متوسط عدد الليالى السياحية (للسائح)
٩٣١ ^١	٩٤٧٤٨	٩٤٤١٩	١٠٤٥٨٩	١١٤٥٩١	١٠٤٤٨٨	الدخل من السياحة (مليون دولار)
--	٦٨	٧١	٨٥	٨٥	٨٥	الدخل من السياحة موزعاً على عدد الليالى السياحية (دولار لكل ليلة)

المصدر: وزارة السياحة.

* بيان مبدئى.

-- بيان غير متاح.

١/ يعكس الفترة يوليو - مارس ٢٠١٣/٢٠١٢.

جدول (٤٨): حركة الملاحة فى قناة السويس

يوليو - نوفمبر ٢٠١٤/٢٠١٣*	*٢٠١٣/٢٠١٢	*٢٠١٢/٢٠١١	٢٠١١/٢٠١٠	٢٠١٠/٢٠٠٩	٢٠٠٩/٢٠٠٨	
٨٤٥٧٠	١٦٤٦٦٤	١٧٤٦٦٤	١٨٤٠٥٠	١٧٤٥٠٤	١٩٤٣٥٤	إجمالى عدد السفن ^١
٤٧٣	٩١٢	٩٣٩	٨٩٧	٧٨٧	٨١١	صافى حمولة السفن العابرة (مليون طن)
٢٤٧٢٣	٥٤٠٣٢	٥٤٢٠٨	٥٤٠٥٣	٤٤٥١٧	٤٤٧٢١	إجمالى الحصيلة (مليون دولار)

المصدر: البنك المركزى المصرى وهيئة قناة السويس ومركز المعلومات ودعم اتخاذ القرار.

* مبدئى .

١/ تشمل حاويات البترول والسفن الأخرى.

جدول (٤٩): الصادرات حسب التوزيع الجغرافى

(مليون دولار)

يوليو - سبتمبر ٢٠١٤/٢٠١٣*	#٢٠١٣/٢٠١٢	٢٠١٢/٢٠١١	٢٠١١/٢٠١٠	٢٠١٠/٢٠٠٩	٢٠٠٩/٢٠٠٨	
٥٤٩٣٩	٢٥٤٠٣٨	٢٥٤٠٧٢	٢٦٤٩٩٣	٢٣٤٨٧٣	٢٥٤١٦٩	جملة الصادرات
٢٤٣٤٣	٨٤٧٢١	٩٤٠٧١	١١٤٤٣٧	٨٤٤٨٠	٨٤٥٤٤	الإتحاد الأوروبى
٣٦٩٠٣	١٤٧٧١	١٤٤١٩	١٤٧٠٥	١٤٠٧٣	٨٩٩	الدول الأوروبية الأخرى
٦٠٩	٣٤٦٥٦	٣٤٤٣١	٣٤٦٠٠	٤٤٤٠٩	٦٤٤٢٢	الولايات المتحدة الأمريكية
١٤٢٩٩	٥٤٢٠٥	٥٤٣٢٤	٤٤٨٦٥	٤٤٧٦١	٣٤٨٥٢	الدول العربية
٨٥٣	٤٤٥٦٠	٤٤٦٢٠	٤٤٠٢٦	٣٤٤٠٠	٣٤١٤٤	الدول الآسيوية (غير العربية)
١١٧	٤٥٢	٤٩٩	٥٤٣	٣٨١	٦٤٠	الدول الأفريقية (غير العربية)
٢	٢٣	٢٢	١٥	١٨	١٤	استراليا
٣٤٧	٦٥١	٦٨٥	٨٠٢	١٤٣٥١	١٤٦٥٤	دول ومناطق أخرى

المصدر: البنك المركزى المصرى.

أرقام معدلة.

* بيان مبدئى.

القسم التاسع

مقارنة تحليلية لأداء الإقتصاد المصرى

٧٨-٧٧	تحليل مقارنة لأداء أهم المؤشرات الاقتصادية	جدول (٥٠)
٧٩	تحليل مقارنة لأداء البورصة المصرية	جدول (٥١)

جدول (٥٠): تحليل مقارن لأداء أهم المؤشرات الاقتصادية *

الناتج المحلي الإجمالي الحقيقي (معدل التغير %)	معدل نمو الدخل الحقيقي للفرد (%)	الميزان الكلي للموازنة العامة نسبة للناتج المحلي الإجمالي (%)	معدل التضخم السئوى (%)	ميزان المعاملات الجارية نسبة للناتج المحلي الإجمالي (%)	صادرات السلع والخدمات نسبة للناتج المحلي الإجمالي (%)	الدين الخارجى نسبة للناتج المحلى الإجمالى (%)	خدمة الدين نسبة إلى جملة متحصلات الميزان الجارى (%) ١/
١- تصنيف البنك الدولي: (مجموعة الدول ذات الدخل المتوسط المنخفض) ١٢							
مصر ١٣							
٢٠٠٨	٧,٢	٥,٠	-٦,٨	١١,٧	٠,٥	٣٤,٨	٣,٩
٢٠٠٩	٤,٧	٢,٤	-٦,٩	١٦,٢	-٢,٣	٢٥,٩	٥,٢
٢٠١٠	٥,١	٢,٨	-٨,١	١١,٧	-٢,٠	٢١,٧	٤,٥
٢٠١١	١,٨	-٠,٦	-٩,٨	١١,١	-٢,٦	٢٠,٧	٤,٥
٢٠١٢	٢,٢	-٠,٠١	-١٠,٨	٨,٦	-٣,٩	١٧,٥	٤,٥
٢٠١٣	٢,١	٠,٠١-	١٣,٨-	٦,٩	٢,١-	١٧,٧	٤,٦
متوسط دول المجموعة							
٢٠٠٩	٥,٠	--	--	٤,١	--	٢٥,٤	--
٢٠١٠	٧,٨	--	--	٥,٣	--	٢٧,٣	--
٢٠١١	٥,٥	--	--	٧,٣	--	٢٩,٠	--
٢٠١٢	٤,٠	--	--	٤,٦	--	٢٧,٦	--
الفلبين							
٢٠٠٩	١,١	-٠,٥	-٤,١	٤,١	٥,٦	٣٢,٢	١٠,٣
٢٠١٠	٧,٦	٥,٨	-٣,٧	٣,٩	٤,٥	٣٤,٨	--
٢٠١١	٣,٦	١,٩	--	٤,٦	٣,١	٣٢,٠	--
٢٠١٢	٦,٨	٥	--	٣,٢	٢,٨	٣٠,٨	--
الهند							
٢٠٠٩	٨,٥	٧,١	-٧,٥	١٠,٩	-١,٩	٢٠,٠	--
٢٠١٠	١٠,٥	٩,١	--	١٢	-٣,١	٢١,٩	--
٢٠١١	٦,٣	٥	--	٨,٩	-٣,٢	٢٣,٩	--
٢٠١٢	٣,٢	١,٩	--	٩,٣	--	٢٣,٨	--
المغرب							
٢٠٠٩	٤,٨	٣,٦	-٢,٢	١	-٥,٥	٢٨,٧	--
٢٠١٠	٣,٦	٢,٤	-٤,٢	١	-٤,٣	٣٣,٢	--
٢٠١١	٥,٠	٣,٦	--	٠,٩	-٨,١	٣٥,٦	--
٢٠١٢	٢,٧	١,٢	--	١,٣	-١٠,٠	٣٦,٢	--
٢- تصنيف صندوق النقد الدولي: (الشرق الأوسط وشمال أفريقيا) ١٤							
مصر ١٣							
٢٠٠٨	٧,٢	٥,٠	-٦,٨	١١,٧	٠,٥	٣٤,٨	٣,٩
٢٠٠٩	٤,٧	٢,٤	-٦,٩	١٦,٢	-٢,٣	٢٥,٩	٥,٢
٢٠١٠	٥,١	٢,٨	-٨,١	١١,٧	٢,٠-	٢١,٧	٤,٥
٢٠١١	١,٨	٠,٦-	-٩,٨	١١,١	٢,٦-	٢٠,٧	٤,٥
٢٠١٢	٢,٢	٠,٠١-	-١٠,٨	٨,٦	٣,٩-	١٧,٥	٤,٥
٢٠١٣	٢,١	٠,٠١-	١٣,٨-	٦,٩	٢,١-	١٧,٧	٤,٦
متوسط دول المجموعة							
٢٠٠٩	٢,٨	٠,٥-	--	٥,٦	١,٧	--	١٩,٥
٢٠١٠	٥,٢	--	--	٩,١	٦,٥	--	١٧,٢
٢٠١١	٣,٩	--	--	١٠,٠	١٣,٣	--	١٥,٣
٢٠١٢	٤,٦	--	--	١٢,٥	١٢,١	--	--
٢٠١٣	٢,٣	--	--	١٠,٨	٩,٤	--	--
إيران							
٢٠٠٩	٤,٠	٢,٥	--	١٠,٤	٢,٦	--	--
٢٠١٠	٥,٩	٤,٣	--	١٩,٩	٦,٥	--	--
٢٠١١	٣,٠	١,٩	--	٢١,٨	١٢,٠	--	--
٢٠١٢	١,٩-	٣,١-	--	٤١,٢	٥,٠	--	--
٢٠١٣	١,٥-	٢,٧-	--	٣٥,٠	٣,١	--	--
الأردن							
٢٠٠٩	٥,٥	٣,٢	-٨,٥	٢,٧	٣,٣-	--	--
٢٠١٠	٢,٣	٠,١	-٥,٤	٦,١	٥,٣-	--	--
٢٠١١	٢,٦	٠,٣	--	٣,٣	١٢,٠-	--	--
٢٠١٢	٢,٨	٠,٥	--	٧,٢	١٨,١-	--	--
٢٠١٣	٣,٣	٠,٩	--	٣,٢	٩,٩-	--	--

-- بيان غير متاح.

* بيانات مبدئية، خاضعة للمراجعة.

١/ بخلاف التحويلات الرسمية.

٢/ بيانات دول المقارنة تم إستخراجها من الجداول الإحصائية للبنك الدولي: "Country at a Glance" وتقرير آخر التطورات الاقتصادية والأفاق المستقبلية لمنطقة الشرق الأوسط وشمال أفريقيا.

٣/ البيانات المصرية تعكس التطورات خلال الاعوام المالية من واقع المصادر المحلية.إجمالي العجز يعكس البيانات على مستوى قطاع الموازنة.

٤/ بيانات دول المقارنة تم إستخراجها من قاعدة بيانات صندوق النقد الدولي وتقارير مشاورات المادة الرابعة الخاصة بالصندوق

جدول (٥٠): تحليل مقارن لأداء أهم المؤشرات الاقتصادية (تابع) *

الناتج المحلي الإجمالي الحقيقي (معدل التغير %)	معدل نمو الدخل الحقيقي للفرد (%)	الميزان الكلى للموازنة العامة نسبة للناتج المحلى الإجمالى (%)	معدل التضخم السئوى (%)	ميزان المعاملات الجارية نسبة للناتج المحلى الإجمالى (%)	صادرات السلع والخدمات نسبة للناتج المحلى الإجمالى (%)	الدين الخارجى نسبة للناتج المحلى الإجمالى (%)	خدمة الدين نسبة إلى جملة متحصلات الميزان الجارى (%) ١/
٣- تصنيف مؤسسة ستاندرد أند بورز: (B- درجة التصنيف) ٢/							
مصر (B/B-) ٣/ ٤/							
٢٠٠٧	٧,١	٥,١	٧,٣-	١١,٠	١,٧	٣٢,٦	٢٢,٨
٢٠٠٨	٧,٢	٥,٠	٦,٨-	١١,٧	٠,٥	٣٤,٨	٢٠,١
٢٠٠٩	٤,٧	٢,٤	٦,٩-	١٦,٢	٢,٣-	٢٥,٩	١٦,٩
٢٠١٠	٥,١	٢,٨	٨,١-	١١,٧	٢,٠-	٢١,٧	١٥,٩
٢٠١١	١,٨	٠,٦-	٩,٨-	١١,١	٢,٦-	٢٠,٧	١٥,٢
٢٠١٢	٢,٢	٠,٠١-	١٠,٨-	٨,٦	٣,٩-	١٧,٥	١٣,٢
٢٠١٣	٢,١	٠,٠١-	١٣,٨-	٦,٩	٢,١-	١٧,٧	١٧,٣
متوسط دول المجموعة							
٢٠٠٩	٢,٨	٠,٥-	--	٥,٦	١,٧	--	٣٢,١
٢٠١٠	٥,٢	--	--	٩,١	٦,٥	--	٢٨,٧
٢٠١١	٣,٩	--	--	١٠,٠	١٣,٣	--	٢٥,٥
٢٠١٢	٤,٦	--	--	١٢,٥	١٢,١	--	٢٤,٤
٢٠١٣	٢,٣	--	--	١٠,٨	٩,٤	--	٢٥,٥
لبنان (B-)							
٢٠٠٩	٩,٠	٧,٦	--	٣,٤	٩,٣-	--	--
٢٠١٠	٧,٠	٥,٦	--	٥,١	٩,٩-	--	--
٢٠١١	١,٥	٠,٢	--	٣,١	١٢,٤-	--	--
٢٠١٢	١,٥	٠,٢	--	١٠,١	١٦,٢-	--	--
٢٠١٣	١,٥	٠,٢	--	٣,٥	١٦,٧-	--	--
تونس (B)							
٢٠٠٩	٣,١	٢,٠	--	٤,٠	٢,٨-	--	--
٢٠١٠	٢,٩	١,٩	--	٤,١	٤,٨-	--	--
٢٠١١	١,٩-	٣,١-	--	٤,٢	٧,٣-	--	--
٢٠١٢	٣,٦	٢,٦	--	٥,٩	٨,١-	--	--
٢٠١٣	٣,٠	١,٧	--	٥,٣	٨,٠-	--	--
باكستان (B-)							
٢٠٠٩	٠,٤	١,٧-	--	٩,٦	٥,٥-	--	--
٢٠١٠	٢,٦	٠,٥	--	١١,٨	٢,٢-	--	--
٢٠١١	٣,٧	١,٥	--	١٣,٣	٠,١	--	--
٢٠١٢	٤,٤	٢,٣	--	١١,٣	٢,١-	--	--
٢٠١٣	٣,٦	١,٥	--	٥,٩	١,٠-	--	--

-- بيان غير متاح.

* بيانات مبدئية ، خاضعة للمراجعة.

١/ بخلاف التحويلات الرسمية.

٢/ بيانات دول المقارنة تم استخراجها من قاعدة ستاندرد أند بورز الا اذا ذكر خلاف ذلك

٣/ البيانات المصرية تعكس التطورات خلال الاعوام المالية من واقع المصادر المحلية.

٤/ يعكس التصنيف طويل الأجل للعملة المحلية .و يلاحظ أن التصنيف الائتماني لدول المقارنة يرجع الى أحدث البيانات المتاحة (٢٠٠٨ ,٢٠٠٩ ,٢٠١٠)

٥/ تم استخراج البيانات من صندوق النقد الدولي وتقارير مشاورات المادة الرابعة الخاصة بالصندوق .

جدول (٥١): أنشط ١٠ شركات من حيث كمية وقيمة التداول

(بالمليون)

أنشط ١٠ شركات من حيث كمية التداول - فى ٣١ يناير ٢٠١٤				
اسم الشركة	كمية التداول	اعلى سعر	ادنى سعر	سعر الإقفال
اجمالى العشر شركات الاكثر نشاطاً				
	٤٢٧٦,٤٢			
١ اوارسكوم للاتصالات والاعلام والتكنولوجيا القابضة	١٤٧٩,٠	١,٢	٠,٨	١,٢
٢ مجموعة عامر القابضة (عامر جروب)	٩٨٩,٥	١,٢	٠,٨	١,٢
٣ العربية للاستثمارات والتنمية القابضة للاستثمارات مالية - نقدى	٤٠٣,٧	١,٩	٠,٨	١,٢
٤ بالم هيلز للتعمير	٣٤١,٤	٣,١	٠,٨	١,٢
٥ المصرية للمنتجات السياحية	٣٠٠,٢	١,٥	٠,٨	١,٢
٦ الكابلات الكهربائية المصرية	٢١٦,١	١,١	٠,٨	١,٢
٧ القلعة للاستشارات المالية - أسهم عادية	١٥٩,٧	٤,١	٠,٨	١,٢
٨ جلوبال تليكوم القابضة	١٤٠,٢	٥,٣	٠,٨	١,٢
٩ الاستثمار العقارى العربى - اليكو	١٢٣,٨	١,٢	٠,٨	١,٢
١٠ النصر للملابس والمنسوجات	١٢٢,٨	١,١	٠,٨	١,٢
اجمالى كمية تداول الاسهم				
	٥٦٢٠,٤			
نسبة العشر شركات الاكثر نشاطا للاجمالى				
	٧٦,١			

(مليون جنيه)

أنشط ١٠ شركات من حيث قيمة التداول - فى ٣١ يناير ٢٠١٤				
اسم الشركة	كمية التداول	اعلى سعر	ادنى سعر	سعر الإقفال
اجمالى العشر شركات الاكثر نشاطاً				
	٧٨٦٢,٥			
١ اوارسكوم للاتصالات والاعلام والتكنولوجيا القابضة	١٥٣٩,٩	١,٢	٠,٨	١,٢
٢ بالم هيلز للتعمير	٩٧٩,٢	٣,١	٢,٦	٣,١
٣ مجموعة عامر القابضة (عامر جروب)	٩٤٤,٧	١,٢	٠,٨	١,٢
٤ مجموعة طلعت مصطفى القابضة	٨١٨,٩	٧,٢	٦,٢	٧,٢
٥ العربية للاستثمارات والتنمية القابضة للاستثمارات مالية - نقدى	٧٢٤,١	١,٩	١,٥	١,٧
٦ جلوبال تليكوم القابضة	٧١١,٠	٥,٣	٤,٧	٥,٢
٧ القلعة للاستشارات المالية - أسهم عادية	٦١٠,٨	٤,١	٣,٥	٤,١
٨ البنك التجارى الدولى (مصر)	٥٥٤,٤	٣٣,٦	٣٢,٦	٣٣,٦
٩ المجموعة المالية هيرمس القابضة	٥١٦,٨	١١,٣	٨,٨	١١,٣
١٠ بليونيرز القابضة للاستثمارات المالية	٤٦٢,٧	٨,٠	٥,٤	٨,٠
اجمالى كمية تداول الاسهم				
	١٤٣٨٨,٠			
نسبة العشر شركات الاكثر نشاطا للاجمالى				
	٥٤,٧			

المصدر: النشرة الشهرية للبورصة المصرية.