

## ملخص تنفيذي

**مقارنة بالنصف الأول من العام المالي ٢٠١١/٢٠١٠ والذي حقق تحسناً ملحوظاً**  
مسجلاً ٥,٥٪. ويرجع هذا التباطؤ في الأساس إلى تراجع معدلات نمو الإنفاق الاستهلاكي وكذلك الإستثمارات، بالإضافة إلى تعطل عجلة الإنتاج خلال الربع الثالث من العام المالي الحالي.

شهد معدل النمو الحقيقي للناتج المحلي الأجمالي (بأسعار السوق) تحسناً ملحوظاً طبقاً لأحدث البيانات المنشورة من قبل وزارة التنمية الاقتصادية حيث استمر في الارتفاع ليسجل ٥,٥٪ خلال الفترة يوليو- ديسمبر من السنة المالية ٢٠١١/٢٠١٠، مقارنة بمعدل نمو قدره ٤,٨٪ خلال النصف الأول من العام المالي السابق. وترجع الزيادة في معدلات النمو إلى استمرار تنامي دور الإنفاق الاستهلاكي النهائي كقوة دفع أساسية للنشاط الاقتصادي ولبه الإستثمار بالإضافة إلى مساهمة أقل من قبل الصادرات. وجدير بالذكر أن الناتج المحلي الأجمالي سجل نحو ٤٥٨,٦ مليار جنيه (٧٠٥,٤ مليار جنيه بالأسعار الجارية) خلال الفترة يوليو- ديسمبر ٢٠١١/٢٠١٠، مقابل ٤٣٤,٥ مليار جنيه (٦٠٤,٥ مليار جنيه بالأسعار الجارية) خلال النصف المقابل من العام المالي السابق.

ويتضح من بيانات الناتج المحلي الحقيقي (بأسعار السوق) أن الإنفاق الاستهلاكي- والذي يشكل ٨٥٪ من إجمالي الناتج المحلي الأجمالي ويسهم ٣,٧٪ في معدل النمو- يعتبر المحرك الرئيسي في دعم عجلة النمو خلال النصف الأول من عام ٢٠١١/٢٠١٠، حيث نمى كل من الاستهلاك الخاص والعام بـ ٤,٤٪ و ٣,٦٪ على التوالي، كما ارتفع الإنفاق الاستثماري بنحو ٧,١٪ (ويسهم بـ ١,٢٪ في معدل النمو)، بالإضافة إلى ارتفاع قيمة الصادرات والواردات من السلع والخدمات بنسبة ١٢,٥٪ و ٩,٢٪ على التوالي خلال فترة الدراسة (ويسهم التغير في صافي الصادرات بـ ٠,٦٪ في معدل النمو).

كما سجل الناتج المحلي الحقيقي بتكلفة عوامل الإنتاج<sup>١</sup> معدلًا للنمو قدرة ٥,٦٪ خلال النصف الأول من السنة المالية ٢٠١١/٢٠١٠. ووفقاً للتقسيم القطاعي، فقد ساعد على دفع حركة النشاط الاقتصادي نمو كل من قطاع الصناعات التحويلية (٦,١٪ معدل نمو حقيقي، ١٥,٦٪ من الناتج المحلي الإجمالي)، وتجارة الجملة والتجزئة (معدل نمو حقيقي ٦,٣٪، ١٠,٦٪ من الناتج المحلي الإجمالي)، وقطاع البناء والتشييد (١٢,٦٪ معدل نمو حقيقي، ٥,٣٪ من الناتج المحلي الإجمالي)، والسياحة (معدل نمو حقيقي ١٣,٩٪، ٤,٧٪ من الناتج المحلي الإجمالي)، والنقل والتخزين (معدل نمو حقيقي ٦,٣٪، ٤,٤٪ من الناتج المحلي الإجمالي)، بالإضافة إلى الاتصالات و تكنولوجيا المعلومات (معدل نمو حقيقي ١١٪، ٤,١٪ من الناتج المحلي الإجمالي). كما شهد أداء قناة السويس تحسناً ملحوظاً حيث حقق معدل نمو بلغ ١١,١٪ خلال الفترة يوليو- ديسمبر من عام ٢٠١١/٢٠١٠ مقارنة بانخفاض قدره ١٤,٢٪ خلال نفس الفترة من العام المالي السابق.

### ثانيًا: المؤشرات المالية

تشير النتائج الفعلية المبدئية لموازنة<sup>٢</sup> العام المالي ٢٠١٠/٢٠٠٩ إلى نجاح الحكومة في خفض معدل العجز الكلي كنسبة من الناتج المحلي ليسجل ٨,١٪ وذلك مقابل العجز المستهدف في الموازنة والذي كان يقدر بـ ٨,٤٪ من الناتج.

وتشير بيانات العام المالي ٢٠١٠/٢٠٠٩ إلى ارتفاع العجز الكلي<sup>٣</sup> بـ ١,٢ نقطة مئوية ليصل إلى نحو ٩٨ مليار جنيه أي ٨,١٪ من الناتج المحلي الإجمالي، مقارنة بـ ٧١,٨ مليار جنيه خلال العام المالي ٢٠٠٩/٢٠٠٨. ويأتي هذا الارتفاع في نسبة العجز الكلي كنتيجة لأثر تباطؤ النشاط الاقتصادي المحلي وتداعيات الأزمة المالية العالمية على الموازنة العامة للدولة، حيث انخفضت الإيرادات الكلية بمعدل كبير، بالإضافة إلى ارتفاع طفيف في المصروفات العامة خلال العام المالي ٢٠١٠/٢٠٠٩. وقد ساهمت تلك التطورات في ارتفاع نسبة العجز الأولى<sup>٤</sup> بـ ٠,٣ نقطة مئوية لتصل إلى ٢,١٪ من الناتج المحلي مقارنة بـ ١,٨٪ خلال العام المالي ٢٠٠٩/٢٠٠٨.

فعلى جانب الإيرادات، سجلت إجمالي الإيرادات انخفاضاً بنسبة ٥,١٪ خلال العام المالي ٢٠١٠/٢٠٠٩، لتصل إلى ٢٦٨,١ مليار جنيه مقارنة بـ ٢٨٢,٥ مليار جنيه خلال العام السابق. ويرجع ذلك الانخفاض بصفة أساسية إلى انخفاض الإيرادات غير الضريبية بحوالي ١٨,٢٪، غير أن الارتفاع في الإيرادات الضريبية بنسبة ٤,٥٪ (نتيجة جهود وزارة المالية في توسيع القاعدة الضريبية) قد حد بشكل كبير من انخفاض جملة الإيرادات.

٤. العجز الكلي بعد إستبعاد الفوائد المدفوعة

تشهد مصر تغيرات سياسية هامة منذ الخامس والعشرين من يناير ٢٠١١، ومن المتوقع أن تؤدي هذه التطورات إلى تحسن ملموس في كفاءة وشفافية السياسة الاقتصادية مما سيؤثر حتماً على الأحوال المعيشية للمواطنين المصريين. إلا أن هذه التطورات سواء على الساحة المحلية أو الإقليمية سوف تضع في نفس الوقت تحديات كبيرة أمام الاقتصاد المصري، غير أنه من السابق لأوانه تحديد حجم الأثر على النواحي الاقتصادية والمالية بشكل كبير.

### أهم التطورات:

- سجل الناتج المحلي الأجمالي خلال النصف الأول من السنة المالية ٢٠١١/٢٠١٠ معدل نمو حقيقي قدره ٥,٥٪ مقارنة بـ ٤,٨٪ خلال الفترة يوليو- ديسمبر ٢٠٠٩/٢٠١٠.

- ارتفاع نسبة عجز الموازنة الكلي إلى الناتج المحلي خلال الفترة يوليو- ابريل من العام المالي ٢٠١١/٢٠١٠ بـ ٠,٢ نقطة مئوية ليبلغ ٩٩,٢ مليار جنيه أي ٧,٢٪ من الناتج المحلي الإجمالي مقارنة بعجز قدره ٨٣,٩ مليار جنيه (٧٪ من الناتج المحلي) خلال نفس الفترة من العام السابق.

- ارتفاع نسبة الدين المحلي لأجهزة الموازنة العامة ارتفاعاً طفيفاً ليصل إلى ٦٤,٥٪ من الناتج المحلي في نهاية ديسمبر ٢٠١٠ ليسجل ٨٨٩,٢ مليار جنيه.

- استمرار تحسن مؤشرات الدين الخارجي في نهاية ديسمبر ٢٠١٠ على الرغم من الارتفاع في رصيد الدين بنسبة ٥,١٪، حيث انخفضت نسبته للناتج المحلي من ١٥,١٪ في نهاية ديسمبر ٢٠٠٩ إلى ١٤,٧٪ في نهاية ديسمبر ٢٠١٠ ليبلغ ٣٥ مليار دولار خلال فترة الدراسة مقابل ٣٣,٣ مليار دولار في نهاية ديسمبر من العام السابق.

- سجل معدل النمو السنوي للسيولة المحلية في نهاية مارس ٢٠١١ نحو ١١,٢٪ في مقابل معدل نمو سنوي قدره ١٢,٢٪ في نهاية الشهر الماضي ومقابل ٩,٨٪ في نهاية مارس ٢٠١٠.

- ارتفع معدل التضخم السنوي لحضر الجمهورية خلال شهر ابريل ٢٠١١ مسجلاً ١٢,١٪ مقارنة بـ ١١,٥٪ خلال مارس ٢٠١١. وفي الوقت ذاته، ارتفع معدل التضخم الأساسي خلال شهر ابريل ٢٠١١ ليسجل ٨,٧٦٪ مقارنة بـ ٨,٥٪ خلال الشهر السابق.

- وقد ثبتت أسعار الفائدة للإيداع والإقراض لمدة ليلة واحدة - للمرة الثالثة عشر على التوالي وذلك خلال اجتماع لجنة السياسات النقدية الذي عقد في ٢٨ أبريل ٢٠١١ - عند ٨,٢٥٪ و ٩,٧٥٪.

- حقق ميزان المدفوعات خلال النصف الأول من العام المالي ٢٠١١/٢٠١٠ فائضاً كلياً بلغ ٠,٦ مليار دولار، وهو ما يقل عن الفائض المحقق خلال نفس الفترة من العام المالي السابق المقدر بنحو ٢,٧ مليار دولار.

### أولاً: معدلات النمو الحقيقية للناتج المحلي

لقد أثبت الاقتصاد المصري جدارته في مواجهة الأزمة العالمية ويرجع ذلك لتنوع مصادر نمو الدخل القومي بين القطاعات الاقتصادية المختلفة، بالإضافة إلى سرعة استجابة السياسات المالية للمتغيرات العالمية الطارئة عن طريق اتخاذ عدة تدابير لتنشيط الاقتصاد المصري وتفادي وقوع أزمة اقتصادية محلية منها حزم الحفز المالي التي تم تدبيرها خلال عامي ٢٠٠٨/٢٠٠٩ و ٢٠١٠/٢٠٠٩. وقد حقق الناتج المحلي الإجمالي معدل نمو حقيقي بلغ ٥,٢٪ ليسجل خلال عام ٢٠١٠/٢٠٠٩ نحو ٨٧٨,٥ مليار جنيه (١٢٠,٦ مليار جنيه بالأسعار الجارية)، مقارنة بمعدل نمو ٤,٧٪ ليحقق ٨٣٥,٤ مليار جنيه (٢٠٤,٢ مليار جنيه بالأسعار الجارية) خلال العام المالي السابق.

**و على الرغم من أنه مازال مبكراً لوضع تقييم دقيق لأثر الأحداث الأخيرة على معدلات النمو الاقتصادي، إلا أنه من المتوقع أن يشهد معدل النمو تباطؤاً**

١. تم حساب معدل النمو الحقيقي للناتج المحلي الإجمالي باستخدام ٢٠٠٦/٢٠٠٧ كسنة أساس  
٢. يشمل قطاع موازنة الحكومة المركزية، والمحليات، والهيئات الخدمية العامة  
٣. الإيرادات الحكومية مطروحة منها المصروفات، ومضافاً إليها صافي حيازة الأصول المالية.

وتشير البيانات التفصيلية أن انخفاض جملة الإيرادات يرجع إلى عدة عوامل منها الانخفاض الملحوظ في الإيرادات الأخرى المتنوعة (الجارية) <sup>٥</sup> بـ ٨٩,١٪ لتصل إلى ٣,٤ مليار جنيه خلال العام المالي ٢٠١٠/٢٠٠٩ بالمقارنة بـ ٣١,١ مليار جنيه خلال العام السابق، بالإضافة إلى انخفاض المنح من حكومات أجنبية بنسبة ٥٣,٦٪ لتصل إلى نحو ٣,٥ مليار جنيه مقارنة بـ ٧,٥ مليار جنيه خلال العام المالي السابق. وفي نفس الوقت، انخفضت الحصيلة من ضريبة الدخل على أرباح شركات الأموال بـ ٨,٧٪ لتصل إلى ٦٠,٢ مليار جنيه، مقارنة بـ ٦٦ مليار جنيه خلال العام المالي السابق. وعلى نحو آخر، فقد ارتفعت إيرادات الضرائب على المبيعات والخدمات بـ ٧,١٪ لتسجل ما يقرب من ٦٧,١ مليار جنيه (على خلفية الارتفاع الملحوظ في الطلب المحلي). كما حققت أيضا الإيرادات المحصلة من الضرائب على الممتلكات ارتفاعاً بأكثر من ثلاثة أمثال القيمة المحققة خلال العام السابق، لتصل إلى ٨,٨ مليار جنيه مقارنة بـ ٢,٨ مليار جنيه خلال العام المالي ٢٠٠٩/٢٠٠٨، ويرجع ذلك في الأساس إلى ارتفاع الضريبة على عوائد الأذون والسندات الخزنة والتي تم تصنيفها ضمن الضرائب على الممتلكات منذ بداية السنة المالية ٢٠١٠/٢٠٠٩ حيث حققت حصيلتها ٥,٨ مليار جنيه خلال العام المالي ٢٠١٠/٢٠٠٩. وعلاوة على ذلك فقد نمت الضرائب على التجارة الدولية خلال العام المالي ٢٠١٠/٢٠٠٩ بنحو ٤,٣٪ لتصل إلى ١٤,٧ مليار جنيه مقارنة بـ ١٤ مليار جنيه خلال العام المالي السابق.

وعلى جانب الإنفاق، فقد ارتفعت جملة المصروفات خلال السنة المالية ٢٠١٠/٢٠٠٩ بمعدل بلغ ٤,١٪ لتصل إلى ٣٦٦ مليار جنيه مقارنة بنحو ٣٥١,٥ مليار جنيه خلال العام المالي ٢٠٠٩/٢٠٠٨. ويرجع ذلك الارتفاع إلى عدة عوامل، أهمها الارتفاع الملحوظ في مدفوعات الفوائد بنسبة بلغت حوالي ٣٧٪ لتصل إلى ٧٢,٣ مليار جنيه، في ضوء الزيادة المتراكمة للفوائد المحلية المدفوعة للجهات الغير حكومية. كما ارتفعت الأجور وتعويضات العاملين بـ ١٢,١٪ إلى ٨٥,٤ مليار جنيه خلال العام المالي ٢٠١٠/٢٠٠٩ مقارنة بـ ٧٦,١ مليار جنيه خلال العام المالي السابق. بالإضافة إلى ذلك، ارتفعت قيمة الإنفاق على شراء الأصول غير المالية (الاستثمارات) بنسبة وصلت إلى ١١,٣٪ لتصل إلى ٤٨,٤ مليار جنيه مقارنة بـ ٤٣,٤ مليار جنيه خلال عام ٢٠٠٩/٢٠٠٨، ويرجع ذلك بصفة أساسية إلى قيام الحكومة بتطبيق الحزمة المالية الثالثة السابق الإشارة إليها. كما ارتفعت قيمة الإنفاق على شراء السلع والخدمات بحوالي ١٢٪ إلى ٢٨,١ مليار جنيه خلال عام ٢٠١٠/٢٠٠٩.

وقد شهدت فاتورة "الدعم والمنح والمزايا الاجتماعية" انخفاضاً ملحوظاً خلال عام ٢٠١٠/٢٠٠٩ بـ ١٨,٩٪ ليصل إلى ١٠,٣ مليار جنيه مقارنة بـ ١٢,٧ مليار جنيه خلال عام ٢٠٠٩/٢٠٠٨. ويرجع هذا الانخفاض في الأساس إلى تراجع المزايا الاجتماعية بنسبة ٨٤,٤٪ لتسجل ٤,٥ مليار جنيه خلال عام ٢٠١٠/٢٠٠٩ مقارنة بـ ٢٨,٧ مليار جنيه خلال العام المالي السابق. ويرجع هذا الانخفاض بشكل كبير إلى أثر فترة الأساس الناتج عن التسوية التي تمت بين الموازنة وصناديق المعاشات خلال السنة المالية ٢٠٠٩/٢٠٠٨. انخفضت كذلك فاتورة الدعم للسلع التموينية بحوالي ٢٠,٢٪ لتسجل ١٦,٨ مليار جنيه خلال عام ٢٠١٠/٢٠٠٩ مقارنة بنحو ٢١,١ مليار جنيه خلال العام المالي السابق، وذلك في ضوء تراجع الأسعار العالمية للمواد الغذائية.

وتشير بيانات الموازنة العامة للدولة عن الفترة يوليو-ابريل من العام المالي ٢٠١٠/٢٠٠٩ إلى زيادة نسبة العجز الكلي للناتج المحلي الإجمالي وذلك بحوالي ٠,٢ نقطة مئوية ليبلغ ٧,٢٪ من الناتج، محققاً ٩٩,٢ مليار جنيه مقارنة بـ ٨٣,٩ مليار جنيه خلال نفس الفترة من العام السابق. ويأتي ذلك كمحصلة لارتفاع الإيرادات العامة وكذلك ارتفاع المصروفات ولكن بنسبة أكبر خلال فترة الدراسة. وفيما يخص نسبة العجز الأولى إلى الناتج المحلي فقد ارتفعت ارتفاعاً طفيفاً إلى ٢,٣ نقطة مئوية خلال يوليو-ابريل ٢٠١٠/٢٠٠٩ مقارنة بـ ٢,٢ نقطة مئوية خلال الفترة يوليو-ابريل من العام السابق.

على جانب الإيرادات، فقد سجلت جملة الإيرادات ارتفاعاً بلغ ٥,٢٪ خلال الفترة يوليو-ابريل ٢٠١٠/٢٠٠٩، لتصل إلى ١٨٢,٧ مليار جنيه مقارنة بـ ١٧٣,٦ مليار جنيه خلال نفس الفترة من العام السابق. ويرجع ذلك إلى ارتفاع الإيرادات الضريبية بنسبة بلغت ١٢,٧٪ مما عادل أثر الانخفاض في الإيرادات غير الضريبية بـ ١٣٪.

وتشير البيانات التفصيلية إلى أن الزيادة المحققة في الإيرادات الضريبية ترجع إلى الارتفاع المحقق في حصيلة الضرائب على الدخل والأرباح الرأسمالية بـ ١٦,١٪ لتصل إلى ٥٩,٧ مليار جنيه خلال فترة الدراسة مقارنة بـ ٥١,٤ مليار جنيه خلال الفترة يوليو-ابريل ٢٠١٠/٢٠٠٩. كما سجلت حصيلة الضرائب على

<sup>٥</sup> الجدير بالذكر أن الزيادة الملحوظة في كل من الإيرادات الأخرى (جانب الإيرادات) والمزايا الاجتماعية (جانب المصروفات) خلال عام ٢٠٠٩/٢٠٠٨ تعكس أثر التسوية التي تمت بين الموازنة وصناديق المعاشات. ومن ثم، يرجع الانخفاض في الإيرادات الأخرى والإنفاق على المزايا الاجتماعية (جانب المصروفات) خلال عام ٢٠١٠/٢٠٠٩ إلى أثر فترة الأساس الناتجة عن تلك التسوية المذكورة أعلاه.

<sup>٦</sup> تعكس أرصدة الدين المجمع على المستويات الثلاث الدين المستحق على الوحدات المعنية بعد طرح قيمة الدين الداخلي فيما بينهم.

السلع والخدمات ارتفاعاً بـ ١١,٨٪ لتسجل ٥٨ مليار جنيه خلال يوليو-ابريل ٢٠١٠/٢٠٠٩ مقارنة بـ ٥٢ مليار جنيه خلال نفس الفترة من العام السابق. ارتفعت كذلك حصيلة الضرائب على التجارة الدولية بـ ٤,٦٪ لتصل إلى ١١,٣ مليار جنيه خلال فترة الدراسة مقارنة بـ ١٠,٨ مليار جنيه خلال الفترة يوليو-ابريل ٢٠١٠/٢٠٠٩. كذلك ارتفعت الإيرادات المحصلة من الضرائب على الممتلكات بـ ١٣٪ لتصل إلى ٧,٧ مليار جنيه مقارنة بـ ٦,٧ مليار جنيه خلال الفترة يوليو-ابريل ٢٠١٠/٢٠٠٩، ويرجع ذلك في الأساس إلى ارتفاع الضريبة على عوائد الأذون والسندات الخزنة والتي تم تصنيفها ضمن الضرائب على الممتلكات منذ بداية السنة المالية ٢٠١٠/٢٠٠٩ وقد حققت حصيلة قدرها ٥,٧ مليار جنيه خلال يوليو-ابريل ٢٠١٠/٢٠٠٩.

من ناحية أخرى، حققت الإيرادات غير الضريبية انخفاضاً قدره ١٣٪ خلال الفترة يوليو-ابريل ٢٠١٠/٢٠٠٩ نتيجة تراجع عوائد الملكية بـ ١٥,٥٪ لتصل إلى ٢٨,٢ مليار جنيه مقارنة بـ ٣٣,٣ مليار جنيه خلال الفترة يوليو-ابريل ٢٠٠٩/٢٠٠٩. وفي الوقت نفسه فقد انخفضت أيضاً كل من المنح وحصيلة بيع السلع والخدمات خلال فترة الدراسة بنسبة ٥٦,٧٪ و ٥,٧٪ لتصل إلى ما يقرب ١ مليار جنيه و ٩ مليار جنيه مقارنة بـ ٢,٤ مليار جنيه و ٩,٥ مليار جنيه على التوالي خلال الفترة يوليو-ابريل ٢٠٠٩/٢٠١٠. في حين ارتفعت الإيرادات المتنوعة بنسبة ٩,٣٪ لتصل إلى ٥,٣ مليار جنيه خلال يوليو-ابريل ٢٠١٠/٢٠٠٩ مقارنة بـ ٤,٩ مليار جنيه خلال نفس الفترة في العام السابق.

وعلى الجانب الآخر، فقد سجلت جملة المصروفات خلال الفترة يوليو-ابريل ٢٠١٠/٢٠٠٩ ارتفاعاً قدره ٩,٩٪ لتصل إلى ٢٨٣,١ مليار جنيه مقارنة بنحو ٢٥٧,٧ مليار جنيه خلال نفس الفترة من العام المالي السابق. وترجع الزيادة في المصروفات إلى زيادة الإنفاق في جميع الأبواب فيما عدا كل من باب شراء السلع والخدمات وشراء الأصول غير المالية (الاستثمارات)، حيث انخفضا بـ ١٢٪ و ١٧,٢٪ خلال فترة الدراسة ليسجلا ١٥,٤ مليار جنيه و ٢٦,١ مليار جنيه على التوالي خلال يوليو-ابريل ٢٠١٠/٢٠٠٩.

وبالرجوع إلى التفاصيل، فقد ارتفعت فاتورة الأجور وتعويضات العاملين بنسبة ١٣٪ لتصل إلى ٧٢,٤ مليار جنيه مقارنة بـ ٦٤,١ مليار جنيه خلال يوليو-ابريل ٢٠٠٩/٢٠١٠. كذلك ارتفعت مدفوعات الفوائد خلال فترة الدراسة بـ ١٥,٧٪ لتسجل حوالي ٦٦,٩ مليار جنيه مقارنة بـ ٥٧,٨ مليار جنيه خلال يوليو-ابريل ٢٠٠٩/٢٠١٠. سجلت كذلك كل من المصروفات الأخرى والدعم والمنح والمزايا الاجتماعية ارتفاعاً بـ ٤,٩٪ و ٢٢,٧٪ لتصل إلى ٤,٣ مليار جنيه و ٢٨,١ مليار جنيه مقارنة بـ ٢٣,١ مليار جنيه و ٦٣,٧ مليار جنيه على التوالي خلال يوليو-ابريل ٢٠٠٩/٢٠١٠.

### ثالثاً- الدين المحلي

يتم عرض بيانات الدين المحلي الصادرة عن وزارة المالية طبقاً لثلاث مستويات تجميعية مختلفة هي: الدين المحلي لأجهزة الموازنة العامة، والدين المحلي للحكومة العامة، والدين العام المحلي<sup>٧</sup>.

وتشير البيانات الصادرة حديثاً إلى ارتفاع نسبة الدين المحلي لأجهزة الموازنة العامة إلى الناتج المحلي ارتفاعاً طفيفاً في نهاية ديسمبر ٢٠١٠ إلى ٦٤,٥٪ ليسجل ٨٨٩,٢ مليار جنيه مقارنة بـ ٧٧٧,٤ مليار جنيه في نهاية ديسمبر ٢٠٠٩ (٦٤,٤٪ من الناتج المحلي الإجمالي). كما سجل صافي الدين المحلي لأجهزة الموازنة العامة نحو ٧٣٨,٩ مليار جنيه (٥٣,٦٪ من الناتج المحلي الإجمالي) مقارنة بـ ٦٣٤,٨ مليار جنيه في نهاية ديسمبر ٢٠٠٩ (٥٢,٦٪ من الناتج المحلي الإجمالي). وتجدر الإشارة إلى أن الزيادة المحققة في رصيد الدين المحلي لأجهزة الموازنة العامة في نهاية ديسمبر ٢٠١٠ ترجع في الأساس إلى زيادة إصدارات أذون وسندات الخزنة ليصل رصيد كل منهما إلى ٢٨١,٩ مليار جنيه و ٢٠٣,٣ مليار جنيه على التوالي مقارنة بـ ٢٥١,٨ مليار جنيه و ١٢٤,٣ مليار جنيه في نهاية ديسمبر ٢٠٠٩ وذلك نتيجة زيادة الاحتياجات التمويلية للدولة.

كما بلغ إجمالي الدين المحلي للحكومة العامة ٨٠٦ مليار جنيه في نهاية ديسمبر ٢٠١٠ (٥٨,٥٪ من الناتج المحلي) مقابل ٦٩٥,٦ مليار جنيه (٥٧,٦٪ من الناتج المحلي) في نهاية ديسمبر ٢٠٠٩. كما بلغ صافي الدين المحلي للحكومة العامة ٦٤٣,٥ مليار جنيه (٤٦,٧٪ من الناتج المحلي الإجمالي) مقابل ٥٣٦,٥ مليار جنيه (٤٤,٥٪ من الناتج المحلي الإجمالي) في نهاية ديسمبر ٢٠٠٩. وقد نتج الارتفاع المحقق في رصيد الدين المحلي للحكومة العامة في نهاية ديسمبر ٢٠١٠ عن ارتفاع الدين المحلي لأجهزة الموازنة العامة بالإضافة إلى ارتفاع مديونية بنك الاستثمار القومي بما يقرب من ١٤ مليار جنيه ليصل إلى ١٦٩,٧ مليار جنيه في نهاية ديسمبر ٢٠١٠.

<sup>٧</sup> يشمل الدين المحلي لأجهزة الموازنة العامة أرصدة الدين المستحقة على وحدات الجهاز الإداري، وحدات الإدارة المحلية، والهيئات الخدمية. ويتضمن الدين المحلي للحكومة العامة أرصدة الدين المجمع المستحق على أجهزة الموازنة العامة للدولة و بنك الاستثمار القومي و صناديق التأمين الاجتماعي. أما بالنسبة للدين العام المحلي فيشمل أرصدة الدين المحلي المجمع لكل من الحكومة العامة والهيئات الاقتصادية.

أما عن إجمالي الدين العام المحلي فقد بلغ ٨٤٧ مليار جنيه في نهاية ديسمبر ٢٠١٠ (٦١,٥٪ من الناتج المحلي) مقابل ٧٢٤,٣ مليار جنيه (٦٠٪ من الناتج المحلي) في نهاية ديسمبر ٢٠٠٩. وبلغ صافي الدين العام المحلي ٦٦٦,٩ مليار جنيه (٤٨,٥٪ من الناتج المحلي) مقابل ٥٤٩,١ مليار جنيه (٤٥,٥٪ من الناتج المحلي) في نهاية ديسمبر ٢٠٠٩. وترجع الزيادة المحققة في رصيد إجمالي الدين العام المحلي في الأساس إلى ارتفاع الدين المجمع للحكومة العامة، بالإضافة إلى زيادة رصيد الدين المستحق على الهيئات الاقتصادية بحوالي ١٣ مليار جنيه ليصل إلى ١٠٥ مليار جنيه في نهاية ديسمبر ٢٠١٠.

وقد ارتفعت مدفوعات خدمة الدين المحلي لأجهزة الموازنة العامة للدولة خلال ديسمبر ٢٠١٠ بحوالي ٢,٦٪ لتصل إلى حوالي ٤٠,٢ مليار جنيه مقارنة بـ ٣٩,٢ مليار جنيه خلال نفس الفترة من العام السابق. وقد نتج ذلك عن ارتفاع قيمة الفوائد المحلية المسددة بنسبة ٧,٣٪ لتصل إلى ٣٤ مليار جنيه، مما عوض الانخفاض في قيمة القروض المحلية المسددة بنسبة ١٧,٤٪ إلى ٦,٢ مليار جنيه.

وقد ارتفع المتوسط المرجح لأجل أذون وسندات الخزانة في نهاية ديسمبر ٢٠١٠ إلى ١,٧ سنة مقارنة بـ ١,٦ سنة في نهاية ديسمبر ٢٠٠٩، وكذلك ارتفع متوسط سعر الفائدة المستحق على رصيد الدين في نهاية ديسمبر ٢٠١٠ إلى ١٠,٣٨٪ مقارنة بـ ١٠,٣٣٪ في نهاية ديسمبر ٢٠٠٩.

وتشير البيانات الصادرة حديثاً إلى استمرار تحسن مؤشرات الدين الخارجي على الرغم من الارتفاع في رصيد الدين بنسبة ٥,١٪، حيث بلغ ٣٥ مليار دولار في نهاية ديسمبر ٢٠١٠ مقابل ٣٣,٣ مليار دولار في نهاية ديسمبر من العام السابق، في حين انخفضت نسبته للناتج المحلي من ١٥,١٪ إلى ١٤,٧٪ خلال نفس الفترة. وجدير بالذكر أن إجمالي الدين الحكومي الخارجي قد ارتفع بنسبة ٣,٧٪ مسجلاً ٢٦,٨ مليار دولار (٧٦,٧٪ من إجمالي حجم المديونية الخارجية) في نهاية ديسمبر ٢٠١٠ مقارنة بـ ٢٥,٩ مليار دولار (٧٧,٨٪ من إجمالي حجم المديونية الخارجية) في ديسمبر ٢٠٠٩.

#### رابعاً- التطورات النقدية

على صعيد التطورات النقدية، فقد ارتفع معدل النمو الشهري لجملة السيولة المحلية خلال شهر مارس ٢٠١١ ولكن بمعدل أبطأ مسجلاً ٠,٦٪، لتصل إلى ٩٨٨,١ مليار جنيه مقارنة بـ ٩٨٢,٥ مليار جنيه خلال الشهر السابق. وبناءً على ما سبق فقد ارتفع معدل النمو السنوي للسيولة المحلية ليسجل معدلاً قدره ١١,٢٪ في نهاية مارس ٢٠١١ مقارنة بـ ١٢,٢٪ في نهاية الشهر السابق. ويمكن تفسير ذلك من جانب الأصول بالارتفاع الكبير في معدل النمو السنوي لصافي المطلوبات من الحكومة وهيئة السلع التموينية ليصل إلى ٣٠,٦٪ مما عوض التراجع المحقق في معدلات نمو صافي الأصول الأجنبية لدى البنك المركزي لتصل إلى ٦,٩٪ في نهاية شهر الدراسة. وعلى جانب الالتزامات، فقد ارتفع معدل النمو السنوي للنقد ليصل إلى ١٩,٣٪ في نهاية شهر مارس ٢٠١١ مما عوض التباطؤ الذي شهدته معدلات نمو أشباه النقد لتصل لتسجل ٨,٩٪ مقارنة بـ ٩,٩٪ في نهاية فبراير ٢٠١١.

وبالرجوع إلى البيانات التفصيلية، فقد تراجع معدل نمو صافي الأصول الأجنبية محققاً ٣,٧٪ في نهاية مارس ٢٠١١ ليلبلغ ٢٦٦ مليار جنيه. ويرجع ذلك إلى انخفاض معدل نمو صافي الأصول الأجنبية لدى البنك المركزي ليصل إلى ٦,٩٪ مسجلاً ١٦٧,٤ مليار جنيه خلال مارس ٢٠١١ مقارنة بارتفاع قدره ١٢,٧٪ في نهاية فبراير ٢٠١١، بينما ارتفع معدل النمو السنوي لصافي الأصول الأجنبية لدى البنوك ليسجل ٢,١٪ خلال شهر الدراسة محققاً ٩٨,٦ مليار جنيه في نهاية شهر الدراسة، مقارنة بإنخفاض قدره ٣٪ مسجلاً ٨٩,٨ مليار جنيه في نهاية فبراير ٢٠١١.

وعلى الجانب الآخر، فقد ارتفع معدل نمو صافي الأصول المحلية في نهاية مارس ٢٠١١ ارتفاعاً ملحوظاً مسجلاً ١٨٪ ليلبلغ ٧٢٢ مليار جنيه وذلك مقارنة بـ ١٧٪ في نهاية فبراير ٢٠١١، ومقارنة بارتفاع قدره ٨,٨٪ خلال نفس الشهر من العام السابق. ويمكن تفسير ذلك نتيجة ارتفاع معدل النمو السنوي لصافي المطلوبات من الحكومة وهيئة السلع التموينية ليسجل ٣٠,٦٪ في نهاية مارس ٢٠١١ محققاً ٤١٩ مليار جنيه وذلك مقارنة بارتفاع قدره ٢٦,١٪ في نهاية فبراير ٢٠١١. بالإضافة إلى ذلك، فقد ارتفع معدل النمو السنوي للإقراض الممنوح للقطاع الخاص مسجلاً ٦,٢٪ ليصل إلى ٤١٧,٨ مليار جنيه في نهاية مارس ٢٠١١ ولكنه أقل من المعدل المحقق خلال الشهر السابق والذي بلغ ٧,٦٪ ومقارنة بارتفاع قدره ٠,٩٪ في نهاية مارس ٢٠١٠. في حين استمر معدل

النمو السنوي للمطلوبات من قطاع الأعمال العام في الانخفاض ليسجل ٨,٣٪ ليصل إلى ٣٣,٧ مليار جنيه في نهاية مارس ٢٠١١ وذلك مقارنة بارتفاع قدره حوالي ١٩٪ في نهاية نفس الشهر من العام السابق. وتجدر الإشارة إلى أن هذا الانخفاض السنوي يرجع في الأساس إلى تراجع مديونية عدد من شركات قطاع الأعمال العام مع الجهاز المصرفي في يونيو ٢٠١٠، ولذلك فمن المتوقع استمرار هذا الانخفاض السنوي المحقق حتى مع انتهاء أثر فترة الأساس في يونيو ٢٠١١.

وتجدر الإشارة إلى أن معدل نمو صافي الإحتياطيات الدولية لدى البنك المركزي قد انخفض في نهاية مارس ٢٠١١ بـ ١٢,٨٪ ليصل إلى ٣٠,١ مليار دولار مقارنة بارتفاع قدره ٧,٢٪ خلال نفس الشهر من العام السابق ليسجل ٣٤,٥ مليار دولار.

ومن ناحية أخرى، فقد ارتفعت جملة الودائع لدى الجهاز المصرفي (بخلاف البنك المركزي المصري) بنسبة ٨,٥٪ في نهاية مارس ٢٠١١ لتصل إلى ٩٤٩,٢ مليار جنيه، هذا ويقدر حوالي ٨٧,٦٪ منها في صورة ودائع غير حكومية. كذلك ارتفع إجمالي أرصدة التسهيلات الائتمانية الممنوحة من قبل البنوك (بخلاف البنك المركزي) بـ ٦,٥٪ مسجلاً ٤٧٠ مليار جنيه في نهاية مارس ٢٠١١، وذلك كمحصلة لزيادة جملة الإقراض للقطاع غير الحكومي بـ ٥,٧٪ ليصل إلى ٤٣١,٧ مليار جنيه، وكذلك زيادة جملة الإقراض للقطاع الحكومي بـ ١٦,٢٪ ليصل إلى ٣٨,٣ مليار جنيه في نهاية مارس ٢٠١١. وقد ارتفعت نسبة الإقراض إلى الودائع بالعملة المحلية بنسبة طفيفة لتسجل ٤٤,٤٪ في نهاية مارس ٢٠١١ مقابل ٤٤٪ في نهاية الشهر السابق ولكنه إنخفض مقارنة بـ ٤٤,٧٪ خلال نفس الشهر من العام السابق. في حين انخفضت نسبة الإقراض إلى الودائع بالعملة الأجنبية لتبلغ ٦٥٪ مقابل ٦٨٪ خلال الشهر السابق ومقارنة بـ ٦٩,٥٪ خلال نفس الشهر من العام السابق.

بالإضافة إلى ذلك، فقد ارتفعت معدلات الدولار في جملة السيولة المحلية لتصل إلى ١٨,٢٪ في نهاية مارس ٢٠١١ مقارنة بـ ١٧,٨٪ خلال الشهر السابق، ومقارنة بـ ١٧,٧٪ خلال مارس ٢٠١٠. كذلك ارتفعت معدلات الدولار في الودائع خلال شهر مارس ٢٠١١ إلى ٢٤,٧٪ مقارنة بـ ٢٤,١٪ خلال الشهر السابق، ومقارنة بـ ٢٣,١٪ خلال نفس الشهر من العام السابق.

#### خامساً- تطورات الأسعار المحلية

ارتفع معدل التضخم السنوي<sup>٩</sup> لحضر الجمهورية بشكل ملحوظ خلال شهر ابريل ٢٠١١ ليسجل ١٢,١٪ مقارنة بـ ١١,٥٪ خلال الشهر السابق، ومقارنة بـ ١٠,٩٪ خلال شهر ابريل ٢٠١٠. (وفيما يخص معدل التضخم السنوي لإجمالي الجمهورية، فقد شهد ارتفاعاً خلال شهر ابريل ٢٠١١ ليسجل ١٢,٤٪ مقارنة بـ ١١,٨٪ خلال مارس ٢٠١١ ومسجلاً ١١,٠٪ بالمقارنة بشهر ابريل ٢٠١٠). ويرجع هذا الارتفاع في معدل التضخم السنوي نتيجة للارتفاع الكبير في معدل تضخم مجموعة "الطعام والشراب" مسجلة ٢١,٧٪ بالمقارنة بـ ٢٠,٥٪ خلال الشهر السابق، ويرجع ذلك نتيجة ارتفاع أسعار بعض البنود الفرعية خاصة "الخضراوات"، "الخبز والحبوب"، وكذلك كل من "الزيوت والدهون"، "اللحوم والدواجن"، "الفاكهة" و"المياه الغازية والعصائر الطبيعية". وجدير بالذكر بأنه قد أشارت جريدة الأهرام بتعرض بعض شاحنات نقل المواد الغذائية والبضائع للاستيلاء على الطرق الصحراوية نتيجة الانفلات الأمني وهو ما ساهم في زيادة أسعار بعض السلع الغذائية.

وفي الوقت نفسه، فقد ارتفعت معدلات التضخم السنوية لبعض المجموعات الرئيسية الأخرى بالمقارنة بالشهر السابق مثل "المسكن والمياه والكهرباء والغاز والوقود" و"الأثاث والتجهيزات والمعدات المنزلية والصيانة" ومجموعة "الرعاية الصحية". في حين انخفض معدل التضخم لمجموعة "المطاعم والفنادق" (انخفاضاً طفيفاً)، بينما استقرت معدلات التضخم لباقي المجموعات الأخرى. وفيما يخص معدل التضخم الشهري لحضر الجمهورية، فقد ارتفع مسجلاً ١,٢٪ خلال ابريل ٢٠١١ ولكنه أقل من المعدل "١,٤٪" المحقق خلال الشهر السابق. ويرجع هذا في الأساس إلى ارتفاع أسعار مجموعة "الطعام والشراب" بمعدل أقل مسجلاً ٢,٦٪ خلال شهر الدراسة مقارنة بـ ٣,٢٪ خلال الشهر السابق.

وفي نفس السياق، فقد ارتفعت معدلات التضخم الشهري لمجموعة "المسكن والمياه والكهرباء والغاز والوقود" مسجلة ٠,٢٪ خلال شهر ابريل ٢٠١١ مقارنة بانخفاض قدره ٠,٤٪ خلال الشهر السابق. وهو الأمر الذي عوض الانخفاض في معدل التضخم الشهري لكل من مجموعة "الرعاية الصحية"، و"السلع والخدمات المتنوعة"، والذات قد سجل ٠,٢٪، و ٠,٣٪ خلال شهر ابريل ٢٠١١ بالمقارنة بمعدلات أكثر ارتفاعاً خلال الشهر السابق والتي قد بلغت ٠,٥٪، و ٠,٤٪ على التوالي.

<sup>٩</sup> قام البنك المركزي المصري بمراجعة أساس تويبب الدين الخارجي اعتباراً من بيانات الدين لشهر سبتمبر ٢٠٠٨. وقد نتج عن إعادة تويبب الدين زيادة المديونية الخارجية الحكومية بنحو ٤,٣ مليار دولار دون تأثير في جملة الدين (والتي تغيرت فقط نتيجة الحركة الطبيعية لصافي حركة الإقراض والسداد). وطبقاً للمعالجة الجديدة، فقد تم إعادة تويبب الدين المعاد إقراضها ضمن الدين الخارجي للحكومة المركزية ووحدات الحكم المحلي بدلاً من مديونيات «القطاعات الأخرى». وحتى تاريخه فلا توجد بيانات تخص الفترات السابقة حسب التويبب الجديد.

<sup>٩</sup> قام الجهاز المركزي للتعبئة العامة والإحصاء باستحداث سلسلة جديدة للأرقام القياسية لأسعار المستهلكين بدءاً من أغسطس ٢٠١٠، وذلك باستخدام شهر يناير ٢٠١٠ كشهر أساس للسلسلة الجديدة، بالإضافة إلى استخدام أوزان جديدة للمجموعات السعوية الرئيسية مستخرجة في ضوء نتائج بحث الدخل والإنفاق والاستهلاك لعام ٢٠٠٨/٢٠٠٩.



ووفقاً للتقرير الصادر عن البنك المركزي، ارتفع معدل التضخم الأساسي خلال شهر ابريل ٢٠١١ ليسجل ٨,٧٦٪ مقارنة بـ ٨,٥٤٪ خلال الشهر السابق<sup>١٠</sup> ومقارنة بـ ٦,٦٪ خلال نفس الشهر من العام السابق.

وفيما يخص مؤشر أسعار المنتجين، فقد ارتفع معدل التضخم السنوي لأسعار المنتجين خلال شهر مارس ٢٠١١ ليسجل ٢٠,٤٪ مقارنة بـ ١٦,٦٪ خلال الشهر السابق، ومقارنة بـ ١٣,٧٪ خلال مارس ٢٠١٠. وفيما يخص معدل التضخم الشهري لأسعار المنتجين فقد سجل ٤,٧٪ خلال مارس ٢٠١١ مقارنة بـ ١,٣٪ خلال الشهر السابق ومقارنة بـ ١,٦٪ في مارس ٢٠١٠. ويرجع ذلك في الأساس إلى الارتفاع في معدل التضخم الشهري لكل من مجموعة " الزراعة وإستغلال الغابات وصيد الأسماك"، و " التعدين وإستغلال المحاجر" ليسجلا ٨,٦٪، و ٩,٦٪ خلال شهر مارس ٢٠١١ مقارنة بـ ٠,٢٪، و ٥,٥٪ على التوالي خلال الشهر السابق.

وقد قرر البنك المركزي الإبقاء على أسعار الفائدة على الودائع والإقراض لمدة ليلة واحدة (المعروفة بمعدل الكوريدور) بدون تغيير للمرة الثالثة عشر على التوالي منذ سبتمبر ٢٠٠٩. وذلك خلال اجتماع لجنة السياسات النقدية الذي عقد في ٢٨ ابريل ٢٠١١. وبناءً على ذلك فقد ثبتت أسعار الفائدة للإيداع والإقراض لمدة ليلة واحدة عند ٨,٢٥٪ و ٩,٧٥٪ على التوالي. وقد إتخذ البنك المركزي هذا القرار- علي الرغم من الزيادة الحادة في أسعار المواد الغذائية- بناءً على أن التغير في أسعار السلع الغير غذائية مازال منخفضاً مما يدل على أنه تم إحتواء الضغوط التضخمية الناتجة عن التعافي في الاقتصاد المحلي. ومع ذلك، " فإن لجنة السياسة النقدية سوف تظل تتابع عن كثب مخاطر احتمالات انتقال الصدمات المتعلقة ببعض السلع الغذائية إلى أسعار السلع الأخرى".

#### سادساً- المعاملات مع القطاع الخارجي

تشير بيانات القطاع الخارجي الخاصة بالفترة يوليو-ديسمبر من السنة المالية ٢٠١١/٢٠١٠ - المنشورة من قبل البنك المركزي- إلى تحقيق ميزان المدفوعات فائضاً كلياً بلغ ٠,٦ مليار دولار، وهو ما يقل عن الفائض المحقق خلال نفس الفترة من العام المالي السابق المقدر بنحو ٢,٧ مليار دولار. ويأتي هذا التطور كمحصلة لتحقيق الميزان المالي والراسمالي صافي تدفقات للداخل بنحو ٢,٨ مليار دولار خلال فترة الدراسة، وهو ما تجاوز العجز الذي حققه ميزان المعاملات الجارية والذي بلغ ١,٤ مليار دولار، في حين سجل بند صافي السهو والخطأ تدفقات للخارج بقدر ٠,٨ مليار دولار.

سجل العجز في الميزان التجاري ١٣,٣ مليار دولار خلال النصف الأول من العام المالي ٢٠١١/٢٠١٠، مسجلاً بذلك ارتفاعاً بنسبة ١١,٧٪ مقابل عجز قدره ١١,٩ مليار دولار خلال الفترة يوليو-ديسمبر من العام المالي السابق. وترجع الزيادة في ميزان العجز التجاري خلال النصف الأول من العام المالي ٢٠١١/٢٠١٠ إلى ارتفاع جملة الواردات بنسبة ١٠,٩٪ مما فاق نسبة الارتفاع في حصيللة الصادرات والتي بلغت ١٠٪. وبالرجوع إلى التفاصيل، فإنه يمكن تفسير الارتفاع في جملة الصادرات السلعية إلى زيادة الصادرات غير البترولية بحوالي ١٠,٨٪ لتصل إلى ٧,٢ مليار دولار، هذا بالإضافة إلى ارتفاع الصادرات من المنتجات البترولية بنحو ٨,٩٪ لتصل إلى حوالي ٥,٤ مليار دولار. و يأتي الارتفاع في جملة الواردات السلعية نتيجة ارتفاع الواردات البترولية بنسبة بلغت ٣٣,٦٪ لتصل إلى ٢,٩ مليار دولار بالإضافة إلى ارتفاع الواردات غير البترولية بنسبة بلغت ٨,٥٪ لتصل إلى ٢٣,١ مليار دولار.

أما عن الميزان الخدمي، فقد انخفض الفائض الكلي المحقق خلال يوليو-ديسمبر ٢٠١١/٢٠١٠ ليسجل ٥,٦ مليار دولار مقابل ٦,٣ مليار دولار خلال نفس الفترة من العام المالي السابق، حيث ارتفعت جملة المتحصلات الخدمية ارتفاعاً طفيفاً لتصل إلى ١٣ مليار دولار وذلك في ضوء الارتفاع الذي شهدته المتحصلات من النقل بـ ٢٠,١٪ لتتحقق ٤,٢ مليار دولار والسفر بـ ١٥,٦٪ لتسجل ٦,٩ مليار دولار، مما عوض الإنخفاض الذي شهدته كل من المتحصلات من دخل الاستثمار والمتحصلات الحكومية بنسبة ٥٨,٣٪ و ٢٩,٤٪ على التوالي خلال فترة الدراسة. وعلى الجانب الآخر، فقد ارتفعت المدفوعات الخدمية بنسبة ٢٤,٧٪ لتصل إلى ٧,٥ مليار دولار خلال الفترة يوليو-ديسمبر ٢٠١١/٢٠١٠ مقابل حوالي ٦,٠ مليار دولار خلال نفس الفترة من العام المالي السابق. ويرجع هذا الارتفاع في المدفوعات الخدمية إلى الارتفاع الملحوظ في كل من مدفوعات الاستثمار بنسبة ٦٣,٨٪ لتصل إلى ٣ مليار دولار والمدفوعات الحكومية بنسبة ٣١,٩٪ لتصل

<sup>١٠</sup> مشتق من الرقم القياسي العام لأسعار (Core Inflation) مؤشر التضخم الأساسي للمستهلكين مستبعداً منه بعض السلع التي تتأثر بصدمات مؤقتة من جانب العرض (الخضراوات والفاكهة وتمثل ٦,٩٪ من السلة السلعية للمستهلكين) بالإضافة إلى بعض السلع التي تتحدد أسعارها إدارياً (وتمثل ١,٨٧٪ من السلة السلعية للمستهلكين). وجدير بالذكر أن معدل التضخم الأساسي لا يعتبر بديلاً عن معدل التضخم لأسعار المستهلكين ولكنه مؤشر توضيحي وتكميلي. وتجدر الإشارة إلى أن معدل التضخم السنوي الأساسي المحقق يفوق من قبل البنك المركزي والذي يتراوح ما بين (Comfort Zone) الهامش المستهدف ٦٪ و ٨٪.

# القسم الأول

نظرة عامة على الأداء الإقتصادي و المالي

- أ- مؤشرات الإقتصاد العيني و الحقيقي و مصادر النمو..... ١
- ب- السكان و التشغيل..... ٢
- ج- الأسعار المحلية (متوسط الفترة)..... ٢
- د- مؤشرات المالية العامة..... ٣
- هـ- ملخص الدين العام المحلي (بالمليون جنية، رصيد نهاية الفترة)..... ٤
- و- إجمالي الدين العام الخارجي (مليون دولار، رصيد نهاية الفترة)..... ٤
- ز- خدمة الدين الحكومي (مليون جنية، تدفقات)..... ٤
- ح- المؤشرات النقدية (نهاية الفترة)..... ٥
- ط- القطاع المالي والاستثمارات..... ٦
- ي- معاملات القطاع الخارجي..... ٧

القسم الأول: نظرة عامة على الأداء الإقتصادى والمالى

بيان ربع سنوي					بيان سنوي				
أكتوبر- ديسمبر *٢٠١٠	يوليو- سبتمبر *٢٠١٠	أبريل- يونيو *٢٠١٠	أكتوبر- ديسمبر *٢٠٠٩		٢٠٠٦/٢٠٠٥	٢٠٠٧/٢٠٠٦	٢٠٠٨/٢٠٠٧	٢٠٠٩/٢٠٠٨	٢٠١٠/٢٠٠٩ <sup>١/٢</sup>
أ. الاقتصاد العيني (بالأسعار الجارية)									
٣٤١,١٠٠	٣٦٤,٣٠٠	٣٠٩,٧٠٠	٢٩٣,٤٠٠	١,٢٠٦,٧٠٠	١,٠٤٢,٢٠٠	٨٩٥,٥٠٠	٧٤٤,٨٠٠	٦١٧,٧٠٠	الناتج المحلي (بأسعار السوق بالمليون جنيه)
٥٩,٣٤٤	٦٤,٠٧٤	٥٥,٣٧٠	٥٣,٦١٣	٢١٨,٩٠٧	١٨٩,٠٩٤	١٦٢,٦٨٨	١٣٠,٤٧٣	١٠٧,٤٨٦	الناتج المحلي (بأسعار السوق بالمليون دولار)
٣٢٧,١٢٨	٣٤٨,٩١٥	٢٩٤,٣٩٤	٢٨٠,٨٧١	١,١٥٠,٦٢٠	٩٩٤,١٠٥	٨٥٥,٣٠٢	٧١٠,٣٨٨	٥٨١,١٤٤	الناتج المحلي (بتكلفة عوامل الإنتاج بالمليون جنيه)
٥٦,٩١٣	٦١,٣٦٨	٥٢,٦٣٣	٥١,٣٢٣	٢٠٨,٧٣٤	١٨٠,٣٥٩	١٥٥,٣٨٥	١٢٤,٤٤٤	١٠١,١٢٥	الناتج المحلي (بتكلفة عوامل الإنتاج بالمليون دولار)
--	١٨,٧٣٦	١٥,٩٤٣	١٥,١٠٤	١٥,٥٣٠	١٣,٧٠٢	١٢,٠٣٠	١٠,٢١١	٨,٦٥٨	نصيب الفرد من الناتج المحلي الإجمالي (بالجنيه)
--	٣,٢٩٥	٢,٨٥٠	٢,٧٦٠	٢,٨١٧	٢,٤٨٦	٢,١٨٦	١,٧٨٩	١,٥٠٧	نصيب الفرد من الناتج المحلي الإجمالي (بالدولار)
ب. مؤشرات الاقتصاد العيني ومصادر النمو <sup>١/</sup>									
(معدل النمو)									
٥,٦	٥,٥	٥,٤	٥,٠	٥,٢	٤,٧	٧,٢	٧,١	٦,٨	الناتج المحلي الحقيقي (بأسعار السوق) <sup>٢/</sup>
٥,٧	٥,٥	٥,٤	٥,٠	٥,١	٤,٧	٧,٢	٧,١	٦,٩	الناتج المحلي الحقيقي (بتكلفة عوامل الإنتاج) <sup>٢/</sup>
٤,٨	٣,٩	٣,٦	٤,٧	٤,٣	٥,٠	٦,١	٦,٣	٨,١	القطاع السلى
٧,٥	٨,٥	٨,٨	٥,٤	٦,٧	٣,٧	١٠,٧	٩,٥	٦,٦	قطاع الخدمات الإنتاجية
٤,٧	٤,٦	٤,١	٤,٦	٤,٥	٥,٨	٣,٥	٤,٣	٣,٨	الخدمات الاجتماعية
٥,٠	١٠,١	١٤,٩	٤,٨-	٤,٢	٩,١-	١٥,٥	٢٣,٨	١٣,٣	الاستثمارات <sup>١٤/ ١٣</sup>
٥,٢	٣,٥	٨,٤	٣,٢	٥,١	٥,٧	٥,٢	٦,٠	٦,٠	الإستهلاك النهائى <sup>١٣</sup>
٥,٤	٣,٥	٨,٩	٣,٢	٥,١	٥,٧	٥,٧	٦,٩	٦,٤	الإستهلاك الخاص
٤,٠	٣,٣	٥,٧	٣,٢	٤,٥	٥,٦	٢,١	٠,٢	٣,١	الإستهلاك العام
١١,٧	١٣,٤	٧,٠-	٠,٨	٣,٠-	١٤,٥-	٢٨,٨	٢٣,٣	٢١,٣	الصادرات السلعية والخدمية <sup>١٣</sup>
--	٣,١	٣,٢	٢,٨	٢,٩	٢,٤	٥,٠	٥,١	٤,٨	نصيب الفرد من الناتج المحلي الإجمالي الحقيقي
الإدخار المحلي <sup>١٥</sup> :									
١١,٣	٥٩,١	-	٦٠,١	٣٠,١	١٣,٠-	٢٤,١	١٤,٧	٢٤,٩	معدل النمو الإسمى السنوى
١٥,٣	١٢,١	١٤,٤	١٦,٠	١٤,١	١٢,٦	١٦,٨	١٦,٣	١٧,١	نسبة إلى الناتج المحلي الإجمالي
الاستثمارات المحلية <sup>١٤/ ١٥</sup> :									
١٣,٥	٢٣,٧	٣٤,٤	٥,٢	١٤,٠	٠,٢-	٢٩,١	٣٤,٢	١٩,٥	معدل النمو الإسمى السنوى
١٨,٨	١٥,٥	١٩,٧	١٩,٣	١٨,٩	١٩,٢	٢٢,٤	٢٠,٩	١٨,٧	نسبة إلى الناتج المحلي الإجمالي

المصدر: وزارة التنمية الاقتصادية.

\* بيان مبدئى، وقابل للتعديل.

-- بيان غير متاح وجارى بحثه من قبل وزارة التنمية الاقتصادية.

١/ تقوم وزارة التنمية الاقتصادية حالياً بمراجعة بيانات الناتج المحلي الإجمالي لعام ٢٠١٠/٠٩ على أساس ربع سنوى.

٢/ تم حساب معدلات النمو الحقيقية باستخدام الأسعار الثابتة لعام ٢٠٠٢/٢٠٠١ باستثناء معدلات النمو لكل من عام ٢٠٠٨/٠٧، ٢٠٠٩/٠٨ و ٢٠١٠/٠٩ والتي تم حسابها باستخدام الأسعار الثابتة لعام ٢٠٠٧/٠٦.

٣/ تشمل نشاط قطاع البترول والغاز الطبيعى.

٤/ تشمل صافى الضرائب غير المباشرة.

٥/ رأس المال الثابت، يشمل التغير فى المخزون.

٦/ بالأسعار الجارية.

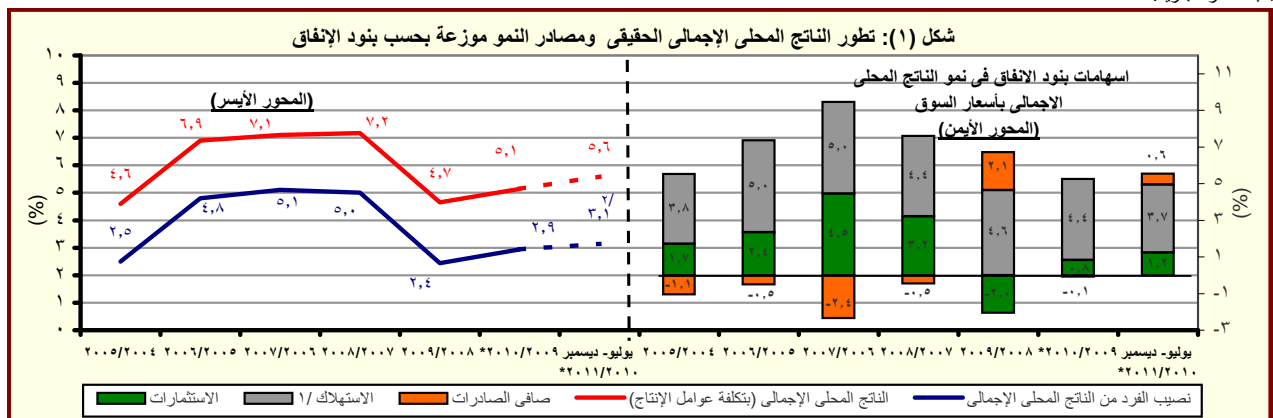

المصدر: وزارة التنمية الاقتصادية.

\* بيان مبدئى، وقابل للتعديل.

١/ متضمن الإستهلاك العام والخاص.

٢/ يعكس الفترة يوليو - سبتمبر ٢٠١١/٢٠١٠.

القسم الأول: نظرة عامة على الأداء الإقتصادي والمالى (تابع)

بيان ربع سنوي				بيان سنوى					ج . السكان
يناير- مارس ٢٠١١	أكتوبر- ديسمبر ٢٠١٠	أبريل- يونيو ٢٠١٠	يناير- مارس ٢٠١٠	٢٠١٠/٠٩	٢٠٠٩/٠٨	٢٠٠٨/٠٧	٢٠٠٧/٠٦	٢٠٠٦/٠٥	
٨٠,١	٧٩,٦	٧٨,٧	--	٧٨,٧	٧٦,٨	٧٥,٢	٧٣,٦	٧٢,٠	إجمالى عدد السكان (بالمليون نسمة) <sup>١/</sup>
--	٢,٤	٢,٤	--	٢,٤	٢,٢	٢,١	٢,٣	١,٨	معدل نمو السكان
١١,٠	١٠,٥	١٠,٨	١٢,٩	١١,٧	١٦,٢	١١,٧	١١,٠	٤,٢	معدل التضخم وفقاً لأسعار المستهلكين (حضر الجمهورية) <sup>٢/</sup>
١٧,٣	١٤,٤	١١,٤	١٣,٢	٥,٠	٢,٥	١٧,٧	١١,٨	٤,١	معدل التضخم وفقاً لأسعار المنتجين <sup>٣/</sup>
٨,٥	٨,٥	٨,٥	٨,٥	٨,٥	٩,٠	١٠,٠	٩,٠	٩,٠	سعر خصم البنك المركزى <sup>٤/</sup>
١٠,٥	٩,٠	١٠,٠	٩,٧	٩,٩	١١,٣	٧,٠	٨,٧	٨,٨	سعر الفائدة على أذون الخزانة (٩١ يوم)
٦,٥	٦,٦	٥,٩	٥,٩	٥,٩	٦,٥	٦,٥	٦,١	٥,٩	سعر الفائدة على الودائع (٣ أشهر) <sup>٤/</sup>
٨,٦٨	٨,٢٦	٨,٢٧	٨,٢٧	٨,٣	٩,٥	١٠,٣	٨,٨	٨,٦	سعر العائد بين البنوك - ليلة واحدة <sup>٥/</sup>
٥,٨٧	٥,٧٥	٥,٥٩	٥,٤٦	٥,٥١	٥,٥١	٥,٥٠	٥,٧١	٥,٧٥	سعر الصرف (جنيه مقابل الدولار)

المصادر: وزارة التنمية الإقتصادية والبنك المركزى المصرى والجهاز المركزى للتعبئة العامة والإحصاء.

١/ تغيير فى السلسلة. تعكس البيانات قبل ٢٠٠٨/٢٠٠٧ معدلات التضخم وفقاً لأسعار الجملة.

-- بيان غير متاح

١/ لا يتضمن المصريين المقيمين فى الخارج.

٢/ بدءاً من اغسطس ٢٠٠٩، تم استحداث سلسلة أرقام قياسية جديدة لأسعار المستهلكين (حضر الجمهورية) باستخدام الأوزان المستخرجة من بحث الدخل و الانفاق و الاستهلاك لعام ٢٠٠٨/٢٠٠٩ مع استخدام بيانات شهر يناير ٢٠١٠ كفترة الاساس. وفيما يخص بيانات ما قبل ذلك التاريخ، فقد استخدمت الاوزان المستخرجة من بحث الدخل والانفاق والاستهلاك لعام ٢٠٠٤/٢٠٠٥ مع استخدام يناير ٢٠٠٧ كشهر أساس.

٣/ قام الجهاز المركزى للتعبئة العامة والإحصاء بإصدار رقم قياسي جديد لأسعار المنتجين بدءاً من سبتمبر ٢٠٠٧ ليحل محل الأرقام القياسية لأسعار الجملة، وذلك باستخدام أسعار السلع والخدمات للسنة المالية (٢٠٠٤-٢٠٠٥) كفترة أساس لسلسلة الأرقام القياسية، كما تم استخراج الأوزان باستخدام متوسط عامى (٢٠٠٢-٢٠٠٣ ، ٢٠٠٣-٢٠٠٤) للقيم الإجمالية للإنتاج الصناعى والزراعى والخدمى.

٤/ البيانات تعكس نهاية الفترة.

٥/ البيان يعكس نهاية فبراير ٢٠١١.

٦/ متوسط ميلادى.

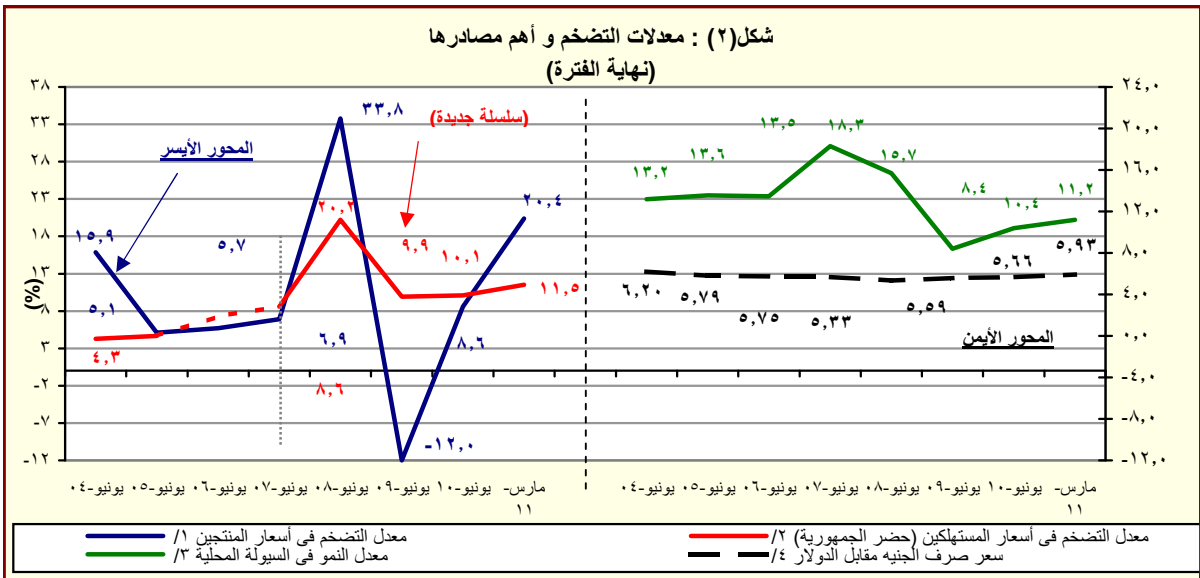

المصدر: البنك المركزى المصرى و لجهاز المركزى للتعبئة العامة والإحصاء

١/ تغيير فى السلسلة. تعكس البيانات قبل يونيو ٢٠٠٧ معدلات التضخم وفقاً لأسعار الجملة.

٢/ بدءاً من اغسطس ٢٠٠٩، تم استحداث سلسلة أرقام قياسية جديدة لأسعار المستهلكين (حضر الجمهورية) باستخدام الأوزان المستخرجة من بحث الدخل و الانفاق و الاستهلاك لعام ٢٠٠٨/٢٠٠٩ مع استخدام بيانات شهر يناير ٢٠١٠ كفترة الاساس. وفيما يخص بيانات ما قبل ذلك التاريخ، فقد استخدمت الاوزان المستخرجة من بحث الدخل والانفاق والاستهلاك لعام ٢٠٠٤/٢٠٠٥ مع استخدام يناير ٢٠٠٧ كشهر أساس.

٣/ يعرف إجمالى السيولة المحلية كإجمالى صافى الأصول الأجنبية وصافى الأصول المحلية لدى الجهاز المصرفى (فى جانب الأصول) ، أو كجملة المعروض النقدى وأشباه النقود لدى الجهاز المصرفى (فى جانب الخصوم).

٤/ يعكس البيان متوسط شهرى.

القسم الأول: نظرة عامة على الأداء الإقتصادي والمالي (تابع)

يوليو-ابريل ٢٠١١/١٠	٢٠١١/١٠ <sup>١/</sup>	٢٠١٠/٠٩ * (موازنة) (مبندى)	٢٠٠٩/٠٨ (فعلى )	٢٠٠٨/٠٧ (فعلى)	٢٠٠٧/٠٦ (فعلى)	٢٠٠٦/٠٥ (فعلى)
٥. مؤشرات المالية العامة <sup>١٢</sup>						
١- قطاع الموازنة العامة (بالمليون جنيه) <sup>٢/</sup>						
١٨٢,٦٧٤	٢٨٥,٨١٠	٢٦٨,١١٤	٢٨٢,٥٠٥	٢٢١,٤٠٤	١٨٠,٢١٥	١٥١,٢٦٦
إجمالي الإيرادات						
٢٨٣,١٣١	٤٠٣,١٦٨	٣٦٥,٩٨٧	٣٥١,٥٠٠	٢٨٢,٢٩٠	٢٢٢,٠٢٩	٢٠٧,٨١٠
إجمالي المصروفات						
٣٢,٣٥٨	١٧,٩٣٣	٢٥,٧٠٥	١٩,٠١٦	١٠,٥٩٤	٦,٩٩٨	١٣,٥٧٠
العجز الأولي <sup>٤/</sup>						
١٠٠,٤٥٧	١١٧,٣٥٨	٩٧,٨٧٢	٦٨,٩٩٥	٦٠,٨٨٦	٤١,٨١٥	٥٦,٥٤٤
العجز النقدي <sup>٥/</sup>						
٩٩,٢٠٩	١٠٩,٠٧٦	٩٨,٠٣٨	٧١,٨٢٦	٦١,١٢٢	٥٤,٦٩٧	٥٠,٣٨٥
العجز الكلي						
٢- قطاع الموازنة العامة <sup>٣/</sup> (معدل نمو سنوي)						
٥,٢	٢,٣	-٥,١	٢٧,٦	٢٢,٩	١٩,١	٣٦,٤
إجمالي الإيرادات						
١٢,٧	٢٠,٩	٤,٥	١٩,٠	٢٠,٠	١٦,٩	٢٩,١
الإيرادات الضريبية						
-١٣,٠	-٢٤,٩	-١٨,٢	٤١,٧	٢٧,٨	٢٣,٢	٥٢,٤
الإيرادات غير الضريبية						
٩,٩	٦,٢	٤,١	٢٤,٥	٢٧,١	٦,٨	٢٨,٦
إجمالي المصروفات (ومنها):						
١٣,٠	٧,٠	١٢,١	٢١,٢	٢٠,٥	١١,٦	١٢,٥
الأجور وتعويضات العاملين						
١٥,٧	٢٤,٧	٣٧,٠	٤,٥	٥,٩	٢٩,٦	١٢,٣
الفوائد المدفوعة						
٣- قطاع الحكومة العامة ( مليون جنيه) <sup>١١/</sup>						
--	٣٢٢,٧٣١	٣٠٣,٣٧٤	٢٨٨,٥٤٤	٢٤٨,٨٣٤	٢٠٥,٦٥٤	١٧٥,٩٣٠
إجمالي الإيرادات						
--	٤٣٨,٦١٦	٣٩٦,٦٩٣	٣٥٦,٩٤٢	٣٠٥,٧٩٤	٢٤٤,٠١٨	٢٢٣,٦٢٤
إجمالي المصروفات						
--	١١٠,١٣٤	٩٨,٧٩٦	٧٢,٣٧٨	٦٧,٥٦٣	٥٦,٢١٣	٥٦,٦٣٤
العجز الكلي						
٤ - نسبة إلى الناتج المحلي الإجمالي <sup>١٢</sup>						
قطاع الموازنة العامة <sup>١٣</sup>						
١٣,٣	٢٠,٧	٢٢,٢	٢٧,١	٢٤,٧	٢٤,٢	٢٤,٥
إجمالي الإيرادات						
١٠,١	١٤,٥	١٤,١	١٥,٧	١٥,٣	١٥,٣	١٥,٨
الإيرادات الضريبية						
٣,٢	٦,٢	٨,١	١١,٤	٩,٤	٨,٨	٨,٧
الإيرادات غير الضريبية						
٢٠,٥	٢٩,٣	٣٠,٣	٣٣,٧	٣١,٥	٢٩,٨	٣٣,٦
إجمالي المصروفات (ومنها):						
٥,٣	٦,٩	٧,١	٧,٣	٧,٠	٧,٠	٧,٦
الأجور وتعويضات العاملين						
٤,٩	٦,٦	٦,٠	٥,١	٥,٦	٦,٤	٦,٠
الفوائد المدفوعة						
٢,٣	١,٣	٢,١	١,٨	١,٢	٠,٩	٢,٢
العجز الأولي <sup>٤/</sup>						
٧,٣	٨,٥	٨,١	٦,٦	٦,٨	٥,٦	٩,٢
العجز النقدي <sup>٥/</sup>						
٧,٢	٧,٩	٨,١	٦,٩	٦,٨	٧,٣	٨,٢
العجز الكلي						
الحكومة العامة <sup>١١</sup>						
--	٢,٠	٣,٠	٢,٧	٣,٠	٢,٤	٣,٥
العجز الأولي <sup>٤/</sup>						
--	٨,٠	٨,٢	٦,٩	٧,٥	٧,٥	٩,٢
العجز الكلي						

المصدر: وزارة المالية

-- بيان غير متاح.

\* بيان مبندى تحت المراجعة

١/ تعكس بيانات الموازنة بعد التصديق عليها من قبل مجلس الشعب.

٢/ تم إعادة تبويب فليكات الموازنة العامة لتتفق مع معايير صندوق النقد الدولي والمعروفة بـ ٢٠٠١ GFS (على أساس نقدي).

٣/ يشمل قطاع موازنة الجهاز الإدارى و المحليات، والهيئات الخدمية العامة.

٤/ العجز الكلى مخصصاً منه الفوائد المدفوعة.

٥/ العجز الكلى بدون صافى حيازة الأصول المالية.

٦/ تشمل المعاملات المالية لكل من أجهزة الموازنة العامة، وبنك الإستثمار القومى، وصناديق التأمين والمعاشات ، ومع مراعاة إستبعاد كافة المعاملات البنينية للجهات الثلاث لمنع إزدواجية الحساب.

٧/ قامت وزارة التنمية الإقتصادية بتقدير قيمة الناتج المحلى الإجمالى لعام ٢٠١١/٢٠١٠ بنحو ١٣٧٨ مليار جنيه ، مقارنة بناتج محلى إجمالى محقق قدره ١٢٠٦,٧ مليار جنيه في عام

٢٠١٠/٢٠٠٩.

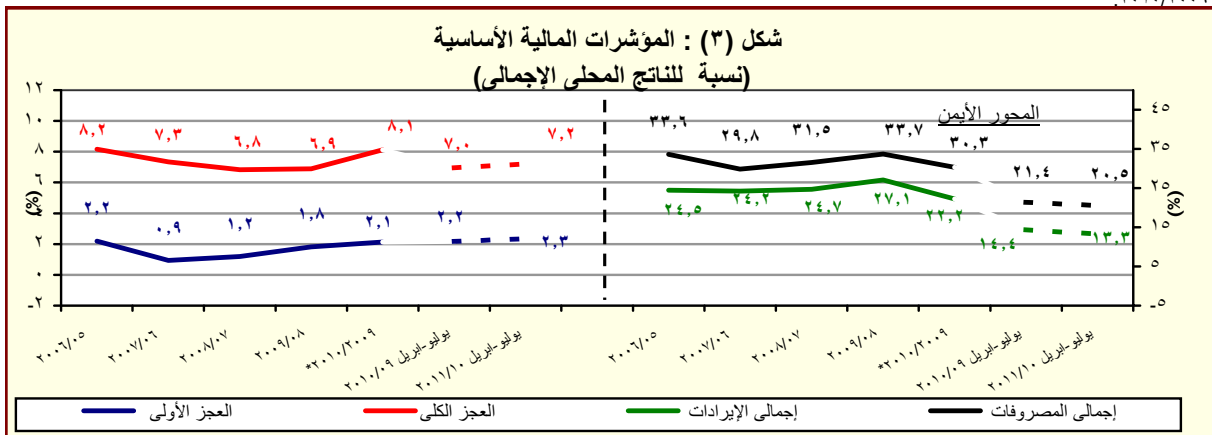

المصدر: وزارة المالية

\* بيان مبندى، تحت المراجعة.



القسم الأول: نظرة عامة على الأداء الإقتصادي والمالى (تابع)

بيان سنوى				بيان سنوى			
ديسمبر-٢٠٠٩ مارس-٢٠١٠ سبتمبر-٢٠١٠ ديسمبر-٢٠١٠*				يونيو-٢٠٠٦ يونيو-٢٠٠٧ يونيو-٢٠٠٨ يونيو-٢٠٠٩ يونيو-٢٠١٠*			
١. ملخص الدين العام المحلى							
(بالمليون جنيه، رصيد نهاية الفترة) <sup>١/</sup>							
١-إجمالى الدين المحلى لأجهزة الموازنة العامة <sup>٢/</sup>				١-إجمالى الدين المحلى لأجهزة الموازنة العامة <sup>٢/</sup>			
٨٨٩,١٥٤	٨٦٣,٧٩٢	٨١٠,٠٣٦	٧٧٧,٤٣٨	٨٠٨,٣٨٤	٦٩٩,٦٦٧	٥٩٩,٦٠٣	٥٩١,٠٠١
(١٤,٤)	(١٤,٩)	(١٧,٨)	(١٧,٩)	(١٥,٥)	(١٦,٧)	(١,٥)	(٦,٥)
١٥٠,٢٨٦	١٤٥,٠١٣	١٤٢,٧٨٧	١٤٢,٦٧١	١٤٤,٥٦٦	١٣٧,٣٤١	١٢٠,٩٠٤	١١٢,٨٢٩
(٥,٣)	(٣,٧)	(٦,١)	(٩,٣)	(٥,٣)	(١٣,٦)	(٧,٢)	(٢,٦)
٧٣٨,٨٦٨	٧١٨,٧٧٩	٦٦٧,٢٤٩	٦٣٤,٧٦٧	٦٦٣,٨١٨	٥٦٢,٣٢٦	٤٧٨,٦٩٩	٤٧٨,١٧٢
(١٦,٤)	(١٧,٥)	(٢٠,٦)	(٢٠,٠)	(١٨,٠)	(١٧,٥)	(٠,١)	(٧,٥)
٨٠٦,١٠٦	٧٨٠,٦٢١	٧٢٥,٩٩٥	٦٩٥,٦٣٥	٧٣٣,٣٨٧	٦١٥,٨٤٩	٥١٢,٩٨٢	٤٨٦,٢٤١
(١٥,٩)	(١٧,٣)	(٢١,٧)	(٢٢,٠)	(١٩,١)	(٢٠,١)	(٥,٥)	(٨,٢)
١٦٢,٥٩٥	١٥٩,٠٣٠	١٥٣,٨٣٧	١٥٩,٠٨٨	١٥٨,٥٣١	١٤٨,٨١١	١٣١,٠٤٣	١١٦,٩٦٤
(٢,٢)	(٤,٩)	(٥,٩)	(١٣,٩)	(٦,٥)	(١٣,٦)	(١٢,٠)	-(٠,٢)
٦٤٣,٥١١	٦٢١,٥٩١	٥٧٢,١٥٨	٥٣٦,٥٤٧	٥٧٤,٨٥٦	٤٦٧,٠٣٨	٣٨١,٩٣٩	٣٦٩,٢٧٧
(١٩,٩)	(٢٠,٩)	(٢٦,٨)	(٢٤,٧)	(٢٣,١)	(٢٢,٣)	(٣,٤)	(١١,٢)
٨٤٧,٠٣١	٨١٦,٧٧٣	٧٥٤,٧٤٧	٧٢٤,٣٣٤	٧٦٩,٧٨٣	٦٤٣,٦٢٨	٥٣٧,٥٣٣	٤٩٣,٨٧٩
(١٦,٩)	(١٨,٣)	(٢١,٠)	(٢١,٨)	(١٩,٦)	(١٩,٧)	(٨,٨)	(٥,٠)
١٨٠,١٤٩	١٧٣,٣٣٥	١٧٢,٤٩٠	١٧٥,٢٤٤	١٧٠,١٧١	١٦٧,٧٣٣	١٥٠,٥٠١	١٣٠,٦٠٥
(٢,٨)	(٥,٠)	(٦,٧)	(١٣,٨)	(١,٥)	(١١,٤)	(١٥,٢)	-(٤,٩)
٦٦٦,٨٨٢	٦٤٣,٤٣٨	٥٨٢,٢٥٧	٥٤٩,٠٩٠	٥٩٩,٦١٢	٤٧٥,٨٩٥	٣٨٧,٠٣٢	٣٦٦,٢٧٤
(٢١,٥)	(٢٢,٥)	(٢٦,١)	(٢٤,٦)	(٢٦,٠)	(٢٣,٠)	(٦,٥)	(٩,١)
٢-إجمالى الدين المحلى للحكومة العامة <sup>٣/</sup>				٢-إجمالى الدين المحلى للحكومة العامة <sup>٣/</sup>			
٣٤,٩٩٣	٣٤,٧٠٠	٣٢,٢٧٧	٣٣,٢٨٧	٣٣,٦٩٤	٣١,٥٣١	٣٣,٨٩٣	٢٩,٨٩٨
٢٦,٨٣٥	٢٦,٩٤٣	٢٤,٩٨١	٢٥,٨٨٣	٢٦,٢٤٩	٢٥,٨١٨	٢١,٦٤١	١٩,٤٩٢
٨,١٥٨	٧,٧٥٧	٧,٢٩٦	٧,٤٠٥	٧,٤٤٥	٥,٧١٣	١٢,٢٥٢	١٠,٤٠٦
٣-إجمالى الدين العام المحلى <sup>٤/</sup>				٣-إجمالى الدين العام المحلى <sup>٤/</sup>			
٤٦,٣٥٥	٢٧,٥٢٩	٧٣,٩٧٤	٤٥,٠١٤	٩٨,٨٥٦	٧١,١٢٣	٦٠,٠٠٤	٥٤,٧٢٥
٤٠,٢١٥	٢٢,٩٨٢	٦٣,٧٦٣	٣٩,٢٠٩	٨٧,٥٦٠	٥٩,٥٧٧	٥٢,٤٣٥	٤٧,٦٣٩
٦,١٤٠	٤,٥٤٧	١٠,٢١٠	٥,٨٠٥	١١,٢٩٦	١١,٥٤٦	٧,٥٦٩	٧,٠٨٦
٤-إجمالى الدين الخارجى <sup>٥/</sup>				٤-إجمالى الدين الخارجى <sup>٥/</sup>			
٢٩,٠٩٣	٢٩,٨٩٨	٣٣,٨٩٣	٣١,٥٣١	٢٩,٠٩٣	٣٣,٨٩٣	٣١,٥٣١	٢٩,٠٩٣
١٨,٨٦٥	١٩,٤٩٢	٢١,٦٤١	٢٥,٨١٨	١٨,٨٦٥	١٩,٤٩٢	٢١,٦٤١	٢٥,٨١٨
١٠,٧٢٨	١٠,٤٠٦	١٢,٢٥٢	٧,٤٠٥	١٠,٧٢٨	١٠,٤٠٦	١٢,٢٥٢	٧,٤٠٥
٦. إجمالى الدين العام الخارجى <sup>٦/</sup>							
(مليون دولار، رصيد نهاية الفترة)							
إجمالى الدين الخارجى المحلى				إجمالى الدين الخارجى المحلى			
٢٩,٠٩٣	٢٩,٨٩٨	٣٣,٨٩٣	٣١,٥٣١	٢٩,٠٩٣	٣٣,٨٩٣	٣١,٥٣١	٢٩,٠٩٣
١٨,٨٦٥	١٩,٤٩٢	٢١,٦٤١	٢٥,٨١٨	١٨,٨٦٥	١٩,٤٩٢	٢١,٦٤١	٢٥,٨١٨
١٠,٧٢٨	١٠,٤٠٦	١٢,٢٥٢	٧,٤٠٥	١٠,٧٢٨	١٠,٤٠٦	١٢,٢٥٢	٧,٤٠٥
٧. خدمة الدين الحكومى <sup>٧/</sup>							
(مليون جنيه، تدفقات)							
٥٩,٥٥٢	٥٤,٧٢٥	٦٠,٠٠٤	٧١,١٢٣	٥٩,٥٥٢	٥٤,٧٢٥	٦٠,٠٠٤	٧١,١٢٣
٥٣,٠٤٩	٤٧,٦٣٩	٥٢,٤٣٥	٥٩,٥٧٧	٥٣,٠٤٩	٤٧,٦٣٩	٥٢,٤٣٥	٥٩,٥٧٧
٦,٥٠٣	٧,٠٨٦	٧,٥٦٩	١١,٥٤٦	٦,٥٠٣	٧,٠٨٦	٧,٥٦٩	١١,٥٤٦
٨. ملاحظات (نسبة إلى الناتج المحلى الإجمالى) <sup>٨/</sup>							
٨٩,٨	٧٩,٤	٦٧,٠	٦٧,٠	٨٩,٨	٧٩,٤	٦٧,٠	٦٧,٠
٧٢,٠	٦٤,٢	٥٣,٥	٥٤,٠	٧٢,٠	٦٤,٢	٥٣,٥	٥٤,٠
٧٢,٨	٦٥,٣	٥٧,٣	٥٩,١	٧٢,٨	٦٥,٣	٥٧,٣	٥٩,١
٥٣,٨	٤٩,٦	٤٢,٧	٤٤,٨	٥٣,٨	٤٩,٦	٤٢,٧	٤٤,٨
٧٦,١	٦٦,٣	٦٠,٠	٦١,٨	٧٦,١	٦٦,٣	٦٠,٠	٦١,٨
٥٣,٩	٤٨,٨	٤٣,٢	٤٥,٧	٥٣,٩	٤٨,٨	٤٣,٢	٤٥,٧
٢٧,٦	٢٢,٨	٢٠,١	١٦,٩	٢٧,٦	٢٢,٨	٢٠,١	١٦,٩
١٧,٦	١٤,٩	١٢,٩	١٣,٨	١٧,٦	١٤,٩	١٢,٩	١٣,٨

المصدر: وزارة المالية و البنك المركزى المصرى.

( معدل النمو عن العام السابق.

بيان مبدئى، خاضع للمراجعة.

١/ تعكس البيانات رصيد الدين المحلى لثلاث مستويات تجميعية هي: الدين المحلى لأجهزة الموازنة العامة، الدين المحلى المجمع للحكومة العامة، و الدين العام المحلى المجمع. يشمل الدين المحلى لأجهزة الموازنة العامة أرصدة الدين المستحقة على وحدات الجهاز الإدارى، وحدات الإدارة المحلية، و الهيئات الخدمية. ويتضمن الدين المحلى للحكومة العامة أرصدة الدين المجمع المستحق على أجهزة الموازنة العامة للدولة و بنك الإستثمار القومى و صناديق التأمين الإجتماعى. أما عن الدين العام المحلى فيشمل أرصدة الدين المحلى المجمع لكل من الحكومة العامة و الهيئات الاقتصادية.

٢/ يمثل المديونية المستحقة على أجهزة الموازنة العامة (وحدات الجهاز الإدارى، وحدات الإدارة المحلية، و الهيئات الخدمية).

٣/ يمثل رصيد الدين المجمع المستحق على أجهزة الموازنة العامة للدولة و بنك الإستثمار القومى و صناديق التأمين الإجتماعى و صناديق التأمين القومى و صناديق التأمين الإجتماعى و صناديق التأمين الإجتماعى. أما عن الدين العام المحلى فيشمل أرصدة الدين المحلى المجمع لكل من الحكومة العامة و الهيئات الاقتصادية.

٤/ يمثل رصيد الدين المجمع المستحق على الحكومة العامة و الهيئات الاقتصادية بعد إستبعاد إقتراض الهيئات الاقتصادية من بنك الإستثمار القومى، وإقتراض أجهزة الموازنة من الهيئات الاقتصادية.

٥/ ودائع الحكومة العامة و الهيئات الاقتصادية بعد إستبعاد ودائع صناديق التأمين الإجتماعى وإقتراض قطاع التأمين الإجتماعى.

٦/ طبقاً لتصنيف و منهجية البنك المركزى المصرى، و الذى يقوم بتسطب مديونيات نادى باريس المباشرة و غير المباشرة المستحقة على الجهات الحكومية طبقاً لتواريخ إعادة الجدولة الى العالم الخارجى، فى حين تقوم الجهات الحكومية بتسطب هذه المديونيات من سجلاتها فور سداد المقابل المحلى الى البنك المركزى طبقاً لجدول السداد الاصلى (والذى يسبق تواريخ إعادة الجدولة)

٧/ البيان الربع سنوى لخدمة الدين الحكومى يعكس التدفقات التراكمية لخدمة الدين منذ بداية العام المالى .

٨/ قامت وزارة التنمية الاقتصادية بتقدير قيمة الناتج المحلى الإجمالى لعام ٢٠١١/٢٠١٠ بنحو ١٣٧٨ مليار جنيه ، مقارنة بناتج محلى إجمالى محقق قدره ١٢٠٦,٧ مليار جنيه فى عام ٢٠٠٩/٢٠١٠.

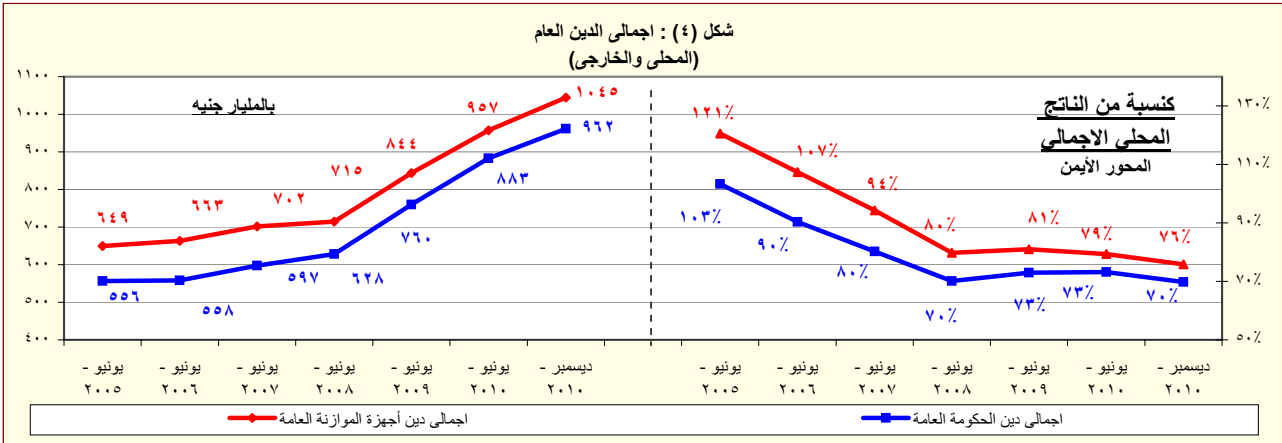

المصدر: وزارة المالية - البنك المركزى المصرى.

القسم الأول: نظرة عامة على الأداء الإقتصادى والمالى (تابع)

بيان سنوى					أحدث بيان متاح			
٢٠٠٦/٠٥	٢٠٠٧/٠٦	٢٠٠٨/٠٧	٢٠٠٩/٠٨	٢٠١٠/٠٩	ديسمبر-١٠	يناير-١١	فبراير-١١	مارس-١١*
ز. المؤشرات النقدية (نهاية الفترة)								
مليون جنيه								
١١٦,٠٥٠	١٣٤,١٢٦	١٦٩,٩١١	١٧٥,١٠٤	٢٠٣,٠٧١	٢١٨,٣٩٣	٢٣٠,٨٦٢	٢٤٦,٩٦١	٢٣٤,٩٠٠
نقد الاحتياط <sup>١١</sup>								
٥٦٠,٣٥٦	٦٦٢,٦٨٨	٧٦٦,٦٦٤	٨٣١,٢١١	٩١٧,٤٥٩	٩٧٣,٩٦٢	٩٦٩,٧١٢	٩٨٢,٥٤٧	٩٨٨,٠٩١
إجمالى السيولة								
١٠٩,٢٧٤	١٣١,٢٩٠	١٧٠,٥٧٩	١٨٢,٩٩١	٢١٤,٠٤٠	٢٢٣,٤٥٦	٢٢٩,٥٢٨	٢٣٩,٤٠١	٢٤٠,٨١٤
المعروض النقدى <sup>١٢</sup>								
٤٥١,٠٨٢	٥٣١,٣٩٨	٥٩٦,٠٨٥	٦٤٨,٢٢٠	٧٠٣,٤١٩	٧٥٠,٥٠٦	٧٤٠,١٨٤	٧٤٣,١٤٦	٧٤٧,٢٧٧
أشباه النقود <sup>١٣</sup>								
معدل النمو السنوى								
١٤,٨	١٥,٦	٢٦,٧	٣,١	١٦,٠	١٣,١	٢٠,١	٣٢,٠	١٩,٨
نقد الاحتياط <sup>١٤</sup>								
١٣,٥	١٨,٣	١٥,٧	٨,٤	١٠,٤	١٢,٤	١١,٨	١٢,٢	١١,٢
إجمالى السيولة								
٦٤,٨	٦٣,٩	٣٨,٩	١٦,٣-	١١,١	١٩,٣	٩,٦	١,٤	٣,٧-
صافى الأصول الأجنبية <sup>١٥</sup>								
٣,٤	٤,٠	٤,٣	٢٤,٦	١٠,٠	٩,٥	١٢,٧	١٧,٠	١٨,٠
صافى الأصول المحلية <sup>١٥</sup>								
٨,٦	١٢,٣	١٢,٦	٥,١	٧,٧	٦,٧	٧,٤	٧,٦	٦,٢
صافى المطلوبات من القطاع الخاص <sup>١٥</sup>								
معدلات الإقراض إلى الودائع <sup>١٦</sup>								
٢٥,٦	٣٤,٧	٣٥,٥	٣٠,٠	٣٤,٩	٣٣,١	٣٣,٩	٣٣,٣	٣٢,٤
القطاع الحكومى								
٦١,٩	٥٦,٣	٥٥,٤	٥٥,٦	٥٤,٢	٥٠,٢	٥١,٣	٥٢,١	٥١,٩
القطاع غير الحكومى								
٦٤,٨	٥٥,٩	٥٠,٩	٥١,٥	٤٧,٦	٤٢,٧	٤٣,٩	٤٥,٦	٤٦,٢
بالعملة المحلية								
٥٤,٦	٥٧,٢	٦٩,٧	٦٩,٠	٧٩,٩	٨١,٧	٨١,٥	٧٥,٧	٧٢,٣
بالعملة الأجنبية								
مؤشرات:								
٤,٨٣	٤,٩٤	٤,٥١	٤,٧٥	٤,٥٢	٤,٤٦	٤,٢٠	٣,٩٨	٤,٢١
مضاعف السيولة المحلية <sup>١٧</sup>								
١,١٧	١,٢٢	١,٢٥	١,٣٠	١,٣٨	١,٥٠	١,٥٠	١,٤٨	١,٤٧
معدل دوران النقود (وسطى) <sup>١٨</sup>								
٢٤,٤	٢٣,٢	٢٠,٨	٢٠,١	١٧,٢	١٦,٢	١٦,٦	١٧,٨	١٨,٢
معدل الدورلة فى السيولة المحلية <sup>١٩</sup>								
٢٩,٤	٢٨,٤	٢٥,٨	٢٥,٧	٢٢,٩	٢١,٩	٢٢,٤	٢٤,١	٢٤,٧
معدل الدورلة فى الودائع <sup>١١٠</sup>								

المصادر: البنك المركزى المصرى وحسابات وزارة المالية.

\* مبدئى.

١/ تتضمن النقود المتداولة خارج البنك المركزى بالإضافة إلى ودائع البنوك لدى البنك المركزى بالجنيه المصرى.

٢/ يتضمن النقود المتداولة خارج الجهاز المصرفى بالإضافة إلى الودائع الجارية بالعملة المحلية. لا تتضمن الشيكات والحوالات تحت التحصيل.

٣/ تتضمن الودائع الجارية بالعملة الأجنبية والودائع غير الجارية بالعملة المحلية و الأجنبية.

٤/ تم تفعيل إتفاقية الحساب المجمع بين البنك المركزى ووزارة المالية فى يونيو ٢٠٠٨، مما أدى إلى إهلاك جزء من السندات الصادرة عن وزارة المالية لصالح البنك المركزى.

٥/ يتضمن المطلوبات من القطاع الخاص و القطاع العائلى.

٦/ لا تتضمن كل من الودائع لدى البنك المركزى والقروض الممنوحة من قبل البنك المركزى.

٧/ إجمالى السيولة المحلية / نقد الاحتياط.

٨/ الناتج المحلى الإجمالى / متوسط إجمالى السيولة المحلية (M٢). متوسط إجمالى السيولة المحلية =  $\frac{[(M٢)_t + (M٢)_{t-١}]}{٢}$ .

٩/ يمثل نسبة الودائع الجارية و غير الجارية بالعملة الأجنبية إلى إجمالى السيولة المحلية. لا تتضمن كل من ودائع غير المقيمين (جزء من صافى الأصول الأجنبية) والودائع الحكومية.

١٠/ يمثل نسبة الودائع الحكومية و غير الحكومية بالعملة الأجنبية إلى إجمالى الودائع لدى البنوك. غير متضمن ودائع البنوك لدى البنك المركزى.

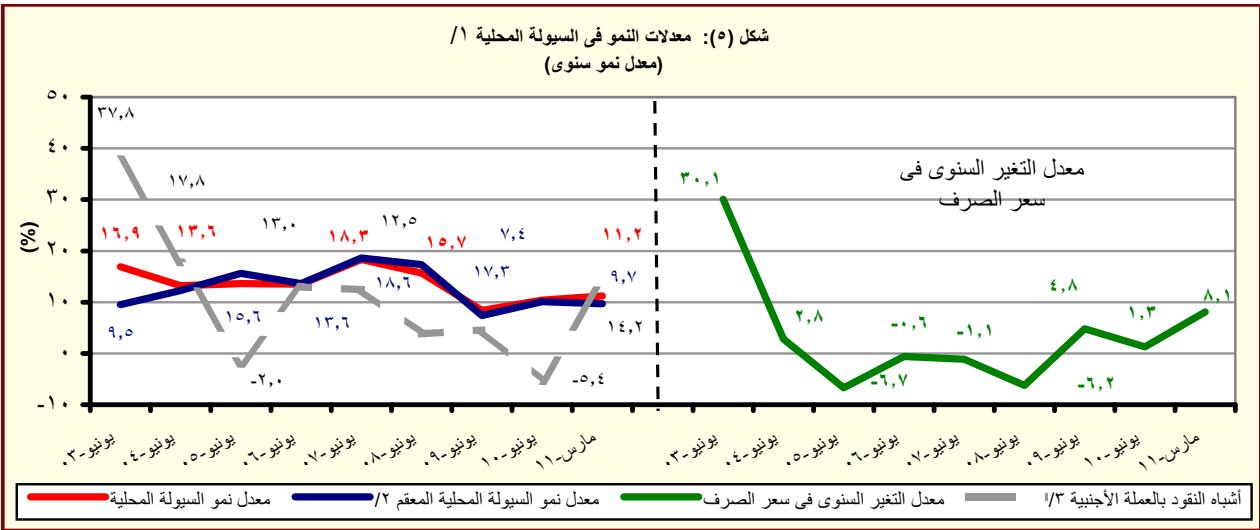

المصدر: البنك المركزى المصرى وحسابات وزارة المالية.

١/ إجمالى السيولة المحلية تتكون من المعروض النقدى وأشباه النقود.

٢/ معدل النمو فى السيولة المحلية باستخدام سعر الصرف الثابت، ويتم حسابه عن طريق تطبيق سعر الصرف السائد فى نفس الفترة من العام السابق للفترة الحالية.

٣/ الودائع الجارية و غير الجارية بالعملة الأجنبية .

**القسم الأول: نظرة عامة على الأداء الإقتصادي والمالي (تابع)**

بيان ربع سنوي				بيان سنوي					
مارس-١٠	سبتمبر-١٠	ديسمبر-١٠	مارس-١١	٢٠١٠/٠٩	٢٠٠٩/٠٨	٢٠٠٨/٠٧	٢٠٠٧/٠٦	٢٠٠٦/٠٥	
				ج- القطاع المالي والإستثمارات					
٥,٤	٤,١	٤,٧	--	١٨,٩	١٩,٢	٢٢,٤	٢٠,٩	١٨,٧	إجمالي الإستثمارات المحلية (نسبة إلى الناتج المحلي الإجمالي) <sup>١٨</sup>
٠,٨	٠,٧	٠,٣	--	٣,١	٤,٣	٨,١	٨,٥	٥,٧	الإستثمارات الأجنبية المباشرة (نسبة إلى الناتج المحلي الإجمالي) <sup>١٢/١٨</sup>
				مؤشرات سوق المال ( نهاية العام الميلادي )					
١٥٦٣	١٤٤٥	١٥٠٤	--	١٤٠١	--	٣٤١٢	٢٣٨١	٢٢٣٩	مؤشر هيئة سوق المال
١,٧	٠,٩	٠,٧	--	١,٩	--	١,١	٠,٩	١,٢	معدل تذبذب مؤشر سوق المال <sup>١٣</sup>
٦٣٠	٦١٧	٦٦٤	٥٣٢	٥٧٣	٤٢٧ <sup>٤/</sup>	٩٢٧٣٤	٦١٢٩١	٥٤٨٤٣	مؤشر هيرمس
١,٧٩	٠,٧٤	٠,٤٩	٣,٥٤	٢,٢٢	١,٤٧	١,٢٠	٠,٨٩	١,٢٩	معدل تذبذب مؤشر هيرمس <sup>١٣</sup>
٤٦١	٤٤٨	٤٨٨	٤٠٨	٥٠٠	٤٧٤	٧٦٨	٥٣٤	٤٥٦	رأس المال السوقي (مليار جنيه) <sup>١٥</sup>
٣٨,٢	٣٢,٥	٣٥,٤	٢٩,٦	٤١,٤	٤٥,٤	٨٥,٨	٧١,٧	٧٣,٨	رأس المال السوقي (نسبة إلى الناتج المحلي الإجمالي) <sup>١٨</sup>
١٣,٦	١٣,٩	١٤,٧	١٢,٤	١٢,١	٧,٦	١٩,١	٢١,٠	٢٢,٠	مضاعف الربحية <sup>١٧</sup>
٦,٦	٧,٢	٧,١	٧,٥	٧,٠	٦,٦	٥,١	٤,٢	٣,٨	عائد السهم (%) <sup>١٨</sup>
١٥٢,٩١١	١٩٣,٢٧٢	٢٢٦,٧٩٩	--	١٧١,٦٦٥	٩٧,٥٨٦	٨٤,٥٤٧	٦٢,١٣٠	٦٥,٧٢٥	سندات مقيدة (مليون جنيه)
				القطاع المصرفي (مليون جنيه): <sup>١٩</sup>					
١٠,١٩٨,٢٤٠	١٠,٢٩٥,٥٠٣	١٠,٢٨٢,٩١٠	١٠,٢٧٢,٥٤٣	١٠,٢٢٠,٦٥٥	١٠,٠٩١,٩٩٣	١٠,٠٨٣,٣١١	٩٣٧,٩٢٣	٧٦١,٥٦٢	إجمالي الأصول
٤٤١,٣٧٠	٤٦٧,٣٩٧	٤٥٨,٠٨١	٤٦٩,٩٦١	٤٦٥,٩٩٠	٤٢٩,٩٥٧	٤٠١,٤٢٥	٣٥٣,٧٤٦	٣٢٤,٠٤١	إجمالي أرصدة الإقراض و الخصم
٤٣,٥٧١	٥٠,٢٤٣	٥١,٢٣٨	٥٢,٥٠٨	٤٦,٥٩٨	٤١,٥٥٠	٣٧,٥٧٦	٣٣,٠٣٧	٢٧,١١٢	رأس المال
٨٦٧,٠٥٣	٩١٥,٧٨٢	٩٤٣,٩٧٢	٩٤٠,٨٤٩	٨٩٢,٤٩٢	٨٠٩,٦٩٤	٧٤٧,١٩٩	٦٤٩,٩٥٣	٥٦٨,٨٤١	إجمالي الودائع
				مؤشرات مختارة					
				مؤشرات السيولة في الجهاز المصرفي					
١١٤,٤	١١١,٨	١١٢,٠	١١٤,٩	١١٣,٥	١١٤,٦	١٠٩,٣	١٠٩,٤	١١٢,٩	الأصول الأجنبية / الخصوم الأجنبية <sup>١١٠</sup>
٥٠,٤	٥٠,٦	٤٨,١	٤٩,٥	٥١,٨	٥٢,٤	٥٣,١	٥٣,٧	٥٦,٧	القروض / الودائع <sup>١١١</sup>
٣٦,٨	٣٦,١	٣٥,٧	٣٦,٩	٣٨,٢	٣٩,٤	٣٧,١	٣٧,٧	٤٢,٥	القروض / الأصول <sup>١١٠</sup>
٣١,١	٣٢,٧	٣٤,٤	٣٥,٤	٣٣,٣	٣٠,٥	١٨,٦	١٨,٨	٢٥,٥	الأوراق المالية / الأصول <sup>١١٠</sup>
٧٢,٤	٧٠,٧	٧٣,٦	٧٣,٩	٧٣,١	٧٤,١	٦٩,٠	٦٩,٣	٧٤,٧	الودائع / الأصول <sup>١١٠</sup>
٥,٩	٥,٩	٦,٢	٦,٦	٦,٢	٥,٨	٤,٩	٤,٩	٥,٣	رأس المال / الأصول <sup>١١٠</sup>
٦,٤	٥,٧	٤,٢	٤,٣	٥,٨	٦,٤	٥,٨	٥,٧	٧,٢	مخصصات القروض / إجمالي الأصول <sup>١١٠</sup>

المصادر: الهيئة العامة لسوق المال والبنك المركزي المصري.

-- بیان غیر متاح.

١/ تم حساب المؤشرات الربع سنوية كنسبة من الناتج المحلي الإجمالي للعام بأكمله.

٢/ صافي الاستثمارات الأجنبية المباشرة تشمل الاستثمار الاجنبي في قطاع البترول.

١٣/ علم، أسام، الانحراف المعياري، للعوائد اليومية خلال شهر الدراسة البيانات السنوية تعكس، نهاية ديسمبر من كل عام.

سلسلة معدلة ١٤

٥/ القيمة السوقية للأرصدة القائمة. يمثل ناتج ضرب عدد الأسهم القائمة في سعر السوق السائد.

٦/ قامت وزارة التنمية الاقتصادية بتقدير قيمة الناتج المحلي الإجمالي، لعام ٢٠١١/٢٠١٠ بنحو ١٣٧٨ مليار جنيه، مقارنةً بناتج محلي إجمالي، محقق قدره ١٢٠٦,٧ مليار جنيه في عام ٢٠١٠/٢٠٠٩.

٧/ ويعرف أيضا بمعدل السعر على العائد، ويقاس بنسبة سعر السوق لكل سهم إلى أرباحه السنوية.

٨/ الكوبون السنوي الموزع / سعر السهم الجارى.

٩٠ / تعكس بيانات البنوك التجارية.

١٠ / لدى البنوك العامة في مصر ، بخلاف البنك المركزي.

١١/ تتضمن القروض والودائع الحكومية وغير الحكومية ، ولا تشمل ودائع البنوك لدى البنك المركزي المصري.

القسم الأول: نظرة عامة على الأداء الإقتصادى والمالى (تابع)

بيان سنوي					بيان ربع سنوي				
٢٠٠٦/٠٥	٢٠٠٧/٠٦	٢٠٠٨/٠٧	٢٠٠٩/٠٨	* ٢٠١٠/٠٩	أكتوبر- ديسمبر ٢٠٠٩*	يناير-مارس ٢٠١٠	أبريل-يونيو ٢٠١٠	أكتوبر- ديسمبر ٢٠١٠*	
لـ معاملات القطاع الخارجى									
(مليون دولار)									
٤١,٤٤٠	٤٩,٥٣٤	٦٥,٩٠٤	٥٧,٢١٧	٥٧,٨٩٩	١٤,٠٢٨	١٣,٧٢٩	١٦,٠٢٢	١٦,٠٥٠	إجمالى المتحصلات الجارية
٣٩,٦٨٨	٤٧,٢٦٥	٦٥,٠١٦	٦١,٦٤١	٦٢,٢١٧	١٤,٨١٧	١٥,٠٥٢	١٧,٧٣٣	١٦,٦٤٩	إجمالى المدفوعات الجارية
١١,٩٨٦-	١٦,٢٩١-	٢٣,٤١٥-	٢٥,١٧٣-	٢٥,١٢٠-	٥,٦٧٥-	٦,٦٠٨-	٦,٥٨٣-	٦,٦٩٢-	الميزان التجارى
٨,١٩١	١١,٤٩٨	١٤,٩٦٦	١٢,٥٠٢	١٠,٣٣٩	٢,٩٨٣	٢,٤٧٨	١,٥٧٧	٢,٩٦١	الميزان الخدمى
١,٧٥٢	٢,٢٦٩	٨٨٨	٤,٤٢٤-	٤,٣١٨-	٧٩٠-	١,٣٢٣-	١,٧١١-	٥٩٩-	ميزان المعاملات الجارية
٣,٥١١	٨٥٣	٧,٥٥٨	٢,٢٨٥	٨,٣٢٥	٤٤٩	١,٨٧٧	٣,١٦٢	١,٧٨٥	صافى تدفقات ميزان المعاملات الرأسمالية و المالية
٣,٢٥٣	٥,٢٨٢	٥,٤٢٠	٣,٣٧٨-	٣,٣٥٦	٦٠٠	٤٥٥	٢٥٠	٥٥٧	الميزان الكلى (ميزان المدفوعات)
٢٢,٩٣١	٢٨,٥٥٩	٣٤,٥٧٢	٣١,٣١٠	٣٥,٢٢٣	٣٤,١٦٣	٣٤,٥٠٨	٣٥,٢٢٣	٣٦,٠٠٥	صافى الإحتياطيات الدولية <sup>١/</sup>
(نسبة إلى الناتج المحلى الإجمالى) <sup>٢/</sup>									
٣٨,٦	٣٨,٠	٤٠,٥	٣٠,٣	٢٦,٤	٦,٣	٦,٢	٧,٤	٦,٧	إجمالى المتحصلات الجارية
٣٦,٩	٣٦,٢	٤٠,٠	٣٢,٦	٢٨,٤	٦,٧	٦,٨	٨,٢	٦,٩	إجمالى المدفوعات الجارية
١١,٢-	١٢,٥-	١٤,٤-	١٣,٣-	١١,٥-	٢,٦-	٣,٠-	٣,١-	٢,٨-	الميزان التجارى
٧,٦	٨,٨	٩,٢	٦,٦	٤,٧	١,٤	١,١	٠,٧	١,٢	الميزان الخدمى
١,٦	١,٧	٠,٥	٢,٣-	٢,٠-	٠,٤-	٠,٦-	٠,٨-	٠,٢-	ميزان المعاملات الجارية
٣,٠	٤,٠	٣,٣	١,٨-	١,٥	٠,٣	٠,٢	٠,١	٠,٢٣	الميزان الكلى (ميزان المدفوعات)
نسبة إلى إجمالى المتحصلات الجارية <sup>٣/</sup>									
٢٠,١	٢٤,٤	٢٢,٩	٢٥,٠	٢٣,٩	٢٥,٩	٢٤,٧	٢٣,٢	٢٤,٥	الصادرات غير البترولية
٢٥,٠	٢٠,٧	٢٢,٣	١٩,٤	١٨,٠	١٨,٦	١٥,٠	٢٠,١	١٦,٤	الصادرات البترولية
١٧,٧	١٦,٨	١٦,٧	١٨,٥	٢٠,٤	٢٠,١	١٩,٨	١٨,٠	٢٠,٥	السياحة
١٢,٢	١٢,٨	١٢,٩	١٣,٥	١٦,٧	١٢,٠	٢٠,٥	٢٠,٣	١٩,٤	التحويلات الخاصة
مؤشرات أخرى (%)									
٦١	٥٧	٥٦	٥٠	٤٩	٥١,٩	٤٥,٢	٥١,٢	٤٩,٥	نسبة تغطية الصادرات للواردات السلعية
١٨٩	٢٢٨	٢٢٢	٢١١	١٧٨	١٩٩	١٨٣	١٣٧	١٨٧	نسبة تغطية الصادرات للواردات الخدمية
٩,٠	٨,٩	٧,٩	٧,٥	٨,٦	٨,٧	٨,٦	٧,٨	٨,١	نسبة تغطية صافى الإحتياطيات الدولية للواردات(عدد الاشهر) <sup>٤/</sup>
٧٧,٧	٩٥,٨	١٠٢,١	٩٩,٦	١٠٤,٨	١٠٢,٩	١٠٧,٢	١٠٤,٨	١٠٣,١	نسبة صافى الإحتياطيات الدولية إلى الدين الخارجى (%) <sup>٥/</sup>

المصدر: البنك المركزى المصرى.

\* بيان مبدئى.

١/ قد تظهر بعض الفروق فى تقييم الإحتياطيات الدولية نتيجة استخدام أسعار صرف مختلفة داخل محفظة الإحتياطى من العملات الأجنبية.

٢/ تم حساب المؤشرات الربع سنوية بإستخدام بيانات الناتج المحلى الإجمالى للعام بأكمله. قامت وزارة التنمية الإقتصادية بتقدير قيمة الناتج المحلى الإجمالى لعام ٢٠١١/٢٠١٠ بنحو ١٣٧٨ مليار جنيه ، مقارنة بناتج محلى إجمالى محقق قدره ١٢٠٦,٧ مليار جنيه فى عام ٢٠١٠/٢٠٠٩.

٣/ بإستبعاد التحويلات الرسمية.

٤/ بعدد أشهر الواردات.

٥/ لا يشمل مديونية القطاع الخاص غير المضمونة.

# القسم الثانى

مؤشرات الإقتصاد العینى و الحقیقى

جدول (١) الناتج المحلى الإجمالى بحسب الموارد والإستخدامات بأسعار السوق (أسعار جارية)..... ١١

جدول (٢) الناتج المحلى الإجمالى بتكلفة عوامل الإنتاج موزعاً بحسب القطاعات الإقتصادية (أسعار جارية)..... ١٢

جدول (٣) إجمالى الإستثمارات موزعة بحسب القطاعات الإقتصادية..... ١٣



جدول (١) الناتج المحلي الإجمالي بحسب الموارد والإستخدامات ( بأسعار السوق)<sup>١/</sup>  
(أسعار جارية)

(مليار جنيه)								
يوليو- ديسمبر *٢٠١١/٢٠١٠	٢٠١٠/٢٠٠٩	٢٠٠٩/٢٠٠٨	٢٠٠٨/٢٠٠٧	٢٠٠٧/٢٠٠٦	٢٠٠٦/٢٠٠٥	٢٠٠٥/٢٠٠٤	/٢	
٧٠٥,٤	١٢٠٦,٧	١٠٤٢,٢	٨٩٥,٥	٧٤٤,٨	٦١٧,٧	٥٣٨,٥	الناتج المحلي الإجمالي	
(١٦,٧)	(١٥,٨)	(١٦,٤)	(٢٠,٢)	(٢٠,٦)	(١٤,٧)	(١١,٠)		
٧٢٩,٧	١٢٦٤,٤	١١١١,٤	٩٤٥,٦	٧٧٨,٩	٦٣٢,٨	٥٥٠,٧	جملة الطلب المحلي	
٦٠٩,٣	١٠٣٦,٥	٩١١,٤	٧٤٥,١	٦٢٣,٦	٥١٧,١	٤٥٣,٩	الإستهلاك النهائي	
٥٣٢,٣	٩٠١,٨	٧٩٣,١	٦٤٧,٦	٥٣٩,٢	٤٤١,٢	٣٨٥,٣	الإستهلاك الخاص	
٧٧,٠	١٣٤,٧	١١٨,٣	٩٧,٥	٨٤,٤	٧٥,٩	٦٨,٦	الإستهلاك العام والحكومي	
١٢٠,٤	٢٢٧,٩	٢٠٠,٠	٢٠٠,٥	١٥٥,٣	١١٥,٧	٩٦,٨	الاستثمارات <sup>٢</sup>	
٢٤,٣-	٥٧,٧-	٦٩,٢-	٥٠,١-	٣٤,١-	١٥,١-	١٢,٢-	صافي الصادرات	
١٤٦,٢	٢٥٧,٦	٢٦٠,١	٢٩٥,٩	٢٢٥,٣	١٩٣,٢	١٦٣,٤	الصادرات السلعية والخدماتية <sup>٤</sup>	
١٧٠,٥	٣١٥,٣	٣٢٩,٣	٣٤٦,٠	٢٥٩,٤	٢٠٨,٣	١٧٥,٦	الواردات السلعية والخدماتية	
<u>ملاحظات (نسبة للناتج المحلي الإجمالي)</u>								
٨٦,٤	٨٥,٩	٨٧,٤	٨٣,٢	٨٣,٧	٨٣,٧	٨٤,٣	الإستهلاك النهائي	
١٧,١	١٨,٩	١٩,٢	٢٢,٤	٢٠,٩	١٨,٧	١٨,٠	الاستثمارات <sup>٢</sup>	
٢٠,٧	٢١,٣	٢٥,٠	٣٣,٠	٣٠,٢	٣١,٣	٣٠,٣	الصادرات السلعية والخدماتية <sup>٤</sup>	
٢٤,٢	٢٦,١	٣١,٦	٣٨,٦	٣٤,٨	٣٣,٧	٣٢,٦	الواردات السلعية والخدماتية	

المصدر: وزارة التنمية الاقتصادية.

\* بيان مبدئي، وقابل للتعديل. قامت وزارة التنمية الاقتصادية بتقدير قيمة الناتج المحلي الإجمالي لعام ٢٠١١/٢٠١٠ بنحو ١٣٧٨ مليار جنيه، مقارنة بناتج محلي إجمالي محقق قدره ١٢٠٦,٧ مليار جنيه في عام ٢٠١٠/٢٠٠٩.

( ) معدل النمو عن الفترة المقابلة في العام السابق.

١/ تشمل صافي الضرائب غير المباشرة.

٢/ تقوم وزارة التنمية الاقتصادية حالياً بمراجعة بيانات الناتج المحلي الإجمالي لعام ٢٠٠٩/١٠ على أساس ربع سنوي.

٣/ تشمل التكوين الرأسمالي والتغير في المخزون. تصل قيمة التغير في المخزون خلال عام ٢٠١٠/٢٠٠٩ نحو ٣,٥ مليار جنيه، مقارنة بـ ٢,٩ مليار جنيه خلال العام السابق.

٤/ تشمل حصة الشريك الأجنبي في قطاع البترول.

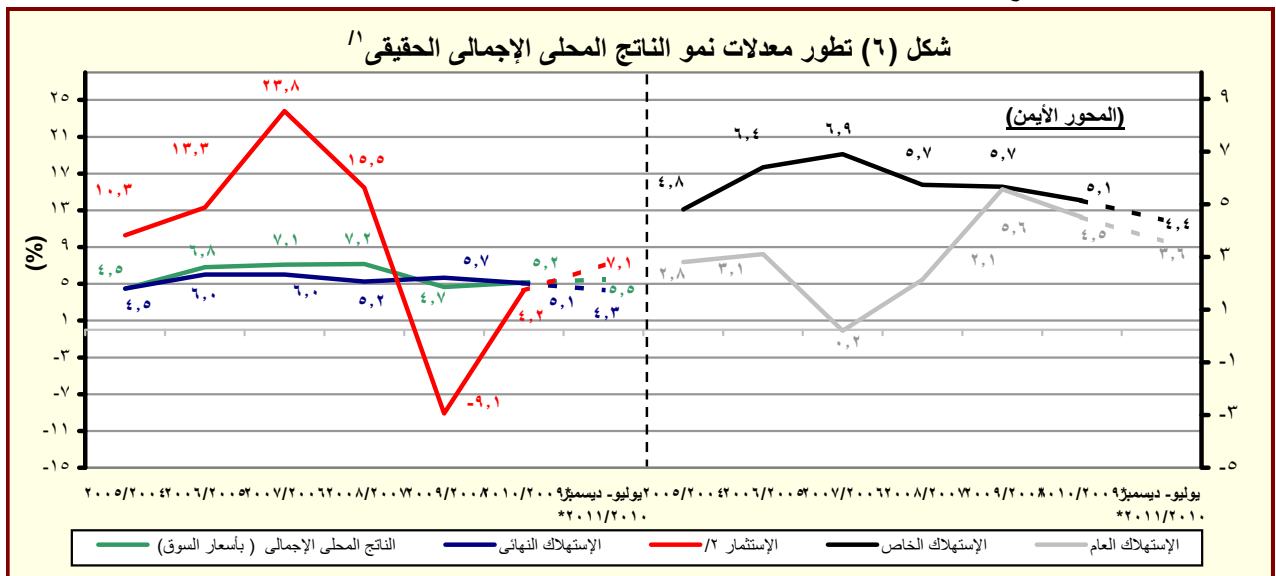

المصدر: وزارة التنمية الاقتصادية.

\* بيان مبدئي، وقابل للتعديل.

١/ باستخدام أسعار ٢٠٠٢/٢٠٠١ للفترة ٢٠٠٣/٠٢ - ٢٠٠٧/٠٦ والأسعار الثابتة لسنة ٢٠٠٧/٠٦ عند حساب معدلات النمو الحقيقية لعام ٢٠٠٨/٠٧ و ٢٠٠٩/٠٨ و ٢٠١٠/٠٩.

٢/ تشمل التكوين الرأسمالي والتغير في المخزون.

جدول (٢): الناتج المحلي الإجمالي بتكلفة عوامل الإنتاج موزعاً بحسب القطاعات الاقتصادية  
(أسعار جارية)

(مليون جنيه)	يوليو- ديسمبر ٢٠١١/٢٠١٠						
	٢٠١٠/٢٠٠٩	٢٠٠٩/٢٠٠٨	٢٠٠٨/٢٠٠٧	٢٠٠٧/٢٠٠٦	٢٠٠٦/٢٠٠٥	٢٠٠٥/٢٠٠٤	
٦٧٦,٠٤٣	١,١٥٠,٦٢٠	٩٩٤,٠٥٥	٨٥٥,٣٠٢	٧١٠,٣٨٨	٥٨١,١٤٤	٥٠٦,٥١١	إجمالي الناتج المحلي
(١٦,٨)	(١٥,٨)	(١٦,٢)	(٢٠,٤)	(٢٢,٢)	(١٤,٧)	(١١,٠)	
٣٥٣,٢٧٠	٥٩١,٩٠٣	٥٠٨,٠٠١	٤٣٦,٧٢٧	٣٦٠,٥٣٠	٣٠٥,٠٩٤	٢٥٩,١٨٢	إجمالي القطاع السلعي
(١٨,٢)	(١٦,٥)	(١٦,٣)	(٢١,١)	(١٨,٢)	(١٧,٧)	(٩,١)	
١٠٤,١٢٤	١٦٠,٩٧٠	١٣٥,٤٦٥	١١٣,١٠٤	٩٩,٩٥٣	٨١,٧٦٦	٧٥,٢٩١	الزراعة و الغابات و الصيد
٩٧,٥٩٠	١٦٥,٧٤٧	١٤٧,٩٦٦	١٣٣,٦٧٤	١٠٣,٦٥٦	٨٩,٨٣٤	٦٤,٠٢٦	الإستخراجات:
٤١,١٢٣	٦٨,٥٣٨	٦١,٧٥٩	٥٦,٧٢٢	٤٤,٠٥٩	٤٠,٥٨٦	٣٥,٦٢٣	البترول
٥٣,٧٥٢	٩٢,٥٣٨	٨٢,٢٠٦	٧٣,٤٩٥	٥٦,٥٩٠	٤٨,٣١١	٢٧,٥٥٥	الغاز الطبيعي
(١٧,٣)	(١٢,٦)	(١١,٩)	(٢٩,٩)	(١٧,١)	(٧٥,٣)	(٢٠,٦)	
٢,٧١٥	٤,٦٧١	٤,٠٠١	٣,٤٥٧	٣,٠٠٧	٩٣٧	٨٤٨	استخراجات أخرى
١١٠,٨٣٩	١٩٤,٢٩٠	١٦٤,٥٢٣	١٣٩,٠٠٣	١١٤,٤٧٥	٩٨,٦٩٣	٨٩,٩٨١	الصناعات التحويلية:
٧,٧١٠	١٢,٥١٦	١٠,٢٥٧	٧,٩٢٢	٦,٠٥٥	٥,٦٠١	٤,٩٦٥	تكرير البترول
١٠٣,١٢٩	١٨١,٧٧٤	١٥٤,٢٦٦	١٣١,٠٨١	١٠٨,٤٢٠	٩٣,٠٩٢	٨٥,٠١٦	تحويلية أخرى
٨,٣١٤	١٤,٨٩٧	١٣,٠٤٣	١١,٥٠٧	٩,٨٨٠	٨,٨٨٠	٧,٨٣٨	الكهرباء
١,٩١٤	٣,٣٩٠	٢,٩٧٧	٢,٦٥٩	٢,٣٩٠	٢,١٥٨	١,٩٤١	المياه
٣٠,٤٨٩	٥٢,٦٠٩	٤٤,٠٢٦	٣٦,٧٨٠	٣٠,١٧٥	٢٣,٧٦٣	٢٠,١٠٦	التشييد والبناء
(١٩,٥)	(١٩,٥)	(١٩,٧)	(٢١,٩)	(٢٧,٠)	(١٨,٢)	(٨,٧)	
٢١٦,٩٧١	٣٦٤,٥١٨	٣١٨,٥٦٦	٢٧٩,٦٠٦	٢٣٣,٠٥٢	١٨٣,٥٦٧	١٦٢,٨٧٧	إجمالي الخدمات الإنتاجية
(١٥,١)	(١٤,٤)	(١٣,٩)	(٢٠,٠)	(٢٧,٠)	(١٢,٧)	(١٤,١)	
٢٦,٧٢٦	٤٧,٤٠٠	٤٠,٩٦٢	٣٤,٧٩٠	٢٩,٥٤٩	٢٤,٥١٩	٢١,٥٧٩	النقل والتخزين
١٨,٧٢٣	٣٤,٨١٨	٣١,١٨٥	٢٧,١٥١	٢٣,٠٦٢	١١,٩٧٤	١٠,١٨٢	الاتصالات
١٤,٧١٤	٢٥,٨٠٣	٢٦,٨٢٦	٢٨,٧٢٩	٢٤,٠٨٤	٢٣,٣٩٩	٢٠,١٥٤	قناة السويس
(١٢,٤)	(٣,٨)-	(٦,٦)-	(١٩,٣)	(٢,٩)	(١٦,١)	(٢٦,٨)	
٨٤,٧٤٦	١٣٣,٧٧٤	١١٣,٣٩٨	٩٣,٣٨٢	٧٧,٦٧٥	٦٣,٥٨٣	٥٦,٣٦٦	تجارة الجملة و التجزئة
٢٣,٩٢٥	٤١,١٧٤	٣٦,١٢٥	٣١,٧٥٦	٢٧,٥٣١	٢٨,٧٩٨	٢٦,٤٢٨	الوساطة المالية و الأنشطة المساعدة
٢٣,٤٦٣	٤١,٥٢١	٣٥,٦٨٩	٣١,٣٧٥	٢٦,٣٧٢	١٢,٤٩٧	١١,٤٥٥	التأمين و التأمينات الإجتماعية
٢٤,٦٧٤	٤٠,٠٢٨	٣٤,٣٨٢	٣٢,٤٢٤	٢٤,٧٧٨	١٨,٧٩٨	١٦,٧١٣	المطاعم والفنادق
(١٩,٦)	(١٦,٤)	(٦,٠)	(٣٠,٩)	(٣١,٨)	(١٢,٥)	(٣٢,٠)	
١٠٥,٨٠٢	١٩٤,٢٠٠	١٦٧,٤٨٨	١٣٨,٩٧٠	١١٦,٨٠٦	٩٢,٤٨٣	٨٤,٤٥٢	إجمالي الخدمات الإجتماعية
(١٥,٦)	(١٥,٩)	(٢٠,٥)	(١٩,٠)	(٢٦,٣)	(٩,٥)	(١١,٠)	
١٦,١٥٠	٣٠,٢٦٢	٢٦,٥٧٥	٢٣,٣٣٤	٢٠,٩٤٣	١٩,٠٥٥	١٧,٥٨٠	الأنشطة العقارية
٦١,٦٥٢	١١٤,٩٧٤	٩٨,٥٧٥	٧٩,٧٣٧	٦٤,٢٢٠	٥٦,٩٣٠	٥١,٧٥٥	الحكومة العامة
٧,٢٣٣	١٢,٨٢٨	١١,١٣٣	٩,٤٩٢	٨,٣٧٦	٣,٤٩٦	٣,١٩٠	خدمات التعليم
٨,٦٣١	١٤,٧٩٧	١٢,٩٧١	١٠,٩٦١	٩,٩٠٨	٦,٥٦٣	٦,٠٢١	الصحة
١٢,١٣٦	٢١,٣٣٩	١٨,٢٣٤	١٥,٤٤٦	١٣,٣٥٩	٦,٤٣٩	٥,٩٠٧	الخدمات الأخرى <sup>١/٢</sup>

المصدر: وزارة التنمية الاقتصادية.

( ) معدل النمو عن الفترة المقابلة في العام السابق.

\* بيان مبدئي، وقابل للتعديل.

١/ تقوم وزارة التنمية الاقتصادية حالياً بمراجعة بيانات الناتج المحلي الإجمالي لعام ٢٠١٠/٠٩ على أساس ربع سنوى.

٢/ يشمل الصرف الصحى والمعلومات.

جدول (٣): إجمالي الإستثمارات موزعة بحسب القطاعات الإقتصادية

( يوليو- ديسمبر ٢٠١٠/٢٠١١ \* )<sup>١</sup>

(مليون جنيه)

قطاع حكومي	هينات اقتصادية	قطاع أعمال عام	قطاع خاص	إجمالي	نسبة الى إجمالي الإستثمارات (%)
الإجمالي العام	١٩٤٩٠	١١٧٩٣	٨٣٣٤٩	١٢٠٣٣٨	١٠٠
القطاع السلمي	٤٧٨٤	٨٨٤٤	٤١١٨٦	٥٦٠٢١	٤٦,٦
الزراعة والرى والصيد	١٣٥٧	--	١٧٧٦	٣١٦٩	٢,٦
البترول الخام والتعدين والغاز الطبيعي	١,٠	٦,٤	١٩٨٠٠	٢٠٤٠٤	١٧,٠
الصناعات التحويلية والمنتجات البترولية	١٠٦	١٠	١٦٤٦٠	١٨٧٣٥	١٥,٦
الكهرباء والمياه	٣٢٨٧	١١٥٤	--	١٠٠٣٣	٨,٣
التشييد والبناء	٣٣	--	٤٩٦	٣٦٧٩	٣,١
الخدمات الإنتاجية	٣٨٣٤	٢٥٠٢	٢٨٠١٣	٣٧٢٧٤	٣١,٠
النقل والإتصالات <sup>٢</sup>	٣٧٩٠	٢١٨٠	١٦٥١٣	٢٤٨٢٥	٢٠,٦
تجارة الجملة والتجزئة	--	٨١	٨٠٠٠	٨١١٢	٦,٧
الخدمات المالية، التأمين والضمان الإجتماعى	٤٣	٢٣٦	--	٥٧٩	٠,٥
السياحة	٠,٨	--	٢٥٠	٣٧٥٧	٣,١
الخدمات الإجتماعية	١٠٨٧٣	١٩٩٧	١٤١٥٠	٢٧٠٤٤	٢٢
الإسكان والأنشطة العقارية	١٣١	١٠٩٠	--	١١٢٢١	٩,٣
الخدمات التعليمية	٢٠١٩	١٨	١٤٠٠	٣٤٣٧	٢,٩
الخدمات الصحية	١٦٩٣	١٠٣	١٢٥٠	٣٠٤٦	٢,٥
خدمات أخرى <sup>٣</sup>	٧٠٢٩	٧٨٧	١٥٠٠	٩٣٤٠	٧,٨

ملاحظات: الرقم القياسى للإنتاج للقطاعات الإقتصادية الرئيسية (٢٠٠٢ = ١٠٠)

	٢٠١٠/٢٠٠٩		٢٠١١/٢٠١٠		
	يوليو-سبتمبر	أكتوبر-ديسمبر	يناير-مارس	ابريل - يونيو	
الرقم القياسى العام للإنتاج	١٦١,٨	١٥٩,٤	١٨٧,٥	١٨٢,٣	١٧٥,٤
الصناعات التحويلية <sup>٤</sup>	١٢٣,٢	١٢٦,٩	١٤٠,٣	١٤٤,٩	١٣٠,٨
منتجات بترول	١٤١,٧	١٤٣,٥	١٤٨,٤	١٤٩,٩	١٥٦,٧
غاز طبيعى	١٥٨,٠	١٥٧,١	١٧٢,١	١٧٣,٢	١٧٠,١
الكهرباء	١٦٣,٧	١٥٥,٧	١٦٦,٤	١٧٩,١	١٧٧,٥
التشييد والبناء	٢٠٩,٦	١٧٥,٨	٢١١,٠	١٦٣,٧	٢١٧,١
النقل <sup>٥</sup>	٨١,٤	٧٨,٩	٨٥,٦	٨٥,٤	٨٢,٨
قناة السويس <sup>٦</sup>	٢٢١,٠	٢١٨,٤	٢٤٧,٢	٢٤٢,٤	٢٤٣,٦
السياحة	٢٩٤,٤	٢٩٤,١	٣٩٦,٩	٣٧٧,٥	٣٣٣,٩

المصدر: وزارة التنمية الإقتصادية.

\* بيان مبدئى.

-- بيان غير متاح.

١/ لا يشمل المعلومات والتغير فى المخزون.

٢/ يشمل قناة السويس.

٣/ يشمل الصرف الصحي.

٤/ تمت مراجعة البيانات الخاصة بمؤشر الصناعات التحويلية لشهر فبراير ٢٠١٠.

٥/ لا يتضمن قناة السويس.

٦/ على أساس قيمة متحصلات قناة السويس بالدولار الأمريكى.

# القسم الثالث

## الأسعار المحلية

معدلات التضخم السنوية فى الأرقام القياسية للأسعار المحلية-----	١٧	جدول (٤)
معدلات التضخم السنوية لأسعار المستهلكين-----	١٨	جدول (٥)
معدل التضخم السنوى لأسعار المنتجين طبقاً للنشاط الأقتصادى-----	١٩	جدول (٦)
معدل التضخم السنوى لأسعار المنتجين طبقاً للإستخدام النهائى-----	٢٠	جدول (٧)
معدل التضخم السنوى لأسعار المنتجين طبقاً لدرجة التصنيع-----	٢٠	جدول (٨)
تطور أسعار الصرف-----	٢١	جدول (٩)

جدول (٤): معدلات التضخم السنوية فى الأرقام القياسية للأسعار المحلية : ٢٠١١/٣

بيان ملخص

٢٠١١ - ٢٠٠٨

	٢٠١١				٢٠١٠				٢٠٠٩				٢٠٠٨			
	الرقم القياسى	معدل التضخم	الرقم القياسى لأسعار المستهلكين		الرقم القياسى	معدل التضخم	الرقم القياسى لأسعار المستهلكين		الرقم القياسى	معدل التضخم	الرقم القياسى لأسعار المستهلكين		الرقم القياسى	معدل التضخم	الرقم القياسى لأسعار المستهلكين	
			حضر	إجمالى			حضر	إجمالى			حضر	إجمالى			حضر	إجمالى
المنتجين	الأساسى	الأساسى	الأساسى	المنتجين	الأساسى	الأساسى	الأساسى	المنتجين	الأساسى	الأساسى	الأساسى	المنتجين	الأساسى	الأساسى	الأساسى	المنتجين
يناير	١٤,٧	٩,٧	١١,٠	١٠,٨	١٢,٩	٧,٤	١٣,٦	١٣,٦	٢,٧-	١٤,٧	١٤,٠	١٤,٣	١٧,٢	١٠,٤	١١,٥	١٠,٥
فبراير	١٦,٨	٩,٥	١٠,٨	١٠,٧	١٣,١	٦,٩	١٢,٥	١٢,٦	٧,٦-	١٣,٦	١٤,٢	١٣,٥	٢١,٢	١٢,٣	--	١٢,١
مارس	٢٠,٤	٨,٥	١١,٨	١١,٥	١٣,٧	٧,٠	١١,٨	١٢,٠	١٠,٤-	١١,٢	١١,٦	١٢,١	٢٣,٧	١٥,٦	١٥,٨	١٤,٤
ابريل		٨,٨	١٢,٤	١٢,١	١٥,٩	٦,٦	١١,٠	١٠,٩	١١,٨-	١٠,٣	١٢,٢	١١,٧	٢٥,٧	١٧,٩	--	١٦,٤
مايو					٩,٩	٦,٧	٩,٩	١٠,٠	١٢,٤-	٨,٥	٩,٨	١٠,٢	٣٢,٩	٢٠,٠	٢١,١	١٩,٧
يونيو					٨,٦	٦,٧	١٠,٢	١٠,١	١٢,٠-	٧,٩	٩,٨	٩,٩	٣٣,٨	٢٠,٧	--	٢٠,٢
يوليو					١٠,٣	٧,١	١٠,٣	١٠,٤	١٣,٤-	٧,٢	٩,٧	٩,٩	٣٢,٣	٢٢,٢	٢٣,١	٢٢,٠
أغسطس					١٠,٣	٨,٢	١١,٥	١٠,٩	٨,٤-	٥,٨	٨,٤	٩,٩	٢٩,٤	٢٣,٠	٢٥,٧	٢٣,٦
سبتمبر					١٤,١	٧,٦	١١,٧	١١,٠	٦,٧-	٦,٣	١٠,٢	١١,٤	٢٢,٦	٢٢,٠	٢٢,٢	٢١,٥
أكتوبر					١٦,٩	٨,١	١١,٤	١١,٠	١,٦	٦,٥	١٢,٨	١٣,٠	١٣,٠	٢٢,٣	٢١,٢	٢٠,٢
نوفمبر					١٣,٥	٨,٩	١٠,٢	١٠,٢	٨,٧	٦,٦	١٢,٩	١٢,٩	٥,١	٢١,٤	٢٠,٩	٢٠,٣
ديسمبر					١٢,٨	٩,٧	١٠,٣	١٠,٣	١٣,٤	٦,٩	١٣,١	١٣,٥	-٠,٣	١٩,٤	١٨,٧	١٨,٣

المصدر: الجهاز المركزى للتعبئة العامة والإحصاء.

-- بيان غير متاح.

- ١/ قام الجهاز المركزى للتعبئة العامة والإحصاء باستحداث سلسلة جديدة للأرقام القياسية لأسعار المستهلكين بدءاً من أغسطس ٢٠٠٩ ، وذلك باستخدام شهر يناير ٢٠١٠ كشهر أساس للسلسلة الجديدة، بالإضافة إلى استخدام أوزان جديدة للمجموعات السلعية الرئيسية مستخرجة فى ضوء نتائج بحث الدخل والإنفاق والإستهلاك لعام ٢٠٠٨/٢٠٠٩ . هذا، وتجدر الإشارة إلى أن سلسلة أسعار المستهلكين ما قبل أغسطس ٢٠٠٩ مبنية على أساس شهر يناير ٢٠٠٧ ، كما إتمدت الأوزان السابقة على بحث الدخل والإنفاق والإستهلاك للعام المالى ٢٠٠٤/٢٠٠٥ .
- ٢/ قام الجهاز المركزى للتعبئة العامة والإحصاء بإصدار رقم قياسى لأسعار المنتجين بدءاً من سبتمبر ٢٠٠٧ ، وذلك باستخدام أسعار السلع والخدمات للسنة المالية (٢٠٠٥-٢٠٠٤) كفترة أساس لسلسلة الأرقام القياسية، كما تم إستخراج الأوزان باستخدام متوسط عامى (٢٠٠٣-٢٠٠٢ ، ٢٠٠٣-٢٠٠٤) للقيم الإجمالية للإنتاج الصناعى والزراعى والخدمى. وجدير بالذكر أن السلسلة الزمنية لمعدلات التضخم لأسعار المنتجين للفترة ما قبل سبتمبر ٢٠٠٧ غير متاحة بعد.
- ٣/ قام البنك المركزى المصرى بإصدار مؤشر التضخم الأساسى (Core Inflation) ، وهو مشتق من الرقم القياسى العام لأسعار المستهلكين مستبعداً منه بعض السلع التى تتحدد أسعارها إدارياً (وتمثل ١٨,٧% من السلة السلعية للمستهلكين)، بالإضافة إلى بعض السلع التى تتأثر بصدمات مؤقتة من جانب العرض (الخضراوات والفاكهة وتمثل ٦,٩% من السلة السلعية للمستهلكين).

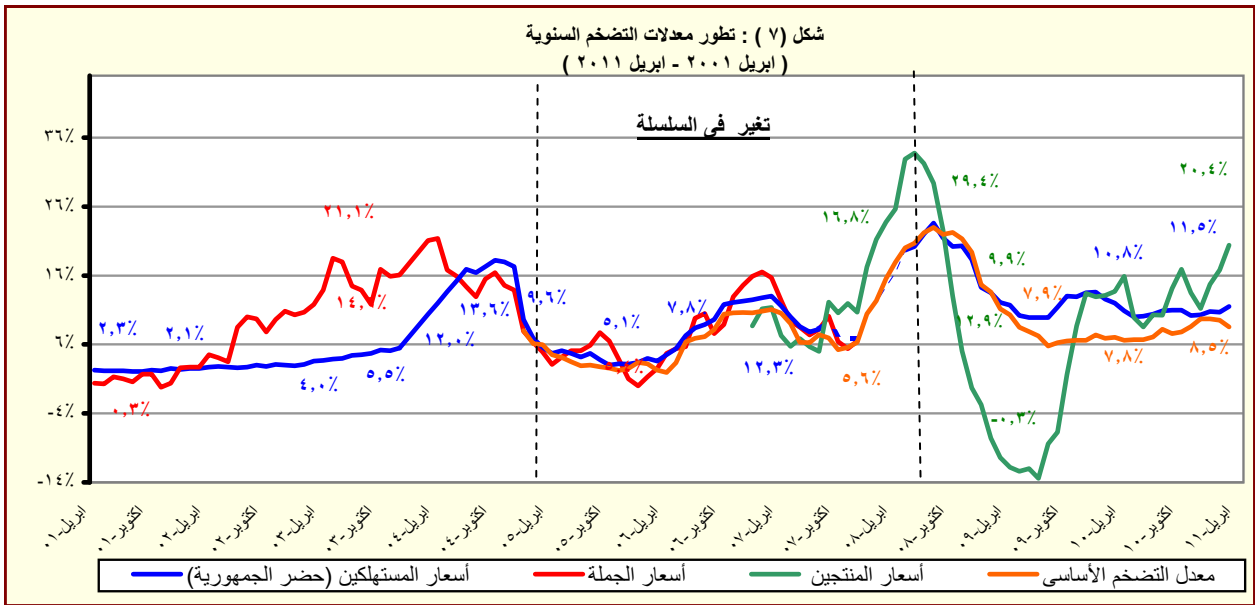



جدول (٥): معدل التضخم السنوى لأسعار المستهلكين<sup>١/</sup>  
(نسبة التغير)

بيان شهري <sup>١٣</sup>					بيان ربع سنوي <sup>١٢</sup>			
ابريل-١١	مارس-١١	فبراير-١١	يناير-١١	ابريل-١٠	يناير-مارس ٢٠١١	اكتوبر-ديسمبر ٢٠١٠	يوليو-سبتمبر ٢٠١٠	يناير-مارس ٢٠١٠
١٢,١	١١,٥	١٠,٧	١٠,٨	١٠,٩	١١,٠	١٠,٥	١٠,٧	١٢,٩
٢١,٧	٢٠,٥	١٨,٣	١٨,٩	١٩,٩	١٩,٢	١٧,٩	١٨,٦	٢٢,٧
٤٦,٩	٤٦,٩	٤٦,٩	٤٦,٩	٠,٠	٤٦,٩	٤٤,٤	٤٣,٢	٠,٠
٠,١	٠,١	٠,١	٣,١	٠,٦	١,١	٢,٦	١,٨	١,٩
٠,٤	٠,٢	٠,٦	٠,٥-	٢,٩	٠,١	٠,٥	٠,٦	٢,٢
١,١	١,١	٣,٧	٣,٧	٣,٤	٢,٨	٣,٥	٣,٠	٣,٦
١,٩	١,٨	١,٣	١,٣	٠,٣	١,٥	١,٢	٠,٠	٠,٣
١,٥	١,٥	١,٢	١,٢	٠,٤	١,٣	١,١	٠,٨	٠,٦
٠,١	٠,١	٢,٩	٠,١-	٠,١-	١,٠	-٠,١	-٠,١	-٠,١
٦,٩	٦,٩	٥,٦	٥,٦	٥,٢	٦,٠	٥,٣	٢,٩	٥,٢
٢٤,٣	٢٤,٣	٢٤,٣	٢٤,٣	٩,٤	٢٤,٣	٢٤,٣	٧,١	٩,٤
١٢,٢	١٢,٤	١٢,٧	١١,٨	٥,٢	١٢,٣	١١,٩	٢,٦	١٠,٦
٢,٢	٢,١	١,٨	١,٧	١٦,٣	١,٩	١,٨	١١,٥	١٨,٣

المصدر: الجهاز المركزي للتعبئة العامة والإحصاء.

١/ في حضر الجمهورية.

٢/ التغيير في الرقم القياسي عن الفترة المقابلة في العام السابق. بدءاً من الفترة أكتوبر-ديسمبر ٢٠١٠ تعكس البيانات السلسلة الجديدة لأسعار المستهلكين والتي تستخدم شهر يناير ٢٠١٠ كشهر أساس، بالإضافة إلى استخدام أوزان جديدة للمجموعات السلعية الرئيسية مستخرجة في ضوء نتائج بحث الدخل والإنفاق والإستهلاك لعام ٢٠٠٨/٢٠٠٩.

٣/ التغير في الرقم القياسي عن الشهر المقابل في العام السابق . بدءاً من أغسطس ٢٠٠٩ تعكس البيانات السلسلة الجديدة لأسعار المستهلكين والتي تستخدم شهر يناير ٢٠١٠ كشهر أساس.

جدول (٦): معدل التضخم السنوى لأسعار المنتجين طبقاً للنشاط الإقتصادي<sup>١</sup>  
(نسبة التغير)

بيان ربع سنوي <sup>١٢</sup>					بيان شهري <sup>١٣</sup>				
يناير- مارس ٢٠١٠					أكتوبر- ديسمبر ٢٠١٠				
يناير- مارس ٢٠١١					يناير- مارس ٢٠١١				
معدل التضخم لأسعار المنتجين					معدل التضخم لأسعار المنتجين				
الزراعة وإستغلال الغابات وصيد الأسماك					الزراعة وإستغلال الغابات وصيد الأسماك				
المحاصيل ومنتجات الصيد وأنشطة الخدمات ذات الصلة					المحاصيل ومنتجات الصيد وأنشطة الخدمات ذات الصلة				
صيد الأسماك وتربية الأحياء المائية					صيد الأسماك وتربية الأحياء المائية				
التعدين وإستغلال المحاجر					التعدين وإستغلال المحاجر				
إستخراج البترول الخام والغاز الطبيعي					إستخراج البترول الخام والغاز الطبيعي				
التعدين وإستغلال المحاجر الأخرى					التعدين وإستغلال المحاجر الأخرى				
الصناعات التحويلية					الصناعات التحويلية				
صناعة المنتجات الغذائية					صناعة المنتجات الغذائية				
صناعة المشروبات					صناعة المشروبات				
صناعة منتجات التبغ					صناعة منتجات التبغ				
صناعة الغزل و النسيج					صناعة الغزل و النسيج				
صناعة الملابس الجاهزة					صناعة الملابس الجاهزة				
صناعة الجلد ومنتجاته					صناعة الجلد ومنتجاته				
صناعة الخشب ومنتجاته					صناعة الخشب ومنتجاته				
صناعة الورق ومنتجاته					صناعة الورق ومنتجاته				
الطباعة وإستنساخ وسائط الإعلام المسجلة					الطباعة وإستنساخ وسائط الإعلام المسجلة				
صناعة فحم الكوك و المنتجات النفطية					صناعة فحم الكوك و المنتجات النفطية				
صناعة المواد و المنتجات الكيماوية					صناعة المواد و المنتجات الكيماوية				
صناعة المستحضرات الصيدلانية والكيمائية والدوائية					صناعة المستحضرات الصيدلانية والكيمائية والدوائية				
ومنتجات النباتات الطبية					ومنتجات النباتات الطبية				
صناعة منتجات المطاط واللدائن					صناعة منتجات المطاط واللدائن				
صناعة منتجات المعادن اللافلزية الأخرى					صناعة منتجات المعادن اللافلزية الأخرى				
صناعة الفلزات القاعدية					صناعة الفلزات القاعدية				
صناعة منتجات المعادن المشكلة عدا الماكينات و المعدات					صناعة منتجات المعادن المشكلة عدا الماكينات و المعدات				
صناعة الحاسبات و المنتجات الإلكترونية					صناعة الحاسبات و المنتجات الإلكترونية				
والبصريتيومكوناتها وصناعة الأجهزة الطبية					والبصريتيومكوناتها وصناعة الأجهزة الطبية				
صناعة الأجهزة الكهربائية					صناعة الأجهزة الكهربائية				
صناعة الآلات و المعدات الغير مصنفة فى موضع آخر					صناعة الآلات و المعدات الغير مصنفة فى موضع آخر				
صناعة المركبات ذات المحركات					صناعة المركبات ذات المحركات				
صناعة معدات النقل الأخرى					صناعة معدات النقل الأخرى				
صناعة الأثاث و المنتجات الخشبية					صناعة الأثاث و المنتجات الخشبية				
صناعات تحويلية أخرى					صناعات تحويلية أخرى				
إمدادات الكهرباء والغاز والبخار وإمدادات التكييف					إمدادات الكهرباء والغاز والبخار وإمدادات التكييف				
أنشطة الإمداد المائى وشبكات الصرف الصحى وإدارة معالجة					أنشطة الإمداد المائى وشبكات الصرف الصحى وإدارة معالجة				
النفايات					النفايات				
تجميع وتنقية وتوزيع المياح					تجميع وتنقية وتوزيع المياح				
جمع ومعالجة وتدوير المخلفات والنفايات					جمع ومعالجة وتدوير المخلفات والنفايات				
النقل والتخزين					النقل والتخزين				
النقل البرى					النقل البرى				
النقل عبر الماء					النقل عبر الماء				
النقل الجوى					النقل الجوى				
البريد وأنشطة الخدمات البريدية					البريد وأنشطة الخدمات البريدية				
أنشطة خدمات الغذاء والإقامة					أنشطة خدمات الغذاء والإقامة				
أنشطة الإقامة					أنشطة الإقامة				
أنشطة خدمات الغذاء والمشروبات					أنشطة خدمات الغذاء والمشروبات				
أنشطة المعلومات والاتصالات					أنشطة المعلومات والاتصالات				

المصدر: الجهاز المركزى للتعبئة العامة والإحصاء.

١/ قام الجهاز المركزى للتعبئة العامة والإحصاء بإصدار رقم قياسى لأسعار المنتجين بدءاً من سبتمبر ٢٠٠٧ ، وذلك باستخدام أسعار السلع والخدمات للسنة المالية (٢٠٠٤-٢٠٠٥) كفترة أساس لسلسلة الأرقام القياسية، كما تم إستخراج الأوزان باستخدام متوسط عامى (٢٠٠٢-٢٠٠٣ ، ٢٠٠٣-٢٠٠٤) للقيم الإجمالية للإنتاج الصناعى والزراعى والخدمى. وجدير بالذكر أن السلسلة الزمنية لمعدلات التضخم لأسعار المنتجين للفترة ما قبل يناير ٢٠٠٧ غير متاحة بعد.

٢/ التغير فى الرقم القياسى عن الفترة المقابلة فى العام السابق.

٣/ التغير فى الرقم القياسى عن الشهر المقابل فى العام السابق . البيانات التفصيلية لشهر فبراير ٢٠١١ غير متاحة حتى تاريخه.

جدول (٧): معدل التضخم السنوى لأسعار المنتجين طبقاً للإستخدام النهائى<sup>١/</sup>

بيان ربع سنوي <sup>١/٢</sup>					بيان شهري <sup>١/٣</sup>				
يناير- مارس ٢٠١٠	يوليو- سبتمبر ٢٠١٠	أكتوبر- ديسمبر ٢٠١٠	يناير- مارس ٢٠١١	توفمبر- ١٠	ديسمبر- ١٠	يناير- ١١	فبراير- ١١	مارس- ١١	
١٣,٢	١١,٦	١٤,٤	١٧,٣	١٣,٥	١٢,٨	١٤,٧	١٦,٨	٢٠,٤	معدل التضخم لأسعار المنتجين
-٠,٦	١,٠	٣,٩	٤,٣	٣,٩	٣,٩	٣,٩	٤,٤	٤,٤	مواد الوقود
٥٠,٨	١٦,٢	٢٤,١	٣٨,٣	٢٠,٧	٢٩,٤	٢٩,٥	٤٠,٨	٤٤,٦	المواد الخام
٠,٨	٨,٠	٩,٥	١١,٩	١٠,٩	٩,٣	١٢,٣	١١,٦	١٢,٠	السلع الوسيطة
١٢,٨	١٤,٨	١٦,٣	١٤,٠	١٥,٦	٩,٨	١٢,٠	١١,٩	١٨,٠	السلع الإستهلاكية غير المعمرة
٤,٢	٣,٦	-١,٩	-١,٩	-١,٩	-١,٩	-١,٩	-١,٩	-١,٩	السلع الإستهلاكية المعمرة
٠,١	١٠,٨	١١,١	١٦,٣	١١,١	١١,١	١٥,٤	١٦,٨	١٦,٨	السلع الإستثمارية

جدول (٨): معدل التضخم السنوى لأسعار المنتجين طبقاً لدرجة التصنيع<sup>١/</sup>

بيان ربع سنوي <sup>١/٢</sup>					بيان شهري <sup>١/٣</sup>				
يناير- مارس ٢٠١٠	يوليو- سبتمبر ٢٠١٠	أكتوبر- ديسمبر ٢٠١٠	يناير- مارس ٢٠١١	توفمبر- ١٠	ديسمبر- ١٠	يناير- ١١	فبراير- ١١	مارس- ١١	
١٣,٢	١١,٦	١٤,٤	١٧,٣	١٣,٥	١٢,٨	١٤,٧	١٦,٨	٢٠,٤	معدل التضخم لأسعار المنتجين
٤٦,٦	١٠,٦	١٤,٩	٢٦,٩	١١,٩	١٩,٧	١٩,٢	٢٨,٧	٣٢,٨	مواد الوقود
-١١,٤	-١١,٤	٨٩,٥	٨٩,٥	٨٩,٥	٨٩,٥	٨٩,٥	٨٩,٥	٨٩,٥	الفطن
١٢,٣	١٧,٠	١٩,٤	١٨,٣	١٨,٨	١١,٩	١٤,٨	١٥,٦	٢٤,٦	المواد الخام
٤,٣	٨,٦	٩,٤	٨,٧	٨,٨	٨,٧	١٠,٣	٩,٨	٦,١	السلع النصف مصنعة
٢,٨	٩,٧	١٠,٦	١٢,٩	١١,٥	١٠,٤	١٣,١	١٢,٧	١٢,٩	السلع تامة الصنع

المصدر: الجهاز المركزى للتعبئة العامة والإحصاء.

١/ قام الجهاز المركزى للتعبئة العامة والإحصاء بإصدار رقم قياسى لأسعار المنتجين بدءاً من سبتمبر ٢٠٠٧ ، وذلك باستخدام أسعار السلع والخدمات للسنة المالية (٢٠٠٤-٢٠٠٥) كفترة أساس لسلسلة الأرقام القياسية، كما تم إستخراج الأوزان باستخدام متوسط عامى (٢٠٠٢-٢٠٠٣ ، ٢٠٠٣-٢٠٠٤) للقيم الإجمالية للإنتاج الصناعى والزراعى والخدمات.

٢/ التغير فى الرقم القياسى عن الفترة المقابلة فى العام السابق.

٣/ التغير فى الرقم القياسى عن الشهر المقابل فى العام السابق . البيانات التفصيلية لشهر فبراير ٢٠١١ غير متاحة حتى تاريخه.

جدول (٩): تطور أسعار الصرف

السوق العالمي		السوق المحلي			
(دولار أمريكي / وحدة من العملة)		(جنيه مصرى / وحدة من العملة) <sup>1/</sup>			
جنيه إسترليني	يورو	جنيه إسترليني	دولار أمريكى		
متوسط سنوى <sup>2/</sup>					
١,٦٣٦	١,١٣٢	٦,٦٥٤	٩,٥٩٥	٥,٨٦١	٢٠٠٣
١,٨٣٣	١,٢٤٤	٧,٧٠١	١١,٣٤٨	٦,١٩٤	٢٠٠٤
١,٨٢١	١,٢٤٦	٧,٢٢٦	١٠,٥٦٩	٥,٧٩١	٢٠٠٥
١,٨٤٣	١,٢٥٦	٧,٢٥٥	١٠,٦٤٨	٥,٧٤٠	٢٠٠٦
٢,٠٠٢	١,٣٧٠	٧,٨٣٦	١١,٤٤٨	٥,٦٤٤	٢٠٠٧
١,٨٥٥	١,٤٧١	٨,٠٧٨	١٠,١٨٦	٥,٤٣٨	٢٠٠٨
١,٥٦٥	١,٣٩٤	٧,٨٠٤	٨,٧٦٤	٥,٥٤٢	٢٠٠٩
١,٥٤٦	١,٣٢٩	٧,٥٤١	٨,٧٨٣	٥,٦٢٢	٢٠١٠
متوسط شهرى					
١,٥٣٣	١,٣٤٥	٧,٤٩٤	٨,٥٤٣	٥,٥١٢	ابريل-١٠
١,٤٧٢	١,٢٦٤	٧,١٥٨	٨,٣٣٦	٥,٦٠٤	مايو-١٠
١,٤٧٣	١,٢٢٢	٦,٩٨٩	٨,٤٢٧	٥,٦٦٤	يونيو-١٠
١,٥٢٦	١,٢٧٥	٧,٣٣١	٨,٧٧١	٥,٦٨٥	يوليو-١٠
١,٥٦٧	١,٢٩٢	٧,٤١٨	٨,٩٩٧	٥,٦٨١	اغسطس-١٠
١,٥٥٦	١,٣٠٣	٧,٤٩٨	٨,٩٥٠	٥,٦٩٠	سبتمبر-١٠
١,٥٨٦	١,٣٩٠	٨,٠٠٧	٩,١٤٠	٥,٧١٥	اكتوبر-١٠
١,٥٩٩	١,٣٧٠	٧,٩٣١	٩,٢٥٦	٥,٧٤٤	نوفمبر-١٠
١,٥٦١	١,٣٢٢	٧,٧١٨	٩,١١٦	٥,٧٨٥	ديسمبر-١٠
١,٥٧٧	١,٣٣٦	٧,٦٩٦	٩,٠٨١	٥,٧٩٧	يناير-١١
١,٦١٢	١,٣٦٥	٧,٩٦٧	٩,٤٠٩	٥,٨٨٤	فبراير-١١
١,٦١٦	١,٤٠٠	٨,٢٦٥	٩,٥٤٠	٥,٩١٨	مارس-١١
١,٦٣٥	١,٤٤٤	٨,٥٦٤	٩,٦٩٨	٥,٩٤٧	ابريل-١١

المصدر: البنك المركزي المصري ، رويترز، Oanda (www.oanda.com).

١/ متوسط أسعار البيع والشراء.

٢/ متوسط ميلادي.

شكل (٨) : تطور سعر صرف الجنية المصري مقابل الدولار الأمريكي

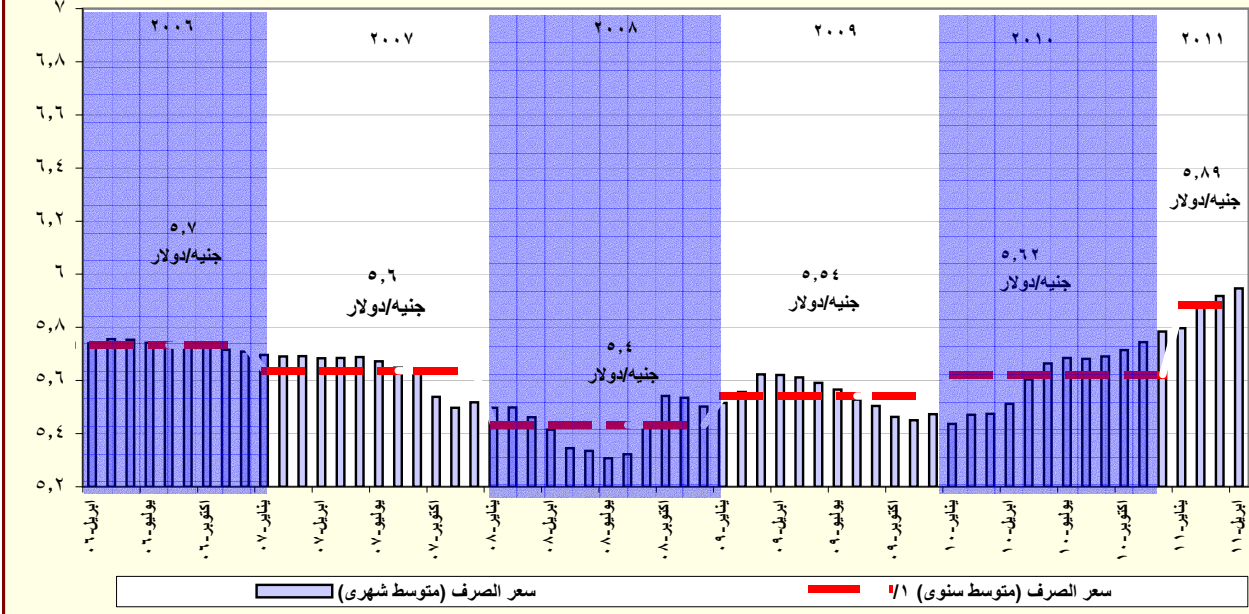

المصدر: البنك المركزي المصري و رويترز.

١/ متوسط ميلادي.

# القسم الرابع

## مؤشرات المالية العامة

ملخص المعاملات المالية للحكومة-----	٢٥	جدول (١٠)
ملخص المعاملات الرئيسية للموازنة العامة : القطاع الحكومي -----	٢٦-٢٧	جدول (١١)
هيكل الإيرادات العامة (الإيرادات الضريبية)-----	٢٨	جدول (١٢ -أ)
هيكل الإيرادات العامة (الإيرادات غير الضريبية)-----	٢٩	جدول (١٢ -ب)
توزيع المتحصلات الجمركية بحسب التصنيف الوظيفي للواردات -----	٣٠	جدول (١٣)
هيكل المصروفات العامة-----	٣١-٣٢	جدول (١٤)



جدول ( ١٠ ) : ملخص المعاملات المالية للحكومة

(مليون جنيه)		٢٠٠٧/٢٠٠٦		٢٠٠٨/٢٠٠٧		٢٠٠٩/٢٠٠٨		٢٠١٠/٢٠٠٩		٢٠١١/٢٠١٠ <sup>١/</sup>	
		قطاع الحكومة العامة <sup>١/٢</sup>		قطاع الموازنة العامة <sup>١/٢</sup>		قطاع الحكومة العامة <sup>١/٢</sup>		قطاع الموازنة العامة <sup>١/٢</sup>		قطاع الموازنة العامة <sup>١/٢</sup>	
		إجمالي الإيرادات		إيرادات أخرى		إجمالي المصروفات		الأجور و تعويضات العاملين		شراء السلع والخدمات	
١٨٠,٢١٥		٢٠٥,٦٥٤	٢٢١,٤٠٤	٢٤٨,٨٣٤	٢٨٢,٥٠٥	٢٨٨,٥٤٤	٢٦٨,١١٤	٣٠٣,٣٧٤	٢٨٥,٨١٠	٣٢٢,٧٣١	٣٢٢,٧٣١
١١٤,٣٢٦		١١٤,٣٢٦	١٣٧,١٩٥	١٣٧,١٩٥	١٦٣,٢٢٢	١٦٣,٢٢٢	١٧٠,٤٩٤	١٧٠,٤٩٥	٢٠٠,٤٢٤	٢٠٠,٤٢٤	٢٠٠,٤٢٤
٣,٨٨٦		٣,٨٨٦	١,٤٦٣	١,٤٦٣	٧,٩٨٤	٧,٩٨٤	٤,٣٣٣	٤,٣٣٢	٥,١٥٦	٥,١٥٥	٥,١٥٥
٦٢,٠٠٣		٨٧,٤٤٢	٨٢,٧٤٦	١١٠,١٧٧	١١١,٢٩٩	١١٧,٣٣٩	٩٣,٢٨٨	١٢٨,٥٤٧	٨٠,٢٣٠	١١٧,١٥٢	١١٧,١٥٢
٢٢٢,٠٢٩		٢٤٤,٠١٨	٢٨٢,٢٩٠	٣٠٥,٧٩٤	٣٥١,٥٠٠	٣٥٦,٩٤٢	٣٦٥,٩٨٧	٣٩٦,٦٩٣	٤٠٣,١٦٨	٤٣٨,٦١٦	٤٣٨,٦١٦
٥٢,١٥٣		٥٢,٧٤٦	٦٢,٨٣٩	٦٣,٥٣٢	٧٦,١٤٧	٧٦,٩٦٨	٨٥,٣٦٩	٨٦,٣٧٧	٩٥,٣٠٩	٩٦,٥٢٦	٩٦,٥٢٦
١٧,٠٢٨		١٧,١٢١	١٨,٤٧٠	١٨,٧٨٩	٢٥,٠٧٢	٢٥,٢٠٣	٢٨,٠٥٩	٢٨,٢٤٦	٢٨,٨٥٦	٢٩,١٠٢	٢٩,١٠٢
٤٧,٧٠٠		٣٨,٣٦٨	٥٠,٥٢٨	٤٠,٩٤٦	٥٢,٨١٠	٤٣,٧٥٥	٧٢,٣٣٣	٦٢,١٩٩	٩١,١٤٣	٨١,٩٢١	٨١,٩٢١
٥٨,٤٤٢		٨٨,٦٨٤	٩٢,٣٧١	١٢٤,٢٤٩	١٢٧,٠٣٣	١٤٠,٢٦١	١٠٢,٩٧٤	١٤٢,٣٦٠	١١٦,٦١٦	١٥٩,٦٢٢	١٥٩,٦٢٢
٢١,٢٠٨		٢١,٥٧١	٢٣,٨٩٢	٢٣,٩٨٣	٢٧,٠٠٧	٢٧,٢٧٦	٢٨,٩٠١	٢٩,٠٤٧	٣١,١٢٥	٣١,٢٠١	٣١,٢٠١
٢٥,٤٩٨ (الاستثمارات)		٢٥,٥٢٨	٣٤,١٩١	٣٤,٢٩٧	٤٣,٤٣٠	٤٣,٤٧٩	٤٨,٣٥٠	٤٨,٤٦٤	٤٠,١١٩	٤٠,٢٤٥	٤٠,٢٤٥
٤١,٨١٥		٣٨,٣٦٤	٦٠,٨٨٦	٥٦,٩٦٠	٦٨,٩٩٥	٦٨,٣٩٨	٩٧,٨٧٢	٩٣,٣١٩	١١٧,٣٥٨	١١٥,٨٨٥	١١٥,٨٨٥
١٢,٨٨٣		١٧,٨٤٩	٢٣٦	١٠,٦٠٣	٢,٨٣١	٣,٩٨٠	١٦٦	٥,٤٧٧	-٨,٢٨٢	-٥,٧٥١	-٥,٧٥١
٥٤,٦٩٧		٥٦,٢١٣	٦١,١٢٢	٦٧,٥٦٣	٧١,٨٢٦	٧٢,٣٧٨	٩٨,٠٣٨	٩٨,٧٩٦	١٠٩,٠٧٦	١١٠,١٣٤	١١٠,١٣٤

ملاحظات

العجز الكلى / الناتج المحلى (%)<sup>١/٥</sup>

٧,٣

٧,٥

٦,٨

٧,٥

٦,٩

٦,٩

٨,١

٨,٢

٧,٩

٨,٠

العجز الأولى / الناتج المحلى (%)<sup>١/٥</sup>

٠,٩

٢,٤

١,٢

٣,٠

١,٨

٢,٧

٢,١

٣,٠

١,٣

٢,٠

إجمالي الإيرادات / الناتج المحلى (%)<sup>١/٥</sup>

٢٤,٢

٢٧,٦

٢٤,٧

٢٧,٨

٢٧,١

٢٧,٧

٢٢,٢

٢٥,١

٢٠,٧

٢٣,٤

إجمالي المصروفات / الناتج المحلى (%)<sup>١/٥</sup>

٢٩,٨

٣٢,٨

٣١,٥

٣٤,١

٣٣,٧

٣٤,٢

٣٠,٣

٣٢,٩

٢٩,٣

٣١,٨

المصدر: وزارة المالية

\* بيان مبدئى تحت المراجعة

١/ تعكس بيانات الموازنة بعد التصديق عليها من قبل مجلس الشعب.

٢/ يشمل قطاع موازنة الجهاز الإدارى و المحليات، والهيئات الخدمية العامة.

٣/ تشمل المعاملات المالية لكل من أجهزة الموازنة العامة، وبنك الإستثمار القومى، وصناديق التأمين والمعاشات ، ومع مراعاة إستبعاد كافة المعاملات البنئية للجهات الثلاث لمنع إزدواجية الحساب.

٤/ العجز الكلى مطروح منه صافى حيازة الأصول المالية.

٥/ قامت وزارة التنمية الاقتصادية بتقدير قيمة الناتج المحلى الإجمالى لعام ٢٠١١/٢٠١٠ بنحو ١٣٧٨ مليار جنيه ، مقارنة بناتج محلى إجمالى محقق قدره ١٢٠٦,٧ مليار جنيه في عام ٢٠١٠/٢٠٠٩.

141

(مليون جنيہ)

[illegible]

المصدر: وزارة المالية.

\* بيان مبدئي تحت المراجعة.

١/ يشمل قطاع موازنة الجهاز الإداري و المحليات، والهيئات الخدمية العامة.

٢/ تم إعادة تبويب فعاليات الموازنة العامة لتتفق مع معايير صندوق النقد الدولي والمعروفة بـ GFS ٢٠٠١ (على أساس نقدي).

٣/ تعكس بيانات الموازنة بعد التصديق عليها من قبل مجلس الشعب.

٤/ العجز الكلي، مطروح منه صافي حيازة الأصول المالية.

٥/ قامت وزارة التنمية الاقتصادية بتقدير قيمة الناتج المحلي الإجمالي لعام ٢٠١١/٢٠١٠ بنحو ١٣٧٨ مليار جنيهه ، مقارنة بناتج محلي إجمالي محقق قدره ١٢٠٦,٧ مليار جنيهه في عام ٢٠١٠/٢٠٠٩.

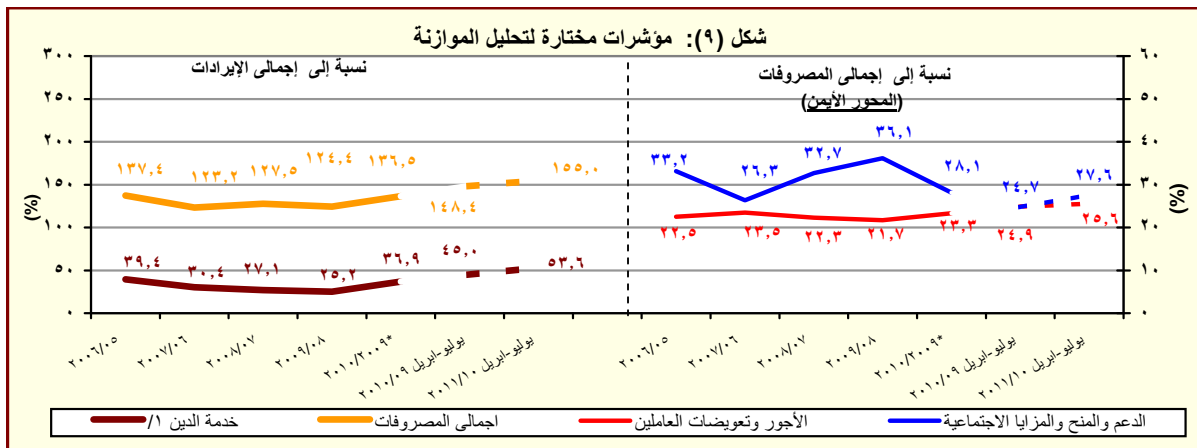

المصدر: وزارة المالية

\* بيان مبدئي تحت المراجعة

١/ تشمل الفوائد والأقساط المدفوعة (بدون متأخرات).

جدول (١١) القطاع الحكومي : ملخص المعاملات الرئيسية للموازنة العامة <sup>١/</sup> (تابع)

(مليون جنيه)

قطاعات					
٢٠١١/٢٠١٠	٢٠١٠/٢٠٠٩ *	٢٠٠٩/٢٠٠٨	٢٠٠٨/٢٠٠٧	٢٠٠٧/٢٠٠٦	٢٠٠٦/٢٠٠٥
يوليو-ديسمبر					
٦٠,٤٣٦	٩٨,٠٣٨	٧١,٨٢٦	٦١,١٢٢	٥٤,٦٩٧	٥٠,٣٨٥
العجز الكلى					
٦٠,٤٣٦	٩٨,٠٣٨	٧١,٨٢٦	٦١,١٢٢	٥٤,٦٩٧	٥٠,٣٨٥
مصادر التمويل					
٢٢	٤٢٥	١٨٣	٦٧٣	١٧٢	١٢٦
صافي حصيللة الخصخصة					
٧٥٠,٤٩	١٠١,٤٩٢	٨٣,٦٢٧	٥٢٧	٣٣,٢٨٦	٥٤,٣٨١
التمويل المحلى					
٣٦,١٠٣	٦١,٢٢٩	١٥,١٩١-	٣,٧١٤	٥٤,٢١٢	٣٦,٧٥٠
تمويل غير مصرفى					
٣٨,٩٤٦	٤٠,٢٦٣	٩٨,٨١٨	٣,١٨٧-	٢٠,٩٢٦-	١٧,٦٣١
تمويل مصرفى					
٣,٣٩٢	٢,٤٥٨	٢/ ١,٨١٢-	١١,٤٣٩	٣,٥٨١	٣,٦٤١
الإقتراض الخارجى					
-	-	-	٣٨,٩٧٠	-	-
المستخدم من الحساب المجمد فى اهلاك جزء من سندات البنك المركزى					
-	-	٤-	٥٦-	٦٩٣-	١,٧٧٧-
حسابات أخرى مستحقة الدفع					
١٨٥-	٣٤٧	٦٠٢-	١٤,٧٩١	١٩,٩٢٢	٤٨٩-
أخرى					
١,٥٧١	١,٣٢٨	٣,٣٦٦	٤,٢٧٦-	٤٣٢-	٣١١-
فروق إعادة التقييم					
١,٠٧٠-	٢٢٧-	١٠,٩١٥-	١,١٤٩-	١,١٦٨-	٧٠٩-
الفرق بين القيمة الحالية والاسمية لأذون الخزانة					
١٨,٣٤٣-	٧,٧٨٥-	٢,٠١٧-	٢٠٣	٢٩	٤,٤٧٧-
غير موزع					

المصدر: وزارة المالية

\* بيان مبدئى تحت المراجعة.

١/ تم إعداد البيانات لتتفق مع معايير صندوق النقد الدولى والمعروفة بـ ٢٠٠١ GFS (على أساس نقدى).

٢/ يتضمن الدين الخارجى الحكومى المعاد تبويبه فى ضوء المفاوضات بين وزارة المالية والبنك المركزى والتي أسفرت عن إعادة تبويب الديون المعاد إقراضها ضمن الدين الخارجى للحكومة المركزية ووحدات الحكم المحلى بدلاً من مديونيات "القطاعات الأخرى".

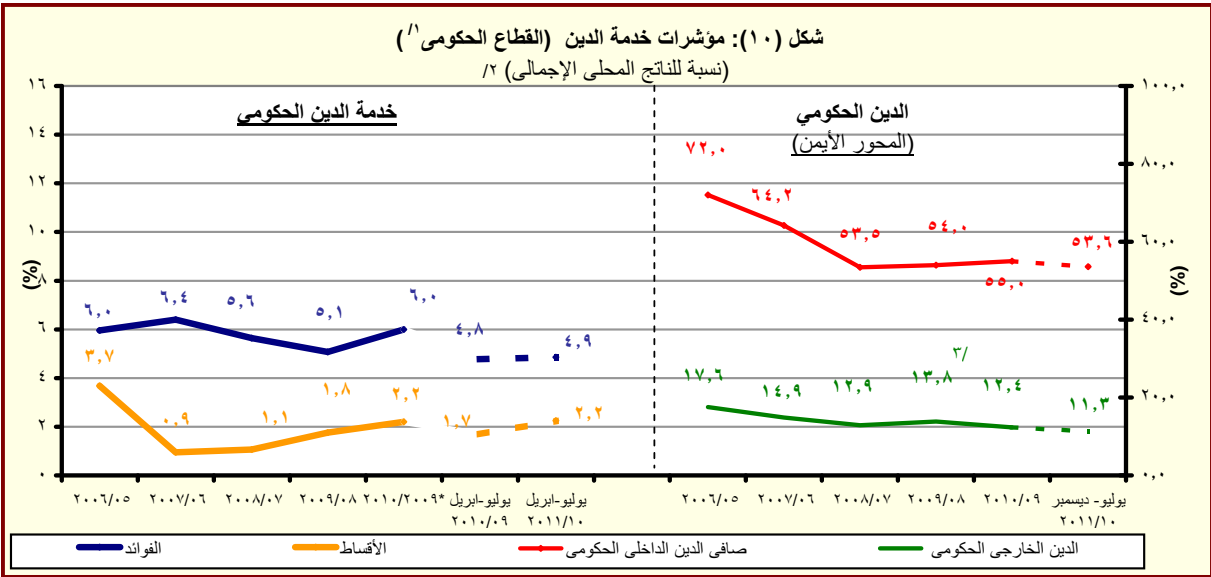

المصدر: وزارة المالية والبنك المركزى المصرى

\* بيان مبدئى تحت المراجعة

١/ يشمل قطاع موازنة الجهاز الإدارى و المحليات، والهيئات الخدمية العامة.

٢/ قامت وزارة التنمية الاقتصادية بتقدير قيمة الناتج المحلى الإجمالى لعام ٢٠١١/٢٠١٠ بنحو ١٣٧٨ مليار جنيه، مقارنة بناتج محلى إجمالى محقق قدره ١٢٠٦,٧ مليار جنيه فى عام ٢٠١٠/٢٠٠٩.

٣/ قام البنك المركزى المصرى بإعادة تبويب مبلغ ٤,٣ مليار دولار الى المديونية الخارجية للقطاع الحكومى- دون تأثير على جملة الدين الخارجى- الا ان البنك المركزى لم يظهر هذا التعديل الا اعتباراً من شهر سبتمبر من عام ٢٠٠٨.

جدول ( ١٢ - أ ) هيكل الإيرادات العامة  
( الإيرادات الضريبية )

(مليون جنيه)	٢٠١١/١٠	٢٠١٠/٠٩	٢٠١١/١٠ <sup>١</sup>	* ٢٠١٠/٠٩	٢٠٠٩/٠٨	٢٠٠٨/٠٧	٢٠٠٧/٠٦	٢٠٠٦/٠٥	
	يوليو-ابريل	يوليو-ابريل	( موازنة )	( ختامي مبدئي )	( فعلي )	( فعلي )	( فعلي )	( فعلي )	
إجمالي الإيرادات	١٨٢,٦٧٤	١٧٣,٥٨٤	٢٨٥,٨١٠	٢٦٨,١١٤	٢٨٢,٥٠٥	٢٢١,٤٠٤	١٨٠,٢١٥	١٥١,٢٦٦	
الإيرادات الضريبية	١٣٨,٧٦٦	١٢٣,١٣٠	٢٠٠,٤٢٤	١٧٠,٤٩٤	١٦٣,٢٢٢	١٣٧,١٩٥	١١٤,٣٢٦	٩٧,٧٧٨	
الضريبة على الدخل والأرباح والمكاسب الرأسمالية ومنها	٥٩,٧١٤	٥١,٤٤٧	٨٨,٦٥٦	٧٦,٦١٨	٨٠,٤٥٥	٦٧,٠٥٩	٥٨,٥٣٥	٤٨,٢٦٨	
ضرائب على الدخل من التوظيف	١١,١٠٠	٩,٥٨٢	١٣,٢٠١	١١,٤٠١	٩,١٤٤	٧,٣٥١	٦,١٩٢	٥,٤١٦	
ضرائب على الدخل بخلاف التوظيف	٤,٠٦١	٣,٤٨٤	٥,٩٩٨	٤,٩١٨	٥,٠٨٠	٤,١٠٢	٣,٤٩٨	٣,٩٥٨	
ضرائب على الأرباح الرأسمالية	٦٨	٧٨	٦٦	٨٤	٦٠	٤٣	٣١	٦	
الضريبة على أرباح شركات الأموال ومنها	٤٤,٤٨٦	٣٨,٣٠٤	٦٩,٣٩٢	٦٠,٢١٥	٦٥,٩٧١	٥٥,٥٦٣	٤٨,٨١٥	٣٨,٨٨٧	
من هيئة البترول	٢٢,٧٩٢	١٥,٤٢١	٣٥,٧٦٥	٣٢,١٨١	٣٤,١٣٥	٢٩,٢٦٨	٢٥,٣٨٠	٢٣,٦٢٠	
من قناة السويس	٨,١٠٠	٧,٢٢٩	١٠,٦٦٦	٩,٤٤٣	١٠,٣٩١	١٠,٢٦٨	٩,١٤٤	٧,٣٢١	
من الشركات الأخرى	١٣,٥٩٢	١٥,٦٣٨	٢٢,٩٣١	١٨,٥٧٦	٢١,٤١٦	١٥,٩٩٧	١٤,١٣٦	٧,٣٢٠	
الضرائب على الممتلكات	٧,٦٥٢	٦,٧٣٧	١٢,٣٠٦	٨,٧٧٠	٢,٧٦٣	٢,٠٥٢	١,٧٨٨	١,٢١٤	
ضرائب دورية على الممتلكات	-	٤٠	١,١٢٦	٥١٨	٦١٢	٤٠٧	٣٥٢	٣٣٠	
ضريبة الأراضي	-	-	٥١٨	١٨٩	٢٧٨	١٧٦	١٦٥	١٦٣	
ضريبة المباني	-	٤٠	٦٠٨	٣٢٩	٣٣٤	٢٣١	١٨٨	١٦٦	
ضريبة على العمليات المالية التجارية والرأسمالية ومنها	٦,١٨٥	٥,٢٩١	٩,٠٥٠	٦,٤١٥	٥٤٦	٥٣٤	٤٦١	٣٢٨	
ضريبة على عوائد أذون وسندات الخزانة	٥,٧٢٣	٤,٨٢٨	٨,٣٧٠	-	-	-	-	-	
ضرائب ورسوم على السيارات	١,٤٦٧	١,٤٠٥	٢,١٣٠	١,٨٣٧	١,٦٠٥	١,١١١	٩٧٤	٥٥٦	
الضرائب على السلع والخدمات ومنها	٥٨,٠٣٢	٥١,٩٢٢	٨٠,٩٢٠	٦٧,٠٩٥	٦٢,٦٥٠	٤٩,٧٤٧	٣٩,٤٣٦	٣٤,٦٩٩	
الضريبة العامة على المبيعات	٢٤,٧٥٢	٢٣,٧٤٣	٣٥,٥١٦	٣٠,٧١٢	٢٧,٦٠٥	٢٥,٤٤٨	١٨,٠٣٦	١٥,٤٨٢	
سلع محلية	٩,٤٧٩	٨,٨٦١	١٥,١٤٤	١١,٧٣٥	٩,٥٤٢	٨,٩٢٧	٦,١٨٦	٥,٥٥٠	
سلع مستوردة	١٥,٢٧٤	١٤,٨٨٢	٢٠,٣٧٢	١٨,٩٧٧	١٨,٠٦٣	١٦,٥٢١	١١,٨٥٠	٩,٩٣٢	
ضريبة المبيعات على الخدمات	٧,٧١٠	٧,٢٢٦	١١,٦٦٤	٩,١٥٢	٨,٨٠٤	٧,٠٥٨	٦,٠٥٧	٥,٤٨٨	
ضرائب على سلع جدول رقم "١" محلية	١٦,٧٠٣	١٢,٢٢٧	٢٠,١٣٧	١٥,٥١٦	١٤,٤٥١	٧,١٦٤	٦,٤١٤	٦,٤٣١	
ضرائب على سلع جدول رقم "١" المستوردة	٤٤	٤٢	٦٠	٥٠	٢٣	٢٧	٦٥	٥٦	
ضرائب على الخدمات الخاصة	٦٠٦	٧١٢	١,٢٥٦	٩١٧	١,٠٥٦	٦٨٤	٥٩٥	٦٨١	
ضرائب الدمغة (عدا دمغة الماهيات)	٤,١١٨	٤,٠٣٢	٥,٩٣٠	٥,٠٦٢	٥,١٦٥	٤,٣٠٣	٣,٢٤٥	٢,٩٨٠	
الضرائب على التجارة الدولية (الجمارك) ومنها	١١,٢٨٣	١٠,٧٨٧	١٥,٥٠٠	١٤,٧٠٢	١٤,٠٩١	١٤,٠٢٠	١٠,٣٧٠	٩,٦٥٤	
ضرائب جمركية قيمية	١٠,٥٩٣	٩,٥٩٣	١٤,٥٠٩	١٣,٢٤٢	١٣,٠٦٤	١٢,٩٥٦	٩,٨١٤	٩,١٧٨	
ضرائب أخرى	٢,٠٨٤	٢,٢٣٧	٣,٠٤٢	٣,٣٠٩	٣,٤٦٤	٤,٣١٧	٤,١٩٨	٣,٩٤٤	

المصدر: وزارة المالية

\* بيان مبدئي تحت المراجعة.

١/ تعكس بيانات الموازنة بعد التصديق عليها من قبل مجلس الشعب.

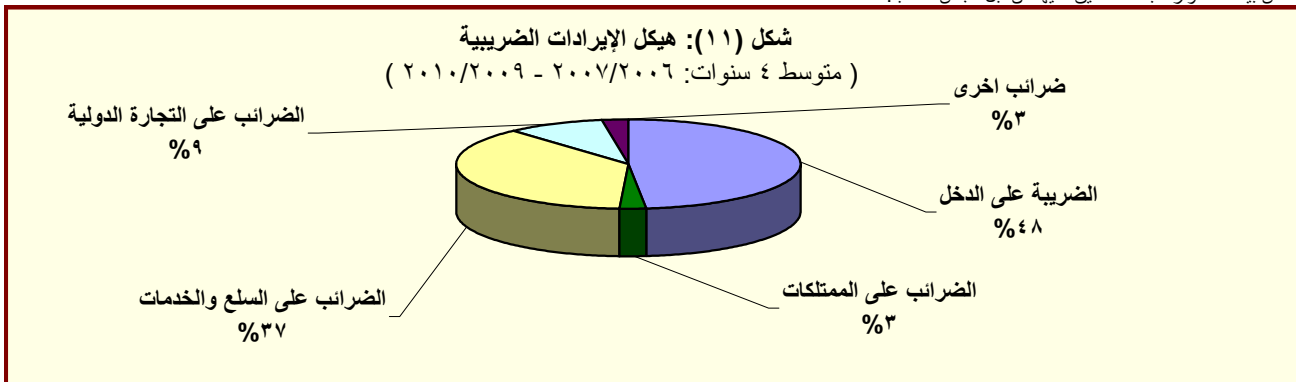

المصدر: وزارة المالية

جدول (١٢- ب) هيكل الإيرادات العامة  
(الإيرادات غير الضريبية)

(مليون جنيه)		٢٠١١/٢٠١٠	٢٠١٠/٢٠٠٩	٢٠١١/١٠	٢٠١٠/٢٠٠٩ *	٢٠٠٩/٢٠٠٨	٢٠٠٨/٢٠٠٧	٢٠٠٧/٢٠٠٦	٢٠٠٦/٢٠٠٥
		يوليو-ابريل	يوليو-ابريل	( موازنة )	( ختامي مبدئي )	( فعلى )	( فعلى )	( فعلى )	( فعلى )
الإيرادات غير الضريبية		٤٣,٩٠٨	٥٠,٤٥٥	٨٥,٣٨٦	٩٧,٦٢١	١١٩,٢٨٣	٨٤,٢٠٩	٦٥,٨٨٩	٥٣,٤٨٨
المنح		١,٠٤٠	٢,٣٩٩	٥,١٥٦	٤,٣٣٣	٧,٩٨٤	١,٤٦٣	٣,٨٨٦	٢,٣٧٩
منح من حكومات أجنبية		٥٥٩	٢,١٨٧	١,٨٨٥	٣,٤٩٧	٧,٥٣٥	١,١٥٥	٣,٣٩٨	١,٧٥٥
منح من منظمات دولية		٥١	١١٣	٥٦٨	٣٣٢	١٤٨	١٠٩	٢٨٩	٣٦٢
أخرى		٤٣٠	٩٩	٢,٧٠٢	٥٠٣	٣٠١	١٩٨	٢٠٠	٢٦٣
ايرادات أخرى		٤٢,٨٦٨	٤٨,٠٥٦	٨٠,٢٣٠	٩٣,٢٨٨	١١١,٢٩٩	٨٢,٧٤٦	٦٢,٠٠٣	٥١,١٠٨
عوائد الملكية		٢٨,١٥٦	٣٣,٣٣٦	٥٣,٥٨٨	٥٤,٥٧١	٥٣,٣٩٥	٥٢,٤٥٥	٤٥,١١٠	٣٦,٣٧٣
الفوائد المحصلة		٧٩٠	٣,١٢٢	١,٩٥٣	٣,٩٢٨	٤,٨٤٩	١,٣٣٥	١,٣٤٣	١,٣١٣
على إعادة الإقراض (تشمل فوائد القروض الخارجية المعاد أقراضها من الخزانة العامة)		٧٠٤	٢,٩٦٩	١,٤٧٩	٣,٧٧٢	٤,٥٨٨	١,٠٤٣	٨٨٢	١,٠٧٣
أرباح الأسهم ومنها:		٢٦,١٧٢	٢٧,٩٦٨	٤٧,٩٤٥	٤٣,١٨٦	٤٠,٣٥٦	٤٦,١١٢	٢٥,٧٥٠	٢٤,٣٦٣
هيئة البترول		١١,٢٢٥	١٤,٤٩٣	٢٥,٠٩٩	٢٥,٥٤٦	٢١,٦٣٧	٢٥,٢٨٢	١١,٠١٤	١٢,٥٣٣
قناة السويس		١٢,٢١٣	١٠,٥٦٠	١٤,٠٣٣	١٢,٧٢٩	١٣,٥٧٣	١٥,٠٩٨	١١,٩٣١	١٠,٤٨٧
الهيئات الاقتصادية		١,٠١١	٥٥٨	٢,٦٦١	١,٤٣١	١,٢٤٥	٣,٠٤٧	٥٨١	٤٧٦
شركات قطاع الأعمال العام		١,٢٢٠,٧	١,٩٨٤	٥,٢١٦	٣,٠٩٩	٣,٨٧٣	٢,٧٨٤	٢,١١٨	٥٢٠
عائد الإيجارات		٣٩٤	٦٩٥	٢,٤١٠	٥,٨٩٩	٧,٥٣٦	١,٩٠١	٢,٧٣٨	١٠,٦٩٦
إتاوة البترول		٢٦٠	٤٠٠	٢,١٩٢	٢,٧٥٠	٣,٦٦٢	١,٤٤٤	١,٧٩٧	٣,٥٩٠
عوائد ملكية أخرى <sup>١/</sup>		٨٠٠	١,٥٥٠	١,٢٨٠	١,٥٥٧	٦٥٥	٣,١٠٨	١٥,٢٨٠	-
حصولية بيع السلع والخدمات		٨,٩٦٢	٩,٥٠٩	١٤,٨٧١	١٧,٢١٢	١٦,٢١٦	١٢,٠٣٧	٩,٧٧٤	٧,٨٧٩
ايرادات الخدمات، ومنها:		٨,٨٤٣	٨,٥٨١	١٣,٦٥٤	١٥,٩٧٧	١٤,٧٥٨	١١,٩٨٦	٩,٦٨٤	٧,٨٢٧
موارد جارية من الصناديق والحسابات الخاصة <sup>٢/</sup>		٦,٠٥٦	٦,١٧٢	٩,٣٥٩	١٢,٢٦٨	١١,٤٦٨	٩,٣٩٣	٨,٠٨٦	٥,٧٥٤
ايرادات بيع السلع، ومنها:		١١٩	٩٢٨	١,٢١٧	١,٢٣٥	١,٤٥٨	٥١	٩٠	٥١
حصولية فروق أسعار بيع الغاز الطبيعي <sup>٤/</sup>		١٠٠	٩٠٠	١,٢٠٠	١,٢٠٠	١,٤١٥	-	-	-
تعويضات و غرامات		١٩١	١٢٤	٧٢٣	٤٢١	٥٦٦	٢٤٧	٢٣٧	٢٠٦
التحويلات الاختيارية		٢٢٨	٢١٢	١١٦	٦٨٤	٥١٤	٥٥٧	٤٦٢	١,٤٠٨
جارية		١٨٧	٢٠٤	٤٤	٤٦٠	٣٩٣	٣٣٠	٤١٦	١,٣٦٥
رأسمالية		٤١,٠	٨,٤	٧٢	٢٢٥	١٢٠	٢٢٦	٤٧	٤٣
ايرادات متنوعة		٥,٣٣١	٤,٨٧٦	١٠,٩٣٢	٢٠,٤٠٠	٤٠,٦٠٨	١٧,٤٥٠	٦,٤١٩	٥,٢٤٤
جارية		١,٧٦٩	١,٧٨٤	٣,١١٢	٣,٣٧٣	٣١,٠٥٥	٥,٥٠٥	١,٨٦٤	١,٢٢٦
رأسمالية، ومنها		٣,٥٦١	٣,٠٩٢	٧,٨٢٠	١٧,٠٢٧	٩,٥٥٤	١١,٩٤٥	٤,٥٥٥	٤,٠١٧
نقص الرصيد المدين للدفعات المقدمة لتمويل الاستثمارات <sup>٥/</sup>		٩٠٦	٧٣٣	٢٦٢	٣,٠٨١	٣,٠٩١	٢,١٥٠	٢,١٠٥	١,٨٢٨
موارد ومصادر رأسمالية أخرى لتمويل الاستثمارات		٢,٣٧٧	٢,٠٨٠	٧,٢٦٥	٥,٥٦٧	٤,٦٤٣	٣,٣٨٩	٢,٢٢٤	١,٨٣٥

المصدر: وزارة المالية

\* بيان مبدئي تحت المراجعة.

١/ تعكس بيانات الموازنة بعد التصديق عليها من قبل مجلس الشعب.

٢/ شهد بند عوائد الملكية الأخرى ارتفاعاً ملحوظاً خلال العامين ٢٠١٠/٢٠٠٩ و ٢٠٠٨/٢٠٠٧ تأثراً بعوائد بيع رخصة الجيل الثالث لشركات المحمول مقابل ١,٥ مليار جنيه و ٣,١ مليار جنيه على التوالي، وعوائد بيع الرخصة الثالثة للمحمول لمستثمر أجنبي في عام ٢٠٠٧/٢٠٠٦ مقابل ١٥,٢ مليار جنيه.

٣/ ايرادات الصناديق والحسابات الخاصة التابعة لجهات موازنة مثل الجامعات والمراكز الطبية المتخصصة والهيئات والمراكز البحثية، ويقابل هذه الإيرادات مصروفات بذات القيمة موزعة على أبواب الاستخدامات.

٤/ يعكس هذا البند أثر رفع أسعار بيع الغاز الطبيعي للصناعات كثيفة الاستخدام للطاقة، وذلك بعد تفعيل قرارات قانون ١١٤ لعام ٢٠٠٨.

٥/ يعكس المبالغ التي تم دفعها مقدماً لتمويل مشروعات استثمارية خلال العام المالي السابق ولم يتم استخدامها خلال نفس العام، ومن ثم يتم قيد هذه المبالغ في العام المالي التالي كجزء من استثمارات ممولة ذاتياً تحت بند "الإيرادات المتنوعة".



جدول (١٣): توزيع الواردات والمتحصلات الجمركية بحسب التصنيف الوظيفي للواردات<sup>١/</sup>  
(مبنى على التصنيف الواسع للأمم المتحدة)

(مليون جنيه)

البند	الواردات السلعية					الإيرادات الجمركية <sup>٢/</sup>				
	٢٠٠٧/٠٦	٢٠٠٨/٠٧	٢٠٠٩/٠٨	٢٠١٠/٠٩	يوليو-ابريل ٢٠١١/١٠*	٢٠٠٧/٠٦	٢٠٠٨/٠٧	٢٠٠٩/٠٨	٢٠١٠/٠٩	يوليو-ابريل ٢٠١١/١٠*
الإجمالي	١٨٧,٤٩٢	٢٢٩,١٠٧	٢٤٧,٧٠٤	٢٣٨,٩٣٠	٢٦٧,٧٨٧	١٠,٣٤١	١٤,٠١٢	١٤,٠٩١	١٤,٦٥٥	١١,٤٥٠
	(٣١,٠)	(٢٢,٢)	(٨,١)	(٣,٥)	(٣٦,٢)	(١٠,٩)	(٣٥,٥)	(٠,٦)	(٤,٠)	(٤,٠)
١١١ سلع غذائية أولية للصناعة	٧,٩٩٨	١٧,٤٤٠	١٦,٠٩٣	١٨,٠٥٢	٢١,٢٨٩	٩٣	٥	٥	٥	١٧,٤
١١٢ سلع غذائية أولية للإستهلاك	٣,٠٢٢	٣,٤٣١	٢,١٨١	٢,٧٧٠	٥,٢٦٦	٥٦	٣٧	٤٨	٤٦	٢١
١٢١ سلع غذائية مصنعة للصناعة	٦,١١٨	٨,٢١٥	٨,٦٥١	٧,٤٧٥	٩,٧٦٨	١٢٩	١٣٢	١١٧	٤٧	٣٩
١٢٢ سلع غذائية مصنعة للإستهلاك	٨,١١١	٧,١٤٣	٧,٩٣١	٧,٨٢٥	١٢,٥٦٧	٢٧٣	٢٢٩	٣٢٣	٣٥٢	١,٠٣٣
٢١ مستلزمات صناعية أولية	١١,٨٢٦	١٧,١٥٢	١٧,٥١٦	١٧,٥١٧	٢١,٦١٨	٣١١	٢١٧	١٨١	٢١١	١٢٤
٢٢ مستلزمات صناعية مصنعة	٦٧,٦٦٢	٨٩,٧٦٧	٨٩,٣٠٤	٩١,٥٠٧	٨٨,٤٦٣	٥,٦٤٣	٢,٩٤٨	٣,٣٩٣	٢,٧٥٦	١,٨٨٣
٣١ وقود وزيوت خام	٥,٧٥٨	٧,٧٣١	٥,٨٢٨	١٠,٤٥٦	٣,٦٢٣	٤٨	٩٢	٢	١٨٥	١٥٤
٣٢ وقود مصنع ووقود أخرى	١١,٩٢٩	١٢,٠٥١	١٢,٢٧١	٢,٨٩٠	١٣,٦٢٢	٦٠٣	٦١٢	١٢١	٣٦٨	٦٨٩
٤١ سلع رأسمالية عدا معدات النقل	٣٠,٥٠٢	٢٤,٢٨٠	٣٤,٥٩٤	٢٩,٦٢٥	٣٢,٩٥٨	١,٤٠٥	٨٩٧	٨٧٩	٩٩٦	٧٧٣
٤٢ قطع غيار وأجزاء سلع رأسمالية	٧,٥٠٠	٩,٤٥٤	١١,٥٨٨	١١,٧٤٥	١٤,٤١٧	٣١٨	٣٧٥	٤٤٣	٤٨٣	٤٤٥
٥١ سيارات الركوب	٦,٣٥٧	٧,٨٩٦	٧,٥٨٠	٧,٦٥٦	٦,٥٧٦	٢,٥٥٥	٣,٣٤٨	٢,٩٣١	٣,٢٣٤	١,٣٩٠
٥٢ غيرها من السيارات	٤,٩٧٦	٦,٣٢٨	٦,٥٥٥	٦,٣٨٧	٧,٣٤٩	٨٤٦	١,٠١٥	١,١٢١	٨٤٧	٧٤٢
٥٣ قطع غيار وأجزاء لوسائل النقل	٦,٢٩٧	٧,٧٢٣	٦,٧٠٣	٧,٧٣٩	١١,٦٩٦	٤٦٦	٥٢٢	٥٥٧	٥١٣	٦١٩
٦١ سلع إستهلاكية معمرة	٢,١٧٤	٢,٤١٦	١٠,١٨٨	٥,٠٥٠	٣,٥٢٠	٣٢٨	٣٣٤	٤٣٢	٤١٥	٧٣٩
٦٢ سلع إستهلاكية نصف معمرة	٢,٨٤٤	٢,٩٤٥	٢,٩٤٣	٣,٤٢٧	٥,٧٤٤	٤٠٧	٤٧٠	٥٦٤	٥٦٩	١,٠٤٠
٦٣ سلع إستهلاكية غير معمرة	٤,٤٠٣	٥,٠٧٦	٧,٧٦٨	٨,٧٦٥	٩,١٦٥	٣٩٤	٣١٧	٤٥٤	٤٩٠	٦٥٢
٧ سلع أخرى	١٥	٥٨	١١	٤٥	١٤٨	-٣,٥٣٤	٢,٤٣٦	٢,٥٢٠	٣,١٤٠	١,٠٨٩
ملاحظات	إجمالي الواردات (مليون دولار)									
	٢٥,٤٣٦	٤١,٦٢٦	٤٤,٩٤٣	٤٣,٣٤٤	٤٦,٢٩٣	الإيرادات الجمركية/ الناتج المحلي الإجمالي <sup>٣/</sup>				
						١,٤	١,٦	١,٤	١,٢	٠,٨
						الإيرادات الجمركية/ إجمالي الإيرادات والمنح				
						٥,٧	٦,٣	٥,٠	٥,٥	٦,٣
						الإيرادات الجمركية/ إجمالي الإيرادات الضريبية <sup>٤/</sup>				
						٩,٦	١٠,٧	٩,٠	٩,٠	٨,٦

المصدر: وزارة المالية، مصلحة الجمارك المصرية

( ) معدل تغير سنوي.

\* مبدئي.

١/ جملة المتحصلات لمصلحة الجمارك قد تختلف عن القيمة الاجمالية المعروضة عن متحصلات التجارة الدولية في جدول الموازنة العامة بسبب توزيع متحصلات مصلحة الجمارك على بنود الموازنة المختلفة، مثل الضرائب على التجارة الخارجية، الضرائب على السلع والخدمات، وضرائب أخرى.

٢/ تتضمن الإيرادات السيادية والجارية. تجدر الإشارة أنه يتم حالياً مراجعة البيانات الخاصة بالإيرادات الجمركية لعام ٢٠١١/١٠ على أساس شهري.

٣/ قامت وزارة التنمية الاقتصادية بتقدير قيمة الناتج المحلي الإجمالي لعام ٢٠١١/٢٠١٠ بنحو ١٣٧٨ مليار جنيه، مقارنة بناتج محلي إجمالي محقق قدره ١٢٠٦,٧ مليار جنيه في عام ٢٠١٠/٢٠٠٩.

٤/ إجمالي الضرائب التي تم تحصيلها من قبل المصالح الإيرادية (الضرائب على الدخل، المبيعات، الجمارك، والضرائب العقارية).

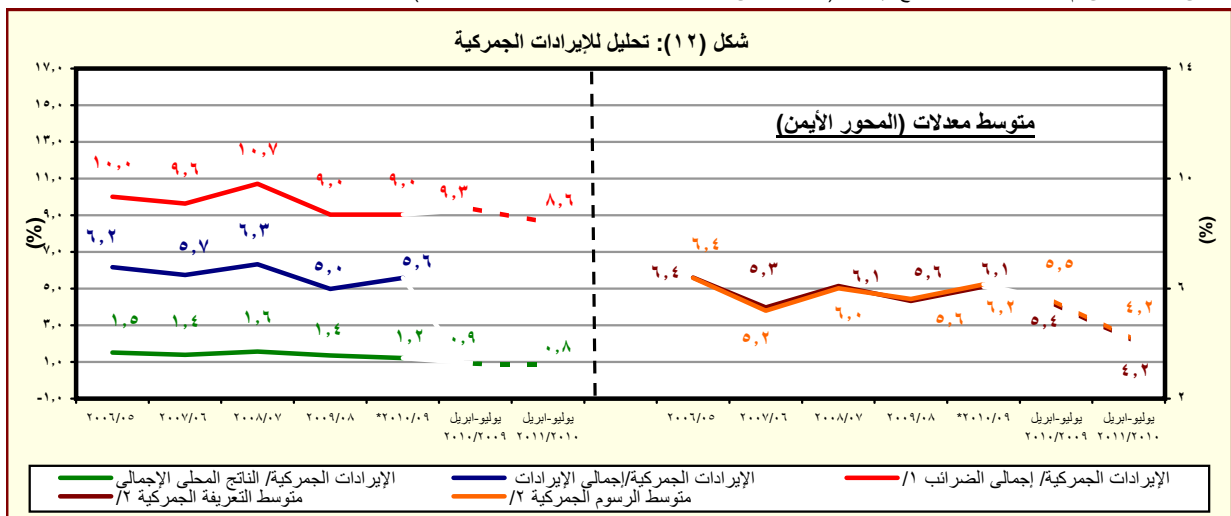

المصدر: وزارة المالية، مصلحة الجمارك المصرية

\* مبدئي.

١/ إجمالي الضرائب التي تم تحصيلها من قبل المصالح الإيرادية (الضرائب على الدخل، المبيعات، الجمارك، والضرائب العقارية).

٢/ بالنسبة الى اجمالي الواردات.

جدول (١٤): هيكل المصروفات العامة <sup>١/</sup>

(مليون جنيه)		٢٠١١/٢٠١٠	٢٠١٠/٢٠٠٩	٢٠١١/١٠	* ٢٠١٠/٢٠٠٩	٢٠٠٩/٢٠٠٨	٢٠٠٨/٢٠٠٧	٢٠٠٧/٢٠٠٦	٢٠٠٦/٢٠٠٥
		يوليو-ابريل	يوليو-ابريل	( موازنة )	( ختامى مبدئى )	( فعلى )	( فعلى )	( فعلى )	( فعلى )
المصروفات		٢٨٣,١٣١	٢٥٧,٦٥٨	٤٠٣,١٦٨	٣٦٥,٩٨٧	٣٥١,٥٠٠	٢٨٢,٢٩٠	٢٢٢,٠٢٩	٢٠٧,٨١٠
الأجور والتعويضات للعاملين		٧٢,٣٨٤	٦٤,٠٥٠	٩٥,٣٠٩	٨٥,٣٦٩	٧٦,١٤٧	٦٢,٨٣٩	٥٢,١٥٣	٤٦,٧١٩
الاجور والبدلات النقدية والعينية		٥٩,٥٥١	٥٣,٥٨٠	٧٦,٣٣٤	٧٠,٣٢١	٦٢,٦٥٨	٥١,١٧٢	٤٢,٣٩٩	٣٧,٦٧٦
الوظائف الدائمة		١٤,٨٤٢	١٢,٨٩٩	١٩,١٠١	١٥,٨٤٠	١٥,١٥٧	١٣,٩٣٩	١٢,٦٧١	١١,٧٨٤
الوظائف المؤقتة		١,٣٧٣	٩٣٦	١,٤١٩	١,١٩١	٩٦٩	٧٠١	٥٢٦	٤٤٢
المكافآت		٢٥,١٠٠	٢١,٧٦٧	٣٣,٨٥٠	٢٩,٩٤٠	٢٦,٧١٠	٢١,٩٤٣	١٨,٥٤٩	١٦,٠٣٦
بدلات نوعية		٧,٥٧٠	٧,٠٩٥	٨,٩٦٤	٩,٣٨١	٦,٢٢٣	٣,٩٦٦	٢,٠١٥	١,٩٨٠
مزايا نقدية		٩,١٦٥	٩,٥٢٠	١٠,٧٣٧	١١,٧١٠	١١,٧٣٨	٩,٠٥١	٧,٤٠٠	٦,٣٤٤
المزايا العينية		١,٥٠٢	١,٣٦٢	٢,٢٦٣	٢,٢٦٠	١,٨٦١	١,٥٧٣	١,٢٣٧	١,٠٨٩
المزايا التأمينية		٧,٠٩٢	٦,٣٠١	٩,٤٤٥	٧,٨٥٠	٧,٢١٠	٦,١٦٥	٥,٥١٨	٥,٠٩٤
حصة الحكومة فى صندوق التأمين الاجتماعى للحكومة		٦,٢٦٧	٥,٥٢٥	٨,٢٤٨	٦,٩٧٠	٦,٤١٢	٥,٤٦٤	٤,٨٨٦	٤,٥٢٣
مزايا تأمينية أخرى		٨٢٥	٧٧٦	١,١٩٧	٨٨٠	٧٩٨	٧٠١	٦٣١	٥٧١
شراء السلع والخدمات		١٥,٤٠٠	١٧,٥٠٧	٢٨,٨٥٦	٢٨,٠٥٩	٢٥,٠٧٢	١٨,٤٧٠	١٧,٠٢٨	١٤,٤٢٩
السلع ومنها		٦,٥٠١	٨,٥٤١	١٣,٢٢٨	١١,٩٦٧	١١,٤٠٤	٧,٢٧٢	٦,٥٣٨	٥,٧٧٣
المواد الخام		٢,٦٠٤	٢,٨١٨	٤,٨١٧	٤,١٤٩	٣,٤٨٢	٣,١٠٢	٢,٨٤٤	٢,٥٧٧
وقود وزيوت و قوى محركة للتشغيل		٧٣٧	١,٣٣٥	١,٠٦٣	١,٥٣٧	١,٠٤٦	٦٤١	٥٣٧	٥٦٦
مياه وانارة		٢,٤٤٣	٣,٥١٦	٥,٨٨٤	٤,٩٩٣	٥,٨٣١	٢,٦٢١	٢,٢٧٣	١,٩٠٨
الخدمات ومنها		٧,١٧٩	٧,٧١٠	١١,١٤٠	١١,٤٤٢	٩,٨٠٥	٧,٦٢٥	٦,٩٨٤	٦,٠٣٠
نفقات الصيانة		٢,٣١٨	٢,٣٤٩	٣,٨٦٤	٣,٤٢٨	٢,٩٢٥	٢,٤٠١	٢,١١٦	١,٧٧٠
نفقات طبع ودوريات وحقوق تأليف		٣٩١	٦٠٩	١,٢٠٢	١,٢٦٤	١,٠٩٤	١,٢٨٤	١,٢٥٠	١,٣٥٢
نقل وانتقالات عامة		١,٦٩٥	١,٤١٤	١,٩٠٩	١,٩٠٠	١,٣٤٩	١,١٣٤	٩٢٤	٩٢١
نفقات خدمية متنوعة <sup>٢/</sup>		٢,١٦٠	٢,٥٧٧	٣,٠٧٦	٣,٤٥٩	٣,١٥٨	١,٧٤٥	١,٦٥٩	١,١٦١
أخرى		١,٧٢٠	١,٢٥٧	٤,٤٨٨	٤,٦٥٠	٣,٨٦٤	٣,٥٧٤	٣,٥٠٥	٢,٦٢٦

المصدر: وزارة المالية، مصلحة الضرائب المصرية

\* بيان مبدئى تحت المراجعة.

١/ التتويب يتفق مع معايير صندوق النقد الدولى والمعروفة بـ GFS ٢٠٠١ على أساس نقدى.

٢/ تعكس بيانات الموازنة بعد التصديق عليها من قبل مجلس الشعب.

٣/ يشمل مصروفات خدمية أخرى متنوعة، من أهمها نفقات تنفيذ الأحكام القضائية.

جدول (١٤): هيكل المصروفات العامة (تابع)

(مليون جنيه)

٢٠١١/١٠	٢٠١٠/٠٩	٢٠١١/١٠	* ٢٠١٠/٠٩	٢٠٠٩/٠٨	٢٠٠٨/٠٧	٢٠٠٧/٠٦	٢٠٠٦/٠٥
يوليو-ابريل	يوليو-ابريل	( موازنة )	( ختلمى مبدئى )	( فعلى )	( فعلى )	( فعلى )	( فعلى )
٦٦,٨٥٠	٥٧,٧٥٩	٩١,١٤٣	٧٢,٣٣٣	٥٢,٨١٠	٥٠,٥٢٨	٤٧,٧٠٠	٣٦,٨١٤
٢,٩٧٢	٢,٦٦٢	٤,٤٩٧	٢,٨٤٠	٣,٥٩٨	٣,٧٣٧	٣,٠٣٣	٢,٨٢٣
٥٠,١٥٦	٤١,٥٩١	٦٨,٨٧٨	٥٣,١٢٨	٣٢,٦٧٢	٣٠,٦٩١	٢٧,٩٧٥	٢٤,٥٧٦
١٣,٦٧٦	١٣,٤٤٩	١٧,٥٦٧	١٦,١٧٨	١٦,٤٠٣	١٥,٨٩٢	١٦,٥٢٦	٩,٢٤٤
٤٧	٥٨	٢٠١	١٨٧	١٣٨	٢٠٨	١٦٥	١٧١
٧٨,١٣٩	٦٣,٧٠٥	١١٦,٦١٦	١٠٢,٩٧٤	١٢٧,٠٣٣	٩٢,٣٧١	٥٨,٤٤٢	٦٨,٨٩٧
٦٨,٤٥٦	٥٦,٠٩٩	١٠١,٢٧٢	٩٣,٥٧٠	٩٣,٨٣٠	٨٤,٢٠٥	٥٣,٩٥٩	٥٤,٢٤٥
٦٦,٥٢٦	٥٤,٠٥٢	٩٨,٧٦٩	٩١,٢١٦	٩١,١٨٥	٨٢,٠١٧	٥٢,٤٧٦	٥٣,٨٨٥
٢١,٩٩٨	١٣,٥٠٢	١٣,٥٨٥	١٦,٨١٩	٢١,٠٧٢	١٦,٤٤٥	٩,٤٠٦	٩,٤٠٧
٣٨,٢٥١	٣٣,٦٩٤	٦٧,٦٨٠	٦٦,٥٢٤	٦٢,٧٠٣	٦٠,٢٤٩	٤٠,١٣٠	٤١,٧٧٨
١,٩٣٠	٢٠,٤٤٧	٢,٥٠٣	٢,٣٥٤	٢,٦٤٥	٢,١٨٨	١,٤٨٣	٣٦٠
٤,١٥١	٣,٧١٣	٥,١١٤	٤,٣٨٠	٤,٢١٣	٣,٨٩٠	٢,٥٩٩	٢,١٧٤
١٨٥	٥٠	٢٣	١٢٨	١٦٩	٢	٣٩	١٠
٣,٩٦٦	٣,٦٦٣	٥,٠٩١	٤,٢٥٢	٤,٠٤٤	٣,٨٨٩	٢,٥٦٠	٢,١٦٤
٥,١٨٦,٥	٣,٦٦٠,٣	٦,٢٨٣	٤,٤٨٣	٢٨,٧٠٧	٤,٠٥٠	١,٦١٢	١٢,٣٣٦
١,٨١٧	١,٣٢٤	١,٧٠٧	١,٤٦٤	١,٢٣٦	٩٩٣	١,١٤٧	١,٠١٨
٢,٩١٩	١,٩٨٦	٤,١٠٠	٢,٤٠٠	٢٦,٨٠٥	٢,٦٠٠	١	١١,٠٠١
٤٠٣	٣٠٧	٤٢٨	٥٧٠	٦٢٥	٤١٨	٤٣٦	٢٩٣
٤٨	٤٤	٤٧	٤٩	٤١	٣٨	٢٧	٢٤
٢٤,٢٥٠	٢٣,١٠٦	٣١,١٢٥	٢٨,٩٠١	٢٧,٠٠٧	٢٣,٨٩٢	٢١,٤٠٨	١٩,٧٣٩
٢,٤١٦	٣,٠٧٦	٢,٤٩٢	٣,٩٠٩	٣,٩٠٩	٣,٣٨٧	٢,٤٣٧	٢,٥٦٠
٤٩	٤٦	٧٣	٧٤	١٠٠	٩٥	٥٢	٢٦
١٢٥	١٢٣	٣٠٥	٢٤٦	٢٥٦	٣٢٤	١٦٩	١٢٨
٢,٢٤٢	٢,٩٠٧	٢,١١٤	٣,٥٨٩	٣,٥٥٣	٢,٩٦٧	٢,٢١٦	٢,٤٠٦
٢١,٨٣٤	٢٠,٠٣٠	٢٨,٦٣٣	٢٤,٩٩٢	٢٣,٠٩٨	٢٠,٥٠٥	١٨,٧٧١	١٧,١٩٨
٢٦,١٠٩	٣١,٥٣١	٤٠,١١٩	٤٨,٣٥٠	٤٣,٤٣٠	٣٤,١٩١	٢٥,٤٩٨	٢١,٢١٢
٢٣,٤٥١	٢٨,٤٠٣	٣٦,٢٦٣	٣٩,٢٠٥	٣٤,٦٥٤	٢٨,١٨٦	٢٠,٩٢٨	١٧,٦٠٧
٢٢,٩٢٧	٢٨,٠٩٠	٣٥,٥٨٦	٣٨,٦٢٢	٣٤,١٦١	٢٧,٧٣٤	٢٠,٥٢٤	١٧,٢٧٩
٥٢٤	٣١٣	٦٧٧	٥٨٣	٤٩٣	٤٥٢	٤٠٥	٣٢٨
٥٦١	٣٥٢	٣٩٥	٦٨٠	٤٤٨	٢٧٠	١٥٥	١٨٩
٢,٠٩٦	٢,٧٧٥	٢,٨٣٩	٨,٤٦٥	٨,٣٢٩	٥,٧٣٥	٤,٤١٥	٣,٤١٦

المصدر: وزارة المالية

\* بيان مبدئى تحت المراجعة

١/ تعكس بيانات الموازنة بعد التصديق عليها من قبل مجلس الشعب.

٢/ يعكس مساهمات الخزنة فى صناديق المعاشات.

٣/ يتضمن الإنفاق على القوات المسلحة.

٤/ يعكس شراء الأصول الطبيعية.

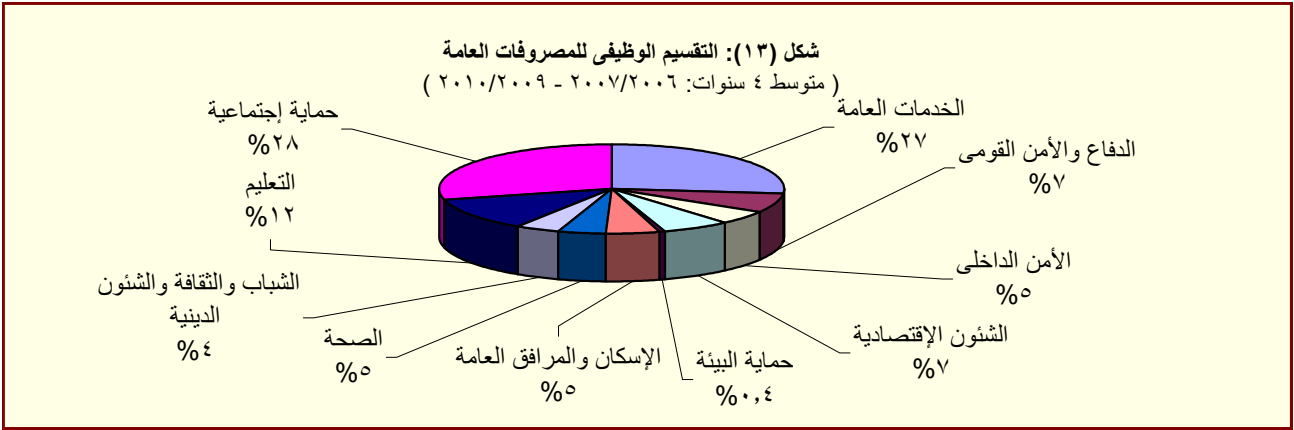

المصدر: وزارة المالية

# القسم الخامس

## الدين الحكومى و هيكل المديونية

جدول (١٥)	ملخص الدين العام المحلى	٣٥
جدول (١٦)	الدين المحلى لأجهزة الموازنة العامة	٣٦
جدول (١٧)	الدين المحلى للحكومة العامة	٣٧
جدول (١٨)	الدين العام المحلى	٣٨
جدول (١٩)	إجمالى الدين العام الخارجى	٣٩
جدول (٢٠)	خدمة الدين الحكومى (داخلى و خارجى)	٤٠
جدول (٢١)	إصدارات الاوراق المالية الحكومية (اذون و سندات)	٤١
جدول (٢٢)	إصدارات الاوراق المالية الحكومية (اذون و سندات) الربع سنوية	٤١
جدول (٢٣)	تطور معدلات العائد حتى تاريخ الإستحقاق لسندات الخزانة	٤٢

(مليون جنيه)

٦/ قامت وزارة التنمية الاقتصادية بتقدير قيمة الناتج المحلي الإجمالي لعام ٢٠١١/٢٠١٠ بنحو ١٣٧٨ مليار جنيه ، مقارنة بناتج محلي إجمالي محقق قدره ١٢٠٦,٧ مليار جنيه في عام ٢٠١٠/٢٠٠٩.

جدول (١٦): الدين المحلى لأجهزة الموازنة العامة<sup>١/</sup>  
(بيان مفصل)

إجمالي الدين المحلى لأجهزة الموازنة العامة	بيان سنوى					بيان ربع سنوى			
	يونيو-٠٦	يونيو-٠٧	يونيو-٠٨	يونيو-٠٩	يونيو-١٠*	ديسمبر-٠٩	مارس-١٠	سبتمبر-١٠	ديسمبر-١٠*
	٥٥٤,٨٣٧	٥٩١,٠٠١	٥٩٩,٦٠٣	٦٩٩,٦٦٧	٨٠٨,٣٨٤	٧٧٧,٤٣٨	٨١٠,٠٣٦	٨٦٣,٧٩٢	٨٨٩,١٥٤
أوراق مالية	٣٤٩,٩٥٨	٥٦٢,٨٩٧	٥٦٨,٨٤٨	٦٨١,٨٣٧	٧٧٩,٢٣٢	٧٣٢,٠٠٧	٧٨٠,٠٤٢	٨١٢,٤١٧	٨٤٧,٩٢٢
أذون على الخزانة	١٠٣,١٤٤	١١٨,٦٥٧	١٤٦,٤٣٩	٢٣٩,٠٨٠	٢٦٦,١٢١	٢٥١,٧٥١	٢٨٥,٢٦٨	٢٦٨,٧٨٦	٢٨١,٨٦٥
أذون عمليات إعادة الشراء	-	-	-	-	-	-	-	-	-
سندات خزانة	٥٨,٠٠٠	٥٧,٠٠٠	٧٨,٥٠٠	٩٢,٥٠٠	١٥٩,٧٦٧	١٢٤,٢٦٧	١٤١,٧٦٧	١٨١,٢٦٧	٢٠٣,٢٦٧
سندات البنك المركزى	١٤٥,٥٥٤	١٤٤,٥١٧	١٢١,٧٨٣	١٢١,١١٣	١١٢,٤٧٠	١١٧,٨١٦	١١٥,٤٩٦	١١٢,٤٧٠	١١٢,٤٧٠
سندات فروق التقييم	١٦,٥٨٢	١٩,٥٨٢	-	-	٩,٠٦٣	٩,٠٦٣	٩,٠٦٣	١٨,١٢٦	١٨,١٢٦
سندات زيادة رؤس أموال البنوك	٤,٠٠٠	٤,٠٠٠	٤,٠٠٠	٤,٠٠٠	٤,٠٠٠	٤,٠٠٠	٤,٠٠٠	٤,٠٠٠	٤,٠٠٠
سندات سلع تموينية	١,٨٨١	١,٨٨١	٥٩٥	٥٩٥	-	٥٩٥	-	-	-
سندات إصلاح هياكل البنوك	١٢,٠١٤	١١,٨٨٦	١١,١٢٦	١١,٦٧٧	١١,٨٨٣	١١,٤٤٥	١١,٤٨٧	١١,٨٨٢	١٢,٠١٢
سندات التأمينات	٢,٠٠٠	٢,٠٠٠	٢,٠٠٠	٢,٠٠٠	٢,٠٠٠	٢,٠٠٠	٢,٠٠٠	٢,٠٠٠	٢,٠٠٠
سندات دولارية سيادية (حيازة مقيمين)	٥,١٠٩	٣,٨٦٨	٣,٧٥٠	٤,٠٣٦	٦,٠٠٥	٤,١٣٤	٤,١٤٤	٥,٩٦٧	٦,١٧٦
سندات بالجنيه المصرى صادرة بالخارج ومشتراه بالداخل	-	-	-	٣,٧٧٣	٣,٨٠٧	٣,٨٧٣	٣,٧٥٢	٣,٧٩٧	٣,٧٨١
سندات الإسكان	١٢٢	١١٩	١١٧	١١٥	١١٤	١١٥	١١٤	١٢١	١١٥
الـ ٥% المجنية لشراء سندات حكومية	١,٥٥٢	١,٥٨٨	١,٦٣٦	١,٧٠٠	١,٧٦٥	١,٧٠٠	١,٧٠٣	١,٧٦٤	١,٧٧٣
سندات صندوقى التأمينات مقابل نقل مديونية بنك الاستثمار إلى الخزانة <sup>٢/</sup>	-	١٩٧,٧٩٩	١٩٨,٩٠٢	٢٠١,٢٤٨	٢٠٢,٢٣٧	٢٠١,٢٤٨	٢٠١,٢٤٨	٢٠٢,٢٣٧	٢٠٢,٢٣٧
إقتراض أجهزة الموازنة من بنك الإستثمار القومى <sup>٣/</sup>	١٩٧,٧٢٥	-	-	-	-	-	-	-	-
تسهيلات ائتمانية من صندوقى التأمينات <sup>٤/</sup>	٢,٠٦٥	٤,٥١٧	٢,٣٤٣	٢,٣٤٣	٢,٣٤٣	٢,٣٤٣	٢,٣٤٣	٢,٣٤٣	٢,٣٤٣
إقتراض أجهزة الموازنة من الجهاز المصرفى	٥,٠٨٩	٢٣,٥٨٧	٢٨,٤١٢	١٥,٤٨٧	٢٦,٨٠٩	٤٣,٠٨٨	٢٧,٦٥١	٤٧,٥٣٢	٣٨,٨٨٩
ومنه ودائع الهيئات الإقتصادية فى حساب الخزانة الموحد	٢,٥٥٥	٢١,٢٣٥	١٥,٠١٤	١٢,٨٨٧	١٢,٢٣٩	١٢,١٢٤	١٣,٢٩٢	١٢,٦٢٤	١١,٥٥٥
ودائع لدى الجهاز المصرفى	١٠٩,٩٤٨	١١٢,٨٢٩	١٢٠,٩٠٤	١٣٧,٣٤١	١٤٤,٥٦٦	١٤٢,٦٧١	١٤٢,٧٨٧	١٤٥,٠١٣	١٥٠,٢٨٦
صافى الدين المحلى لأجهزة الموازنة العامة	٤٤٤,٨٨٩	٤٧٨,١٧٢	٤٧٨,٦٩٩	٥٦٢,٣٢٦	٦٦٣,٨١٨	٦٣٤,٧٦٧	٦٦٧,٢٤٩	٧١٨,٧٧٩	٧٣٨,٨٦٨
<b>ملاحظات (نسبة إلى الناتج المحلى الإجمالى) <sup>٥/</sup></b>									
إجمالى الدين المحلى لأجهزة الموازنة العامة	%٨٩,٨	%٧٩,٤	%٦٧,٠	%٦٧,١	%٦٧,٠	%٦٤,٤	%٦٧,١	%٦٢,٧	%٦٤,٥
صافى الدين المحلى لأجهزة الموازنة العامة	%٧٢,٠	%٦٤,٢	%٥٣,٥	%٥٤,٠	%٥٥,٠	%٥٢,٦	%٥٥,٣	%٥٢,٢	%٥٣,٦

المصدر: وزارة المالية و البنك المركزى المصرى

\* بيان مبدئى، خاضع للمراجعة.

١/ يمثل المديونية المستحقة على أجهزة الموازنة العامة (وحدات الجهاز الإدارى، وحدات الإدارة المحلية، و الهيئات الخدمية).

٢/ فى ضوء ما تنسم به السياسة المالية الجديدة بالشفافية فقد تم قيد الدين المستحق على الخزانة العامة لصناديق التأمينات (الذى تم اقتراضه من خلال بنك الاستثمار القومى) كدين مباشر على الخزانة العامة للصناديق ، وذلك فى ١ يوليو ٢٠٠٦. وقد قابل ذلك اصدار سنتين على الخزانة العامة لصالح الصناديق بقيمة الدين ١٩٧,٧٢٥ مليار جنيه، وبالإضافة الى ذلك تم اصدار سند ثالث فى نهاية يونيو ٢٠٠٧ بقيمة ٧٤,٥ مليون جنيه لصالح الصناديق.

٣/ يتضمن الفوائد المستحقة لبنك الاستثمار القومى لدى وزارة المالية.

٤/ ودائع صناديق التأمين التى تم ربطها كتسهيلات لقطاع الموازنة العامة والتى تم معالجتها كجزء من المطالبات المستحقة على قطاع الموازنة لصالح صناديق التأمين.

٥/ قامت وزارة التنمية الاقتصادية بتقدير قيمة الناتج المحلى الإجمالى لعام ٢٠١١/٢٠١٠ بنحو ١٣٧٨ مليار جنيه ، مقارنة بناتج محلى إجمالى محقق قدره ١٢٠٦,٧ مليار جنيه فى عام ٢٠١٠/٢٠٠٩.

جدول (١٧): الدين المحلي للحكومة العامة<sup>١/</sup>  
(بيان مفصل)

(مليون جنيه)

بيان ربع سنوى				بيان سنوى				
ديسمبر-١٠*	سبتمبر-١٠	مارس-١٠	ديسمبر-٠٩	يونيو-١٠*	يونيو-٠٩	يونيو-٠٨	يونيو-٠٧	يونيو-٠٦
٨٠٦,١٠٦	٧٨٠,٦٢١	٧٢٥,٩٩٥	٦٩٥,٦٣٥	٧٣٣,٣٨٧	٦١٥,٨٤٩	٥١٢,٩٨٢	٤٨٦,٢٤١	٤٤٩,٤٥٦
٦٣٦,٤٢٦	٦١١,٥٨٧	٥٦٩,٢٣٥	٥٣٩,٩٥٩	٥٦٤,٦٧٠	٤٦٤,٨١٧	٣٧١,٦١٩	٣٦٥,٠٨١	٣٣٥,٩٢١
٨٨٩,١٥٤	٨٦٣,٧٩٢	٨١٠,٠٣٦	٧٧٧,٤٣٨	٨٠٨,٣٨٤	٦٩٩,٦٦٧	٥٩٩,٦٠٣	٥٩١,٠٠١	٥٥٤,٨٣٧
-	-	-	-	-	-	-	-	١٩٧,٧٢٥ <sup>١/</sup>
١٦,٣٣٢	١٥,٧٦٤	١٤,٢٦٩	١٢,٢٨٤	١٣,٦٦٥	٩,٩٧٧	٨,٥٢٨	٦,٢٣١	٦,٠٨٨
٣١,٨١٦	٣١,٨٦١	٢٢,٩٤١	٢١,٦٠٤	٢٥,٤٦٩	٢١,٤٢٨	١٨,٤١١	١٧,٣٧٣	١٣,٠٣٨
٢٠٢,٢٣٧	٢٠٢,٢٣٧	٢٠١,٢٤٨	٢٠١,٢٤٨	٢٠٢,٢٣٧	٢٠١,٢٤٨	١٩٨,٩٠٢	١٩٧,٧٩٩	-
٢,٣٤٣	٢,٣٤٣	٢,٣٤٣	٢,٣٤٣	٢,٣٤٣	٢,٣٤٣	٢,٣٤٣	٤,٥١٧	٢,٠٦٥
١٦٩,٦٨٠	١٦٩,٠٣٤	١٥٦,٧٦٠	١٥٥,٦٧٦	١٦٨,٧١٧	١٥١,٠٣٢	١٤١,٣٦٣	١٢١,١٦٠	١١٣,٥٣٥
١٦٩,٦٨٠	٢٢٨,٠٣١	٢١١,٢٩٣	٢١٠,٢٠٩	٢٢٨,٧٠٣	٢٠٥,٥٦٥	١٩٣,٠٧١	١٦٩,١٦٢	٣٥٤,٩٧٢
٥٨,٩٩٧	٥٨,٩٩٧	٥٤,٥٣٣	٥٤,٥٣٣	٥٩,٩٨٦	٥٤,٥٣٣	٥١,٧٠٨	٤٨,٠٠٢	٢٤١,٤٣٧ <sup>١/</sup>
١٠٢,١٢٠	١٠١,٤٨٦	٩٦,٧٩٩	٩٥,٧٧٦	٩٩,٧٨٢	٩٠,١١٢	٨٦,٧٤١	٧٦,٠٦٤	٧١,٠٦٥
٦٥,٨٣٧	٦٥,٨٣٧	٥٧,٩٨٧	٥٧,٩٨٧	٦٤,٨٣٦	٥٤,٤٨٧	٤٩,٢٥٥	٤٣,٥١٨	٣٩,٠٩٧
١,٧٢٣	١,٧١١	١,٩٧٤	١,٩١٣	٤,٠٩٩	٦,٤٣٣	٥,٣٦٧	١,٥٧٨	٣,٣٧٣
٥٨,٩٩٧	٥٨,٩٩٧	٥٤,٥٣٣	٥٤,٥٣٣	٥٩,٩٨٦	٥٤,٥٣٣	٥١,٧٠٨	٤٨,٠٠٢	٢٤١,٤٣٧ <sup>١/</sup>
١٦٢,٥٩٥	١٥٩,٠٣٠	١٥٣,٨٣٧	١٥٩,٠٨٨	١٥٨,٥٣١	١٤٨,٨١١	١٣١,٠٤٣	١١٦,٩٦٤	١١٧,٢٤٧
١٥٠,٢٨٦	١٤٥,٠١٣	١٤٢,٧٨٧	١٤٢,٦٧١	١٤٤,٥٦٦	١٣٧,٣٤١	١٢٠,٩٠٤	١١٢,٨٢٩	١٠٩,٩٤٨
٦,٣٨٥	٧,٢١٨	٣,٣٧٥	٩,١٠٦	٥,٥١٠	٤,٨٠٦	٣,٨٩١	٢,٩٦١	٣,٧٦٧
٥,٩٢٤	٦,٧٩٩	٧,٦٧٥	٧,٣١١	٨,٤٥٥	٦,٦٦٤	٦,٢٤٨	١,١٧٤	٣,٥٣٢ <sup>١/٤</sup>
٦٤٣,٥١١	٦٢١,٥٩١	٥٧٢,١٥٨	٥٣٦,٥٤٧	٥٧٤,٨٥٦	٤٦٧,٠٣٨	٣٨١,٩٣٩	٣٦٩,٢٧٧	٣٣٢,٢٠٩
				ملاحظات (نسبة الى الناتج المحلي الإجمالي) /٥				
٥٨,٠%	٥٦,٦%	٦٠,٢%	٥٧,٦%	٦٠,٨%	٥٩,١%	٥٧,٣%	٦٥,٣%	٧٢,٨%
٤٦,٧%	٤٥,١%	٤٧,٤%	٤٤,٥%	٤٧,٦%	٤٤,٨%	٤٢,٧%	٤٩,٦%	٥٣,٨%

المصدر: وزارة المالية و البنك المركزى المصرى  
\* بيان مبدئى، خاضع للمراجعة.

١/ يمثل رصيد الدين المجمع المستحق على أجهزة الموازنة العامة للدولة وبنك الإستثمار القومى وصناديق التأمين الإجتماعى بعد إستبعاد المديونيات والعلاقات الداخلية فيما بين القطاعات الثلاثة.  
٢/ في ضوء ما تنقسم به السياسة المالية الجديدة بالشفافية فقد تم قيد الدين المستحق على الخزانة العامة لصناديق التأمينات (الذى تم اقتراضه من خلال بنك الاستثمار القومى) كدين مباشر على الخزانة العامة للصناديق ، وذلك في ١ يوليو ٢٠٠٦. وقد قابل ذلك اصدار سنتين على الخزانة العامة لصالح الصناديق بقيمة الدين ١٩٧,٧٢٥ مليار جنيه، بالإضافة الى ذلك تم اصدار سند ثالث فى نهاية يونيو ٢٠٠٧ بقيمة ٧٤,٥ مليون جنيه لصالح الصناديق.

٣/ ودائع صناديق التأمين التى تم ربطها كتسهيلات لقطاع الموازنة العامة والتى تم معالجتها كجزء من المطلوبات المستحقة على قطاع الموازنة لصالح صناديق التأمين.

٤/ تم استبعاد ودايع الصناديق التى تم ربطها كتسهيلات لقطاع الموازنة بداية من يونيو ٢٠٠٦.

٥/ قامت وزارة التنمية الإقتصادية بتقدير قيمة الناتج المحلى الإجمالي لعام ٢٠١٠/٢٠١١ بنحو ١٣٧٨ مليار جنيه ، مقارنة بناتج محلى إجمالى محقق قدره ١٢٠٦,٧ مليار جنيه في عام ٢٠٠٩/٢٠١٠.

جدول (١٨): الدين العام المحلى<sup>١/</sup>  
(بيان مفصل)

بيان سنوى					بيان ربع سنوى				
يونيو-٠٦	يونيو-٠٧	يونيو-٠٨	يونيو-٠٩	يونيو-١٠*	ديسمبر-٠٩	مارس-١٠	سبتمبر-١٠	ديسمبر-١٠ <sup>٢</sup>	
إجمالي الدين العام المحلى					٧٢٤,٣٣٤	٧٥٤,٧٤٧	٨١٦,٧٧٣	٨٤٧,٠٣١	
إجمالي دين الحكومة العامة					٦٩٥,٦٣٥	٧٢٥,٩٩٥	٧٨٠,٦٢١	٨٠٦,١٠٦	
إجمالي دين الهيئات الاقتصادية					٩٢٠,٣٢	٩٣٠,٩٣	١٠١,٠٣٩	١٠٥,١٤٧	
يطرح منه: إقتراض الهيئات الاقتصادية من بنك الإستثمار القومى					٥١,٢٠٩	٥١,٠٤٩	٥٢,٢٦٣	٥٢,٦٦٧	
يطرح منه: ودائع الهيئات الاقتصادية فى حساب الخزانة الموحد <sup>٣/</sup>					١٢,١٢٤	١٣,٢٩٢	١٢,٦٢٤	١١,٥٥٥	
الودائع					١٧٥,٢٤٤	١٧٢,٤٩٠	١٧٣,٣٣٥	١٨٠,١٤٩	
ودائع الحكومة العامة					١٥٩,٠٨٨	١٥٣,٨٣٧	١٥٩,٠٣٠	١٦٢,٥٩٥	
صافى ودائع الهيئات الاقتصادية					١٦,١٥٦	١٨,٦٥٣	١٤,٣٠٥	١٧,٥٥٤	
إجمالي ودائع الهيئات الاقتصادية					٣٥,٥٩١	٣٩,٦٢٠	٣٣,٧٢٨	٣٥,٠٣٣	
يطرح منه: ودائع صناديق التأمين الإجتماعى <sup>٤/٣</sup>					٧,٣١١	٧,٦٧٥	٦,٧٩٩	٥,٩٢٤	
يطرح منه: ودائع الهيئات الاقتصادية فى حساب الخزانة الموحد <sup>١/</sup>					١٢,١٢٤	١٣,٢٩٢	١٢,٦٢٤	١١,٥٥٥	
صافى الدين العام المحلى					٥٤٩,٠٩٠	٥٨٢,٢٥٧	٦٤٣,٤٣٨	٦٦٦,٨٨٢	
ملاحظات (نسبة إلى الناتج المحلى الإجمالي) /٥/									
إجمالي الدين العام المحلى					٦٠,٠	٦٢,٥	٥٩,٣	٦١,٥	
صافى الدين العام المحلى					٤٣,٢	٤٨,٣	٤٦,٧	٤٨,٤	

المصدر: وزارة المالية و البنك المركزى المصرى

\* بيان مبدئى، خاضع للمراجعة.

١/ يمثل رصيد الدين المجمع المستحق على الحكومة العامة والهيئات الاقتصادية بعد إستبعاد إقتراض الهيئات الاقتصادية من بنك الإستثمار القومى.

٢/ يمثل إقتراض قطاع الموازنة من ودائع الهيئات ضمن حساب الخزانة الموحد فى شكل تسهيلات ائتمانية، اى انه دين بين قطاع الموازنة والهيئات الاقتصادية لذا يتم طرح قيمة هذا الإقتراض من اجمالي الدين العام المجمع وكذلك من صافى ودائع الهيئات الاقتصادية.

٣/ تم ادراج ودائع صناديق التأمين بالفعل ضمن ودائع الحكومة العامة، انظر جدول (١٦).

٤/ تم استبعاد ودائع الصناديق التى تم ربطها كتسهيلات لقطاع الموازنة بداية من يونيو ٢٠٠٦.

٥/ قامت وزارة التنمية الاقتصادية بتقدير قيمة الناتج المحلى الإجمالى لعام ٢٠١١/٢٠١٠ بنحو ١٣٧٨ مليار جنيه ، مقارنة بناتج محلى إجمالى محقق قدره ١٢٠٦,٧ مليار جنيه فى عام ٢٠٠٩/٢٠١٠.



جدول ( ١٩ ) : إجمالي الدين العام الخارجى

(مليون دولار)							
١٠-ديسمبر*	١٠-يونيو*	٠٩-يونيو	٠٨-يونيو	٠٧-يونيو	٠٦-يونيو	٠٥-يونيو	
٣٤,٩٩٣	٣٣,٦٩٤	٣١,٥٣١	٣٣,٨٩٣	٢٩,٨٩٨	٢٩,٥٩٣	٢٨,٩٤٩	إجمالي الدين العام الخارجى
(٥,١)	(٦,٩)	-(٧,٠)	(١٣,٤)	(١,٠)	(٢,٢)	-(٣,١)	
٢٦,٨٣٥	٢٦,٢٤٩	٢٥,٨١٨	٢١,٦٤١	١٩,٤٩٢	١٨,٨٦٥	١٨,٢٣١	إجمالي الدين العام الخارجى الحكومى <sup>١/ ٢</sup>
(٣,٦٨)	(١,٧)	(١٩,٣)	(١١,٠)	(٣,٣)	(٣,٥)	-(٣,٩)	
٣,٠٦٧	٣,٠٨٠	١,٩٢٦	٢,٦٥٢	١,٥٧٠	١,٨٦٢	٦١٤	السندات والأذون
٢٣,٧٦٨	٢٣,١٧٠	٢٣,٨٩٢	١٨,٩٨٩	١٧,٩٢٢	١٧,٠٠٣	١٧,٦١٧	القروض
٨,١٥٨	٧,٤٤٥	٥,٧١٣	١٢,٢٥٢	١٠,٤٠٦	١٠,٧٢٨	١٠,٧١٨	إجمالي الدين العام الخارجى غير الحكومى
(١٠,٢)	(٣٠,٣)	-(٥٣,٤)	(١٧,٧)	-(٣,٠)	(٠,١)	-(١,٧)	
١,٤٦٤	١,٢٦٠	٢١٢	٢٩٠	٣١٦	٦٦٤	٩٨٣	السلطات النقدية
١,٩٨٥	١,٩٦٤	١,٧٩٧	٢,٥٤٢	١,٩٥٤	٢,١٢٠	٢,٠١١	البنوك
٤,٧٠٩	٤,٢٢١	٣,٧٠٥	٩,٤٢٠	٨,١٣٦	٧,٩٤٤	٧,٧٢٤	قطاعات أخرى
ملاحظات							
١٤,٧	١٥,٩	١٦,٩	٢٠,١	٢٢,٨	٢٧,٦	٣١,١	إجمالي الدين العام الخارجى/ الناتج المحلى الإجمالى
١١,٣	١٢,٤	١٣,٨	١٢,٩	١٤,٩	١٧,٦	١٩,٦	إجمالي الدين الحكومى الخارجى/ الناتج المحلى الإجمالى
٣,٤	٣,٥	٣,١	٧,٣	٧,٩	١٠,٠	١١,٥	الدين الخارجى غير الحكومى/الناتج المحلى الإجمالى
٢٧٠,٩	٧١,٠	٦٤,٤	٥٩,٩	٧٠,٤	٨٢,٤	١٠٠,٣	إجمالي الدين العام الخارجى / الصادرات السلعية والخدمية
٢٣,٣	٢٢,١	١٨,١	٣٦,١	٣٤,٨	٣٦,٣	٣٧,٠	الدين الخارجى غير الحكومى/ الدين الخارجى الكلى
٩,٠	٨,٨	٦,٨	٧,٤	٤,٨	٥,٥	٦,٤	الديون قصيرة الأجل/ الدين الخارجى الكلى
٨,٧	٨,٤	٦,٨	٧,٣	٥,١	٧,١	٩,٦	الديون قصيرة الأجل/ صافى الإحتياطى الدولى
٠,٢	٠,٢	٠,٣	٠,١	٠,٣	٠,٣	٠,٤	ديون القطاع الخاص / الدين الخارجى الكلى
٢,٤	٤,٥	٥,٣	٣,٩	٥,٩	٧,٣	٧,٩	خدمة الدين الخارجى/ المتحصلات الجارية
٢,٩	٥,٥	٦,٢	٤,٦	٦,٩	٨,٥	٩,٤	خدمة الدين الخارجى/ الصادرات السلعية والخدمية
٤١٤,٦	٣٩٩,٢	٤١٨,٦	٤٥٠,٠	٣٩٨,٥	٤٠١,٧	٤٠٢,٦	متوسط نصيب الفرد من الدين الخارجى (دولار)

المصدر: وزارة المالية و البنك المركزى المصرى

\* بيان مبدئى.

( ) معدل النمو السنوى.

<sup>١/</sup> طبقاً لتصنيف و منهجية البنك المركزى المصرى، والذي يقوم بشطب مديونيات نادى باريس المباشرة وغير المباشرة المستحقة على الجهات الحكومية طبقاً لتواريخ إعادة الجدولة الى العالم الخارجى، فى حين تقوم الجهات الحكومية بشطب هذه المديونيات من سجلاتها فور سداد المقابل المحلى الى البنك المركزى طبقاً لجدول السداد الأسمى (والذى يسبق تواريخ إعادة الجدولة)

<sup>٢/</sup> قام البنك المركزى المصرى بإعادة توييب مبلغ ٤,٣ مليار دولار الى المديونية الخارجية للقطاع الحكومى- دون تأثير على جملة الدين الخارجى- الا ان البنك المركزى لم يظهر هذا التعديل الا اعتباراً من شهر سبتمبر من عام ٢٠٠٨.

جدول (٢٠): خدمة الدين الحكومي (داخلي و خارجي)

(مليون جنيه)

يوليو- ابريل ٢٠١١/٢٠١٠	٢٠١٠/٢٠٠٩ ( ختامي مبدئي )	٢٠٠٩/٢٠٠٨	٢٠٠٨/٢٠٠٧	٢٠٠٧/٢٠٠٦	٢٠٠٦/٢٠٠٥	٢٠٠٥/٢٠٠٤	٢٠٠٤/٢٠٠٣	
٩٧,٨٣١	٩٨,٨٥٦	٧١,١٢٣	٦٠,٠٠٤	٥٤,٧٢٥	٥٩,٥٥٢	٤٥,٤٣٣	٤٤,٨٢٢	إجمالي خدمة الدين الحكومي
(٢٥,١)	(٣٩,٠)	(١٨,٥)	(٩,٦)	-(٨,١)	(٣١,١)	(١,٤)	(٢٠,١)	
٦٦,٨٥٠	٧٢,٣٣٣	٥٢,٨١٠	٥٠,٥٢٨	٤٧,٧٠٠	٣٦,٨١٤	٣٢,٧٨٠	٣٠,٧٠٤	إجمالي الفوائد المسددة
(١٥,٧)	(٣٧,٠)	(٤,٥)	(٥,٩)	(٢٩,٦)	(١٢,٣)	(٦,٨)	(١٨,٨)	
٦٣,٨٧٨	٦٩,٤٩٣	٤٩,٢١٢	٤٦,٧٩١	٤٤,٦٦٧	٣٣,٩٩٢	٢٩,٧٧٨	٢٧,٧٤٣	فوائد الدين الداخلي
٢,٩٧٢	٢,٨٤٠	٣,٥٩٨	٣,٧٣٧	٣,٠٣٣	٢,٨٢٣	٣,٠٠٢	٢,٩٦١	فوائد الدين الخارجي
٣٠,٩٨١	٢٦,٥٢٣	١٨,٣١٣	٩,٤٧٦	٧,٠٢٦	٢٢,٧٣٨	١٢,٦٥٣	١٤,١١٨	إجمالي الأقساط المسددة
(٥١,٦)	(٤٤,٨)	(٩٣,٣)	(٣٤,٩)	-(٦٩,١)	(٧٩,٧)	-(١٠,٤)	(٢٣,٠)	
٢٢,٦١٨	١٨,٠٦٧	١٠,٣٦٥	٥,٦٤٤	٢,٩٧٣	١٩,٠٥٨	٨,٣٢٠	٩,٨٦٩	أقساط الدين الداخلي
٨,٣٦٣	٨,٤٥٥	٧,٩٤٨	٣,٨٣٢	٤,٠٥٣	٣,٦٨٠	٤,٣٣٣	٤,٢٤٩	أقساط الدين الخارجي
٦٦,٠٦٠	٦٨,٤٠٥	٤٧,٩٦١	٤٩,١٩٣	٤٦,٣٥٧	٣٥,٥٠١	٣٠,٩٩٩	٢٨,٩٥٨	صافي مدفوعات الفوائد
٦٣,٠٨٨	٦٥,٥٦٥	٤٤,٣٦٤	٤٥,٤٥٦	٤٣,٣٢٤	٣٢,٦٧٩	٢٧,٩٩٧	٢٥,٩٩٧	الداخلي
٦٣,٨٧٨	٦٩,٤٩٣	٤٩,٢١٢	٤٦,٧٩١	٤٤,٦٦٧	٣٣,٩٩٢	٢٩,٧٧٨	٢٧,٧٤٣	الفوائد المسددة
٧٩٠	٣,٩٢٨	٤,٨٤٩	١,٣٣٥	١,٣٤٣	١,٣١٣	١,٧٨٠	١,٧٤٦	متحصلات الفوائد
٢,٩٧٢	٢,٨٤٠	٣,٥٩٨	٣,٧٣٧	٣,٠٣٣	٢,٨٢٣	٣,٠٠٢	٢,٩٦١	الخارجي
٢,٩٧٢	٢,٨٤٠	٣,٥٩٨	٣,٧٣٧	٣,٠٣٣	٢,٨٢٣	٣,٠٠٢	٢,٩٦١	الفوائد المسددة
٠,٠	٠,٠	٠,٠	٠,٠	٠,٠	٠,٠	٠,٠	٠,٠	متحصلات الفوائد
ملاحظات								
نسبة الى الناتج المحلي الإجمالي <sup>١/</sup>								
٢/ %٤,٩	%٦,٠	%٥,١	%٥,٦	%٦,٤	%٦,٠	%٦,١	%٦,٣	إجمالي الفوائد المسددة
٢/ %٢,٢	%٢,٢	%١,٨	%١,١	%٠,٩	%٣,٧	%٢,٣	%٢,٩	إجمالي الأقساط المسددة
نسبة الى إجمالي مصروفات الموازنة								
٣/ %٢٣,٦	%١٩,٨	%١٥,٠	%١٧,٩	%٢١,٥	%١٧,٧	%٢٠,٣	%٢١,٠	إجمالي الفوائد المسددة
٣/ %١٠,٩	%٧,٢	%٥,٢	%٣,٤	%٣,٢	%١٠,٩	%٧,٨	%٩,٧	إجمالي الأقساط المسددة

المصدر: وزارة المالية

( ) معدل النمو عن الفترة المقابلة في العام السابق.

<sup>١/</sup> قامت وزارة التنمية الاقتصادية بتقدير قيمة الناتج المحلي الإجمالي لعام ٢٠١١/٢٠١٠ بنحو ١٣٧٨ مليار جنيه ، مقارنة بناتج محلي إجمالي محقق قدره ١٢٠٦,٧ مليار جنيه في عام ٢٠١٠/٢٠٠٩.

٢/ بيان يوليو ابريل من سنة ٢٠١١/٢٠١٠ كنسبة إلى الناتج المحلي الإجمالي للعام بأكمله.

٣/ بيان يوليو ابريل من سنة ٢٠١١/٢٠١٠ كنسبة إلى إجمالي مصروفات الموازنة خلال نفس الفترة.

جدول (٢١): إصدارات الاوراق المالية الحكومية (اذون و سندات)<sup>١/</sup>  
من ٢٠٠٤/٢٠٠٥ الى يوليو- ابريل ٢٠١٠/٢٠١١

(مليار جنيه)		٢٠٠٩/٢٠١٠	٢٠٠٨/٢٠٠٧	٢٠٠٧/٢٠٠٦	٢٠٠٦/٢٠٠٥	٢٠٠٥/٢٠٠٤	
يوليو- ابريل <sup>٢/</sup> ٢٠١١ / ٢٠١٠		( ختامى مبدئى )					
٤٤٨,٣		٤٥٢,٥	٣٥٥,٢	٢٣٩,٩	١٨٠,٧	١٧٩,١	الإصدارات
٣٩١,٣		٣٧٧,٣	٣٣٢,٢	٢١٠,٤	١٧٤,٧	١٤٦,١	أذون خزانة
٥٧,٠		٧٥,٢	٢٣,٠	٢٩,٥	٦,٠	٣٣,٠	سندات خزانة
٣٣٦,٥		٣٥٨,٣	٢٤٨,٥	١٨٤,٦	١٦٦,٢	١٢٤,٩	الإهلاكات
٣٢٦,٥		٣٥٠,٣	٢٣٩,٥	١٨٢,٦	١٥٩,٢	١٢٢,٩	أذون خزانة
١٠,٠		٨,٠	٩,٠	٢,٠	٧,٠	٢,٠	سندات خزانة
١١١,٨		٩٤,٢	١٠٦,٧	٥٥,٣	١٤,٥	٥٤,٢	صافى الإصدار <sup>٣/</sup>
٥٤٣,٦		٤٣١,٨	٣٣٧,٦	٢٣٠,٩	١٧٥,٦	١٦١,١	الرصيد القائم (نهاية الفترة)
٣٣٠,٩		٢٦٦,١	٢٣٩,١	١٤٦,٤	١١٨,٦	١٠٣,١	أذون خزانة
٢/٢١٢,٧		١٦٥,٧	٩٨,٥	٨٤,٥	٥٧,٠	٥٨,٠	سندات خزانة
		متوسط أسعار الفائدة: <sup>٥/</sup>					
١١,٢		٩,٩	١١,٣	٦,٨	٨,٦	٨,٧	أذون ٩١ يوم
١٠,٩		١٠,٢	١١,٦	٧,٤	٨,٩	٨,٨	أذون ١٨٢ يوم
١٠,٩		١٠,٥	١١,٥	-	-	-	أذون ٢٧٣ يوم <sup>٦/</sup>
١١,٠		١٠,٥	١٢,١	٧,٨	٩,١	٨,٨	أذون ٣٦٤ يوم

المصدر: وزارة المالية.

١/ الأوراق المالية الحكومية المصدرة بالجنيه المصرى.

٢/ حتى نهاية ٢٦ ابريل ٢٠١١.

٣/ تم حسابه على أساس حجم الإصدارات الجديدة مطروحاً منه حجم الإهلاكات.

٤/ تتضمن سندات مصدرة بالجنيه المصرى خارج جمهورية مصر العربية قيمتها ٦ مليار جنيه ، والتي سوف يستحق آجالها فى يوليو ٢٠١٢.

٥/ متوسط أسعار الفائدة فى السوق الأولى.

٦/ قامت وزارة المالية بطرح أذون خزانة لمدة ٢٧٣ يوم لأول مرة فى أكتوبر ٢٠٠٨.

جدول (٢٢): إصدارات الاوراق المالية الحكومية (اذون و سندات) الربع سنوية  
من ابريل- يونيو ٢٠٠٩/٢٠١٠ إلى ابريل- يونيو ٢٠١١/٢٠١٠

ابريل-يونيو ٢٠١١ <sup>١/</sup>			ابريل-يونيو				
			يناير-مارس	أكتوبر - ديسمبر	يوليو-سبتمبر	ابريل-يونيو	
يونيو			٢٠١١	٢٠١٠	٢٠١٠	٢٠١٠	
٦٠٠٠			١٥٠٠٠	٢٠٠٠٠	١٦٠٠٠	١٣٠٠٠	أذون ٩١ يوم
٩٥٠٠			٣٣٠٠٠	٢٨٥٠٠	٢٦٠٠٠	٢٣٠٠٠	أذون ١٨٢ يوم
٦٠٠٠			٣٠٠٠٠	٣٠٠٠٠	٣٠٠٠٠	٣٠٠٠٠	أذون ٢٧٣ يوم <sup>١/</sup>
١٠٥٠٠			٣٢٥٠٠	٣٥٠٠٠	٣٠٠٠٠	٣٠٠٠٠	أذون ٣٦٤ يوم
-			-	-	-	-	سندات (إهلاك ٢٠١٠)
-			-	-	-	-	سندات (إهلاك ٢٠١١)
-			-	-	-	-	سندات (إهلاك ٢٠١٢)
-			١٠٥٠٠	٨٠٠٠	٧٥٠٠	١٠٠٠٠	سندات (إهلاك ٢٠١٣)
٥٠٠٠			-	-	-	-	سندات (إهلاك ٢٠١٤)
-			٧٥٠٠	٨٠٠٠	٦٠٠٠	٧٠٠٠	سندات (إهلاك ٢٠١٥)
٣٠٠٠			-	-	-	-	سندات (إهلاك ٢٠١٦)
-			٣٥٠٠	٣٠٠٠	٢٥٠٠	٤٠٠٠	سندات (إهلاك ٢٠١٧)
-			-	-	-	-	سندات (إهلاك ٢٠١٨)
-			-	-	-	-	سندات (إهلاك ٢٠١٩)
-			٣٠٠٠	٣٠٠٠	٢٠٠٠	-	سندات (إهلاك ٢٠٢٠)
٤٠٠٠٠			١٣٥٠٠٠	١٣٥٥٠٠	١٢٠٠٠٠	١١٧٠٠٠	إجمالى الإصدار (أذون و سندات)

المصدر: وزارة المالية.

- لا يوجد اصدارات

١/ تشمل ٥٥ مليار جنيه إعادة فتح لبعض الإصدارات.

جدول (٢٣) : تطور معدلات العائد حتى تاريخ الإستحقاق لسندات الخزنة<sup>١/</sup>

٢٠١١-ابريل	٢٠١١-مارس	٢٠١١-فبراير	٢٠١١-يناير	٢٠١٠-ديسمبر	٢٠١٠-نوفمبر	٢٠١٠-اكتوبر	٢٠١٠-سبتمبر	٢٠١٠-ابريل	
--	--	--	--	--	--	--	--	٧,٩	سندات مايو ٢٠١٠
--	--	--	--	--	--	--	--	--	سندات يوليو ٢٠١٠
--	--	--	--	--	--	--	--	--	سندات أغسطس ٢٠١٠
--	--	--	--	--	--	--	٧,٥	--	سندات أكتوبر ٢٠١٠
--	--	--	--	--	--	٨,٠	--	٨,٤	سندات فبراير ٢٠١١
--	--	--	٨,٦	٨,٣	٨,٤	٧,١	--	٨,٦	سندات أكتوبر ٢٠١١
--	--	--	١١,١	--	--	--	--	--	سندات يناير ٢٠١٢
--	--	--	--	--	--	--	--	--	سندات يوليو ٢٠١٢
--	--	--	--	--	١٠,٥	--	١٠,٩	--	سندات أغسطس ٢٠١٢
--	--	--	٩,١	--	٠,٠	--	--	--	سندات سبتمبر ٢٠١٢
--	--	--	--	--	١١,٩	١١,٥	--	١١,٤	سندات يناير ٢٠١٣
--	--	--	١١,٨	١١,٣	١١,٤	١١,٤	١١,٥	--	سندات يوليو ٢٠١٣
--	--	--	--	--	--	--	--	--	سندات سبتمبر ٢٠١٣
--	--	--	--	--	--	--	--	--	سندات نوفمبر ٢٠١٣
--	--	--	--	--	--	١١,٠	--	--	سندات فبراير ٢٠١٤
--	--	--	--	--	--	--	--	--	سندات ابريل ٢٠١٤
--	--	--	--	--	--	--	--	--	سندات مايو ٢٠١٤
--	--	--	--	--	--	--	--	--	سندات سبتمبر ٢٠١٤
--	--	--	١١,٥	--	--	--	٩,٧	٩,٤	سندات نوفمبر ٢٠١٤
--	--	--	--	--	٩,٩	--	--	--	سندات مايو ٢٠١٥
--	--	--	--	--	--	--	--	--	سندات نوفمبر ٢٠١٥
--	--	--	--	--	--	--	--	--	سندات يناير ٢٠١٦
--	--	--	--	--	--	--	--	--	سندات يوليو ٢٠١٦
--	--	--	--	--	--	١٢,٦	--	--	سندات فبراير ٢٠١٨
--	--	--	--	--	--	١٠,٥	١٠,٧	١٠,٩	سندات يناير ٢٠٢٥
٣,١٩	٣,٢٦	٣,٣٢	٣,٣٧	٣,٤٢	٣,٤٩	٣,٥٤	٣,٥٩	٣,٦	متوسط فترة الاستحقاق للسندات (سنة)
٨,٩٠	٨,٩٨	٨,٧٤	٨,٢٦	٨,٢٦	٨,٢٦	٨,٢٦	٨,٢٦	٨,٣	انتربنك لليلة واحدة <sup>٣/</sup>

المصدر: وزارة المالية و البنك المركزى المصرى.

-- لا توجد إصدارات خلال الفترة المشار اليها.

١/ تشمل السندات المصدرة وفقاً لنظام "المتعاملون الرئيسيون" فقط. تم حساب العائد حتى تاريخ الإستحقاق على أساس السعر "الكامل" فى السوق الثانوى.

٢/ جدير بالذكر أن البيانات الحديثة التى تخص شهر فبراير و مارس ٢٠١١غير متاحة نظراً لإغلاق البورصة المصرية طوال الشهر.

٣/ متوسط شهري.

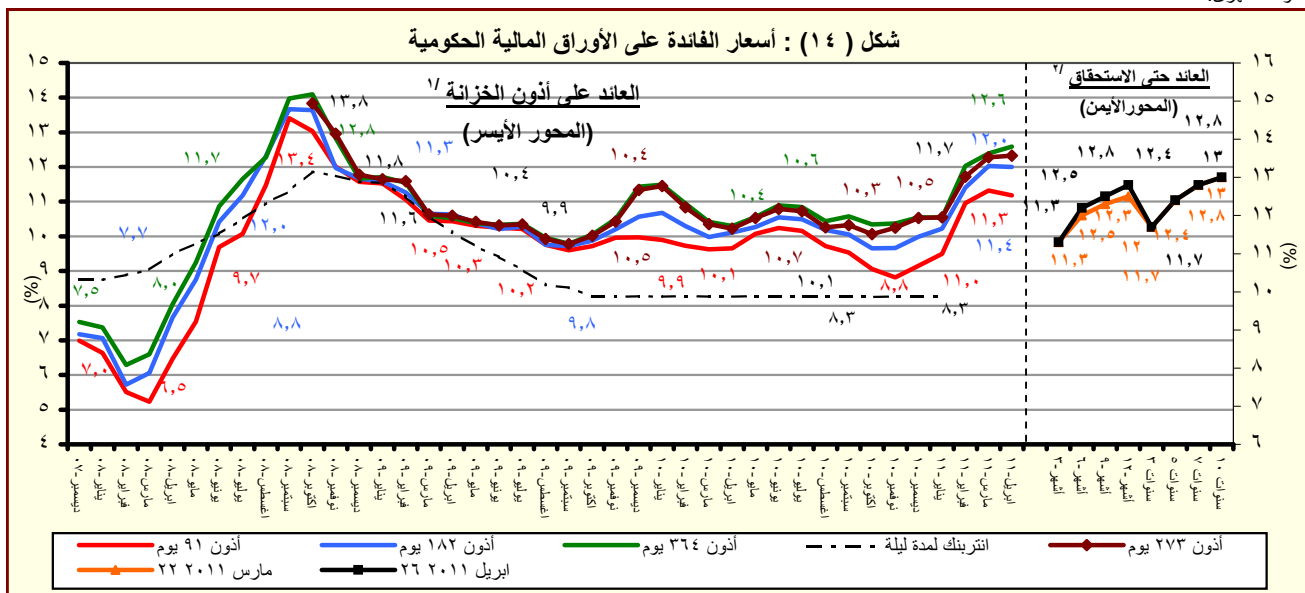

المصدر : وزارة المالية و البنك المركزى المصرى.

١/ متوسط شهري فى السوق الاولى.

٢/ سوق ثانوى.

# القسم السادس

## المؤشرات النقدية

جدول (٢٤)	تطور المؤشرات النقدية الرئيسية	٤٥
جدول (٢٥)	المسح المصرفي لأهم إجماليات السيولة المحلية (الأصول و الإلتزامات المقابلة)	٤٦-٤٧
جدول (٢٦)	نقود الإحتياط و الأصول المقابلة	٤٨
جدول (٢٧)	الودائع لدى البنوك	٤٩
جدول (٢٨)	التسهيلات الائتمانية من البنوك	٥٠
جدول (٢٩)	هيكل أسعار الفائدة المحلية	٥١
جدول (٣٠)	متوسط أسعار عائد المعاملات البنينية بين البنوك (الإنترنتك)	٥٢

جدول (٢٤) : تطور المؤشرات النقدية الرئيسية  
(مارس ٢٠١١)

معدل نمو شهري %	معدل نمو ربع سنوى %	معدل تغير سنوى %	متوسط النمو السنوى لمدة عام <sup>١</sup>	
-٣,١	-١٢,٨	-٣,٧	١٢,٥	صافى الأصول الأجنبية ( بالجنيه المصرى )
-٩,٤	-١٥,٥	-٦,٩	٨,٣	صافى الأصول الأجنبية لدى البنك المركزى
-٩,١	-١٣,٣	-٥,٧	٨,٩	صافى الإحتياطى الدولى لدى البنك المركزى
٩,٨	-٧,٩	٢,١	٢١,٥	صافى الأصول الأجنبية لدى البنوك <sup>٢</sup>
-٣,٧	-١٥,٩	-١١,٠	٨,٧	صافى الأصول الأجنبية ( بالدولار الأمريكى )
-١٠,٠	-١٨,٥	-١٣,٩	٤,٦	صافى الأصول الأجنبية لدى البنك المركزى
-٩,٧	-١٦,٤	-١٢,٨	٥,٢	صافى الإحتياطى الدولى لدى البنك المركزى
٩,١	-١١,٢	-٥,٦	١٧,٥	صافى الأصول الأجنبية لدى البنوك <sup>٢</sup>
٢,٠	٨,٠	١٨,٠	١٠,٩	صافى الأصول المحلية
٤,٣	١٤,٩	٣٠,٦	١٦,٣	صافى المطلوبات من الحكومة وهيئة السلع التموينية
١,١	٣,٧	-٨,٣	-٤,٤	المطلوبات من قطاع الأعمال العام
٠,٣	٢,٤	٦,٢	٧,٦	المطلوبات من قطاع الأعمال الخاص
٠,٦	١,٥	١١,٢	١١,٤	إجمالى السيولة المحلية (M٢)
٠,٦	٧,٨	١٩,٣	١٥,٩	المعروض النقدى (M١)
٠,٦	-٠,٤	٨,٩	١٠,١	أشبه نقد

المصدر : البنك المركزى المصرى.

١/ متوسط معدل النمو السنوى لفترة ١٢ شهر متتالية.

٢/ يتضمن صافى أصول البنوك التجارية، والمتخصصة، وبنوك الإستثمار والأعمال.

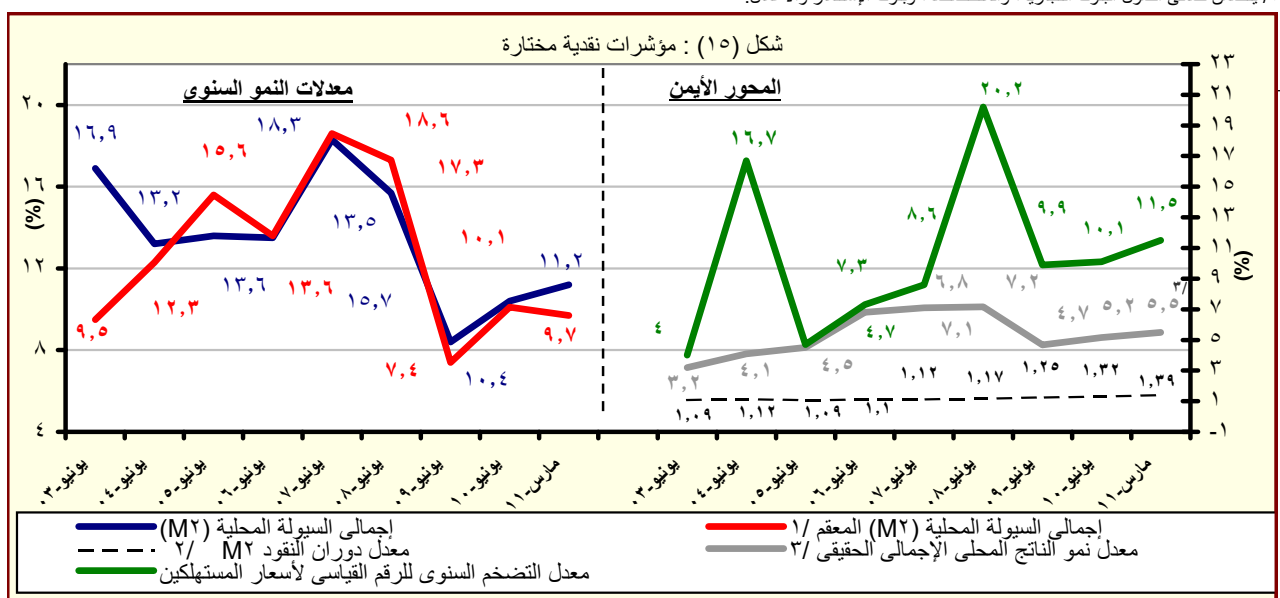

المصدر : البنك المركزى المصرى.

١/ هذا المفهوم يقوم بتحديد أثر سعر الصرف على المكون الاجنبى فى السيولة المحلية وذلك بتطبيق سعر الصرف السارى فى الفترة المقابلة على الإجماليات النقدية خلال الفترة محل الدراسة.

٢/ قامت وزارة التنمية الإقتصادية بتقدير قيمة الناتج المحلى الإجمالى لعام ٢٠١١/٢٠١٠ بنحو ١٣٧٨ مليار جنيه ، مقارنة بناتج محلى إجمالى محقق قدره ١٢٠٦,٧ مليار جنيه فى عام ٢٠١٠/٢٠٠٩.

٣/ معدل النمو الحقيقى للناتج المحلى الإجمالى بسعر السوق . يعكس البيان معدل النمو الحقيقى للفترة يوليو- ديسمبر ٢٠١١/٢٠١٠.

جدول (٢٥) : المسح المصرفى لأهم إجماليات السيولة المحلية  
الأصول والالتزامات المقابلة لها لدى الجهاز المصرفى  
(مارس ٢٠١١)

(مليون جنيه)

مارس-٠٦	مارس-٠٧	مارس-٠٨	مارس-٠٩	مارس-١٠	ديسمبر-١٠	يناير-١١	فبراير-١١	مارس-١١*
١٣١,٥٩١	١٩٩,٠٣٩	٢٥٣,٥٠٦	٢٤٦,٣٣٨	٢٧٦,٣٧٩	٣٠٥,٢٥٢	٢٨٦,١٩٦	٢٧٤,٥٤٩	٢٦٦,٠٣٦
(٧٨,٧)	(٥١,٣)	(٢٧,٤)	(٢,٨)	(١٢,٢)	(١٩,٣)	(٩,٦)	(١,٤)	-(٣,٧)
٦٠,٨٦٠	٨٢,٦١٧	١١٤,٥٦٦	١٧٧,٣٠٠	١٧٩,٨٠٩	١٩٨,٢٠٧	١٩٣,٥٠٧	١٨٤,٧٤٠	١٦٧,٤٤٦
١٢٦,٩٩٧	١٤٧,٤٢٦	١٨١,٦٠١	١٧٨,٧٣٣	١٨٨,١٣٢	٢٠٦,٣١٣	٢٠١,٥٥١	١٩٢,٧٨٤	١٧٥,٤٩٨
٦٦,١٣٧	٦٤,٨٠٩	٦٧,٠٣٥	١,٤٣٣	٨,٣٢٣	٨,١٠٦	٨,٠٤٤	٨,٠٤٤	٨,٠٥٢
٧٠,٧٣١	١١٦,٤٢٢	١٣٨,٩٤٠	٦٩,٠٣٨	٩٦,٥٧٠	١٠٧,٠٤٥	٩٢,٦٨٩	٨٩,٨٠٩	٩٨,٥٩٠
٨٨,٩٢٨	١٣٥,٨٥٣	١٧٣,٠١٥	٩٩,٠١٣	١٢٤,٠٣١	١٤٨,١٠٤	١٣٢,٨٧٠	١٣٢,٣٣٢	١٣٦,٤٠٤
١٨,١٩٧	١٩,٤٣١	٣٤,٠٧٥	٢٩,٩٧٥	٢٧,٤٦١	٤١,٠٥٩	٤٠,١٨١	٤٢,٥٢٣	٣٧,٨١٤
٤٠٣,٠٧٢	٤١١,٤١٣	٥٠٣,٠٤٧	٥٦٢,٢٦٥	٦١١,٧٩٧	٦٦٨,٧١٠	٦٨٣,٥١٦	٧٠٧,٩٩٨	٧٢٢,٠٥٥
-(٠,٦)	(٢,١)	(٢٢,٣)	(١١,٨)	(٨,٨)	(٩,٥)	(١٢,٧)	(١٧,٠)	(١٨,٠)
١٧٠,٩١٤	١٨١,٥٨٤	٢٠٦,٨٠٨	٢٦٩,٤٣٨	٣٢٠,٨٨٥	٣٦٤,٦٧٤	٣٦٨,٧٩٦	٤٠١,٩٢٨	٤١٩,٠١٠
٢٢٣,٢٥١	٢٣٣,٨٤٢	٢٥٥,٦٨١	٣٢٨,٧٩٠	٣٨٤,٩٧٩	٤٣٤,٨٨٦	٤٤٩,٥٩٩	٤٨٥,٦٤٦	٥٠٤,٧٣٨
-٥٢,٣٣٧	-٥٢,٢٥٨	-٤٨,٨٧٣	-٥٩,٣٥٢	-٦٤,٠٩٤	-٧٠,٢١٢	-٨٠,٨٠٣	-٨٣,٧١٨	-٨٥,٧٢٨
٣٤,٦٧٨	٢٣,٦٤٠	٢٧,٠٥٠	٣٠,٨٥٩	٣٦,٧٠٨	٣٢,٤٧٨	٣٢,٨٤٠	٣٣,٢٩٦	٣٣,٦٦٨
٢٨,٢٤٧	١٨,٠٣٣	١٩,٥١٨	٢١,٩٠٢	٢٧,٨٣٠	٢٤,٠٣٠	٢٤,٣٢٢	٢٤,٥١٦	٢٤,٩٩١
٦,٤٣١	٥,٦٠٧	٧,٥٣٢	٨,٩٥٧	٨,٨٧٨	٨,٤٤٨	٨,٥١٨	٨,٧٨٠	٨,٦٧٧
٢٨٤,٧٥٢	٣١٧,٣٠٢	٣٦١,٤٧٦	٣٨٩,٨٨٢	٣٩٣,٢٩٠	٤٠٧,٩٠٥	٤١٣,١٠٣	٤١٦,٣٧١	٤١٧,٧٧٧
٢١٨,٥٣٨	٢٣٦,٦٨٠	٢٥٩,٤٠٤	٢٨٣,٠٠٥	٢٩٠,٦٧٤	٢٩٨,٤٩٠	٣٠١,٢١٣	٣٠٤,٢٩٤	٣٠٦,٦٤٥
٦٦,٢١٤	٨٠,٦٢٢	١٠٢,٠٧٢	١٠٦,٨٧٧	١٠٢,٦١٦	١٠٩,٤١٥	١١١,٨٩٠	١١٢,٠٧٧	١١١,١٣٢
-٨٧,٢٧٢	-١١١,١١٣	-٩٢,٢٨٧	-١٢٧,٩١٤	-١٣٩,٠٨٦	-١٣٦,٣٤٧	-١٣١,٢٢٣	-١٤٣,٥٩٧	-١٤٨,٤٠٠
٥٣٤,٦٦٣	٦١٠,٤٥٢	٧٥٦,٥٥٣	٨٠٨,٦٠٣	٨٨٨,١٧٦	٩٧٣,٩٦٢	٩٦٩,٧١٢	٩٨٢,٥٤٧	٩٨٨,٠٩١
(١١,٦)	(١٤,٢)	(٢٣,٩)	(٦,٩)	(٩,٨)	(١٢,٤)	(١١,٨)	(١٢,٢)	(١١,٢)
١٠٣,٣٢١	١٢٣,٥٩٢	١٥٨,١٣٤	١٧٣,٢٢٨	٢٠١,٨٦٨	٢٢٣,٤٥٦	٢٢٩,٥٢٨	٢٣٩,٤٠١	٢٤٠,٨١٤
(٢٠,١)	(١٩,٦)	(٢٧,٩)	(٩,٥)	(١٦,٥)	(١٣,٤)	(١٦,٤)	(١٩,٩)	(١٩,٣)
٧٠,٢٥٧	٨٣,٣٣٢	٩٨,٥٩٦	١١٢,٩٨٦	١٢٨,٤٣٣	١٤٣,٦٣٣	١٤٥,٨٥٧	١٦١,٨١٨	١٦٣,٤٨٩
٣٣,٠٦٤	٤٠,٢٦٠	٥٩,٥٣٨	٦٠,٢٤٢	٧٣,٤٣٥	٧٩,٨٢٣	٨٣,٦٧١	٧٧,٥٨٣	٧٧,٣٢٥
٤٣١,٣٤٢	٤٨٦,٨٦٠	٥٩٨,٤١٩	٦٣٥,٣٧٥	٦٨٦,٣٠٨	٧٥٠,٥٠٦	٧٤٠,١٨٤	٧٤٣,١٤٦	٧٤٧,٢٧٧
(٩,٧)	(١٢,٩)	(٢٢,٩)	(٦,٢)	(٨,٠)	(١٢,١)	(١٠,٤)	(٩,٩)	(٨,٩)
٣٠٣,٣٥٢	٣٤٠,٦٢٢	٤٢٦,٩٥٢	٤٦٥,٧٥٨	٥٢٨,٨٤٤	٥٩٢,٤٥١	٥٧٩,١١٩	٥٦٨,٥٧٢	٥٦٧,٤٠٩
٢١,٠٤٨	٢٢,٦٨٩	٣٥,٠٢١	٣٠,٣٤٠	٣٣,٨٥٧	٣٤,٠٧٢	٣٨,١٣٤	٤٥,٨٢٩	٤٦,٢٥٧
١٠٦,٩٤٢	١٢٣,٥٤٩	١٣٦,٤٤٦	١٣٩,٢٧٧	١٢٣,٦٠٧	١٢٣,٩٨٣	١٢٢,٩٣١	١٢٨,٧٤٥	١٣٣,٦١١

المصدر : البنك المركزى المصرى.

( ) معدل النمو عن الفترة المقابلة فى العام السابق.

\* مبدئى.

١/ تم تفعيل إتفاقية الحساب المجمع بين البنك المركزى ووزارة المالية فى يونيو ٢٠٠٨، مما أدى الى إهلاك جزء من السندات الصادرة عن وزارة المالية لصالح البنك المركزى.

٢/ يشمل المطلوبات من قطاع الأعمال الخاص والقطاع العائلى.

٣/ تشمل حسابات رأس المال ، صافى الأصول والخصوم غير المبوبة ، صافى المدينونية والدائنية بين البنوك.

٤/ بخلاف الشيكات و الحوالات تحت التحصيل.

جدول (٢٥) : المسح المصرفي لأهم إجماليات السيولة المحلية (تابع)  
( ملاحظات )  
(مارس ٢٠١١)

مارس-٠٦	مارس-٠٧	مارس-٠٨	مارس-٠٩	مارس-١٠	ديسمبر-١٠	يناير-١١	فبراير-١١	مارس-١١*
٢٢,٩٦٠	٣٤,٩٦٧	٤٦,٤١٧	٤٣,٨١٢	٥٠,٤٨٠	٥٣,٤٧١	٤٩,٣٦٧	٤٦,٦٩٣	٤٤,٩٥١
١٠,٦١٩	١٤,٥١٤	٢٠,٩٧٧	٣١,٥٣٣	٣٢,٨٤٢	٣٤,٧٢٠	٣٣,٣٧٩	٣١,٤١٩	٢٨,٢٩٢
٣٤,٤٩٩	٤٦,٣٥٣	٥٨,٦٩١	٤٤,٠٦٧	٥٢,٠٠٠	٥٤,٨٩١	٥٠,٧٥٤	٤٨,٠٦٢	٤٦,٣١١
٢٢,٥٣٧	٢٦,٣٥٠	٣٣,٧٠٥	٣٢,١٧٧	٣٤,٥٠٨	٣٦,٠٠٥	٣٥,٠٠٧	٣٣,٣٢١	٣٠,١٠٦
١٢,٣٤١	٢٠,٤٥٣	٢٥,٤٤٠	١٢,٢٧٩	١٧,٦٣٨	١٨,٧٥١	١٥,٩٨٨	١٥,٢٧٤	١٦,٦٥٨
١٥,٥١٦	٢٣,٨٦٧	٣١,٦٧٩	١٧,٦١٠	٢٢,٦٥٤	٢٥,٩٤٣	٢٢,٩١٩	٢٢,٥٠٦	٢٣,٠٤٧
٣,٠١٧٥	٣,٤١٤	٦,٢٣٩	٥,٣٣١	٥,٠١٦	٧,١٩٢	٦,٩٣١	٧,٢٣٢	٦,٣٨٩
نسبة الى رصيد أول المدة <sup>١٥</sup>								
١٠,٣%	١١,٧%	٥,٣%	-٧,٥%	٢,٧%	٢,٥%	٠,٤%	-٠,٩%	-١,٨%
-٢,٠%	-٢,٨%	٨,٩%	١٢,٩%	٤,٢%	٣,٧%	٥,٣%	٨,٠%	٩,٥%
٢,٨%	٢,٦%	٤,١%	٠,٣%	٢,٣%	١,٠%	١,٧%	٢,٨%	٢,٩%
٥,٥%	٦,٤%	١٠,١%	٥,١%	٤,٦%	٥,١%	٤,٠%	٤,٣%	٤,٨%
٢٣,٩	٢٤,٠	٢٢,٧	٢١,٠	١٧,٧	١٦,٢	١٦,٦	١٧,٨	١٨,٢
٤,٧٧	٤,٨٣	٤,٧٤	٤,٦٥	٤,٥٣	٤,٤٦	٤,٢٠	٣,٩٨	٤,٢١
١,١٦	١,٢٢	١,١٨	١,٢٩	١,٣٦	١,٤١	١,٤٢	١,٤٠	١,٣٩
١١,٦	١٤,٢	٢٣,٩	٦,٩	٩,٨	١٢,٤	١١,٨	١٢,٢	١١,٢
٨,٢ <sup>١٩</sup>	١١,٤	١٣,٩	٧,٩	٠,٩	٦,٧	٧,٤	٧,٦	٦,٢
٥,٧٣	٥,٦٩	٥,٤٦	٥,٦٢	٥,٤٨	٥,٧١	٥,٨٠	٥,٨٨	٥,٩٢

المصدر : البنك المركزى المصرى.

\* مبدئى.

٤/ صافي الأصول الأجنبية تساوي صافي الأصول الأجنبية لدى البنك المركزي بالإضافة الى البنوك (صافي).

٥/ تعكس الزيادة السنوية فى قيمة الاجماليات النقدية المختارة كنسبة من اجمالى السيولة ( M٢ ) فى بداية العام المالى. و يهدف هذا المؤشر الى التعرف على مصادر نمو السيولة المحلية خلال العام المالى محل الدراسة.

٦/ يمثل نسبة الودائع الجارية بالعملات الأجنبية و الودائع غير الجارية إلى اجمالى السيولة المحلية. لا يتضمن كل من ودائع غير المقيمين (جزء من صافي الأصول الأجنبية) والودائع الحكومية.

٧/ اجمالى السيولة ( M٢ ) / نقود الاحتياط.

٨/ الناتج المحلى الإجمالى / اجمالى السيولة (M٢). قامت وزارة التنمية الإقتصادية بتقدير قيمة الناتج المحلى الإجمالى لعام ٢٠١١/٢٠١٠ بنحو ١٣٧٨ مليار جنيه ، مقارنة بناتج محلى إجمالى محقق قدره ١٢٠٦,٧ مليار جنيه فى عام ٢٠١٠/٢٠٠٩.

٩/ تشمل المطلوبات من قطاع الأعمال الخاص و القطاع العائلى .

١٠/ أسعار الصرف بدءاً من يناير ٢٠٠٣ تعكس أسعار الشراء فقط، علماً بأنه قبل هذا التاريخ كان سعر الصرف يعكس متوسط أسعار البيع والشراء.

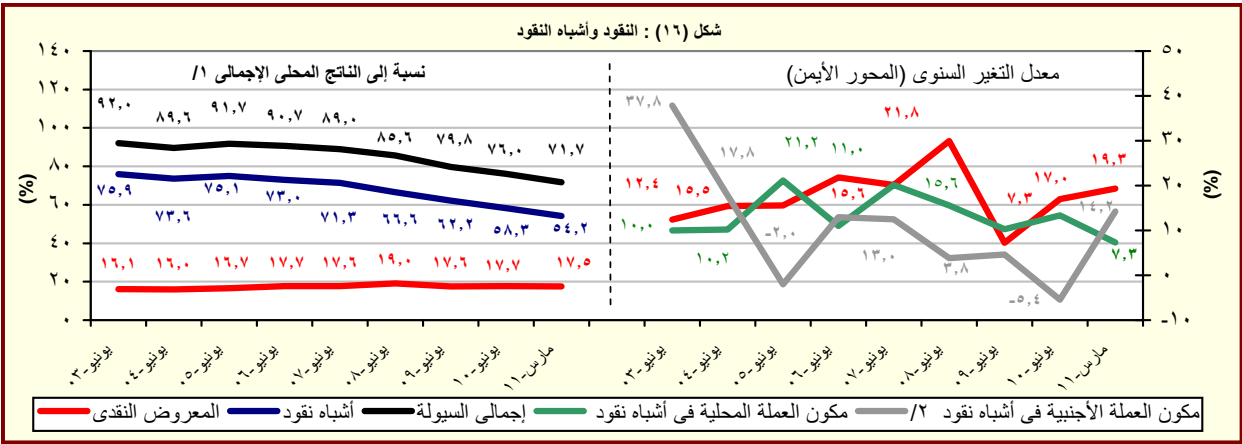

المصدر : البنك المركزى المصرى.

١/ قامت وزارة التنمية الإقتصادية بتقدير قيمة الناتج المحلى الإجمالى لعام ٢٠١١/٢٠١٠ بنحو ١٣٧٨ مليار جنيه ، مقارنة بناتج محلى إجمالى محقق قدره ١٢٠٦,٧ مليار جنيه فى عام ٢٠١٠/٢٠٠٩.

٢/ تشمل الودائع الجارية و غير الجارية بالعملات الاجنبية.



جدول (٢٦) : نقود الإحتياط والأصول المقابلة<sup>١/</sup>

(مليون جنيه)

نقود الإحتياط	مارس-٠٦	مارس-٠٧	مارس-٠٨	مارس-٠٩	مارس-١٠	ديسمبر-١٠	يناير-١١	فبراير-١١	مارس-١١*
	١١٢,١٦٠	١٢٦,٤٧٤	١٥٩,٧٦٧	١٧٤,٠١٦	١٩٦,١٠٦	٢١٨,٣٩٣	٢٣٠,٨٦٢	٢٤٦,٩٦١	٢٣٤,٩٠٠
	--	--	(٢٦,٣)	(٨,٩)	(١٢,٧)	(١٣,١)	(٢٠,١)	(٣٢,٠)	(١٩,٨)
النقد المتداول خارج البنك المركزى	٧٤,٤٥٨	٨٨,١٩٥	١٠٤,٣٥٠	١٢٠,٥٥٢	١٣٦,٤٣٨	١٥٣,٢٠٩	١٥٤,١٥٦	١٧٧,٠١٧	١٧٥,٦٤٧
	(١٥,١)	(١٨,٤)	(١٨,٣)	(١٥,٥)	(١٣,٢)	(١٤,٣)	(١٥,٠)	(٣٠,٦)	(٢٨,٧)
ودائع البنوك بالعملة المحلية لدى البنك المركزى	٣٧,٧٠٢	٣٨,٢٧٩	٥٥,٤١٧	٥٣,٤٦٤	٥٩,٦٦٨	٦٥,١٨٤	٧٦,٧٠٦	٦٩,٩٤٤	٥٩,٢٥٣
	--	--	--	-(٣,٥)	(١١,٦)	(١٠,٤)	(٣١,٩)	(٣٥,٨)	-(٠,٧)
<u>الأصول المقابلة لها</u>									
صافى الاصول الأجنبية <sup>١٢</sup>	٦٠,٨٦٠	٨٢,٦١٧	١١٤,٥٦٦	١٧٧,٣٠٠	١٧٩,٨٠٩	١٩٨,٢٠٧	١٩٣,٥٠٧	١٨٤,٧٤٠	١٦٧,٤٤٤
	(١٢١,٣)	(٣٥,٧)	(٣٨,٧)	(٥٤,٨)	(١,٤)	(١١,٩)	(٩,٦)	(٣,٧)	-(٦,٩)
صافى الأصول المحلية <sup>١٢</sup>	٥١,٣٠٠	٤٣,٨٥٧	٤٥,٢٠١	-٣,٢٨٤	١٦,٢٩٧	٢٠,١٨٦	٣٧,٣٥٥	٦٢,٢٢١	٦٧,٤٥٤
	--	-(١٩,٠)	(٣,١)	-(١٠٧,٣)	(٥٩٦,٣)	(٢٦,٧)	(١٣٧,٨)	(٥٩١,٩)	(٣١٣,٩)
صافى المطلوبات من الحكومة <sup>١٣</sup>	١١٧,٩٦٦	١١٣,٤٣٧	١١٩,٥٥٤	٨٨,٠٥٦	٨٥,١٤٠	١٠٠,٢٥٢	١٠٤,٤٦٨	١٠٦,٥٥٥	١٠٨,٨٣١
	(٠,١)	-(٣,٨)	(٥,٤)	-(٢٦,٣)	-(٣,٣)	-(٣,٦)	(٥,٧)	(١١,٢)	(٢٧,٨)
المطلوبات	١٨١,٤٨١	١٨٧,٥٨٠	١٩٢,٥٠٨	١٦٢,٨٨٠	١٦٠,٣٣٥	١٧٦,٤٥٩	١٨٣,٦٦٧	١٨٧,٩٨٣	١٨٩,٥٨٢
	-(١٨,٢)	(٣,٤)	(٢,٦)	-(١٥,٤)	-(١,٦)	-(٠,٣)	(٧,٣)	(١٠,٥)	(١٨,٢)
أوراق مالية	١٦٨,٤٠٥	١٦٤,٧٦١	١٦٥,٤٣٨	١٢٢,٤٧٣	١٢٤,٥٥٩	١٣٠,٥٩٧	١٣٠,٥٩٧	١٣٠,٥٩٧	١٣٠,٥٩٧
تسهيلات إئتمانية	١٣,٠٧٦	٢٢,٨١٩	٢٧,٠٧٠	٤٠,٤٠٧	٣٥,٧٧٦	٤٥,٨٦٢	٥٣,٠٧٠	٥٧,٣٨٦	٥٨,٩٨٥
الودائع <sup>١٤</sup>	٦٣,٥١٥	٧٤,١٤٣	٧٢,٩٥٤	٧٤,٨٢٤	٧٥,١٩٥	٧٦,٢٠٧	٧٩,١٩٩	٨١,٤٢٨	٨٠,٧٥١
	-(٣٨,٩)	(١٦,٧)	-(١,٦)	(٢,٦)	(٠,٥)	(٤,٤)	(٩,٥)	(٩,٤)	(٧,٤)
صافى المطلوبات من البنوك	٥,٠٥٧	٥٩,٦٥١	٧٥,٠١٧	-٢,٠٢٢	٢٣,٨٤١	٣٩,٨٤٨	١٧,٩٣٦	٢,١٦٩	-١,٢٨٧
صافى البنود الموازنة <sup>١٥</sup>	-١٢٤,٧٦٥	-١٢٩,٢٣١	-١٤٩,٣٧٠	-٨٩,٣١٨	-٩٢,٦٨٤	-١١٩,٩١٤	-٨٥,٠٤٩	-٤٦,٥٠٣	-٤٠,٠٩٠
<u>ملاحظات</u>									
معدل دوران نقود الإحتياط <sup>١٧/ ١٦</sup>	٥,٥١	٥,٨٩	٥,٦١	٥,٩٩	٦,١٥	٦,٣١	٥,٩٧	٥,٥٨	٥,٨٧

المصدر : البنك المركزى المصرى.

( ) معدل النمو عن الفترة المقابلة فى العام السابق.

\* مبدئى.

-- بيان غير متاح.

١/ بيانات معدلة حيث قام البنك المركزى بتغيير الأسلوب المحاسبى لقياس حجم نقود الإحتياط بدءا من بيانات يونيو ٢٠٠٣، وذلك فى إطار مراجعة تبويب عمليات السوق المفتوحة التى يقوم بها البنك المركزى. وأدت هذه المراجعة إلى استبعاد حجم عمليات السوق المفتوحة من "ودائع البنوك بالعملة المحلية لدى البنك المركزى" وإدراجها ضمن بند "صافى البنود الموازنة".

٢/ تم تفعيل إتفاقية الحساب المجدد بين البنك المركزى ووزارة المالية فى يونيو ٢٠٠٨، مما أدى إلى إهلاك جزء من السندات الصادرة عن وزارة المالية لصالح البنك المركزى.

٣/ تشمل صافى المطلوبات من الهيئات الإقتصادية و بنك الإستثمار القومى.

٤/ تم تحويل حسابات الودائع الحكومية (شاملة الهيئات العامة الإقتصادية والخدمات) من البنوك الى حساب الخزانة الموحد بالبنك المركزي بدءا من ديسمبر ٢٠٠٦، تطبيقا للقانون رقم ١٣٩ لسنة ٢٠٠٦.

٥/ يتضمن صافى الأصول و الخصوم غير المحددة و عمليات السوق المفتوحة.

٦/ الناتج المحلى الإجمالى / نقود الإحتياط.

٧/ قامت وزارة التنمية الإقتصادية بتقدير قيمة الناتج المحلى الإجمالى لعام ٢٠١٠/٢٠١١ بنحو ١٣٧٨ مليار جنيه ، مقارنة بناتج محلى إجمالى محقق قدره ١٢٠٦,٧ مليار جنيه فى عام ٢٠٠٩/٢٠١٠.

جدول (٢٧): الودائع لدى البنوك <sup>١/</sup>

(مليون جنيه)

١١-مارس*	# ١١-فبراير	١١-يناير	١٠-ديسمبر	١٠-مارس	٠٩-مارس	٠٨-مارس	٠٧-مارس	٠٦-مارس	
٩٤٩,٢٣٢	٩٤٣,٧٠٦	٩٤٤,٧٠٠	٩٥٢,١٣٣	٨٧٥,١٥٨	٧٩٩,٢٢٧	٧٥٢,٨٤٠	٥٩٧,٠٦٣	٥٥٥,٠٠٠	إجمالي الودائع
(٨,٥)	(٩,٤)	(١٠,١)	(١٠,٨)	(٩,٥)	(٦,٢)	(٢٦,١)	(٧,٦)	(٩,٤)	
٧١٥,٢١٤	٧١٦,٠١٧	٧٣٣,٥١٣	٧٤٣,٥٥١	٦٧٣,١٢١	٥٨٦,٩٣٦	٥٤٦,١٢٠	٤١٩,٨٥٧	٣٩٦,٠٥٩	بالعملة المحلية
٢٣٤,٠١٨	٢٢٧,٦٨٩	٢١١,١٨٧	٢٠٨,٥٨٢	٢٠٢,٠٣٧	٢١٢,٢٩١	٢٠٦,٧٢٠	١٧٧,٢٠٦	١٥٨,٩٤١	بالعملة الأجنبية
٨٣١,١٤٥	٨٢٧,٠٥٦	٨٣٠,٣٥٩	٨٣٦,٦٣٦	٧٦٤,٥٧٠	٧٠٠,٠٩٨	٦٦٣,٥٣٩	٥٣١,٥٣٠	٤٦٨,٢٤٨	الودائع غير الحكومية <sup>٢/</sup>
(٨,٧)	(٩,٩)	(١١,٣)	(١٢,٣)	(٩,٢)	(٥,٥)	(٢٤,٨)	(١٣,٥)	(١١,٦)	
٦٤٧,٧٥٢	٦٤٨,٩٨٩	٦٦٦,٠٠٤	٦٧٥,٢٨٣	٦٠٤,٩٣١	٥٢٨,٦٦٩	٤٩٠,١٨٧	٣٨٤,٠٢٥	٣٣٨,٠٧٣	بالعملة المحلية
١٨٣,٣٩٣	١٧٨,٠٦٧	١٦٤,٣٥٥	١٦١,٣٥٣	١٥٩,٦٣٩	١٧١,٤٢٩	١٧٣,٣٥٢	١٤٧,٥٠٥	١٣٠,١٧٥	بالعملة الأجنبية
١١٨,٠٨٧	١١٦,٦٥٠	١١٤,٣٤١	١١٥,٤٩٧	١١٠,٥٨٨	٩٩,١٢٩	٨٩,٣٠١	٦٥,٥٣٣	٨٦,٧٥٢	الودائع الحكومية
(٦,٨)	(٦,٠)	(٢,٥)	(١,٠)	(١١,٦)	(١١,٠)	(٣٦,٣)	-(٢٤,٥)	-(١,٠)	
٦٧,٤٦٢	٦٧,٠٢٨	٦٧,٥٠٩	٦٨,٢٦٨	٦٨,١٩٠	٥٨,٢٦٧	٥٥,٩٣٣	٣٥,٨٣٢	٥٧,٩٨٦	بالعملة المحلية
٥٠,٦٢٥	٤٩,٦٢٢	٤٦,٨٣٢	٤٧,٢٢٩	٤٢,٣٩٨	٤٠,٨٦٢	٣٣,٣٦٨	٢٩,٧٠١	٢٨,٧٦٦	بالعملة الأجنبية
ملاحظات (نسبة مئوية)									
٢٤,٧	٢٤,١	٢٢,٤	٢١,٩	٢٣,١	٢٦,٦	٢٧,٥	٢٩,٧	٢٨,٦	معدل الدولار في إجمالي الودائع
٢٢,١	٢١,٥	١٩,٨	١٩,٣	٢٠,٩	٢٤,٥	٢٦,١	٢٧,٨	٢٧,٨	معدل الدولار في الودائع غير الحكومية
٤٢,٩	٤٢,٥	٤١,٠	٤٠,٩	٣٨,٣	٤١,٢	٣٧,٤	٤٥,٣	٣٣,٢	معدل الدولار في الودائع الحكومية

المصدر : البنك المركزي المصري.

( ) معدل النمو عن الفترة المقابلة في العام السابق.

\* مبدئي.

# بيانات معدلة.

١/ لا تشمل الودائع لدى البنك المركزي .

٢/ تشمل ودائع كل من قطاع الأعمال العام والخاص والقطاع العائلي وغير المقيمين (قطاع العالم الخارجي). لا تشمل شيكات وحالات تحت التحصيل.

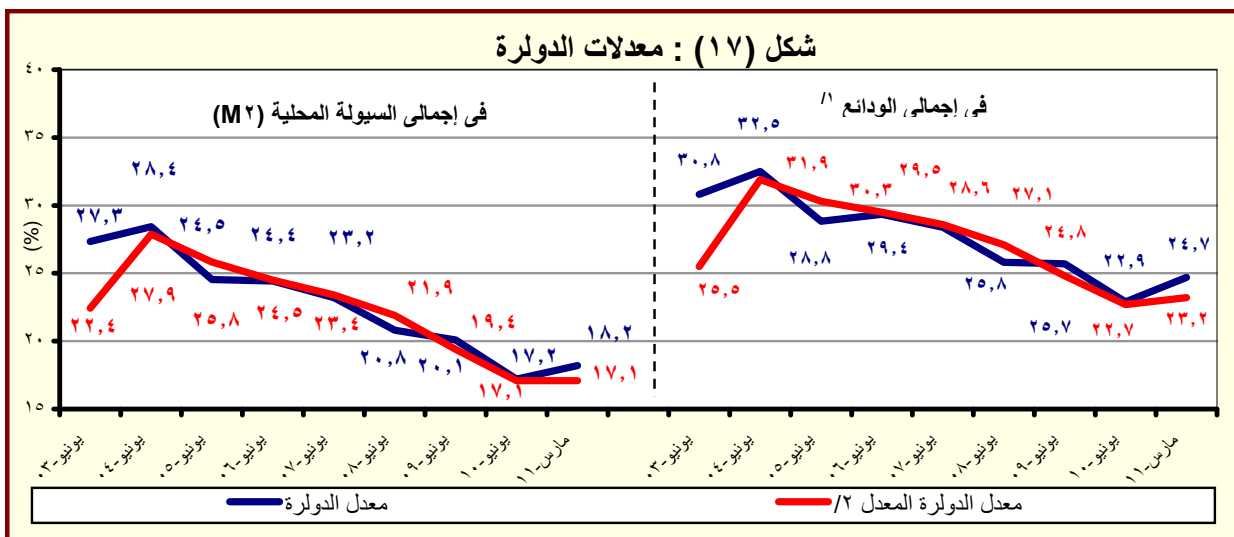

المصدر : البنك المركزي المصري.

١/ بخلاف الودائع لدى البنك المركزي المصري.

٢/ يشير الى معدل الدولار بعد تحديد أثر تغير سعر الصرف على المكون الأجنبي في جملة الودائع. وعلى سبيل المثال فإن معدل الدولار في إجمالي الودائع في يونيو ٢٠٠٨ كان ينبغي أن يبلغ ٢٧,١% بدلا من ٢٥,٨% في حالة عدم حدوث تغيير في سعر الصرف خلال العام السابق.

جدول (٢٨) : التسهيلات الائتمانية من البنوك <sup>١/</sup>

(مليون جنيه)

مارس-١١*	فبراير-١١	يناير-١١	ديسمبر-١٠	مارس-١٠	مارس-٠٩	مارس-٠٨	مارس-٠٧	مارس-٠٦	
٤٦٩,٩٦١	٤٦٩,٤٩٦	٤٦٥,١٠٩	٤٥٨,٠٨١	٤٤١,٣٧٠	٤٣٠,٦٢٢	٣٩٤,٤٩٤	٣٤٢,٥٢٦	٣١٥,١٥٦	إجمالي أرصدة التسهيلات الائتمانية
(٦,٥)	(٧,٤)	(٦,٨)	(٥,٩)	(٢,٥)	(٩,٢)	(١٥,٢)	(٨,٧)	(٥,٥)	
٣٨,٣١١	٣٨,٨٢١	٣٨,٧٨٢	٣٨,١٧٢	٣٢,٩٧٣	٣١,٨٣٩	٣٠,٦٧٣	٢٥,٣٣٠	٢١,٠٦٨	للحكومة <sup>٢/</sup>
(١٦,٢)	(١٩,٠)	(١٧,٦)	(١١,٦)	(٣,٦)	(٣,٨)	(٢١,١)	(٢٠,٢)	(٢٤,٠)	
١٨,٧٥٣	١٨,٩٥٦	١٩,١٧٥	١٩,٤٥٧	١٤,٠١١	٨,٦٤٥	١٠,٥٢٢	١١,٤٧٤	١٠,٨٣٩	بالعملة المحلية
١٩,٥٥٨	١٩,٨٦٥	١٩,٦٠٧	١٨,٧١٥	١٨,٩٦٢	٢٣,١٩٤	٢٠,١٥١	١٣,٨٥٦	١٠,٢٢٩	بالعملة الأجنبية
٤٣١,٦٥٠	٤٣٠,٦٧٥	٤٢٦,٣٢٧	٤١٩,٩٠٩	٤٠٨,٣٩٧	٣٩٨,٧٨٣	٣٦٣,٨٢١	٣١٧,١٩٦	٢٩٤,٠٨٨	لغير الحكومة
(٥,٧)	(٦,٥)	(٦,٠)	(٥,٤)	(٢,٤)	(٩,٦)	(١٤,٧)	(٧,٩)	(٤,٤)	
٢٩٩,١١٥	٢٩٥,٨١٢	٢٩٢,٣٦٠	٢٨٨,٠٩٤	٢٨٦,٩١٧	٢٨١,٢٦٦	٢٥١,٣٩٠	٢٣١,٩٧٥	٢٢٣,٠٦٨	بالعملة المحلية
١٣٢,٥٣٥	١٣٤,٨٦٣	١٣٣,٩٦٧	١٣١,٨١٥	١٢١,٤٨٠	١١٧,٥١٧	١١٢,٤٣١	٨٥,٢٢١	٧١,٠٢٠	بالعملة الأجنبية
ملاحظات ( نسبة مئوية):									
٨٤,٧	٨٤,٧	٨٤,٦	٨٤,٦	٨٤,٣	٨٥,٥	٨٥,٤	٨٥,٨	٨٢,٤	التسهيلات الائتمانية الممنوحة الى القطاع الخاص <sup>٣/</sup> الى جملة التسهيلات
٥١,٩	٥٢,١	٥١,٣	٥٠,٢	٥٣,٤	٥٧,٠	٥٤,٨	٥٩,٧	٦٢,٨	القروض الى الودائع للقطاع غير الحكومي <sup>٤/</sup>
٣٢,٤	٣٣,٣	٣٣,٩	٣٣,١	٢٩,٨	٣٢,١	٣٤,٣	٣٨,٧	٢٤,٣	القروض الى الودائع للقطاع الحكومي
٣٢,٤	٣٣,٠	٣٣,٠	٣٢,٩	٣١,٨	٣٢,٧	٣٣,٦	٢٨,٩	٢٥,٨	التسهيلات الائتمانية بالعملة الأجنبية الى جملة التسهيلات
٥١,١	٥١,٢	٥٠,٦	٤٩,٠	٥٧,٥	٧٢,٨	٦٥,٧	٥٤,٧	٤٨,٦	التسهيلات الائتمانية بالعملة الأجنبية للقطاع الحكومي الى جملة التسهيلات الممنوحة للقطاع الحكومي
٣٠,٧	٣١,٣	٣١,٤	٣١,٤	٢٩,٧	٢٩,٥	٣٠,٩	٢٦,٩	٢٤,١	التسهيلات الائتمانية بالعملة الأجنبية للقطاع غير الحكومي الى جملة التسهيلات الممنوحة للقطاع غير الحكومي

المصدر : البنك المركزى المصرى.

\* مبدئى.

( ) معدل النمو عن الفترة المقابلة فى العام السابق.

١/ لا يتضمن التسهيلات الائتمانية المقدمة من قبل البنك المركزى المصرى.

٢/ يشمل الجهاز الإدارى والهيئات الخدمية و المحليات والهيئات الإقتصادية.

٣/ يشمل كل من قطاع الأعمال الخاص والقطاع العائلى و قطاع العالم الخارجى (غير المقيمين) .

٤/ يشمل قطاع الاعمال العام، قطاع الأعمال الخاص و القطاع العائلى و قطاع العالم الخارجى (غير المقيمين).

شكل (١٨) : توزيع التسهيلات الائتمانية الممنوحة لجهات غير الحكومية بحسب القطاعات ( مارس ٢٠١١ )

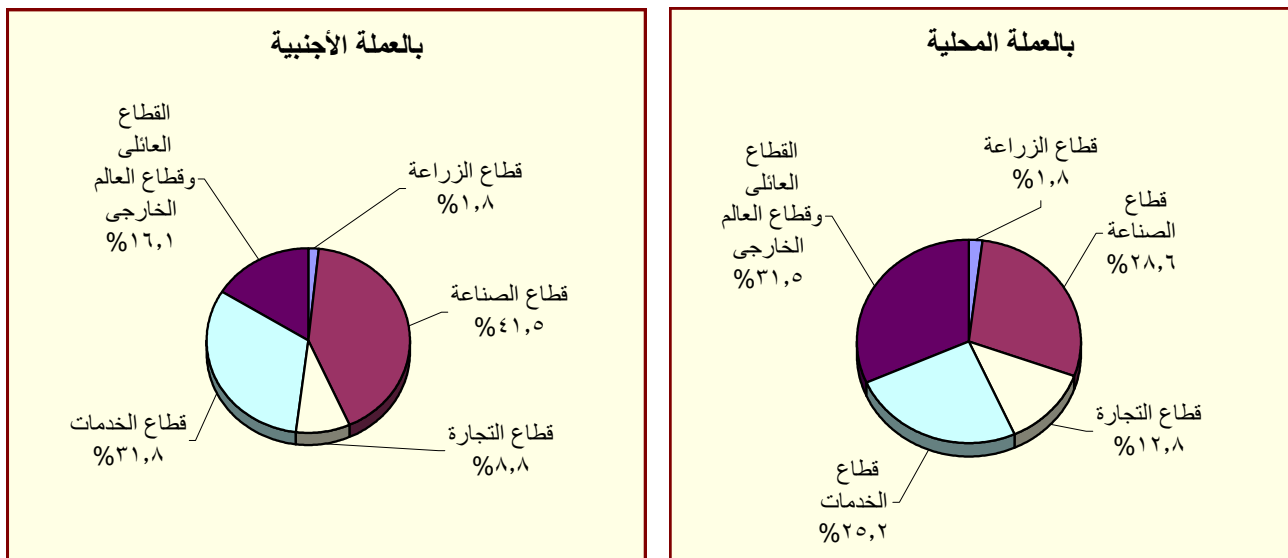

المصدر : البنك المركزى المصرى.

جدول (٢٩) : هيكل أسعار الفائدة المحلية

متوسط سعر الفائدة على القروض (سنة فاقل) <sup>١/٢</sup>	متوسط سعر الفائدة على الودائع ٣ أشهر <sup>١/٢</sup>	سعر العائد على أذون خزائنة ٩١ يوم	سعر العائد على شهادات الإستثمار <sup>١/٣</sup>	سعر العائد على ودائع صندوق توفير البريد <sup>١/١</sup>	سعر خصم البنك المركزى <sup>١/</sup>	متوسط سنوى
١٣,٧٠	٨,٦٩	٨,٣١	١٠,٥٠	١٠,٥٠	١٠,٠٠	٢٠٠٣/٢٠٠٢
١٣,٤٠	٧,٩٦	٨,٤١/	١٠,٥٠	١٠,٥٠	١٠,٠٠	٢٠٠٤/٢٠٠٣
١٣,٣٩	٧,٦٦	١٠,١٢	١٠,٥٠	١٠,٥٠	١٠,٠٠	٢٠٠٥/٢٠٠٤
١٢,٧١	٦,٥٣	٨,٨٢	٩,٥٠	٩,٥٠	٩,٠٠	٢٠٠٦/٢٠٠٥
١٢,٦٤	٦,٠١	٨,٦٥	١٠,٠٠	٩,٥٠	٩,٠٠	٢٠٠٧/٢٠٠٦
١٢,٢٢	٦,٠٩	٦,٩٧	١٠,٠٠	٩,٥٠	١٠,٠٠	٢٠٠٨/٢٠٠٧
١٢,٣٩	٧,٠٣	١١,٣٢	١٠,٠٠	٩,٢٧	٩,٠٠	٢٠٠٩/٢٠٠٨
١١,٣٥	٥,٩٧	٩,٨٦	٩,٥٨	٩,٠٠	٨,٥٠	٢٠٠٩/٢٠١٠
متوسط شهري						
١١,١٠	٦,٠٠	٩,٦٦	٩,٥٠	٩,٠٠	٨,٥٠	ابريل-١٠
١١,٢٠	٥,٩٠	١٠,٠٨	٩,٥٠	٩,٠٠	٨,٥٠	مايو-١٠
--	--	١٠,٢٦	٩,٥٠	٩,٠٠	٨,٥٠	يونيو-١٠
١١,١٠	٦,٣٠	١٠,١٦	٩,٥٠	٩,٠٠	٨,٥٠	يوليو-١٠
١٠,٩٠	٦,٣٠	٩,٧٢	٩,٥٠	٩,٠٠	٨,٥٠	اغسطس-١٠
١٠,٩٠	٦,٤٠	٩,٥٦	٩,٥٠	٩,٠٠	٨,٥٠	سبتمبر-١٠
١١,٠٠	٦,٦٠	٩,٠٦	٩,٥٠	٩,٠٠	٨,٥٠	اكتوبر-١٠
١٠,٩٠	٦,٦٠	٨,٩٣	٩,٥٠	٩,٠٠	٨,٥٠	نوفمبر-١٠
١٠,٧٠	٦,٦٠	٩,٠٦	٩,٥٠	٩,٠٠	٨,٥٠	ديسمبر-١٠
١٠,٧٠	٦,٥٠	٩,٤٩	٩,٥٠	٩,٠٠	٨,٥٠	يناير-١١
١٠,٦٠	٦,٥٠	١٠,٥٩	٩,٥٠	٩,٠٠	٨,٥٠	فبراير-١١
١٠,٧٠	٦,٥٠	١١,٣٢	٩,٥٠	٩,٠٠	٨,٥٠	مارس-١١
--	--	١١,١٨	٩,٥٠	٩,٠٠	٨,٥٠	ابريل-١١

المصدر : البنك المركزى المصرى.

-- بيان غير متاح.

١/ أسعار نهاية الفترة.

٢/ بدءاً من سبتمبر ٢٠٠٥، تعكس البيانات المتوسط المرجح لسعر الفائدة الشهري لمجموعة من البنوك تمثل نحو ٨٠ % من تعاملات الجهاز المصرفى. وقيل هذا التاريخ، تعكس البيانات متوسط بسيط لأسعار الفائدة الأسبوعية لأغلبية البنوك.

٣/ فائدة بسيطة.

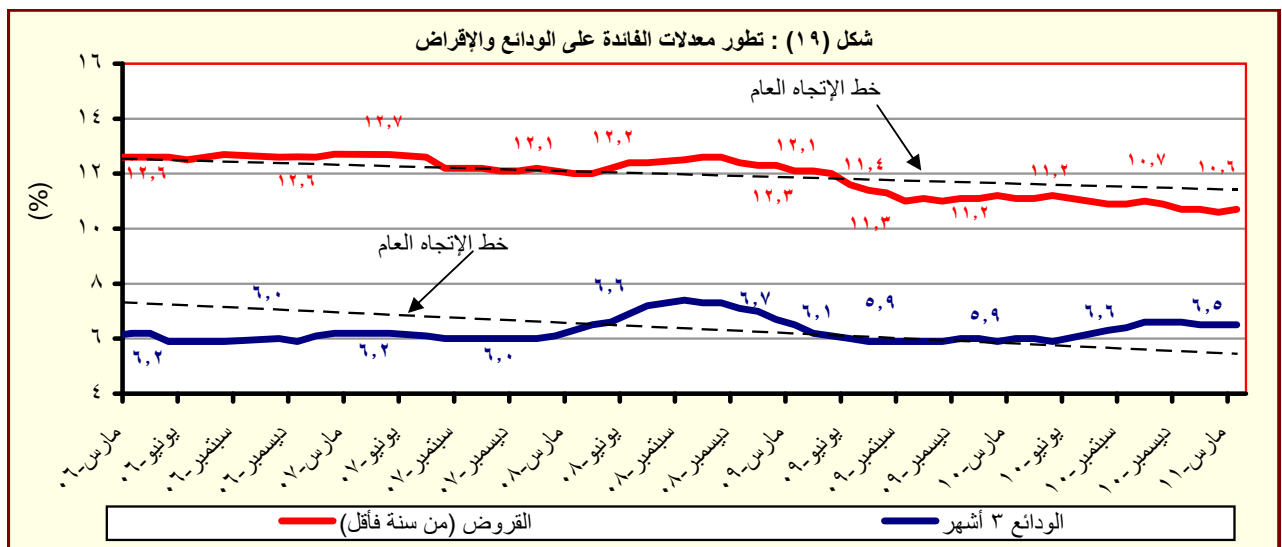

المصدر : البنك المركزى المصرى.

جدول (٣٠) : متوسط أسعار عائد المعاملات بين البنوك (الإنترنت)<sup>١/</sup>

متوسط سنوى	ليلة واحدة	أسبوع	شهر	أكثر من شهر
٢٠٠٣	٨,٤	٩,٤	٩,٧	٩,٩
٢٠٠٤	٨,٢	٩,٨	١٠,٧	١٠,٣
٢٠٠٥	٩,٥	١٠,١	١٠,٤	١٠,٧
٢٠٠٦	٨,٦	٨,٨	٨,٨	٨,٨
٢٠٠٧	٨,٨	٨,٩	٩,٠	٩,١
٢٠٠٨	١٠,٣	١٠,٣	١٠,٢	١٠,٣
٢٠٠٩	٩,٥	٩,٥	٩,١	٩,٦
٢٠١٠	٨,٣	٨,٣	٨,٣	٨,٤
متوسط شهرى				
ابريل-١٠	٨,٢٧	٨,٢٧	٨,٣١	٨,٥١
مايو-١٠	٨,٢٧	٨,٢٧	٨,٣١	٨,٤١
يونيو-١٠	٨,٢٧	٨,٢٨	٨,٣٢	٨,٤٥
يوليو-١٠	٨,٢٧	٨,٢٨	--	٨,٣٥
اغسطس-١٠	٨,٢٦	٨,٢٨	--	--
سبتمبر-١٠	٨,٢٦	٨,٢٧	٨,٢٥	--
اكتوبر-١٠	٨,٢٦	٨,٢٦	٨,٢٩	--
نوفمبر-١٠	٨,٢٦	٨,٢٦	--	٨,٤٠
ديسمبر-١٠	٨,٢٦	٨,٢٧	--	٨,٣٦
يناير-١١	٨,٢٦	٨,٢٧	٨,٥٠	٨,٢٧
فبراير-١١	٨,٧٤	٨,٨٦	--	--
مارس-١١	٨,٩٨	٩,١٦	--	٩,٦٠
ابريل-١١	٨,٩٠	٩,٠٤	--	--

المصدر : البنك المركزى المصرى.

-- بيان غير متاح

١/ تم استخدام بيانات متوسط أسعار العائد بين البنوك (الإنترنت) بدلاً من متوسط تكلفة الاقتراض بين البنوك (كايور) بدءاً من مارس ٢٠٠٣. وتعد أسعار العائد بين البنوك مقياساً أفضل لتطورات السوق لتغطيتها الأوسع لمعاملات البنوك التجارية، والمتخصصة، وبنوك الإستثمار.

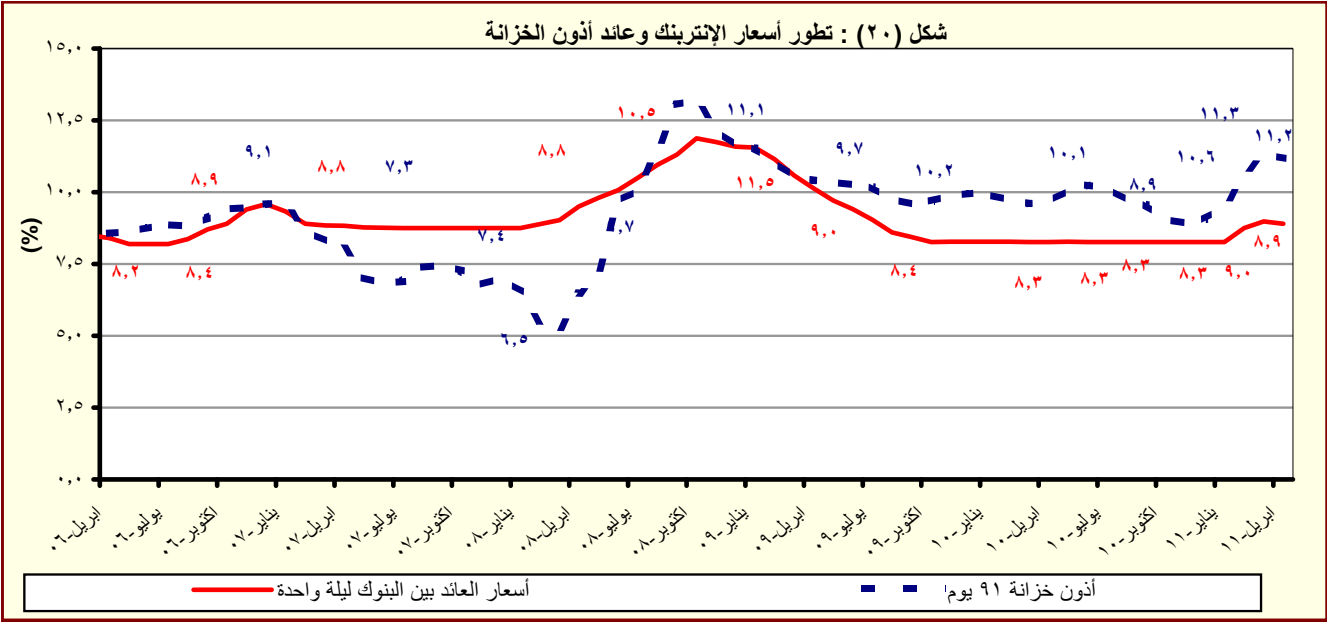

المصدر : البنك المركزى المصرى.

# القسم السابع

## القطاع المالى و الإستثمارات

٥٥	المؤشرات الرئيسية لسوق المال-----	جدول (٣١)
٥٦	عمليات الإستحواذ فى السوق المصرية-----	جدول (٣٢)
٥٧	تطور برنامج الخصخصة-----	جدول (٣٣)
٥٨	أداء مؤشرات IFCG للأسواق الناشئة-----	جدول (٣٤)
٥٩	الأرصدة القائمة لأذون الخزانة وفقاً للقطاعات الحائزة لها-----	جدول (٣٥)
٦٠	محفظة الأوراق المالية لدى البنوك-----	جدول (٣٦)
٦١	صافى الإستثمارات الأجنبية المباشرة موزعة بحسب الدول-----	جدول (٣٧)

جدول (٣١): المؤشرات الرئيسية لسوق المال<sup>١/</sup>

١١-ابريل-١١ <sup>١/</sup>	١١-مارس-١١	١١-يناير-١١	ديسمبر-١٠	يونيو-١٠	يونيو-٠٩	يونيو-٠٨	يونيو-٠٧	يونيو-٠٦	مؤشر EGX-٣٠ (CASE-٣٠ سابقاً) <sup>١/٢</sup>
٥,٠٠٤	٥,٤٦٤	٥,٦٤٧	٧,١٤٢	٦,٠٣٣	٥,٧٠٣	٩,٨٢٧	٧,٨٠٣	٤,٧٧٣	معدل العائد الشهري (%)
-٨,٤	-٣,٢	-٢٠,٩	٦,٥	-٧,٩	-٣,٨	-١١,١	٠,٤	-١١,٠	معدل تذبذب السوق <sup>١/٣</sup>
١,٦	٤,٧	٢,٩	٠,٦	١,٣	٢,٠	١,٠	١,٠	٢,٢	رأس المال السوقى <sup>١/٤</sup> (مليار جنيه)
٣٨٨	٤٠٨	٤٠٧	٤٨٨	٤١٠	٤٦٤	٨١٣	٦٠٢	٣٧٧	نسبة للناتج المحلى الإجمالى <sup>١/٥</sup>
٢٨,٢	٢٩,٦	٢٩,٥	٣٥,٤	٣٤,٠	٤٤,٥	٩٠,٨	٨٠,٨	٦١,٠	عدد الشركات
٢١٢	٢١٢	٢١٢	٢١٢	٢١٥	٣٣٣	٣٧٥	٥٤٤	٦٥٦	الأسهم والسندات المتداولة
١١٤٢٤	١٣٧٩٣	٢٣٩١٣	٢٣٠٩٧	٤٦,٥٠٧	٦٠,٢٨٥	٤٧,١٧١	٣٣,٠٢٧	١٢,٣٩٨	القيمة (مليون جنيه)
-١٧,٢	-٤٢,٣	٣,٥	-٨,٤	٦٠,٩	٦٩,٣	-٣٣,٠	٩,٢	-٤٨,٢	معدل التغير الشهري (%)
-٦٢,٣	-٤٨,٢	-٢٠,٨	-٣٢,٣	-٢٢,٩	٢٧,٨	٤٢,٨	١٦٦,٤	٤,٠	معدل التغير السنوى (%)
--	--	٢٣٣,٩٦٩	٢٢٦,٧٩٩	١٧١,٦٦٥	٩٧,٥٨٦	٨٤,٥٤٧	٦٢,١٣٠	٦٥,٧٢٥	سندات مقيدة (مليون جنيه)
--	--	٢١٠,٨٩٧	٢٠٣,٣٩١	١٥٩,٨٩٠	٩٢,٦٢٥	٧٨,٧٧١	٥٧,٥٩٨	٥٨,٩٥١	حكومية, <sup>١/٦</sup> منها:
--	--	٢١٠,٧٦٧	٢٠٣,٢٦٧	١٥٩,٧٦٧	٩٢,٥٠٠	٧٤,٥٠٠	٥٣,٠٠٠	٤٧,٠٠٠	سندات المتعاملون الرئيسيون
--	--	٦,٦٨٩	٦,٩٦٦	٥,٤٢٣	٣,٠٩٦	٣,٨٨٠	٣,٨٤٣	٦,٧٧٤	شركات
--	--	٦,٤٣٨٩	٦,٤٤٢	٦,٣٥٢	١,٨٦٥	١,٨٦٩	٦٨٩	--	توريق <sup>١/٧</sup>
-٣٠	-١٤٢	-١٣٦	١١٦	٤٣	-١٠,٦	١٩٩	-١,٢٤٠	-٤٣	صافى مشتريات الأجانب
-١٠,٢٧٦	-١٧,٣٧١	-٤٥,٧٩٠	٣٨,٩٩٥	٩٣,٦١٠	٥٦٢	٢٣,٢٥٥	-٢٩٧,٢٧٠	-٦,٩٩٧	القيمة (مليون دولار)
٣٩	٤٠	٣٤	٢٤	٢٢	١٢	٢٠	٣١	٢٥	الكمية (ألف سهم)
									نسبة الكمية إلى جملة الاسهم المتداولة (%)
١٢,٩	١٢,٤	١٢,٣	١٤,٧	١٢,٦	١١,٥	١٥,٧	٢١,٩	١٤,٣	مؤشرات أخرى
٨,٠	٧,٥	٨,٧	٧,١	٧,٥	٧,٢	٦,٥	٤,١	٥,٧	مضاعف الربحية <sup>١/٨</sup>
٢,٣	١,٧	٤,٥	٣,١	٤,٥	١١,٢	٤,٩	٤,٨	٢,٩	العائد على الكوبون (%) <sup>١/٩</sup>
									نسبة السعر إلى القيمة الدفترية (%)

المصدر: البورصة المصرية وهيئة سوق المال والبنك المركزى المصرى.

-- بيان غير متاح.

١/ جدير بالذكر أنه تم إغلاق البورصة المصرية خلال الفترة من ٢٨/١/٢٠١١ وحتى ٢٢/٣/٢٠١١ عقب الأحداث في مصر.

٢/ أكبر ٣٠ شركة من حيث السيولة والقيمة. المؤشر = ١٠٠٠ في ١/١/١٩٩٨.

٣/ على أساس الانحراف المعيارى للعوائد اليومية خلال الفترة.

٤/ يمثل ناتج ضرب عدد الأسهم القائمة فى سعر السوق السائد.

٥/ قامت وزارة التنمية الاقتصادية بتقدير قيمة الناتج المحلى الإجمالى لعام ٢٠١١/٢٠١٠ بنحو ١٣٧٨ مليار جنيه ، مقارنة بناتج محلى إجمالى محقق قدره ١٢٠٦,٧ مليار جنيه في عام ٢٠٠٩/٢٠١٠.

٦/ تتضمن سندات الخزانة (شاملة المتعاملون الرئيسيون)، وسندات الإسكان، وسندات التنمية.

٧/ تم قيد سندات التوريق فى بورصة الأوراق المالية اعتباراً من سبتمبر ٢٠٠٦.

٨/ يعرف أيضا بمعدل السعر على العائد، ويقاس بنسبة سعر السوق لكل سهم إلى أرباحه السنوية.

٩/ محسوب على أداء أنشط ٥٠ شركة.

١٠/ الكوبون السنوى الموزع / سعر السهم الجارى.

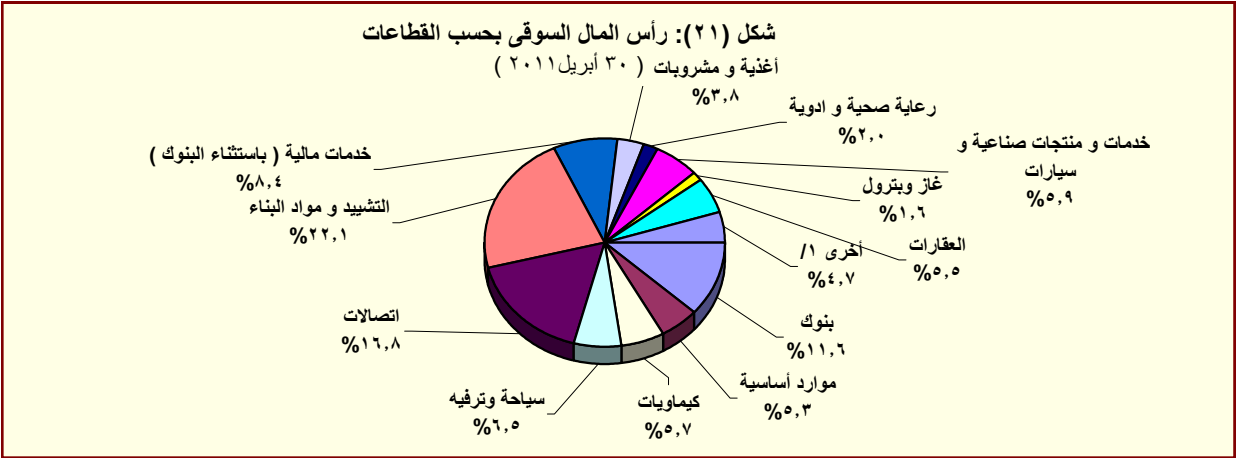

المصدر: النشرة الشهرية لبورصتى القاهرة والإسكندرية.

١/ تتضمن قطاعات المعدات الكهربائية والهندسية، الإعلام، التجارة، تكنولوجيا المعلومات، الزراعة والصيد، الورق والتعبئة والبلاستيك، المطاحن والتخزين، خدمات متنوعة، خدمات التجزئة، و سلع الإستهلاك العائلى.

جدول (٣٢): عمليات الإستحواذ فى السوق المصرية  
( أغسطس ٢٠٠٨ - يناير ٢٠١١ )

التاريخ	المشتري	الورقة المالية	القيمة (مليون جنيه)	نسبة الإستحواذ (%)
يناير-١١	مستثمرون أفراد	بيراميدز كابيتال لتداول الاوراق المالية	٢,٠	١٠,٠
يناير-١١	مجموعة من المستثمرين	بلتون المالية القابضة	٦٤,٨	٨٩,٢
ديسمبر-١٠	البنك الوطنى للتنمية	القاهرة الوطنية للاستثمار والأوراق المالية	٣٣,٩	٢٤,٨
اغسطس-١٠	المصرية القابضة للغازات الطبيعية (ايجاس)	غاز مصر	٦٧٤,٢	٨٠,٠
اغسطس-١٠	شارم دريمز القابضة للسياحة والفنادق	رواد مصر للاستثمار السياحي	٦٢,٩	١٠,١٢
يوليو-١٠	الشركة المصرية العامة للسياحة و الفنادق	التعمير السياحي	٥٦,٦	٦٥,٢٩
يناير-١٠	البنك الأهلى المتحد (شركة مساهمة بحرينية)	البنك الأهلى المتحد (مصر)	٩٨٤,٩	٤٤,٤٠
يناير-١٠	مجموعة سليمان القابضة للاستثمارات المالية <sup>١/</sup>	لورد للاستيراد والتصدير	٨٢,٥	٩٩,٩٨
يناير-١٠	مجموعة سليمان القابضة للاستثمارات المالية <sup>١/</sup>	لورد للصناعات الدقيقة	٩٥,٧	٩٦,٨٧
يناير-١٠	مجموعة سليمان القابضة للاستثمارات المالية <sup>١/</sup>	لورد انترناشونال	٦٥,١	٩٩,٩٨
ديسمبر-٠٩	سامكريت للاستثمار الهندسى	سامكريت مصر	٤٠٧١,٠	٩٩,٦٠
ديسمبر-٠٩	Beltone Partners Holding Ltd	بلتون المالية القابضة	٧٢,٦	٩٩,٨٠
ديسمبر-٠٩	الجونة للنقل السياحى	الشركة الدولية القابضة للفنادق	١٩٤٤,٤	٩٩,٧٠
ديسمبر-٠٩	مستثمرون أفراد	الكان القابضة	١٢,٥	١٢,٧٠
نوفمبر-٠٩	لافارج بيلدينج ماتريلز تريدينج ايجيبث	لافارج للأسمنت مصر	١٥٤٦٦,٠	٥٣,٦٥
اغسطس-٠٩	أوليميك جروب للإستثمارات المالية <sup>٢/</sup>	القاهرة للصناعات المغذية	٦٦,٤	٩٨,٨٠
يونيو-٠٩	أوراسكوم لصيانة مصانع الأسمدة <sup>١/</sup>	المصرية للأسمدة	٣٤٦٨,٨	٩٩,٩٩
ابريل-٠٩	Global Investment And Management Group Limited	المنصورة للراتنجات والصناعات الكيماوية	٢٩,١	٦٩,١٠
ابريل-٠٩	البنك الوطنى للتنمية	الوطنية للزجاج والبلور	١٨٢,٥	٨٨,٣٠
مارس-٠٩	مؤسسة التمويل الدولية (IFC)	بنك الإسكندرية	١١٠٦,٨	٩,٧٥
مارس-٠٩	مستثمر هندى	الإسكندرية للخدمات الطبية - مركز الإسكندرية الطبى	٩٦,٧	٨٦,٣٥
ديسمبر-٠٨	حديد البحر الأحمر	مصر الوطنية للصلب (عتاقة)	١٤,٨	٤,٠٠
ديسمبر-٠٨	حديد البحر الأحمر	مصر الوطنية للصلب (عتاقة)	٣٥٥,٨	٩٦,٠٠
ديسمبر-٠٨	مجموعة من المستثمرين	جنرال للهندسة و المحركات	٢,٦	٤٢,٦٠
اكتوبر-٠٨	النعيم القابضة للاستثمارات	النعيم للاستثمارات المالية	٩,٥	٣٨,٠٠
سبتمبر-٠٨	شركة ماك القابضة للصناعة	شركة الإسفنج المصرية	١٩,٢	٢٨,٨٠
سبتمبر-٠٨	شركة شركاء بلتون القابضة المحدود	بلتون المالية القابضة	٦٨,٦	٩٩,٨٦
سبتمبر-٠٨	Prime Industrial Holding	الوطنية للزجاج والبلور	١٩٢,١	٨٨,٣٢
اغسطس-٠٨	شركة أبو ظبى للخدمات المالية	السلام للوساطة فى الأوراق المالية	٢١,٠	٧٠,٠٠
اغسطس-٠٨	المصرية لصناعة المنسوجات	دايس للملابس الجاهزة	٨٨,٠	٦٠,٠٠
اغسطس-٠٨	مجموعة من المستثمرين	كيماويات البناء الحديث الدولية	١٩,٤	٤٨,٥٠

المصدر: النشرة الشهرية للبورصة المصرية.

١/ القيمة بالدولار الامريكي.

٢/ عملية تبادل أسهم.



جدول (٣٣): تطور برنامج الخصخصة  
(١٩٩١ / ١٩٩٢ - ٢٠٠٩ / ٢٠١٠)\*

(مليون جنيه)

بيع مشروعات قانون ٢٠٣ <sup>١/</sup>		بيع المشروعات المشتركة <sup>٢/</sup>		شركات قطاع عام أخرى		الإجماليات	
العدد	الحصيلة	العدد	الحصيلة	العدد	الحصيلة	العدد	الحصيلة
١١	٤١٨	-	-	-	-	١١	٤١٨
١٤	٨٦٧	-	-	-	-	١٤	٨٦٧
١٢	٩٧٧	-	-	-	-	١٢	٩٧٧
٢٩	٤,٥٩٥	-	-	-	-	٢٩	٤,٥٩٥
٢٣	٢,٤٨٧	-	-	-	-	٢٣	٢,٤٨٧
٣٣	١,٨٢٤	-	-	-	-	٣٣	١,٨٢٤
٣٩	٤,٦٩٤	١	١٤	١	١٤	٤٠	٤,٧٠٨
١١	٢٥٢	٧	١١٨	-	-	١٨	٣٧٠
٧	٧٣	٣	٨٧٩	-	-	١٠	٩٥٢
٦	٤٩	١	٦٤	-	-	٧	١١٣
٩	٤٢٨	٤	١١٥	-	-	١٣	٥٤٣
١٦	٨٢٤	١٢	٤,٨١٩	-	-	٢٨	٥,٦٤٣
٤٧	١,٨٤٣	١٧	٧,٦٤٧	١	٥,١٢٢	٦٥	١٤,٦١٢
٤٥	٢,٧٧٤	٧	١,٥٥٩	١	٩,٢٧٤	٥٣	١٣,٦٠٧
٢٠	٧٤٥	١٦	٣,٢٣٨	-	-	٣٦	٣,٩٨٣
١٥	١,١٣٠	٢	٨٣	-	-	١٧	١,٢١٣
-	-	٤	٥٠	-	-	٤	٥٠

المصدر: وزارة الإستثمار

# بيانات معدلة.

\* بيانات مبدئية . جدير بالذكر أنه قد تم إرجاء برنامج الخصخصة خلال معظم السنة المالية ٢٠٠٨/٢٠٠٩ فى ضوء إعداد "برنامج الملكية الشعبية" والذي تم تأجيله من جراء أثر الأزمة المالية العالمية على السوق المحلى.

١/ يتضمن بيع الأراضى غير المستغلة.

٢/ تعبر بيانات الشركات المشتركة عن قيمة مساهمة القطاع العام بها.

جدول (٣٤): أداء مؤشرات IFCI / S&P للأسواق الناشئة <sup>١/</sup>

الترتيب	الأسواق الناشئة <sup>٢/</sup>	العائد (%)	
		التغير الشهري ابريل-١١	التغير السنوي (منذ بداية العام) ابريل-١١
١	المجر	١٢,١	٣٤,٨
٢	بولندا	١٠,٤	١٨,٩
٣	التشيك	٩,٤	٢٥,٦
٤	تركيا	٩,٣	٥,٣
٥	شيلي	٨,٤	-١,١
٦	الفلبين	٦,٦	٤,٤
٧	تايلان	٦,٢	١,٨
٨	تايلاند	٦,٢	٨,٠
٩	كوريا	٦,٠	١٢,٩
١٠	اندونيسيا	٥,٤	٩,٨
١١	جنوب افريقيا	٥,٠	١,٢
١٢	ماليزيا	٢,٠	٧,٠
١٣	الصين	٢,٠	٦,٠
١٤	المكسيك	١,٩	٢,١
١٥	الهند	-٠,١	-٦,٢
١٦	روسيا	-٠,٣	١٣,٧
١٧	البرازيل	-٠,٦	١,١
١٨	المغرب	-٢,٠	-١,٩٦٠
١٩	بيرو	-٦,٦	-١٨,٣
٢٠	مصر	-٨,١	-٣٠,١

المصدر: التقرير الشهري للبورصة المصرية

١/ بناء على مؤشر أسعار ستاندرد آند بورز/ هيئة التمويل الدولية (IFCI). يقيس المؤشر الأداء اليومي لأكثر الأسهم نشاطاً في البورصات المحلية، حتى لو لم تكن متاحة أمام المستثمرين الأجانب.

٢/ تم استبعاد الأرجنتين من مؤشر أسعار ستاندرد آند بورز/ هيئة التمويل الدولية (IFCI) إعتباراً من ٢١ سبتمبر ٢٠٠٩، كما كان قد تم استبعاد فنزويلا من مؤشرات ستاندرد آند بورز/ هيئة التمويل الدولية للأسواق الناشئة في ١١ ابريل ٢٠٠٧.

جدول (٣٥): الأرصدة القائمة لأذون الخزانة وفقا للقطاعات الحائزة لها

(مليون جنيه)

	يونيو-٠٦	يونيو-٠٧	يونيو-٠٨	يونيو-٠٩	يونيو-١٠	ديسمبر-١٠	يناير-١١	فبراير-١١	مارس-١١
إجمالي الأرصدة القائمة	١٠٣,١٤٤	١١٨,٦٥٧	١٤٦,٤٣٩	٢٣٩,٠٨٠	٢٦٦,١٢١	٢٨١,٨٦٥	٢٩١,٨٦٥	٣٠٢,٨٦٥	٣٢٠,٣٩٠
العملاء الاجانب	--	--	--	٤,٩٤٥	٣٨,٣٧٠	٥٩,٣٥٠	٥٧,٧٠٩	٣٣,٨٩٠	٣٠,٦٣٢
شركات التعامل فى الأوراق المالية	١١	٠	١٧	٩٨٨	٨٠٠	١,٢٨٢	١,٣٨٨	١,٦٤٥	١,٢١٨
الشركات القابضة و الإستثمارية	١٩٠	١١١	٧١	٥,٢٠٨	٥,٩٢٦	٦,٧١٩	٦,١١٩	٦,٧٤٣	٦,٣١٠
البنوك	٨٣,٤٠٠	٧٦,٢٧١	١٠٠,٠٦٣	١٩٤,٩٢٩	١٧٦,٥٢٠	١٦٥,٨٩٨	١٦٧,٤٥٢	٢٠٢,٧٣٧	٢٢١,٩٣٢
بنوك قطاع عام	٤٦,٥٨٤	٤٢,٧٤٧	٥٩,٤٢٩	١١٠,٤٨٢	٩١,٢٧٦	٧٤,٩٣٠	٧٦,٧٧٧	١١٠,٥٨٣	١٢٣,٣٣٨
بنوك قطاع خاص	٣٦,٤١٦	٣١,٩٦٤	٣٨,٧٨٣	٦٧,٥٧٠	٦٦,٥٣٠	٧٥,٣٣٠	٧٦,٤٦٢	٨٠,٢٨٨	٨٦,٧٠٩
بنوك فروع أجنبية	--	--	--	٩,٢٢٢	١٠,٧٤٨	٨,٩٧١	٨,٤٠٧	٦,٥١٦	٧,٢٧٨
بنك الإستثمار القومى	٤٠٠	١,٥٦٠	١,٨٥١	٢,٧١٥	٢,٧٤٩	١,٢٠٢	١,٢٤٣	١,٢٤٣	١,٤٩٨
بنوك متخصصة	--	--	--	٤,٩٤٠	٥,٢١٧	٥,٤٦٥	٤,٥٦٣	٤,١٠٧	٣,١٠٩
شركات التأمين	١٧٢	٨٠	٨١	١,٥٦٨	١,٨٠٣	٢,٤٤١	٢,٥١٥	٢,٥١٠	٣,٣٧٥
قطاع عام	٠	٦٦	--	١,٠٩٥	٩٤١	١,٦٢٠	١,٦٠٩	١,٥٤٩	٢,٢٤١
قطاع خاص <sup>١/</sup>	١٧٢	١٤	--	٤٧٣	٨٦٢	٨٢١	٩٠٦	٩٦١	١,١٣٤
صناديق الإستثمار	٥,١٠٥	٦,٣٩٩	١٢,٤٤٢	٢٤,٧٣١	٣٣,٠٣٤	٣٠,٠٥٩	٣٩,٢٦٥	٣٨,٠٢٨	٣٨,٥٧٠
صناديق التأمين	١,٨٩٨	٢,٥١١	١,٠١٦	١,٠٩٦	٧٥٧	٧,٨٤٣	٧,٩٥٦	٨,٠٨٥	٨,٩٣٠
قطاع الاسكان و التعمير	--	--	--	١٦٨	١٩٧	٢٥٠	١٧٩	٥٢٥	٦٢١
قطاع التجارة	٠	٠	٠	٣	٥٠	١١	٩	١٠	١٢
قطاع الصناعات التحويلية	٣٩	٧١	٦٠	٩١	٢٢٩	٣٣١	٢٥٥	٢٧١	٣٠١
القطاع المالى	--	--	--	٤٢	٥٣١	٧٧٢	٦٨٨	٦١٩	٤٧٠
قطاع النقل و المواصلات/ الكهرباء/ غاز/ صحة	--	--	--	١	٢١	٢٤	٢٧	٢٩	٤٥
القطاع الافراد	١١٤	١٣٤	١١	٤٩٥	١,٨١٦	١,٧٩٥	١,٧١٢	١,٦١٣	٢,٣٣١
قطاع البترول و التعدين	--	--	--	٢,٠١٠	١,٩٢٢	٧١٢	١,٠١٥	١,٢١٩	٨٧٠
قطاع الخدمات	٢٥١	٢٩٩	١١٢	٩٤	٨٥٠	٩٧٤	١,٠٧١	٦٣٨	٨٢٦
مجالات أخرى <sup>٢/</sup>	١,٦٥٨	١٣٩	٤٠٦	٢,٧١١	٣,٢٩٥	٣,٤٠٤	٤,٤٠٥	٤,٣٠٣	٣,٩٤٧

المصدر: البنك المركزى المصرى.

-- بيان غير متاح.

١/ يتضمن شركات التأمين الخاصة و الفروع الاجنبية.

٢/ تتضمن ٤٥ مليار جنيه أذون خزانة (صكوك) أصدرت لصالح البنك المركزى المصرى وفقاً للإتفاق مع وزارة المالية لاستخدامها فى عمليات السوق المفتوح. وجدير بالذكر فقد تم إهلاك كافة الاذون المصدرة لصالح البنك المركزى خلال الربع الأول من عام ٢٠٠٦/٢٠٠٧.

جدول (٣٦) محفظة الأوراق المالية لدى البنوك <sup>١/</sup>

(مليون جنيه)

١١-مارس	١١-فبراير	١١-يناير	١٠-ديسمبر	١٠-يونيو	٠٩-يونيو	٠٨-يونيو	٠٧-يونيو	٠٦-يونيو	
٤٥١,٣٩٨	٤٣٢,٧٧٤	٤١٣,٤٢٣	٤٤١,١٧٩	٤٠٥,٨٩٥	٣٣٢,٥٩٧	٢٠١,٨٥٨	١٧٦,٠٩٨	١٩٣,٩٦٥	إجمالي الأوراق المالية
٤٢١,١٢٠	٤٠٥,١٩٤	٣٧٣,٢٣٩	٣٦٣,٥٩٩	٣٣٨,٨٣٤	٢٩٧,١٩٤	١٦٨,١٨٢	١٤٣,٥٩٨	١٦٢,٤٠٣	بالعملة المحلية
٣٠,٢٧٨	٢٧,٥٨٠	٤٠,١٨٤	٧٧,٥٨٠	٦٧,٠٦١	٣٥,٤٠٣	٣٣,٦٧٦	٣٢,٥٠٠	٣١,٥٦٢	بالعملة الأجنبية
٣٨٩,٩٣٧	٣٧٣,٢٠٢	٣٤١,٠١٨	٣٤١,٧٤٧	٣١٨,٨٧٦	٢٧٦,٠٩٥	١٤٨,٦٦٥	١١١,٢٨٨	١٣١,٢١٣	القطاع الحكومي
٣٨٥,٧٧٧	٣٦٩,١٣٥	٣٣٧,٠٣١	٣٢٥,٩٨٩	٣٠٣,٢٩٧	٢٦٢,٠٤٤	١٣٥,١٢٩	٩٦,٦٥٢	١١٥,١٤٦	بالعملة المحلية ومنها:
٤,١٦٠	٤,٠٦٧	٣,٩٨٧	١٥,٧٥٨	١٥,٥٧٩	١٤,٠٥١	١٣,٥٣٦	١٤,٦٣٦	١٦,٠٦٧	بالعملة الأجنبية
-	-	-	-	-	-	-	١٧,٦١٧	٢١,٥٦٣	صكوك البنك المركزي (بالعملة المحلية)
١,٠٦٩	١,٠٣٧	١,٠٣٧	١,٠٨٦	١,٠٥٢	١,٣٣٨	١,٤١٤	٧٦١	٨٥٩	قطاع الأعمال العام
١,٠٦٩	١,٠٣٧	١,٠٣٧	١,٠٨٦	١,٠٥٢	١,٣٣٨	١,٤١٤	٧٦١	٨٥٩	بالعملة المحلية
-	-	-	-	-	-	-	-	-	بالعملة الأجنبية
٣٩,٩٤٠	٤٠,٦٤١	٤٠,٧٨٧	٤١,٨١٦	٣٩,٩٩١	٣٩,٢٨٧	٣٦,٥٢٣	٣٢,٠٤٢	٢٨,٣٨٠	قطاع الأعمال الخاص
٣٤,١٨٤	٣٤,٩٣٢	٣٥,٠٨١	٣٦,٤٣٤	٣٤,٣٩٤	٣٣,٧٥٥	٣١,٦٠٩	٢٨,٥٦٨	٢٤,٨٣٥	بالعملة المحلية
٥,٧٥٦	٥,٧٠٩	٥,٧٠٦	٥,٣٨٢	٥,٥٩٧	٥,٥٣٢	٤,٩١٤	٣,٤٧٤	٣,٥٤٥	بالعملة الأجنبية
٢٠,٤٥٢	١٧,٨٩٤	٣٠,٥٨١	٥٦,٥٣٠	٤٥,٩٧٦	١٥,٨٧٧	١٥,٢٥٦	١٤,٣٩٠	١١,٩٥٠	قطاع العالم الخارجى (غير المقيمين)
٩٠	٩٠	٩٠	٩٠	٩١	٥٧	٣٠	٠	٠	بالعملة المحلية
٢٠,٣٦٢	١٧,٨٠٤	٣٠,٤٩١	٥٦,٤٤٠	٤٥,٨٨٥	١٥,٨٢٠	١٥,٢٢٦	١٤,٣٩٠	١١,٩٥٠	بالعملة الأجنبية

المصدر: البنك المركزى المصرى

-- لا يوجد إصدار خلال الفترة المشار إليها.

١/ غير متضمن محفظة الأوراق المالية لدى البنك المركزى المصرى.

جدول (٣٧): صافى الإستثمارات الأجنبية المباشرة موزعة بحسب الدول

(مليون دولار)

بيان ربع سنوى				بيان سنوى				صافى الاستثمارات الأجنبية المباشرة
اكتوبر- ديسمبر *١١/١٠	يوليو - سبتمبر *١١/١٠	ابريل- يونيو *١٠/٠٩	اكتوبر-ديسمبر *١٠/٠٩	٢٠٠٦/٢٠٠٥	٢٠٠٧/٢٠٠٦	٢٠٠٨/٢٠٠٧	٢٠٠٩/٢٠٠٨	
٦٥٦	١٥٩٧	٢٤٢٦	٨٩٥	٦٧٥٨	٨١١٣	١٣٢٣٧	١١٠٥٣	٦١١١
٢٣٤١	٣١٢٢	٣٤٦٦	١٩٨٩	١١٠٠٨	١٢٨٣٦	١٧٨٠٢	١٣٠٨٤	٩٠٩٨
٨٢٢,٤	٤٢٧,٣	٤٠٨,٠	٣٥٣,٢	١٤٢٤,٩	٣٥١٥,٠	٦٤٤٧,٨	٤٦٨١,٣	٤٥٥٣,٥
٩٤,١	٤٣,٤	٢٦,٣	٣٤,٩	١٠٩,٧	١٠٢,٦	٢٥٠,٣	٩٧,٢	١١٣,٦
٧٧,٥	٢٩,١	١١٦,٦	٤١,٣	٢٨٦,٢	٢٥٤,٣	١٣٠٢,٧	٣٦,٧	٥٦٥,٧
٤٤٦,٢	١٨٨٧,٧	١٣٧١,٨	٨٦٧,٣	٤٩٢٦,١	٣٢٣١,٨	٣٢٣٩,٣	٢٢٠٩,٦	١٧٢٤,٧
٢,٧	٢٥,٣	٥,١	١٤,٢	٨٠,٥	٢٧,٠	٢٠,٨	٦,٧	٣٦١,٤
١٩,٧	٨٥,٧	٣١,٢	٦٢,٥	١٢٨,٨	١٣٤,٠	٥٥,٧	٣٩,٦	٨,٤
١٨,٧	١١٢,٨	١٠١,٠	٣٧,٩	٣٢٣,٤	٥١٤,١	٣٦٥,٤	٢٠٤,٠	٩٩,٠
١٨٥,٧	٤٢,٨	٧٥,٦	٥٨,٣	٣٠٣,٥	١٠٣٧,٤	٧٢٦,٢	٣٠٤٩,٥	٦٣,٠
١٤,٠	٥,٠	١١٤,٦	٣,٣	١٨٨,٧	١١٨,٠	١٥٩٧,٢	٢٤,٨	٧٢,٥
٢٢,٧	١٦,٦	٢٨,٠	٧,٨	٦٤,١	٢٠,٥	٣٩,٦	١٨,٦	٦٥,٦
٣,٣	٣,٣	٢,٧	٠,٥	٩,٨	١١,١	٤,٩	١,٢	٠,٠
٨٠,٦	٢٤,١	٤١,٤	٢٠,١	١١١,٤	١٥٤,٦	٢٣٦,٠	٤٩,٤	٧٨,٣
٥٥٣,١	٤١٩,٢	١١٤٣,٥	٤٨٧,٤	٣٠٥١,٠	٣٧١٥,٧	٣٥١٦,٣	٢٦٦٥,٧	١٣٩٢,٢
١٦٨٥-	١٥٢٥-	١٠٤٠-	١٠٩٤-	٤٢٥٠-	٤٧٢٣-	٤٥٦٦-	٢٠٣١-	٢٩٨٧-

المصدر: البنك المركزى المصرى  
\* أرقام مبدئية.

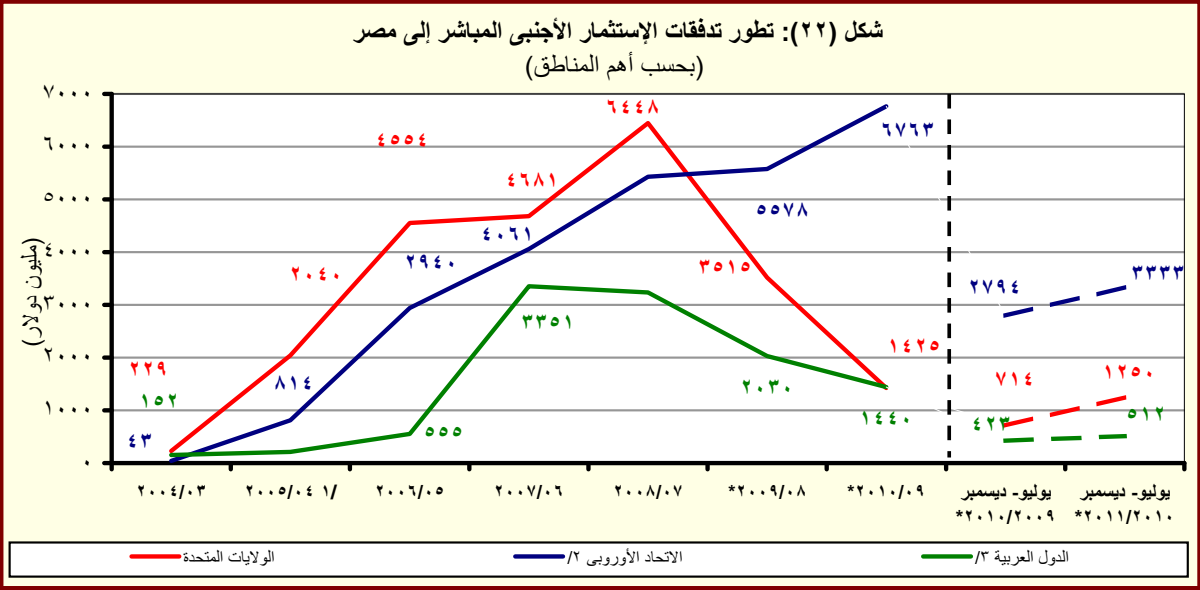

المصدر: البنك المركزى المصرى  
\* مبدئى.

<sup>١/</sup> تشمل إستثمارات فى قطاع البترول بقيمة ٢٦٣٨ مليون دولار.

<sup>٢/</sup> تتضمن النمسا وبلجيكا والدنمارك وقبرص وفرنسا وألمانيا واليونان وإيطاليا ولوكسمبورج والبرتغال ورومانيا وأسبانيا والسويد وهولندا والمملكة المتحدة.

<sup>٣/</sup> تشمل البحرين والأردن والكويت ولبنان وليبيا وعمان وقطر والسعودية وتونس والإمارات ودول عربية أخرى.

# القسم الثامن

## معاملات القطاع الخارجى

ميزان المدفوعات - ميزان المعاملات الجارية (بيان سنوى)-----	٦٥	جدول (٣٨)
ميزان المدفوعات - ميزان المعاملات الرأسمالية (بيان سنوى)-----	٦٦	جدول (٣٩)
ميزان المدفوعات - ميزان المعاملات الجارية (بيان ربع سنوى)-----	٦٧	جدول (٤٠)
ميزان المدفوعات - ميزان المعاملات الرأسمالية (بيان ربع سنوى)-----	٦٨	جدول (٤١)
مؤشرات قياس أداء معاملات القطاع الخارجى-----	٦٩	جدول (٤٢)
بيانات التجارة الخارجية : الميزان التجارى طبقاً للتصنيف الوظيفى للأمم المتحدة-----	٧٠	جدول (٤٣)
بيانات التجارة الخارجية : الصادرات طبقاً للتصنيف الوظيفى للأمم المتحدة-----	٧١	جدول (٤٤)
بيانات التجارة الخارجية : الواردات طبقاً للتصنيف الوظيفى للأمم المتحدة-----	٧٢	جدول (٤٥)
حصيلة الصادرات البترولية-----	٧٣	جدول (٤٦)
أهم مؤشرات قطاع السياحة-----	٧٣	جدول (٤٧)
حركة الملاحة فى قناة السويس-----	٧٣	جدول (٤٨)
الصادرات حسب التوزيع الجغرافى-----	٧٣	جدول (٤٩)

جدول (٣٨): ميزان المدفوعات - ميزان المعاملات الجارية  
بيان سنوى

(مليون دولار)

يوليو- ديسمبر ٢٠١١/٢٠١٠ *	يوليو- ديسمبر ٢٠١٠/٢٠٠٩ *	٢٠١٠/٢٠٠٩	٢٠٠٩/٢٠٠٨	٢٠٠٨/٢٠٠٧	٢٠٠٧/٢٠٠٦	٢٠٠٦/٢٠٠٥	
١٣,٣٢٢-	١١,٩٢٩-	٢٥,١٢٠-	٢٥,١٧٣-	٢٣,٤١٥-	١٦,٢٩١-	١١,٩٨٦-	الميزان التجارى <sup>١/</sup>
١٢,٦٦٨	١١,٥١٧	٢٣,٨٧٣	٢٥,١٦٩	٢٩,٣٥٦	٢٢,٠١٨	١٨,٤٥٥	الصادرات
٥,٤٣٠	٤,٩٨٧	١,٠٢٥٩	١١,٠٠٥	١٤,٤٧٣	١٠,١٠٨	١٠,٢٢٢	بترولى
٧,٢٣٨	٦,٥٣٠	١٣,٦١٥	١٤,١٦٤	١٤,٨٨٣	١١,٩١٠	٨,٢٣٣	غير بترولى
٢٥,٩٩٠-	٢٣,٤٤٦-	٤٨,٩٩٣-	٥٠,٣٤٢-	٥٢,٧٧١-	٣٨,٣٠٨-	٣٠,٤٤١-	الواردات
٢,٩٣٤-	٢,١٩٦-	٥,١٦١-	٧,٠٣٢-	٩,٥٦١-	٤,١٢٨-	٥,٣٥٩-	بترولى
٢٣,٠٥٦-	٢١,٢٥٠-	٤٣,٨٣٢-	٤٣,٣١٠-	٤٣,٢١٠-	٣٤,١٨٠-	٢٥,٠٨٢-	غير بترولى
٥,٥٨٤	٦,٢٨٤	١,٠٣٣٩	١٢,٥٠٢	١٤,٩٦٦	١١,٤٩٨	٨,١٩١	الخدمات (صافى)
١٣,٠٤٨	١٢,٢٧٠	٢٣,٥٦٣	٢٣,٨٠١	٢٧,٤٢١١	٢٠,٤٥٦	١٧,٤٣٨	المتحصلات
٤,١٧٠	٣,٤٧٠	٧,٢١٧	٧,٤٨١	٧,٥٦٠	٦,٣٧١	٤,٩٤٧	النقل
٢,٥٠٨	٢,٢٦٢	٤,٥١٧	٤,٧٢١	٥,١٥٥	٤,١٧٠	٣,٥٥٩	ومنه: قناة السويس
٦,٩٤٣	٦,٠٠٧	١١,٥٩١	١٠,٤٨٨	١٠,٨٢٧	٨,١٨٣	٧,٢٣٥	السياحة والسفر
٢١١	٥٠٦	٨٢٩	١,٩٣٧	٣,٢٨٩	٣,٠٤٥	٢,٠٠٢	دخل الاستثمار
٦٩	٩٨	٢١٨	٢٥٣	١٨٨	٢٥٤	٣٥٨	خدمات حكومية
١,٦٥٥	٢,١٨٩	٣,٧٠٨	٣,٦٤٣	٥,٣٤٧	٢,٦٠٣	٢,٨٩٦	متحصلات أخرى
٧,٤٦٤	٥,٩٨٦	١٣,٢٢٤	١١,٢٩٩	١٢,٢٤٥	٨,٩٥٧	٩,٢٤٧	المدفوعات
٨٣٩	٦٠٧	١,٢٣٠	١,٤٩٢	١,٦٢٠	١,٢٧٣	١,٢١٥	النقل
١,٢٢٨	١,٣١٦	٢,٣٢٨	٢,٧٣٩	٢,٨٩٥	١,٩١٨	١,٦٢٠	السياحة والسفر
٣,٠٣٨	١,٨٥٥	٥,١٩٤	١,٧٨٣	١,٩٣٠	١,٨٦٨	١,٤٧١	مدفوعات عن الاستثمار
٢٨٠	٢٨٥	٥٥٤	٦٢١	٦٧٥	٦٠٨	٥٨٧	ومنه: فوائد مدفوعة
٧٩٦	٦٠٤	١,٠٣٥	١,١٨٢	١,٣١٤	١,١٩٦	١,٣٢٠	المدفوعات الحكومية
١,٥٦٢	١,٦٠٣	٢,٩٣٩	٤,١٠٢	٤,٤٨٦	٢,٧٠٣	٣,٦٢٢	مدفوعات أخرى
٧,٧٣٨-	٥,٦٤٥-	١٤,٧٨١-	١٢,٦٧١-	٨,٤٤٩-	٤,٧٩٢-	٣,٧٩٥-	السلع والخدمات (صافى)
٦,٣٣٨	٤,٣٦٢	١٠,٤٦٣	٨,٢٤٧	٩,٣٣٨	٧,٠٦١	٥,٥٤٧	التحويلات (صافى)
١٦٧	٩٠٢	٩٥٤	٦١٤	٩٦١	٨٠٠	٥٧٢	التحويلات الرسمية (صافى)
٦,١٧٠	٣,٤٦٠	٩,٥٠٩	٧,٦٣٢	٨,٣٧٧	٦,٢٦١	٤,٩٧٥	التحويلات الخاصة (صافى)
١,٤٠١-	١,٢٨٣-	٤,٣١٨-	٤,٤٢٤-	٨٨٨	٢,٢٦٩	١,٧٥٢	الميزان الجارى

المصدر: البنك المركزى المصرى.

\* مبدئى.

١/ يتضمن صادرات و واردات المناطق الحرة.

ملحوظة: بيانات التجارة فى هذا الجدول تم تجميعها من مصادر الجهاز المصرفى طبقاً للتدفقات النقدية. وقد تختلف هذه البيانات عن البيانات المجمعة لدى الجهاز المركزى للتعبئة العامة والإحصاء والمبنية على أساس التدفقات السلعية وفقاً لسجلات مصلحة الجمارك .

شكل (٢٣): توزيع متحصلات ميزان المعاملات الجارية

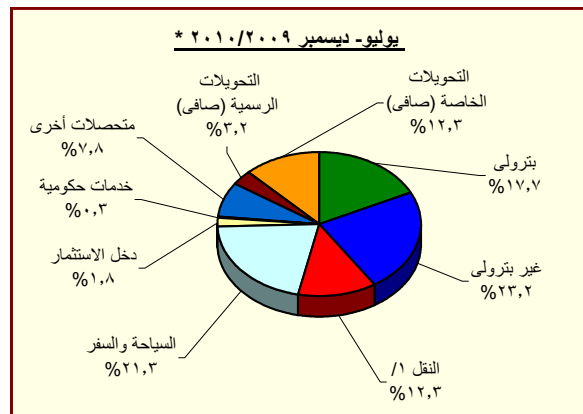
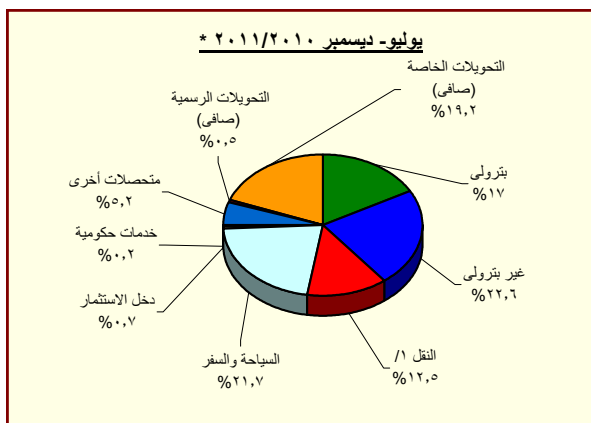

المصدر: البنك المركزى المصرى.

\* مبدئى.

١/ يتضمن متحصلات قناة السويس.

جدول (٣٩): ميزان المدفوعات (تابع) - ميزان المعاملات الرأسمالية  
بيان سنوى

(مليون دولار)

يوليو- ديسمبر ٢٠١١/٢٠١٠	يوليو- ديسمبر ٢٠١٠/٢٠٠٩	٢٠١٠/٢٠٠٩	٢٠٠٩/٢٠٠٨	٢٠٠٨/٢٠٠٧	٢٠٠٧/٢٠٠٦	٢٠٠٦/٢٠٠٥	
٢,٨١٧	٣,٢٨٦	٨,٣٢٥	٢,٢٨٥	٧,٥٥٨	٨٥٣	٣,٥١١	ميزان المعاملات الرأسمالية
١٩-	١٦-	٣٦-	٣-	٢	٣٩-	٣٨-	الحساب الرأسمالى
٢,٨٣٧	٣,٣٠٢	٨,٣٦٢	٢,٢٨٧	٧,٥٥٥	٨٩٢	٣,٥٤٩	الحساب المالى
٤٣٤-	٢٣٥-	٩٧٧-	١,٣٤١-	١,١١٣-	٥٣٦-	١٤٥-	تدفقات الاستثمار فى الخارج
٢,٢٥٣	٢,٦٢٦	٦,٧٥٨	٨,١١٣	١٣,٢٣٧	١١,٠٥٣	٦,١١١	تدفقات الاستثمارات المباشرة فى مصر (صافى) <sup>١/</sup>
٥٣-	١٣١-	٥٢٢-	٤١١-	٩٦٠-	٥٥٨-	٧٢٩-	استثمارات محفظة الأوراق المالية للخارج
٤,٥٧١	١,٥٦٤	٧,٨٧٩	٩,٢١١-	١,٣٧٤-	٩٣٧-	٢,٧٦٤	صافى تدفقات محفظة الأوراق المالية فى مصر <sup>٢/</sup>
٦٢٣	١٩٣-	١,٣٥٧	١,٠١٣-	٧٧٥	٥٥١-	٢,٦٩٠	و منها السندات <sup>٣/</sup>
٣,٥٠٠-	٥٢١-	٤,٧٧٧-	٥,١٣٦	٢,٢٣٦-	٨,١٣١-	٤,٤٥٢-	صافى الاستثمارات الأخرى
٤٧٧	١,٥٨٧	٢,٣٥٠	١,٢٥٢	١,١٧٨	٢,٠٣٩	١,٤٢٦	صافى الاقتراض
٧٦١-	٥٥٨-	٥٢٣-	١٢٢	٦٥٨-	٢٣٤-	٩٢٨-	القروض المتوسطة وطويلة الأجل
٢٤٦	٣٢٣	١,٢٢٩	٢,٠١٠	١,٠٠٩	١,٧٨٠	٧٩٦	المستخدم
١,٠٠٧-	٨٨١-	١,٧٥٢-	١,٨٨٩-	١,٦٦٦-	٢,٠١٥-	١,٧٢٣-	السداد
١٠-	٤-	٤٠-	٤٢٩-	١٤٤-	١٩٢-	١٠١-	تسهيلات موردين ومشتريين متوسطة الأجل
٤٤	٤٢	٥٢	٦٠	٢٠	٨٩	٦٢٥	المستخدم
٥٤-	٤٦-	٩٢-	٤٨٩-	١٦٤-	٢٨١-	٧٢٧-	السداد
١,٢٤٨	٢,١٤٩	٢,٩١٣	١,٥٥٩	١,٩٧٩	٢,٤٦٥	٢,٤٥٥	صافى تسهيلات موردين ومشتريين قصيرة الأجل
٤,٧٩٦-	٣,٢٨٠-	٩,٦٦٩-	٣,٧٤٤	٤,٤٠٣-	١٠,٩٤٢-	٥,١٠٣-	أصول أخرى
٢٢-	٨٧-	٤١-	٤٩	٤٨-	٢١٥-	٣	البنك المركزى المصرى
٣,٨١٠-	٤٠٧	٢,٠٧٣-	٨,٣١٤	٢,٤٨٦-	٩,٩٠١-	٤,١٩٨-	البنوك الأخرى
٩٦٤-	٣,٦٠٠-	٧,٥٥٥-	٤,٦١٩-	١,٨٦٨-	٨٢٦-	٩٠٨-	أخرى
٨١٩	١,١٧٢	٢,٥٤٢	١٤٠	٩٨٩	٧٧١	٧٧٥-	خصوم أخرى
٦	١,٢٠٧	١,١٨٧	٦	٠	١٦	٢	البنك المركزى المصرى
٨١٢	٣٦-	١,٣٥٥	١٣٤	٩٨٩	٧٥٥	٧٧٧-	البنوك الأخرى
٨٤٥-	٦٤٨	٦٥٢-	١,٢٣٨-	٣,٠٢٥-	٢,١٦٠	٢,٠١٠-	السهم والخطأ (صافى)
٥٧٢	٢,٦٥١	٣,٣٥٦	٣,٣٧٨-	٥,٤٢٠	٥,٢٨٢	٣,٢٥٣	الميزان الكلى

المصدر: البنك المركزى المصرى.

\* مبدئى.

١/ تتضمن استثمارات أجنبية مباشرة فى قطاع البترول منذ الربع الأول من العام المالى ٢٠٠٥/٠٤.

٢/ تتضمن ٢٠٠٨/٠٧ سندات بالجنه المصرى(تدفقات للداخل)، و صافى تعاملات الأجانب فى أذون الخزانة المصرية (تدفقات للداخل)، بالإضافة إلى صافى تعاملات الأجانب فى شهادات الإيداع المصرية (تدفقات للخارج).

٣/ بدءاً من نوفمبر ٢٠٠٣، قام البنك المركزى المصرى بتغيير التئويب الخاص بالسندات الدولارية السيادية ( أصدرت فى يوليو ٢٠٠١ بقيمة ١,٥ مليار دولار) لتوضع تحت بند صافى إستثمارات المحافظ فى مصر بدلاً من صافى الاقتراض كما كان متبع فى السابق. قيم السندات عاليه غير متضمنة تلك المملوكة من قبل المؤسسات المقيمة داخل مصر.

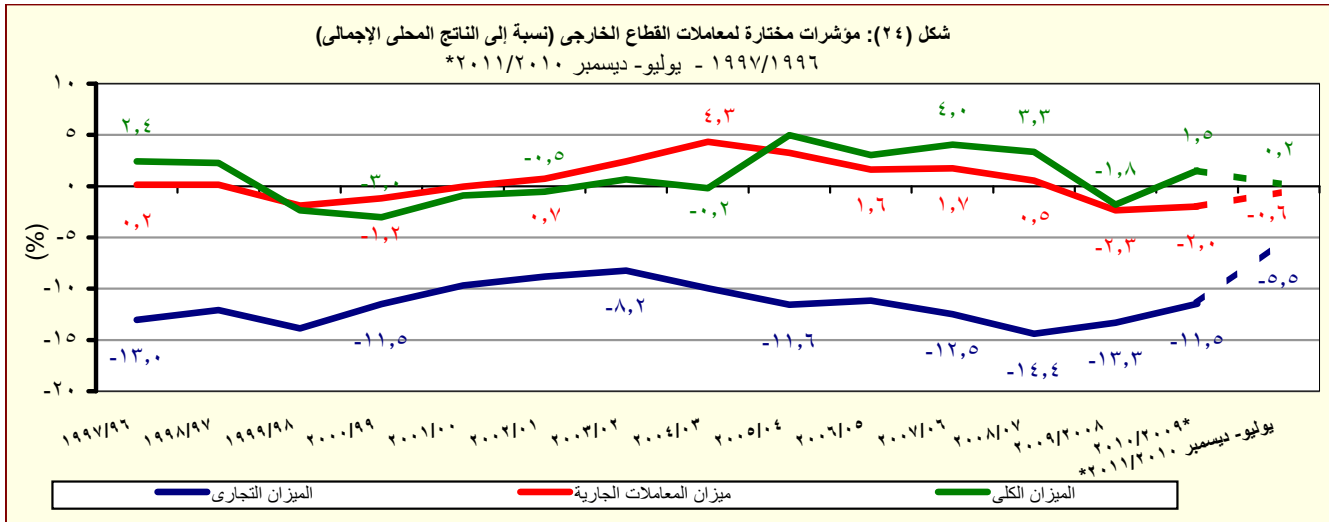

المصدر: البنك المركزى المصرى.

\* مبدئى.



جدول (٤٠): ميزان المدفوعات - ميزان المعاملات الجارية

بيان ربع سنوى

(مليون دولار)

	٢٠١٠/٢٠٠٩ *			٢٠٠٩/٢٠٠٨			
	الربع الثانى	الربع الاول	الربع الرابع	الربع الثانى	الربع الثالث	الربع الرابع	
الميزان التجارى <sup>١/</sup>	٦,٦٩٢-	٦,٦٣٠-	٦,٥٨٣-	٥,٦٧٥-	٦,٢٥٤-	٥,٦٨٠-	٧,٦٢٨-
الصادرات	٦,٥٦٦	٦,١٠٢	٦,٩٠٦	٥,٤٥٠	٥,٣٩٠	٥,٩١٥	٥,٤٣٣
بترولى	٢,٦٣٦	٢,٧٩٤	٣,٢٠٩	٢,٠٦٣	٢,٥٥٩	٢,٤١٦	١,٨٧١
غير بترولى	٣,٩٣٠	٣,٣٠٨	٣,٦٩٧	٣,٣٨٧	٣,٥٦٧	٣,٤٩٨	٣,٥٦٢
الواردات	١٣,٢٥٨-	١٢,٧٣٢-	١٣,٤٨٩-	١٢,٠٥٨-	١١,٨٠٢-	١١,٥٩٥-	١٣,٠٦١-
بترولى	١,٣٤١-	١,٥٩٣-	١,٨٩٨-	١,٠٦٧-	٨٠٣-	١,٥٠١-	١,٩٩٥-
غير بترولى	١١,٩١٧-	١١,١٤٠-	١١,٥٩١-	١٠,٩٩١-	١٠,٩٩٩-	١٠,٠٩٤-	١١,٠٦٦-
الخدمات (صافى)	٢,٩٦١	٢,٦٢٣	١,٥٧٧	٢,٤٧٨	٢,٩٨٣	٢,٨٧٩	٣,٤٠٦
المتحصلات	٦,٣٥٢	٦,٦٩٥	٥,٨٢١	٥,٤٧٢	٥,٩٩٨	٥,٣٨٢	٦,١٤٩
النقل	٢,١٥٥	٢,٠١٥	١,٩٨٧	١,٧٦٠	١,٧٦٢	١,٦٥٦	٢,٠٢٣
ومنه : قناة السويس	١,٢٥٤	١,٢٥٤	١,١٥١	١,١٠٤	١,١٥٥	١,٠٤٥	١,٢٦٠
السياحة والسفر	٣,٢٩٠	٣,٦٥٣	٢,٨٦٨	٢,٧١٦	٢,٧٧٧	٢,٥٦١	٢,٤٥٨
دخل الاستثمار	١٢٩	٨٢	١٦٨	١٥٥	٢٤٨	٢٢٤	٧١٧
خدمات حكومية	٥٤	١٥	٨١	٣٩	٦٤	٧٦	٧٨
متحصلات أخرى	٧٢٤	٩٣١	٧١٧	٨٠٢	١,١٤٨	٨٦٥	٨٧٤
المدفوعات	٣,٣٩١	٤,٠٧٣	٤,٢٤٤	٢,٩٩٤	٣,٠١٦	٢,٥٠٤	٢,٧٤٣
النقل	٤٥٩	٣٨٠	٣١٠	٣١٣	٣١٧	٢٨٧	٣٦٢
السياحة والسفر	٥٩٦	٦٣٢	٥٤٩	٤٦٢	٦٠٢	٥٥٩	٧٢٦
مدفوعات عن الاستثمار	١,١٣٤	١,٩٠٤	٢,٢٤٥	١,٠٩٤	٨٨٣	٣٨٠	٢٢١
ومنه : فوائد مدفوعة	٩٥	١٨٤	٨٠	١٨٩	٨٨	٨٨	٩٨
المدفوعات الحكومية	٢٩٢	٥٠٤	٤٠٨	٥٢٢	٣١٢	٣٦٥	٢٤٩
مدفوعات أخرى	٩١٠	٦٥٢	٧٣٢	٦٠٣	٩٠٢	٩١٣	١,١٨٦
السلع والخدمات (صافى)	٣,٧٣١-	٤,٠٠٨-	٥,٠٠٦-	٤,١٣٠-	٢,٦٩٢-	٢,٨٠٢-	٤,٢٢١-
التحويلات (صافى)	٣,١٣٢	٣,٢٠٥	٣,٢٩٥	٢,٨٠٧	١,٩٠٣	١,٨٠٨	٢,٦٧٥
التحويلات الرسمية (صافى)	١٩	١٤٨	٦١	٩-	٢٤٧	٢٦	٤٢٨
التحويلات الخاصة (صافى)	٣,١١٣	٣,٠٥٧	٣,٢٣٤	٢,٨١٦	١,٦٥٦	١,٧٨٢	٢,٢٤٧
الميزان الجارى	٥٩٩-	٨٠٢-	١,٧١١-	١,٣٢٣-	٧٩٠-	٩٩٤-	١,٥٤٧-

المصدر: البنك المركزى المصرى.

\* مبدئى.

١/ يتضمن صادرات و واردات المناطق الحرة.

ملحوظة : بيانات التجارة فى هذا الجدول تم تجميعها من مصادر الجهاز المصرفى طبقاً للتدفقات النقدية. و قد تختلف هذه البيانات عن البيانات المجمعة لدى الجهاز المركزى للتعبئة العامة والإحصاء والمبنية على أساس التدفقات السلعية وفقاً لسجلات مصلحة الجمارك .

**جدول (٤١): ميزان المدفوعات (تابع) - ميزان المعاملات الرأسمالية**  
**بيان ربع سنوى**

مليون دولار									
٢٠١١/٢٠١٠ *		٢٠١٠/٢٠٠٩ *				٢٠٠٩/٢٠٠٨			
الربع الثاني	الربع الاول	الربع الرابع	الربع الثالث	الربع الثاني	الربع الاول	الربع الرابع	الربع الثالث	الربع الثاني	
١٠٧٨٥	١٠٠٣٢	٣٠١٦٢	١٠٨٧٧	٤٤٩	٢٠٨٣٧	٨٦٩	-١٠٠٢٦	١٧٦	ميزان المعاملات الرأسمالية
-١١,٥	-٧,٩	-١٩,٤	-٠,٤	-٢,٤	-١٤,٠	-٢,٥	٠,١	-٠,٩	الحساب الرأسمالى
١٠٧٩٧	١٠٠٤٠	٣٠١٨٢	١٠٨٧٧	٤٥٢	٢٠٨٥١	٨٧٢	-١٠٠٢٦	١٧٧	الحساب المالى
-١٥٠	-٢٨٤	-٣٢٨	-٤١٣	-١٤١	-٩٤	-٢٦١	-٧٥	-٣٠٥	تدفقات الاستثمار فى الخارج
٦٥٦	١٠٥٩٧	٢٠٤٢٦	١٠٧٠٦	٨٩٥	١٠٧٣١	٢٠٨٧٥	١٠٢١١	٢٠٣٧٣	تدفقات الاستثمارات المباشرة فى مصر (صافى) <sup>١/</sup>
٥	-٥٨	١٧٠	-٥٦٢	-٨٩	-٤١	-١٢٦	-١١	-١٤٢	استثمارات محفظة الأوراق المالية للخارج
-١٠٣٢٩	٥٠٩٠٠	٧٦٨	٥٠٥٤٨	٣٧٨	١٠١٨٦	-٣٢١	-١٠٥٠٣	-٣٠٩٠٢	صافى تدفقات محفظة الأوراق المالية فى مصر <sup>٢/</sup>
-١٠٠	٧٢٣	١٠٦١٣	-٦٣	-١١٢	-٨١	-١٥٥	-٢٤٢	-٥٢٥	و منها السندات <sup>٣/</sup>
٢٠٦١٥	-٦٠١١٥	١٤٥	-٤٠٤٠١	-٥٩٠	٦٩	-١٠٢٩٦	-٦٤٨	٢٠١٥٤	صافى الاستثمارات الأخرى
٦٤١	-١٦٤	١١٥	٦٤٨	٩٦٨	٦٢٠	٥٦٤	٤٥٤	١٨٣	صافى الاقتراض
-١٣١	-٦٣٠	٥٣٦	-٥٠١	-١١٠	-٤٤٩	٦٢	٢٧١	٢١٧	القروض المتوسطة وطويلة الأجل
١٣٢	١١٥	٧٣٤	١٧٢	١٠١	٢٢٢	٣٦٠	٩١٠	٤٧٥	المستخدم
-٢٦٢	-٧٤٥	-١٩٨	-٦٧٢	-٢١١	-٦٧١	-٢٩٨	-٦٣٩	-٢٥٨	السداد
١	-١١	-٢٩	-٧	-٢٥	٢١	١	٣	-٤٣٠	تسهيلات موردين ومشتريين متوسطة الأجل
٣٠,٢	١٣,٦	٧,٢	٢,٦	٩,٩	٣٢,١	٣٢,٨	١١,٨	٦,٦	المستخدم
-٢٩	-٢٥	-٣٦	-١٠	-٣٤	-١١	-٣٢	-٩	-٤٣٦	السداد
٧٧٠	٤٧٨	-٣٩٢	١٠١٥٥	١٠١٠٢	١٠٠٤٧	٥٠١	١٨١	٣٩٦	صافى تسهيلات موردين ومشتريين قصيرة الأجل
١٠٧٦٢	-٦٠٥٥٨	-١٠٢٥٠	-٥٠١٣٩	-١٠٥٣٦	-١٠٧٤٤	-١٠٤٥٠	-١٠١٤٩	١٠٧٣٩	أصول أخرى
٠,١	-٢٢	-٧	٥٣	-٨١	-٥	-٢٩	٤٤	٥	البنك المركزى المصرى
٢٠٥١٣	-٦٠٣٢٤	٨٢٦	-٣٠٣٠٦	١٠٦٦٩	-١٠٢٦٢	-٢٠٠٧٣	-٧٤١	٤٠٢٥٢	البنوك الأخرى
-٧٥٢	-٢١٢	-٢٠٠٦٩	-١٠٨٨٦	-٣٠١٢٣	-٤٧٧	٦٥٢	-٤٥٣	-٢٠٥١٩	أخرى
٢١٣	٦٠٦	١٠٢٨٠	٩١	-٢٢	١٠١٩٤	-٤٠٩	٤٦	٢٣٢	خصوم أخرى
٦	٠	٧	-٢٧	٤	١٠٢٠٤	-٠,٢	-١٤	١٩	البنك المركزى المصرى
٢٠٦	٦٠٦	١٠٢٧٣	١١٨	-٢٦	-١٠	-٤٠٩	٦٠	٢١٣	البنوك الأخرى
-٦٣٠	-٢١٥	-١٠٢٠١	-٩٩	٩٤٠	-٢٩٢	-٩١١	١٤٨	٣٦٥	السهم والخطأ (صافى)
٥٥٧	١٥	٢٥٠	٤٥٥	٦٠٠	٢٠٥٢	-١٠٠٣٥	-١٠٧٩٦	-١٠٠٠٦	الميزان الكلى

المصدر: البنك المركزي المصري.

\* مبدئی.

١/ تتضمن الاستثمارات الأجنبية المباشرة في قطاع البترول منذ الربع الأول من ٢٠٠٥/٠٤.

٢/ تتضمن ٢٠٠٨/٧ سندات بالجنبيه المصري(تدفقات للداخل)، و صافى تعاملات الأجانب فى أدون الخزانة المصريه (تدفقات للداخل)، بالإضافة إلى صافى تعاملات الأجانب فى شهادات الإيداع المصريه (تدفقات للخارج).

٣/ بدءاً من نوفمبر ٢٠٠٣، قام البنك المركزي المصري بتغيير التوزيع الخاص بالسندات الولائية السيادية ( أصدرت في يوليو ٢٠٠١ بقيمة ١,٥ مليار دولار) لتوضع تحت بند إستثمارات المحافظ في مصر بدلاً من صافي الاقتراض كما كان متبع في السابق. قيم السندات عاليه غير متضمنة تلك المملوكة من قبل المؤسسات المقيمة داخل مصر.

جدول (٤٢): مؤشرات قياس أداء معاملات القطاع الخارجى

يوليو - ديسمبر ٢٠١١/٢٠١٠	يوليو - ديسمبر ٢٠١٠/٢٠٠٩	٢٠١٠/٢٠٠٩	٢٠٠٩/٢٠٠٨	٢٠٠٨/٢٠٠٧	٢٠٠٧/٢٠٠٦	٢٠٠٦/٢٠٠٥
<b>(مليون دولار)</b>						
٣٢,٠٥٣	٢٨,١٤٩	٥٧,٨٩٩	٥٧,٢١٧	٦٥,٩٠٤	٤٩,٥٣٤	٤١,٤٤٠
(١٣,٩)	(١١,٥)-	(١,٢)	(١٣,٢)-	(٣٣,٠)	(١٩,٥)	(٢٠,٨)
٣١,٨٨٦	٢٧,٢٤٦	٥٦,٩٤٥	٥٦,٦٠٣	٦٤,٩٤٤	٤٨,٧٣٤	٤٠,٨٦٨
(١٧,٠)	(١٢,٩)-	(٠,٦)	(١٢,٨)-	(٣٣,٣)	(١٩,٢)	(٢٣,٠)
٣٣,٤٥٤	٢٩,٤٣٢	٦٢,٢١٧	٦١,٦٤١	٦٥,٠١٦	٤٧,٢٦٥	٣٩,٦٨٨
(١٣,٧)	(١٤,٢)-	(٠,٩)	(٥,٢)-	(٣٧,٦)	(١٩,١)	(٢٦,٥)
<b>(نسبة مئوية، إلا إذا ذكر خلاف ذلك)</b>						
المتحصلات الجارية / المدفوعات الجارية						
٩٥,٣	٩٢,٦	٩١,٥	٩١,٨	٩٩,٩	١٠٣,١	١٠٣,٠
بدون التحويلات الرسمية						
٩٥,٨	٩٥,٦	٩٣,١	٩٢,٨	١٠١,٤	١٠٤,٨	١٠٤,٤
شاملة التحويلات الرسمية						
٤٨,٧	٤٩,١	٤٨,٧	٥٠,٠	٥٥,٦	٥٧,٥	٦٠,٦
الصادرات السلعية / الواردات السلعية						
٣٩,٧	٤٢,٣	٤١,٩	٤٤,٥	٤٥,٢	٤٥,٢	٤٥,٢
الصادرات السلعية / المتحصلات الجارية (بدون التحويلات الرسمية)						
٢٢,٧	٢٤,٠	٢٣,٩	٢٥,٠	٢٢,٩	٢٤,٤	٢٠,١
الصادرات غير البترولية / المتحصلات الجارية (بدون التحويلات الرسمية)						
٧٧,٧	٧٩,٧	٧٨,٧	٨١,٧	٨١,٢	٨١,٠	٧٦,٧
الواردات السلعية / المدفوعات الجارية						
٨,٣	٨,٧	٨,٦	٧,٥	٧,٩	٨,٩	٩,٠
نسبة تغطية الإحتياطى الدولى للواردات ( عدد الأشهر)						
١٧٤,٨	٢٠٥,٠	١٧٨,٢	٢١٠,٧	٢٢٢,٢	٢٢٨,٤	١٨٨,٦
المتحصلات الخدمية / المدفوعات الخدمية						
٢١,٨	٢٢,٠	٢٠,٤	١٨,٥	١٦,٧	١٦,٨	١٧,٧
إيرادات السياحة / المتحصلات الجارية (بدون التحويلات الرسمية)						
٥٣,٢	٤٩,٠	٤٩,٢	٤٤,١	٣٩,٨	٤٠,٠	٤١,٥
إيرادات السياحة / المتحصلات الخدمية						
٤,٢	٤,٣	٤,١	٥,٢	٣,٨	٥,٩	٧,٣
خدمة الدين / المتحصلات الجارية (متضمنة التحويلات الرسمية) <sup>١/</sup>						
٣,٠	٣,٠	٦,٢	٧,٥	٩,١	٩,١	٧,٧
الصادرات غير البترولية (نسبة إلى الناتج المحلى الإجمالى) <sup>٢/</sup>						
٥,٤	٥,٦	١٠,٨	١٢,٦	١٦,٧	١٥,٧	١٦,٢
إجمالى المتحصلات الخدمية (نسبة إلى الناتج المحلى الإجمالى) <sup>٢/</sup>						
٢,٩	٢,٧	٥,٣	٥,٥	٦,٧	٦,٣	٦,٧
ومنها : السياحة (نسبة إلى الناتج المحلى الإجمالى) <sup>٢/</sup>						
٠,٦-	٠,٦-	٢,٠-	٢,٣-	٠,٥	١,٧	١,٦
ميزان المعاملات الجارية (نسبة إلى الناتج المحلى الإجمالى) <sup>٢/</sup>						
٠,٢	١,٢	١,٥	١,٨-	٣,٣	٤,٠	٣,٠
ميزان المدفوعات (نسبة إلى الناتج المحلى الإجمالى) <sup>٢/</sup>						
١٠٩,٢	١١٨,٣	٥٨,٢	٥٥,١	٥١,٤	٦٠,٤	٧١,٤
إجمالى الدين الخارجى / المتحصلات الجارية (متضمنة التحويلات الرسمية)						
١,٠	١,٢	١,١	١,٢	١,٢	١,٣	١,٤
مدفوعات الفوائد على الدين الخارجى / المتحصلات الجارية (متضمنة التحويلات الرسمية)						
٨٢٣,٩	٨٦٢,١	٦٩٤,٩	٦٤٠,٤	٨٤٨,٥	٨٨٠,٠	٧٤٠,٢
نسبة السيولة (%) <sup>٣/</sup>						

المصدر: البنك المركزى المصرى وحسابات وزارة المالية.  
\* مبدئى.

( ) معدل النمو عن الفترة المقابلة فى العام السابق.

١/ تم تقدير قيمة خدمة الدين الخارجى من واقع بيانات ميزان المدفوعات.

٢/ قامت وزارة التنمية الاقتصادية بتقدير قيمة الناتج المحلى الإجمالى لعام ٢٠١١/٢٠١٠ بنحو ١٣٧٨ مليار جنيه ، مقارنة بناتج محلى إجمالى محقق قدره ١٢٠٦,٧ مليار جنيه فى عام ٢٠١٠/٢٠٠٩.

٣/ ( الإحتياطى الدولى متضمن الذهب و أصول البنوك فى الخارج ) / (خدمة الدين + الإلتزامات الخارجية السائلة).

جدول (٤٣): بيانات التجارة الخارجية - الميزان التجاري  
طبقاً للتصنيف الإقتصادي للأمم المتحدة (BEC)

(مليون جنيه)							البند
يوليو- أبريل ٢٠١١/١٠	يوليو- أبريل ٢٠١٠/٠٩	٢٠١٠/٢٠٠٩	٢٠٠٩/٢٠٠٨	٢٠٠٨/٢٠٠٧	٢٠٠٧/٢٠٠٦	٢٠٠٦/٢٠٠٥	
١٧٢,٢٢٣-	١٤٦,٩٧٤-	١٦٩,٢٨٢-	١٨٧,٢٨٦-	١٧٢,٤٧٧-	١٣٤,٦٥١-	٩٧,٥١٥-	الميزان الكلى
(١٧,٢)		(٩,٦)-	(٨,٦)	(٢٨,١)	(٣٨,١)	(٧٣,٩)	
٢٠,٦٥٤-	١٤,٥٩٥-	١٧,٧٧٧-	١٥,٨٧٩-	١٧,١٨٩-	٧,٨٢٦-	٧,٣٥٥-	١١١ سلع غذائية أولية (للصناعة)
٨٥٥-	١,١٧٨-	١,٠٤٠-	٢٢٨	١,٩٤٩	١,١٢٩-	١,٧٥٩	١١٢ سلع غذائية أولية (للإستهلاك)
٨,٣٩٨-	٥,٤٥٩-	٧,٠٥٣-	٨,٤١٦-	٧,٩٨٥-	٥,٧٣٣-	٤,٩٠٦-	١٢١ سلع غذائية مصنعة (للصناعة)
٨,١٨٥-	٤,٢٥٦-	٤,٨٥٥-	٣,٩٣١-	٤,٢٣٢-	٤,٥٠٩-	٢,٤٣٣-	١٢٢ سلع غذائية مصنعة (للإستهلاك)
١٦,٧٤٢-	١٢,٦٧٦-	١٥,٧٢٧-	١٤,١١٤-	١٥,٥٥١-	٩,٣٨١-	٨,٩٧٠-	٢١ مستلزمات صناعية أولية
٥٣,٦٣٨-	٥٥,٩٣٣-	٦٥,١٩٣-	٦٢,٤٥٧-	٦٧,٦٠٠-	٤٥,٢٦٢-	٣٥,٢٦٩-	٢٢ مستلزمات صناعية مصنعة
٨,٦٩٦	٤,٦٨٣-	٣,٧٥٧-	٥,٥٤٨-	١,١٣٣-	٤٧٠-	١,٥٦١-	٣١ وقود وزيوت (خام)
١,٦٧٦	٣,٩٧٩	٦,٦٦٥	٢,٠٦٠-	٤,٦١٣-	٢,٢٠٢-	١,٤٠٨-	٣٢ وقود مصنع و زيوت اخرى
٣١,٩٥١-	١٤,٤٠٩-	١٦,٣٥٢-	٣٢,١٣٥-	٢٢,٨٩٣-	٣٠,٢٣٤-	١٣,٧٨٤-	٤١ سلع رأسمالية عدا معدات النقل
١٣,٩٤٤-	٩,٥٠٥-	١١,٢٩٢-	١١,٣٩٣-	٩,٠٠٠-	٧,٠٧١-	٨,٦٤٠-	٤٢ قطع غيار وأجزاء سلع رأسمالية
٦,٣٣٩-	٦,١٧٧-	٧,٤٦٨-	٧,٥٤٣-	٧,٨٧٠-	٦,٣١٥-	٤,٨٩٩-	٥١ سيارات الركوب
٦,٣٣٨-	٥,١٦٤-	٦,٢٣٥-	٥,٢٢٧-	٦,١٠١-	٤,٩٢٧-	٤,٠١٥-	٥٢ سيارات اخرى
١٠,٩١٠-	٦,١٣٣-	٧,٢٠٦-	٦,٥٤٦-	٧,٦١٩-	٦,١٧٩-	٤,٦٧٧-	٥٣ قطع غيار وأجزاء لوسائل النقل
١,٥٦٣-	٤,١٩٤-	٤,٧٨١-	٩,٦٦٦-	٥٠-	١,١٥٧-	٩٨-	٦١ سلع إستهلاكية معمرة
٢٤٢	١,٠٥٣-	٩١٠-	٢,٩٦٩	٣٢٧	٥١٥	٤٨٦	٦٢ سلع إستهلاكية نصف معمرة
٣,٢٧٥-	٥,٥٠٤-	٦,٢٦٨-	٥,٧٤٨-	٣,٧٤٦-	٢,٧٥٧-	٢,٣٩٧-	٦٣ سلع إستهلاكية غير معمرة
٤٣-	٣٤,٩٥-	٣٤-	١٨٢	٨٢٨	١٤-	٦٥٢	٧ أخرى

المصدر: وزارة المالية - مصلحة الجمارك.

( ) معدل النمو السنوى.

\* بيان مبدئى.

جدول (٤٤): بيانات التجارة الخارجية - الصادرات  
طبقاً للتصنيف الإقتصادي للأمم المتحدة (BEC)

(مليون جنيه)

		يوليو- أبريل ٢٠١٠/٠٩	يوليو- أبريل ٢٠١١/١٠	٢٠٠٦/٢٠٠٥	٢٠٠٧/٢٠٠٦	٢٠٠٨/٢٠٠٧	٢٠٠٩/٢٠٠٨	٢٠١٠/٢٠٠٩*	البند
إجمالي الصادرات		٤٥,٦٣٤	٥٢,٨٤١	٥٦,٦٣٠	٦٠,٤١٨	٦٩,٦٤٨	٤٩,٦٢٢	٩٥,٥٦٥	
		(٥٥,٠١)	(١٥,٠٨)	(٧,٠٢)	(٦,٠٧)	(١٥,٠٣)		(٩٢,٦)	
١١١	سلع غذائية أولية (للصناعة)	٢٠٣	١٧٢	٢٥١	٢١٤	٢٧٥	١٩٥	٦٣٤	
١١٢	سلع غذائية أولية (للإستهلاك)	٤,٣٣٥	١,٨٩٣	٥,٣٧٩	٢,٤٠٩	١,٧٣٠	١,٢٠٩	٤,٤١١	
١٢١	سلع غذائية مصنعة (للصناعة)	١٨٥	٣٨٤	٢٣٠	٢٣٥	٤٢٢	٢٩٥	١,٣٧٠	
١٢٢	سلع غذائية مصنعة (للإستهلاك)	٢,٣٤٥	٣,٦٠١	٢,٩١١	٤,٠٠٠	٢,٩٧٠	٢,٠٧٩	٤,٣٨٢	
٢١	مستلزمات صناعية أولية	١,٢٩١	٢,٤٤٥	١,٦٠٢	٣,٤٠٢	١,٧٩٠	١,٢٥٥	٤,٨٧٦	
٢٢	مستلزمات صناعية مصنعة	١٧,٨٦٣	٢٢,٣٩٩	٢٢,١٦٧	٢٦,٨٤٨	٢٦,٣١٤	١٨,٤٠١	٣٤,٨٢٤	
٣١	وقود وزيوت (خام)	٥,٣١٧	٥,٢٨٩	٦,٥٩٨	٢٧٩	٦,٦٩٩	٤,٦٨٥	١٢,٣١٩	
٣٢	وقود مصنع و زيوت اخرى	٥,٩٩٤	٩,٧٢٧	٧,٤٣٩	١٠,٢١١	٩,٥٥٥	٦,٦٨٢	١٥,٢٩٨	
٤١	سلع رأسمالية عدا معدات النقل	١,١١٨	٢٦٩	١,٣٨٧	٢,٤٥٨	١٣,٢٧٣	١٠,١٨٧	١,٠٠٧	
٤٢	قطع غيار وأجزاء سلع رأسمالية	٣٦٦	٤٢٩	٤٥٤	١٩٤	٤٥٣	٣١٧	٤٧٣	
٥١	سيارات الركوب	٢١	٤٢	٢٦	٣٦	١٨٨	١٣١	٢٣٧	
٥٢	سيارات اخرى	١٨٣	٤٩	٢٢٧	١,٣٢٨	١٥٢	١٠٩	١,٠١١	
٥٣	قطع غيار وأجزاء لوسائل النقل	٨٤	١١٨	١٠٤	١٥٧	٥٣٣	٣٧٣	٧٨٦	
٦١	سلع إستهلاكية معمرة	١,٩٠٦	١,٠١٧	٢,٣٦٦	٥٢٢	٢٦٩	١٨٩	١,٩٥٧	
٦٢	سلع إستهلاكية نصف معمرة	٢,٦٣٦	٣,٣٥٩	٣,٢٧٢	٥,٩١٢	٢,٥١٧	١,٧٦٠	٥,٩٨٦	
٦٣	سلع إستهلاكية غير معمرة	١,٠٧٢	١,٦٤٦	١,٣٣١	٢,٠٢٠	٢,٤٩٧	١,٧٤٧	٥,٨٩٠	
٧	أخرى	٧١٤	١,١	٨٨٥,٧	١٩٣,٠	١١,٠	٨,٠	١٠٥	

المصدر: وزارة المالية - مصلحة الجمارك.

( ) معدل النمو عن الفترة المقابلة في العام السابق.

\* بيان مبدئي

جدول (٤٥): بيانات التجارة الخارجية - الواردات  
طبقاً للتصنيف الإقتصادي للأمم المتحدة (BEC)

(مليون جنيه)								البند
يوليو- أبريل ٢٠١١/١٠	يوليو- أبريل ٢٠١٠/٠٩	٢٠١٠/٢٠٠٩*	٢٠٠٩/٢٠٠٨	٢٠٠٨/٢٠٠٧	٢٠٠٧/٢٠٠٦	٢٠٠٦/٢٠٠٥		
					٦	٥		
٢٦٧,٧٨٧	١٩٦,٥٩٦	٢٣٨,٩٣٠	٢٤٧,٧٠٤	٢٢٩,١٠٧	١٨٧,٤٩٢	١٤٣,١٥٠	إجمالي الواردات	
(٣٦,٢)		(٣,٥)-	(٨,١)	(٢٢,٢)	(٣١,٠)	(٦٧,٥)		
٢١,٢٨٩	١٤,٧٩٠	١٨,٠٥٢	١٦,٠٩٣	١٧,٤٤٠	٧,٩٩٨	٧,٥٥٨	١١١ سلع غذائية أولية (للصناعة)	
٥,٢٦٦	٢,٣٨٧	٢,٧٧٠	٢,١٨١	٣,٤٣١	٣,٠٢٢	٢,٥٧٦	١١٢ سلع غذائية أولية (للاستهلاك)	
٩,٧٦٨	٥,٧٥٤	٧,٤٧٥	٨,٦٥١	٨,٢١٥	٦,١١٨	٥,٠٩٢	١٢١ سلع غذائية مصنعة (للصناعة)	
١٢,٥٦٧	٦,٣٣٥	٧,٨٢٥	٧,٩٣١	٧,١٤٣	٨,١١١	٤,٧٧٨	١٢٢ سلع غذائية مصنعة (للاستهلاك)	
٢١,٦١٨	١٣,٩٣١	١٧,٥١٧	١٧,٥١٦	١٧,١٥٢	١١,٨٢٦	١٠,٢٦١	٢١ مستلزمات صناعية أولية	
٨٨,٤٦٣	٧٤,٣٣٤	٩١,٥٠٧	٨٩,٣٠٤	٨٩,٧٦٧	٦٧,٦٦٢	٥٣,١٣٢	٢٢ مستلزمات صناعية مصنعة	
٣,٦٢٣	٩,٣٦٨	١٠,٤٥٦	٥,٨٢٨	٧,٧٣١	٥,٧٥٨	٦,٨٧٨	٣١ وقود وزيوت (خام)	
١٣,٦٢٢	٢,٧٠٣	٢,٨٩٠	١٢,٢٧١	١٢,٠٥١	١١,٩٢٩	٧,٤٠٢	٣٢ وقود مصنع و زيوت اخرى	
٣٢,٩٥٨	٢٤,٥٩٦	٢٩,٦٢٥	٣٤,٥٩٤	٢٤,٢٨٠	٣٠,٥٠٢	١٤,٩٠٢	٤١ سلع رأسمالية عدا معدات النقل	
١٤,٤١٧	٩,٨٢٢	١١,٧٤٥	١١,٥٨٨	٩,٤٥٤	٧,٥٠٠	٩,٠٠٦	٤٢ قطع غيار وأجزاء سلع رأسمالية	
٦,٥٧٦	٦,٣٠٨	٧,٦٥٦	٧,٥٨٠	٧,٨٩٦	٦,٣٥٧	٤,٩١٩	٥١ سيارات الركوب	
٧,٣٤٩	٥,٢٧٣	٦,٣٨٧	٦,٥٥٥	٦,٣٢٨	٤,٩٧٦	٤,١٩٨	٥٢ سيارات اخرى	
١١,٦٩٦	٦,٥٠٦	٧,٧٣٩	٦,٧٠٣	٧,٧٢٣	٦,٢٩٧	٤,٧٦١	٥٣ قطع غيار وأجزاء لوسائل النقل	
٣,٥٢٠	٤,٣٨٣	٥,٠٥٠	١٠,١٨٨	٢,٤١٦	٢,١٧٤	٢,٠٠٤	٦١ سلع إستهلاكية معمرة	
٥,٧٤٤	٢,٨١٣	٣,٤٢٧	٢,٩٤٣	٢,٩٤٥	٢,٨٤٤	٢,١٥٠	٦٢ سلع إستهلاكية نصف معمرة	
٩,١٦٥	٧,٢٥١	٨,٧٦٥	٧,٧٦٨	٥,٠٧٦	٤,٤٠٣	٣,٤٧٠	٦٣ سلع إستهلاكية غير معمرة	
١٤٨	٤٣	٤٥	١١	٥٨	١٥	٦٢	٧ أخرى	

المصدر: وزارة المالية - مصلحة الجمارك.  
( ) معدل النمو عن الفترة المقابلة في العام السابق.  
\*بيان مبدئي.

جدول (٤٦): حصيلة الصادرات البترولية

يوليو- ديسمبر *٢٠١١/٢٠١٠	٢٠١٠/٢٠٠٩	٢٠٠٩/٢٠٠٨	٢٠٠٨/٢٠٠٧	٢٠٠٧/٢٠٠٦	٢٠٠٦/٢٠٠٥	(مليون دولار)
٥,٤٣٠	١٠,٢٥٩	١١,٠٠٥	١٤,٤٧٣	١٠,١٠٨	١٠,٢٢٢	إجمالي الصادرات البترولية
٢,٢٤٤	٤,٤٧٥	٤,٠٠٤	٤,٩١١	٣,١٢٨	٣,٢١٤	البترول الخام
٣,١٨٦	٥,٧٨٤	٧,٠٠٠	٩,٥٦٢	٦,٩٨٠	٧,٠٠٩	منتجات بترولية

المصدر: البنك المركزى المصرى  
\* بيان مبدئى.

جدول (٤٧): أهم مؤشرات قطاع السياحة

يوليو- مارس *٢٠١١/٢٠١٠	٢٠١٠/٢٠٠٩	٢٠٠٩/٢٠٠٨	٢٠٠٨/٢٠٠٧	٢٠٠٧/٢٠٠٦	٢٠٠٦/٢٠٠٥	
٩,٦٩٠	١٣,٧٥٨	١٢,٢٩٣	١٢,٢٩٤	٩,٧٨٨	٨,٦٩٣	عدد السياح الوافدين (بالآلف سائح)
١٠٢,٧٦٣	١٣٦,٣٧٠	١٢٣,٣٨٣	١٢٧,٣٧١	٩٦,٢٧٠	٨٥,١١٣	عدد الليالى السياحية (بالآلف ليلة)
١٠,٦	٩,٩	١٠,٠	١٠,٤	٩,٨	١٠,٤	متوسط عدد الليالى السياحية (للسائح)
١/٦,٩٤٣	١١,٥٩١	١٠,٤٨٨	١٠,٨٢٧	٨,١٨٣	٧,٢٣٥	الدخل من السياحة (مليون دولار)
٦٨	٨٥	٨٥	٨٥	٨٥	٨٥	الدخل من السياحة موزعاً على عدد الليالى السياحية (دولار لكل ليلة)

المصدر: وزارة السياحة.  
\* بيان مبدئى.  
١/ يعكس الفترة يوليو - ديسمبر ٢٠١١/٢٠١٠.

جدول (٤٨): حركة الملاحة فى قناة السويس

يوليو- أبريل *٢٠١١/٢٠١٠	٢٠١٠/٢٠٠٩	٢٠٠٩/٢٠٠٨	٢٠٠٨/٢٠٠٧	٢٠٠٧/٢٠٠٦	٢٠٠٦/٢٠٠٥	
١٥,١١١	١٧,٥٠٤	١٩,٣٥٤	٢١,٠٨٠	١٩,٤١٩	١٨,٤٧٦	إجمالى عدد السفن <sup>١/</sup>
٧٤١	٧٨٧	٨١١	٨٩١	٧٩٣	٧٠٢	صافى حمولة السفن العابرة (مليون طن)
٢/٢,٥٠٨	٤,٥١٧	٤,٧٢١	٥,١٥٥	٤,١٧٠	٣,٥٥٩	إجمالى الحصيلة (مليون دولار)

المصدر: البنك المركزى المصرى وهيئة قناة السويس.  
\* مبدئى .  
١/ تشمل حاويات البترول والسفن الأخرى.  
٢/ يعكس الفترة يوليو - ديسمبر ٢٠١١/٢٠١٠.

جدول (٤٩): الصادرات حسب التوزيع الجغرافى

يوليو- ديسمبر *٢٠١١/٢٠١٠	٢٠١٠/٢٠٠٩	٢٠٠٩/٢٠٠٨	٢٠٠٨/٢٠٠٧	٢٠٠٧/٢٠٠٦	٢٠٠٦/٢٠٠٥	(مليون دولار)
١٢,٦٦٨	٢٣,٨٧٣	٢٥,١٦٩	٢٩,٣٥٦	٢٢,٠١٨	١٨,٤٥٥	جملة الصادرات
٤,٩٨١	٨,٤٨٠	٨,٥٤٤	٩,٨٠٨	٧,٤٤٠	٦,٩٤٨	الإتحاد الأوروبى
٧٣٧	١,٠٧٣	٨٩٩	١,٣٤٣	١,٠٤٩	٩٦٥	الدول الأوروبية الأخرى
١,٩٧٢	٤,٤٠٩	٦,٤٢٢	٩,٢٧٩	٦,٨٥٠	٥,٦٤٤	الولايات المتحدة الأمريكية
٢,٤٦١	٤,٧٦١	٣,٨٥٢	٣,١٥٦	٢,٧٣٠	٢,١٢٥	الدول العربية
١,٧٤٨	٣,٤٠٠	٣,١٤٤	٤,٣٦٤	٢,٩٦٩	٢,٠٩٤	الدول الآسيوية (غير العربية)
٢٩٣	٣٨١	٦٤٠	٧٨٦	٣٢٨	٢٥١	الدول الأفريقية (غير العربية)
٨	١٨	١٤	٢١	٦٤	١٧	استراليا
٤٧٠	١,٣٥١	١,٦٥٤	٥٩٧	٥٨٨	٤١١	دول ومناطق أخرى

المصدر: البنك المركزى المصرى.  
\* بيان مبدئى.

جدول (٥٠): تحليل مقارن لأداء أهم المؤشرات الاقتصادية \*

الناتج المحلي الإجمالي الحقيقي (معدل التغير %)	معدل نمو الدخل الحقيقي للفرد(%)	الميزان الكلي للموازنة العامة نسبة للناتج المحلي الإجمالي (%)	معدل التضخم السنوي (%)	ميزان المعاملات الجارية نسبة للناتج المحلي الإجمالي (%)	صادرات السلع والخدمات نسبة لناتج المحلي الإجمالي (%)	الدين الخارجي نسبة للناتج المحلي الإجمالي (%)	خدمة الدين الخارجي نسبة للسادات السلعية و الخدمة <sup>١/</sup> (%)
١- تصنيف البنك الدولي: (مجموعة الدول ذات الدخل المتوسط المنخفض) <sup>٢/</sup>							
مصر <sup>٣/</sup>							
٢٠٠٧	٧,١	٥,١	٧,٣-	١١,٠	١,٧	٢٢,٨	٦,٠
٢٠٠٨	٧,٢	٥,٠	٦,٨-	١١,٧	٠,٥	٢٠,١	٣,٩
٢٠٠٩	٤,٧	٢,٤	٦,٩-	١٦,٢	٢,٣-	١٦,٩	٥,٣
٢٠١٠	٥,٢	٢,٩	٨,١-	١١,٧	٢,٠-	١٥,٩	٤,٢
متوسط دول المجموعة							
٢٠٠٧	١١,٠	٩,٧	--	٩,٥	--	١٧,٠	--
٢٠٠٨	٧,٥	٦,٣	--	٦,٧	--	--	--
٢٠٠٩	٦,٦	٥,٦	--	٦,٩	--	--	--
الفلبين							
٢٠٠٧	٧,١	٥,٣	١,٨-	٢,٩	٤,٥	٣٨,١	٩,٨
٢٠٠٨	٣,٧	١,٩	١,٥-	٩,٣	٢,٢	٣٤,٥	٩,٧
٢٠٠٩	١,١	٠,٧-	٤,١-	٣,٢	٥,٥	٣٢,١	١٠,٣
٢٠١٠	٧,٣	--	٣,٧-	٣,٨	٥,٢	--	--
تونس							
٢٠٠٧	٦,٣	٥,١	٣,٦-	٢,٤	١,٢-	٥٤,٩	١٣,٠
٢٠٠٨	٤,٦	٣,٦	٠,٨-	٥,٠	٤,٢-	--	--
٢٠٠٩	٣,١	٢,١	٣,٨-	١,٠-	٣,٩-	--	--
المغرب							
٢٠٠٧	٢,٧	١,١	١,٢-	٣,٨	٢,٠	٢٣,٨	--
٢٠٠٨	٥,٦	٤,٣	٠,٤	٣,٩	٥,٢-	--	--
٢٠٠٩	٤,٩	٣,٧	٢,٢-	٠,٨	٥,٠-	--	--
٢- تصنيف صندوق النقد الدولي: (الشرق الأوسط وشمال أفريقيا) <sup>٤/</sup>							
مصر <sup>٣/</sup>							
٢٠٠٧	٧,١	٥,١	٧,٣-	١١,٠	١,٧	٢٢,٨	٦,٠
٢٠٠٨	٧,٢	٥,٠	٦,٨-	١١,٧	٠,٥	٢٠,١	٣,٩
٢٠٠٩	٤,٧	٢,٤	٦,٩-	١٦,٢	٢,٣-	١٦,٩	٥,٣
٢٠١٠	٥,٢	٢,٩	٨,١-	١١,٧	٢,٠-	١٥,٩	٤,٢
متوسط دول المجموعة							
٢٠٠٧	٦,٠	٣,١	١٠,٨	١٠,٠	١٥,٢	٢٧,٦	--
٢٠٠٨	٥,٠	٢,٢	١٤,٩	١٣,٥	١٥,٣	--	--
٢٠٠٩	٢,٠	٠,٥-	--	٦,٧	٢,٦	--	--
إيران							
٢٠٠٧	٧,٨	٤,٣	٠,٧-	١٨,٤	١١,٩	٣٧,٨	٣,٩
٢٠٠٨	١,٠	٥,٠	٢,٨-	٢٥,٤	٧,٣	٣٥,٥	٤,٣
٢٠٠٩	١,١	--	--	١٠,٨	٣,٦	--	٦,٠
الأردن							
٢٠٠٧	٨,٥	٣,٩	٥,٨-	٤,٧	١٦,٩-	٥٧,٧	--
٢٠٠٨	٧,٦	٢,٩	٥,٤-	١٣,٩	٩,٦-	٦٨,٥	--
٢٠٠٩	٢,٣	--	٨,٥-	٠,٧-	٥,٠-	--	--

-- بيان غير متاح.

\* بيانات مبدئية، خاضعة للمراجعة.

١/ بخلاف التحويلات الرسمية.

٢/ بيانات دول المقارنة تم إستخراجها من الجداول الإحصائية للبنك الدولي: "Country at a Glance".

٣/ البيانات المصرية تعكس التطورات خلال الاعوام المالية من واقع المصادر المحلية.

٤/ بيانات دول المقارنة تم استخراجها من قاعدة بيانات صندوق النقد الدولي وتقارير مشاورات المادة الرابعة الخاصة بالصندوق، وتقدير عام ٢٠٠٧ لآخر التطورات الاقتصادية والأفاق المستقبلية لمنطقة الشرق الأوسط وشمال أفريقيا.



# القسم التاسع

## مقارنة تحليلية لأداء الإقتصاد المصرى

٧٨-٧٧	تحليل مقارنة لأداء أهم المؤشرات الاقتصادية	جدول (٥٠)
٧٩	تحليل مقارنة لأداء البورصة المصرية	جدول (٥١)

جدول (٥٠): تحليل مقارن لأداء أهم المؤشرات الاقتصادية (تابع) \*

النتائج المحلي الإجمالي الحقيقي (معدل التغير %)	معدل نمو الدخل الحقيقي للفرد(%)	الميزان الكلي للموازنة العامة نسبة للنتائج المحلي الإجمالي (%)	معدل التضخم السنوي (%)	ميزان المعاملات الجارية نسبة للنتائج المحلي الإجمالي (%)	صادرات السلع والخدمات نسبة للنتائج المحلي الإجمالي (%)	الدين الخارجي نسبة للنتائج المحلي الإجمالي (%)	خدمة الدين الخارجي نسبة للمصادرات السلعية والخدمية (%) <sup>١/</sup>
٣- تصنيف مؤسسة ستاندرد أند بورز: (BB درجة التصنيف) <sup>٢/</sup>							
مصر <sup>٣/</sup> (BB+)							
٢٠٠٧	٧,١	٥,١	٧,٣-	١١,٠	١,٧	٣٢,٦	٢٢,٨
٢٠٠٨	٧,٢	٥,٠	٦,٨-	١١,٧	٠,٥	٣٤,٨	٢٠,١
٢٠٠٩	٤,٧	٢,٤	٦,٩-	١٦,٢	٢,٣-	٢٥,٩	١٦,٩
٢٠١٠	٥,٢	٢,٩	٨,١-	١١,٧	٢,٠-	٢١,٧	١٥,٩
متوسط دول المجموعة							
٢٠٠٦	٥,٦	٤,٣	٣,٤-	٦,٢	٠,٦-	٤١,٣	--
٢٠٠٧	٦,٢	٥,٨	--	٦,٢	٠,٦-	--	--
*٢٠٠٨	--	٠,٢-	١,٢-	--	--	--	--
الهند (BBB-)							
٢٠٠٦	٩,٨	٨,٢	٤,١-	٦,٢	١,١-	٢٠,١	١٧,١
٢٠٠٧	٩,٤	٧,٨	٣,٤-	٦,٤	١,٠-	٢٢,٣	١٨,٧
٢٠٠٨	٧,٣	٥,٨	٣,٣-	٨,٣	٢,٢-	٢١,٢	١٩,٢
تونس (BBB+)							
٢٠٠٦	٥,٤	٤,٣	٢,٩-	٤,٥	٢,٠-	٤٩,٤	٥٨,٣
٢٠٠٧	٦,٣	٥,٣	٣,٠-	٣,١	٢,٥-	٥٣,٨	٥٤,٩
٢٠٠٨	٤,٦	٣,٦	٣,٠-	٥,٠	٤,٢-	٦٢,٢	٥١,٨
الفلبين (BB-)							
٢٠٠٦	٥,٣	٣,٣	١,٢-	٦,٢	٤,٥	٤٦,٤	٥١,٤
٢٠٠٧	٧,١	٥,٠	١,٦-	٢,٨	٤,٩	--	٤٣,٣
٢٠٠٨	٣,٨	١,٨	--	٩,٣	٢,٥	--	--

-- بيان غير متاح.

\* بيانات مبدئية، خاضعة للمراجعة.

١/ بخلاف التحويلات الرسمية.

٢/ بيانات دول المقارنة تم استخراجها من قاعدة بيانات صندوق النقد الدولي وتقارير مشاورات المادة الرابعة الخاصة بالصندوق .

٣/ البيانات المصرية تعكس التطورات خلال الاعوام المالية من واقع المصادر المحلية.

٤/ يعكس التصنيف المحلي طويل الأجل.

جدول (٥١): تحليل مقارنة لأداء البورصة المصرية<sup>١/</sup>

السوق	ابريل-١٠		مارس-١١		ابريل-١١	
	مضاعف الربحية	العائد على الكوبون %	مضاعف الربحية	العائد على الكوبون %	مضاعف الربحية	العائد على الكوبون %
الشرق الأوسط / أفريقيا						
	١٤,٥٩	٦,١٣	١٢,٣٥	٧,٤٨	١٢,٩١	٨,٠٤
	١٣,٠٦	٢,٧١	٢٢,٨٠	٢,٥٩	١٩,٩٤	٢,٦٤
	١٨,٧٤	٢,١٩	١٣,٦٢	٢,٦٦	١٤,٠٤	٢,٤٨
أمريكا اللاتينية <sup>١/٣</sup>						
	٩,٨٤	٢,٢٩	٧,٦٧	٢,٤٧	٧,٠٤	٢,٧٢
	٢٠,٨١	٢,٨٠	٢٠,٦٤	٢,١١	١٨,٤٦	١,٩٩
	١٧,٧٦	١,٣٥	١٩,٤٠	١,٠٩	١٩,٤٥	١,٢١
	١٨,٧٩	٢,٠٥	١٧,٤٩	٢,٣١	١٦,٣٧	٢,٨٣
آسيا						
	٦,٧٧	١,٦٦	٦,٨٦	١,٥٩	٥,٥٨	١,٧٩
	٢٣,٤٢	٠,٨٣	٢٠,٠٨	١,٠١	١٩,٥١	١,٠٤
	٢٠,٤٧	١,٧٧	٢٣,٨٢	١,٧٠	٢١,٨٥	١,٦٨
	٩,٨٦	١,٢١	١٥,١٦	١,٠٤	٩,٧٩	١,١٤
	٢٠,٢٩	٢,٥٨	١٨,١٢	٢,٥٦	١٨,٠٩	٢,٧٠
	١٧,٧٠	٣,٠٠	١٦,١٩	٢,٥١	١٤,١٣	٢,٢٣
	٢٢,٥٠	٢,٢٤	٢١,٩٢	٢,٨١	١٨,٧٣	٢,٦٥
	١٣,٢٣	٣,٢٥	١٤,٢١	٢,٨٣	١٤,٩٢	٣,٠٦
أوروبا						
	١٧,٢٤	٥,٩٦	١٠,٧٢	٥,٣٦	١٢,٦١	٥,٤٧
	١٣,٩٦	١,٠١	١٤,٢٢	١,٠٤	١٥,١٨	٠,٢١
	١٨,٠٨	٢,٢٢	١٧,٩٧	١,٩٦	١٤,٢٥	١,٧٨
	١٧,٧١	٠,٦٦	٩,٣٩	٠,٩٦	٦,٤٤	١,٠٨
	١٢,١٠	٢,٢٦	٦٧..١١	٢,٠١	١٢,١٦	٢,١٣

المصدر: النشرة الشهرية للبورصة المصرية.

١/ جدير بالذكر أنه تم إغلاق البورصة المصرية خلال الفترة من ٢٨/١/٢٠١١ وحتى ٢٢/٣/٢٠١١ عقب الأحداث في مصر.

٢/ المؤشرات المصرية مبنية على أداء أنشط ٥٠ شركة في البورصة.

٣/ تم استبعاد فنزويلا من مؤشرات ستاندرد آند بورز/ هيئة التمويل الدولية للأسواق الناشئة في ١١ ابريل ٢٠٠٧.