



التقرير المالى الشهرى

تقرير إحصائى دورى يصدر عن وزارة المالية كل شهر

إعداد :

هانى قدرى دميان
مساعد وزير المالية

أبراج وزارة المالية
إمتداد شارع رمسيس
القاهرة - مصر

للإشتراك :

رجاء إرسال الطلب الى العنوان أو من خلال رقم الفاكس أدناه، أو تحميل ملف
الطلب من الموقع الإلكتروني للوزارة : www.mof.gov.eg
والضغط على إرسال. للإستفسار و الإستعلام رجاء إرسال
فاكس: ٢٦٨٦١٥٦١ (٢٠٢)

ساره عبد
أمل عنان
نادين فهمى
حازم محمود
يسرا بدير
كرم رسمى
شريف عبد الكريم
إقتصادى - محرر
إقتصادى
باحث إقتصادى
إقتصادى
باحث إقتصادى
تصميم
تصميم

تقديم

إن ما تشهده مصر من حراك على المستويين السياسى والإجتماعى إنما هو انعكاس لخطوات نحو مرحلة جديدة تهدف فى النهاية إلى آفاق جديدة للحياة الديمقراطية والمشاركة المجتمعية فى إتخاذ القرار من أجل رفع مستوى الأحوال المعيشية للمواطنين.

وتأكيداً على أن لكل مرحلة أولوياتها، قامت الحكومة بالعمل على الإستجابة للتطلعات الكبيرة للمواطنين بعد الثورة، والأخذ فى إعتماد سياسات من شأنها زيادة معدلات النمو الإقتصادى بما يحقق توفير فرص عمل جديدة وديناميكية، والإرتقاء بالخدمات المقدمة لهم، مع التركيز على تحقيق العدالة الاجتماعية وإرساء دعائم جديدة لها، وذلك كله من دون الإخلال بالسعى نحو تحقيق الاستقرار المالى والاقتصادى فى الأجلين المتوسط والبعيد.

ومما لا شك فيه فإن النظم الديمقراطية تتطلب بطبيعتها زيادة التفاعل بين أطراف المنظومة السياسية والقوى المجتمعية بشكل أكثر فاعلية. فالحكومة من جهتها تسعى بكل قوة للقيام بدورها بكفاءة، كما أن المجتمع بكل أطيافه يقوم بدوره الإيجابى من خلال ما يقدمه من حوارات ودراسات حول القضايا الإقتصادية والاجتماعية ذات الأولوية، والتي تتطلب فى ذات الوقت الإستناد إلى معلومات وبيانات سليمة ودقيقة، حتى يتسنى لها تقديم المقترحات والحلول العملية التى تسهم فى تحقيق التقدم المنشود للوطن.

ومن هذا المنطلق، تشرف وزارة المالية من خلال إصداراتها المختلفة ومنها « التقرير المالى الشهرى» باستكمال نهجها فى توفير البيانات والمعلومات والمؤشرات الإقتصادية للمساهمة فى تدعيم المشاركة المجتمعية فى صنع القرار وتحقيق بناء إقتصادى وإجتماعى أفضل.

وزير المالية

ممتاز السعيد

الفهرس

ز - ح	قائمة الجداول
ط	قائمة الرسوم البيانية
ك - م	ملخص تنفيذى
١ - ٧	القسم الأول نظرة عامة على الأداء الإقتصادي و المالى
١١ - ١٣	القسم الثانى مؤشرات الإقتصاد العينى و الحقيقى
١٧ - ٢١	القسم الثالث الأسعار المحلية
٢٥ - ٣٢	القسم الرابع مؤشرات المالية العامة
٣٥ - ٤٢	القسم الخامس الدين الحكومى و هيكل المديونية
٤٥ - ٥٢	القسم السادس المؤشرات النقدية
٥٥ - ٦١	القسم السابع القطاع المالى و الإستثمارات
٦٥ - ٧٣	القسم الثامن معاملات القطاع الخارجى
٧٧ - ٧٩	القسم التاسع مقارنة تحليلية لأداء الإقتصاد المصرى

قائمة الجداول

٧-١	القسم الأول : نظرة عامة على الأداء الإقتصادي و المالي
١	أ- الإقتصاد العيني (بالأسعار الجارية)
١	ب- مؤشرات الإقتصاد العيني و الحقيقي و مصادر النمو
٢	ج- السكان و التشغيل
٢	د- الأسعار المحلية (متوسط الفترة)
٣	هـ- مؤشرات المالية العامة
٤	و- ملخص الدين العام المحلي (بالمليون جنيه، رصيد نهاية الفترة)
٤	ز- إجمالي الدين العام الخارجى (مليون دولار، رصيد نهاية الفترة)
٤	ح- خدمة الدين الحكومى (مليون جنيه، تدفقات)
٥	ط- المؤشرات النقدية (نهاية الفترة)
٦	ى- القطاع المالى والاستثمارات
٧	ك- معاملات القطاع الخارجى

١٣-١١	القسم الثانى : مؤشرات الاقتصاد العيني و الحقيقي
١١	جدول (١) الناتج المحلى الإجمالى بحسب الموارد و الإستخدامات بأسعار السوق (أسعار جارية)
١٢	جدول (٢) الناتج المحلى الإجمالى بتكلفة عوامل الإنتاج موزعاً بحسب القطاعات الإقتصادية (أسعار جارية)
١٣	جدول (٣) إجمالى الإستثمارات موزعة بحسب القطاعات الإقتصادية

٢١-١٧	القسم الثالث : الأسعار المحلية
١٧	جدول (٤) معدلات التضخم السنوية فى الأرقام القياسية للأسعار المحلية
١٨	جدول (٥) معدلات التضخم السنوية لأسعار المستهلكين
١٩	جدول (٦) معدل التضخم السنوى لأسعار المنتجين طبقاً للنشاط الأقتصادى
٢٠	جدول (٧) معدل التضخم السنوى لأسعار المنتجين طبقاً للإستخدام النهائى
٢٠	جدول (٨) معدل التضخم السنوى لأسعار المنتجين طبقاً لدرجة التصنيع
٢١	جدول (٩) تطور أسعار الصرف

٣٢-٢٥	القسم الرابع : مؤشرات المالية العامة
٢٥	جدول (١٠) ملخص المعاملات المالية للحكومة
٢٦-٢٧	جدول (١١) ملخص المعاملات الرئيسية للموازنة العامة : القطاع الحكومى
٢٨	جدول (١٢ أ-) هيكل الإيرادات العامة (الإيرادات الضريبية)
٢٩	جدول (١٢ ب) هيكل الإيرادات العامة (الإيرادات غير الضريبية)
٣٠	جدول (١٣) توزيع المتحصلات الجمركية بحسب التصنيف الوظيفى للواردات
٣١-٣٢	جدول (١٤) هيكل المصروفات العامة

٤٢-٣٥	القسم الخامس : الدين الحكومى و هيكل المديونية
٣٥	جدول (١٥) ملخص الدين العام المحلى
٣٦	جدول (١٦) الدين المحلى لأجهزة الموازنة العامة
٣٧	جدول (١٧) الدين المحلى للحكومة العامة
٣٨	جدول (١٨) الدين العام المحلى
٣٩	جدول (١٩) إجمالى الدين العام الخارجى
٤٠	جدول (٢٠) خدمة الدين الحكومى (داخلى و خارجى)
٤١	جدول (٢١) إصدارات الاوراق المالية الحكومية (اذون و سندات)
٤١	جدول (٢٢) إصدارات الاوراق المالية الحكومية (اذون و سندات) الربع سنوية
٤٢	جدول (٢٣) تطور معدلات العائد حتى تاريخ الإستحقاق لسندات الخزانة

قائمة الجداول (تابع)

٥٢-٤٥	القسم السادس : المؤشرات النقدية
٤٥	جدول (٢٤) تطور المؤشرات النقدية الرئيسية
٤٦-٤٧	جدول (٢٥) المسح المصرفي لأهم إجماليات السيولة المحلية (الأصول و الإلتزامات المقابلة)
٤٨	جدول (٢٦) نقود الإحتياط و الأصول المقابلة
٤٩	جدول (٢٧) الودائع لدى البنوك
٥٠	جدول (٢٨) التسهيلات الائتمانية من البنوك
٥١	جدول (٢٩) هيكل أسعار الفائدة المحلية
٥٢	جدول (٣٠) متوسط أسعار عائد المعاملات البنينية بين البنوك (الإنترنتك)
٦١-٥٥	القسم السابع : القطاع المالي و الإستثمارات
٥٥	جدول (٣١) المؤشرات الرئيسية لسوق المال
٥٦	جدول (٣٢) عمليات الإستحواذ في السوق المصرية
٥٧	جدول (٣٣) أهم الشركات التي تم خصصتها أو تصفيتا
٥٧	جدول (٣٣) تطور برنامج الخصخصة
٥٨	جدول (٣٤) أداء مؤشرات IFCG للأسواق الناشئة
٥٩	جدول (٣٥) الأرضة القائمة لأذون الخزانة وفقاً للقطاعات الحائزة لها
٦٠	جدول (٣٦) محفظة الأوراق المالية لدى البنوك
٦١	جدول (٣٧) صافي الإستثمارات الأجنبية المباشرة موزعة بحسب الدول
٧٣-٦٥	القسم الثامن : معاملات القطاع الخارجى
٦٥	جدول (٣٨) ميزان المدفوعات - ميزان المعاملات الجارية (بيان سنوى)
٦٦	جدول (٣٩) ميزان المدفوعات - ميزان المعاملات الرأسمالية (بيان سنوى)
٦٧	جدول (٤٠) ميزان المدفوعات - ميزان المعاملات الجارية (بيان ربع سنوى)
٦٨	جدول (٤١) ميزان المدفوعات - ميزان المعاملات الرأسمالية (بيان ربع سنوى)
٦٩	جدول (٤٢) مؤشرات قياس أداء معاملات القطاع الخارجى
٧٠	جدول (٤٣) بيانات التجارة الخارجية : الميزان التجارى طبقاً للتصنيف الوظيفى للأمم المتحدة
٧١	جدول (٤٤) بيانات التجارة الخارجية : الصادرات طبقاً للتصنيف الوظيفى للأمم المتحدة
٧٢	جدول (٤٥) بيانات التجارة الخارجية : الواردات طبقاً للتصنيف الوظيفى للأمم المتحدة
٧٣	جدول (٤٦) حصيلة الصادرات البترولية
٧٣	جدول (٤٧) أهم مؤشرات قطاع السياحة
٧٣	جدول (٤٨) حركة الملاحة فى قناة السويس
٧٣	جدول (٤٩) الصادرات حسب التوزيع الجغرافى
٧٩-٧٧	القسم التاسع : مقارنة تحليلية لأداء الإقتصاد المصرى
٧٨ - ٧٧	جدول (٥٠) تحليل مقارن لأداء أهم المؤشرات الاقتصادية
٧٩	جدول (٥١) تحليل مقارن لأداء البورصة المصرية

قائمة الرسوم البيانية

القسم الأول : نظرة عامة على الأداء الإقتصادي و المالي

شكل (١)	تطور الناتج المحلي الإجمالي الحقيقي و مصادر النمو موزعة بحسب القطاعات ومصادر النمو موزعة بحسب بنود الانفاق	١
شكل (٢)	معدلات التضخم و أهم مصادر ها (نهاية الفترة)	٢
شكل (٣)	المؤشرات المالية الأساسية (نسبة للناتج المحلي الإجمالي)	٣
شكل (٤)	اجمالي الدين العام (المحلي و الخارجى)	٤
شكل (٥)	معدلات النمو فى السيولة المحلية (معدل سنوى)	٥

القسم الثانى : مؤشرات الإقتصاد العينى و الحقيقى

شكل (٦)	تطور معدلات نمو الناتج المحلي الإجمالي الحقيقى	١١
---------	--	----

القسم الثالث : الأسعار المحلية

شكل (٧)	تطور معدلات التضخم السنوية	١٧
شكل (٨)	تطور سعر صرف الجنيه المصرى مقابل الدولار الأمريكى	٢١

القسم الرابع : مؤشرات المالية العامة

شكل (٩)	مؤشرات مختارة لتحليل الموازنة	٢٦
شكل (١٠)	مؤشرات خدمة الدين – القطاع الحكومى (نسبة للناتج المحلي الإجمالي)	٢٧
شكل (١١)	هيكل الإيرادات الضريبية	٢٨
شكل (١٢)	تحليل الإيرادات الجمركية	٣١
شكل (١٣)	التقسيم الوظيفى للمصروفات العامة	٣٢

القسم الخامس : الدين الحكومى و هيكل المديونية

شكل (١٤)	أسعار الفائدة على الاوراق المالية الحكومية	٤٢
----------	--	----

القسم السادس : المؤشرات النقدية

شكل (١٥)	مؤشرات نقدية مختارة	٤٥
شكل (١٦)	النقود و أشباه النقود	٤٧
شكل (١٧)	معدلات الدولار	٤٩
شكل (١٨)	توزيع التسهيلات الائتمانية الممنوحة للجهات غير الحكومية بحسب القطاعات	٥٠
شكل (١٩)	تطور معدلات الفائدة على الودائع و الإقراض	٥١
شكل (٢٠)	تطور أسعار الإنترنتك و عائد أدون الخزانة	٥٢

القسم السابع : القطاع المالى و الإستثمارات

شكل (٢١)	رأس المال السوقى بحسب القطاعات	٥٥
شكل (٢٢)	تطور تدفقات الاستثمار الأجنبى المباشر إلى مصر	٦١

القسم الثامن : معاملات القطاع الخارجى

شكل (٢٣)	توزيع متحصلات ميزان المعاملات الجارية	٦٥
شكل (٢٤)	مؤشرات مختارة لمعاملات القطاع الخارجى (نسبة للناتج المحلي الإجمالي)	٦٦

ملخص تنفيذي

أولاً-معدلات النمو الحقيقية للناتج المحلي

بدء تعافي الناتج المحلي الإجمالي الحقيقي خلال الربع الثاني من العام المالي ٢٠١٢/٢٠١١ ، حيث حقق معدل نمو قدره ٠,٤٪ (مقارنة بـ ٠,٢٪ خلال الربع السابق من نفس العام المالي). بينما تشير المقارنة إلى تراجعاً ملحوظاً إذا ما قورن معدل النمو المحقق خلال النصف الأول من العام المالي الحالي وقدره ٠,٣٪ بإداء نفس الفترة من العام المالي السابق، والتي سجل خلالها معدل نمو قدره ٥,٦٪.

و على الرغم من تباطؤ معدل النمو خلال فترة الدراسة، إلا أنه يتضح من بيانات الناتج المحلي الحقيقي (بأسعار السوق) أن الإنفاق الاستهلاكي- والذي يشكل ٨٩,٥٪ من إجمالي الناتج المحلي الإجمالي ويسهم بحوالي ٤,٣٪ في معدل النمو- يعتبر المحرك الرئيسي في دعم عجلة النمو خلال النصف الأول من العام المالي ٢٠١٢/٢٠١١ ، حيث نمت كل من الاستهلاك الخاص والعام ٥,٣٪ و ٢,٩٪ على التوالي، مما عوض التراجع الذي شهده كل من الإنفاق الاستثماري بنحو ٣,٥٪ (نتيجة انخفاض الإنفاق الاستثماري الخاص) وزيادة الفجوة بين الصادرات والواردات خلال فترة الدراسة. وقد سجلت الواردات من السلع والخدمات ارتفاعاً بنحو ٦٪ فقط (مقارنة بارتفاع أعلى قدره ١٠,٦٪ خلال النصف الأول من العام المالي السابق) بينما انخفضت الصادرات بنحو ٤,٧٪ خلال فترة الدراسة (مقارنة بارتفاع قدره ١٠,٩٪ خلال نفس الفترة من العام المالي السابق). وجدير بالذكر أن الناتج المحلي الإجمالي بأسعار السوق (بالأسعار الثابتة) قد سجل نحو ٤٦٠,١ مليار جنيه (٧٧٩,٤ مليار جنيه بالأسعار الجارية) خلال النصف الأول من ٢٠١٢/٢٠١١ ، مقابل ٤٥٨,٦ مليار جنيه (بالأسعار الثابتة) (٧٠٥,٤ مليار جنيه بالأسعار الجارية) خلال الفترة من يوليو- ديسمبر العام المالي السابق.

أما بالنسبة لمعدل نمو الناتج المحلي الحقيقي بتكلفة عوامل الإنتاج^١ فقد تراجع ليصل إلى ٠,٣٪ خلال الفترة يوليو- ديسمبر ٢٠١٢/٢٠١١ مقارنة بالنصف المناظر من العام المالي السابق. ووفقاً للتقسيم القطاعي، فقد ساعد على دفع حركة النشاط الاقتصادي نسبياً نمو كل من قطاع الزراعة (معدل نمو حقيقي ٣,٠٪، و يبلغ نسبة حوالى ١٤,٢٪ من الناتج المحلي الإجمالي)، قناة السويس (معدل نمو حقيقي ٧,٢٪ ٣,٥٪ من الناتج المحلي الإجمالي)، الاتصالات وتكنولوجيا المعلومات (معدل نمو حقيقي ٣,٧٪، ٤,٢٪ من الناتج المحلي الإجمالي)، الخدمات الحكومية (معدل نمو حقيقي ٢,٨٪، ٨,٩٪ من الناتج المحلي الإجمالي). ومن ناحية أخرى، فقد ساهمت خمس قطاعات (والتي تمثل ما يقرب من ٥٠٪ من الناتج المحلي الإجمالي) في إنكماش معدلات النمو الاقتصادي خلال فترة الدراسة وعلى رأسها السياحة (معدل نمو حقيقي ٨,٦٪، ٤,٣٪ من الناتج المحلي الإجمالي)، الصناعات التحويلية (معدل نمو حقيقي ٣,١٪، ١٥٪ من الناتج المحلي الإجمالي)، التشييد والبناء (معدل نمو حقيقي ١,٦٪، ٥,٢٪ من الناتج المحلي الإجمالي)، تجارة الجملة والتجزئة (معدل نمو حقيقي ٠,٤٪، ١٠,٦٪ من الناتج المحلي الإجمالي) و الصناعات الاستخراجية (معدل نمو حقيقي ٠,٨٪، ١٢,٨٪ من الناتج المحلي الإجمالي).

ثانياً- المؤشرات المالية

تشير النتائج الفعلية لموازنة^٢ العام المالي ٢٠١١/٢٠١٠ إلى أن نسبة العجز الكلي^٣ للناتج المحلي الإجمالي قد بلغت ٩,٨٪ بزيادة قدرها ١,٧ نقطة مئوية عن العام الماضي، وقد حقق العجز حوالي ١٣٤,٥ مليار جنيه مقارنة بـ ٩٨ مليار جنيه خلال العام المالي ٢٠١٠/٢٠٠٩. ويأتي ذلك كمحصلة لانخفاض الإيرادات العامة وارتفاع المصروفات خلال العام المالي ٢٠١١/٢٠١٠. وفيما يخص نسبة العجز الأولى^٤ إلى الناتج المحلي فقد ارتفعت إلى ١,٥ نقطة مئوية لتصل إلى ٣,٦٪ من الناتج المحلي خلال العام المالي ٢٠١١/٢٠١٠ مقارنة بـ ٢,١٪ من الناتج المحلي خلال العام السابق.

على جانب الإيرادات، فقد سجلت جملة الإيرادات انخفاضاً بلغ ١,١٪ خلال العام المالي ٢٠١١/٢٠١٠، لتصل إلى ٢٦٥,٣ مليار جنيه مقارنة بـ ٢٦٨,١ مليار جنيه خلال العام المالي السابق. ويرجع ذلك إلى انخفاض الإيرادات غير الضريبية بنسبة بلغت ٢٥٪ مما عادل أثر الزيادة في الإيرادات الضريبية بـ ١٢,٧٪.

وتشير البيانات التفصيلية إلى أن الزيادة المحققة في الإيرادات الضريبية ترجع إلى الارتفاع المحقق في حصيلة الضرائب على الدخل والأرباح الرأسمالية بـ ١٧٪ لتصل إلى ٨٩,٦ مليار جنيه خلال العام المالي ٢٠١١/٢٠١٠ مقارنة بـ ٧٦,٦ مليار جنيه خلال العام المالي ٢٠١٠/٢٠٠٩. كما سجلت حصيلة الضرائب على السلع والخدمات

٤ العجز الكلي بعد استبعاد الفوائد المدفوعة.

تشهد مصر تغيرات سياسية هامة منذ الخامس والعشرين من يناير ٢٠١١، ومن المتوقع أن تؤدي هذه التطورات إلى تحسن ملموس في كفاءة وشفافية السياسة الاقتصادية مما سيؤثر حتماً على الأحوال المعيشية للمواطنين المصريين. وعلى الرغم من عبور الاقتصاد المصري لأزميتين عالميتين متتاليتين خلال السنوات الخمس الماضية إلا أنه قد نجح في تحقيق معدلات نمو مرتفعة نسبياً، ولكن الظروف الاقتصادية الحالية غير الملائمة على الصعيدين المحلي والعالمي قد أثرت سلباً على أداء الاقتصاد المصري، وحدثت مرحلياً من قدرته على تحقيق معدلات النمو المرجوة.

أهم التطورات:

- تراجع معدل النمو الحقيقي للناتج المحلي الإجمالي خلال النصف الأول من السنة المالية ٢٠١٢/٢٠١١ ليحقق ٠,٣٪ مقارنة بـ ٥,٦٪ خلال نفس الفترة من العام المالي السابق ، وذلك تأثراً بأحداث الثورة وتداعيتها على الاقتصاد المصري.
- ارتفع عجز الموازنة الكلي كنسبة إلى الناتج المحلي إلى ٧,٥٪ خلال الفترة يوليو- ابريل ٢٠١٢/٢٠١١ ليبلغ ١١٧,٨ مليار جنيه، مقارنة بعجز قدره ٩٩,٢ مليار جنيه خلال نفس الفترة من العام السابق.
- ارتفاع نسبة الدين المحلي لأجهزة الموازنة العامة ليصل إلى ٧٠,٧٪ من الناتج المحلي في نهاية مارس ٢٠١٢ مسجلاً ١١٠,٩,٥ مليار جنيه مقارنة بـ ٩٣٢,٦ مليار جنيه في نهاية مارس من العام الماضي.
- شهدت مؤشرات الدين الخارجي تحسن نسبى في نهاية شهر ديسمبر ٢٠١١، حيث إنخفضت نسبته للناتج المحلي إلى ١٢,٩٪ في نهاية فترة الدراسة مقارنة بـ ١٤,٨٪ في نهاية ديسمبر ٢٠١٠. وقد انخفض رصيد الدين الخارجي بنسبة ٣,٧٪، ليبلغ ٣٣,٧ مليار دولار في نهاية ديسمبر ٢٠١١ مقابل ٣٥ مليار دولار في نهاية ديسمبر من العام السابق. (تجدر الإشارة إلى أن البيانات الخاصة بالدين الخارجي في نهاية مارس ٢٠١٢ غير متاحة حتى تاريخه)
- إنخفض معدل النمو السنوي للسيولة المحلية في نهاية مارس ٢٠١٢ ليسجل ٦,٧٪ مقابل معدل نمو سنوى قدره ٦,٩٪ في نهاية فبراير ٢٠١٢، ومقارنة بـ ١١,٢٪ المحقق في نهاية مارس ٢٠١١.
- إنخفض معدل التضخم السنوي لحضر الجمهورية خلال شهر ابريل ٢٠١٢ بشكل طفيف ليسجل ٨,٨٪ مقارنة بـ ٩٪ خلال الشهر السابق، كما إنخفض أيضاً معدل التضخم الأساسي خلال شهر ابريل ٢٠١٢ مسجلاً ٨,٤٪ مقارنة بـ ٨,٧٪ خلال شهر مارس ٢٠١٢.
- قررت لجنة السياسة النقدية للبنك المركزي المصري في إجتماعها بتاريخ ٣ مايو ٢٠١٢ الإبقاء على سعرى عائد الإيداع والإقراض لليلة واحدة دون تغير عند مستوى ٩,٢٥٪ و ١٠,٢٥٪ على التوالي. كما تم الإبقاء على سعر عمليات إعادة الشراء (Repo) عند مستوى ٩,٧٥٪، بالإضافة إلى الإبقاء على سعر الائتمان والخصم عند مستوى ٩,٥٪.
- بالإضافة إلى ذلك قرر مجلس إدارة البنك المركزي المصري في إجتماعه بتاريخ ٢٢ مايو ٢٠١٢، للمرة الثانية خلال عام ٢٠١٢، تخفيض نسبة الإحتياطي القانونى على الودائع بالعملة المحلية بـ ٢٠٠ نقطة أساس من ١٢٪ إلى ١٠٪ بدءاً من فترة الإحتياطي في ٢٦ يونيو ٢٠١٢ وذلك بهدف إتاحة المزيد من السيولة في الجهاز المصرفى.
- حقق ميزان المدفوعات خلال النصف الأول من عام ٢٠١٢/٢٠١١، عجزاً كلياً بلغ نحو ٨ مليار دولار، مقارنة بفائض قدره ٠,٦ مليار دولار خلال نفس الفترة من العام المالي السابق، وذلك في ضوء الأحداث التي تمر بها مصر والتي أثرت سلباً على العديد من البنود خاصا الإيرادات السياحية والاستثمارات الأجنبية لداخل البلاد.

^١ تم حساب معدل النمو الحقيقي للناتج المحلي الإجمالي باستخدام ٢٠٠٧/٢٠٠٦ كسنة أساس.

^٢ يشمل قطاع موازنة الحكومة المركزية، والمحليات، والهيئات الخدمية العامة.

^٣ الإيرادات الحكومية مطروحا منها المصروفات، ومضافاً إليها صافى حيازة الأصول المالية.

ارتفاعاً بـ٤,١٣٪ لتسجل ٧٦ مليار جنيه خلال العام المالي ٢٠١٠/٢٠١١ مقارنة بـ٦٧ مليار جنيه خلال العام السابق. كذلك ارتفعت الإيرادات المحصلة من الضرائب على الممتلكات بـ٧,٨٪ لتصل إلى ٩,٥ مليار جنيه مقارنة بـ٨,٨ مليار جنيه خلال العام المالي ٢٠٠٩/٢٠١٠، ويرجع ذلك في الأساس إلى ارتفاع الضريبة على عوائد الأذون والسندات الخزانية والتي تم تصنيفها ضمن الضرائب على الممتلكات منذ بداية السنة المالية ٢٠٠٩/٢٠١٠ وقد حققت حصيلتها قدرها ٦,٧ مليار جنيه خلال العام المالي ٢٠١٠/٢٠١١. في حين انخفضت حصيلتها الضرائب على التجارة الدولية بـ٥,٧٪ لتصل إلى ١٣,٩ مليار جنيه خلال العام المالي ٢٠١٠/٢٠١١ مقارنة بـ١٤,٧ مليار جنيه خلال العام المالي ٢٠٠٩/٢٠١٠. وذلك نتيجة عدة عوامل من بينها تأثير الأحداث التي شهدتها البلاد منذ اندلاع ثورة ٢٥ يناير على التجارة، وكذا الإضطرابات التي تشهدها الأسعار العالمية لبعض المنتجات السليعية.

من ناحية أخرى، حققت الإيرادات غير الضريبية انخفاضاً قدره ٢٥٪ خلال العام المالي ٢٠١٠/٢٠١١ نتيجة تراجع كل من الإيرادات المتنوعة والمنح بنفس النسبة بنحو ٤٧,٢٪ لتصل إلى ١٠,٨ مليار جنيه و ٢,٣ مليار جنيه خلال العام المالي ٢٠١٠/٢٠١١ مقارنة بـ٢٠,٤ مليار جنيه و ٤,٣ مليار جنيه خلال العام السابق. انخفضت كذلك عوائد الملكية بـ٢٤,٥٪ لتصل إلى ٤١,٢ مليار جنيه مقارنة بـ٥٤,٦ مليار جنيه خلال العام المالي ٢٠٠٩/٢٠١٠. وقد انخفضت أيضاً حصيلتها بيع السلع والخدمات خلال العام المالي ٢٠١٠/٢٠١١ لتصل إلى ما يقرب ١٧,٤ مليار جنيه مقارنة بـ١٧,٢ مليار جنيه خلال العام المالي ٢٠٠٩/٢٠١٠.

وعلى الجانب الآخر، فقد سجلت جملة المصروفات خلال العام المالي ٢٠١٠/٢٠١١ ارتفاعاً قدره ٩,٨٪ لتصل إلى ٤٠٢ مليار جنيه مقارنة بنحو ٣٦٦ مليار جنيه خلال العام المالي السابق. وترجع الزيادة في المصروفات إلى زيادة الإنفاق في جميع الأبواب فيما عدا كل من باب شراء السلع والخدمات وشراء الأصول غير المالية (الاستثمارات)، حيث انخفضا بـ٦,٨٪ و ١٧,٥٪ خلال عام الدراسة ليسجلوا ٢٦,١ مليار جنيه و ٣٩,٩ مليار جنيه خلال العام المالي ٢٠١٠/٢٠١١. على نحو آخر، ارتفعت المصروفات الأخرى بـ٨,٨٪ لتسجل ٣١,٤ مليار جنيه مقارنة بـ٢٨,٩ مليار جنيه خلال العام السابق.

وبالرجوع إلى التفاصيل، فقد ارتفعت فاتورة الأجور وتعويضات العاملين بنسبة ١٢,٨٪ لتصل إلى ٩٦,٣ مليار جنيه مقارنة بـ٨٥,٤ مليار جنيه خلال العام المالي ٢٠٠٩/٢٠١٠. كذلك ارتفعت مدفوعات الفوائد خلال فترة الدراسة بـ١٧,٦٪ لتسجل حوالي ٨٥ مليار جنيه مقارنة بـ٧٢,٣ مليار جنيه خلال العام المالي السابق. سجل كذلك باب الدعم والمنح والمزايا الاجتماعية ارتفاعاً بـ١٩,٦٪ لتصل إلى ١٢٣ مليار جنيه مقارنة بـ١٠٣ مليار جنيه خلال العام المالي ٢٠٠٩/٢٠١٠.

وتشير بيانات الموازنة العامة للدولة عن الفترة يوليو-ابريل من العام المالي ٢٠١١/٢٠١٢ إلى ارتفاع نسبة العجز الكلي للناتج المحلي الإجمالي إلى ٧,٥٪، ليلبلغ ١١٧,٨ مليار جنيه، مقارنة بعجز قدره ٩٩,٢ مليار جنيه خلال نفس الفترة من العام السابق. وبالرغم من زيادة الإيرادات خلال فترة الدراسة، إلا أن الزيادة الملحوظة على جانب المصروفات قد فاق أثر تلك الزيادة. وفيما يخص نسبة العجز الأولى إلى الناتج المحلي فقد انخفض إلى ١,٨ نقطة مئوية خلال يوليو- ابريل ٢٠١١/٢٠١٢ مقارنة بـ٢,٤ نقطة مئوية خلال الفترة يوليو- ابريل من العام السابق.

على جانب الإيرادات، فقد سجلت جملة الإيرادات ارتفاعاً كبيراً بلغ ٢٢,٩٪ خلال فترة الدراسة، لتصل إلى نحو ٢٢٤,٥ مليار جنيه مقارنة بـ١٨٢,٧ مليار جنيه خلال يوليو- ابريل ٢٠١٠/٢٠١١. ويرجع ذلك إلى ارتفاع الإيرادات غير الضريبية بنسبة كبيرة بلغت ٦٣,٥٪، بالإضافة إلى ارتفاع الإيرادات الضريبية بنسبة أقل قدرها ١٠٪.

وتشير البيانات التفصيلية إلى أن الارتفاع في الإيرادات الضريبية يرجع إلى زيادة المحصل من كافة أبواب الإيرادات الضريبية وبالأخص الضريبة على الدخل، والضرائب على الممتلكات، والذات قد ارتفعوا بـ١٠,٩٪ و ٤١,٢٪ ليحققا ٦٦,٢ مليار جنيه و ١٠,٨ مليار جنيه مقارنة بـ٥٩,٧ مليار جنيه و ٧,٧ مليار جنيه على التوالي خلال يوليو- ابريل ٢٠١٠/٢٠١١.

وجدير بالذكر أن الزيادة في الحصيلتها من ضريبة الدخل يرجع في الأساس إلى ارتفاع الإيرادات المحصلة من "الضرائب على الدخل من التوظيف" بـ١٦,٤٪ لتسجل ١٢,٩ مليار جنيه خلال يوليو-ابريل ٢٠١١/٢٠١٢، مقارنة بـ١١,١ مليار جنيه خلال يوليو-ابريل ٢٠١٠/٢٠١١، بالإضافة إلى ارتفاع المحصل من الضريبة على أرباح شركات الأموال خاصة الضرائب من قناة السويس بـ١٩,٨٪ لتسجل ٩,٧ مليار جنيه مقارنة بـ٨,١ مليار جنيه خلال نفس الفترة من العام السابق. بالإضافة إلى ارتفاع المحصل من الضرائب على الشركات الأخرى بـ٣٠,٢٪ لتسجل ١٧,٧ مليار جنيه خلال يوليو-ابريل ٢٠١١/٢٠١٢، يمكن تفسير الانخفاض الكبير في الإيرادات غير الضريبية بانخفاض حجم الإيرادات المتنوعة من قطاع البترول بنحو ١٠ مليار جنيه عن العام السابق، بالإضافة إلى انخفاض الإيرادات المتنوعة الرأسمالية بنحو ٩,٦ مليار جنيه نتيجة الأقطاب التي تم ردها إلى هيئة المجتمعات العمرانية، بالإضافة إلى أن العام ٢٠٠٩/٢٠١٠ كان قد شهد تمويل إستثنائي لتنفيذ حزمة مالية إستثمارية بلغ قدرها ٨ مليار جنيه لمواجهة آثار الأزمة المالية العالمية.

مقارنة بـ١٣,٦ مليار جنيه خلال نفس الفترة من العام السابق. أما بالنسبة للإرتفاع المحقق في حصيلتها الضرائب على عوائد أذون وسندات الخزانية بـ٤٤٪ لتحقق نحو ٨,٢ مليار جنيه خلال يوليو- ابريل ٢٠١١/٢٠١٢ مقارنة بـ٥,٧ مليار جنيه خلال نفس الفترة من العام السابق.

بالإضافة إلى ذلك، فقد حققت الإيرادات غير الضريبية ارتفاعاً ملحوظاً قدره ٦٣,٥٪ خلال الفترة يوليو- ابريل ٢٠١١/٢٠١٢ نتيجة لإرتفاع كافة أبواب الإيرادات غير الضريبية خاصة الارتفاع الكبير في المنح لتسجل ٨,٩ مليار جنيه مقارنة بـ١ مليار جنيه خلال الفترة يوليو- ابريل ٢٠١٠/٢٠١١، ويرجع ذلك بسبب الزيادة الملحوظة في المنح من حكومات أجنبية (تشمل منحة بمبلغ ٥٠٠ مليون دولار من دولة قطر). بالإضافة إلى ذلك، فقد ارتفعت الإيرادات المحصلة من كل من عوائد الملكية، وحصيلتها بيع السلع والخدمات بـ٦٨٪ و ١٠,٨٪ ليحققا ٤٧,٣ مليار جنيه و ٩,٩ مليار جنيه خلال يوليو-ابريل ٢٠١١/٢٠١٢، مقارنة بـ٢,٨ مليار جنيه و ٩ مليار جنيه على التوالي خلال نفس الفترة من العام السابق.

وعلى الجانب الآخر، فقد سجلت جملة المصروفات خلال الفترة يوليو- ابريل ٢٠١١/٢٠١٢ ارتفاعاً قدره ٢٠,٩٪ لتصل إلى ٣٤٢,٤ مليار جنيه مقارنة بنحو ٢٨٣ مليار جنيه خلال نفس الفترة من العام السابق. وترجع الزيادة في المصروفات إلى زيادة الإنفاق في معظم الأبواب فيما عدا كل من باب المصروفات الأخرى، وشراء الأصول غير المالية (الاستثمارات)، حيث انخفض كل منهما بـ٥,٥٪، و ٢١,٩٪ ليسجلا ٢٤ مليار جنيه و ٢٠,٤ مليار جنيه، خلال الفترة يوليو- ابريل ٢٠١١/٢٠١٢. ويمكن تفسير الانخفاض في باب المصروفات الأخرى نتيجة لانخفاض المصروفات المتنوعة الجارية بـ ١٢,٣٪ لتسجل ٢,١ مليار جنيه خلال فترة الدراسة مقارنة بـ ٢,٤ مليار جنيه خلال نفس الفترة من العام السابق. بينما يرجع الانخفاض في شراء الأصول غير المالية (الاستثمارات) نتيجة لانخفاض الأصول الثابتة بـ ٢٢,٢٪ لتصل إلى ١٨,٢ مليار جنيه، مقارنة بـ ٢٣,٥ مليار جنيه خلال نفس الفترة من العام السابق.

وعلى نحو آخر وبالرجوع إلى التفاصيل، فقد ارتفعت فاتورة الأجور وتعويضات العاملين بنسبة ٢٦,٤٪ لتصل إلى ٩١,٥ مليار جنيه مقارنة بـ ٧٢,٤ مليار جنيه خلال الفترة يوليو-ابريل ٢٠١٠/٢٠١١. كذلك ارتفعت مدفوعات الفوائد (والتي تمثل أكثر من ٢٦٪ من إجمالي المصروفات) خلال فترة الدراسة بـ ٣٣٪ لتسجل حوالي ٨٩ مليار جنيه مقارنة بـ ٦٦,٩ مليار جنيه خلال نفس الفترة من العام السابق. كما سجل باب الدعم والمنح والمزايا الاجتماعية (والذي يمثل حوالي ٣٠٪ من إجمالي المصروفات) ارتفاعاً بـ ٢٩,٨٪ ليصل إلى ١٠,٤ مليار جنيه مقارنة بـ ٧٨,١ مليار جنيه خلال الفترة يوليو- ابريل العام السابق.

ثالثاً- الدين المحلي

يتم عرض بيانات الدين المحلي الصادرة عن وزارة المالية طبقاً لثلاث مستويات تجميعية مختلفة هي: الدين المحلي لأجهزة الموازنة العامة، والدين المحلي للحكومة العامة، والدين العام المحلي.^٧

وتشير البيانات الصادرة حديثاً إلى ارتفاع نسبة الدين المحلي لأجهزة الموازنة العامة إلى الناتج المحلي في نهاية مارس ٢٠١٢ إلى ٧٠,٧٪ ليسجل ١١٠٩,٥ مليار جنيه مقارنة بـ ٩٣٢,٦ مليار جنيه في نهاية مارس ٢٠١١ (٦٨٪ من الناتج المحلي الإجمالي). كما سجل صافي الدين المحلي لأجهزة الموازنة العامة نحو ٩٤٥,٧ مليار جنيه (٦٠,٢٪ من الناتج المحلي الإجمالي) مقارنة بـ ٧٧٨,٩ مليار جنيه في نهاية مارس ٢٠١١ (٥٦,٨٪ من الناتج المحلي الإجمالي). وتجدر الإشارة إلى أن الزيادة المحققة في رصيد الدين المحلي لأجهزة الموازنة العامة في نهاية مارس ٢٠١٢ ترجع في الأساس إلى زيادة إصدارات أذون وسندات الخزانية ليصل رصيد كل منهما إلى ٣٨٢,٩ مليار جنيه و ٢٥٠,١ مليار جنيه على التوالي مقارنة بـ ٣٢٠,٤ مليار جنيه و ٢٠٦,٨ مليار جنيه في نهاية مارس ٢٠١١ وذلك نتيجة زيادة الإحتياجات التمويلية للدولة.

كما بلغ إجمالي الدين المحلي للحكومة العامة ١٠٢٨,٨ مليار جنيه في نهاية مارس ٢٠١٢ (٦٥,٥٪ من الناتج المحلي) مقابل ٨٤٧,٩ مليار جنيه (٦١,٨٪ من الناتج المحلي) في نهاية مارس ٢٠١١. كما بلغ صافي الدين المحلي للحكومة العامة ٨٥٧,٧ مليار جنيه (٥٤,٦٪ من الناتج المحلي الإجمالي) مقابل ٦٨٣,٧ مليار جنيه (٤٩,٨٪ من الناتج المحلي الإجمالي) في نهاية مارس ٢٠١١. وقد نتج الارتفاع المحقق في رصيد الدين المحلي للحكومة العامة في نهاية مارس ٢٠١٢ عن ارتفاع الدين المحلي لأجهزة الموازنة العامة بالإضافة إلى ارتفاع مديونية بنك الاستثمار القومي بما يقرب من ٤,٦ مليار جنيه ليصل إلى ١٧٤,٧ مليار جنيه في نهاية مارس ٢٠١٢.

٦ تعكس أرصدة الدين المجمع على المستويات الثلاث الدين المستحق على الوحدات المعنية بعد طرح قيمة الدين الداخلي فيما بينهم.

٧ يشمل الدين المحلي لأجهزة الموازنة العامة أرصدة الدين المستحقة على وحدات الجهاز الإداري، وحدات الإدارة المحلية، والهيئات الخدمية. ويتضمن الدين المحلي للحكومة العامة أرصدة الدين المجمع المستحق على أجهزة الموازنة العامة للدولة و بنك الاستثمار القومي و صناديق التأمين الاجتماعي. أما بالنسبة للدين العام المحلي فيشمل أرصدة الدين المحلي المجمع لكل من الحكومة العامة والهيئات الاقتصادية.

أما عن إجمالي الدين العام المحلي فقد بلغ ١٠٦٧,٣ مليار جنيه في نهاية مارس ٢٠١٢ (٦٨٪ من الناتج المحلي) مقابل ٨٩٠,٧ مليار جنيه (٦٤,٩٪ من الناتج المحلي) في نهاية مارس ٢٠١١. وبلغ صافي الدين العام المحلي ٨٧٧,٨ مليار جنيه (٥٥,٩٪ من الناتج المحلي) مقابل ٧٠٤,٦ مليار جنيه (٥١,٤٪ من الناتج المحلي) في نهاية مارس ٢٠١١. وترجع الزيادة المحققة في رصيد إجمالي الدين العام المحلي في الأساس إلى ارتفاع الدين المجمع للحكومة العامة بـ ١٨٠,٩ مليار جنيه ليصل إلى ١٠٢٨,٨ مليار جنيه، بالرغم من انخفاض رصيد الدين المستحق على الهيئات الاقتصادية بحوالي ٥,١ مليار جنيه ليصل إلى ١٠٣ مليار جنيه في نهاية مارس ٢٠١٢.

وقد ارتفعت مدفوعات خدمة الدين المحلي لأجهزة الموازنة العامة للدولة في نهاية مارس ٢٠١٢ بحوالي ١١,٨٪ لتصل إلى حوالي ٩٠,١ مليار جنيه مقارنة بـ ٨٠,٧ مليار جنيه في نهاية نفس الفترة من العام السابق.

وقد انخفض المتوسط المرجح لأجل أنون وسندات الخزنة في نهاية مارس ٢٠١٢ ليسجل ١,٣ سنة مقارنة بـ ١,٥ في مارس ٢٠١١، بينما ارتفع متوسط سعر الفائدة المستحق على رصيد الدين في نهاية مارس ٢٠١٢ ليصل إلى ١٢,٨٩٪ مقارنة بـ ١٠,٩١٪ في نهاية مارس ٢٠١١.

شهدت مؤشرات الدين الخارجي تحسن نسبي في نهاية شهر ديسمبر ٢٠١١، حيث انخفضت نسبته للناتج المحلي إلى ١٢,٩٪ خلال فترة الدراسة مقارنة بـ ١٤,٨٪ في نهاية ديسمبر ٢٠١٠. وقد انخفض رصيد الدين الخارجي بنسبة ٣,٧٪، ليبلغ ٣٣,٧ مليار دولار في نهاية ديسمبر ٢٠١١ مقابل ٣٥,٠ مليار دولار في نهاية ديسمبر من العام السابق. وجدير بالذكر أن إجمالي الدين الحكومي الخارجي قد انخفض بنسبة ٤,٢٪ مسجلاً ٢٥,٧ مليار دولار (٧٦,٣٪ من إجمالي حجم المديونية الخارجية) في نهاية ديسمبر ٢٠١١ مقارنة بـ ٢٦,٨ مليار دولار (٧٦,٧٪ من إجمالي حجم المديونية الخارجية) في ديسمبر ٢٠١٠. (تجدر الإشارة إلى أن البيانات الخاصة بالدين الخارجي في نهاية مارس ٢٠١٢ غير متاحة حتى تاريخه)

رابعاً- التطورات النقدية

على صعيد التطورات النقدية، لا تزال السيولة المحلية تحقق معدلات نمو شهرية ضعيفة مسجلة ارتفاع قدره ٠,٤٪ فقط خلال شهر مارس ٢٠١٢ لتحقق ١٠٥٥ مليار جنيه، مقارنة بـ ١٠٥٠ مليار جنيه خلال شهر فبراير ٢٠١٢، وذلك في ظل حالة الإنكماش ونقص السيولة التي يتعرض لها الاقتصاد المصري حالياً. أما بالنسبة لمعدلات النمو السنوية، فقد شهد معدل نمو السيولة المحلية تباطؤاً نسبياً للشهر الثاني على التوالي، ليسجل ٦,٧٪ في نهاية شهر مارس ٢٠١٢ مقابل ٦,٩٪ في نهاية فبراير ٢٠١٢. ويمكن تفسير ذلك الانخفاض كمحصلة لعدة عوامل، فعلى جانب الأصول استمر معدل النمو السنوي لصافي الأصول الأجنبية في التراجع بحوالي ٣٥,٣٪ مقارنة بنفس الشهر في العام السابق، في حين حقق معدل النمو السنوي لصافي المطلوبات من الحكومة وهيئة السلع التموينية ارتفاعاً بنسبة ٣١,٩٪ مقارنة بمعدل نمو أعلى قدره ٣٤,٢٪ خلال الشهر السابق. ومن ناحية أخرى، فعلى جانب الالتزامات، فقد شهد معدل النمو السنوي للنقد ارتفاعاً قدره ٨,٢٪ في نهاية مارس ٢٠١٢، مقارنة بـ ٨,٨٪ في نهاية الشهر السابق. وعلى الجانب الآخر فقد انخفض معدل النمو السنوي لأشياء النقود بشكل طفيف ليسجل ٦,٣٪ في نهاية شهر الدراسة، مقارنة بمعدل نمو سنوي قدره ٦,٥٪ في نهاية فبراير ٢٠١٢.

وبالرجوع إلى البيانات التفصيلية، فقد سجل معدل نمو صافي الأصول الأجنبية لدى القطاع المصرفي انكماشاً سنوياً قدره ٣٥,٣٪ في نهاية شهر مارس ٢٠١٢، ليبلغ حوالي ١٧٢,٣ مليار جنيه مقارنة بـ ١٧٧,٩ مليار جنيه في نهاية الشهر السابق. وجدير بالذكر أن هذا الإنكماش قد بلغ أعلى قيمة له خلال شهر ديسمبر ٢٠١١ وقدرها ٣٧,٧٪. ويأتي ذلك في ضوء تحقيق صافي الأصول الأجنبية لدى البنك المركزي انخفاضاً سنوياً ملحوظاً بلغت نسبته ٥٢,٩٪ خلال العام المنتهي في مارس ٢٠١٢، - حيث كان قد سجل أعلى نسبة انخفاض له منذ يوليو ٢٠٠٢ وقدرها ٥٥,٥٪ خلال شهر يناير ٢٠١٢ - ليبلغ بذلك ٧٨,٩ مليار جنيه في نهاية مارس ٢٠١٢. ومن ناحية أخرى، فقد حقق صافي الأصول الأجنبية لدى البنوك انخفاضاً بنسبة ٥,٣٪ خلال السنة المنتهية في مارس ٢٠١٢ ليصل إلى ٩٣,٤ مليار جنيه، مقارنة بنمو سنوي قدره ٦,٤٪ خلال الشهر السابق مسجلاً ٩٥,٥ مليار جنيه.

وعلى الجانب الآخر، فقد استمر معدل النمو السنوي لصافي الأصول المحلية في الارتفاع ولكن بمعدل أبطأ بلغ نحو ٢٢,٢٪ في نهاية مارس ٢٠١٢ ليسجل ٨٨٢,٤ مليار جنيه وذلك في ضوء تحقيق صافي المطلوبات من الحكومة وهيئة السلع التموينية لمعدل نمو سنوي قدره ٣١,٩٪، مقارنة بمعدل نمو سنوي أعلى

٨ قام البنك المركزي المصري بمراجعة أساس تبويب الدين الخارجي اعتباراً من بيانات الدين لشهر سبتمبر ٢٠٠٨. وقد نتج عن إعادة تبويب الدين زيادة المديونية الخارجية الحكومية بنحو ٤,٣ مليار دولار دون تأثير في جملة الدين (والتي تغيرت فقط نتيجة الحركة الطبيعية لصافي حركة الإقراض والسداد). وطبقاً للمعالجة الجديدة، فقد تم إعادة تبويب الديون المعاد إقراضها ضمن الدين الخارجي للحكومة المركزية ووحدات الحكم المحلي بدلاً من مديونيات «القطاعات الأخرى». وحتى تاريخه فلا توجد بيانات تخص الفترات السابقة حسب التبويب الجديد.

قدره ٣٤,٢٪ خلال الشهر السابق (وتجدر الإشارة إلى أنه كان قد حقق أعلى نسبة ارتفاع له وقدرها ٤٥,٣٪ خلال شهر يناير ٢٠١٢). وجدير بالذكر أن معدل النمو السنوي لصافي المطلوبات من الحكومة وهيئة السلع التموينية قد ساهم بأكثر من ٢٠,١٪ من نمو السيولة المحلية في نهاية مارس ٢٠١٢ مسجلاً ٥٥٢,٨ مليار جنيه.

بالإضافة إلى ذلك، فقد ارتفع معدل النمو السنوي للانتماء الممنوح للقطاع الخاص ارتفاعاً طفيفاً ليسجل ٥,٥٪ في نهاية شهر مارس ٢٠١٢ ليحقق ٤٤٠,٩ مليار جنيه، مقارنة بـ ٥,٢٪ في نهاية فبراير ٢٠١٢، ومقارنه بمتوسط معدل نمو سنوي قدره ٣,١٪ خلال الإثنى عشر شهراً الماضية. ومن الجدير بالذكر أن معدل النمو السنوي للانتماء الممنوح لقطاع الأعمال العام قد سجل ٢٢,١٪ في نهاية شهر الدراسة، مقارنة بـ ٢١,٢٪ خلال شهر فبراير ٢٠١٢.

تراجع رصيد الاحتياطي من العملات الأجنبية لدى البنك المركزي المصري ليصل إلى ١٥,٢ مليار دولار في نهاية شهر أبريل ٢٠١٢، وهو ما يمثل نسبة انخفاض قدرها ٥٧,٧٪، مقارنة برصيد بلغ ٣٦ مليار جنيه في نهاية عام ٢٠١٠، وهي أعلى قيمة له. وجدير بالذكر أن هذا الرصيد كان قد سجل ٢٦,٦ مليار جنيه في نهاية العام المالي ٢٠١١/٢٠١٠. ومع ذلك شهد شهر إبريل ٢٠١٢ أول نمو شهري لرصيد الاحتياطي من العملات الأجنبية لدى البنك المركزي المصري منذ شهر ديسمبر ٢٠١٠، وإن كانت نسبته هامشية.

ومن ناحية أخرى، فقد استقر معدل نمو جملة الودائع لدى الجهاز المصرفي (بخلاف البنك المركزي المصري) عند ٥,٩٪ في نهاية مارس ٢٠١٢ مقارنة بالشهر السابق ليسجل ١٠٠٤,٩ مليار جنيه، بينما انخفض إذا ما قورن بنسبة الإرتفاع المسجلة خلال مارس ٢٠١١ والتي تقدر بـ ٨,٥٪. هذا ويقتصر نصيب الودائع غير الحكومية منها بحوالي ٨٧,٦٪. ومن ناحية أخرى فقد استقر أيضاً معدل النمو السنوي لإجمالي أرصدة التسهيلات الائتمانية الممنوحة من قبل البنوك (بخلاف البنك المركزي) ليحقق ٥,٥٪ في نهاية مارس ٢٠١٢ مقارنة بالشهر السابق، بينما انخفض بشكل طفيف إذا ما قورن بنسبة الإرتفاع المسجلة خلال مارس ٢٠١١ والتي تقدر بـ ٦,٥٪، ليصل بذلك إجمالي التسهيلات الائتمانية الممنوحة إلى ٤٩٥,٩ مليار جنيه. وبالرجوع إلى التفاصيل، يلاحظ أن النمو السنوي لجملة الإقراض للقطاع غير الحكومي قد سجل ٦,٩٪ ليبلغ ٤٦١,٦ مليار جنيه في نهاية مارس ٢٠١٢. في حين استمر معدل النمو السنوي لجملة الإقراض للقطاع الحكومي في الانخفاض مسجلاً انخفاضاً قدره ١٠,٤٪ ليبلغ ٣٤,٣ مليار جنيه في نهاية مارس ٢٠١٢. وبناءاً على ذلك، فقد ارتفعت نسبة الإقراض إلى الودائع بالعملة المحلية لتسجل ٤٦,٤٪ في نهاية مارس ٢٠١٢، مقارنة بنسبة ٤٤,٤٪ خلال نفس الشهر من العام السابق. وعلى الجانب الآخر، فقد سجلت نسبة الإقراض إلى الودائع بالعملات الأجنبية انخفاضاً كبيراً على أساس سنوي لتبلغ نحو ٥٨,٧٪ خلال مارس ٢٠١٢ مقابل ٦٥٪ خلال نفس الشهر من العام السابق.

وفيما يخص معدلات الدولار، فقد تراجعت معدلات الدولار في جملة السيولة المحلية خلال شهر مارس ٢٠١٢ لتصل إلى ١٧,٤٪ مقارنة بـ ١٧,٧٪ خلال الشهر السابق و ١٨,٢٪ خلال مارس ٢٠١١. كما انخفضت أيضاً معدلات الدولار في الودائع بشكل طفيف خلال شهر مارس ٢٠١٢ لتصل إلى ٢٤٪ مقارنة بـ ٢٤,٢٪ خلال الشهر السابق ومقارنة بـ ٢٤,٧٪ والمسجلة خلال نفس الشهر من العام السابق.

خامساً- تطورات الأسعار المحلية

إنخفض معدل التضخم السنوي^٩ لحضر الجمهورية خلال شهر إبريل ٢٠١٢ بشكل طفيف ليسجل ٨,٨٪ مقارنة بـ ٩٪ خلال الشهر السابق ومقارنة بـ ١٢,٢٪ خلال شهر إبريل ٢٠١١. (وفيما يخص معدل التضخم السنوي لإجمالي الجمهورية، فقد إنخفض خلال شهر إبريل ٢٠١٢ مسجلاً ٩,٣٪ مقارنة بـ ٩,٥٪ خلال الشهر السابق، ومقارنة بـ ١٢,٤٪ خلال شهر إبريل ٢٠١١). ويمكن تفسير الانخفاض الطفيف في معدل التضخم السنوي في ضوء تراجع معدلات التضخم السنوية لبعض البنود الفرعية ضمن مجموعة الطعام والشراب ومنها "الخبز و الحبوب" و"الألبان والجبن والبيض" و "الزيت والدهون"، مما فاق أثر الإرتفاعات الملحوظة في أسعار عدد من البنود الفرعية الأخرى ضمن مجموعة الطعام والشراب، ومنها "الخضروات"، و"الأسماك والماكولات البحرية"، بالإضافة إلى زيادة أسعار السجائر. وبذلك يحتسب متوسط معدل التضخم للفترة يوليو- إبريل ٢٠١٢/٢٠١١ بنحو ٨,٨٪، مقابل ١٠,٩٪ خلال نفس الفترة من العام المالي السابق.

وفي نفس الوقت، فقد إنخفض بشكل طفيف معدل التضخم الشهري ليسجل ١٪ خلال شهر إبريل ٢٠١٢، مقارنة بـ ١,٢٪ خلال الشهر السابق.

٩ قام الجهاز المركزي للتعبئة العامة والإحصاء باستحداث سلسلة جديدة للأرقام القياسية لأسعار المستهلكين بدءاً من أغسطس ٢٠١٠، وذلك باستخدام شهر يناير ٢٠١٠ كسنة أساس للسلسلة الجديدة، بالإضافة إلى استخدام أوزان جديدة للمجموعات السلعية الرئيسية مستخرجة في ضوء نتائج بحث الدخل والإنفاق والاستهلاك لعام ٢٠٠٨/٢٠٠٩.

ووفقاً للتقرير الصادر عن البنك المركزي، فقد إنخفض معدل التضخم السنوى الأساسي خلال شهر ابريل ٢٠١٢ ليسجل ٨,٤٪ مقارنة بـ ٨,٧٪ خلال الشهر السابق^{١٠} ومقارنة بـ ٨,٨٪ خلال نفس الشهر من العام السابق.

وفيما يخص مؤشر أسعار المنتجين، فقد إنخفض معدل التضخم السنوى لأسعار المنتجين بشكل ملحوظ ليسجل ٢,٨٪ خلال شهر ابريل ٢٠١٢ مقارنة بـ ٥,٤٪ خلال الشهر السابق السابق ومقارنة بـ ٢٠,٦٪ خلال ابريل ٢٠١١. بينما إستقر معدل التضخم الشهري لأسعار المنتجين للشهر الثاني على التوالي عند ١,٤٪ خلال شهر ابريل ٢٠١٢. وجدير بالذكر أن البيانات التفصيلية لشهر ابريل ٢٠١٢ غير متاحة حتى تاريخه. وفيما يخص معدل التضخم السنوى لأسعار المنتجين خلال شهر مارس ٢٠١٢، فقد إنخفض معدل التضخم الشهري ليسجل ٥,٤٪ مقارنة بـ ٨,٨٪ خلال شهر فبراير ٢٠١٢. ويرجع الإنخفاض المحقق في معدل التضخم السنوى لأسعار المنتجين خلال شهر مارس ٢٠١٢ إلى الإنخفاض الملحوظ في معدل النمو السنوى لمجموعتي "الزراعة وإستغلال الغابات وصيد الأسماك"، و"التعدين وإستغلال المخاجر" ليسجلا ٥,٦٪، و ٩,٣٪ خلال شهر مارس ٢٠١٢ مقارنة بـ ١٢,٥٪، و ١٦٪ على التوالي خلال شهر فبراير ٢٠١٢.

قررت لجنة السياسة النقدية للبنك المركزي المصري في إجتماعها بتاريخ ٣ مايو ٢٠١٢ الإبقاء على سعري عائد الإيداع والإقراض لليلة واحدة دون تغير عند مستوى ٩,٢٥٪ و ١٠,٢٥٪ على التوالي. كما تم الإبقاء على سعر عمليات إعادة الشراء (Repo) عند مستوى ٩,٧٥٪، بالإضافة إلى الإبقاء على سعر الائتمان والخصم عند مستوى ٩,٥٪، وقد أوضحت لجنة السياسة النقدية أن هذا القرار جاء في ضوء " وجود توازن ما بين المخاطر التصاعدية المحيطة بالتضخم من ناحية والتباطؤ في نمو الاقتصاد المحلى من ناحية أخرى، بالإضافة إلى حالة عدم التيقن في الفترة الحالية". فعلى الرغم من أن تراجع معدل نمو الاقتصاد في غضون مرحلة التحول السياسي التي تمر بها البلاد قد أدى بطبيعة الحال إلى انحسار الضغوط التضخمية من ناحية الطلب، إلا أن الضغوط التضخمية مازالت موجودة من ناحية العرض والمتمثلة في احتمالية عودة الاختناقات في الأسواق المحلية نتيجة عدم كفاءة قنوات توزيع السلع.

بالإضافة إلى ذلك قرر مجلس إدارة البنك المركزي المصري في إجتماعه بتاريخ ٢٢ مايو ٢٠١٢، للمرة الثانية خلال عام ٢٠١٢، تخفيض نسبة الإحتياطي القانوني على الودائع بالعملة المحلية بـ ٢٠٠ نقطة أساس من ١٢٪ إلى ١٠٪ بدءاً من فترة الإحتياطي في ٢٦ يونيو ٢٠١٢. وجدير بالذكر أن البنك المركزي المصري قد قام بتاريخ ٢٠ مارس ٢٠١٢ للمرة الأولى بتخفيض نسبة الإحتياطي القانوني على الودائع بـ ٢٠٠ نقطة من ١٤٪ إلى ١٢٪، وذلك بهدف إتاحة المزيد من السيولة في الجهاز المصرفي

سادسُ المعاملات مع القطاع الخارجي

تشير بيانات القطاع الخارجي الخاصة بالنصف الأول من السنة المالية ٢٠١٢/٢٠١١ - المنشورة من قبل البنك المركزي- إلى تحقيق ميزان المدفوعات عجزاً كلياً بلغ نحو ٨ مليار دولار، مقارنة بفائض قدره ٠,٦ مليار دولار خلال نفس الفترة من العام المالي السابق. ويأتى العجز الكلى المحقق خلال فترة الدراسة كمحصلة لإرتفاع عجز ميزان المعاملات الجارية بنحو ٥,٨٪ ليحقق ٤,١ مليار دولار وصافى تدفقات للخارج في الميزان المالى والرأسمالى بنحو ٢,٤ مليار دولار. كما سجل صافى بند " السهو والخطأ " تدفقات للخارج بنحو ١,٥ مليار دولار. وتأتى تلك النتائج في ضوء تداعيات الأحداث التي تمر بها مصر والدول العربية والتي أثرت سلباً على العديد من البنود خاصا الإيرادات السياحية والإستثمارات الأجنبية لداخل البلاد.

سجل العجز في الميزان التجاري نحو ١٥,٦ مليار دولار خلال النصف الأول من العام المالي ٢٠١٢/٢٠١١، محققاً بذلك ارتفاع قدره ٧,٧٪ عن العجز المحقق خلال نفس الفترة من العام المالي السابق والذي بلغ ١٤,٥ مليار دولار. ويرجع ذلك إلى إرتفاع حصيلة المدفوعات عن الواردات السلعية بنسبة ٧,٥٪ إلى ٢٩,٢ مليار دولار بينما إرتفعت حصيلة الصادرات السلعية بنسبة أقل بلغت ٧,٣٪ لتسجل نحو ١٣,٦ مليار دولار. وبالرجوع الى التفاصيل، فإنه يمكن تفسير الإرتفاع في الصادرات السلعية الى زيادة الصادرات من المنتجات البترولية بحوالى ٢٤٪ لتصل إلى ٦,٧ مليار دولار، مما فاق أثر الإنخفاض في الصادرات غير البترولية بنحو ٥,٤٪ لتصل إلى حوالى ٦,٩ مليار دولار. بينما يأتى الإرتفاع في جملة الواردات السلعية نتيجة ارتفاع الواردات البترولية بنسبة كبيرة بلغت ٣١,٥٪ لتصل إلى ٥,٤ مليار دولار بالإضافة إلى إرتفاع الواردات غير البترولية بنسبة ضئيلة بلغت ٣,٢٪ لتصل إلى ٢٣,٨ مليار دولار.

أما عن الميزان الخدمي، فقد إنخفض الفائض الكلى المحقق خلال النصف الأول من السنة المالية ٢٠١٢/٢٠١١ ليسجل ٣,١ مليار دولار مقابل ٥,٦ مليار دولار

^{١٠} مؤشر التضخم الأساسي (Core Inflation) مشتق من الرقم القياسى العام لأسعار المستهلكين مستبعداً منه بعض السلع التي تتأثر بصدمات مؤقتة من جانب العرض (الخضراوات والفاكهة وتمثل ٦,٩٪ من السلة السلعية للمستهلكين) بالإضافة إلى بعض السلع التي تتحدد أسعارها إدارياً (وتمثل ١,٨٧٪ من السلة السلعية للمستهلكين)، وجدير بالذكر أن معدل التضخم الأساسي لا يعتبر بديلاً عن معدل التضخم لأسعار المستهلكين ولكنه مؤشر توضيحي وتكميلي.

خلال نفس الفترة من العام المالي السابق، حيث إنخفضت جملة المتحصلات الخدمية لتصل إلى ١٠,٦ مليار دولار وذلك في ضوء الإنخفاض الذى شهدته معظم البنود الفرعية باستثناء الزيادة في المتحصلات من النقل بنسبة ٣,١٪ لتحقق ٤,٣ مليار دولار ومنها متحصلات قناة السويس التي بلغت ٢,٧ مليار دولار بارتفاع قدره ٧٪. وفي مقابل هذا الارتفاع فقد انخفضت متحصلات السياحة والسفر بـ ٢٧٪ لتحقق ٥,١ مليار دولار، بالإضافة إلى إنخفاض قدره ٣٣,٥٪ في المتحصلات الأخرى. كما إنخفض دخل الإستثمار بنسبة ٤٨٪ ليسجل ١١٠ مليون دولار، كما انخفضت المتحصلات الحكومية بنسبة ١٢,٤٪ لتحقق ٦١ مليون دولار.

وعلى الجانب الآخر، فقد استقرت المدفوعات الخدمية لتتحقق ٧,٥ مليار دولار خلال النصف الأول من العام المالي ٢٠١٢/٢٠١١. ويرجع هذا الى ارتفاع كافة بنود المدفوعات الخدمية فيما عدا بند "مصرفيات حكومية" والذي انخفض بـ ٢٠٪ ليصل إلى ٠,٦ مليار دولار ، بالإضافة إلى إنخفاض مدفوعات النقل بنسبة قدرها ٢٨,٧٪ لتتحقق ٠,٦ مليار دولار. بينما ارتفعت قيمة المدفوعات عن الإستثمار خلال فترة الدراسة بـ ٥,٥٪ لتحقق ٣,٢ مليار دولار ويمكن تفسير ذلك في ضوء ارتفاع قيمة الأرباح المحولة من مصر إلى الخارج. كما ارتفعت المدفوعات عن السفر بنسبة قدرها ٧,٣٪ لتتحقق ١,٣ مليار دولار مقارنة بـ ١ مليار دولار خلال نفس الفترة من العام المالي السابق.

وتجدر الإشارة إلى أن نسبة تغطية الإحتياطي الدولى للواردات قد انخفضت بشكل ملحوظ لتصل إلى ٣,٧ أشهر مقارنة بـ ٨ أشهر خلال الفترة يوليو - ديسمبر ٢٠١١/٢٠١٠.

هذا وقد ارتفعت صافى تدفقات التحويلات الخاصة بنسبة بلغت ٢٨٪ لتتحقق ٧,٩ مليار دولار مقارنة بـ ٦,٢ مليار دولار خلال نفس الفترة من العام المالي السابق، ويرجع ذلك لزيادة تحويلات المصريين العاملين بالخارج الى مصر. كما ارتفعت صافى تدفقات التحويلات الحكومية خلال النصف الأول من العام المالي ٢٠١٢/٢٠١١ لتتحقق ٥,٥ مليار دولار مقارنة بحوالى ٠,٢ مليار دولار خلال نفس الفترة من العام المالي السابق، نتيجة لارتفاع المنح والهيئات النقدية الى الحكومة المصرية. فقد زادت المدفوعات الجارية بـ ٦٪ لتتحقق ٣٦,٧ مليار دولار، في حين إرتفعت المتحصلات الجارية بـ ١,٨٪ فقط لتتحقق ٣٢,٦ مليار دولار. وقد أدت تلك التطورات إلى إنخفاض كبير في نسبة تغطية المتحصلات الجارية إلى المدفوعات الجارية (شاملة صافى التحويلات الخاصة والرسمية) لتسجل ٨٩٪ مقارنة بنحو ٩٢,٦٪ خلال النصف الأول من العام المالي السابق.

وقد ترتب على ما سبق ذكره ارتفاع عجز الميزان الجارى بحوالى ٥,٨٪ ليصل إلى ٤ مليار دولار خلال النصف الأول من العام المالي ٢٠١٢/٢٠١١ مقارنة بعجز قدره ٢,٦ مليار دولار خلال نفس الفترة من العام المالي السابق.

كما سجل ميزان المعاملات المالية والرأسمالية خلال النصف الأول من العام المالي ٢٠١٢/٢٠١١ صافى تدفقات للخارج بقيمة ٢,٤ مليار دولار مقابل صافى تدفقات للداخل بقيمة ٢,٨ مليار دولار خلال فترة المقارنة. ويأتى ذلك نتيجة تحقيق محفظة الأوراق المالية في مصر لصافى تدفقات للخارج بنحو ٣,٣ مليار دولار خلال النصف الأول من عام الدراسة وذلك في ضوء بيع الأجانب لما في حوزتهم من أوراق مالية خاصة أذون الخزانة المصرية (في حدود ٢,٨ مليار دولار) مقارنة بصافى تدفق للداخل قدره ٤,٦ مليار دولار خلال النصف الأول من العام المالي ٢٠١١/٢٠١٠. كما إنخفض أيضاً صافى الإستثمار الأجنبى المباشر في مصر بشكل ملحوظ ليسجل تدفق للخارج بقيمة ٠,٤ مليار دولار مقارنة بتدفق للداخل خلال النصف الأول من عام الدراسة السابق بحوالى ٢,٣ مليار دولار. في حين سجلت الإستثمارات الأخرى صافى تدفقات للداخل بنحو ١,٦ مليار دولار خلال النصف الأول من العام المالي ٢٠١٢/٢٠١١ مقابل صافى تدفقات للخارج بنحو ٣,٥ مليار دولار خلال عام المقارنة، حيث سجلت الأصول الأخرى صافى تدفقات للداخل بقيمة ١,٥ مليار دولار مقابل صافى تدفقات للخارج بقيمة ٤,٨ مليار دولار خلال فترة المقارنة من العام المالي ٢٠١١/٢٠١٠.

وأخيراً، سجل بند السهو والخطأ صافى تدفقات للخارج بنحو ١,٥ مليار دولار خلال الفترة يوليو - ديسمبر ٢٠١٢/٢٠١١، مقابل صافى تدفقات للداخل بحوالى ٠,٣ مليار دولار خلال نفس الفترة من العام المالي السابق.

سابعُ تطورات سوق المال

أما عن تطورات سوق رأس المال المحلي، فقد إنخفض مؤشر EGX ٣٠ خلال شهر أبريل ٢٠١٢ بـ ٧٣ نقطة ليصل إلى ٤٩٤٥ نقطة مقارنة بمستواه المحقق في مارس ٢٠١٢ والذي بلغ ٥٠١٩ نقطة. وفي نفس الوقت، فقد استمر رأس المال السوقي في الانخفاض للشهر الثاني على التوالي، مسجلاً ٣٥٣ مليار جنيه بترجع قدره ٢,٥٪ خلال شهر الدراسة (٢٢,٥٪ من الناتج المحلي الإجمالي). وتأتى تلك الآثار السلبية التي تشهدها البورصة المصرية كنتيجة متوقعة للأحداث التي مرت بها مصر مؤخراً.

القسم الأول

نظرة عامة على الأداء الإقتصادي و المالي

- أ- مؤشرات الإقتصاد العيني و الحقيقي و مصادر النمو..... ١
- ب- السكان و التشغيل..... ٢
- ج- الأسعار المحلية (متوسط الفترة)..... ٢
- د- مؤشرات المالية العامة..... ٣
- هـ- ملخص الدين العام المحلي (بالمليون جنية، رصيد نهاية الفترة)..... ٤
- و- إجمالي الدين العام الخارجي (مليون دولار، رصيد نهاية الفترة)..... ٤
- ز- خدمة الدين الحكومي (مليون جنية، تدفقات)..... ٤
- ح- المؤشرات النقدية (نهاية الفترة)..... ٥
- ط- القطاع المالي والاستثمارات..... ٦
- ي- معاملات القطاع الخارجي..... ٧

المصدر: وزارة التنمية الاقتصادية.

* بيان مبدئ، وقابل، للتعدداً

بیان معدل، فی ضوء البيانات

بيان معدل، في ضوء البيانات الحديثة الصادرة عن وزارة التنمية الاقتصادية

١/ قامت وزارة التنمية الاقتصادية بإجراء بيانات الناتج المحلي الإجمالي لعام ٢٠١١/١٠ على أساس ربع سنوي.

٢/ تم حساب معدلات النمو الحقيقية باستخدام الأسعار الثابتة لعام ٢٠٠٢/٢٠٠١، ولكن بدءاً من عام ٢٠٠٨/٢٠٠٧ تم حساب معدلات النمو باستخدام الأسعار الثابتة لعام ٢٠٠٧/٠٦.

٣/ تشمل نشاط قطاع البترول والغاز الطبيعي.

٤/ تشمل صافي، الضرائب غير المباشرة.

٥/ رأس المال الثابت، يشمل التغير في المخزون.

٦ / بالأسعار الجارية.

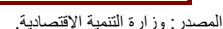

* بيان مبدئ، و قابل، للتعديل

١/ متضمن الاستهلاك العام والخاص.

القسم الأول: نظرة عامة على الأداء الإقتصادي والمالى (تابع)

بيان ربع سنوي				بيان سنوي				
يناير- مارس ٢٠١٢	أكتوبر-ديسمبر ٢٠١١	يوليو- سبتمبر ٢٠١١	يناير- مارس ٢٠١١	٢٠١١/١٠	٢٠١٠/٠٩	٢٠٠٩/٠٨	٢٠٠٨/٠٧	٢٠٠٧/٠٦
				ج . السكان				
٨١,٨	٨١,٤	٨١,٠	٨٠,١	٨٠,٤	٧٨,٧	٧٦,٩	٧٥,٢	٧٣,٦ ^{١/}
٢,١	٢,٢	٢,٠	--	٢,٢	٢,٣	٢,٣	٢,١	٢,٣
				د . الأسعار المحلية (متوسط الفترة)				
٨,٩	٨,٥	٩,٠	١١,٠	١١,٠	١١,٧	١٦,٢	١١,٧	١١,٠
٧,٢	٨,١	١٤,٣	١٧,٣	١٥,٩	٥,٠	٢,٥	١٧,٧	١١,٨ ^{١/٣}
٩,٥	٩,٥	٨,٥	٨,٥	٨,٥	٨,٥	٩,٠	١٠,٠	٩,٠
١٣,٨	١٣,٢	١٢,٢	١٠,٥	١٠,٢	٩,٩	١١,٣	٧,٠	٨,٧
٧,٧	٧,٢	٦,٧	٦,٥	٦,٥	٦,٣	٦,٥	٦,٥	٦,١ ^{١/٤}
٩,٦٥	٩,٢٥	٩,٠١	٨,٦٨	٨,٥	٨,٣	٩,٥	١٠,٣	٨,٨ ^{١/٥}
٦,٠٣	٥,٩٨	٥,٩٥	٥,٨٧	٥,٨١	٥,٥١	٥,٥١	٥,٥٠	٥,٧١

المصادر: وزارة التنمية الاقتصادية والبنك المركزى المصرى والجهاز المركزى للتعبئة العامة والإحصاء.

١/ تغيير فى السلسلة. تعكس البيانات قبل ٢٠٠٨/٢٠٠٧ معدلات التضخم وفقاً لأسعار الجملة.

-- بيان غير متاح

١/ لا يتضمن المصريين المقيمين فى الخارج.

٢/ بدءاً من اغسطس ٢٠٠٩، تم استحداث سلسلة أرقام قياسية جديدة لأسعار المستهلكين (حضر الجمهورية) باستخدام الأوزان المستخرجة من بحث الدخل والإنفاق والاستهلاك لعام ٢٠٠٩/٢٠٠٨ مع استخدام بيانات شهر يناير ٢٠١٠ كفترة الأساس. وفيما يخص بيانات ما قبل ذلك التاريخ، فقد استخدمت الأوزان المستخرجة من بحث الدخل والإنفاق والاستهلاك لعام ٢٠٠٤/٢٠٠٥ مع استخدام يناير ٢٠٠٧ كشهر أساس.

٣/ قام الجهاز المركزى للتعبئة العامة والإحصاء بإصدار رقم قياسى جديد لأسعار المنتجين بدءاً من سبتمبر ٢٠٠٧ ليحل محل الأرقام القياسية لأسعار الجملة، وذلك باستخدام أسعار السلع والخدمات للسنة المالية (٢٠٠٥-٢٠٠٤) كفترة أساس للسلسلة الأرقام القياسية، كما تم إستخراج الأوزان باستخدام متوسط عامى (٢٠٠٢-٢٠٠٣، ٢٠٠٣-٢٠٠٤) للقيم الإجمالية للإنتاج الصناعى والزراعى والخدمى.

٤/ البيانات تعكس نهاية الفترة.

٥/ متوسط ميلادى.

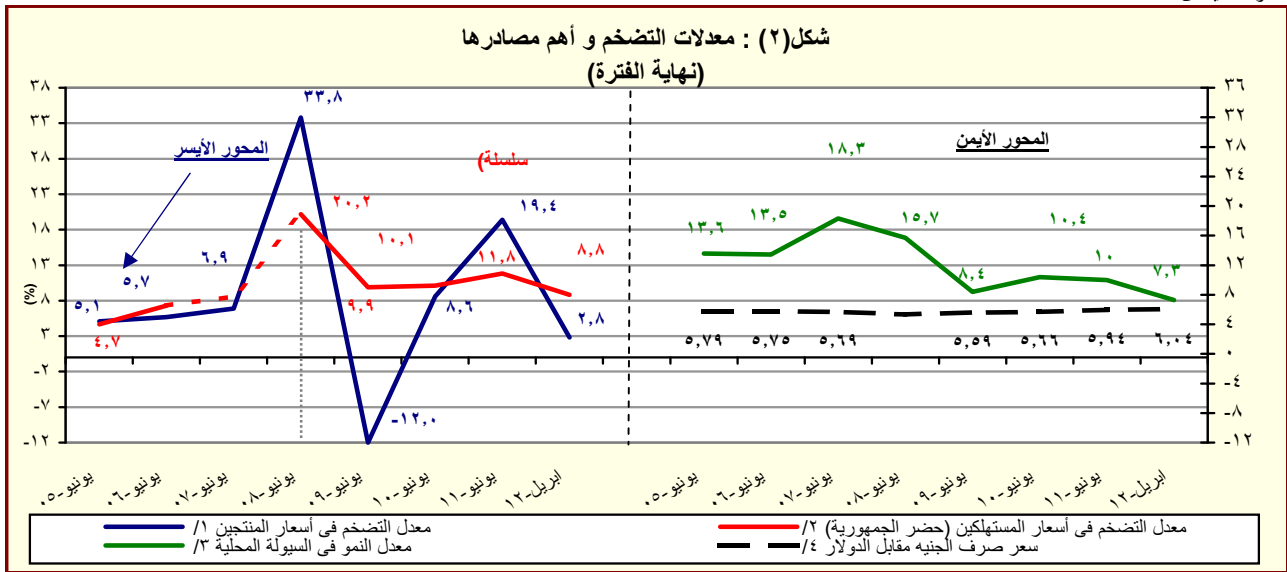

المصدر: البنك المركزى المصرى و لجهاز المركزى للتعبئة العامة والإحصاء

١/ تغيير فى السلسلة. تعكس البيانات قبل يونيو ٢٠٠٧ معدلات التضخم وفقاً لأسعار الجملة.

٢/ بدءاً من اغسطس ٢٠٠٩، تم استحداث سلسلة أرقام قياسية جديدة لأسعار المستهلكين (حضر الجمهورية) باستخدام الأوزان المستخرجة من بحث الدخل والإنفاق والاستهلاك لعام ٢٠٠٩/٢٠٠٨ مع استخدام بيانات شهر يناير ٢٠١٠ كفترة الأساس. وفيما يخص بيانات ما قبل ذلك التاريخ، فقد استخدمت الأوزان المستخرجة من بحث الدخل والإنفاق والاستهلاك لعام ٢٠٠٥/٢٠٠٤ مع استخدام يناير ٢٠٠٧ كشهر أساس.

٣/ يعرف إجمالى السيولة المحلية كإجمالى صافى الأصول الأجنبية وصافى الأصول المحلية لدى الجهاز المصرفى (فى جانب الأصول)، أو كجملة المعروض النقدى وأشياء النقود لدى الجهاز المصرفى (فى جانب الخصوم).

٤/ يعكس البيان متوسط شهرى.

القسم الأول: نظرة عامة على الأداء الإقتصادي والمالي (تابع)

يوليو-إبريل	٢٠١٢/٢٠١١ ^١	٢٠١١/٢٠١٠	٢٠١٠/٢٠٠٩	٢٠٠٩/٢٠٠٨	٢٠٠٨/٢٠٠٧	٢٠٠٧/٢٠٠٦
٢٠١٢/١١	(موازنة)	(فقطى)	(فقطى)	(فقطى)	(فقطى)	(فقطى)
د. مؤشرات المالية العامة ^٢						
١- قطاع الموازنة العامة (بالمليون جنيه) ^٣						
إجمالي الإيرادات	٢٢٤,٤٧٨	٣٤٩,٦٤٧	٢٦٥,٢٨٦	٢٦٨,١١٤	٢٨٢,٥٠٥	٢٢١,٤٠٤
إجمالي المصروفات	٣٤٢,٣٥٠	٤٩٠,٥٩٠	٤٠١,٨٦٦	٣٦٥,٩٨٧	٣٥١,٥٠٠	٢٨٢,٢٩٠
العجز الأولي ^٤	٢٨,٨٤٣	٢٧,٩٨٠	٤٩,٣٨٣	٢٥,٧٠٥	١٩,٠١٦	١٠,٥٩٤
العجز النقدي ^٥	١١٧,٨٧٣	١٤٠,٩٤٣	١٣٦,٥٨٠	٩٧,٨٧٢	٦٨,٩٩٥	٦٠,٨٨٦
العجز الكلى	١١٧,٧٨٩	١٣٤,٢٨٠	١٣٤,٤٦٠	٩٨,٠٣٨	٧١,٨٢٦	٦١,١٢٢
٢- قطاع الموازنة العامة ^٣ (معدل نمو سنوى)						
إجمالي الإيرادات	٢٢,٩	١٨,٣	-١,١	-٥,١	٢٧,٦	٢٢,٩
الإيرادات الضريبية	١٠,٠	١٥,٩	١٢,٧	٤,٥	١٩,٠	٢٠,٠
الإيرادات غير الضريبية	٦٣,٥	٢٣,٥	-٢٥,٠	-١٨,٢	٤١,٧	٢٧,٨
إجمالي المصروفات (ومنها):	٢٠,٩	١٥,٧	٩,٨	٤,١	٢٤,٥	٢٧,١
الاجور وتعويضات العاملين	٢٦,٤	٢٠,٦	١٢,٨	١٢,١	٢١,٢	٢٠,٥
الفوائد المدفوعة	٣٣,١	٢٢,٧	١٧,٦	٣٧,٠	٤,٥	٥,٩
٣- قطاع الحكومة العامة (مليون جنيه) ^٦						
إجمالي الإيرادات	--	--	٣٠٢,٠١٠	٣٠٣,٣٧٤	٢٨٨,٥٤٤	٢٤٨,٨٣٤
إجمالي المصروفات	--	--	٤٤٠,٤١١	٣٩٦,٦٩٣	٣٥٦,٩٤٢	٣٠٥,٧٩٤
العجز الكلى	--	--	١٣٤,١٣٨	٩٨,٧٩٦	٧٢,٣٧٨	٦٧,٥٦٣
٤ - نسبة إلى الناتج المحلى الإجمالى ^٧						
قطاع الموازنة العامة ^٧						
إجمالي الإيرادات	١٤,٣	٢٢,٣	١٩,٣	٢٢,٢	٢٧,١	٢٤,٧
الإيرادات الضريبية	٩,٧	١٤,٨	١٤,٠	١٤,١	١٥,٧	١٥,٣
الإيرادات غير الضريبية	٤,٦	٧,٥	٥,٣	٨,١	١١,٤	٩,٤
إجمالي المصروفات (ومنها):	٢١,٨	٣١,٢	٢٩,٣	٣٠,٣	٣٣,٧	٣١,٥
الاجور وتعويضات العاملين	٥,٨	٧,٥	٧,٠	٧,١	٧,٣	٧,٠
الفوائد المدفوعة	٥,٧	٦,٨	٦,٢	٦,٠	٥,١	٥,٦
العجز الأولي ^٤	١,٨	١,٨	٣,٦	٢,١	١,٨	١,٢
العجز النقدي ^٥	٧,٥	٩,٠	١٠,٠	٨,١	٦,٦	٦,٨
العجز الكلى	٧,٥	٨,٦	٩,٨	٨,١	٦,٩	٦,٨
الحكومة العامة ^٦						
العجز الأولي ^٤	--	--	٤,٢	٣,٠	٢,٧	٣,٠
العجز الكلى	--	--	٩,٨	٨,٢	٦,٩	٧,٥

المصدر: وزارة المالية

-- بيان غير متاح.

١/ تعكس بيانات الموازنة بعد التصديق عليها من قبل المجلس الأعلى للقوات المسلحة.

٢/ تم إعادة تبويب فعايلات الموازنة العامة لتتفق مع معايير صندوق النقد الدولي والمعروفة بـ GFS ٢٠٠١ (على أساس نقدى).

٣/ يشمل قطاع موازنة الجهاز الإدارى و المحليات، والهيئات الخدمية العامة.

٤/ العجز الكلى مخصوصاً منه الفوائد المدفوعة.

٥/ العجز الكلى بدون صافى حيازة الأصول المالية.

٦/ يشمل المعاملات المالية لكل من أجهزة الموازنة العامة، وبنك الإستثمار القومى، وصناديق التأمين والمعاشات ، ومع مراعاة إستبعاد كافة المعاملات البينية للجهات الثلاث لمنع إزدواجية الحساب.

٧/ قامت وزارة التنمية الإقتصادية بتقدير قيمة الناتج المحلى الإجمالى لعام ٢٠١٢/٢٠١١ بنحو ١٥٧٠ مليار جنيه ، مقارنة بناتج محلى إجمالى معدل قدره ١٣٧١,٨ مليار جنيه لعام ٢٠١١/٢٠١٠.

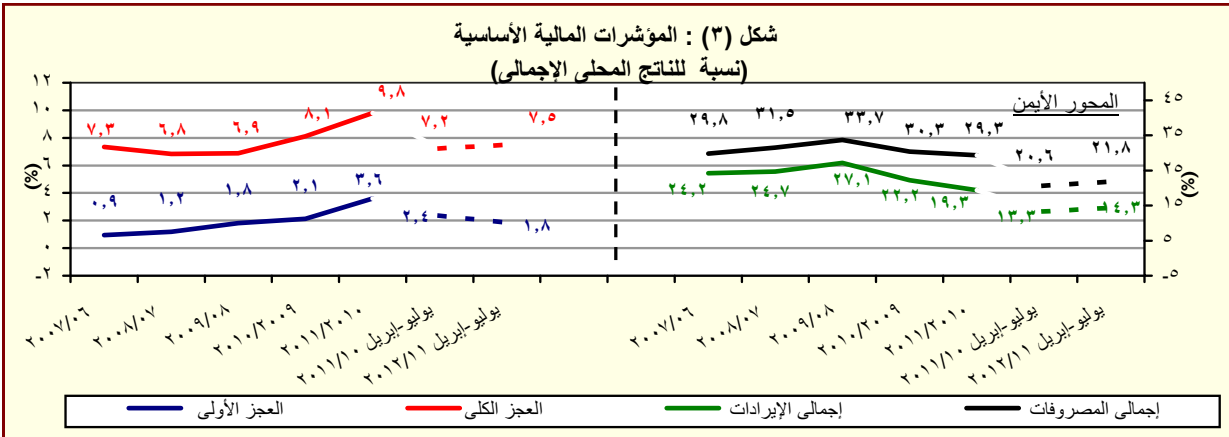

المصدر: وزارة المالية

القسم الأول: نظرة عامة على الأداء الإقتصادي والمالى (تابع)

بيان سنوى				بيان سنوى				
مارس-٢٠١١	ديسمبر-٢٠١١	يونيو-٢٠١٢	مارس-٢٠١٢*	يونيو-٢٠١٠	يونيو-٢٠٠٩	يونيو-٢٠٠٨	يونيو-٢٠٠٧	يونيو-٢٠١١
١. ملخص الدين العام المحلى								
(بالمليون جنيه، رصيد نهاية الفترة)^{١/}								
٩٣٢.٦٢٦	١.٠١٩.٥٤٠	١.٠٥٨.٣٥٩	١.٠٩٤.٥٣	٩٦٧.٢٩٠	٨٠٨.٣٨٤	٦٩٩.٦٦٧	٥٩٩.٦٠٣	٥٩١.٠٠١ ^{١/}
(١٥.١)	(١٨.٠)	(١٩.٠)	(١٩.٠)	(١٩.٧)	(١٥.٥)	(١٦.٧)	(١.٥)	(٦.٥)
١٥٣.٧٤٣	١٦٢.٨٥٩	١٦٣.٧٨٧	١٦٣.٧٧٦	١٥٩.١٧٨	١٤٤.٥٦٦	١٣٧.٣٤١	١٢٠.٩٠٤	١١٢.٨٢٩
(٧.٧)	(١٢.٣)	(٩.٠)	(٦.٥)	(١٠.١)	(٥.٣)	(١٣.٦)	(٧.٢)	(٢.٦)
٧٧٨.٨٨٣	٨٥٦.٦٨١	٨٩٤.٥٧٢	٩٤٥.٦٧٧	٨٠٨.١١٢	٦٦٣.٨١٨	٥٦٢.٣٢٦	٤٧٨.٦٩٩	٤٧٨.١٧٢
(١٦.٧)	(١٩.٢)	(٢١.١)	(٢١.٤)	(٢١.٧)	(١٨.٠)	(١٧.٥)	(٠.١)	(٧.٥)
٨٤٧.٩٢١	٩٤١.٣٣٧	٩٨١.٥٢٥	١.٠٢٨.٨٠٧	٨٨٩.٠٤٥	٧٣٣.٣٨٧	٦١٥.٨٤٩	٥١٢.٩٨٢	٤٨٦.٢٤١ ^{١/}
(١٦.٨)	(٢٠.٦)	(٢١.٨)	(٢١.٣)	(٢١.٨)	(١٩.١)	(٢٠.١)	(٥.٥)	(٨.٢)
١٦٤.٢٦١	١٧٩.٥٠٢	١٧٩.٣٧٣	١٧١.١٢٧	١٦٦.٥٢٧	١٥٨.٥٣١	١٤٨.٨١١	١٣١.٠٤٣	١١٦.٩٦٤
(٦.٨)	(٦.٦)	(٤.٨)	(٤.٢)	(٥.٠)	(٦.٥)	(١٣.٦)	(١٢.٠)	(-٠.٢)
٦٨٣.٦٦٠	٧٧١.٨٣٥	٨١١.١٥٢	٨٥٧.٦٨٠	٧٢٢.٥١٨	٥٧٤.٨٥٦	٤٦٧.٠٣٨	٣٨١.٩٣٩	٣٦٩.٢٧٧
(١٩.٥)	(٢٤.٢)	(٢٦.١)	(٢٥.٥)	(٢٥.٧)	(٢٣.١)	(٢٢.٣)	(٣.٤)	(١١.٢)
٨٩٠.٦٨٢	٩٧٦.٥٨٠	١.٠١٩.٦٤٤	١.٠٦٧.٢٦٥	٩٣٢.٤٦٠	٧٦٩.٧٨٣	٦٤٣.٦٢٨	٥٣٧.٥٣٣	٤٩٣.٨٧٩ ^{١/}
(١٨.٠)	(١٩.٦)	(٢٠.٤)	(١٩.٨)	(٢١.١)	(١٩.٦)	(١٩.٧)	(٨.٨)	(٥.٠)
١٨٦.١٠٨	١٨٥.٧١٢	١٨٩.٩٧٢	١٨٩.٤٥٤	١٩١.١١٦	١٧٠.١٧١	١٦٧.٧٣٣	١٥٠.٥٠١	١٣٠.٦٠٥ ^{١/}
(٧.٩)	(٧.١)	(٥.٥)	(١.٨)	(١٢.٣)	(١.٥)	(١١.٤)	(١٥.٢)	(-٤.٩)
٧٠٤.٥٧٤	٧٩٠.٨٦٨	٨٢٩.٦٧٢	٨٧٧.٨١١	٧٤١.٣٤٤	٥٩٩.٦١٢	٤٧٥.٨٩٥	٣٨٧.٠٣٢	٣٦٣.٢٧٤
(١١.٠)	(١٢.٦)	(٢٤.٤)	(٢٤.٦)	(٢٣.٦)	(٢٦.٠)	(٢٣.٠)	(٦.٥)	(٦.١)
٣٤٨.٨٤١	٣٣.٩٩٨	٣٣.٦٩٣	--	٣٤.٩٠٦	٣٣.٦٩٤	٣١.٥٣١	٣٣.٨٩٣	٢٩.٨٩٨
٢٦.٧٥٥	٢٦.٠٦٥	٢٥.٧١٨	--	٢٧.٠٩٢	٢٦.٢٤٩	٢٥.٨١٨	٢١.٦٤١	١٩.٤٩٢
٨٠.٨٨٧	٧.٩٣٣	٧.٩٧٥	--	٧.٨١٤	٧.٤٤٥	٥.٧١٣	١٢.٢٥٢	١٠.٤٠٦
ج. خدمة الدين الحكومى								
(بالمليون جنيه، تدفقات)^{١/}								
٩١.٦٤٧	٣٦.٨٨٤	٦٣.١٧٩	١٠٧.٢٠٢	١١٧.٢٥١	٩٨.٨٥٦	٧١.١٢٣	٦٠.٠٠٤	٥٤.٧٢٥
٨٠.٦٥٩	٢٦.٦٣٤	٥٠.٩٧٤	٩٠.١٤٣	١٠٤.٦٢٥	٨٧.٥٦٠	٥٩.٥٧٧	٥٢.٤٣٥	٤٧.٦٣٩
١٠.٩٨٨	١٠.٢٥١	١٢.٢٠٥	١٧.٠٦٠	١٢.٦٢٧	١١.٢٩٦	١١.٥٤٦	٧.٥٦٩	٧.٠٨٦
ملاحظات (نسبة إلى الناتج المحلى الإجمالى)^{١/}								
٦٨.٠	٦٤.٩	٦٧.٤	٧٠.٧	٧٠.٥	٦٧.٠	٦٧.١	٦٧.٠	٧٩.٤
٥٦.٨	٥٤.٦	٥٧.٠	٦٠.٢	٥٨.٩	٥٥.٠	٥٤.٠	٥٣.٥	٦٤.٢
٦١.٨	٦١.٠	٦٢.٥	٦٥.٥	٦٤.٨	٦٠.٨	٥٩.١	٥٧.٣	٦٥.٣
٤٩.٨	٤٩.٢	٥١.٧	٥٤.٦	٥٢.٧	٤٧.٦	٤٤.٨	٤٢.٧	٤٩.٦
٦٤.٩	٦٢.٢	٦٤.٩	٦٨.٠	٦٨.٠	٦٣.٨	٦١.٨	٦٠.٠	٦٦.٣
٥١.٤	٥٠.٤	٥٢.٨	٥٥.٩	٥٤.٠	٤٩.٧	٤٥.٧	٤٣.٢	٤٨.٨
١٥.١	١٢.٩	١٢.٩	--	١٥.٢	١٥.٩	١٦.٩	٢٠.١	٢٢.٨
١١.٦	٩.٩	٩.٩	--	١١.٨	١٢.٤	١٣.٨	١٢.٩	١٤.٩

المصدر: وزارة المالية و البنك المركزى المصرى.

() معدل النمو عن العام السابق.

* بيان مبدئى، خاضع للمراجعة.

-- بيان غير متاح.

١/ تعكس البيانات رصيد الدين المحلى لثلاث مستويات تجميعية هي: الدين المحلى لأجهزة الموازنة العامة، الدين المحلى المجمع للحكومة العامة، و الدين العام المحلى المجمع. يشمل الدين المحلى لأجهزة الموازنة العامة أرصدة الدين المستحقة على وحدات الجهاز الإدارى، وحدات الإدارة المحلية، و الهيئات الخدمية. ويتضمن الدين المحلى للحكومة العامة أرصدة الدين المجمع المستحق على أجهزة الموازنة العامة للدولة و بنك الإستثمار القومى و صناديق التأمين الإجتماعى. أما عن الدين العام المحلى فيشمل أرصدة الدين المحلى المجمع لكل من الحكومة العامة و الهيئات الاقتصادية.

٢/ يمثل المديونية المستحقة على أجهزة الموازنة العامة (وحدات الجهاز الإدارى، وحدات الإدارة المحلية، و الهيئات الخدمية).

٣/ يمثل رصيد الدين المجمع المستحق على أجهزة الموازنة العامة للدولة و بنك الإستثمار القومى و صناديق التأمين الإجتماعى بعد إستبعاد المديونيات و العلاقات الداخلية فيما بين القطاعات الثلاثة و التى تتمثل فى إقتراض أجهزة الموازنة العامة من بنك الإستثمار القومى، سندات وزارة المالية لدى صناديق التأمين الإجتماعى و بنك الإستثمار القومى،سندات صناديق التأمين الإجتماعى و أخيراً إقتراض بنك الإستثمار القومى من صناديق التأمين الإجتماعى.

٤/ يمثل رصيد الدين المجمع المستحق على الحكومة العامة و الهيئات الاقتصادية بعد إستبعاد إقتراض الهيئات الاقتصادية من بنك الإستثمار القومى، وإقتراض أجهزة الموازنة من الهيئات الاقتصادية.

٥/ ودائع الحكومة العامة و الهيئات الاقتصادية بعد إستبعاد ودائع صناديق التأمين الإجتماعى وإقتراض قطاع الموازنة من الهيئات الاقتصادية.

٦/ طبقاً لتصنيف و منهجية البنك المركزى المصرى، و الذى يقوم بشطب مديونيات نادى باريس المباشرة و غير المباشرة المستحقة على الجهات الحكومية طبقاً لتواريخ إعادة الجدولة الى العالم الخارجى، فى حين تقوم الجهات الحكومية بشطب هذه المديونيات من سجلاتها فور سداد المقابل المحلى الى البنك المركزى طبقاً لجدول السداد الاصلى (والذى يسبق تواريخ إعادة الجدولة)

٧/ البيان الربع سنوى لخدمة الدين الحكومى يعكس التدفقات التراكمية لخدمة الدين منذ بداية العام المالى .

٨/ قامت وزارة التنمية الاقتصادية بتقدير قيمة الناتج المحلى الإجمالى لعام ٢٠١٢/٢٠١١ بنحو ١٥٧٠ مليار جنيه ، مقارنة بنتائج محلى إجمالى معدل قدره ١٣٧١,٨ مليار جنيه لعام ٢٠١١/٢٠١٠.

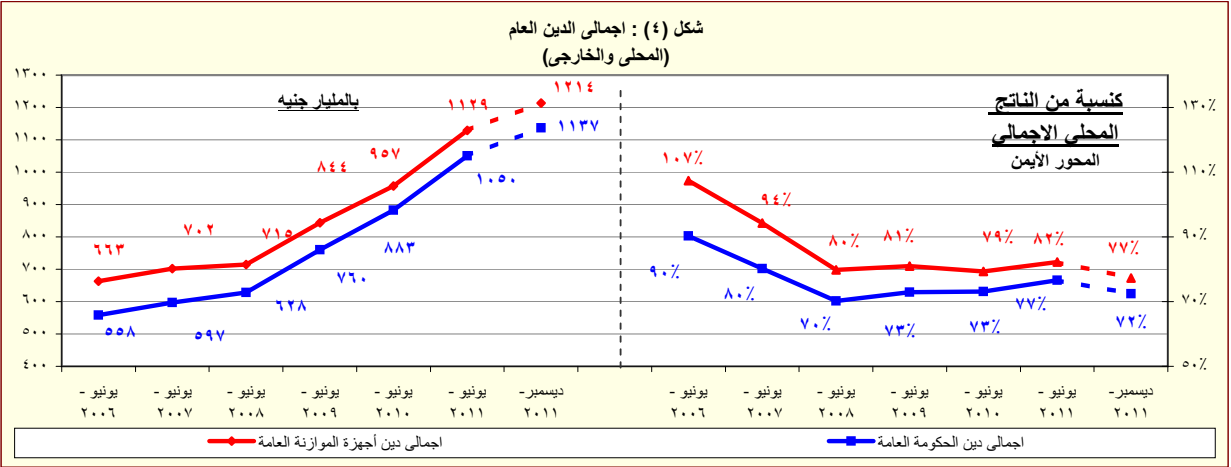

المصدر: وزارة المالية - البنك المركزى المصرى.

القسم الأول: نظرة عامة على الأداء الإقتصادى والمالى (تابع)

بيان سنوى					أحدث بيان متاح			
٢٠٠٧/٠٦	٢٠٠٨/٠٧	٢٠٠٩/٠٨	٢٠١٠/٠٩	٢٠١١/١٠	ديسمبر-١١	يناير-١٢	فبراير-١٢ [#]	مارس-١٢ [*]
ز. المؤشرات النقدية (نهاية الفترة)								
مليون جنيه								
١٣٤,١٢٦	١٦٩,٩١١	١٧٥,١٠٤	٢٠٣,٠٧١	٢٥٠,٩٩٢	٢٥٧,٣٤٦	٢٦٠,٦١٩	٢٥٢,٩٢٦	٢٥١,٣٠٢
نقود الإحتياط ^{١/}								
٦٦٢,٦٨٨	٧٦٦,٦٦٤	٨٣١,٢١١	٩١٧,٤٥٩	١,٠٠٩,٤١١	١,٠٣٨,٨٧١	١,٠٤٣,٨٧٧	١,٠٥٠,١٢٨	١,٠٥٤,٩٩٦
إجمالى السيولة								
١٣١,٢٩٠	١٧٠,٥٧٩	١٨٢,٩٩١	٢١٤,٠٤٠	٢٤٨,٧٠٧	٢٥٥,٥٨١	٢٥٨,٩٧٧	٢٥٨,٧٣٦	٢٦٠,٦٨١
المعروض النقدى ^{٢/}								
٥٣١,٣٩٨	٥٩٦,٠٨٥	٦٤٨,٢٢٠	٧٠٣,٤١٩	٧٦٠,٧٠٤	٧٨٣,٢٩٠	٧٨٤,٩٠٠	٧٩١,٣٩٢	٧٩٤,٣١٥
أشباه النقود ^{٣/}								
معدل النمو السنوى								
١٥,٦	٢٦,٧	٣,١	١٦,٠	٢٣,٦	١٧,٨	١٢,٩	٢,٤	٧,٠
نقود الإحتياط ^{١/}								
١٨,٣	١٥,٧	٨,٤	١٠,٤	١٠,٠	٦,٧	٧,٦	٦,٩	٦,٨
إجمالى السيولة								
٦٣,٩	٣٨,٩	١٦,٣-	١١,١	١٠,٢-	٣٧,٧-	٣٧,٢-	٣٥,٢-	٣٥,٣-
صافى الأصول الأجنبية ^{٤/}								
٤,٠	٤,٣	٢٤,٦	١٠,٠	١٩,٠	٢٦,٩	٢٦,٤	٢٣,٢	٢٢,٣
صافى الأصول المحلية ^{٤/}								
١٢,٣	١٢,٦	٥,١	٧,٧	٠,٨	٦,١	٥,٤	٥,٢	٥,٥
صافى المطلوبات من القطاع الخاص ^{٥/}								
معدلات الإقراض إلى الودائع ^{٦/}								
٣٤,٧	٣٥,٥	٣٠,٠	٣٤,٩	٣٤,٠	٣٠,٩	٣٠,٤	٢٩,٨	٢٧,٦
القطاع الحكومى								
٥٦,٣	٥٥,٤	٥٥,٦	٥٤,٢	٥١,٢	٥٢,١	٥٢,٣	٥٢,٣	٥٢,٤
القطاع غير الحكومى								
٥٥,٩	٥٠,٩	٥١,٥	٤٧,٦	٤٦,٤	٤٨,٠	٤٨,٦	٤٨,٧	٤٨,٨
بالعملة المحلية								
٥٧,٢	٦٩,٧	٦٩,٠	٧٩,٩	٦٩,٠	٦٧,٢	٦٥,٨	٦٥,١	٦٥,٧
بالعملة الأجنبية								
مؤشرات:								
٤,٩٤	٤,٥١	٤,٧٥	٤,٥٢	٤,٠٢	٤,٠٤	٤,٠١	٤,١٥	٤,٢٠
مضاعف السيولة المحلية ^{٧/}								
١,٢٢	١,٢٥	١,٣٠	١,٣٨	١,٤٢	١,٥٦	١,٥٦	١,٥٤	١,٥٤
معدل دوران النقود (وسطى) ^{٨/}								
٢٣,٢	٢٠,٨	٢٠,١	١٧,٢	١٧,٥	١٧,٤	١٧,٧	١٧,٨	١٧,٤
معدل الدورلة فى السيولة المحلية ^{٩/}								
٢٨,٤	٢٥,٨	٢٥,٧	٢٢,٩	٢٤,٠	٢٣,٧	٢٤,٠	٢٤,٢	٢٤,٠
معدل الدورلة فى الودائع ^{١٠/}								

المصادر: البنك المركزى المصرى وحسابات وزارة المالية.

* مبدئى.

بيان معدل.

١/ تتضمن النقود المتداولة خارج البنك المركزى بالإضافة إلى ودائع البنوك لدى البنك المركزى بالجنيه المصرى.

٢/ يتضمن النقود المتداولة خارج الجهاز المصرفى بالإضافة إلى الودائع الجارية بالعملة المحلية. لا تتضمن الشيكات والحوالات تحت التحصيل.

٣/ تتضمن الودائع الجارية بالعملة الاجنبية والودائع غير الجارية بالعملات المحلية و الأجنبية .

٤/ تم تفعيل إتفاقية الحساب المجد بين البنك المركزى ووزارة المالية فى يونيو ٢٠٠٨، مما أدى الى إهلاك جزء من السندات الصادرة عن وزارة المالية لصالح البنك المركزى.

٥/ يتضمن المطلوبات من القطاع الخاص و القطاع العائلى.

٦/ لا تتضمن كل من الودائع لدى البنك المركزى والقروض الممنوحة من قبل البنك المركزى.

٧/ إجمالى السيولة المحلية / نقود الإحتياط.

٨/ الناتج المحلى الإجمالى / متوسط إجمالى السيولة المحلية (M٢). متوسط إجمالى السيولة المحلية = $\frac{(M٢)_{t-١} + (M٢)_t}{٢}$.

٩/ يمثل نسبة الودائع الجارية و غير الجارية بالعملات الأجنبية إلى إجمالى السيولة المحلية. لا تتضمن كل من ودائع غير المقيمين (جزء من صافى الأصول الإجنبية) والودائع الحكومية.

١٠/ يمثل نسبة الودائع الحكومية و غير الحكومية بالعملات الأجنبية إلى إجمالى الودائع لدى البنوك. غير متضمن ودائع البنوك لدى البنك المركزى.

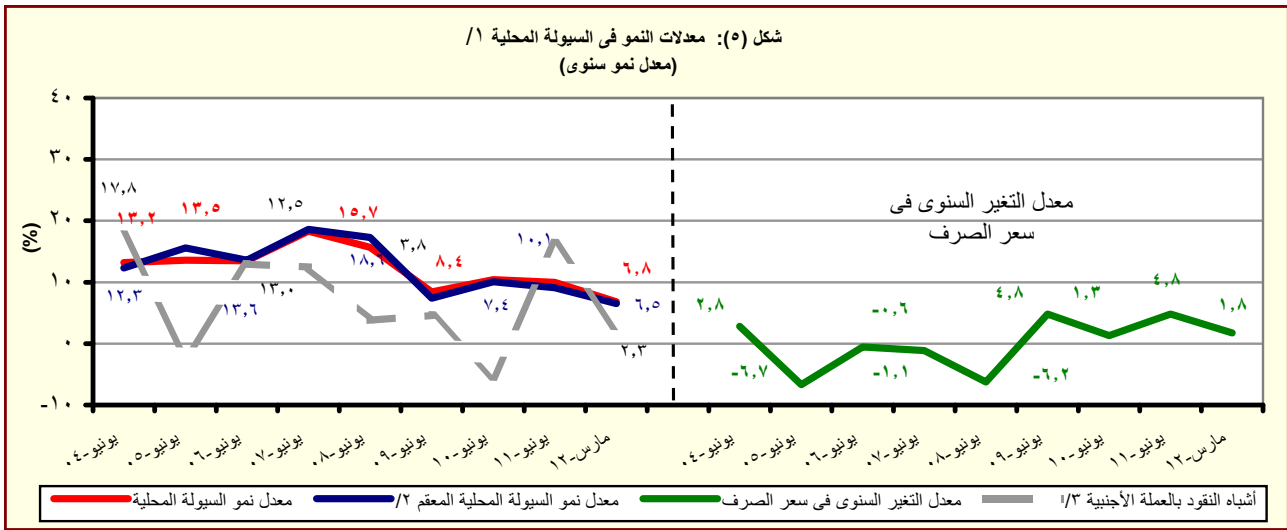

القسم الأول: نظرة عامة على الأداء الإقتصادي والمالى (تابع)

بيان سنوى					بيان ربع سنوى				
٢٠١١/١٠	٢٠١٠/٠٩	٢٠٠٩/٠٨	٢٠٠٨/٠٧	٢٠٠٧/٠٦	مارس-١١	سبتمبر-١١	ديسمبر-١١	مارس-١٢	
ج- القطاع المالى، والاستثمارات									
إجمالى الإستثمارات المحلية (نسبة إلى الناتج المحلى الإجمالى) ^{١٨}					٢٠,٩	٢٢,٤	١٩,٢	١٩,٥	١٧,١
الإستثمارات الأجنبية المباشرة (نسبة إلى الناتج المحلى الإجمالى) ^{١٢ / ١٨}					٨,٥	٨,١	٤,٣	٣,١	٠,٩
مؤشرات سوق المال (نهاية العام الميلادى)									
مؤشر هيئة سوق المال					٢٣٨١	٣٤١٢	--	١٤٠١	١٥٠٤
معدل تذبذب مؤشر سوق المال ^{١٣}					٠,٩	١,١	--	١,٩	٠,٧
مؤشر هيرمس					٦١٢٩١	٩٢٧٣٤	٤٢٧ ^{٤/}	٥٧٣	٦٦٤
معدل تذبذب مؤشر هيرمس ^{١٣}					٠,٨٩	١,٢٠	١,٤٧	٢,٢٢	٠,٤٩
رأس المال السوقى (مليار جنيه) ^{١٥}					٥٣٤	٧٦٨	٤٧٤	٥٠٠	٤٨٨
رأس المال السوقى (نسبة إلى الناتج المحلى الإجمالى) ^{١٨}					٧١,٧	٨٥,٨	٤٥,٤	٤١,٤	٣٥,٦
مضاعف الربحية ^{١٧}					٢١,٠	١٩,١	٧,٦	١٢,١	١٤,٧
عائد السهم (%) ^{١٨}					٤,٢	٥,١	٦,٦	٧,٠	٧,١
سندات مقيدة (مليون جنيه)					٦٤,٣٦٦	٧١,٥٤٥	٧٨,٨٤١	١٣٤,٢٢٦	٢٢٦,٧٩٩
القطاع المصرفى (مليون جنيه): ^{١٩}									
إجمالى الأصول					٩٣٧,٩٢٣	١,٠٨٣,٣١١	١,٠٩١,٩٩٣	١,٢٢٠,٦٥٥	١,٢٦٩,٦٩٠
إجمالى أرصدة الإقراض و الخصم					٣٥٣,٧٤٦	٤٠١,٤٢٥	٤٢٩,٩٥٧	٤٦٥,٩٩٠	٤٧٤,١٣٩
رأس المال					٣٣,٠٣٧	٣٧,٥٧٦	٤١,٥٥٠	٤٦,٥٩٨	٥٩,٠٤٩
إجمالى الودائع					٦٤٩,٩٥٣	٧٤٧,١٩٩	٨٠٩,٦٩٤	٨٩٢,٤٩٢	٩٥٧,٠٣٧
مؤشرات مختارة									
مؤشرات السيولة فى الجهاز المصرفى					١٠٩,٤	١٠٩,٣	١١٤,٦	١١٣,٥	١١٤,٩
الأصول الأجنبية / الخصوم الأجنبية ^{١١٠}									
القروض / الودائع ^{١١١}									
القروض / الأصول ^{١١٠}									
الأوراق المالية / الأصول ^{١١٠}									
الودائع / الأصول ^{١١٠}									
رأس المال / الأصول ^{١١٠}					٤,٩	٤,٩	٥,٨	٦,٢	٦,٤
مخصصات القروض / إجمالى الأصول ^{١١٠}					٥,٧	٥,٨	٦,٤	٥,٨	٤,٣

المصادر: الهيئة العامة لسوق المال والبنك المركزى المصرى.

-- بيان غير متاح.

١/ تم حساب المؤشرات الربع سنوية كنسبة من الناتج المحلى الإجمالى للعام بأكمله.

٢/ صافى الإستثمارات الأجنبية المباشرة تشمل الإستثمار الاجنبى فى قطاع البترول.

٣/ على أساس الإنحراف المعيارى للعوائد اليومية خلال شهر الدراسة. البيانات السنوية تعكس نهاية ديسمبر من كل عام.

٤/ سلسلة معدلة.

٥/ القيمة السوقية للأرصدة القائمة. يمثل ناتج ضرب عدد الأسهم القائمة فى سعر السوق السائد.

٦/ قامت وزارة التنمية الإقتصادية بتقدير قيمة الناتج المحلى الإجمالى لعام ٢٠١١/٢٠١٢ بنحو ١٥٧٠ مليار جنيه ، مقارنة بناتج محلى إجمالى معدل قدره ١٣٧١,٨ مليار جنيه لعام ٢٠١٠/٢٠١١.

٧/ ويعرف أيضا بمعدل السعر على العائد، ويقاس بنسبة سعر السوق لكل سهم إلى أرباحه السنوية.

٨/ الكويون السنوى الموزع / سعر السهم الجارى.

٩/ تعكس بيانات البنوك التجارية.

١٠/ لدى البنوك العامة فى مصر ، بخلاف البنك المركزى.

١١/ تتضمن القروض والودائع الحكومية وغير الحكومية ، ولا تشمل ودائع البنوك لدى البنك المركزى المصرى.

القسم الأول: نظرة عامة على الأداء الإقتصادي والمالي (تابع)

بيان ربع سنوي				بيان سنوي					
أكتوبر - ديسمبر ٢٠١١	يوليو - سبتمبر ٢٠١١	أبريل-يونيو ٢٠١١	أكتوبر - ديسمبر ٢٠١٠	٢٠٠٧/٠٦	٢٠٠٨/٠٧	٢٠٠٩/٠٨	٢٠١٠/٠٩	٢٠١١/١٠	
د- معاملات القطاع الخارجي									
مليون دولار									
١٦,٤٤٠	١٦,٢٠٢	١٦,٦٦٥	١٦,٠٥٠	٤٩,٥٣٤	٦٥,٩٠٤	٥٧,٢١٧	٥٧,٨٩٩	٦٢,٠٠٢	إجمالي المتحصلات الجارية
١٨,٣١٩	١٨,٣٧٧	١٧,٠٣٤	١٧,٣٠٦	٤٧,٢٦٥	٦٥,٠١٦	٦١,٦٤١	٦٢,٢١٧	٦٤,٧٧١	إجمالي المدفوعات الجارية
٧,٧٧٥-	٧,٨٢٣-	٥,٣٦٩-	٧,٣٤٩-	١٦,٢٩١-	٢٣,٤١٥-	٢٥,١٧٣-	٢٥,١٢٠-	٢٣,٧٨٤-	الميزان التجاري
١,٥٠١	١,٦٢٢	١,٠٣٠	٢,٩٦١	١١,٤٩٨	١٤,٩٦٦	١٢,٥٠٢	١٠,٣٣٩	٧,٨٧٨	الميزان الخدمي
١,٨٧٩-	٢,١٧٥-	٣٦٩-	١,٢٥٥-	٢,٢٦٩	٨٨٨	٤,٤٢٤-	٤,٣١٨-	٢,٧٦٩-	ميزان المعاملات الجارية
٢,٩١٤-	٥٠٢	٣,٠٤٧-	١,٧٨٥	٨٥٣	٧,٥٥٨	٢,٢٨٥	٨,٣٢٥	٤,٨٢٤-	صافي تدفقات ميزان المعاملات الرأسمالية و المالية
٥,٦٤٩-	٢,٣٥٦-	٤,٢٥٥-	٥٥٧	٥,٢٨٢	٥,٤٢٠	٣,٣٧٨-	٣,٣٥٦	٩,٧٥٤-	الميزان الكلي (ميزان المدفوعات)
١٨,١١٩	٢٤,٠٠٩	٢٦,٥٦٩	٣٦,٠٠٥	٢٨,٥٥٩	٣٤,٥٧٢	٣١,٣١٠	٣٥,٢٢١	٢٦,٥٦٩	صافي الإحتياطيات الدولية ^{١٢}
نسبة إلى الناتج المحلي الإجمالي ^{١٣}									
٦,٣	٦,١	٧,٢	٦,٧	٣٨,٠	٤٠,٥	٣٠,٣	٢٦,٥	٢٦,٣	إجمالي المتحصلات الجارية
٧,٠	٧,٠	٧,٤	٧,٣	٣٦,٢	٤٠,٠	٣٢,٦	٢٨,٤	٢٧,٤	إجمالي المدفوعات الجارية
٣,٠-	٣,٠-	٢,٣-	٣,١-	١٢,٥-	١٤,٤-	١٣,٣-	١١,٥-	١٠,١-	الميزان التجاري
٠,٦	٠,٦	٠,٤	١,٢	٨,٨	٩,٢	٦,٦	٤,٧	٣,٣	الميزان الخدمي
٠,٧-	٠,٨-	٠,٢-	٠,٥-	١,٧	٠,٥	٢,٣-	٢,٠-	١,٢-	ميزان المعاملات الجارية
٢,٢-	٠,٩-	١,٨-	٠,٢	٤,٠	٣,٣	١,٨-	١,٥	٤,١-	الميزان الكلي (ميزان المدفوعات)
نسبة إلى إجمالي المتحصلات الجارية ^{١٤}									
٢٠,٨	٢١,٨	٢٦,١	٢٤,٥	٢٤,٤	٢٢,٩	٢٥,٠	٢٣,٩	٢٤,٣	الصادرات غير البترولية
٢٢,٠	٢٠,٠	٢٤,٠	١٦,٤	٢٠,٧	٢٢,٣	١٩,٤	١٨,٠	١٩,٨	الصادرات البترولية
١٤,٨	١٦,٧	١١,٥	٢٠,٥	١٦,٨	١٦,٧	١٨,٥	٢٠,٤	١٧,٣	السياحة
٢٤,٤	٢٤,٨	٢١,٣	١٩,٤	١٢,٨	١٢,٩	١٣,٥	١٦,٧	٢٠,٢	التحويلات الخاصة
مؤشرات أخرى (%)									
٤٦,٧	٤٦,٤	٦٠,١	٤٧,٢	٥٧	٥٦	٥٠	٤٩	٥٣	نسبة تغطية الصادرات للواردات السلعية
١٤٠	١٤٣	١٢٩	١٨٧	٢٢٨	٢٢٢	٢١١	١٧٨	١٥٦	نسبة تغطية الصادرات للواردات الخدمية
٣,٧	٤,٩	٥,٩	٧,٨	٨,٩	٧,٩	٧,٥	٨,٦	٦,٣	نسبة تغطية صافي الإحتياطيات الدولية للواردات(عدد الاشهر) ^{١٥}
٥٣,٨	٧٠,٦	٧٦,٢	١٠٣,١	٩٥,٨	١٠٢,١	٩٩,٦	١٠٤,٨	٧٦,٢	نسبة صافي الإحتياطيات الدولية إلى الدين الخارجي ^{١٦} (%)

المصدر: البنك المركزي المصري.

أرقام معدلة من قبل البنك المركزي المصري.

* بیان مبدئی.

-- بیان غیر متاح.

١/ تم تقدير البيانات الخاصة بالفترة أكتوبر - ديسمبر ٢٠١٢/٢٠١١ كمحصلة الفارق بين بيانات الفترة يوليو - ديسمبر ٢٠١٢/٢٠١١ والفترة يوليو - سبتمبر ٢٠١٢/٢٠١١.

٢/ قد تظهر بعض الفروق في تقييم الإحتياطيات الدولية نتيجة استخدام أسعار صرف مختلفة داخل محفظة الإحتياطي من العملات الأجنبية.

٣/ تم حساب المؤشرات الربع سنوية باستخدام بيانات الناتج المحلي الإجمالي للعام بأكمله. قامت وزارة التنمية الاقتصادية بتقدير قيمة الناتج المحلي الإجمالي لعام ٢٠١٢/٢٠١١ بنحو ١٥٧٠ مليار جنيه، مقارنةً بناتج محلي إجمالي معدل قدره ١٣٧١,٨ مليار جنيه لعام ٢٠١١/٢٠١٠.

٤ / باستبعاد التحويلات الرسمية.

٥/ بعدد أشهر الواردات.

٦/ لا يشمل مديونية القطاع الخاص غير المضمونة.

القسم الثانى

مؤشرات الإقتصاد العينى و الحقيقى

جدول (١) الناتج المحلى الإجمالى بحسب الموارد والإستخدامات بأسعار السوق (أسعار جارية)..... ١١

جدول (٢) الناتج المحلى الإجمالى بتكلفة عوامل الإنتاج موزعاً بحسب القطاعات الإقتصادية (أسعار جارية)..... ١٢

جدول (٣) إجمالى الإستثمارات موزعة بحسب القطاعات الإقتصادية..... ١٣

جدول (١) الناتج المحلي الإجمالي بحسب الموارد والإستخدامات (بأسعار السوق)^{١/}
(أسعار جارية)

(مليار جنيه)							
يوليو- ديسمبر	/٢						
* ٢٠١٢ / ٢٠١١	* ٢٠١١ / ٢٠١٠	٢٠١٠ / ٢٠٠٩	٢٠٠٩ / ٢٠٠٨	٢٠٠٨ / ٢٠٠٧	٢٠٠٧ / ٢٠٠٦	٢٠٠٦ / ٢٠٠٥	
٧٧٩,٤	١٣٧١,٨	١٢٠٦,٦	١٠٤٢,٢	٨٩٥,٥	٧٤٤,٨	٦١٧,٧	الناتج المحلي الإجمالي
(١٠,٦)	(١٣,٧)	(١٥,٨)	(١٦,٤)	(٢٠,٢)	(٢٠,٦)	(١٤,٧)	
٨٣٥,٤	١٤٢٥,٤	١٢٦٩,٨	١١١١,٤	٩٤٥,٦	٧٧٨,٩	٦٣٢,٨	جملة الطلب المحلي
٧١٨,٥	١١٩٠,٩	١٠٣٤,٥	٩١١,٤	٧٤٥,١	٦٢٣,٦	٥١٧,١	الإستهلاك النهائي
٦٣٠,٨	١٠٣٥,٩	٨٩٩,٨	٧٩٣,١	٦٤٧,٦	٥٣٩,٢	٤٤١,٢	الإستهلاك الخاص
٨٧,٧	١٥٥,٠	١٣٤,٧	١١٨,٣	٩٧,٥	٨٤,٤	٧٥,٩	الإستهلاك العام والحكومي
١١٦,٩	٢٣٤,٥	٢٣٥,٣	٢٠٠,٠	٢٠٠,٥	١٥٥,٣	١١٥,٧	الاستثمارات ^{١/}
٥٦,٠-	٥٣,٦-	٦٣,٢-	٦٩,٢-	٥٠,١-	٣٤,١-	١٥,١-	صافي الصادرات
١٤٤,٢	٢٨٢,٠	٢٥٧,٦	٢٦٠,١	٢٩٥,٩	٢٢٥,٣	١٩٣,٢	الصادرات السلعية والخدمات ^{٢/}
٢٠٠,٢	٣٣٥,٦	٣٢٠,٨	٣٢٩,٣	٣٤٦,٠	٢٥٩,٤	٢٠٨,٣	الواردات السلعية والخدمات
ملاحظات (نسبة للناتج المحلي الإجمالي)							
٩٢,٢	٨٦,٨	٨٥,٧	٨٧,٤	٨٣,٢	٨٣,٧	٨٣,٧	الإستهلاك النهائي
١٥,٠	١٧,١	١٩,٥	١٩,٢	٢٢,٤	٢٠,٩	١٨,٧	الاستثمارات ^{١/}
١٨,٥	٢٠,٦	٢١,٣	٢٥,٠	٣٣,٠	٣٠,٢	٣١,٣	الصادرات السلعية والخدمات ^{٢/}
٢٥,٧	٢٤,٥	٢٦,٦	٣١,٦	٣٨,٦	٣٤,٨	٣٣,٧	الواردات السلعية والخدمات

المصدر: وزارة التنمية الاقتصادية.

* بيان مبدئي، وقابل للتعديل. قامت وزارة التنمية الاقتصادية بتقدير قيمة الناتج المحلي الإجمالي لعام ٢٠١٢/٢٠١١ بنحو ١٥٧٠ مليار جنيه ، مقارنة بناتج محلي إجمالي معدل قدره ١٣٧١,٨ مليار جنيه لعام ٢٠١١/٢٠١٠.

() معدل النمو عن الفترة المقابلة في العام السابق.

١/ تشمل صافي الضرائب غير المباشرة.

٢/ قامت وزارة التنمية الاقتصادية بمراجعة بيانات الناتج المحلي الإجمالي لعام ٢٠١١/١٠ على أساس ربع سنوي.

٣/ تشمل التكوين الرأسمالي و التغير في المخزون. تصل قيمة التغير في المخزون خلال العام المالي ٢٠١١/٢٠١٠ نحو ٥,٤ مليار جنيه ، مقارنة بـ ٣,٥ مليار جنيه خلال العام المالي السابق.

٤/ تشمل حصة الشريك الأجنبي في قطاع البترول.

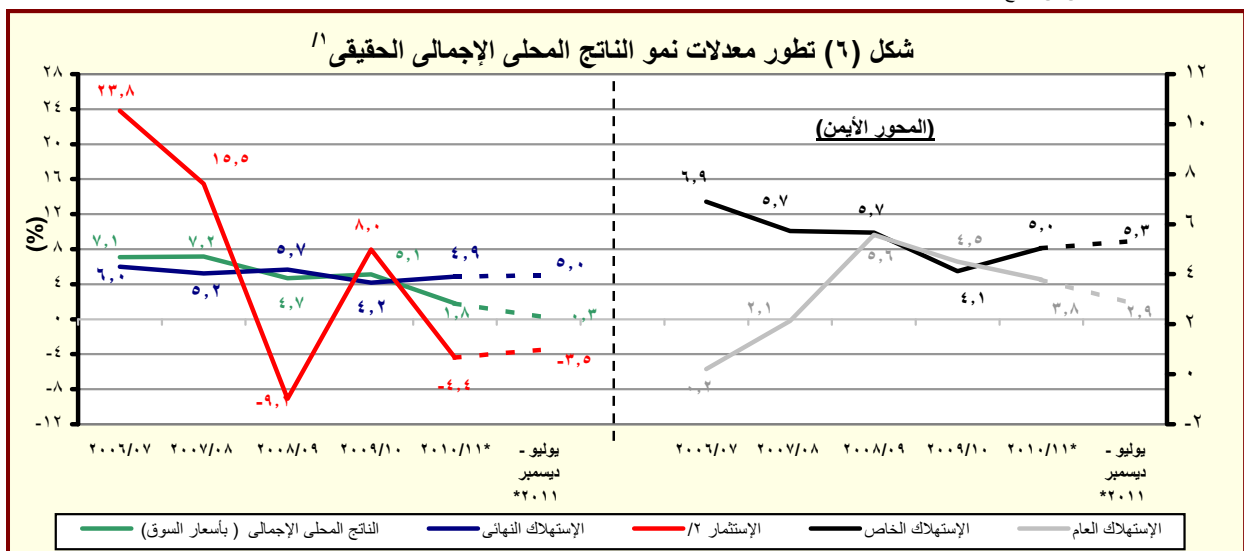

المصدر: وزارة التنمية الاقتصادية.

* بيان مبدئي، وقابل للتعديل.

١/ باستخدام أسعار ٢٠٠٢/٢٠٠١ للفترة ٢٠٠٣/٠٢ - ٢٠٠٧/٠٦ والأسعار الثابتة لسنة ٢٠٠٧/٠٦ عند حساب معدلات النمو الحقيقية لعام ٢٠٠٨/٠٧ و ٢٠٠٩/٠٨ و ٢٠١٠/٠٩ و ٢٠١١/١٠.

٢/ تشمل التكوين الرأسمالي و التغير في المخزون.

جدول (٢): الناتج المحلي الإجمالي بتكلفة عوامل الإنتاج موزعاً بحسب القطاعات الاقتصادية
(أسعار جارية)

(مليون جنيه)							
يوليو - ديسمبر ٢٠١٢/٢٠١١ *	٢٠١١/٢٠١٠	٢٠١٠/٢٠٠٩	٢٠٠٩/٢٠٠٨	٢٠٠٨/٢٠٠٧	٢٠٠٧/٢٠٠٦	٢٠٠٦/٢٠٠٥	/١
٧٤٧,٧٦٣	١,٣٠٩,٩٠٦	١,١٥٠,٥٩٠	٩٩٤,٠٥٥	٨٥٥,٣٠٢	٧١٠,٣٨٨	٥٨١,١٤٤	إجمالي الناتج المحلي
(١٠,٦)	(١٣,٨)	(١٥,٧)	(١٦,٢)	(٢٠,٤)	(٢٢,٢)	(١٤,٧)	
٣٩٤,١٠٩	٦٨٢,١٥٦	٥٩١,٩٠٣	٥٠٨,٠٠١	٤٣٦,٧٢٧	٣٦٠,٥٣٠	٣٠٥,٠٩٤	إجمالي القطاع السلمي
(١١,٦)	(١٥,٢)	(١٦,٥)	(١٦,٣)	(٢١,١)	(١٨,٢)	(١٧,٧)	
١١٨,٧٤٧	١٩٠,١٥٩	١٦٠,٩٧٠	١٣٥,٤٦٥	١١٣,١٠٤	٩٩,٩٥٣	٨١,٧٦٦	الزراعة و الغابات و الصيد
١١٣,٢٥١	١٩٥,١٣٦	١٦٥,٧٤٧	١٤٧,٩٦٦	١٣٣,٦٧٤	١٠٣,٦٥٦	٨٩,٨٣٤	الإستخراجات:
٤٨,٠٠٢	٨١,٥٦٦	٦٨,٥٣٨	٦١,٧٥٩	٥٦,٧٢٢	٤٤,٠٥٩	٤٠,٥٨٦	البترول
٦٢,٢٤٢	١٠٨,٢٠٦	٩٢,٥٣٨	٨٢,٢٠٦	٧٣,٤٩٥	٥٦,٥٩٠	٤٨,٣١١	الغاز الطبيعي
(١٥,٨)	(١٦,٩)	(١٢,٦)	(١١,٩)	(٢٩,٩)	(١٧,١)	(٧٥,٣)	
٣,٠٠٧	٥,٣٦٤	٤,٦٧١	٤,٠٠١	٣,٤٥٧	٣,٠٠٧	٩٣٧	استخراجات أخرى
١١٨,١٨٠	٢١٦,١٨٤	١٩٤,٢٩٠	١٦٤,٥٢٣	١٣٩,٠٠٣	١١٤,٤٧٥	٩٨,٦٩٣	الصناعات التحويلية:
٨,٧٦١	١٤,٨٢٩	١٢,٥١٦	١٠,٢٥٧	٧,٩٢٢	٦,٠٥٥	٥,٦٠١	تكرير البترول
١٠٩,٤١٩	٢٠١,٣٥٥	١٨١,٧٧٤	١٥٤,٢٦٦	١٣١,٠٨١	١٠٨,٤٢٠	٩٣,٠٩٢	تحويلية أخرى
٩,١٦٩	١٦,٨٣٢	١٤,٨٩٧	١٣,٠٤٣	١١,٥٠٧	٩,٨٨٠	٨,٨٨٠	الكهرباء
٢,١٥٥	٣,٧٧٥	٣,٣٩٠	٢,٩٧٧	٢,٦٥٩	٢,٣٩٠	٢,١٥٨	المياه
٣٢,٦٠٧	٦٠,٠٧٠	٥٢,٦٠٩	٤٤,٠٢٦	٣٦,٧٨٠	٣٠,١٧٥	٢٣,٧٦٣	التشييد والبناء
(٦,٩)	(١٤,٢)	(١٩,٥)	(١٩,٧)	(٢١,٩)	(٢٧,٠)	(١٨,٢)	
٢٣٤,٠٦٠	٤٠٤,٨٣٧	٣٦٤,٥١٨	٣١٨,٥٦٦	٢٧٩,٦٠٦	٢٣٣,٠٥٢	١٨٣,٥٦٧	إجمالي الخدمات الإنتاجية
(٧,٩)	(١١,١)	(١٤,٤)	(١٣,٩)	(٢٠,٠)	(٢٧,٠)	(١٢,٧)	
٢٩,٩٣٨	٥٣,٣٥١	٤٧,٤٠٠	٤٠,٩٦٢	٣٤,٧٩٠	٢٩,٥٤٩	٢٤,٥١٩	النقل والتخزين
١٩,١٤٨	٣٧,٣٠١	٣٤,٨١٨	٣١,١٨٥	٢٧,١٥١	٢٣,٠٦٢	١١,٩٧٤	الاتصالات
١٦,٠٠٠	٢٩,٣١١	٢٥,٨٠٣	٢٦,٨٢٦	٢٨,٧٢٩	٢٤,٠٨٤	٢٣,٣٩٩	قناة السويس
(٨,٧)	(١٣,٦)	(٣,٨)-	(٦,٦)-	(١٩,٣)	(٢,٩)	(١٦,١)	
٩١,٨٨٥	١٥٠,٦٥٨	١٣٣,٧٧٤	١١٣,٣٩٨	٩٣,٣٨٢	٧٧,٦٧٥	٦٣,٥٨٣	تجارة الجملة و التجزئة
٢٦,٣٤٢	٤٤,٨٣٤	٤١,١٧٤	٣٦,١٢٥	٣١,٧٥٦	٢٧,٥٣١	٢٨,٧٩٨	الوساطة المالية و الأنشطة المساعدة
٢٦,٣٤٥	٤٧,٦٢٧	٤١,٥٢١	٣٥,٦٨٩	٣١,٣٧٥	٢٦,٣٧٢	١٢,٤٩٧	التأمين و التأمينات الإجتماعية
٢٤,٤٠٢	٤١,٧٥٥	٤٠,٠٢٨	٣٤,٣٨٢	٣٢,٤٢٤	٢٤,٧٧٨	١٨,٧٩٨	المطاعم والفنادق
(١,١)-	(٤,٣)	(١٦,٤)	(٦,٠)	(٣٠,٩)	(٣١,٨)	(١٢,٥)	
١١٩,٥٩٤	٢٢٢,٩١٢	١٩٤,١٧٠	١٦٧,٤٨٨	١٣٨,٩٧٠	١١٦,٨٠٦	٩٢,٤٨٣	إجمالي الخدمات الإجتماعية
(١٣,٠)	(١٤,٨)	(١٥,٩)	(٢٠,٥)	(١٩,٠)	(٢٦,٣)	(٩,٥)	
١٧,٨٠٤	٣٤,٠٦٦	٣٠,٢٦٢	٢٦,٥٧٥	٢٣,٣٣٤	٢٠,٩٤٣	١٩,٠٥٥	الأنشطة العقارية
٧٠,٥٦٤	١٣٣,٦٨٨	١١٤,٩٤٤	٩٨,٥٧٥	٧٩,٧٣٧	٦٤,٢٢٠	٥٦,٩٣٠	الحكومة العامة
٨,٠٦١	١٤,٥٥٨	١٢,٨٢٨	١١,١٣٣	٩,٤٩٢	٨,٣٧٦	٣,٤٩٦	خدمات التعليم
٩,٦١١	١٦,٥٩٥	١٤,٧٩٧	١٢,٩٧١	١٠,٩٦١	٩,٩٠٨	٦,٥٦٣	الصحة
١٣,٥٥٤	٢٤,٠٠٥	٢١,٣٣٩	١٨,٢٣٤	١٥,٤٤٦	١٣,٣٥٩	٦,٤٣٩	الخدمات الأخرى ^{٢/}

المصدر: وزارة التنمية الاقتصادية.

() معدل النمو عن الفترة المقابلة في العام السابق.

* بيان مبدئي، وقابل للتعديل.

١/ قامت وزارة التنمية الاقتصادية بمراجعة بيانات الناتج المحلي الإجمالي لعام ٢٠١١/١٠ على أساس ربع سنوى.

٢/ يشمل الصرف الصحى والمعلومات والتسويات.

جدول (٣): إجمالي الإستثمارات موزعة بحسب القطاعات الإقتصادية

(يوليو - ديسمبر ٢٠١١/٢٠١٢ *)^١

(مليون جنيه)

قطاع حكومي	هيئات اقتصادية	قطاع أعمال عام	قطاع خاص	إجمالي	نسبة الى إجمالي الإستثمارات (%)
١٧١٦٤,١	٥٣٣٦,٧	١٤١١٩,٥	٧١٣٢٩,٧	١٠٧٩٥٠,٠	١٠٠,٠
القطاع السلعي	٣٦٣٧	١٠٠٦٣	٢٥٥٠١	٣٩٨١١	٣٦,٩
الزراعة والرى والصيد	١٤٠٢	٠,١	١٠٩١	٢٤٩٨	٢,٣
البترول الخام والتعدين والغاز الطبيعى	٢	--	١٨٨٧٠	٢٠٤٧٦	١٩,٠
الصناعات التحويلية والمنتجات البترولية	٥٧	١٤	٥١٦٠	٥٨٩٠	٥,٥
الكهرباء والمياه	٢١٣٢	٥٩١	--	١٠٢١٣	٩,٥
التشييد والبناء	٤٦	--	٣٨٠	٧٣٤	٠,٧
الخدمات الإنتاجية	٤٠٣١	١٤٦٠	١٩٠٧٩	٢٨٦٠٣	٢٦,٥
النقل والإتصالات ^٢	٣٩٩٣	١٢٥٠	١٢٤٧٩	٢١١٦٦	١٩,٦
تجارة الجملة والتجزئة	--	١٨٢	٤٣٠٠	٤٥٢٧	٤,٢
الخدمات المالية، التأمين والضمان الإجتماعى	٣٧	٢٧	--	٣٥٦	٠,٣
السياحة	١,٧	--	٢٣٠٠	٢٥٥٤	٢,٤
الخدمات الإجتماعية	٩٤٩٦	٣٢٦٧	٢٣	٣٩٥٣٦	٣٧
الإسكان والأنشطة العقارية	٨٧	٦٠٠	--	١٧٦٨٧	١٦,٤
الخدمات التعليمية	١٧٦٦	٦٨	--	٢٨٣٤	٢,٦
الخدمات الصحية	٧٤٤	٣٥	--	١٥٢٨	١,٤
خدمات أخرى ^٣	٦٩٠٠	٢٥٦٤	٢٣	١٧٤٨٧	١٦,٢

ملاحظات: الرقم القياسى للإنتاج للقطاعات الإقتصادية الرئيسية (٢٠٠٢ = ١٠٠)

	٢٠١١/٢٠١٠					٢٠١٢/٢٠١١
	يوليو-سبتمبر	أكتوبر-ديسمبر	يناير-مارس	ابريل - يونيو	يوليو-سبتمبر	أكتوبر- ديسمبر
الرقم القياسى العام للإنتاج	١٧٥,٤	١٧٤,٥	١٦٢,٣	١٧٢,٧	١٦٨,٢	١٦٩,٧
الصناعات التحويلية ^٤	١٣٠,٨	١٣٦,٩	١٢٨,٢	١٧٠,٢	١٤٠,١	١٤٦,٩
منتجات بترول	١٥٦,٧	١٤٤,٤	١٥٤,١	١٤٤,٣	١٤٣,٢	١٤٠,٣
غاز طبيعى	١٧٠,١	١٦٣,٩	١٨٣,٦	١٩٠,٣	١٨٦,٢	١٨٤,٥
الكهرباء	١٧٧,٥	١٧٣,٧	١٦٦,٠	١٨٣,٩	١٨٢,٢	١٧٨,١
التشييد والبناء	٢١٧,١	١٧٩,٨	١٩١,١	١٦٦,٥	٢٠٦,٧	١٩٥,٧
النقل ^٥	٨٢,٨	٨٥,٠	٨٣,٦	٧٥,٢	٦٦,٤	٧٦,٢
قناة السويس ^٦	٢٤٣,٦	٢٣٩,١	٢٧٥,٠	٢٧٦,٨	٢٦٤,٠	٢٥١,٢
السياحة	٣٣٣,٩	٣٤٦,٧	٢٦٠,١	٢٤٦,٢	٢٨٠,٣	٢٧٨,٨

المصدر: وزارة التنمية الإقتصادية.

* بيان مبدئى.

-- بيان غير متاح.

١/ لا يشمل المعلومات والتغير فى المخزون.

٢/ يشمل قناة السويس.

٣/ يشمل الصرف الصحي والمعلومات واحلال وصيانة الأصول.

٤/ تمت مراجعة البيانات الخاصة بمؤشر الصناعات التحويلية لشهر ديسمبر ٢٠١١.

٥/ لا يتضمن قناة السويس.

٦/ على أساس قيمة متحصلات قناة السويس بالدولار الأمريكى.

القسم الثالث

الأسعار المحلية

معدلات التضخم السنوية فى الأرقام القياسية للأسعار المحلية-----	١٧	جدول (٤)
معدلات التضخم السنوية لأسعار المستهلكين-----	١٨	جدول (٥)
معدل التضخم السنوى لأسعار المنتجين طبقاً للنشاط الأقتصادى-----	١٩	جدول (٦)
معدل التضخم السنوى لأسعار المنتجين طبقاً للإستخدام النهائى-----	٢٠	جدول (٧)
معدل التضخم السنوى لأسعار المنتجين طبقاً لدرجة التصنيع-----	٢٠	جدول (٨)
تطور أسعار الصرف-----	٢١	جدول (٩)

جدول (٤): معدلات التضخم السنوية فى الأرقام القياسية للأسعار المحلية : ١٣ / ٢ / ١

بيان ملخص
٢٠١٢ - ٢٠٠٩

٢٠١٢				٢٠١١				٢٠١٠				٢٠٠٩				
الرقم القياسى لأسعار المنتجين	معدل التضخم الأساسى	الرقم القياسى لأسعار المستهلكين		الرقم القياسى لأسعار المنتجين	معدل التضخم الأساسى	الرقم القياسى لأسعار المستهلكين		الرقم القياسى لأسعار المنتجين	معدل التضخم الأساسى	الرقم القياسى لأسعار المستهلكين		الرقم القياسى لأسعار المنتجين	معدل التضخم الأساسى	الرقم القياسى لأسعار المستهلكين		
		حضر الجمهورية	إجمالى الجمهورية			حضر الجمهورية	إجمالى الجمهورية			حضر الجمهورية	إجمالى الجمهورية			حضر الجمهورية	إجمالى الجمهورية	
٧,٤	٦,٩	٩,٢	٨,٦	١٤,٧	٩,٧	١١,٠	١٠,٨	١٢,٩	٧,٤	١٣,٦	١٣,٦	٢,٧-	١٤,٧	١٤,٠	١٤,٣	يناير
٨,٨	٧,٣	٩,٩	٩,٢	١٦,٨	٩,٥	١٠,٨	١٠,٧	١٣,١	٦,٩	١٢,٥	١٢,٦	٧,٦-	١٣,٦	١٤,٢	١٣,٥	فبراير
٥,٤	٨,٧	٩,٥	٩,٠	٢٠,٤	٨,٥	١١,٨	١١,٥	١٣,٧	٧,٠	١١,٧	١١,٩	١٠,٤-	١١,٢	١١,٦	١٢,١	مارس
٤/ ٢,٨	٨,٤	٩,٣	٨,٨	٢٠,٦	٨,٨	١٢,٤	١٢,١	١٥,٩	٦,٦	١٠,٨	١٠,٨	١١,٨-	١٠,٣	١٢,٢	١١,٧	ابريل
				٢٠,١	٨,٨	١٢,٢	١١,٨	٩,٩	٦,٧	٩,٨	١٠,٠	١٢,٤-	٨,٥	٩,٨	١٠,٢	مايو
				١٩,٤	٨,٩	١٢,١	١١,٨	٨,٦	٦,٧	١٠,٠	١٠,١	١٢,٠-	٧,٩	٩,٨	٩,٩	يونيو
				١٧,٣	٨,٧	١٠,٧	١٠,٤	١٠,٣	٧,١	١٠,٤	١٠,٤	١٣,٤-	٧,٢	٩,٧	٩,٩	يوليو
				١٤,٠	٧,٠	٨,٨	٨,٥	١٠,٣	٨,٢	١١,٥	١٠,٩	٨,٤-	٥,٨	٨,٤	٩,٠	أغسطس
				١١,٨	٨,٠	٨,٥	٨,٢	١٤,١	٧,٦	١١,٧	١١,٠	٦,٧-	٦,٣	١٠,٢	١٠,٨	سبتمبر
				٦,٠	٧,٦	٧,٥	٧,١	١٦,٩	٨,١	١١,٤	١١,٠	١,٦	٦,٥	١٢,٨	١٣,٣	أكتوبر
				٩,١	٧,٠	١٠,٠	٩,١	١٣,٥	٨,٩	١٠,٢	١٠,٢	٨,٧	٦,٦	١٢,٩	١٣,٢	نوفمبر
				٩,٢	٧,١	١٠,٤	٩,٦	١٢,٨	٩,٧	١٠,٣	١٠,٣	١٣,٤	٦,٩	١٣,١	١٣,٢	ديسمبر

المصدر: الجهاز المركزى للتعبئة العامة والإحصاء.

١/ قام الجهاز المركزى للتعبئة العامة والإحصاء بإستحداث سلسلة جديدة للأرقام القياسية لأسعار المستهلكين بدءاً من أغسطس ٢٠٠٩ ، وذلك بإستخدام شهر يناير ٢٠١٠ كشهر أساس للسلسلة الجديدة، بالإضافة إلى إستخدام أوزان جديدة للمجموعات السلعية الرئيسية مستخرجة فى ضوء نتائج بحث الدخل والإنفاق والإستهلاك لعام ٢٠٠٨/٢٠٠٩ . هذا، وتجدر الإشارة إلى أن سلسلة أسعار المستهلكين ما قبل أغسطس ٢٠٠٩ مبنية على أساس شهر يناير ٢٠٠٧ ، كما إعتمدت الأوزان السابقة على بحث الدخل والإنفاق والإستهلاك للعام المالى ٢٠٠٤/٢٠٠٥ .

٢/ قام الجهاز المركزى للتعبئة العامة والإحصاء بإصدار رقم قياسى لأسعار المنتجين بدءاً من سبتمبر ٢٠٠٧ ، وذلك بإستخدام أسعار السلع والخدمات للسنة المالية (٢٠٠٤-٢٠٠٥) كفترة أساس لسلسلة الأرقام القياسية، كما تم إستخراج الأوزان بإستخدام متوسط عامى (٢٠٠٢-٢٠٠٣ ، ٢٠٠٣-٢٠٠٤) للقيم الإجمالية للإنتاج الصناعى والزراعى والخدمى. وجدير بالذكر أن السلسلة الزمنية لمعدلات التضخم لأسعار المنتجين للفترة ما قبل سبتمبر ٢٠٠٧ غير متاحة بعد.

٣/ قام البنك المركزى المصرى بإصدار مؤشر التضخم الأساسى (Core Inflation) ، وهو مشتق من الرقم القياسى العام لأسعار المستهلكين مستبعداً منه بعض السلع التى تتحدد أسعارها إدارياً (وتمثل ١٨,٧% من السلة السلعية للمستهلكين)، بالإضافة إلى بعض السلع التى تتأثر بصدمات مؤقتة من جانب العرض (الخضراوات والفاكهة وتمثل ٦,٩% من السلة السلعية للمستهلكين).

٤/ البيانات التفصيلية الصادرة عن الجهاز المركزى للتعبئة والإحصاء والتى تخص شهر إبريل ٢٠١٢ غير متاحة حتى تاريخه .

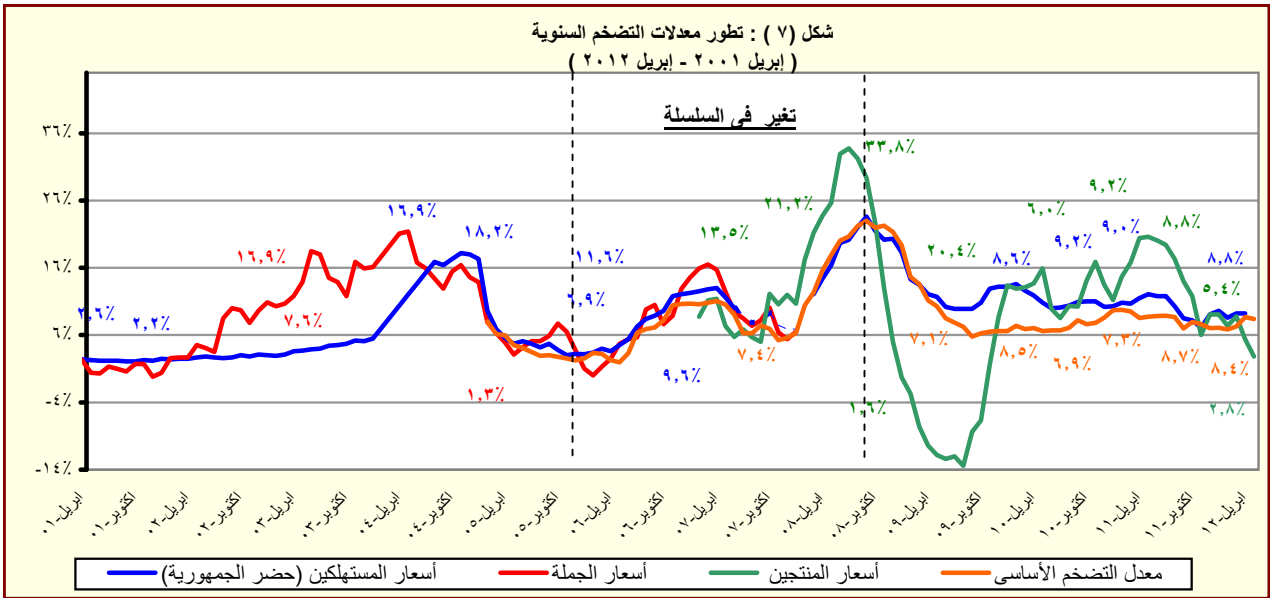

المصدر: الجهاز المركزى للتعبئة العامة والإحصاء.

جدول (٥): معدل التضخم السنوى لأسعار المستهلكين^{١/}
(نسبة التغير)

بيان ربع سنوي ^{١/٢}					بيان شهري ^{١/٣}				
يناير- مارس ٢٠١١	يوليو- سبتمبر ٢٠١١	أكتوبر- ديسمبر ٢٠١١	يناير- مارس ٢٠١٢		ابريل- ١١ ٢٠١١	يناير- ١٢ ٢٠١١	فبراير- ١٢ ٢٠١١	مارس- ١٢ ٢٠١١	ابريل- ١٢ ٢٠١١
١١,٠	٩,٠	٨,٥	٨,٩	معدل التضخم لأسعار المستهلكين	١٢,١	٨,٦	٩,٢	٩,٠	٨,٨
١٩,٢	١٢,٥	١١,١	١١,٦	الطعام والشراب	٢١,٧	١١,٢	١٢,٦	١٠,٩	١٠,٨
٤٦,٩	٢٩,٥	٣٦,٠	٣٧,٤	السجائر و الدخان	٤٦,٩	٣٧,٤	٣٧,٤	٣٧,٤	٣٧,٤
١,١	١,٦	٣,٤	٥,٨	الملابس والاقمشة و أغطية القدم	٠,١	٤,٨	٦,٠	٦,٨	٦,٨
٠,١	٣,٣	٨,٩	٩,١	المسكن والمياه و الكهرباء و الوقود	٠,٤	٨,٤	٨,٦	١٠,٢	٨,٧
٢,٨	٤,٦	٥,٩	٦,٥	الاثاث و المعدات المنزلية و الصيانة	١,١	٦,٥	٦,٤	٦,٧	٦,٧
١,٥	٢,٠	٠,٨	٠,٥	الرعاية الصحية	١,٩	٠,٧	٠,٧	٠,٣	٠,١
١,٣	١,٤	١,٣	١,٨	النقل والمواصلات	١,٥	١,٣	١,٣	٢,٩	٢,٩
١,٠	-١,٦	-٥,١	-٥,٧	الاتصالات السلكية واللا سلكية	٠,١	-٥,٠	-٧,٧	-٤,٥	-٤,٥
٦,٠	٨,٢	١٠,٤	٨,٧	الثقافة و الترفيه	٦,٩	٩,٠	٩,٠	٨,١	٨,٦
٢٤,٣	٢٤,٣	٩,٩	٩,٩	التعليم	٢٤,٣	٩,٩	٩,٩	٩,٩	٩,٩
١٢,٣	١١,٠	٢,١	٢,٠	المطاعم و الفنادق	١٢,٢	٢,٠	١,٢	٢,٨	٣,٥
١,٩	٣,٤	٢,٨	٣,٠	خدمات متنوعة	٢,٢	٢,٩	٣,٤	٢,٨	٢,٣

المصدر: الجهاز المركزى للتعبئة العامة والإحصاء.

١/ في حضر الجمهورية.

٢/ التغير فى الرقم القياسى عن الفترة المقابلة فى العام السابق. بدءاً من الفترة أكتوبر-ديسمبر ٢٠١٠ تعكس البيانات السلسلة الجديدة لأسعار المستهلكين والتي تستخدم شهر يناير ٢٠١٠ كشهر أساس، بالإضافة إلى إستخدام أوزان جديدة للمجموعات السلعية الرئيسية مستخرجة فى ضوء نتائج بحث الدخل والإنفاق والإستهلاك لعام ٢٠٠٨/٢٠٠٩.

٣/ التغير فى الرقم القياسى عن الشهر المقابل فى العام السابق . بدءاً من أغسطس ٢٠٠٩ تعكس البيانات السلسلة الجديدة لأسعار المستهلكين والتي تستخدم شهر يناير ٢٠١٠ كشهر أساس.

جدول (٦): معدل التضخم السنوي لأسعار المنتجين طبقاً للنشاط الإقتصادي^{١/٤}

(نسبة التغير)									
بيان ربع سنوي ^{١/٢}					بيان شهري ^{١/٣}				
يناير- مارس ٢٠١١	يوليو- سبتمبر ٢٠١١	أكتوبر- ديسمبر ٢٠١١	يناير- مارس ٢٠١٢		مارس- ١١	ديسمبر- ١١	يناير- ١٢	فبراير- ١٢	مارس- ١٢
١٧,٣	١٤,٣	٨,١	٧,٢	معدل التضخم لأسعار المنتجين	٢٠,٤	٩,٢	٧,٤	٨,٨	٥,٤
١٩,٩	١٠,٨	٥,٥	٩,٢	الزراعة وإستغلال الغابات وصيد الأسماك	٢٦,١	١٢,٩	٩,٧	١٢,٥	٥,٦
٢١,٥	١١,٣	٥,٤	٩,٠	المحاصيل ومنتجات الصيد وأنشطة الخدمات ذات الصلة	٢٨,٣	١٣,٢	٩,٧	١٢,٦	٥,٠
١,٠	٤,٤	٦,١	١١,٦	صيد الاسماك وتربية الأحياء المائية	١,٤	٨,٦	٩,٢	١١,٤	١٤,١
٢٨,٣	٣٥,٦	١٩,٦	١٢,٩	التعدين وإستغلال المحاجر	٣٤,٦	١٣,٩	١٣,٧	١٦,٠	٩,٣
٢٨,٥	٣٥,٨	١٩,٧	١٢,٨	إستخراج البترول الخام والغاز الطبيعي	٣٤,٩	١٣,٩	١٣,٦	١٦,٠	٩,٢
١٠,٥	١٣,٦	١٥,٣	٢٤,٥	التعدين وإستغلال المحاجر الأخرى	١٠,٥	١٥,٠	٢٤,٥	٢٤,٥	٢٤,٥
١١,٩	٨,٨	٥,٩	٣,٤	الصناعات التحويلية	١١,١	٥,٣	٣,٦	٣,١	٣,٧
١٧,٣	١٠,٠	٤,٦	٢,٨	صناعة المنتجات الغذائية	١٣,٨	٤,٦	٢,٠	٢,٠	٤,٤
٠,٠	٣,٩	٤,١	٤,٢	صناعة المشروبات	٠,٠	٤,٠	٤,٢	٤,٢	٤,٢
٥٣,٤	٦,٧	٦,٧	٨,٣	صناعة منتجات التبغ	٥٣,٩	٦,٧	٩,١	٧,٩	٧,٩
١,٧	٥,٥	٢٢,٧	٢٠,٢	صناعة الغزل و النسيج	١,٧	٢٢,٧	٢٠,٢	٢٠,٢	٢٠,٢
١١,٢	٤,١	٤,١	٢,٩	صناعة الملابس الجاهزة	١١,٢	٤,١	٢,٩	٢,٩	٢,٩
٣,٤	٤,١	٠,٦	٠,٦	صناعة الجلد ومنتجاته	٣,٤	٠,٦	٠,٦	٠,٦	٠,٦
١٥,٢	١٦,٦	١٩,٨	٧,٥	صناعة الخشب ومنتجاته	١٧,٤	٢٠,٢	١١,٥	٥,١	٦,٠
٤,٠	٢,٧	٤,٦	٣,٥	صناعة الورق ومنتجاته	٤,٠	٤,٧	٣,٥	٣,٥	٣,٥
٠,٧-	٠,٠	٠,٠	٠,٠	الطباعة وإستنساخ وسائط الإعلام المسجلة	٠,٧-	٠,٠	٠,٠	٠,٠	٠,٠
٤,٣	٧,٧	٥,٦	٤,٨	صناعة فحم الكوك و المنتجات النفطية	٤,٤	٦,٠	٥,١	٤,٦	٤,٨
١٢,٤	٧,٨	٦,٨	٥,١	صناعة المواد ومنتجات الكيماوية	١٢,٤	٦,٩	٥,١	٥,١	٥,١
				صناعة المستحضرات الصيدلانية والكيماوية والدوائية					
٢,٦	٠,٠	٠,٠	٠,٠	ومنتجات النباتات الطبية	٢,٦	٠,٠	٠,٠	٠,٠	٠,٠
٧,٠	٤,٦	١,٠-	٦,٠-	صناعة منتجات المطاط واللدائن	٧,٠	٠,٩-	٦,٠-	٦,٠-	٦,٠-
٢,٥	١,١	٧,٠-	٣,٦-	صناعة منتجات المعادن اللافلزية الأخرى	٢,٥	١,٠٣-	٣,٣-	٣,٧-	٣,٧-
٢٩,٤	١٩,٨	١٠,٠	٠,٢-	صناعة الفلزات القاعدية	٢٨,١	٥,٩	٠,٢-	٠,٢-	٠,٣-
١,٧	٤,٨	٢,٢	١,٠	صناعة منتجات المعادن المشكلة عدا الماكينات و المعدات	٢,٢	١,٧	١,٠	١,٠	٠,٩
				صناعة الحاسبات ومنتجات الإلكترونيات					
٩,١-	٥,٩-	٣,٢	٣,٢	والبصرية ومكوناتها وصناعة الأجهزة الطبية	٩,١-	٣,٢	٣,٢	٣,٢	٣,٢
٧,٦	١٥,٦	١٧,٦	١١,٣	صناعة الأجهزة الكهربائية	١٠,٨	١٨,٥	١٨,٣	٨,١	٨,١
٠,٩	١,٦	١,٦	٠,٨	صناعة الآلات والمعدات الغير مصنفة فى موضع آخر	٠,٩	١,٦	٠,٨	٠,٨	٠,٨
١,٠	٢,١	٤,٥	٤,٥	صناعة المركبات ذات المحركات	١,٠	٤,٥	٤,٥	٤,٥	٤,٥
٠,٠	٠,٠	٠,٠	٠,٠	صناعة معدات النقل الأخرى	٠,٠	٠,٠	٠,٠	٠,٠	٠,٠
٠,٠	٠,٢	٠,٤	٠,٤	صناعة الأثاث ومنتجات الخشبية	٠,٠	٠,٤	٠,٤	٠,٤	٠,٤
٣٠,٣	٣٤,٥	٢١,٩	٢٠,٨	صناعات تحويلية أخرى	٣٣,٦	١٣,٣	٢١,٢	٢٣,٨	١٧,٥
				إمدادات الكهرباء والغاز والبخار وإمدادات التكييف					
٠,٠	٠,٠	٠,٠	٠,٠	أنشطة الإمداد المائى وشبكات الصرف الصحى وإدارة معالجة	٠,٠	٠,٠	٠,٠	٠,٠	٠,٠
				النفايات					
٠,٠	٤,٩	٧,٣	٧,٣	تجميع وتنقية وتوزيع الميام	٠,٠	٠,٠	٠,٠	٠,٠	٠,٠
٠,٠	٩,١	١٣,٦	١٣,٦	جمع ومعالجة وتدوير المخلفات والنفايات	٠,٠	١٣,٦	١٣,٦	١٣,٦	١٣,٦
٢,٠	٥,١	٣,٠	٣,٠	النقل والتخزين	٢,٠	٣,٠	٣,٠	٣,٠	٣,٠
٠,٠	٠,٠	٠,٠	٠,٠	النقل البرى	٠,٠	٠,٠	٠,٠	٠,٠	٠,٠
٠,٠	٠,٠	٠,٠	٠,٠	النقل عبر الماء	٠,٠	٠,٠	٠,٠	٠,٠	٠,٠
٢,٤	٥,٩	٣,٥	٣,٥	النقل الجوى	٢,٤	٣,٥	٣,٥	٣,٥	٣,٥
٠,٠	٠,٠	٠,٠	٠,٠	البريد وأنشطة الخدمات البريدية	٠,٠	٠,٠	٠,٠	٠,٠	٠,٠
٢٢,٢	١١,٣	١,٦-	٣,٦-	أنشطة خدمات الغذاء والإقامة	٢٢,٢	١,٦-	٣,٦-	٣,٦-	٣,٦-
٢٣,٦	١١,١	٢,٦-	٧,١-	أنشطة الإقامة	٢٣,٦	٢,٥-	٧,١-	٧,١-	٧,١-
١٩,٧	١١,٦	٠,٠	٢,٧	أنشطة خدمات الغذاء والمشروبات	١٩,٧	١٩,٧	٠,٠	٢,٧	٢,٧
				أنشطة المعلومات والاتصالات					
٠,٠	٠,٠	٠,٠	٠,٠		٠,٠	٠,٠	٠,٠	٠,٠	٠,٠

المصدر: الجهاز المركزى للتعينة العامة والإحصاء.

١/ قام الجهاز المركزى للتعينة العامة والإحصاء بإصدار رقم قياسى لأسعار المنتجين بدءاً من سبتمبر ٢٠٠٧ ، وذلك بإستخدام أسعار السلع والخدمات للسنة المالية (٢٠٠٤-٢٠٠٥) كفترة أساس لسلسلة الأرقام القياسية، كما تم إستخراج الأوزان بإستخدام متوسط عامى (٢٠٠٢-٢٠٠٣ ، ٢٠٠٣-٢٠٠٤) للقيم الإجمالية للإنتاج الصناعى والزراعى والخدمى. وجدير بالذكر أن السلسلة الزمنية لمعدلات التضخم لأسعار المنتجين للفترة ما قبل يناير ٢٠٠٧ غير متاحة بعد.

٢/ التغير فى الرقم القياسى عن الفترة المقابلة فى العام السابق.

٣/ التغير فى الرقم القياسى عن الشهر المقابل فى العام السابق .

٤/ جدير بالذكر أن البيانات التفصيلية التى تخص شهر إبريل ٢٠١٢ غير متاحة حتى تاريخه .

جدول (٧): معدل التضخم السنوى لأسعار المنتجين طبقاً للإستخدام النهائى ^{١/}

بيان ربع سنوي ^{١/٢}					بيان شهري ^{١/٣}				
يناير- مارس ٢٠١١	يوليو- سبتمبر ٢٠١١	اكتوبر - ديسمبر ٢٠١١	يناير- مارس ٢٠١٢	مارس- ١١ ٢٠١١	ديسمبر- ١١	يناير- ١٢	فبراير- ١٢	مارس- ١٢	
١٧,٣	١٤,٣	٨,١	٧,٢	٢٠,٤	٩,٢	٧,٤	٨,٨	٥,٤	معدل التضخم لأسعار المنتجين
٤,٣	٧,٧	٥,٦	٤,٨	٤,٤	٦,٠	٥,١	٤,٦	٤,٨	مواد الوقود
٣٨,٣	٤٤,٨	٢٢,٧	١٥,٤	٤٤,٦	١٧,٩	١٧,٠	١٨,١	١١,٧	المواد الخام
١١,٩	٩,٠	٤,٥	٠,٤	١٢,٠	٢,٨	١,٠	٠,٢	٠,١	السلع الوسيطة
١٤,٠	٤,٨	٢,٩	٦,٩	١٨,٠	٨,٨	٦,٦	٩,٦	٤,٦	السلع الإستهلاكية غير المعمرة
-١,٩	٣,٦	٥,٩	٦,٥	-١,٩	٦,٥	٦,٥	٦,٥	٦,٥	السلع الإستهلاكية المعمرة
١٦,٣	٩,١	٩,٤	٤,٥	١٦,٨	٩,٤	٥,٣	٤,١	٤,١	السلع الإستثمارية

جدول (٨): معدل التضخم السنوى لأسعار المنتجين طبقاً لدرجة التصنيع ^{١/}

بيان ربع سنوي ^{١/٢}					بيان شهري ^{١/٣}				
يناير- مارس ٢٠١١	يوليو- سبتمبر ٢٠١١	اكتوبر - ديسمبر ٢٠١١	يناير- مارس ٢٠١٢	مارس- ١١ ٢٠١١	ديسمبر- ١١	يناير- ١٢	فبراير- ١٢	مارس- ١٢	
١٧,٣	١٤,٣	٨,١	٧,٢	٢٠,٤	٩,٢	٧,٤	٨,٨	٥,٤	معدل التضخم لأسعار المنتجين
٢٦,٩	٣٤,٥	١٩,٣	١٢,٩	٣٢,٨	١٤,٢	١٣,٧	١٥,٧	٩,٦	مواد الوقود
٨٩,٥	٨٩,٥	-٢٠,٧	-٢٠,٧	٨٩,٥	-٢٠,٧	-٢٠,٧	-٢٠,٧	-٢٠,٧	القطن
١٨,٣	٩,٣	٥,٨	١٠,١	٢٤,٦	١٣,٤	١٠,٧	١٣,٥	٦,٤	المواد الخام
٨,٧	٥,٠	٢,٢	١,٢	٦,١	٢,١	٠,٦	٠,٦	٢,٦	السلع النصف مصنعة
١٢,٩	٨,٩	٦,٦	٣,٦	١٢,٩	٥,٥	٤,٠	٣,٤	٣,٥	السلع تامة الصنع

المصدر: الجهاز المركزى للتعبئة العامة والإحصاء.

١/ قام الجهاز المركزى للتعبئة العامة والإحصاء بإصدار رقم قياسى لأسعار المنتجين بدءاً من سبتمبر ٢٠٠٧ ، وذلك بإستخدام أسعار السلع والخدمات للسنة المالية (٢٠٠٤-٢٠٠٥) كفترة أساس لسلسلة الأرقام القياسية، كما تم إستخراج الأوزان بإستخدام متوسط عامى (٢٠٠٢-٢٠٠٣ ، ٢٠٠٣-٢٠٠٤) للقيم الإجمالية للإنتاج الصناعى والزراعى والخدمى.

٢/ التغير فى الرقم القياسى عن الفترة المقابلة فى العام السابق.

٣/ التغير فى الرقم القياسى عن الشهر المقابل فى العام السابق . جدير بالذكر أن البيانات التى تخص شهر إبريل ٢٠١٢ غير متاحة حتى تاريخه .

جدول (٩): تطور أسعار الصرف

السوق العالمي		السوق المحلي			
(دولار أمريكي / وحدة من العملة)		(جنيه مصرى / وحدة من العملة) ^{١/}			
جنيه إسترليني	يورو	جنيه إسترليني	دولار أمريكى		
متوسط سنوى ^{٢/}					
١,٦٣٦	١,١٣٢	٦,٦٥٤	٩,٥٩٥	٥,٨٦١	٢٠٠٣
١,٨٣٣	١,٢٤٤	٧,٧٠١	١١,٣٤٨	٦,١٩٤	٢٠٠٤
١,٨٢١	١,٢٤٦	٧,٢٢٦	١٠,٥٦٩	٥,٧٩١	٢٠٠٥
١,٨٤٣	١,٢٥٦	٧,٢٥٥	١٠,٦٤٨	٥,٧٤٠	٢٠٠٦
٢,٠٠٢	١,٣٧٠	٧,٨٣٦	١١,٤٤٨	٥,٦٣٦	٢٠٠٧
١,٨٥٥	١,٤٧١	٨,٠٧٨	١٠,١٨٦	٥,٤٣١	٢٠٠٨
١,٥٦٥	١,٣٩٤	٧,٨٠٤	٨,٧٦٤	٥,٥٤٢	٢٠٠٩
١,٥٤٦	١,٣٢٩	٧,٥٤١	٨,٧٨٣	٥,٦٢٢	٢٠١٠
١,٦٠٤	١,٣٩٣	٨,٢٥٣	٩,٥٠٧	٥,٩٣٣	٢٠١١
متوسط شهرى					
١,٥٧٧	١,٣٣٦	٧,٦٩٦	٩,٠٨١	٥,٧٩٧	يناير-١١
١,٦١٢	١,٣٦٥	٧,٩٦٧	٩,٤٠٩	٥,٨٨٤	فبراير-١١
١,٦١٦	١,٤٠٠	٨,٢٦٥	٩,٥٤٠	٥,٩١٨	مارس-١١
١,٦٣٥	١,٤٤٤	٨,٥٦٤	٩,٦٩٨	٥,٩٤٧	ابريل-١١
١,٦٣٦	١,٤٣٤	٨,٥١١	٩,٧٠٧	٥,٩٣٥	مايو-١١
١,٦٢٣	١,٤٣٨	٨,٥١٢	٩,٦٠٥	٥,٩٣٧	يونيو-١١
١,٦١٤	١,٤٣١	٨,٤٩١	٩,٥٨١	٥,٩٤٥	يوليو-١١
١,٦٣٧	١,٤٣٥	٨,٥٤٢	٩,٧٤٩	٥,٩٤٩	اغسطس-١١
١,٥٨٣	١,٣٨١	٨,٢٣٨	٩,٤٤٣	٥,٩٥١	سبتمبر-١١
١,٥٧٦	١,٣٧٠	٨,١٨٥	٩,٤١١	٥,٩٥٦	اكتوبر-١١
١,٥٨٣	١,٣٥٩	٨,١٣٢	٩,٤٧٣	٥,٩٧١	نوفمبر-١١
١,٥٦٠	١,٣١٩	٧,٩٣٧	٩,٣٨٩	٦,٠١١	ديسمبر-١١
١,٥٥١	١,٢٩٠	٧,٧٨٢	٩,٣٥٧	٦,٠٢٣	يناير-١٢
١,٥٨٠	١,٣٢٢	٧,٩٧٨	٩,٥٣٢	٦,٠٢٣	فبراير-١٢
١,٥٨٢	١,٣٢١	٧,٩٧٢	٩,٥٤٦	٦,٠٣٣	مارس-١٢
١,٦٠٠	١,٣١٧	٧,٩٢٢	٩,٦٢٤	٦,٠٤٣	ابريل-١٢

المصدر : البنك المركزي المصري ، رويترز، Oanda (www.oanda.com).

١/ متوسط أسعار البيع والشراء.

٢/ متوسط ميلادي.

شكل (٨) : تطور سعر صرف الجنية المصري مقابل الدولار الأمريكي

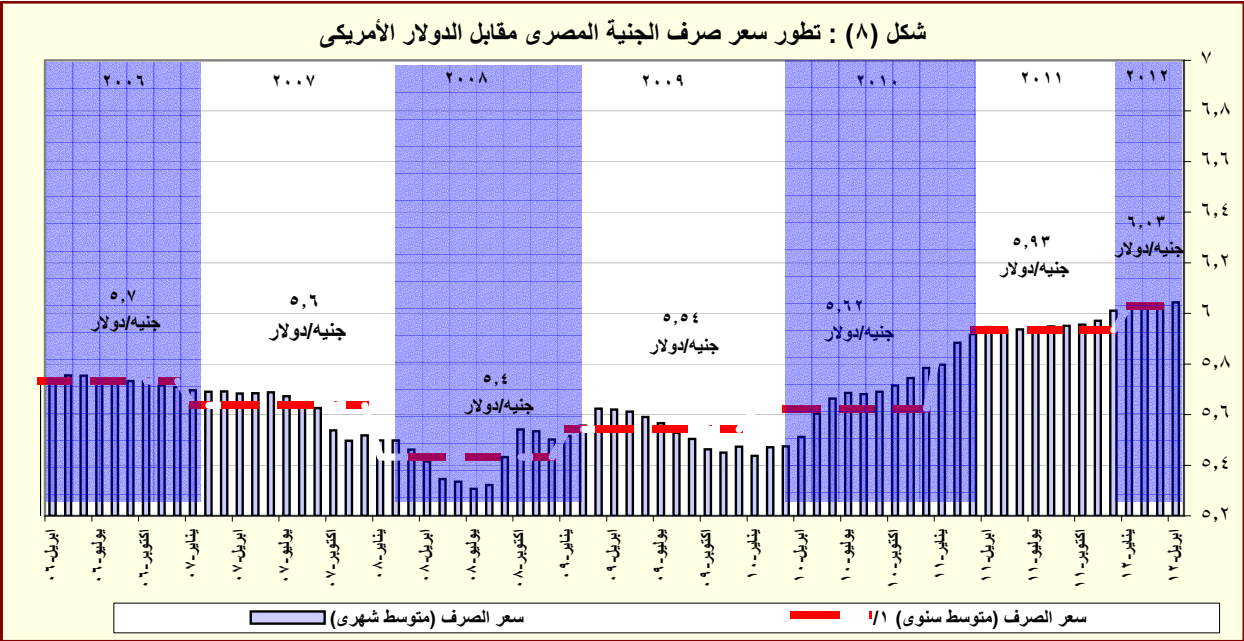

المصدر: البنك المركزي المصري و رويترز.

١/ متوسط ميلادي.

القسم الرابع

مؤشرات المالية العامة

ملخص المعاملات المالية للحكومة-----	٢٥	جدول (١٠)
ملخص المعاملات الرئيسية للموازنة العامة : القطاع الحكومي -----	٢٦-٢٧	جدول (١١)
هيكل الإيرادات العامة (الإيرادات الضريبية)-----	٢٨	جدول (١٢ - أ)
هيكل الإيرادات العامة (الإيرادات غير الضريبية)-----	٢٩	جدول (١٢ - ب)
توزيع المتحصلات الجمركية بحسب التصنيف الوظيفي للواردات -----	٣٠	جدول (١٣)
هيكل المصروفات العامة-----	٣١-٣٢	جدول (١٤)

جدول (١٠) : ملخص المعاملات المالية للحكومة

(مليون جنيه)										
٢٠١٢/٢٠١١ ^{١/}		٢٠١١/٢٠١٠		٢٠١٠/٢٠٠٩		٢٠٠٩/٢٠٠٨		٢٠٠٨/٢٠٠٧		
موازنة		فعلى		فعلى		فعلى		فعلى		
قطاع الموازنة ^{٢/}		قطاع الموازنة ^{٢/} الحكومة العامة ^{٣/}		قطاع الموازنة ^{٢/} الحكومة العامة ^{٣/}		قطاع الموازنة ^{٢/} الحكومة العامة ^{٣/}		قطاع الموازنة ^{٢/} الحكومة العامة ^{٣/}		
										إجمالي الإيرادات
٣٤٩,٦٤٧	٣٠٢,٠١٠	٢٦٥,٢٨٦	٣٠٣,٣٧٤	٢٦٨,١١٤	٢٨٨,٥٤٤	٢٨٢,٥٠٥	٢٤٨,٨٣٤	٢٢١,٤٠٤		
										الإيرادات الضريبية
٢٣٢,٢٣٢	١٩٢,٠٧٣	١٩٢,٠٧٢	١٧٠,٤٩٥	١٧٠,٤٩٤	١٦٣,٢٢٢	١٦٣,٢٢٢	١٣٧,١٩٥	١٣٧,١٩٥		
										المنح
٩,٩٧٤	٢,٢٨٧	٢,٢٨٧	٤,٣٣٢	٤,٣٣٣	٧,٩٨٤	٧,٩٨٤	١,٤٦٣	١,٤٦٣		
										إيرادات أخرى
١٠٧,٤٤١	١٠٧,٦٥٠	٧٠,٩٢٧	١٢٨,٥٤٧	٩٣,٢٨٨	١١٧,٣٣٩	١١١,٢٩٩	١١٠,١٧٧	٨٢,٧٤٦		
										إجمالي المصروفات
٤٩٠,٥٩٠	٤٤٠,٤١١	٤٠١,٨٦٦	٣٩٦,٦٩٣	٣٦٥,٩٨٧	٣٥٦,٩٤٢	٣٥١,٥٠٠	٣٠٥,٧٩٤	٢٨٢,٢٩٠		
										الأجور و تعويضات العاملين
١١٧,٤٩٧	٩٧,٥٦٠	٩٦,٢٧١	٨٦,٣٧٧	٨٥,٣٦٩	٧٦,٩٦٨	٧٦,١٤٧	٦٣,٥٣٢	٦٢,٨٣٩		
										شراء السلع والخدمات
٣٠,٢٥٥	٢٦,٦٤٥	٢٦,١٤٨	٢٨,٢٤٦	٢٨,٠٥٩	٢٥,٢٠٣	٢٥,٠٧٢	١٨,٧٨٩	١٨,٤٧٠		
										الفوائد
١٠٦,٣٠٠	٧٦,٣٦٢	٨٥,٠٧٧	٦٢,١٩٩	٧٢,٣٣٣	٤٣,٧٥٥	٥٢,٨١٠	٤٠,٩٤٦	٥٠,٥٢٨		
										الدعم والمنح والمزايا الإجتماعية
١٥٧,٧٥٤	١٦٨,٢٦٥	١٢٣,١٢٥	١٤٢,٣٦٠	١٠٢,٩٧٤	١٤٠,٢٦١	١٢٧,٠٣٣	١٢٤,٢٤٩	٩٢,٣٧١		
										المصروفات الأخرى
٣١,٦٢٢	٣١,٥٥٣	٣١,٣٦٤	٢٩,٠٤٧	٢٨,٩٠١	٢٧,٢٧٦	٢٧,٠٠٧	٢٣,٩٨٣	٢٣,٨٩٢		
										شراء أصول غير مالية (الاستثمارات)
٤٧,١٦١	٤٠,٠٢٦	٣٩,٨٨١	٤٨,٤٦٤	٤٨,٣٥٠	٤٣,٤٧٩	٤٣,٤٣٠	٣٤,٢٩٧	٣٤,١٩١		
										العجز النقدي ^{٤/}
١٤٠,٩٤٣	١٣٨,٤٠١	١٣٦,٥٨٠	٩٣,٣١٩	٩٧,٨٧٢	٦٨,٣٩٨	٦٨,٩٩٥	٥٦,٩٦٠	٦٠,٨٨٦		
										صافي حيازة الأصول المالية
-٦,٦٦٣	-٤,٢٦٣	-٢,١٢٠	٥,٤٧٧	١٦٦	٣,٩٨٠	٢,٨٣١	١٠,٦٠٣	٢٣٦		
										العجز الكلى
١٣٤,٢٨٠	١٣٤,١٣٨	١٣٤,٤٦٠	٩٨,٧٩٦	٩٨,٠٣٨	٧٢,٣٧٨	٧١,٨٢٦	٦٧,٥٦٣	٦١,١٢٢		
										ملاحظات
										العجز الكلى / الناتج المحلى (%) ^{٥/}
٨,٦	٩,٨	٩,٨	٨,٢	٨,١	٦,٩	٦,٩	٧,٥	٦,٨		
										العجز الأولى / الناتج المحلى (%) ^{٥/}
١,٨	٤,٢	٣,٦	٣,٠	٢,١	٢,٧	١,٨	٣,٠	١,٢		
										إجمالى الإيرادات / الناتج المحلى (%) ^{٥/}
٢٢,٣	٢٢,٠	١٩,٣	٢٥,١	٢٢,٢	٢٧,٧	٢٧,١	٢٧,٨	٢٤,٧		
										إجمالى المصروفات / الناتج المحلى (%) ^{٥/}
٣١,٢	٣٢,١	٢٩,٣	٣٢,٩	٣٠,٣	٣٤,٢	٣٣,٧	٣٤,١	٣١,٥		

المصدر: وزارة المالية

١/ تعكس بيانات الموازنة بعد التصديق عليها من قبل المجلس الأعلى للقوات المسلحة.

٢/ يشمل قطاع موازنة الجهاز الإدارى و المحليات، والهيئات الخدمية العامة.

٣/ تشمل المعاملات المالية لكل من أجهزة الموازنة العامة، وبنك الإستثمار القومى، وصناديق التأمين والمعاشات ، ومع مراعاة إستبعاد كافة المعاملات البينية للجهات الثلاث لمنع ازدواجية الحساب.

٤/ العجز الكلى مطروح منه صافي حيازة الأصول المالية.

٥/ قامت وزارة التنمية الإقتصادية بتقدير قيمة الناتج المحلى الإجمالى لعام ٢٠١٢/٢٠١١ بنحو ١٥٧٠ مليار جنيه ، مقارنة بنتائج محلى إجمالى معدل قدره ١٣٧١,٨ مليار جنيه لعام ٢٠١١/٢٠١٠.

جدول (١١) القطاع الحكومي : ملخص المعاملات الرئيسية للموازنة العامة ٢٠١١/٢٠١٠

(مليون جنيه)

الموازنة							فصليات						
٢٠١٢/٢٠١١ ^{١/}							٢٠١٢/٢٠١١						
يوليو-إبريل							يوليو-إبريل						
٢٢١،٤٠٤	٢٢١،٤٠٤	٢٢١،٤٠٤	٢٢١،٤٠٤	٢٢١،٤٠٤	٢٢١،٤٠٤	٢٢١،٤٠٤	٢٢١،٤٠٤	٢٢١،٤٠٤	٢٢١،٤٠٤	٢٢١،٤٠٤	٢٢١،٤٠٤	٢٢١،٤٠٤	٢٢١،٤٠٤
١٨٠،٢١٥	١٨٠،٢١٥	١٨٠،٢١٥	١٨٠،٢١٥	١٨٠،٢١٥	١٨٠،٢١٥	١٨٠،٢١٥	١٨٠،٢١٥	١٨٠،٢١٥	١٨٠،٢١٥	١٨٠،٢١٥	١٨٠،٢١٥	١٨٠،٢١٥	١٨٠،٢١٥
٣٤٩،٦٤٧	٣٤٩،٦٤٧	٣٤٩،٦٤٧	٣٤٩،٦٤٧	٣٤٩،٦٤٧	٣٤٩،٦٤٧	٣٤٩،٦٤٧	٣٤٩،٦٤٧	٣٤٩،٦٤٧	٣٤٩،٦٤٧	٣٤٩،٦٤٧	٣٤٩،٦٤٧	٣٤٩،٦٤٧	٣٤٩،٦٤٧
٢٣٢،٢٣٢	٢٣٢،٢٣٢	٢٣٢،٢٣٢	٢٣٢،٢٣٢	٢٣٢،٢٣٢	٢٣٢،٢٣٢	٢٣٢،٢٣٢	٢٣٢،٢٣٢	٢٣٢،٢٣٢	٢٣٢،٢٣٢	٢٣٢،٢٣٢	٢٣٢،٢٣٢	٢٣٢،٢٣٢	٢٣٢،٢٣٢
١١٠،٣٢٢	١١٠،٣٢٢	١١٠،٣٢٢	١١٠،٣٢٢	١١٠،٣٢٢	١١٠،٣٢٢	١١٠،٣٢٢	١١٠،٣٢٢	١١٠،٣٢٢	١١٠،٣٢٢	١١٠،٣٢٢	١١٠،٣٢٢	١١٠،٣٢٢	١١٠،٣٢٢
١٥٠،٣٠	١٥٠،٣٠	١٥٠،٣٠	١٥٠،٣٠	١٥٠،٣٠	١٥٠،٣٠	١٥٠،٣٠	١٥٠،٣٠	١٥٠،٣٠	١٥٠،٣٠	١٥٠،٣٠	١٥٠،٣٠	١٥٠،٣٠	١٥٠،٣٠
٨٥،٢٤٥	٨٥،٢٤٥	٨٥،٢٤٥	٨٥،٢٤٥	٨٥،٢٤٥	٨٥،٢٤٥	٨٥،٢٤٥	٨٥،٢٤٥	٨٥،٢٤٥	٨٥،٢٤٥	٨٥،٢٤٥	٨٥،٢٤٥	٨٥،٢٤٥	٨٥،٢٤٥
١٨٠،٠٢	١٨٠،٠٢	١٨٠،٠٢	١٨٠،٠٢	١٨٠،٠٢	١٨٠،٠٢	١٨٠،٠٢	١٨٠،٠٢	١٨٠،٠٢	١٨٠،٠٢	١٨٠،٠٢	١٨٠،٠٢	١٨٠،٠٢	١٨٠،٠٢
٣،٦٣٣	٣،٦٣٣	٣،٦٣٣	٣،٦٣٣	٣،٦٣٣	٣،٦٣٣	٣،٦٣٣	٣،٦٣٣	٣،٦٣٣	٣،٦٣٣	٣،٦٣٣	٣،٦٣٣	٣،٦٣٣	٣،٦٣٣
١١٧،٤١٥	١١٧،٤١٥	١١٧،٤١٥	١١٧،٤١٥	١١٧،٤١٥	١١٧،٤١٥	١١٧،٤١٥	١١٧،٤١٥	١١٧،٤١٥	١١٧،٤١٥	١١٧،٤١٥	١١٧،٤١٥	١١٧،٤١٥	١١٧،٤١٥
٩،٩٧٤	٩،٩٧٤	٩،٩٧٤	٩،٩٧٤	٩،٩٧٤	٩،٩٧٤	٩،٩٧٤	٩،٩٧٤	٩،٩٧٤	٩،٩٧٤	٩،٩٧٤	٩،٩٧٤	٩،٩٧٤	٩،٩٧٤
٧،٠٢٢	٧،٠٢٢	٧،٠٢٢	٧،٠٢٢	٧،٠٢٢	٧،٠٢٢	٧،٠٢٢	٧،٠٢٢	٧،٠٢٢	٧،٠٢٢	٧،٠٢٢	٧،٠٢٢	٧،٠٢٢	٧،٠٢٢
٤١٢	٤١٢	٤١٢	٤١٢	٤١٢	٤١٢	٤١٢	٤١٢	٤١٢	٤١٢	٤١٢	٤١٢	٤١٢	٤١٢
٢،٥٣٩	٢،٥٣٩	٢،٥٣٩	٢،٥٣٩	٢،٥٣٩	٢،٥٣٩	٢،٥٣٩	٢،٥٣٩	٢،٥٣٩	٢،٥٣٩	٢،٥٣٩	٢،٥٣٩	٢،٥٣٩	٢،٥٣٩
١٠٧،٤٤١	١٠٧،٤٤١	١٠٧،٤٤١	١٠٧،٤٤١	١٠٧،٤٤١	١٠٧،٤٤١	١٠٧،٤٤١	١٠٧،٤٤١	١٠٧،٤٤١	١٠٧،٤٤١	١٠٧،٤٤١	١٠٧،٤٤١	١٠٧،٤٤١	١٠٧،٤٤١
٧٠،٠٧١	٧٠،٠٧١	٧٠،٠٧١	٧٠،٠٧١	٧٠،٠٧١	٧٠،٠٧١	٧٠،٠٧١	٧٠،٠٧١	٧٠،٠٧١	٧٠،٠٧١	٧٠،٠٧١	٧٠،٠٧١	٧٠،٠٧١	٧٠،٠٧١
١٦،٣٩٦	١٦،٣٩٦	١٦،٣٩٦	١٦،٣٩٦	١٦،٣٩٦	١٦،٣٩٦	١٦،٣٩٦	١٦،٣٩٦	١٦،٣٩٦	١٦،٣٩٦	١٦،٣٩٦	١٦،٣٩٦	١٦،٣٩٦	١٦،٣٩٦
٦٣٠	٦٣٠	٦٣٠	٦٣٠	٦٣٠	٦٣٠	٦٣٠	٦٣٠	٦٣٠	٦٣٠	٦٣٠	٦٣٠	٦٣٠	٦٣٠
٧٨	٧٨	٧٨	٧٨	٧٨	٧٨	٧٨	٧٨	٧٨	٧٨	٧٨	٧٨	٧٨	٧٨
٢٠،٢٦٧	٢٠،٢٦٧	٢٠،٢٦٧	٢٠،٢٦٧	٢٠،٢٦٧	٢٠،٢٦٧	٢٠،٢٦٧	٢٠،٢٦٧	٢٠،٢٦٧	٢٠،٢٦٧	٢٠،٢٦٧	٢٠،٢٦٧	٢٠،٢٦٧	٢٠،٢٦٧
٤٩٠،٥٩٠	٤٩٠،٥٩٠	٤٩٠،٥٩٠	٤٩٠،٥٩٠	٤٩٠،٥٩٠	٤٩٠،٥٩٠	٤٩٠،٥٩٠	٤٩٠،٥٩٠	٤٩٠،٥٩٠	٤٩٠،٥٩٠	٤٩٠،٥٩٠	٤٩٠،٥٩٠	٤٩٠،٥٩٠	٤٩٠،٥٩٠
١١٧،٤٩٧	١١٧،٤٩٧	١١٧،٤٩٧	١١٧،٤٩٧	١١٧،٤٩٧	١١٧،٤٩٧	١١٧،٤٩٧	١١٧،٤٩٧	١١٧،٤٩٧	١١٧،٤٩٧	١١٧،٤٩٧	١١٧،٤٩٧	١١٧،٤٩٧	١١٧،٤٩٧
٣٠،٢٥٥	٣٠،٢٥٥	٣٠،٢٥٥	٣٠،٢٥٥	٣٠،٢٥٥	٣٠،٢٥٥	٣٠،٢٥٥	٣٠،٢٥٥	٣٠،٢٥٥	٣٠،٢٥٥	٣٠،٢٥٥	٣٠،٢٥٥	٣٠،٢٥٥	٣٠،٢٥٥
١٠٦،٣٠٠	١٠٦،٣٠٠	١٠٦،٣٠٠	١٠٦،٣٠٠	١٠٦،٣٠٠	١٠٦،٣٠٠	١٠٦،٣٠٠	١٠٦،٣٠٠	١٠٦،٣٠٠	١٠٦،٣٠٠	١٠٦،٣٠٠	١٠٦،٣٠٠	١٠٦،٣٠٠	١٠٦،٣٠٠
١٥٧،٧٥٤	١٥٧،٧٥٤	١٥٧،٧٥٤	١٥٧،٧٥٤	١٥٧،٧٥٤	١٥٧،٧٥٤	١٥٧،٧٥٤	١٥٧،٧٥٤	١٥٧،٧٥٤	١٥٧،٧٥٤	١٥٧،٧٥٤	١٥٧،٧٥٤	١٥٧،٧٥٤	١٥٧،٧٥٤
٣١،٦٢٢	٣١،٦٢٢	٣١،٦٢٢	٣١،٦٢٢	٣١،٦٢٢	٣١،٦٢٢	٣١،٦٢٢	٣١،٦٢٢	٣١،٦٢٢	٣١،٦٢٢	٣١،٦٢٢	٣١،٦٢٢	٣١،٦٢٢	٣١،٦٢٢
٤٧،٤٦١	٤٧،٤٦١	٤٧،٤٦١	٤٧،٤٦١	٤٧،٤٦١	٤٧،٤٦١	٤٧،٤٦١	٤٧،٤٦١	٤٧،٤٦١	٤٧،٤٦١	٤٧،٤٦١	٤٧،٤٦١	٤٧،٤٦١	٤٧،٤٦١
١٤٠،٩٤٣	١٤٠،٩٤٣	١٤٠،٩٤٣	١٤٠،٩٤٣	١٤٠،٩٤٣	١٤٠،٩٤٣	١٤٠،٩٤٣	١٤٠،٩٤٣	١٤٠،٩٤٣	١٤٠،٩٤٣	١٤٠،٩٤٣	١٤٠،٩٤٣	١٤٠،٩٤٣	١٤٠،٩٤٣
٦،٦٦٣-	٦،٦٦٣-	٦،٦٦٣-	٦،٦٦٣-	٦،٦٦٣-	٦،٦٦٣-	٦،٦٦٣-	٦،٦٦٣-	٦،٦٦٣-	٦،٦٦٣-	٦،٦٦٣-	٦،٦٦٣-	٦،٦٦٣-	٦،٦٦٣-
١٣٤،٢٨٠	١٣٤،٢٨٠	١٣٤،٢٨٠	١٣٤،٢٨٠	١٣٤،٢٨٠	١٣٤،٢٨٠	١٣٤،٢٨٠	١٣٤،٢٨٠	١٣٤،٢٨٠	١٣٤،٢٨٠	١٣٤،٢٨٠	١٣٤،٢٨٠	١٣٤،٢٨٠	١٣٤،٢٨٠
ملاحظات							ملاحظات						
٨،٦	٨،٦	٨،٦	٨،٦	٨،٦	٨،٦	٨،٦	٨،٦	٨،٦	٨،٦	٨،٦	٨،٦	٨،٦	٨،٦
١،٨	١،٨	١،٨	١،٨	١،٨	١،٨	١،٨	١،٨	١،٨	١،٨	١،٨	١،٨	١،٨	١،٨
٢٢،٣	٢٢،٣	٢٢،٣	٢٢،٣	٢٢،٣	٢٢،٣	٢٢،٣	٢٢،٣	٢٢،٣	٢٢،٣	٢٢،٣	٢٢،٣	٢٢،٣	٢٢،٣
٣١،٢	٣١،٢	٣١،٢	٣١،٢	٣١،٢	٣١،٢	٣١،٢	٣١،٢	٣١،٢	٣١،٢	٣١،٢	٣١،٢	٣١،٢	٣١،٢

المصدر: وزارة المالية.

١/ يشمل قطاع موازنة الجهاز الإدارى و المحليات، والهيئات الخدمية العامة.

٢/ تم إعادة تبويب فصول الموازنة العامة لتتفق مع معايير صندوق النقد الدولي والمعروفة بـ ٢٠٠١ GFS (على أساس نقدي).

٣/ تعكس بيانات الموازنة بعد التصديق عليها من قبل المجلس الأعلى للقوات المسلحة.

٤/ العجز الكلى مطروح منه صافى حيازة الأصول المالية.

٥/ قامت وزارة التنمية الاقتصادية بتقدير قيمة الناتج المحلى الإجمالى لعام ٢٠١٢/٢٠١١ بنحو ١٥٧٠ مليار جنيه ، مقارنة بناتج محلى إجمالى معدل قدره ١٣٧١،٨ مليار جنيه لعام ٢٠١١/٢٠١٠.

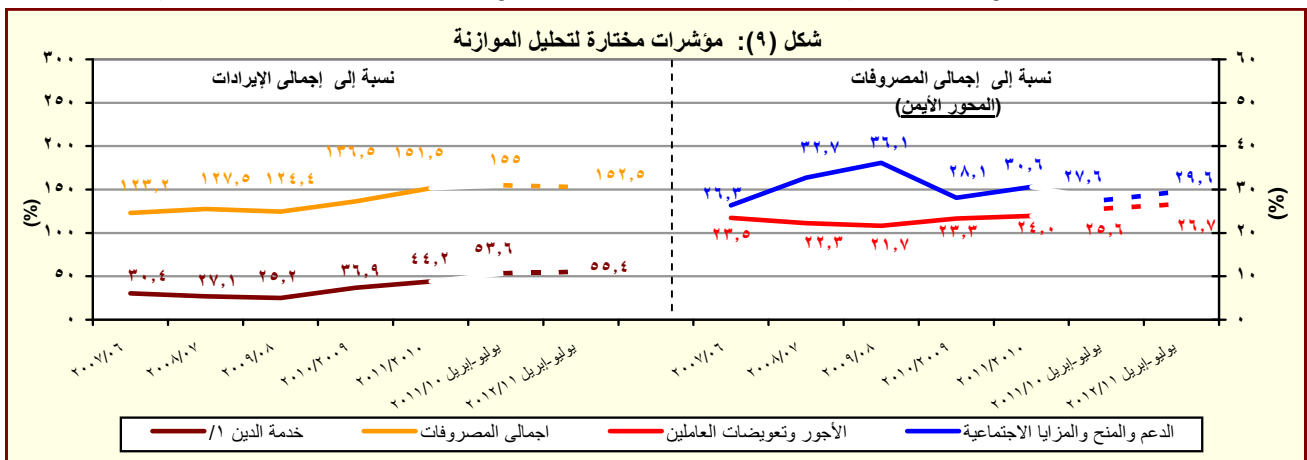

المصدر: وزارة المالية

١/ تشمل الفوائد والإقساط المدفوعة (بدون متأخرات).

جدول (١١) القطاع الحكومي : ملخص المعاملات الرئيسية للموازنة العامة ^{١/} (تابع)

مليون جنيه	فعليات					
	٢٠١٢/٢٠١١	٢٠١١/٢٠١٠	٢٠١٠/٢٠٠٩	٢٠٠٩/٢٠٠٨	٢٠٠٨/٢٠٠٧	٢٠٠٧/٢٠٠٦
يوليو-ديسمبر						
العجز الكلى	٧٣,٧٥٢	١٣٤,٤٦٠	٩٨,٠٣٨	٧١,٨٢٦	٦١,١٢٢	٥٤,٦٩٧
مصادر التمويل	٧٣,٧٥٢	١٣٤,٤٦٠	٩٨,٠٣٨	٧١,٨٢٦	٦١,١٢٢	٥٤,٦٩٧
صافي حصيلة الخصخصة	٠	٢٢	٤٢٥	١٨٣	٦٧٣	١٧٢
التمويل المحلى	٨٦,٠٦٦	١٤٤,٢٩٥	١٠١,٤٩٢	٨٣,٦٢٧	٥٢٧	٣٣,٢٨٦
تمويل غير مصرفى	٢١,٥٥٣	٣٤,٧١٢	٦١,٢٢٩	١٥,١٩١-	٣,٧١٤	٥٤,٢١٢
تمويل مصرفى	٦٤,٥١٣	١٠٩,٥٨٣	٤٠,٢٦٣	٩٨,٨١٨	٣,١٨٧-	٢٠,٩٢٦-
الإقتراض الخارجى	٢,٠٨٩-	٥,٠٢٢	٢,٤٥٨	٢/ ١,٨١٢-	١١,٤٣٩	٣,٥٨١
المستخدم من الحساب المجمد فى اهلاك جزء من سندات البنك المركزى	-	-	-	-	٣٨,٩٧٠	-
حسابات أخرى مستحقة الدفع	-	-	-	٤-	٥٦-	٦٩٣-
أخرى	٥,٨١٢	٣,٥٥٣	٣٤٧	٦٠٢-	١٤,٧٩١	١٩,٩٢٢
فروق إعادة التقييم	١٠٠	٣,٩٢٢	١,٣٢٨	٣,٣٦٦	٤,٢٧٦-	٤٣٢-
الفرق بين القيمة الحالية والاسمية لأذون الخزانة	٢,٩٣١-	٧,٤١٩-	٢٢٧-	١٠,٩١٥-	١,١٤٩-	١,١٦٨-
غير موزع	١٣,٢٠٦-	١٤,٩٣٥-	٧,٧٨٥-	٢,٠١٧-	٢٠٣	٢٩

المصدر: وزارة المالية
* بيان مبدئى تحت المراجعة.
١/ تم إعداد البيانات لتتفق مع معايير صندوق النقد الدولى والمعروفة بـ ٢٠٠١ GFS (على أساس نقدى).
٢/ يتضمن الدين الخارجى الحكومى المعاد تبويبه فى ضوء المفاوضات بين وزارة المالية والبنك المركزى والتى أسفرت عن إعادة تبويب الديون المعاد إقراضها ضمن الدين الخارجى للحكومة المركزية و وحدات الحكم المحلى بدلا من مديونيات "القطاعات الأخرى".

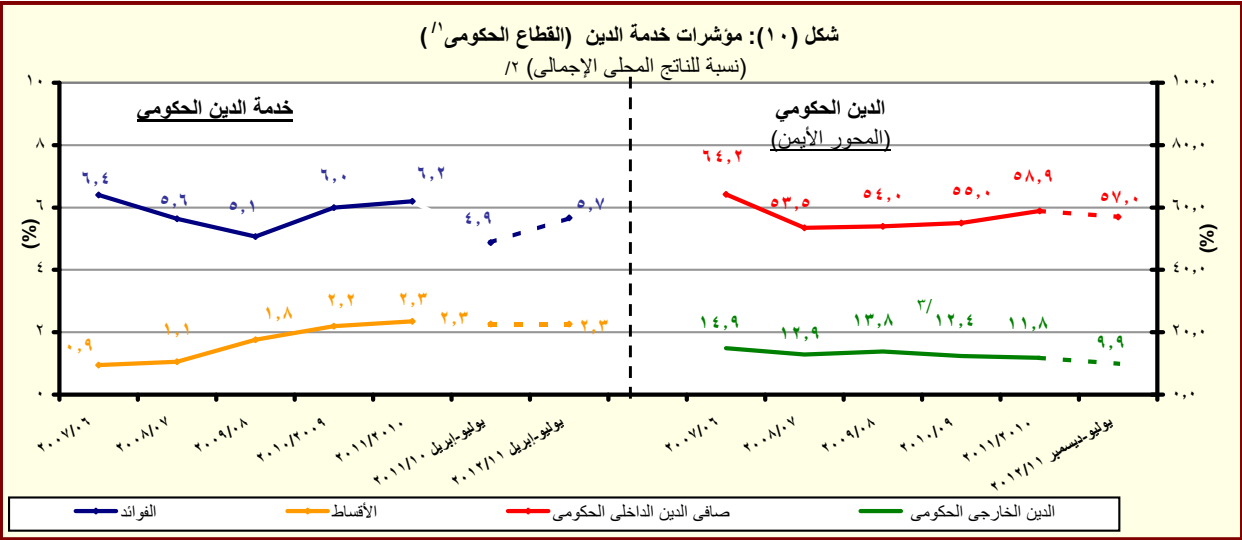

المصدر: وزارة المالية والبنك المركزى المصرى
١/ يشمل قطاع موازنة الجهاز الإدارى و المحليات، والهيئات الخدمية العامة.
٢/ قامت وزارة التنمية الاقتصادية بتقدير قيمة الناتج المحلى الإجمالى لعام ٢٠١٢/٢٠١١ بنحو ١٥٧٠ مليار جنيه ، مقارنة بناتج محلى إجمالى معدل قدره ١٣٧١,٨ مليار جنيه لعام ٢٠١١/٢٠١٠.
٣/ قام البنك المركزى المصرى بإعادة تبويب مبلغ ٤,٣ مليار دولار الى المديونية الخارجية للقطاع الحكومى- دون تأثير على جملة الدين الخارجى- الا ان البنك المركزى لم يظهر هذا التعديل الا اعتباراً من شهر سبتمبر من عام ٢٠٠٨.

جدول (١٢ - أ) هيكل الإيرادات العامة
(الإيرادات الضريبية)

(مليون جنيه)

٢٠١٢/١١	٢٠١١/١٠	٢٠١٢/٢٠١١	٢٠١١/١٠	٢٠١٠/٠٩	٢٠٠٩/٠٨	٢٠٠٨/٠٧	٢٠٠٧/٠٦	
يوليو-إبريل	يوليو-إبريل	(موازنة)	(فعلى)	(فعلى)	(فعلى)	(فعلى)	(فعلى)	
٢٢٤,٤٧٨	١٨٢,٦٧٤	٣٤٩,٦٤٧	٢٦٥,٢٨٦	٢٦٨,١١٤	٢٨٢,٥٠٥	٢٢١,٤٠٤	١٨٠,٢١٥	إجمالي الإيرادات
١٥٢,٦٧٥	١٣٨,٧٦٦	٢٣٢,٢٣٢	١٩٢,٠٧٢	١٧٠,٤٩٤	١٦٣,٢٢٢	١٣٧,١٩٥	١١٤,٣٢٦	الإيرادات الضريبية
٦٦,٢٠٤	٥٩,٧١٤	١١٠,٣٢٢	٨٩,٥٩٣	٧٦,٦١٨	٨٠,٢٥٥	٦٧,٠٥٩	٥٨,٥٣٥	الضريبة على الدخل والأرباح والمكاسب الرأسمالية ومنها
١٢,٩٢٠	١١,١٠٠	١٧,٤٧٠	١٣,٣٩٣	١١,٤٠١	٩,١٤٤	٧,٣٥١	٦,١٩٢	ضرائب على الدخل من التوظيف
٣,٩٧٢	٤,٠٦١	٨,٠٨٠	٥,٤٨٥	٤,٩١٨	٥,٠٨٠	٤,١٠٢	٣,٤٩٨	ضرائب على الدخل بخلاف التوظيف
٨٤	٦٨	٨٤٣	١٧٧	٨٤	٦٠	٤٣	٣١	ضرائب على الأرباح الرأسمالية
٤٩,٢٢٨	٤٤,٤٨٦	٨٣,٩٢٩	٧٠,٥٣٨	٦٠,٢١٥	٦٥,٩٧١	٥٥,٥٦٣	٤٨,٨١٥	الضريبة على أرباح شركات الأموال ومنها
٢١,٨٢٦	٢٢,٧٩٢	٥٠,٥٦٩	٣٤,٣٠٨	٣٢,١٨١	٣٤,١٣٥	٢٩,٢٦٨	٢٥,٣٨٠	من هيئة البترول
٩,٧٠٠	٨,١٠٠	١٢,٨٠٥	١٠,٩٠٠	٩,٤٤٣	١٠,٣٩١	١٠,٢٦٨	٩,١٤٤	من قناة السويس
١٧,٧٠٣	١٣,٥٩٢	٢٠,٥٥٤	٢٥,٣٣٠	١٨,٥٧٦	٢١,٤١٦	١٥,٩٩٧	١٤,١٣٦	من الشركات الأخرى
١٠,٨٠٣	٧,٦٥٢	١٥,٠٣٠	٩,٤٥٢	٨,٧٧٠	٢,٧٦٣	٢,٠٥٢	١,٧٨٨	الضرائب على الممتلكات
٤٥٠	٠	١,٦٥٤	٣١٧	٥١٨	٦١٢	٤٠٧	٣٥٢	ضرائب دورية على الممتلكات
١٥٥	٠	٤٧٤	١٧٨	١٨٩	٢٧٨	١٧٦	١٦٥	ضريبة الأراضي
٢٩٤	٠	١,١٨٠	١٣٩	٣٢٩	٣٣٤	٢٣١	١٨٨	ضريبة المباني
٨,٧٤٥	٦,١٨٥	١١,١٤٦	٧,٣٢٣	٦,٤١٥	٥٤٦	٥٣٤	٤٦١	ضريبة على العمليات المالية التجارية والرأسمالية ومنها
٨,٢٣٩	٥,٧٢٣	١٠,٤٩٧	٦,٧١١	٥,٨٠٨	-	-	-	ضريبة على عوائد أذون وسندات الخزانة
١,٦٠٨	١,٤٦٧	٢,٢٣٠	١,٨١٣	١,٨٣٧	١,٦٠٥	١,١١١	٩٧٤	ضرائب ورسوم على السيارات
٦١,٤١٩	٥٨,٠٣٢	٨٥,٢٤٥	٧٦,٠٦٨	٦٧,٠٩٥	٦٢,٦٥٠	٤٩,٧٤٧	٣٩,٤٣٦	الضرائب على السلع والخدمات ومنها
٢٨,٥١٣	٢٤,٧٥٢	٣٧,١٣٥	٣١,٨٧٣	٣٠,٧١٢	٢٧,٦٠٥	٢٥,٤٤٨	١٨,٠٣٦	الضريبة العامة على المبيعات
١١,١٦٣	٩,٤٧٩	١٥,٢٩٧	١٢,٩٢٣	١١,٧٣٥	٩,٥٤٢	٨,٩٢٧	٦,١٨٦	سلع محلية
١٧,٣٥٠	١٥,٢٧٤	٢١,٨٣٨	١٨,٩٥٠	١٨,٩٧٧	١٨,٠٦٣	١٦,٥٢١	١١,٨٥٠	سلع مستوردة
٧,٢٣٤	٧,٧١٠	١١,٤١٦	٩,٣٩١	٩,١٥٢	٨,٨٠٤	٧,٠٥٨	٦,٠٥٧	ضريبة المبيعات على الخدمات
١٦,٦٣٦	١٦,٧٠٣	٢٣,٥١٩	٢٣,١٢٢	١٥,٥١٦	١٤,٤٥١	٧,١٦٤	٦,٤١٤	ضرائب على سلع جدول رقم "١" محلية
٦٠	٤٤	٤٩	٥٥	٥٠	٢٣	٢٧	٦٥	ضرائب على سلع جدول رقم "١" المستوردة
٦٩٠	٦٠٦	٩٤٣	٨٧٣	٩١٧	١,٠٥٦	٦٨٤	٥٩٥	ضرائب على الخدمات الخاصة
٤,١٧٩	٤,١١٨	٥,٨١٠	٥,٠٦٥	٥,٠٦٢	٥,١٦٥	٤,٣٠٣	٣,٢٤٥	ضرائب الدمغة (عدا دمغة الماهايات)
١١,٦٨٣	١١,٢٨٣	١٨,٠٠٢	١٣,٨٥٨	١٤,٧٠٢	١٤,٠٩١	١٤,٠٢٠	١٠,٣٧٠	الضرائب على التجارة الدولية (الجمارك) ومنها
١٠,٩٧٦	١٠,٥٩٣	١٦,٨٥٥	١٢,٩٩٧	١٣,٢٤٢	١٣,٠٦٤	١٢,٩٥٦	٩,٨١٤	ضرائب جمركية قيمية
٢,٥٦٦	٢,٠٨٤	٣,٦٣٣	٣,١٠٢	٣,٣٠٩	٣,٤٦٤	٤,٣١٧	٤,١٩٨	ضرائب أخرى

المصدر: وزارة المالية

١/ تعكس بيانات الموازنة بعد التصديق عليها من قبل المجلس الأعلى للقرارات المسلحة.

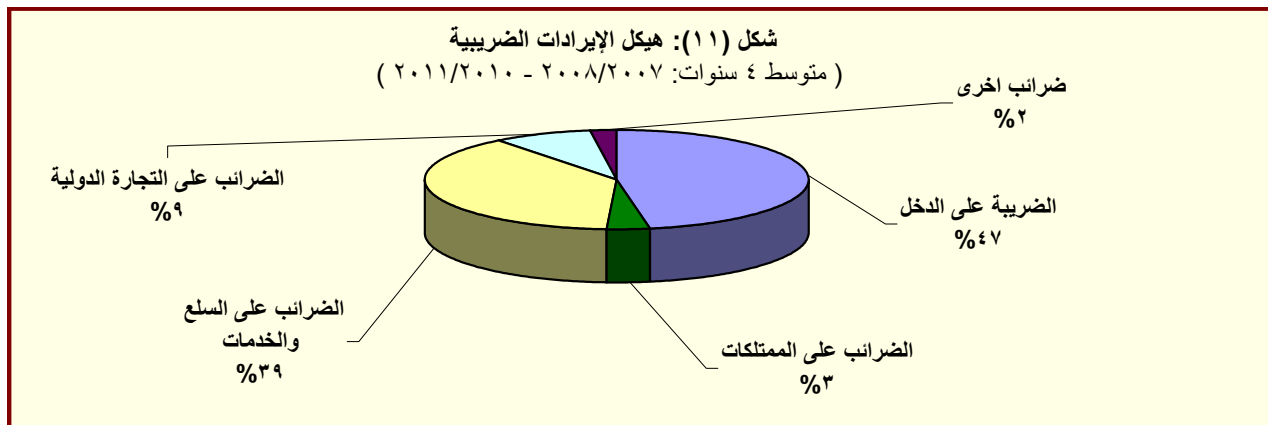

المصدر: وزارة المالية

جدول (١٢ - ب) هيكل الإيرادات العامة
(الإيرادات غير الضريبية)

(مليون جنيه)

٢٠١٢/٢٠١١	٢٠١١/٢٠١٠	٢٠١٢/٢٠١١	٢٠١١/٢٠١٠	٢٠١٠/٢٠٠٩	٢٠٠٩/٢٠٠٨	٢٠٠٨/٢٠٠٧	٢٠٠٧/٢٠٠٦
يوليو-إبريل	يوليو-إبريل	(موازنة)	(فعلى)	(فعلى)	(فعلى)	(فعلى)	(فعلى)
٧١,٨٠٣	٤٣,٩٠٨	١١٧,٤١٥	٧٣,٢١٤	٩٧,٦٢١	١١٩,٢٨٣	٨٤,٢٠٩	٦٥,٨٨٩
٨,٩٠٦	١,٠٤٠	٩,٩٧٤	٢,٢٨٧	٤,٣٣٣	٧,٩٨٤	١,٤٦٣	٣,٨٨٦
٨,٧٧٥	٥٥٩	٧,٠٢٢	٩٢٤	٣,٤٩٧	٧,٥٣٥	١,١٥٥	٣,٣٩٨
٥	٥١	٤١٢	٣٩٢	٣٣٢	١٤٨	١٠٩	٢٨٩
١٢٦	٤٣٠	٢,٥٣٩	٩٧١	٥٠٣	٣٠١	١٩٨	٢٠٠
٦٢,٨٩٧	٤٢,٨٦٨	١٠٧,٤٤١	٧٠,٩٢٧	٩٣,٢٨٨	١١١,٢٩٩	٨٢,٧٤٦	٦٢,٠٠٣
٤٧,٣٠٦	٢٨,١٥٦	٧٠,٠٧١	٤١,١٨٨	٥٤,٥٧١	٥٣,٣٩٥	٥٢,٤٥٥	٤٥,١١٠
٨٢٠	٧٩٠	١,٦٥٣	١,١٣٠	٣,٩٢٨	٤,٨٤٩	١,٣٣٥	١,٣٤٣
٧٠٤	٧٠٤	١,٤٢٦	٩٧٩	٣,٧٧٢	٤,٥٨٨	١,٠٤٣	٨٨٢
٤٤,٥٠٥	٢٦,١٧٢	٦٤,٧٣٠	٤١,٣١٥	٤٣,١٨٦	٤٠,٣٥٦	٤٦,١١٢	٢٥,٧٥٠
١٤,٠٢٧	١١,٢٢٥	٣٧,٧٧٠	٢١,٠١٠	٢٥,٥٤٦	٢١,٦٣٧	٢٥,٢٨٢	١١,٠١٤
١٣,٠١٧	١٢,٢١٣	١٦,٩٥١	١٥,٢٥٢	١٢,٧٢٩	١٣,٥٧٣	١٥,٠٩٨	١١,٩٣١
١,٨٢١	١,٠١١	١,٩١٩	١,٢٨٧	١,٤٣١	١,٢٤٥	٣,٠٤٧	٥٨١
٢,٧٤٩	١,٢٢١	٤,٠٠٠	٣,٢٦٣	٣,٠٩٩	٣,٨٧٣	٢,٧٨٤	٢,١١٨
١,٩٨١	٣٩٤	٣,٤٢٤	١,٦٥٥	٥,٨٩٩	٧,٥٣٦	١,٩٠١	٢,٧٣٨
١,٨٠٠	٢٦٠	٣,١٥٥	١,٤٦٥	٢,٧٥٠	٣,٦٦٢	١,٤٤٤	١,٧٩٧
٠	٨٠٠	٢٦٤	-٢,٩١٢	١,٥٥٧	٦٥٥	٣,١٠٨	-
٩,٩٣١	٨,٩٦٢	١٦,٣٩٦	١٧,٤٠٥	١٧,٢١٢	١٦,٢١٦	١٢,٠٣٧	٩,٧٧٤
٩,٩١٤	٨,٨٤٣	١٥,١٧٦	١٧,٢٨٠	١٥,٩٧٧	١٤,٧٥٨	١١,٩٨٦	٩,٦٨٤
٧,٠٣٩	٦,٠٥٦	١٠,٣٧٦	١٣,٧٤١	١٢,٢٦٨	١١,٤٦٨	٩,٣٩٣	٨,٠٨٦
١٧	١١٩	١,٢١٩	١٢٥	١,٢٣٥	١,٤٥٨	٥١	٩٠
٠	١٠٠	١,٢٠٠	١٠٠	١,٢٠٠	-	-	-
٢٤٣	١٩١	٦٣٠	٦٤٠	٤٢١	٥٦٦	٢٤٧	٢٣٧
١٣٦	٢٢٨	٧٨	٩١٦	٦٨٤	٥١٤	٥٥٧	٤٦٢
١١٨	١٨٧	٤٦	٦٧٦	٤٦٠	٣٩٣	٣٣٠	٤١٦
١٨	٤١	٣١	٢٤٠	٢٢٥	١٢٠	٢٢٦	٤٧
٥,٢٨٢	٥,٣٣١	٢٠,٢٦٧	١٠,٧٧٩	٢٠,٤٠٠	٤٠,٦٠٨	١٧,٤٥٠	٦,٤١٩
٢,٢٤٩	١,٧٦٩	٦,٠٦٣	٢,٨٦٥	٣,٣٧٣	٣١,٠٥٥	٥,٥٠٥	١,٨٦٤
٣,٠٣٢	٣,٥٦١	١٤,٢٠٥	٧,٩١٤	١٧,٠٢٧	٩,٥٥٤	١١,٩٤٥	٤,٥٥٥
٨٢٧	٩٠٦	٣٥	٣,٥٨٠	٣,٠٨١	٣,٠٩١	٢,١٥٠	٢,١٠٥
١,٤١١	٢,٣٧٧	١٣,٩٣٨	٤,٥٥٠	٥,٥٦٧	٤,٦٤٣	٣,٣٨٩	٢,٢٢٤

المصدر: وزارة المالية

- بيان غير متاح.

١/ تعكس بيانات الموازنة بعد التصديق عليها من قبل المجلس الأعلى للقوات المسلحة.

٢/ شهد بند عوائد الملكية الأخرى ارتفاعاً ملحوظاً خلال العامين ٢٠١٠/٢٠٠٩ و ٢٠٠٨/٢٠٠٧ تأثراً بعوائد بيع رخصة الجيل الثالث لشركات المحمول مقابل ١,٥ مليار جنيه و ٣,١ مليار جنيه على التوالي، وعوائد بيع الرخصة الثالثة للمحمول لمستثمر أجنبي فى عام ٢٠٠٦/٢٠٠٧ مقابل ١٥,٢ مليار جنيه.

٣/ إيرادات الصناديق والحسابات الخاصة التابعة لجهات موازنية مثل الجامعات والمراكز الطبية المتخصصة والهيئات والمراكز البحثية، ويقابل هذه الإيرادات مصروفات بذات القيمة موزعة على أبواب ٤/ يعكس هذا البند اثر رفع اسعار بيع الغاز الطبيعى للصناعات كثيفة الاستخدام للطاقة، وذلك بعد تفعيل قرارات قانون ١١٤ لعام ٢٠٠٨.

٥/ يعكس المبالغ التى تم دفعها مقدما لتمويل مشروعات استثمارية خلال العام المالى السابق ولم يتم استخدامها خلال نفس العام، ومن ثم يتم قيد هذه المبالغ فى العام المالى التالى كجزء من استثمارات ممولة ذاتياً تحت بند "الإيرادات المتوقعة".

جدول (١٣): توزيع الواردات والمتحصلات الجمركية بحسب التصنيف الوظيفي للواردات^{١/}
(مبنى على التصنيف الواسع للأمم المتحدة)

البند	الواردات السلعية					الإيرادات الجمركية ٢/				
	٢٠٠٨/٠٧	٢٠٠٩/٠٨	٢٠١٠/٠٩	٢٠١١/١٠	يوليو-إبريل ٢٠١٢/١١ * ٢٠١١/١٠	٢٠٠٨/٠٧	٢٠٠٩/٠٨	٢٠١٠/٠٩	٢٠١١/١٠	يوليو-إبريل ٢٠١٢/١١
الإجمالي	٢٢٩,١٠٧	٢٤٧,٧٠٤	٢٣٨,٩٣٠	٣٢٧,٠٢٦	٢٩٤,٤١٩	١٤٠,١٢	١٤٠,٩١	١٤٠,٦٥٥	١٣٠,٨٥٧	١٠٠,٩١٨
	(٢٢,٢)	(٨,١)	(٣,٥)-	(٣٦,٩)	(٩,٩)	(٣٥,٥)	(١,٦)	(٤,٠)	(٥,٤)-	(٤,٨)-
١١١ سلع غذائية أولية للصناعة	١٧,٤٤٠	١٦,٠٩٣	١٨,٠٥٢	٢٤,٦٢٨	٢٤,٩٨٩	٥	٥	٥	١٩	١٧,٠
١١٢ سلع غذائية أولية للإستهلاك	٣,٤٣١	٢,١٨١	٢,٧٧٠	٦,٦٠٠	٧,٤٧٥	٣٧	٤٨	٤٦	٣١	٧٤
١٢١ سلع غذائية مصنعة للصناعة	٨,٢١٥	٨,٦٥١	٧,٤٧٥	١٢,٥٩٩	٢٣,١٧٥	١٣٢	١١٧	٤٧	٤١	١٧
١٢٢ سلع غذائية مصنعة للإستهلاك	٧,١٤٣	٧,٩٣١	٧,٨٢٥	١٥,٣١٠	١٥,٦١٤	٢٢٩	٣٢٣	٣٥٢	١٠,٩٠	٢٩٦
٢١ مستلزمات صناعية أولية	١٧,١٥٢	١٧,٥١٦	١٧,٥١٧	٢٨,٩٩٢	٢٨,٢٧٧	٢١٧	١٨١	٢١١	١٧٥	١٢٤
٢٢ مستلزمات صناعية مصنعة	٨٩,٧٦٧	٨٩,٣٠٤	٩١,٥٠٧	١٠٧,٤٧١	٩٧,٧٩٤	٢,٩٤٨	٣,٣٩٣	٢,٧٥٦	٢,٣٣٤	١,٩٤٤
٣١ وقود وزيوت خام	٧,٧٣١	٥,٨٢٨	١٠,٤٥٦	٣,٦٧٠	٧,١٢٢	٩٢	٢	١٨٥	١٥٤	٠,١
٣٢ وقود مصنع ووقود أخرى	١٢,٠٥١	١٢,٢٧١	٢,٨٩٠	١٦,٢٧٨	١٦,٩٦٦	٦١٢	١٢١	٣٦٨	٨٩٩	١,١٦١
٤١ سلع رأسمالية عدا معدات النقل	٢٤,٢٨٠	٣٤,٥٩٤	٢٩,٦٢٥	٤٠,١٦٥	٢٠,٥١٦	٨٩٧	٨٧٩	٩٩٦	٨٥١	٦٢٦
٤٢ قطع غيار وأجزاء سلع رأسمالية	٩,٤٥٤	١١,٥٨٨	١١,٧٤٥	١٧,٠٨٧	١٢,٩٢٤	٣٧٥	٤٤٣	٤٨٣	٥٠٧	٤٠٤
٥١ سيارات الركوب	٧,٨٩٦	٧,٥٨٠	٧,٦٥٦	٧,٥٧٣	٥,٦٨٥	٣,٣٤٨	٢,٩٣١	٣,٢٣٤	٢,٣٨٨	٢,٧١٠
٥٢ غيرها من السيارات	٦,٣٢٨	٦,٥٥٥	٦,٣٨٧	٩,٠٥٥	٥,٨٠٩	١,١١٥	١,١٢١	٨٤٧	٨٤٦	٦٧٥
٥٣ قطع غيار وأجزاء لوسائل النقل	٧,٧٢٣	٦,٧٠٣	٧,٧٣٩	١٣,٦٤٥	١٠,٧٨٧	٥٢٢	٥٥٧	٥١٣	٦٣٤	٥٦٨
٦١ سلع إستهلاكية معمرة	٢,٤١٦	١٠,١٨٨	٥,٠٥٠	٤,٦٢١	٣,٠٣٧	٣٣٤	٤٣٢	٤١٥	٧٤٣	٥٢٧
٦٢ سلع إستهلاكية نصف معمرة	٢,٩٤٥	٢,٩٤٣	٣,٤٢٧	٧,٠٩٤	٤,٧٦٦	٤٧٠	٥٦٤	٥٦٩	١,١١٣	٤٦٤
٦٣ سلع إستهلاكية غير معمرة	٥٠,٧٦	٧,٧٦٨	٨,٧٦٥	١٢,٠٥٧	٩,٣٦٤	٣١٧	٤٥٤	٤٩٠	٥٦٠	١٤٨
٧ سلع أخرى	٥٨	١١	٤٥	١٨٢	١٢١	٢,٣٦٠	٢,٥٢٠	٣,١٤٠	١,٤٧٠	١,١٦٣
ملاحظات										
إجمالي الواردات (مليون دولار)	٤١,٦٢٦	٤٤,٩٤٣	٤٣,٣٤٤	٥٦,٢٨٨	٤٩,١٥٢					
الإيرادات الجمركية/ الناتج المحلي الإجمالي ^{٣/}						١,٦	١,٤	١,٢	١,٠	٠,٧
الإيرادات الجمركية/إجمالي الإيرادات والمنح						٦,٣	٥,٠	٥,٥	٥,٢	٤,٩
الإيرادات الجمركية/ إجمالي الإيرادات الضريبية ^{٤/}						١٠,٧	٩,١	٩,٠	٧,٥	٧,٥

المصدر: وزارة المالية، مصلحة الجمارك المصرية
() معدل تغير سنوى.

١/ جملة المتحصلات لمصلحة الجمارك قد تختلف عن القيمة الاجمالية المعروضة عن متحصلات التجارة الدولية فى جدول الموازنة العامة بسبب توزيع متحصلات مصلحة الجمارك على بنود الموازنة المختلفة، مثل الضرائب على التجارة الخارجية، الضرائب على السلع والخدمات، وضرائب أخرى.

٢/ تتضمن الإيرادات السيادية والجارية. تجدر الإشارة أنه يتم حاليا مراجعة البيانات الخاصة بالإيرادات الجمركية لعام ٢٠١١/١٠ على أساس شهري.

٣/ قامت وزارة التنمية الاقتصادية بتقدير قيمة الناتج المحلي الإجمالي لعام ٢٠١٢/٢٠١١ بنحو ١٥٧٠ مليار جنيه، مقارنة بناتج محلى إجمالي معدل قدره ١٣٧١,٨ مليار جنيه لعام ٢٠١١/٢٠١٠.

٤/ إجمالي الضرائب التى تم تحصيلها من قبل المصالح الإيرادية (الضرائب على الدخل ، المبيعات، الجمارك، والضرائب العقارية).

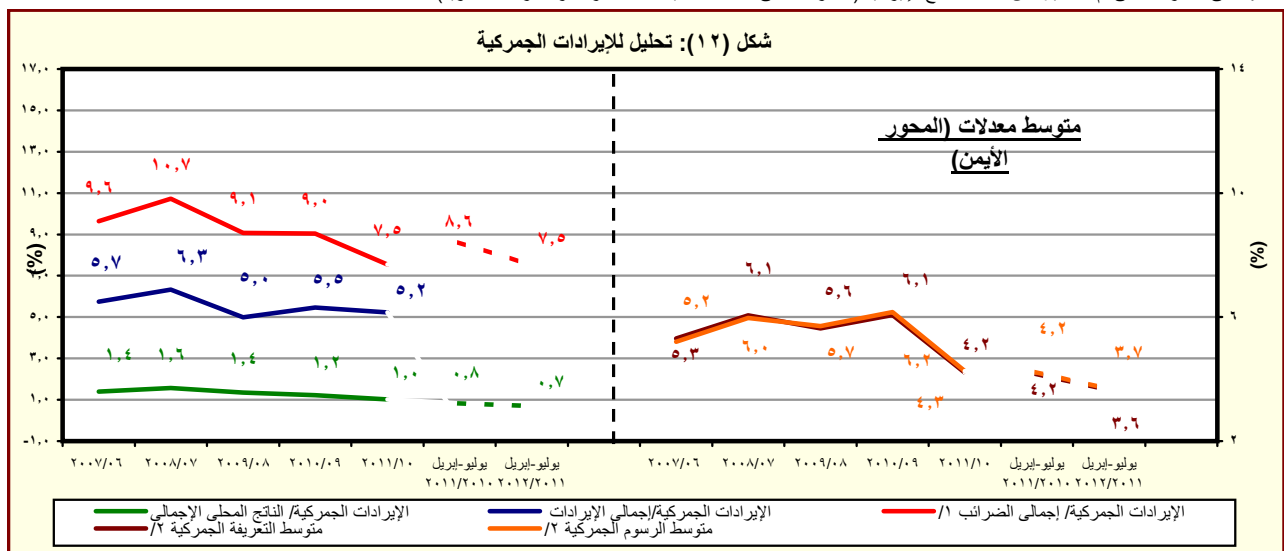

المصدر: وزارة المالية، مصلحة الجمارك المصرية

١/ إجمالي الضرائب التى تم تحصيلها من قبل المصالح الإيرادية (الضرائب على الدخل ، المبيعات، الجمارك، والضرائب العقارية).

٢/ بالنسبة الى اجمالي الواردات.

جدول (١٤): هيكل المصروفات العامة ^{١/}

(مليون جنيه)

٢٠١٢/٢٠١١	٢٠١١/٢٠١٠	٢٠١٢/٢٠١١ ^{٢/}	٢٠١١/٢٠١٠	٢٠١٠/٢٠٠٩	٢٠٠٩/٢٠٠٨	٢٠٠٨/٢٠٠٧	٢٠٠٧/٢٠٠٦	
يوليو-إبريل	يوليو-إبريل	(موازنة)	(فعلى)	(فعلى)	(فعلى)	(فعلى)	(فعلى)	
٣٤٢,٣٥٠	٢٨٣,١٣١	٤٩٠,٥٩٠	٤٠١,٨٦٦	٣٦٥,٩٨٧	٣٥١,٥٠٠	٢٨٢,٢٩٠	٢٢٢,٠٢٩	المصروفات
٩١,٥٠٧	٧٢,٣٨٤	١١٧,٤٩٧	٩٦,٢٧١	٨٥,٣٦٩	٧٦,١٤٧	٦٢,٨٣٩	٥٢,١٥٣	الأجور والتعويضات للعاملين
٧٤,٨٤٥	٥٩,٥٥١	٨٥,٢٢٩	٧٨,٢٧٠	٧٠,٣٢١	٦٢,٦٥٨	٥١,١٧٢	٤٢,٣٩٩	الاجور والبدلات النقدية والعينية
١٥,٨٤٦	١٤,٨٤٢	٢٠,٦٧٣	١٧,٩١٧	١٥,٨٤٠	١٥,١٥٧	١٣,٩٣٩	١٢,٦٧١	الوظائف الدائمة
١,٧٦١	١,٣٧٣	١,٨٣٢	١,٧٤٨	١,١٩١	٩٦٩	٧٠١	٥٢٦	الوظائف المؤقتة
٣٨,٤٢٧	٢٥,١٠٠	٤٠,٠٧٥	٣٥,٠٩٣	٢٩,٩٤٠	٢٦,٧١٠	٢١,٩٤٣	١٨,٥٤٩	المكافآت
٨,٢٩٤	٧,٥٧٠	٩,٧٠٦	٩,٩٨١	٩,٣٨١	٦,٢٢٣	٣,٩٦٦	٢,٠١٥	بدلات نوعية
٩,٠١٤	٩,١٦٥	١٠,٤٧٠	١١,٣٩٦	١١,٧١٠	١١,٧٣٨	٩,٠٥١	٧,٤٠٠	مزايا نقدية
١,٥٠٣	١,٥٠٢	٢,٤٧٤	٢,١٣٥	٢,٢٦٠	١,٨٦١	١,٥٧٣	١,٢٣٧	المزايا العينية
٩,٠٢٤	٧,٠٩٢	١٠,٠٩٥	٩,١٠٣	٧,٨٥٠	٧,٢١٠	٦,١٦٥	٥,٥١٨	المزايا التأمينية
٨,٠١٠	٦,٢٦٧	٨,٨٣٨	٨,٠٧٠	٦,٩٧٠	٦,٤١٢	٥,٤٦٤	٤,٨٨٦	حصة الحكومة فى صندوق التأمين الاجتماعى للحكومة
١,٠١٣	٨٢٥	١,٢٥٧	١,٠٣٣	٨٨٠	٧٩٨	٧٠١	٦٣١	مزايا تأمينية أخرى
١٦,٠٠٠	١٥,٤٠٠	٣٠,٠٥٥	٢٦,١٤٨	٢٨,٠٥٩	٢٥,٠٧٢	١٨,٤٧٠	١٧,٠٢٨	شراء السلع والخدمات
٦,٨٢١	٦,٥٠١	١٣,٠٠٥	٩,٩٧٩	١١,٩٦٧	١١,٤٠٤	٧,٢٧٢	٦,٥٣٨	السلع ومنها
٢,٨٨١	٢,٦٠٤	٥,٦٨٧	٤,٠٣١	٤,١٤٩	٣,٤٨٢	٣,١٠٢	٢,٨٤٤	المواد الخام
٥٦٦	٧٣٧	٩٥٧	٨٧١	١,٥٣٧	١,٠٤٦	٦٤١	٥٣٧	وقود وزيوت و قوى محركة للتشغيل
٢,٦٤١	٢,٤٤٣	٤,٧٢٦	٣,٨٤٦	٤,٩٩٣	٥,٨٣١	٢,٦٢١	٢,٢٧٣	مياه وانارة
٧,٢٩٧	٧,١٧٩	١٢,٦١١	١٠,٧١٦	١١,٤٤٢	٩,٨٠٥	٧,٦٢٥	٦,٩٨٤	الخدمات ومنها
٢,١٤٢	٢,٣١٨	٤,٢٥٠	٣,٣٣٦	٣,٤٢٨	٢,٩٢٥	٢,٤٠١	٢,١١٦	نفقات الصيانة
٨٠٩	٣٩١	١,٠٢١	٨٤٢	١,٢٦٤	١,٠٩٤	١,٢٨٤	١,٢٥٠	نفقات طبع ودوريات وحقوق تأليف
١,٦٨١	١,٦٩٥	٢,٢٩٤	٢,١١٢	١,٩٠٠	١,٣٤٩	١,١٣٤	٩٢٤	نقل وانتقالات عامة
٢,١١٢	٢,١٦٠	٣,٧٦٨	٣,١٣٣	٣,٤٥٩	٣,١٥٨	١,٧٤٥	١,٦٥٩	نفقات خدمية متنوعة ^{٣/}
١,٨٨٣	١,٧٢٠	٤,٦٣٩	٥,٤٥٣	٤,٦٥٠	٣,٨٦٤	٣,٥٧٤	٣,٥٠٥	أخرى

المصدر: وزارة المالية، مصلحة الضرائب المصرية

١/ التنبؤ يتفق مع معايير صندوق النقد الدولى والمعروفة بـ GFS ٢٠٠١ على أساس نقدى.

٢/ تعكس بيانات الموازنة بعد التصديق عليها من قبل المجلس الأعلى للقوات المسلحة.

٣/ يشمل مصروفات خدمية أخرى متنوعة، من أهمها نفقات تنفيذ الأحكام القضائية.

جدول (١٤): هيكل المصروفات العامة (تابع)

(مليون جنيه)

٢٠١٢/١١	٢٠١١/١٠	٢٠١٢/٢٠١١ ^{١/}	٢٠١١/١٠	٢٠١٠/٠٩	٢٠٠٩/٠٨	٢٠٠٨/٠٧	٢٠٠٧/٠٦
يوليو-ابريل	يوليو-ابريل	(موازنة)	(فعلى)	(فعلى)	(فعلى)	(فعلى)	(فعلى)
٨٨,٩٤٥	٦٦,٨٥٠	١٠٦,٣٠٠	٨٥,٠٧٧	٧٢,٣٣٣	٥٢,٨١٠	٥٠,٥٢٨	٤٧,٧٠٠
٣,١٩٨	٢,٩٧٢	٤,٦٦٤	٣,٤١٦	٢,٨٤٠	٣,٥٩٨	٣,٧٣٧	٣,٠٣٣
٧٢,٠٦٠	٥٠,١٥٦	٨٣,٧٦٢	٦١,١٣٤	٥٣,١٢٨	٣٢,٦٧٢	٣٠,٦٩١	٢٧,٩٧٥
١٣,٦٥٤	١٣,٦٧٦	١٧,٦٥٤	٢٠,٤٠٠	١٦,١٧٨	١٦,٤٠٣	١٥,٨٩٢	١٦,٥٢٦
٣٥	٤٧	٢٢٠	١٢٧	١٨٧	١٣٨	٢٠٨	١٦٥
١٠١,٣٩٢	٧٨,١٣٩	١٥٧,٧٥٤	١٢٣,١٢٥	١٠٢,٩٧٤	١٢٧,٠٣٣	٩٢,٣٧١	٥٨,٤٤٢
٩١,١١٩	٦٨,٤٥٦	١٣٢,٩٢٨	١١١,٢١١	٩٣,٥٧٠	٩٣,٨٣٠	٨٤,٢٠٥	٥٣,٩٥٩
٨٨,٤٦٤	٦٦,٥٢٦	١٢٩,٨٨٨	١٠٨,٣١٦	٩١,٢١٦	٩١,١٨٥	٨٢,٠١٧	٥٢,٤٧٦
١٨,٤٣٩	٢١,٩٩٨	١٨,٨٨٤	٣٢,٧٤٣	١٦,٨١٩	٢١,٠٧٢	١٦,٤٤٥	٩,٤٠٦
٦٥,٤٧٧	٣٨,٢٥١	٩٥,٥٣٥	٦٧,٦٨٠	٦٦,٥٢٤	٦٢,٧٠٣	٦٠,٢٤٩	٤٠,١٣٠
٢,٦٥٥	١,٩٣٠	٣,٠٤٠	٢,٨٩٥	٢,٣٥٤	٢,٦٤٥	٢,١٨٨	١,٤٨٣
٣,٩٣١	٤,١٥١	٦,٣٧٥	٥,٣١٩	٤,٣٨٠	٤,٢١٣	٣,٨٩٠	٢,٥٩٩
١٧٤	١٨٥	١٨٦	٢٠٠	١٢٨	١٦٩	٢	٣٩
٠,٢	٠,٢	-	١,٢	-	-	-	-
٣,٧٥٧	٣,٩٦٦	٦,١٨٩	٥,١١٨	٤,٢٥٢	٤,٠٤٤	٣,٨٨٩	٢,٥٦٠
٥,٧٩٤	٥,١٨٧	١٣,٧٦٦	٦,١١٨	٤,٤٨٣	٢٨,٧٠٧	٤,٠٥٠	١,٦١٢
٢,٥٤٤	١,٨١٧	٢,٥٥٥	٢,٠٤٨	١,٤٦٤	١,٢٣٦	٩٩٣	١,١٤٧
٢,٥٠٠	٢,٩١٩	١,٠٧٠	٣,٤٣٨	٢,٤٠٠	٢٦,٨٠٥	٢,٦٠٠	١
٦٩٣	٤٠٣	٤٥٥	٥٧٢	٥٧٠	٦٢٥	٤١٨	٤٣٦
٥٧	٤٨	٥٦	٦٠	٤٩	٤١	٣٨	٢٧
٢٤,١١٧	٢٤,٢٥٠	٣١,٦٢٢	٣١,٣٦٤	٢٨,٩٠١	٢٧,٠٠٧	٢٣,٨٩٢	٢١,٢٠٨
٢,١١٩	٢,٤١٦	٢,٥٤٩	٣,٣٦٥	٣,٩٠٩	٣,٩٠٩	٣,٣٨٧	٢,٤٣٧
٤٣	٤٩	٨٧	٦٧	٧٤	١٠٠	٩٥	٥٢
١٨٨	١٢٥	٣٣٠	١٦٢	٢٤٦	٢٥٦	٣٢٤	١٦٩
١,٨٨٨	٢,٢٤٢	٢,١٣٢	٣,١٣٦	٣,٥٨٩	٣,٥٥٣	٢,٩٦٧	٢,٢١٦
٢١,٩٩٨	٢١,٨٣٤	٢٩,٠٧٣	٢٨,٠٠٠	٢٤,٩٩٢	٢٣,٠٩٨	٢٠,٥٠٥	١٨,٧٧١
٢٠,٣٨٩	٢٦,١٠٩	٤٧,١٦١	٣٩,٨٨١	٤٨,٣٥٠	٤٣,٤٣٠	٣٤,١٩١	٢٥,٤٩٨
١٨,٤٣٦	٢٣,٤٥١	٤٢,٨٠٢	٣٣,٣٠٣	٣٩,٢٠٥	٣٤,٦٥٤	٢٨,١٨٦	٢٠,٩٢٨
١٧,٩١٦	٢٢,٩٢٧	٤٢,٠٨٩	٣٢,٦٤٨	٣٨,٦٢٢	٣٤,١٦١	٢٧,٧٣٤	٢٠,٥٢٤
٣٢٠	٥٢٤	٧١٣	٦٥٥	٥٨٣	٤٩٣	٤٥٢	٤٠٥
٣٩٣	٥٦١	٦٦٥	٥٠٨	٦٨٠	٤٤٨	٢٧٠	١٥٥
١,٧٥٩	٢,٠٩٦	٣,٠٩٤	٦,٠٧٠	٨,٤٦٥	٨,٣٢٩	٥,٧٣٥	٤,٤١٥

المصدر: وزارة المالية

١/ تعكس بيانات الموازنة بعد التصديق عليها من قبل المجلس الأعلى للقوات المسلحة.

٢/ يعكس مساهمات الخزانة فى صناديق المعاشات.

٣/ يتضمن الإنفاق على القوات المسلحة.

٤/ يعكس شراء الأصول الطبيعية.

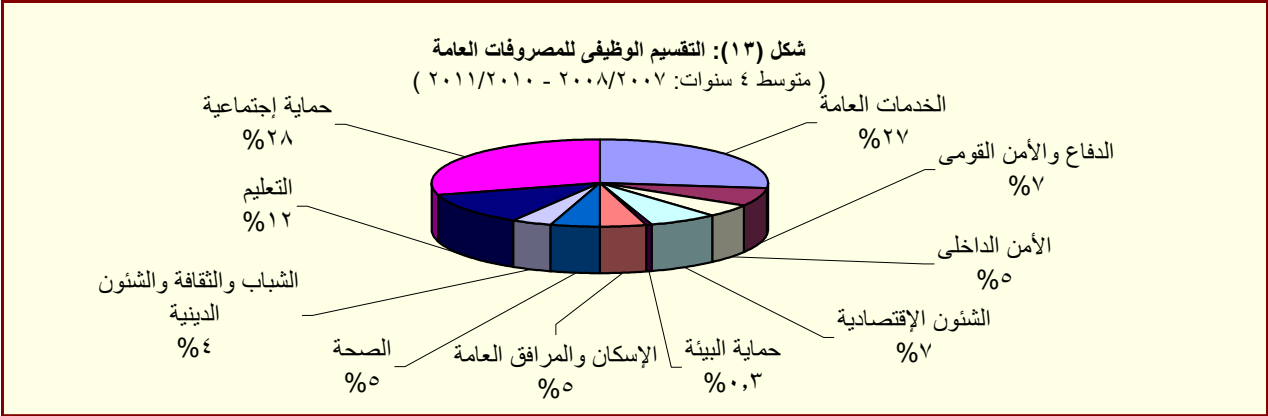

المصدر: وزارة المالية

القسم الخامس

الدين الحكومى و هيكل المديونية

جدول (١٥)	ملخص الدين العام المحلى	٣٥
جدول (١٦)	الدين المحلى لأجهزة الموازنة العامة	٣٦
جدول (١٧)	الدين المحلى للحكومة العامة	٣٧
جدول (١٨)	الدين العام المحلى	٣٨
جدول (١٩)	إجمالى الدين العام الخارجى	٣٩
جدول (٢٠)	خدمة الدين الحكومى (داخلى و خارجى)	٤٠
جدول (٢١)	إصدارات الاوراق المالية الحكومية (اذون و سندات)	٤١
جدول (٢٢)	إصدارات الاوراق المالية الحكومية (اذون و سندات) الربع سنوية	٤١
جدول (٢٣)	تطور معدلات العائد حتى تاريخ الإستحقاق لسندات الخزنة	٤٢

جدول (١٥):ملخص الدين العام المحلى

عند مستويات تجميعية مختلفة ^{١/}

(مليون جنيه)

بيان سنوى				بيان ربع سنوى			
يونيو-٠٧				يونيو-٠٩			
يونيو-٠٨				يونيو-١٠			
يونيو-١١				يونيو-١١*			
إجمالى الدين المحلى لأجهزة الموازنة العامة ^{١/٢}				٩٦٧,٢٩٠	٨٠٨,٣٨٤	٦٩٩,٦٦٧	٥٩٩,٦٠٣
				(١٩,٧)	(١٥,٥)	(١٦,٧)	(١,٥)
ودائع أجهزة الموازنة العامة				١٥٩,١٧٨	١٤٤,٥٦٦	١٣٧,٣٤١	١٢٠,٩٠٤
				(١٠,١)	(٥,٣)	(١٣,٦)	(٧,٢)
صافى الدين المحلى لأجهزة الموازنة العامة				٨٠٨,١١٢	٦٦٣,٨١٨	٥٦٢,٣٢٦	٤٧٨,٦٩٩
				(٢١,٧)	(١٨,٠)	(١٧,٥)	(٠,١)
إجمالى الدين المحلى للحكومة العامة ^{١/٣}				٨٨٩,٠٤٥	٧٣٣,٣٨٧	٦١٥,٨٤٩	٥١٢,٩٨٢
				(٢١,٢)	(١٩,١)	(٢٠,١)	(٥,٥)
ودائع الحكومة العامة				١٦٦,٥٢٧	١٥٨,٥٣١	١٤٨,٨١١	١٣١,٠٤٣
				(٥,٠)	(٦,٥)	(١٣,٦)	(١٢,٠)
صافى الدين المحلى للحكومة العامة				٧٢٢,٥١٨	٥٧٤,٨٥٦	٤٦٧,٠٣٨	٣٨١,٩٣٩
				(٢٥,٧)	(٢٣,١)	(٢٢,٣)	(٣,٤)
إجمالى الدين العام المحلى ^{١/٤}				٩٣٢,٤٦٠	٧٦٩,٧٨٣	٦٤٣,٦٢٨	٥٣٧,٥٣٣
				(٢١,١)	(١٩,٦)	(١٩,٧)	(٨,٨)
الودائع ^{١/٥}				١٩١,١١٦	١٧٠,١٧١	١٦٧,٧٣٣	١٥٠,٠٥١
				(١٢,٣)	(١,٥)	(١١,٤)	(١٥,٢)
صافى الدين العام المحلى				٧٤١,٣٤٤	٥٩٩,٦١٢	٤٧٥,٨٩٥	٣٨٧,٠٣٢
				(٢٣,٦)	(٢٦,٠)	(٢٣,٠)	(٦,٥)
ملاحظات (نسبة إلى الناتج المحلى الإجمالى) ^{١/٦}							
إجمالى الدين المحلى لأجهزة الموازنة العامة				٧٠,٥%	٦٧,٠%	٦٧,١%	٦٧,٠%
صافى الدين المحلى لأجهزة الموازنة العامة				٥٨,٩%	٥٥,٠%	٥٤,٠%	٥٣,٥%
إجمالى الدين المحلى للحكومة العامة				٦٤,٨%	٦٠,٨%	٥٩,١%	٥٧,٣%
صافى الدين المحلى للحكومة العامة				٥٢,٧%	٤٧,٦%	٤٤,٨%	٤٢,٧%
إجمالى الدين العام المحلى				٦٨,٠%	٦٣,٨%	٦١,٨%	٦٠,٠%
صافى الدين العام المحلى				٥٤,٠%	٤٩,٧%	٤٥,٧%	٤٣,٢%

المصدر: وزارة المالية و البنك المركزى المصرى

() معدل النمو عن العام السابق.

* بيان مبدئى، خاضع للمراجعة.

١/ تم مراجعة بيانات الدين المحلى فى ضوء قواعد التقسيم المتعارف عليها دولياً. وتعكس البيانات الدين المحلى لثلاث مستويات تجميعية هى: الدين المحلى لأجهزة الموازنة العامة، الدين المحلى المجمع للحكومة العامة، و الدين العام المحلى المجمع. يشمل الدين المحلى لأجهزة الموازنة العامة أرصدة الدين المستحقة على وحدات الجهاز الإدارى، وحدات الإدارة المحلية، و الهيئات الخدمية. ويتضمن الدين المحلى للحكومة العامة أرصدة الدين المجمع المستحق على أجهزة الموازنة العامة للدولة وبنك الإستثمار القومى و صناديق التأمين الإجتماعى. أما عن الدين العام المحلى فيشمل أرصدة الدين المحلى المجمع لكل من الحكومة العامة و الهيئات الاقتصادية.

٢/ يمثل المديونية المستحقة على أجهزة الموازنة العامة (وحدات الجهاز الإدارى، وحدات الإدارة المحلية، و الهيئات الخدمية).

٣/ يمثل رصيد الدين المجمع المستحق على أجهزة الموازنة العامة للدولة و بنك الإستثمار القومى و صناديق التأمين الإجتماعى بعد إستبعاد المديونيات و العلاقات الداخلية فيما بين القطاعات الثلاثة و التى تتمثل فى إقتراض أجهزة الموازنة العامة من بنك الإستثمار القومى، سندات وزارة المالية لدى صناديق التأمين الإجتماعى و بنك الإستثمار القومى، سندات صناديق التأمين الإجتماعى و أخيراً إقتراض بنك الإستثمار القومى من صناديق التأمين الإجتماعى.

٤/ يمثل رصيد الدين المجمع المستحق على الحكومة العامة و الهيئات الاقتصادية بعد إستبعاد إقتراض الهيئات الاقتصادية من بنك الإستثمار القومى و إقتراض قطاع الموازنة من الهيئات الاقتصادية.

٥/ ودائع الحكومة العامة و الهيئات الاقتصادية بعد إستبعاد ودائع صناديق التأمين الإجتماعى و إقتراض قطاع الموازنة من الهيئات الاقتصادية.

٦/ قامت وزارة التنمية الاقتصادية بتقدير قيمة الناتج المحلى الإجمالى لعام ٢٠١٢/٢٠١١ بنحو ١٥٧٠ مليار جنيه، مقارنةً بناتج محلى إجمالى معدل قدره ١٣٧١,٨ مليار جنيه لعام ٢٠١١/٢٠١٠.

جدول (١٦): الدين المحلى لأجهزة الموازنة العامة^{١/}
(بيان مفصل)

(مليون جنيه)

	بيان سنوى				بيان ربع سنوى				
	يونيو-٠٧	يونيو-٠٨	يونيو-٠٩	يونيو-١٠	يونيو-١١*	مارس-١١	سبتمبر-١١	ديسمبر-١١	مارس-١٢*
إجمالى الدين المحلى لأجهزة الموازنة العامة	٥٩١,٠٠١	٥٩٩,٦٠٣	٦٩٩,٦٦٧	٨٠٨,٣٨٤	٩٦٧,٢٩٠	٩٣٢,٦٢٦	١,٠١٩,٥٤٠	١,٠٥٨,٣٥٩	١,١٠٩,٤٥٣
أوراق مالية	٥٦٢,٨٩٧	٥٦٨,٨٤٨	٦٨١,٨٣٧	٧٧٩,٢٣٢	٩١٦,٩٧٦	٨٧٩,١٥٦	٩١٩,٧٨٣	٩٥١,٦٧٠	٩٨١,٩٧٥
أذون على الخزانة	١١٨,٦٥٧	١٤٦,٤٣٩	٢٣٩,٠٨٠	٢٦٦,١٢١	٣٥٦,١٠٣	٣٢٠,٣٩١	٣٤٩,٩٢٨	٣٧١,١٩٤	٣٨٢,٨٧٣
أذون عمليات إعادة الشراء	-	-	-	-	-	-	-	-	-
سندات خزانة	٥٧,٠٠٠	٧٨,٥٠٠	٩٢,٥٠٠	١٥٩,٧٦٧	٢٠٦,٧٦٧	٢٠٦,٧٦٧	٢٢١,٢٦٧	٢٣١,٥٦٧	٢٥٠,٠٦٧
سندات البنك المركزى	١٤٤,٥١٧	١٢١,٧٨٣	١٢١,١١٣	١١٢,٤٧٠	١١٢,٤٧٠	١١٢,٤٧٠	١١٢,٤٧٠	١١٢,٤٧٠	١١٢,٤٧٠
سندات فروق التقييم	١٩,٥٨٢	-	-	٩,٠٦٣	١٨,١٢٦	١٨,١٢٦	١٦,٦٢٦	١٦,٦٢٦	١٦,٦٢٦
سندات زيادة رؤس أموال البنوك	٤,٠٠٠	٤,٠٠٠	٤,٠٠٠	٤,٠٠٠	٤,٠٠٠	٤,٠٠٠	٤,٠٠٠	٤,٠٠٠	٤,٠٠٠
سندات سلع تموينية	١,٨٨١	٥٩٥	٥٩٥	-	-	-	-	-	-
سندات إصلاح هياكل البنوك	١١,٨٨٦	١١,١٢٦	١١,٦٧٧	١١,٨٨٣	-	-	-	-	-
سندات التأمينات	٢,٠٠٠	٢,٠٠٠	٢,٠٠٠	٢,٠٠٠	٢,٠٠٠	٢,٠٠٠	٢,٠٠٠	٢,٠٠٠	٢,٠٠٠
سندات دولارية سيادية (حيازة مقيمين)	٣,٨٦٨	٣,٧٥٠	٤,٠٣٦	٦,٠٠٥	٧,٥٨٣	٧,٣١٦	٣,٤٣٨	٣,٧٥٥	٣,٧٩٩
سندات بالجنيه المصرى صادرة بالخارج ومشتراه بالداخل	-	-	٣,٧٧٣	٣,٨٠٧	٣,٩٥٤	٣,٩٥٣	٤,٠٧٨	٤,٠٨٢	٤,١٦٤
سندات الإسكان	١١٩	١١٧	١١٥	١١٤	١١٥	١١٥	١١٨	١١١	١١١
الـ ٥% المجنية لشراء سندات حكومية	١,٥٨٨	١,٦٣٦	١,٧٠٠	١,٧٦٥	١,٨٣٠	١,٧٨١	١,٨٣٠	١,٨٣٧	١,٨٣٧
سندات صندوقى التأمينات مقابل نقل مديونية بنك الاستثمار إلى الخزانة ^{٢/}	١٩٧,٧٩٩	١٩٨,٩٠٢	٢٠١,٢٤٨	٢٠٢,٢٣٧	٢٠٤,٠٢٨	٢٠٢,٢٣٧	٢٠٤,٠٢٨	٢٠٤,٠٢٨	٢٠٤,٠٢٨
تسهيلات ائتمانية من صندوقى التأمينات ^{٤/}	٤,٥١٧	٢,٣٤٣	٢,٣٤٣	٢,٣٤٣	٢,٣٤٣	٢,٣٤٣	٢,١٤٣	٢,١٤٣	٢,١٤٣
أقراض من جهات أخرى	-	-	-	-	٢,٠٠٠	٢,٠٠٠	٨,٠٥٦	٨,١٢٢	٨,٣٨٠
إقراض أجهزة الموازنة من الجهاز المصرفى	٢٣,٥٨٧	٢٨,٤١٢	١٥,٤٨٧	٢٦,٨٠٩	٤٥,٩٧١	٤٩,١٢٧	٨٩,٥٥٨	٩٦,٤٢٤	١١٦,٩٥٥
ومنه ودائع الهيئات الإقتصادية فى حساب الخزانة الموحد	٢١,٢٣٥	١٥,٠١٤	١٢,٨٨٧	١٢,٢٣٩	١٣,١٦٦	١٢,٧١٧	١١,٤٥٩	١١,١١٣	١١,٩٠٩
ودائع لدى الجهاز المصرفى	١١٢,٨٢٩	١٢٠,٩٠٤	١٣٧,٣٤١	١٤٤,٥٦٦	١٥٩,١٧٨	١٥٣,٧٤٣	١٦٢,٨٥٩	١٦٣,٧٨٧	١٦٣,٧٧٦
صافى الدين المحلى لأجهزة الموازنة العامة	٤٧٨,١٧٢	٤٧٨,٦٩٩	٥٦٢,٣٢٦	٦٦٣,٨١٨	٨٠٨,١١٢	٧٧٨,٨٨٣	٨٥٦,٦٨١	٨٩٤,٥٧٢	٩٤٥,٦٧٧
ملاحظات (نسبة إلى الناتج المحلى الإجمالى) ^{٥/}									
إجمالى الدين المحلى لأجهزة الموازنة العامة	٧٩,٤%	٦٧,٠%	٦٧,١%	٦٧,٠%	٧٠,٥%	٦٨,٠%	٦٤,٩%	٦٧,٤%	٧٠,٧%
صافى الدين المحلى لأجهزة الموازنة العامة	٦٤,٢%	٥٣,٥%	٥٤,٠%	٥٥,٠%	٥٨,٩%	٥٦,٨%	٥٤,٦%	٥٧,٠%	٦٠,٢%

المصدر: وزارة المالية و البنك المركزى المصرى

* بيان مبدئى، خاضع للمراجعة.

١/ يمثل المديونية المستحقة على أجهزة الموازنة العامة (وحدات الجهاز الإدارى، وحدات الإدارة المحلية، و الهيئات الخدمية).

٢/ فى ضوء ما تنسم به السياسة المالية الجديدة بالشفافية فقد تم قيد الدين المستحق على الخزانة العامة لصناديق التأمينات (الذى تم اقراضه من خلال بنك الاستثمار القومى) كدين مباشر على الخزانة العامة للصناديق ، وذلك فى ١ يوليو ٢٠٠٦. وقد قابل ذلك اصدار سندن على الخزانة العامة لصالح الصناديق بقيمة الدين ١٩٧,٧٢٥ مليار جنيه، وبالإضافة الى ذلك تم اصدار سند ثالث فى نهاية يونيو ٢٠٠٧ بقيمة ٧٤,٥ مليون جنيه لصالح الصناديق. كما تم إصدار سند فى ٢٠٠٨/٦/٣٠ بمبلغ ١,١ مليار جنيه ، بالإضافة الى سند صدر فى ٢٠٠٩/٦/٣٠ بمبلغ ٢,٣ مليار جنيه و أخيراً السند الصادر فى ٢٠١٠/٦/٣٠ بمبلغ ٩٨٨,٨ مليون جنيه .

٣/ يتضمن الفوائد المستحقة لبنك الاستثمار القومى لدى وزارة المالية.

٤/ ودائع صناديق التأمين التى تم ربطها كتسهيلات لقطاع الموازنة العامة والتي تم معالجتها كجزء من المطلوبات المستحقة على قطاع الموازنة لصالح صناديق التأمين.

٥/ قامت وزارة التنمية الإقتصادية بتقدير قيمة الناتج المحلى الإجمالى لعام ٢٠١٢/٢٠١١ بنحو ١٥٧٠ مليار جنيه ، مقارنة بناتج محلى إجمالى معدل قدره ١٣٧١,٨ مليار جنيه لعام ٢٠١١/٢٠١٠.

جدول (١٧): الدين المحلى للحكومة العامة ^{١/}
(بيان مفصل)

بيان سنوى				بيان ربع سنوى			
يونيو-٠٧	يونيو-٠٨	يونيو-٠٩	يونيو-١٠	يونيو-١١	* مارس-١١	ديسمبر-١١	مارس-١٢*
إجمالى الدين المحلى للحكومة العامة							
٤٨٦,٢٤١	٥١٢,٩٨٢	٦١٥,٨٤٩	٧٣٣,٣٨٧	٨٨٩,٠٤٥	٨٤٧,٩٢١	٩٤١,٣٣٧	١,٠٢٨,٨٠٧
دين أجهزة الموازنة العامة المجمع							
٣٦٥,٠٨١	٣٧١,٦١٩	٤٦٤,٨١٧	٥٦٤,٦٧٠	٧١٠,٨٣٩	٦٧٧,٧٨٢	٧٦١,٥٣٩	٨٥٤,١٠٣
إجمالى الدين المحلى لأجهزة الموازنة العامة							
٥٩١,٠٠١	٥٩٩,٦٠٣	٦٩٩,٦٦٧	٨٠٨,٣٨٤	٩٦٧,٢٩٠	٩٣٢,٦٢٦	١,٠١٩,٥٤٠	١,٠١٩,٤٥٣
-	-	-	-	-	-	-	-
يطرح منه: إقتراض أجهزة الموازنة من بنك الإستثمار القومى ^{٢/}							
٦,٢٣١	٨,٥٢٨	٩,٩٧٧	١٣,٦٦٥	١٥,٥٢٧	١٦,٤٨٧	١٥,٢٧٢	١٣,٩٨٠
يطرح منه: أوراق مالية لدى بنك الإستثمار القومى							
١٧,٣٧٣	١٨,٢١١	٢١,٤٨٢	٢٥,٤٦٩	٣٤,٥٥٣	٣٣,٧٧٧	٣٦,٥٥٨	٣٥,١٩٩
يطرح منه: سندات صناديق التأمين ^{٣/}							
١٩٧,٧٩٩	١٩٨,٩٠٢	٢٠١,٢٤٨	٢٠٢,٢٣٧	٢٠٤,٠٢٨	٢٠٢,٢٣٧	٢٠٤,٠٢٨	٢٠٤,٠٢٨
٤,٥١٧	٢,٣٤٣	٢,٣٤٣	٢,٣٤٣	٢,٣٤٣	٢,٣٤٣	٢,١٤٣	٢,١٤٣
يطرح منه: تسهيلات من صناديق التأمين ^{٣/}							
١٢١,١٦٠	١٤١,٣٦٣	١٥١,٠٣٢	١٦٨,٧١٧	١٧٨,٢٠٦	١٧٠,١٣٩	١٧٩,٧٩٨	١٧٤,٧٠٤
دين بنك الإستثمار القومى المجمع							
إجمالى الدين المحلى لبنك الإستثمار القومى							
١٦٩,١٦٢	١٩٣,٠٧١	٢٠٥,٥٦٥	٢٢٧,٧١٤	٢٤٠,٨٥١	٢٢٩,١٣٦	٢٤١,٩٢٣	٢٣٧,٣٥٣
إقتراض بنك الإستثمار من صناديق التأمين الإجتماعى ^{٢/}							
٤٨,٠٠٢	٥١,٧٠٨	٥٤,٥٣٣	٥٨,٩٩٧	٦٢,٦٤٥	٥٨,٩٩٧	٦٢,١٢٥	٦٢,٦٤٩
شهادات الإستثمار							
٧٦,٠٦٤	٨٦,٧٤١	٩٠,١١٢	٩٩,٧٨٢	١٠٣,٣٨٢	١٠٢,٨٢٥	١٠٤,٠٠٥	١٠٤,٤٣٧
ودائع صندوق توفير البريد							
٤٣,٥١٨	٤٩,٢٥٥	٥٤,٤٨٧	٦٤,٨٣٦	٧١,٩٧٨	٦٥,٨٣٧	٧١,٩٧٨	٦٥,٨٣٧
أخرى							
١,٥٧٨	٥,٣٦٧	٦,٤٣٣	٤,٠٩٩	٢,٨٤٦	١,٤٧٧	٣,٨١٥	٣,٥٤٨
يطرح منه: إقتراض بنك الإستثمار من صناديق التأمين الإجتماعى ^{٢/}							
٤٨,٠٠٢	٥١,٧٠٨	٥٤,٥٣٣	٥٨,٩٩٧	٦٢,٦٤٥	٥٨,٩٩٧	٦٢,١٢٥	٦٢,٦٤٩
ودائع الحكومة العامة							
١١٦,٩٦٤	١٣١,٠٤٣	١٤٨,٨١١	١٥٨,٥٣١	١٦٦,٥٢٧	١٦٤,٢٦١	١٦٩,٥٠٢	١٧١,١٢٧
أجهزة الموازنة							
١١٢,٨٢٩	١٢٠,٩٠٤	١٣٧,٣٤١	١٤٤,٥٦٦	١٥٩,١٧٨	١٥٣,٧٤٣	١٦٢,٨٥٩	١٦٣,٧٧٦
بنك الإستثمار القومى							
٢,٩٦١	٣,٨٩١	٤,٨٠٦	٥,٥١٠	٢,٦٧٢	٤,٥٨٤	٢,٣١٧	١,٥٢١
صناديق التأمين الإجتماعى ^{٤/}							
١,١٧٤	٦,٢٤٨	٦,٦٦٤	٨,٤٥٥	٤,٦٧٧	٥,٩٣٤	٤,٣٢٦	٥,٦١٢
صافى الدين المحلى للحكومة العامة							
٣٦٩,٢٧٧	٣٨١,٩٣٩	٤٦٧,٠٣٨	٥٧٤,٨٥٦	٧٢٢,٥١٨	٦٨٣,٦٦٠	٧٧١,٨٣٥	٨٥٧,٦٨٠
ملاحظات (نسبة إلى الناتج المحلى الإجمالى) /٥							
٦٥,٣%	٥٧,٣%	٥٩,١%	٦٠,٨%	٦٤,٨%	٦١,٨%	٦٠,٠%	٦٥,٥%
٤٩,٦%	٤٢,٧%	٤٤,٨%	٤٧,٦%	٥٢,٧%	٤٩,٨%	٤٩,٢%	٥٤,٦%

المصدر: وزارة المالية و البنك المركزى المصرى

* بيان مبدئى، خاضع للمراجعة.

١/ يمثل رصيد الدين المجمع المستحق على أجهزة الموازنة العامة للدولة وبنك الإستثمار القومى وصناديق التأمين الإجتماعى بعد إستبعاد المديونيات والعلاقات الداخلية فيما بين القطاعات الثلاثة.

٢/ فى ضوء ما تنسب به السياسة المالية الجديدة بالشفافية فقد تم قيد الدين المستحق على الخزانة العامة لصناديق التأمينات (الذى تم إقتراضه من خلال بنك الاستثمار القومى) كدين مباشر على الخزانة العامة للصناديق ، وذلك فى ١ يوليو ٢٠٠٦. وقد قابل ذلك اصدار سنتين على الخزانة العامة لصالح الصناديق بقيمة الدين ١٩٧,٧٢٥ مليار جنيه، وبالإضافة الى ذلك تم اصدار سند ثالث فى نهاية يونيو ٢٠٠٧ بقيمة ٧٤,٥ مليون جنيه لصالح الصناديق. كما تم إصدار سند فى ٢٠٠٨/٦/٣٠ بمبلغ ١,١ مليار جنيه ، بالإضافة الى سند صدر فى ٢٠٠٩/٦/٣٠ بمبلغ ٢,٣ مليار جنيه و أخيراً السند الصادر فى ٢٠١٠/٦/٣٠ بمبلغ ٩٨٨,٨ مليون جنيه .

٣/ ودائع صناديق التأمين التى تم ربطها كتسهيلات لقطاع الموازنة العامة والتى تم معالجتها كجزء من المطالبات المستحقة على قطاع الموازنة لصالح صناديق التأمين.

٤/ تم إستبعاد ودائع الصناديق التى تم ربطها كتسهيلات لقطاع الموازنة بداية من يونيو ٢٠٠٦.

٥/ قامت وزارة التنمية الإقتصادية بتقدير قيمة الناتج المحلى الإجمالى لعام ٢٠١١/٢٠١٢ بنحو ١٥٧٠ مليار جنيه ، مقارنة بناتج محلى إجمالى معدل قدره ١٣٧١,٨ مليار جنيه لعام ٢٠١٠/٢٠١١.

جدول (١٨): الدين العام المحلى^{١/}
(بيان مفصل)

(مليون جنيه)

بيان ربع سنوى				بيان سنوى				
مارس-١١	سبتمبر-١١	ديسمبر-١١	مارس-١٢*	يونيو-٠٧	يونيو-٠٨	يونيو-٠٩	يونيو-١٠	يونيو-١١*
٨٩٠٠,٦٨٢	٩٧٦,٥٨٠	١٠٠١٩,٦٤٤	١٠,٠٦٧,٢٦٥	٤٩٣,٨٧٩	٥٣٧,٥٣٣	٦٤٣,٦٢٨	٧٦٩,٧٨٣	٩٣٢,٤٦٠
٨٤٧,٩٢١	٩٤١,٣٣٧	٩٨١,٥٢٥	١٠,٠٢٨,٨٠٧	٤٨٦,٢٤١	٥١٢,٩٨٢	٦١٥,٨٤٩	٧٣٣,٣٨٧	٨٨٩,٠٤٥
١٠٨,١٤٢	٩٩,٣٧٢	١٠٢,٣٠٧	١٠٢,٩٩٦	٨٠,٦٠٧	٩٠,٨٤٤	٩٠,٧٢٨	١٠٠,١٠٤	١٠٩,٢٥١
٥٢,٦٦٤	٥٢,٦٧٠	٥٣,٠٧٥	٥٢,٦٢٩	٥١,٧٣٤	٥١,٢٧٩	٥٠,٠٦٢	٥١,٤٦٩	٥٢,٦٧٠
١٢,٧١٧	١١,٤٥٩	١١,١١٣	١١,٩٠٩	٢١,٢٣٥	١٥,٠١٤	١٢,٨٨٧	١٢,٢٣٩	١٣,١٦٦
١٨٦,١٠٨	١٨٥,٧١٢	١٨٩,٩٧٢	١٨٩,٤٥٤	١٣٠,٦٠٥	١٥٠,٥٠١	١٦٧,٧٣٣	١٧٠,١٧١	١٩١,١١٦
١٦٤,٢٦١	١٦٩,٥٠٢	١٧٠,٣٧٣	١٧١,١٢٧	١١٦,٩٦٤	١٣١,٠٤٣	١٤٨,٨١١	١٥٨,٥٣١	١٦٦,٥٢٧
٢١,٨٤٧	١٦,٢١٠	١٩,٥٩٩	١٨,٣٢٧	١٣,٦٤١	١٩,٤٥٨	١٨,٩٢٢	١١,٦٤٠	٢٤,٥٨٩
٤٠,٤٩٨	٣١,٩٩٥	٣٥,٧٧٧	٣٥,٨٤٨	٣٦,٠٥٠	٤٠,٧٢٠	٣٨,٤٧٣	٣٢,٣٣٤	٤٢,٤٣٢
٥,٩٣٤	٤,٣٢٦	٥,٠٦٥	٥,٦١٢	١,١٧٤ ^{٣/٤}	٦,٢٤٨	٦,٦٦٤	٨,٤٥٥	٤,٦٧٧
١٢,٧١٧	١١,٤٥٩	١١,١١٣	١١,٩٠٩	٢١,٢٣٥	١٥,٠١٤	١٢,٨٨٧	١٢,٢٣٩	١٣,١٦٦
٧٠٤,٥٧٤	٧٩٠,٨٦٨	٨٢٩,٦٧٢	٨٧٧,٨١١	٣٦٣,٢٧٤	٣٨٧,٠٣٢	٤٧٥,٨٩٥	٥٩٩,٦١٢	٧٤١,٣٤٤
ملاحظات (نسبة إلى الناتج المحلى الإجمالى) /٥/								
%٦٤,٩	%٦٢,٢	%٦٤,٩	%٦٨,٠	%٦٦,٣	%٦٠,٠	%٦١,٨	%٦٣,٨	%٦٨,٠
%٥١,٤	%٥٠,٤	%٥٢,٨	%٥٥,٩	%٤٨,٨	%٤٣,٢	%٤٥,٧	%٤٩,٧	%٥٤,٠

المصدر: وزارة المالية و البنك المركزى المصرى

* بيان مبدئى، خاضع للمراجعة.

١/ يمثل رصيد الدين المجمع المستحق على الحكومة العامة والهيئات الاقتصادية بعد إستبعاد إقتراض الهيئات الاقتصادية من بنك الإستثمار القومى.

٢/ يمثل إقتراض قطاع الموازنة من ودائع الهيئات ضمن حساب الخزانة الموحد فى شكل تسهيلات ائتمانية، أى انه دين بين قطاع الموازنة والهيئات الاقتصادية لذا يتم طرح قيمة هذا الإقتراض من اجمالى الدين العام المجمع وكذلك من صافى ودائع الهيئات الاقتصادية.

٣/ تم ادراج ودائع صناديق التأمين بالفعل ضمن ودائع الحكومة العامة، انظر جدول (١٦).

٤/ تم استبعاد ودائع الصناديق التى تم ربطها كتسهيلات لقطاع الموازنة بداية من يونيو ٢٠٠٦.

٥/ قامت وزارة التنمية الاقتصادية بتقدير قيمة الناتج المحلى الإجمالى لعام ٢٠١١/٢٠١٢ بنحو ١٥٧٠ مليار جنيه ، مقارنة بناتج محلى إجمالى معدل قدره ١٣٧١,٨ مليار جنيه لعام ٢٠١٠/٢٠١١.

جدول (١٩) : إجمالي الدين العام الخارجى

(مليون دولار)

يونيو-٠٦	يونيو-٠٧	يونيو-٠٨	يونيو-٠٩	يونيو-١٠	يونيو-١١	ديسمبر-١١*
٢٩,٥٩٣	٢٩,٨٩٨	٣٣,٨٩٣	٣١,٥٣١	٣٣,٦٩٤	٣٤,٩٠٦	٣٣,٦٩٣
(٢,٢)	(١,٠)	(١٣,٤)	-(٧,٠)	(٦,٩)	(٣,٦)	-(٣,٧)
١٨,٨٦٥	١٩,٤٩٢	٢١,٦٤١	٢٥,٨١٨	٢٦,٢٤٩	٢٧,٠٩٢	٢٥,٧١٨
(٣,٥)	(٣,٣)	(١١,٠)	(١٩,٣)	(١,٧)	(٣,٢)	-(٤,٢)
١,٨٦٢	١,٥٧٠	٢,٦٥٢	١,٩٢٦	٣,٠٨٠	٢,٨٢١	٢,٤٤٥
١٧,٠٠٣	١٧,٩٢٢	١٨,٩٨٩	٢٣,٨٩٢	٢٣,١٧٠	٢٤,٢٧١	٢٣,٢٧٣
١٠,٧٢٨	١٠,٤٠٦	١٢,٢٥٢	٥,٧١٣	٧,٤٤٥	٧,٨١٤	٧٩٧٥
(٠,١)	-(٣,٠)	(١٧,٧)	-(٥٣,٤)	(٣٠,٣)	(٥,٠)	-(٢,٢)
٦٦٤	٣١٦	٢٩٠	٢١٢	١,٢٦٠	١,٥٠٠	١٦٣٩
٢,١٢٠	١,٩٥٤	٢,٥٤٢	١,٧٩٧	١,٩٦٤	١,٧٢٥	١,٥٧١
٧,٩٤٤	٨,١٣٦	٩,٤٢٠	٣,٧٠٥	٤,٢٢١	٤,٥٨٩	٤٧٦٥

ملاحظات

٢٧,٦	٢٢,٨	٢٠,١	١٦,٩	١٥,٩	١٥,٢	١٢,٩	إجمالى الدين العام الخارجى/ الناتج المحلى الإجمالى
١٧,٦	١٤,٩	١٢,٩	١٣,٨	١٢,٤	١١,٨	٩,٩	إجمالى الدين الحكومى الخارجى/ الناتج المحلى الإجمالى
١٠,٠	٧,٩	٧,٣	٣,١	٣,٥	٣,٤	٣,١	الدين الخارجى غير الحكومى/الناتج المحلى الإجمالى
٨٢,٤	٧٠,٤	٥٩,٩	٦٤,٤	٧١,٠	٧١,٤	٢٧٩,٧	إجمالى الدين العام الخارجى / الصادرات السلعية والخدمية
٣٦,٣	٣٤,٨	٣٦,١	١٨,١	٢٢,١	٢٢,٤	٢٣,٧	الدين الخارجى غير الحكومى/ الدين الخارجى الكلى
٥,٥	٤,٨	٧,٤	٦,٨	٨,٨	٧,٩	٩,٠	الديون قصيرة الأجل/ الدين الخارجى الكلى
٧,١	٥,١	٧,٣	٦,٨	٨,٤	١٠,٤	١٦,٧	الديون قصيرة الأجل/ صافى الإحتياطى الدولى
٠,٣	٠,٣	٠,١	٠,٣	٠,٢	٠,٢	٠,٠٥	ديون القطاع الخاص / الدين الخارجى الكلى
٧,٣	٥,٩	٣,٩	٥,٣	٤,٥	٤,٥	٢,٠	خدمة الدين الخارجى/ المتحصلات الجارية
٨,٥	٦,٩	٤,٦	٦,٢	٥,٥	٥,٧	٢,٨	خدمة الدين الخارجى/ الصادرات السلعية والخدمية
٤٠١,٧	٣٩٨,٥	٤٥٠,٠	٤١٨,٦	٣٩٩,٢	٣٩٩,٢	٣٨٦,٨	متوسط نصيب الفرد من الدين الخارجى (دولار)

المصدر: وزارة المالية و البنك المركزى المصرى
* بيان مبدئى.

١/ طبقاً لتصنيف و منهجية البنك المركزى المصرى، الذى يقوم بشطب مديونيات نادى باريس المباشرة و غير المباشرة المستحقّة على الجهات الحكومية طبقاً لتواريخ إعادة الجدولة الى العالم الخارجى، فى حين تقوم الجهات الحكومية بشطب هذه المديونيات من سجلاتها فور سداد المقابل المحلى الى البنك المركزى طبقاً لجدول السداد الأسمى (والذى يسبق تواريخ إعادة الجدولة)

٢/ قام البنك المركزى المصرى بإعادة تبويب مبلغ ٤,٣ مليار دولار الى المديونية الخارجية للقطاع الحكومى- دون تأثير على جملة الدين الخارجى- الا ان البنك المركزى لم يظهر هذا التعديل الا اعتباراً من شهر سبتمبر من عام ٢٠٠٨.

جدول (٢٠): خدمة الدين الحكومي (داخلي و خارجي)

(مليون جنيه)

يوليو - ابريل ٢٠١٢/٢٠١١	٢٠١١/٢٠١٠	٢٠١٠/٢٠٠٩	٢٠٠٩/٢٠٠٨	٢٠٠٨/٢٠٠٧	٢٠٠٧/٢٠٠٦	٢٠٠٦/٢٠٠٥	
١٢٤,٤٣٧	١١٧,٢٥١	٩٨,٨٥٦	٧١,١٢٣	٦٠,٠٠٤	٥٤,٧٢٥	٥٩,٥٥٢	إجمالي خدمة الدين الحكومي
(٢٧,١)	(١٨,٦)	(٣٩,٠)	(١٨,٥)	(٩,٦)	-(٨,١)	(٣١,١)	
٨٨,٩٤٥	٨٥,٠٧٧	٧٢,٣٣٣	٥٢,٨١٠	٥٠,٥٢٨	٤٧,٧٠٠	٣٦,٨١٤	إجمالي الفوائد المسددة
(٣٣,١)	(١٧,٦)	(٣٧,٠)	(٤,٥)	(٥,٩)	(٢٩,٦)	(١٢,٣)	
٨٥,٧٤٨	٨١,٦٦١	٦٩,٤٩٣	٤٩,٢١٢	٤٦,٧٩١	٤٤,٦٦٧	٣٣,٩٩٢	فوائد الدين الداخلي
٣,١٩٨	٣,٤١٦	٢,٨٤٠	٣,٥٩٨	٣,٧٣٧	٣,٠٣٣	٢,٨٢٣	فوائد الدين الخارجي
٣٥,٤٩٢	٣٢,١٧٤	٢٦,٥٢٣	١٨,٣١٣	٩,٤٧٦	٧,٠٢٦	٢٢,٧٣٨	إجمالي الأقساط المسددة
(١٤,٤)	(٢١,٣)	(٤٤,٨)	(٩٣,٣)	(٣٤,٩)	-(٦٩,١)	(٧٩,٧)	
٢٠,٩٩٤	٢٢,٩٦٤	١٨,٠٦٧	١٠,٣٦٥	٥,٦٤٤	٢,٩٧٣	١٩,٠٥٨	أقساط الدين الداخلي
١٤,٤٩٨	٩,٢١١	٨,٤٥٥	٧,٩٤٨	٣,٨٣٢	٤,٠٥٣	٣,٦٨٠	أقساط الدين الخارجي
٨٨,١٢٦	٨٣,٩٤٧	٦٨,٤٠٥	٤٧,٩٦١	٤٩,١٩٣	٤٦,٣٥٧	٣٥,٥٠١	صافي مدفوعات الفوائد
٨٤,٩٢٨	٨٠,٥٣١	٦٥,٥٦٥	٤٤,٣٦٤	٤٥,٤٥٦	٤٣,٣٢٤	٣٢,٦٧٩	الداخلي
٨٥,٧٤٨	٨١,٦٦١	٦٩,٤٩٣	٤٩,٢١٢	٤٦,٧٩١	٤٤,٦٦٧	٣٣,٩٩٢	الفوائد المسددة
٨٢٠	١,١٣٠	٣,٩٢٨	٤,٨٤٩	١,٣٣٥	١,٣٤٣	١,٣١٣	متحصلات الفوائد
٣,١٩٨	٣,٤١٦	٢,٨٤٠	٣,٥٩٨	٣,٧٣٧	٣,٠٣٣	٢,٨٢٣	الخارجي
٣,١٩٨	٣,٤١٦	٢,٨٤٠	٣,٥٩٨	٣,٧٣٧	٣,٠٣٣	٢,٨٢٣	الفوائد المسددة
٠,٠	٠,٠	٠,٠	٠,٠	٠,٠	٠,٠	٠,٠	متحصلات الفوائد
ملاحظات							
نسبة الى الناتج المحلي الإجمالي ^١							
٢/ %٥,٧	%٦,٢	%٦,٠	%٥,١	%٥,٦	%٦,٤	%٦,٠	إجمالي الفوائد المسددة
٢/ %٢,٣	%٢,٣	%٢,٢	%١,٨	%١,١	%٠,٩	%٣,٧	إجمالي الأقساط المسددة
نسبة الى إجمالي مصروفات الموازنة							
٣/ %٢٦,٠	%٢١,٢	%١٩,٨	%١٥,٠	%١٧,٩	%٢١,٥	%١٧,٧	إجمالي الفوائد المسددة
٣/ %١٠,٤	%٨,٠	%٧,٢	%٥,٢	%٣,٤	%٣,٢	%١٠,٩	إجمالي الأقساط المسددة

المصدر: وزارة المالية

() معدل النمو عن الفترة المقابلة في العام السابق.

* بيان مبدئي، جدير بالذكر أن البيانات الأولية لأداء الموازنة العامة للدولة للعام المالي ٢٠١١/٢٠١٠ لا تزال مبدئية وقابلة للتعديل لحين الإنتهاء من الحسابات الختامية لأجهزة الدولة.

^١ قامت وزارة التنمية الاقتصادية بتقدير قيمة الناتج المحلي الإجمالي لعام ٢٠١٢/٢٠١١ بنحو ١٥٧٠ مليار جنيه ، مقارنة بناتج محلي إجمالي معدل قدره ١٣٧١,٨ مليار جنيه لعام ٢٠١١/٢٠١٠.

٢/ بيان يوليو- ابريل من سنة ٢٠١٢/٢٠١١ كنسبة إلى الناتج المحلي الإجمالي للعام بأكمله.

٣/ بيان يوليو - ابريل من سنة ٢٠١٢/٢٠١١ كنسبة إلى إجمالي مصروفات الموازنة خلال نفس الفترة.

جدول (٢١): إصدارات الاوراق المالية الحكومية (اذون و سندات) ^{١/}
من ٢٠٠٦/٢٠٠٥ الى يوليو- ابريل ٢٠١٢/٢٠١١

(مليار جنيه)

^{٧/} يوليو- ابريل ٢٠١٢/٢٠١١	٢٠١١/٢٠١٠	٢٠١٠/٢٠٠٩	٢٠٠٩/٢٠٠٨	٢٠٠٨/٢٠٠٧	٢٠٠٧/٢٠٠٦	٢٠٠٦/٢٠٠٥	
٥٥٨,٩	٥٤٨,٨	٤٥٢,٥	٣٥٥,٢	٢٣٩,٩	١٨٠,٧	١٧٩,١	الإصدارات
٤٨٨,١	٤٩١,٨	٣٧٧,٣	٣٣٢,٢	٢١٠,٤	١٧٤,٧	١٤٦,١	أذون خزانة
٧٠,٨	٥٧,٠	٧٥,٢	٢٣,٠	٢٩,٥ ^{٤/}	٦,٠	٣٣,٠	سندات خزانة
٤٨٣,٥	٤١١,٨	٣٥٨,٣	٢٤٨,٥	١٨٤,٦	١٦٦,٢	١٢٤,٩	الإهلاكات
٤٦٣,١	٤٠١,٨	٣٥٠,٣	٢٣٩,٥	١٨٢,٦	١٥٩,٢	١٢٢,٩	أذون خزانة
٢٠,٤	١٠,٠	٨,٠	٩,٠	٢,٠	٧,٠	٢,٠	سندات خزانة
٧٥,٤	١٣٧,٠	٩٤,٢	١٠٦,٧	٥٥,٣	١٤,٥	٥٤,٢	صافي الإصدار ^{١٣/}
٦٤٤,٢	٥٦٨,٨	٤٣١,٨	٣٣٧,٦	٢٣٠,٩	١٧٥,٦	١٦١,١	الرصيد القائم (نهاية الفترة)
٣٨١,١	٣٥٦,١	٢٦٦,١	٢٣٩,١	١٤٦,٤	١١٨,٦	١٠٣,١	أذون خزانة
٢٦٣,١	٢١٢,٧	١٦٥,٧	٩٨,٥	٨٤,٥	٥٧,٠	٥٨,٠	سندات خزانة
							متوسط أسعار الفائدة: ^{١٥/}
١٢,٨	١١,٥	٩,٩	١١,٣	٦,٨	٨,٦	٨,٧	أذون ٩١ يوم
١٣,٩	١١,٨	١٠,٢	١١,٦	٧,٤	٨,٩	٨,٨	أذون ١٨٢ يوم
١٤,٦	١١,٤	١٠,٥	١١,٥	-	-	-	أذون ٢٧٣ يوم ^{١٦/}
١٤,٦	١١,٥	١٠,٥	١٢,١	٧,٨	٩,١	٨,٨	أذون ٣٦٤ يوم

المصدر: وزارة المالية.

١/ الأوراق المالية الحكومية المصدرة بالجنيه المصرى.

٢/ حتى نهاية ٣٠ ابريل ٢٠١٢.

٣/ تم حسابه على أساس حجم الإصدارات الجديدة مطروحاً منه حجم الإهلاكات.

٤/ تتضمن سندات مصدرة بالجنيه المصرى خارج جمهورية مصر العربية قيمتها ٦ مليار جنيه ، والتي سوف يستحق آجالها فى يوليو ٢٠١٢.

٥/ متوسط أسعار الفائدة فى السوق الأولى.

٦/ قامت وزارة المالية بطرح أذون خزانة لمدة ٢٧٣ يوم لأول مرة فى أكتوبر ٢٠٠٨.

جدول (٢٢): إصدارات الاوراق المالية الحكومية (اذون و سندات) الربع سنوية
من ابريل- يونيو ٢٠١١/٢٠١٠ إلى ابريل- يونيو ٢٠١٢/٢٠١١

ابريل- يونيو ٢٠١١	يوليو-سبتمبر ٢٠١١	أكتوبر- ديسمبر ٢٠١١	يناير-مارس ٢٠١٢	ابريل- يونيو ٢٠١٢ ^{١/}	
٢٠١١	٢٠١١	٢٠١١	٢٠١٢	مايو يونيو	
٢٠٠٠	٢٢٥٠٠	٢٥٥٠٠	١٧٠٠٠	٣٠٠٠	أذون ٩١ يوم
٣٢٠٠٠	٢٧٥٠٠	٣٠٠٠٠	٢٨٠٠٠	١٢٠٠٠	أذون ١٨٢ يوم
٢٩٥٠٠	٣٨٠٠٠	٤٥٥٠٠	٤٥٠٠٠	١٥٥٠٠	أذون ٢٧٣ يوم ^{١/}
٣٨٥٠٠	٣٥٠٠٠	٤٥٥٠٠	٤٥٠٠٠	١٥٥٠٠	أذون ٣٦٤ يوم
-	-	-	-	-	سندات (إهلاك ٢٠١٠)
-	-	-	-	-	سندات (إهلاك ٢٠١١)
-	-	-	-	-	سندات (إهلاك ٢٠١٢)
-	١٢٠٠٠	-	-	-	سندات (إهلاك ٢٠١٣)
١٠٠٠٠	١٠٠٠٠	١٠٠٠٠	-	-	سندات (إهلاك ٢٠١٤)
-	-	-	١٥٠٠٠	٤٠٠٠	سندات (إهلاك ٢٠١٥)
٥٠٠٠	-	١٠٠٠٠	-	-	سندات (إهلاك ٢٠١٦)
-	-	-	١٥٠٠٠	٣٠٠٠	سندات (إهلاك ٢٠١٧)
-	-	٣٥٠٠	٥٠٠٠	-	سندات (إهلاك ٢٠١٨)
-	-	-	-	٣٠٠٠	سندات (إهلاك ٢٠١٩)
-	-	-	-	٢٠٠٠	سندات (إهلاك ٢٠٢٠)
١٣٥٠٠٠	١٤٥٠٠٠	١٧٠٠٠٠	١٧٠٠٠٠	٥٨٠٠٠	إجمالى الإصدار (أذون و سندات)

المصدر: وزارة المالية.

- لا يوجد اصدارات

١/ تشمل ٥٦,٠ مليار جنيه إعادة فتح لبعض الإصدارات.

جدول (٢٣) : تطور معدلات العائد حتى تاريخ الإستحقاق لسندات الخزنة^١

١٢-ابريل	١٢-مارس	١٢-فبراير	١٢-يناير	١١-ديسمبر	١١-نوفمبر	١١-اكتوبر	١١-سبتمبر ^{٢/}	١١-ابريل	
--	--	--	--	--	--	--	--	--	سندات مايو ٢٠١٠
--	--	--	--	--	--	--	--	--	سندات يوليو ٢٠١٠
--	--	--	--	--	--	--	--	--	سندات أغسطس ٢٠١٠
--	--	--	--	--	--	--	--	--	سندات أكتوبر ٢٠١٠
--	--	--	--	--	--	--	--	--	سندات فبراير ٢٠١١
--	--	--	--	--	--	٥,٣	٩,٧	--	سندات أكتوبر ٢٠١١
--	--	--	--	--	--	--	--	--	سندات يناير ٢٠١٢
--	--	--	--	--	--	--	--	--	سندات يوليو ٢٠١٢
--	--	--	--	--	--	--	--	--	سندات أغسطس ٢٠١٢
--	--	--	--	--	--	١١,٣	--	--	سندات سبتمبر ٢٠١٢
١٥,٦	--	١٢,٨	--	--	--	--	--	--	سندات يناير ٢٠١٣
--	١٥,٧	١٥,٨	--	١٥,٦	--	١٣,٤	١٣,٧	--	سندات يوليو ٢٠١٣
--	--	--	--	--	--	--	--	--	سندات سبتمبر ٢٠١٣
--	--	--	١١,٣	١٢,٧	١١,١	١٠,٩	١٠,٢	--	سندات نوفمبر ٢٠١٣
--	١٣,١	--	--	--	١٠,٦	--	--	--	سندات فبراير ٢٠١٤
--	--	--	--	--	--	١٣,٣	--	--	سندات ابريل ٢٠١٤
--	--	--	--	١٠,٧	١٠,٧	--	--	--	سندات مايو ٢٠١٤
--	--	--	--	--	--	--	--	--	سندات سبتمبر ٢٠١٤
--	--	--	--	--	١٤,٣	--	--	--	سندات نوفمبر ٢٠١٤
--	--	--	--	--	--	--	--	--	سندات مايو ٢٠١٥
--	--	--	--	--	--	--	--	--	سندات نوفمبر ٢٠١٥
--	--	--	٧,٩	--	١١,٥	١١,٥	--	--	سندات يناير ٢٠١٦
--	--	--	--	--	--	--	--	--	سندات يوليو ٢٠١٦
--	--	--	١٣,٠	--	١٤,٢	--	--	--	سندات فبراير ٢٠١٨
--	--	--	--	--	--	--	--	--	سندات يناير ٢٠٢٥
٢,٦٩	٢,٦٨	٢,٧٠	٢,٦٩	٢,٦٨	٢,٧٣	٢,٧٤	٢,٧٨	٣,١٩	متوسط فترة الاستحقاق للسندات (سنة)
٩,٧٣	٩,٦٥	٩,٦٤	٩,٦٦	٩,٧٠	٩,١٧	٨,٨٩	٩,٠٧	٨,٩٠	انترينك الليلة واحدة ^{٣/}

المصدر: وزارة المالية و البنك المركزي المصري.

-- لا توجد إصدارات خلال الفترة المشار إليها.

١/ تشمل السندات المصدرة وفقاً لنظام "المتعاملون الرئيسيون" فقط. تم حساب العائد حتى تاريخ الإستحقاق على أساس السعر "الكامل" في السوق الثانوى.

٢/ جدير بالذكر أن البيانات التي تخص شهر فبراير و مارس ٢٠١١ غير متاحة نظراً لإغلاق البورصة المصرية خلال معظم هذه الفترة.

۳/ متوسط شهری.

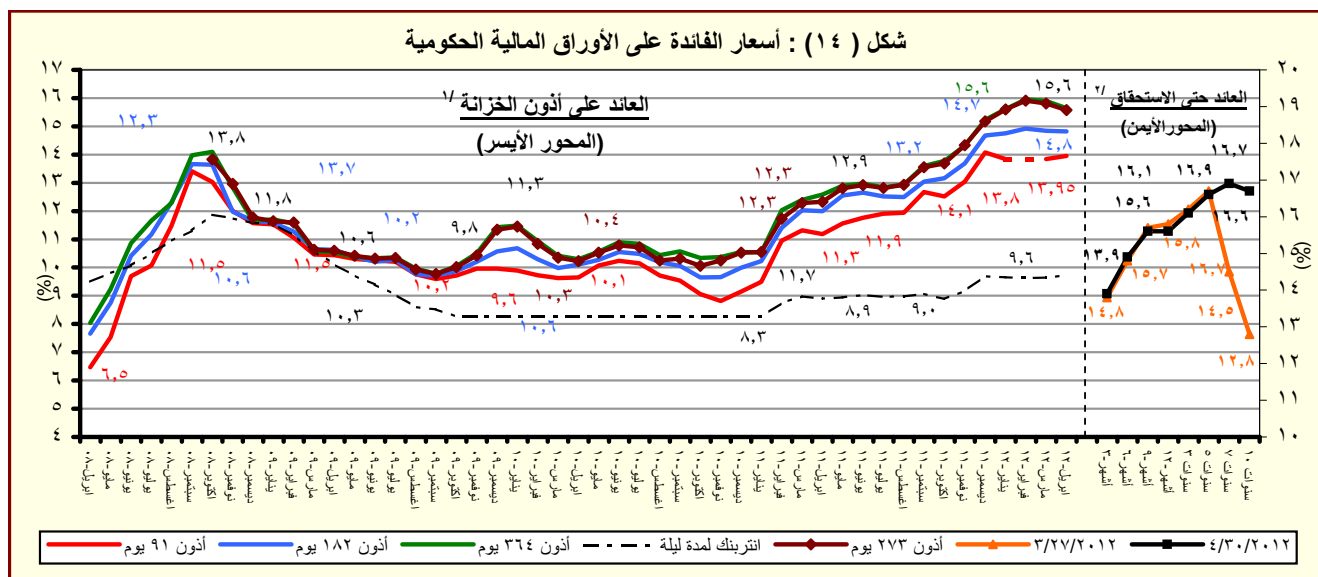

المصدر : وزارة المالية والبنك المركزي المصري.

۱/ متوسط شهری فی السوق الاولى.

۲/ سوق ثانوی.

القسم السادس

المؤشرات النقدية

جدول (٢٤)	تطور المؤشرات النقدية الرئيسية	٤٥
جدول (٢٥)	المسح المصرفي لأهم إجماليات السيولة المحلية (الأصول و الإلتزامات المقابلة)	٤٦-٤٧
جدول (٢٦)	نقود الإحتياط و الأصول المقابلة	٤٨
جدول (٢٧)	الودائع لدى البنوك	٤٩
جدول (٢٨)	التسهيلات الائتمانية من البنوك	٥٠
جدول (٢٩)	هيكل أسعار الفائدة المحلية	٥١
جدول (٣٠)	متوسط أسعار عائد المعاملات البنينية بين البنوك (الإنترنتك)	٥٢

(مارس ۲۰۱۲)

متوسط النمو السنوى لمدة عام ^{١/}	معدل تغير سنوى %	معدل نمو ربع سنوى %	معدل نمو شهرى %	
-٢٤,٦	-٣٥,٣	-٩,٥	-٣,٢	صافى الأصول الأجنبية (بالجنيه المصرى)
-٣٦,٧	-٥٢,٩	-١٨,٥	-٤,٣	صافى الأصول الأجنبية لدى البنك المركزى
-٣٣,٩	-٤٨,٨	-١٦,٣	-٣,٦	صافى الإحتياطى الدولى لدى البنك المركزى
-١,٤	-٥,٤	-٠,١	-٢,٣	صافى الأصول الأجنبية لدى البنوك ^{٢/}
-٢٧,٩	-٣٦,٤	-٩,٦	-٣,٢	صافى الأصول الأجنبية (بالدولار الأمريكى)
-٣٩,٥	-٥٣,٧	-١٨,٧	-٤,٣	صافى الأصول الأجنبية لدى البنك المركزى
-٣٦,٨	-٤٩,٧	-١٦,٤	-٣,٦	صافى الإحتياطى الدولى لدى البنك المركزى
-٥,٧	-٧,٠	-٠,٣	-٢,٣	صافى الأصول الأجنبية لدى البنوك ^{٢/}
٢٣,٢	٢٢,٣	٤,٠	١,٢	صافى الأصول المحلية
٣٨,١	٣٢,٠	٧,٣	٢,٦	صافى المطلوبات من الحكومة وهيئة السلع التموينية
١١,٢	٢٢,٢	٦,٠	٢,٠	المطلوبات من قطاع الأعمال العام
٣,٠	٥,٥	١,٩	٠,٦٨	المطلوبات من قطاع الأعمال الخاص
٨,٥	٦,٨	١,٦	٠,٥	إجمالى السيولة المحلية (M٢)
١٥,١	٨,٢	٢,٠	٠,٨	المعروض النقدى (M١)
٦,٥	٦,٣	١,٤	٠,٤	أشبه نقد

المصدر : البنك المركزي المصرى.

١/ متوسط معدل النمو السنوي لفترة ١٢ شهر متتالية.

٢/ يتضمن صافى أصول البنوك التجارية، والمتخصصة، وبنوك الإستثمار والأعمال.

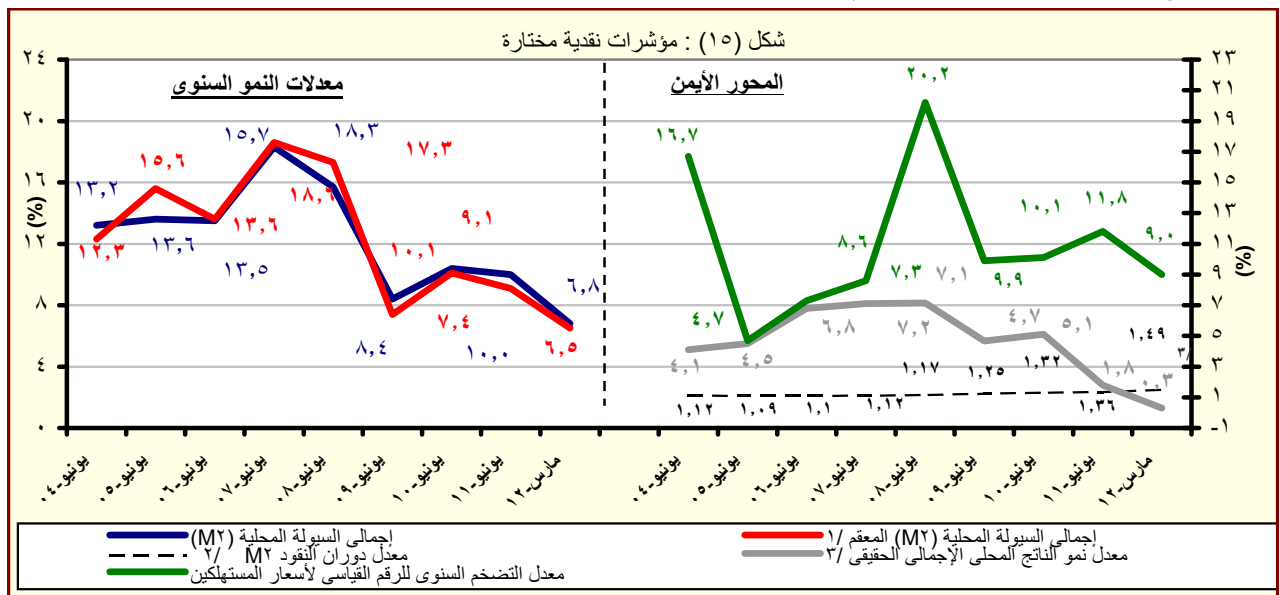

المصدر : البنك المركزي المصري.

١/ هذا المفهوم يقوم بتحديد أثر سعر الصرف على المكون الاجنبى فى السيولة المحلية وذلك بتطبيق سعر الصرف السارى فى الفترة المقابلة على الإجماليات النقدية خلال الفترة محل الدراسة.

٢/ قامت وزارة التنمية الاقتصادية بتقدير قيمة الناتج المحلي الإجمالي لعام ٢٠١٢/٢٠١١ بنحو ١٥٧٠ مليار جنيه، مقارنةً بناتج محلي إجمالي معدل قدره ١٣٧١,٨ مليار جنيه لعام ٢٠١١/٢٠١٠.

٣/ معدل النمو الحقيقي للناتج المحلي الإجمالي بسعر السوق . تعكس معدل النمو الحقيقي للناتج المحلي للفترة يوليو - ديسمبر ٢٠١١/٢٠١٢.

جدول (٢٥) : المسح المصرفي لأهم إجماليات السيولة المحلية
الأصول والالتزامات المقابلة لها لدى الجهاز المصرفي
(مارس ٢٠١٢)

(مليون جنيه)

مارس-٠٧	مارس-٠٨	مارس-٠٩	مارس-١٠	مارس-١١	ديسمبر-١١	يناير-١٢	فبراير-١٢	#	مارس-١٢*
١٩٩,٠٣٩	٢٥٣,٥٠٦	٢٤٦,٣٣٨	٢٧٦,٣٧٩	٢٦٦,٠٣٦	١٩٠,١٧٩	١٧٩,٧١٦	١٧٧,٩٢٧	١٧٢,١٨٠	١٧٢,١٨٠
(٥١,٣)	(٢٧,٤)	-(٢,٨)	(١٢,٢)	-(٣,٧)	-(٣٧,٧)	-(٣٧,٢)	-(٣٥,٢)	-(٣٥,٣)	-(٣٥,٣)
٨٢,٦١٧	١١٤,٥٦٦	١٧٧,٣٠٠	١٧٩,٨٠٩	١٦٧,٤٤٦	٩٦,٨٢٨	٨٦,٢٠٥	٨٢,٤١١	٧٨,٨٩١	٧٨,٨٩١
١٤٧,٤٢٦	١٨١,٦٠١	١٧٨,٧٣٣	١٨٨,١٣٢	١٧٥,٤٩٨	١٠٧,٢٠١	٩٦,٥٨٠	٩٢,٧٤١	٨٩,١٨٥	٨٩,١٨٥
٦٤,٨٠٩	٦٧,٠٣٥	١,٤٣٣	٨,٣٢٣	٨,٠٥٢	١٠,٣٧٣	١٠,٣٧٥	١٠,٣٣٠	١٠,٢٩٤	١٠,٢٩٤
١١٦,٤٢٢	١٣٨,٩٤٠	٦٩,٠٣٨	٩٦,٥٧٠	٩٨,٥٩٠	٩٣,٣٥١	٩٣,٥١١	٩٥,٥١٦	٩٣,٢٨٩	٩٣,٢٨٩
١٣٥,٨٥٣	١٧٣,٠١٥	٩٩,٠١٣	١٢٤,٠٣١	١٣٦,٤٠٤	١٢٣,٧٤١	١٢٢,٦٠٠	١٢٣,٧٢٢	١٢٢,٣٩٨	١٢٢,٣٩٨
١٩,٤٣١	٣٤,٠٧٥	٢٩,٩٧٥	٢٧,٤٦١	٣٧,٨١٤	٣٠,٣٩٠	٢٩,٠٨٩	٢٨,٢٠٦	٢٩,١٠٩	٢٩,١٠٩
٤١١,٤١٣	٥٠٣,٠٤٧	٥٦٢,٢٦٥	٦١١,٧٩٧	٧٢٢,٠٤٠	٨٤٨,٦٩٢	٨٦٤,١٦١	٨٧٢,٢٠١	٨٨٢,٨١٦	٨٨٢,٨١٦
(٢,١)	(٢٢,٣)	(١١,٨)	(٨,٨)	(١٨,٠)	(٢٦,٩)	(٢٦,٤)	(٢٣,٢)	(٢٢,٣)	(٢٢,٣)
١٨١,٥٨٤	٢٠٦,٨٠٨	٢٦٩,٤٣٨	٣٢٠,٨٨٥	٤١٩,٠٢٤	٥١٥,٧٧٤	٥٣٥,٩٥٥	٥٣٩,٣٧١	٥٥٣,١٨٦	٥٥٣,١٨٦
٢٣٣,٨٤٢	٢٥٥,٦٨١	٣٢٨,٧٩٠	٣٨٤,٩٧٩	٥٠٤,٧٥١	٥٨٨,٨٧٠	٦٠١,٦٤٥	٦٠٢,٤٠٦	٦١٨,٣١٨	٦١٨,٣١٨
-٥٢,٢٥٨	-٤٨,٨٧٣	-٥٩,٣٥٢	-٦٤,٠٩٤	-٨٥,٧٢٧	-٧٣,٠٩٦	-٦٥,٦٩٠	-٦٣,٠٣٥	-٦٥,١٣٢	-٦٥,١٣٢
٢٣,٦٤٠	٢٧,٠٥٠	٣٠,٨٥٩	٣٦,٧٠٨	٣٣,٦٦٨	٣٨,٨٣٨	٣٨,٨٣٠	٤٠,٣٥٠	٤١,١٥١	٤١,١٥١
١٨٠,٣٣	١٩,٥١٨	٢١,٩٠٢	٢٧,٨٣٠	٢٤,٩٩١	٢٩,٩٥٨	٣٠,١٦٣	٣١,٦٢٧	٣٢,٣٣٠	٣٢,٣٣٠
٥,٦٠٧	٧,٥٣٢	٨,٩٥٧	٨,٨٧٨	٨,٦٧٧	٨,٨٨٠	٨,٦٦٧	٨,٧٢٣	٨,٨٢١	٨,٨٢١
٣١٧,٣٠٢	٣٦١,٤٧٦	٣٨٩,٨٨٢	٣٩٣,٢٩٠	٤١٧,٧٧٧	٤٣٢,٧٨٨	٤٣٥,٤٤٦	٤٣٧,٩١٨	٤٤٠,٨٩٢	٤٤٠,٨٩٢
٢٣٦,٦٨٠	٢٥٩,٤٠٤	٢٨٣,٠٠٥	٢٩٠,٦٧٤	٣٠٦,٦٤٥	٣٢٨,٨٦٢	٣٣١,٦٢٠	٣٣٤,٤٠٥	٣٣٧,٣١٩	٣٣٧,٣١٩
٨٠,٦٢٢	١٠٢,٠٧٢	١٠٦,٨٧٧	١٠٢,٦١٦	١١١,١٣٢	١٠٣,٩٢٦	١٠٣,٨٢٦	١٠٣,٥١٣	١٠٣,٥٧٣	١٠٣,٥٧٣
-١١١,١١٣	-٩٢,٢٨٧	-١٢٧,٩١٤	-١٣٩,٠٨٦	-١٤٨,٤٢٩	-١٣٨,٧٠٨	-١٤٦,٠٧٠	-١٤٥,٤٣٨	-١٥٢,٤١٣	-١٥٢,٤١٣
٦١٠,٤٥٢	٧٥٦,٥٥٣	٨٠٨,٦٠٣	٨٨٨,١٧٦	٩٨٨,٠٧٦	١٠٣٨,٨٧١	١٠٤٣,٨٧٧	١٠٥٠,١٢٨	١٠٥٥,٩٩٦	١٠٥٥,٩٩٦
(١٤,٢)	(٢٣,٩)	(٦,٩)	(٩,٨)	(١١,٢)	(٦,٧)	(٧,٦)	(٦,٩)	(٦,٨)	(٦,٨)
١٢٣,٥٩٢	١٥٨,١٣٤	١٧٣,٢٢٨	٢٠١,٨٦٨	٢٤٠,٨١٤	٢٥٥,٥٨١	٢٥٨,٩٧٧	٢٥٨,٧٣٦	٢٦٠,٦٨١	٢٦٠,٦٨١
(١٩,٦)	(٢٧,٩)	(٩,٥)	(١٦,٥)	(١٩,٣)	(١٤,٤)	(١٢,٨)	(٨,١)	(٨,٢)	(٨,٢)
٨٣,٣٣٢	٩٨,٥٩٦	١١٢,٩٨٦	١٢٨,٤٣٣	١٦٣,٤٨٩	١٧٦,٥٧٨	١٧٩,٥٩٨	١٧٩,١٧٦	١٨٠,٦٣٧	١٨٠,٦٣٧
٤٠,٢٦٠	٥٩,٥٣٨	٦٠,٢٤٢	٧٣,٤٣٥	٧٧,٣٢٥	٧٩,٠٠٣	٧٩,٣٧٩	٧٩,٥٦٠	٨٠,٠٤٤	٨٠,٠٤٤
٤٨٦,٨٦٠	٥٩٨,٤١٩	٦٣٥,٣٧٥	٦٨٦,٣٠٨	٧٤٧,٢٦٢	٧٨٣,٢٩٠	٧٨٤,٩٠٠	٧٩١,٣٩٢	٧٩٤,٣١٥	٧٩٤,٣١٥
(١٢,٩)	(٢٢,٩)	(٦,٢)	(٨,٠)	(٨,٩)	(٤,٤)	(٦,٠)	(٦,٥)	(٦,٣)	(٦,٣)
٣٤٠,٦٢٢	٤٢٦,٩٥٢	٤٦٥,٧٥٨	٥٢٨,٨٤٤	٥٦٧,٣٩٤	٦٠٢,٢٥٣	٦٠٠,٢٧٧	٦٠٤,٩٨١	٦١٠,٢٢٥	٦١٠,٢٢٥
٢٢,٦٨٩	٣٥,٠٢١	٣٠,٣٤٠	٣٣,٨٥٧	٤٦,٢٥٧	٤٠,٨٥٠	٤٣,٠٥١	٤٤,٨٦٩	٤٢,٩٩١	٤٢,٩٩١
١٢٣,٥٤٩	١٣٦,٤٤٦	١٣٩,٢٧٧	١٢٣,٦٠٧	١٣٣,٦١١	١٤٠,١٨٧	١٤١,٥٧٢	١٤١,٥٤٢	١٤١,٠٩٩	١٤١,٠٩٩

المصدر : البنك المركزى المصرى.

() معدل النمو عن الفترة المقابلة فى العام السابق.

* مبدئى.

بيانات معدلة.

١/ تم تفعيل إتفاقية الحساب المجمع بين البنك المركزى ووزارة المالية فى يونيو ٢٠٠٨، مما أدى الى إهلاك جزء من السندات الصادرة عن وزارة المالية لصالح البنك المركزى.

٢/ يشمل المطلوبات من قطاع الأعمال الخاص والقطاع العائلى.

٣/ تشمل حسابات رأس المال ، صافى الأصول والخصوم غير المبوبة ، صافى المديونية والدائنية بين البنوك.

٤/ بخلاف الشيكات و الحوالات تحت التحصيل.

جدول (٢٥) : المسح المصرفي لأهم إجماليات السيولة المحلية (تابع)
(ملاحظات)
(مارس ٢٠١٢)

مارس-٠٧	مارس-٠٨	مارس-٠٩	مارس-١٠	مارس-١١	ديسمبر-١١	يناير-١٢	فبراير-١٢ [#]	مارس-١٢ [*]
٣٤,٩٦٧	٤٦,٤١٧	٤٣,٨١٢	٥٠,٤٨٠	٤٤,٩٥١	٣١,٦٤١	٢٩,٨٤٠	٢٩,٥٤٣	٢٨,٥٩٠
١٤,٥١٤	٢٠,٩٧٧	٣١,٥٣٣	٣٢,٨٤٢	٢٨,٢٩٢	١٦,١١٠	١٤,٣١٤	١٣,٦٨٤	١٣,١٠٠
٤٦,٣٥٣	٥٨,٦٩١	٤٤,٠٦٧	٥٢,٠٠٠	٤٦,٣١١	٣٣,٣٦٧	٣١,٥٦٣	٣١,٢٥٨	٣٠,٣٠٠
٢٦,٣٥٠	٣٣,٧٠٥	٣٢,١٧٧	٣٤,٥٠٨	٣٠,١٠٦	١٨,١١٩	١٦,٣٥٤	١٥,٧١٨	١٥,١١٩
٢٠,٤٥٣	٢٥,٤٤٠	١٢,٢٧٩	١٧,٦٣٨	١٦,٦٥٨	١٥,٥٣١	١٥,٥٢٧	١٥,٨٦٠	١٥,٤٩١
٢٣,٨٦٧	٣١,٦٧٩	١٧,٦١٠	٢٢,٦٥٤	٢٣,٠٤٧	٢٠,٥٨٧	٢٠,٣٥٧	٢٠,٥٤٣	٢٠,٣٢٤
٣,٤١٤	٦,٢٣٩	٥,٣٣١	٥,٠١٦	٦,٣٨٩	٥,٠٥٦	٤,٨٣٠	٤,٦٨٣	٤,٨٣٤
نسبة إلى رصيد أول المدة ^{/٥}								
%١١,٧	%٥,٣	%٧,٥-	%٢,٧	%١,٨-	%٦,٣-	%٧,٣-	%٧,٥-	%٨,١-
%٢,٨-	%٨,٩	%١٢,٩	%٤,٢	%٩,٥	%٩,٢	%١٠,٧	%١١,٥	%١٢,٦
%٢,٦	%٤,١	%٠,٣	%٢,٣	%٢,٩	%٠,٧	%١,٠	%١,٠	%١,٢
%٦,٤	%١٠,١	%٥,١	%٤,٦	%٤,٨	%٢,٢	%٢,٤	%٣,٠	%٣,٣
معدل الدولار في إجمالى السيولة (%) ^{/٦}								
٢٤,٠	٢٢,٧	٢١,٠	١٧,٧	١٨,٢	١٧,٤	١٧,٧	١٧,٨	١٧,٤
٤,٨٣	٤,٧٤	٤,٦٥	٤,٥٣	٤,٢١	٤,٠٤	٤,٠١	٤,١٥	٤,٢٠
١,٢٢	١,١٨	١,٢٩	١,٣٦	١,٣٩	١,٥١	١,٥٠	١,٥٠	١,٤٩
١٤,٢	٢٣,٩	٦,٩	٩,٨	١١,٢	٦,٧	٧,٦	٦,٩	٦,٨
١١,٤	١٣,٩	٧,٩	٠,٩	٦,٢	٦,١	٥,٤	٥,٢	٥,٥
٥,٦٩	٥,٤٦	٥,٦٢	٥,٤٨	٥,٩٢	٦,٠١	٦,٠٢	٦,٠٢	٦,٠٢

المصدر : البنك المركزى المصرى.

* مبدئى.

بيانات معدلة.

٤/ صافى الأصول الأجنبية تساوى صافى الأصول الأجنبية لدى البنك المركزى بالإضافة الى البنوك (صافى).

٥/ تعكس الزيادة السنوية فى قيمة الاجماليات النقدية المختارة كنسبة من اجمالى السيولة (M٢) فى بداية العام المالى. ويهدف هذا المؤشر الى التعرف على مصادر نمو السيولة المحلية خلال العام المالى محل الدراسة.

٦/ يمثل نسبة الودائع الجارية و غير الجارية بالعملات الأجنبية إلى اجمالى السيولة المحلية. لا يتضمن كل من ودائع غير المقيمين (جزء من صافى الأصول الأجنبية) والودائع الحكومية.

٧/ إجمالى السيولة (M٢) / نقود الإحتياط.

٨/ الناتج المحلى الإجمالى / إجمالى السيولة (M٢). قامت وزارة التنمية الإقتصادية بتقدير قيمة الناتج المحلى الإجمالى لعام ٢٠١٢/٢٠١١ بنحو ١٥٧٠ مليار جنيه ، مقارنة بناتج محلى إجمالى معدل قدره ١٣٧١,٨ مليار جنيه لعام ٢٠١١/٢٠١٠.

٩/ يشمل المطلوبات من قطاع الأعمال الخاص و القطاع العائلى .

١٠/ أسعار الصرف بدءا من يناير ٢٠٠٣ تعكس أسعار الشراء فقط، علماً بأنه قبل هذا التاريخ كان سعر الصرف يعكس متوسط أسعار البيع والشراء.

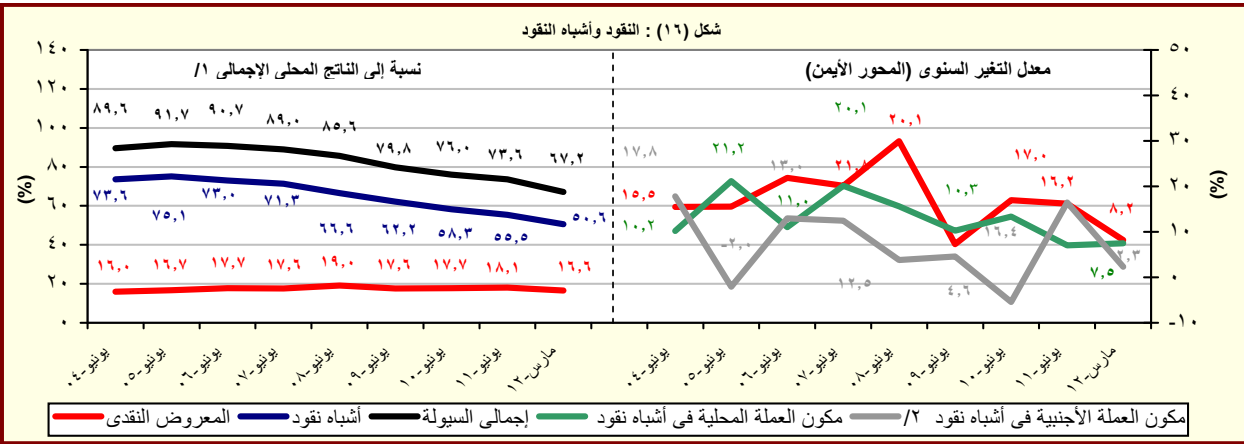

المصدر : البنك المركزى المصرى.

١/ قامت وزارة التنمية الإقتصادية بتقدير قيمة الناتج المحلى الإجمالى لعام ٢٠١٢/٢٠١١ بنحو ١٥٧٠ مليار جنيه ، مقارنة بناتج محلى إجمالى معدل قدره ١٣٧١,٨ مليار جنيه لعام ٢٠١١/٢٠١٠.

٢/ تشمل الودائع الجارية و غير الجارية بالعملات الأجنبية.

جدول (٢٦) : نفود الإحتياط والأصول المقابلة^{١/}

(مليون جنيه)

	مارس-٠٧	مارس-٠٨	مارس-٠٩	مارس-١٠	مارس-١١	ديسمبر-١١	يناير-١٢	فبراير-١٢	مارس-١٢*
نفود الإحتياط	١٢٦,٤٧٤	١٥٩,٧٦٧	١٧٤,٠١٦	١٩٦,١٠٦	٢٣٤,٩٠٠	٢٥٧,٣٤٦	٢٦٠,٦١٩	٢٥٢,٩٢٦	٢٥١,٣٠٢
	(١٢,٨)	(١٢,٥)	(٨,٩)	(١٢,٧)	(١٩,٨)	(١٧,٨)	(١٢,٩)	(٢,٤)	(٧,٠)
النقد المتداول خارج البنك المركزى	٨٨,١٩٥	١٠٤,٣٥٠	١٢٠,٥٥٢	١٣٦,٤٣٨	١٧٥,٦٤٧	١٨٧,٢٩٢	١٩٠,٩٧٨	١٨٩,٤١٣	١٩٠,٩٥١
	(١٨,٤)	(١٨,٣)	(١٥,٥)	(١٣,٢)	(٢٨,٧)	(٢٢,٢)	(٢٣,٩)	(٧,٠)	(٨,٧)
ودائع البنوك بالعملة المحلية لدى البنك المركزى	٣٨,٢٧٩	٥٥,٤١٧	٥٣,٤٦٤	٥٩,٦٦٨	٥٩,٢٥٣	٧٠,٠٥٤	٦٩,٦٤١	٦٣,٥١٣	٦٠,٣٥١
	(١,٥)	(٢,٣)	-(٥,٩)	(١١,٦)	-(٠,٧)	(٧,٥)	-(٩,٢)	-(٩,٢)	(١,٩)
الأصول المقابلة لها									
صافى الاصول الأجنبية ^{٢/}	٨٢,٦١٧	١١٤,٥٦٦	١٧٧,٣٠٠	١٧٩,٨٠٩	١٦٧,٤٤٦	٩٦,٨٢٨	٨٦,٢٠٥	٨٢,٤١١	٧٨,٨٩١
	(٣٥,٧)	(٣٨,٧)	(٥٤,٨)	(١,٤)	-(٦,٩)	-(٥١,١)	-(٥٥,٥)	-(٥٥,٤)	-(٥٢,٩)
صافى الأصول المحلية ^{٢/}	٤٣,٨٥٧	٤٥,٢٠١	-٣,٢٨٤	١٦,٢٩٧	٦٧,٤٥٤	١٦٠,٥١٨	١٧٤,٤١٤	١٧٠,٥١٥	١٧٢,٤١١
	-١٤,٥١	-(١٣٨,١)	-(١٠٧,٣)	(٥٩٦,٣)	(٣١٣,٩)	(٦٩٥,٢)	(٣٦٦,٩)	(١٧٤,٠)	(١٥٥,٦)
صافى المطلوبات من الحكومة ^{٣/}	١١٣,٤٣٧	١١٩,٥٥٤	٨٨,٠٥٦	٨٥,١٤٠	١٠٨,٨٣١	١٥٣,٢٥٠	١٨٣,٨٣٦	١٧٧,٣١٦	١٧٨,٢٣٧
	-(٣,٨)	(٥,٤)	-(٢٦,٢)	-(٣,٣)	(٢٧,٨)	(٥٢,٩)	(٧٦,٠)	(٦٦,٤)	(٦٣,٨)
المطلوبات	١٨٧,٥٨٠	١٩٢,٥٠٨	١٦٢,٨٨٠	١٦٠,٣٣٥	١٨٩,٥٨٢	٢٣٣,٨١١	٢٦٣,٥٦٣	٢٥٦,٧٣٥	٢٥٧,٨٢٧
	(٣,٤)	(٢,٦)	-(١٥,٤)	-(١,٦)	(١٨,٢)	(٣٢,٥)	(٤٣,٥)	(٣٦,٦)	(٣٦,٠)
أوراق مالية	١٦٤,٧٦١	١٦٥,٤٣٨	١٢٢,٤٧٣	١٢٤,٥٥٩	١٣٠,٥٩٧	١٢٩,٠٩٧	١٢٩,٠٩٧	١٢٩,٠٩٧	١٢٩,٠٩٧
تسهيلات إنتمانية	٢٢,٨١٩	٢٧,٠٧٠	٤٠,٤٠٧	٣٥,٧٧٦	٥٨,٩٨٥	١٠٤,٧١٤	١٣٤,٤٦٦	١٢٧,٦٣٨	١٢٨,٧٣٠
الودائع ^{٤/}	٧٤,١٤٣	٧٢,٩٥٤	٧٤,٨٢٤	٧٥,١٩٥	٨٠,٧٥١	٨٠,٥٦١	٧٩,٧٢٧	٧٩,٤١٩	٧٩,٥٩٠
	(١٦,٧)	-(١,٦)	(٢,٦)	(٠,٥)	(٧,٤)	(٥,٧)	(٠,٧)	-(٢,٥)	-(١,٤)
صافى المطلوبات من البنوك	٥٩,٦٥١	٧٥,٠١٧	-٢,٠٢٢	٢٣,٨٤١	-١,٢٨٧	-١,٦٦٥	-١,٩١٨	-١,٦٨٥	-١,٦٠٧
صافى البنود الموازنة ^{٥/}	-١٥٥,٨٣١	-١٤٩,٣٧٠	-٨٩,٣١٨	-٩٢,٦٨٤	-٤٠,٠٩٠	٨,٩٣٣	-٧,٥٠٤	-٥,١١٦	-٤,٢١٩
ملاحظات									
معدل دوران نفود الإحتياط ^{٦/ ٧/}	٥,٨٩	٥,٦١	٥,٩٩	٦,١٥	٥,٨٤	٦,١٠	٦,٠٢	٦,٢١	٦,٢٥

المصدر : البنك المركزى المصرى.

() معدل النمو عن الفترة المقابلة فى العام السابق.
* مبدئى.

١/ بيانات معدلة حيث قام البنك المركزى بتغيير الأسلوب المحاسبى لقياس حجم نفود الإحتياط بدءا من بيانات يونيو ٢٠٠٣، وذلك فى إطار مراجعة تبويب عمليات السوق المفتوحة التى يقوم بها البنك المركزى. وأدت هذه المراجعة إلى استبعاد حجم عمليات السوق المفتوحة من "ودائع البنوك بالعملة المحلية لدى البنك المركزى" وإدراجها ضمن بند "صافى البنود الموازنة".

٢/ تم تفعيل إتفاقية الحساب المجدد بين البنك المركزى ووزارة المالية فى يونيو ٢٠٠٨، مما أدى الى إهلاك جزء من السندات الصادرة عن وزارة المالية لصالح البنك المركزى.

٣/ تشمل صافى المطلوبات من الهيئات الإقتصادية و بنك الإستثمار القومى.

٤/ تم تحويل حسابات الودائع الحكومية (شاملة الهيئات العامة الاقتصادية والخدمات) من البنوك الى حساب الخزانة الموحد بالبنك المركزي بدءا من ديسمبر ٢٠٠٦، طبقا للقانون رقم ١٣٩ لسنة ٢٠٠٦.

٥/ يتضمن صافى الأصول و الخصوم غير المحددة و عمليات السوق المفتوحة.

٦/ الناتج المحلى الإجمالى / نفود الإحتياط.

٧/ قامت وزارة التنمية الإقتصادية بتقدير قيمة الناتج المحلى الإجمالى لعام ٢٠١١/٢٠١٢ بنحو ١٥٧٠ مليار جنيه ، مقارنة بناتج محلى إجمالى معدل قدره ١٣٧١,٨ مليار جنيه لعام ٢٠١٠/٢٠١١.

جدول (٢٧): الودائع لدى البنوك^{١/}

(مليون جنيه)

١٢-مارس*	١٢-فبراير	١٢-يناير	١١-ديسمبر	١١-مارس	١٠-مارس	٠٩-مارس	٠٨-مارس	٠٧-مارس	
١,٠٠٤,٩٣٢	٩٩٩,٣٥٤	٩٩٢,٣٥٦	٩٨٩,٤٢٧	٩٤٩,٢٠٣	٨٧٥,١٥٨	٧٩٩,٢٢٧	٧٥٢,٨٤٠	٥٩٧,٠٦٣	إجمالي الودائع
(٥,٩)	(٥,٩)	(٥,٠)	(٣,٩)	(٨,٥)	(٩,٥)	(٦,٢)	(٢٦,١)	(٧,٦)	
٧٦٣,٦١٠	٧٥٧,٠١٢	٧٥٣,٨٨٦	٧٥٥,٤١٦	٧١٥,١٨٥	٦٧٣,١٢١	٥٨٦,٩٣٦	٥٤٦,١٢٠	٤١٩,٨٥٧	بالعملة المحلية
٢٤١,٣٢٢	٢٤٢,٣٤٢	٢٣٨,٤٧٠	٢٣٤,٠١١	٢٣٤,٠١٨	٢٠٢,٠٣٧	٢١٢,٢٩١	٢٠٦,٧٢٠	١٧٧,٢٠٦	بالعملة الأجنبية
٨٨٠,٧٧٠	٨٧٧,٤٦٢	٨٧٠,٩٩٨	٨٦٨,٩٠٣	٨٣١,١٣٠	٧٦٤,٥٧٠	٧٠٠,٠٩٨	٦٦٣,٥٣٩	٥٣١,٥٣٠	الودائع غير الحكومية ^{٢/}
(٦,٠)	(٦,١)	(٤,٩)	(٣,٩)	(٨,٧)	(٩,٢)	(٥,٥)	(٢٤,٨)	(١٣,٥)	
٦٩٣,٢٥٩	٦٨٧,٥٣١	٦٨٢,٦٥١	٦٨٤,٣١٢	٦٤٧,٧٣٧	٦٠٤,٩٣١	٥٢٨,٦٦٩	٤٩٠,١٨٧	٣٨٤,٠٢٥	بالعملة المحلية
١٨٧,٥١١	١٨٩,٩٣١	١٨٨,٣٤٧	١٨٤,٥٩١	١٨٣,٣٩٣	١٥٩,٦٣٩	١٧١,٤٢٩	١٧٣,٣٥٢	١٤٧,٥٠٥	بالعملة الأجنبية
١٢٤,١٦٢	١٢١,٨٩٢	١٢١,٣٥٨	١٢٠,٥٢٤	١١٨,٠٧٣	١١٠,٥٨٨	٩٩,١٢٩	٨٩,٣٠١	٦٥,٥٣٣	الودائع الحكومية
(٥,٢)	(٤,٥)	(٦,١)	(٤,٤)	(٦,٨)	(١١,٦)	(١١,٠)	(٣٦,٣)	-(٢٤,٥)	
٧٠,٣٥١	٦٩,٤٨١	٧١,٢٣٥	٧١,١٠٤	٦٧,٤٤٨	٦٨,١٩٠	٥٨,٢٦٧	٥٥,٩٣٣	٣٥,٨٣٢	بالعملة المحلية
٥٣,٨١١	٥٢,٤١١	٥٠,١٢٣	٤٩,٤٢٠	٥٠,٦٢٥	٤٢,٣٩٨	٤٠,٨٦٢	٣٣,٣٦٨	٢٩,٧٠١	بالعملة الأجنبية
ملاحظات (نسبة مئوية)									
٢٤,٠	٢٤,٢	٢٤,٠	٢٣,٧	٢٤,٧	٢٣,١	٢٦,٦	٢٧,٥	٢٩,٧	معدل الدولار في إجمالي الودائع
٢١,٣	٢١,٦	٢١,٦	٢١,٢	٢٢,١	٢٠,٩	٢٤,٥	٢٦,١	٢٧,٨	معدل الدولار في الودائع غير الحكومية
٤٣,٣	٤٣,٠	٤١,٣	٤١,٠	٤٢,٩	٣٨,٣	٤١,٢	٣٧,٤	٤٥,٣	معدل الدولار في الودائع الحكومية

المصدر : البنك المركزى المصرى.

() معدل النمو عن الفترة المقابلة في العام السابق.

* مبدئى.

١/ لا تشمل الودائع لدى البنك المركزى .

٢/ تشمل ودائع كل من قطاع الأعمال العام والخاص والقطاع العائلى وغير المقيمين (قطاع العالم الخارجى). لا تشمل شيكات وحالات تحت التحصيل.

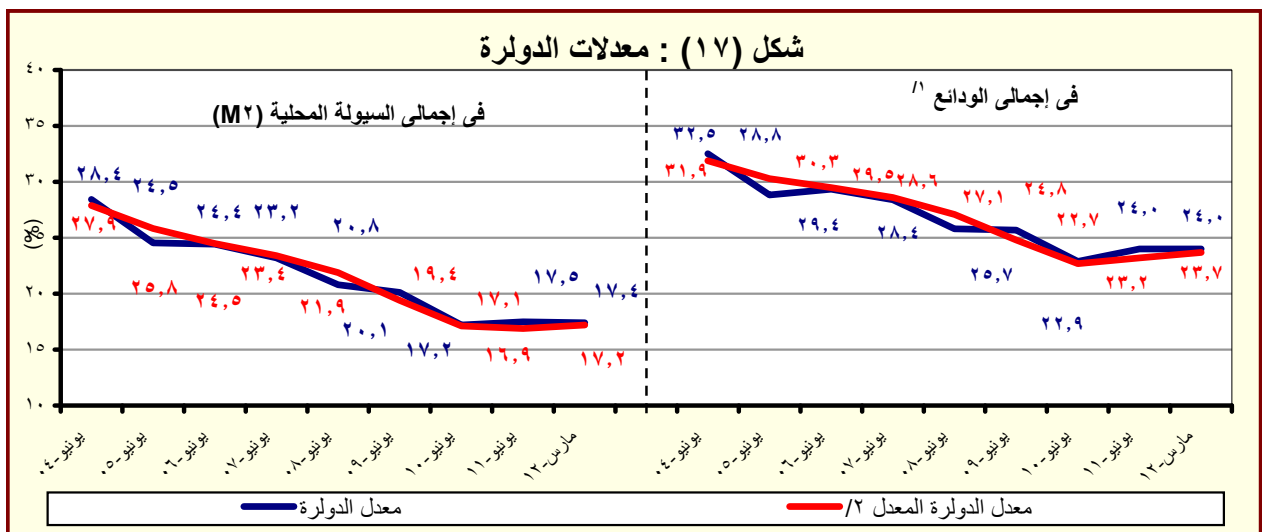

المصدر : البنك المركزى المصرى.

١/ بخلاف الودائع لدى البنك المركزى المصرى.

٢/ يشير الى معدل الدولار بعد تحييد أثر تغير سعر الصرف على المكون الأجنبى فى جملة الودائع. وعلى سبيل المثال فإن معدل الدولار فى إجمالي الودائع فى يونيو ٢٠٠٨ كان ينبغي أن يبلغ ٢٧,١% بدلاً من ٢٥,٨% فى حالة عدم حدوث تغيير فى سعر الصرف خلال العام السابق.

جدول (٢٨) : التسهيلات الائتمانية من البنوك ^{١/}

(مليون جنيه)

مارس-٠٧	مارس-٠٨	مارس-٠٩	مارس-١٠	مارس-١١	ديسمبر-١١	يناير-١٢	فبراير-١٢	مارس-١٢*
٣٤٢,٥٢٦	٣٩٤,٤٩٤	٤٣٠,٦٢٢	٤٤١,٣٧٠	٤٦٩,٩٦١	٤٨٩,٧٢٩	٤٩٢,٢٩٠	٤٩٥,١٢٥	٤٩٥,٨٧٨
(٨,٧)	(١٥,٢)	(٩,٢)	(٢,٥)	(٦,٥)	(٦,٩)	(٥,٨)	(٥,٥)	(٥,٥)
٢٥,٣٣٠	٣٠,٦٧٣	٣١,٨٣٩	٣٢,٩٧٣	٣٨,٣١١	٣٧,٢٢٧	٣٦,٨٨٠	٣٦,٣٠٣	٣٤,٣٢٠
(٢٠,٢)	(٢١,١)	(٣,٨)	(٣,٦)	(١٦,٢)	(٢,٥)	(٤,٩)	(٦,٥)	(١٠,٤)
١١,٤٧٤	١٠,٥٢٢	٨,٦٤٥	١٤,٠١١	١٨,٧٥٣	١٦,٨٤٤	١٦,١٢٠	١٦,١١٥	١٥,٨٧٨
١٣,٨٥٦	٢٠,١٥١	٢٣,١٩٤	١٨,٩٦٢	١٩,٥٥٨	٢٠,٣٨٣	٢٠,٧٦٠	٢٠,١٨٨	١٨,٤٤٢
٣١٧,١٩٦	٣٦٣,٨٢١	٣٩٨,٧٨٣	٤٠٨,٣٩٧	٤٣١,٦٥٠	٤٥٢,٥٠٢	٤٥٥,٤١٠	٤٥٨,٨٢٢	٤٦١,٥٥٨
(٧,٩)	(١٤,٧)	(٩,٦)	(٢,٤)	(٥,٧)	(٧,٨)	(٦,٨)	(٦,٥)	(٦,٩)
٢٣١,٩٧٥	٢٥١,٣٩٠	٢٨١,٢٦٦	٢٨٦,٩١٧	٢٩٩,١١٥	٣٢٨,٥٣٧	٣٣١,٥٤٩	٣٣٥,١٥٦	٣٣٨,٣٩٦
٨٥,٢٢١	١١٢,٤٣١	١١٧,٥١٧	١٢١,٤٨٠	١٣٢,٥٣٥	١٢٣,٩٦٥	١٢٣,٨٦١	١٢٣,٦٦٦	١٢٣,١٦٢
ملاحظات (نسبة مئوية):								
٨٥,٨	٨٥,٤	٨٥,٥	٨٤,٣	٨٤,٧	٨٤,٥	٨٤,٧	٨٤,٦	٨٤,٨
٥٩,٧	٥٤,٨	٥٧,٠	٥٣,٤	٥١,٩	٥٢,١	٥٢,٣	٥٢,٣	٥٢,٤
٣٨,٧	٣٤,٣	٣٢,١	٢٩,٨	٣٢,٤	٣٠,٩	٣٠,٤	٢٩,٨	٢٧,٦
٢٨,٩	٣٣,٦	٣٢,٧	٣١,٨	٣٢,٤	٢٩,٥	٢٩,٤	٢٩,١	٢٨,٦
٥٤,٧	٦٥,٧	٧٢,٨	٥٧,٥	٥١,١	٥٤,٨	٥٦,٣	٥٥,٦	٥٣,٧
٢٦,٩	٣٠,٩	٢٩,٥	٢٩,٧	٣٠,٧	٢٧,٤	٢٧,٢	٢٧,٠	٢٦,٧
التسهيلات الائتمانية الممنوحة الى القطاع الخاص ^{١/٣} القروض الى الودائع للقطاع غير الحكومي ^{١/٤} القروض الى الودائع للقطاع الحكومي التسهيلات الائتمانية بالعملة الأجنبية الى جملة التسهيلات التسهيلات الائتمانية بالعملة الأجنبية للقطاع الحكومي الى جملة التسهيلات الممنوحة للقطاع الحكومي التسهيلات الائتمانية بالعملة الأجنبية للقطاع غير الحكومي الى جملة التسهيلات الممنوحة للقطاع غير الحكومي								

المصدر : البنك المركزى المصرى.

* مبدئى.

() معدل النمو عن الفترة المقابلة فى العام السابق.

١/ لا يتضمن التسهيلات الائتمانية المقدمة من قبل البنك المركزى المصرى.

٢/ يشمل الجهاز الإدارى والهيئات الخدمية و المحليات والهيئات الإقتصادية.

٣/ يشمل كل من قطاع الأعمال الخاص والقطاع العائلى و قطاع العالم الخارجى (غير المقيمين) .

٤/ يشمل قطاع الاعمال العام، قطاع الأعمال الخاص و القطاع العائلى و قطاع العالم الخارجى (غير المقيمين).

شكل (١٨) : توزيع التسهيلات الائتمانية الممنوحة للجهات غير الحكومية بحسب القطاعات (مارس ٢٠١٢)

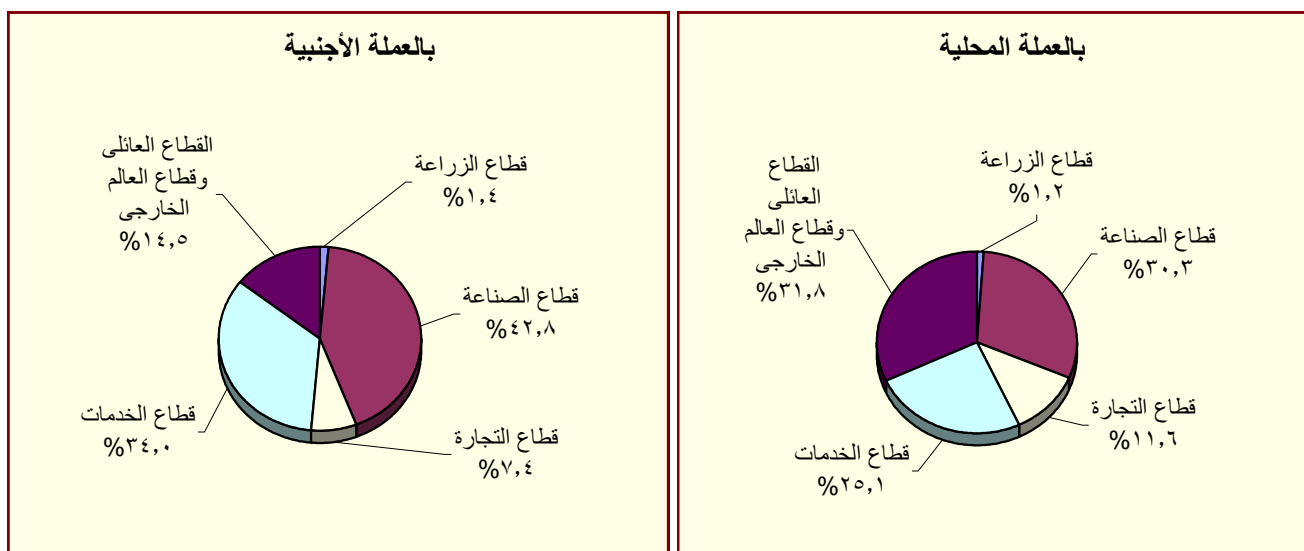

المصدر : البنك المركزى المصرى.

جدول (٢٩) : هيكل أسعار الفائدة المحلية

متوسط سعر الفائدة على القروض (سنة فأقل) ^{١/}	متوسط سعر الفائدة على الودائع ٣ أشهر ^{٢/}	سعر العائد على أذون خزانة ٩١ يوم	سعر العائد على شهادات الإستثمار ^{٣/}	سعر العائد على ودائع صندوق توفير البريد ^{١/}
متوسط سنوي				
٢٠٠٣/٢٠٠٢	١٣,٧٠	٨,٦٩	٨,٣١	١٠,٥٠
٢٠٠٤/٢٠٠٣	١٣,٤٠	٧,٩٦	٨,٤١	١٠,٥٠
٢٠٠٥/٢٠٠٤	١٣,٣٩	٧,٦٦	١٠,١٢	١٠,٥٠
٢٠٠٦/٢٠٠٥	١٢,٧١	٦,٥٣	٨,٨٢	٩,٥٠
٢٠٠٧/٢٠٠٦	١٢,٦٤	٦,٠١	٨,٦٥	٩,٥٠
٢٠٠٨/٢٠٠٧	١٢,٢٢	٦,٠٩	٦,٩٧	٩,٥٠
٢٠٠٩/٢٠٠٨	١٢,٣٩	٧,٠٣	١١,٣٢	٩,٢٧
٢٠٠٩/٢٠١٠	١١,٣٥	٥,٩٧	٩,٨٦	٩,٠٠
٢٠١٠/٢٠١١	١٠,٨٤	٦,٥٢	١٠,٢٠	٩,٠٠
متوسط شهري				
ابريل-١١	٨,٥٠	١٠,٨٠	٦,٦٠	١١,١٨
مايو-١١	٨,٥٠	١٠,٨٠	٦,٧٠	١١,٥٦
يونيو-١١	٨,٥٠	١١,٠٠	٦,٦٠	١١,٧٢
يوليو-١١	٨,٥٠	١١,٠٠	٦,٧٠	١١,٩١
اغسطس-١١	٨,٥٠	١١,١٠	٦,٧٠	١١,٩٣
سبتمبر-١١	٨,٥٠	١١,٢٠	٦,٨٠	١٢,٦٧
اكتوبر-١١	٨,٥٠	١١,٣٠	٧,٠٠	١٢,٥٢
نوفمبر-١١	٩,٥٠	١١,٤٠	٧,١٠	١٣,٠٤
ديسمبر-١١	٩,٥٠	١١,٨٠	٧,٢٠	١٤,٠٨
يناير-١٢	٩,٥٠	١١,٩٠	٧,٤٠	١٣,٨٦
فبراير-١٢	٩,٥٠	١١,٩٠	٧,٦٠	١٣,٨٣
مارس-١٢	٩,٥٠	١٢,٠٠	٧,٧٠	١٣,٨٣
ابريل-١٢	٩,٥٠	--	--	١٣,٩٥

المصدر : البنك المركزي المصري.

-- بيان غير متاح.

١/ أسعار نهاية الفترة.

٢/ بدءاً من سبتمبر ٢٠٠٥، تعكس البيانات المتوسط المرجح لسعر الفائدة الشهري لمجموعة من البنوك تمثل نحو ٨٠ % من تعاملات الجهاز المصرفي. وقيل هذا التاريخ، تعكس البيانات متوسط بسيط لأسعار الفائدة الأسبوعية لأغلبية البنوك.

٣/ فائدة بسيطة.

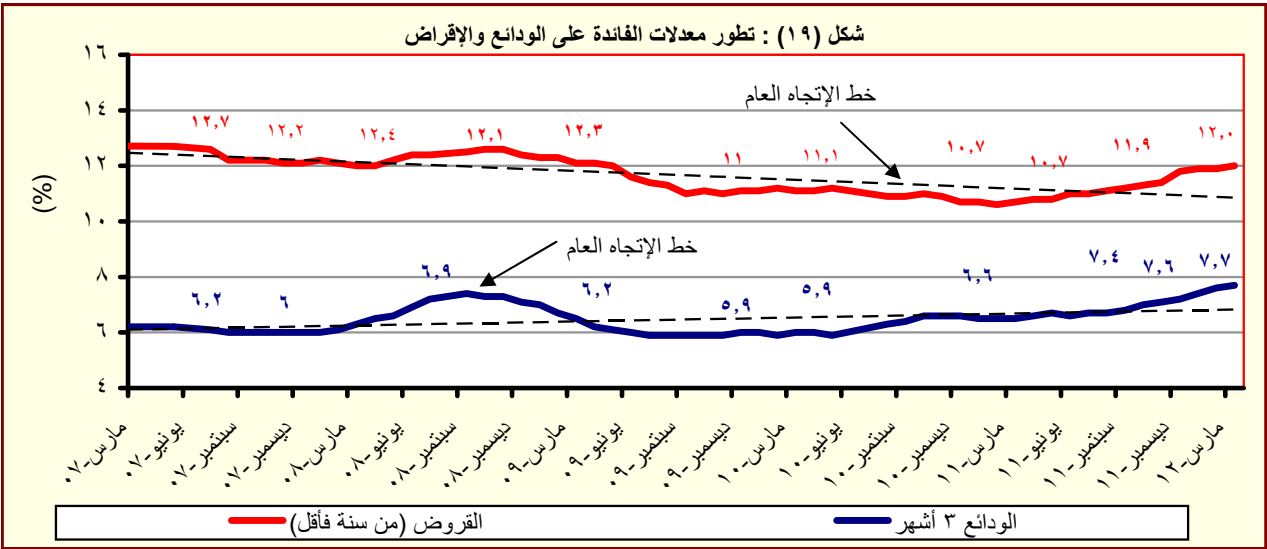

المصدر : البنك المركزي المصري.

جدول (٣٠) : متوسط أسعار عائد المعاملات بين البنوك (الإنترنتك) ^{١/}

متوسط سنوى	ليلة واحدة	أسبوع	شهر	أكثر من شهر
٢٠٠٣	٨,٤	٩,٤	٩,٧	٩,٩
٢٠٠٤	٨,٢	٩,٨	١٠,٧	١٠,٣
٢٠٠٥	٩,٥	١٠,١	١٠,٤	١٠,٧
٢٠٠٦	٨,٦	٨,٨	٨,٨	٨,٨
٢٠٠٧	٨,٨	٨,٩	٩,٠	٩,١
٢٠٠٨	١٠,٣	١٠,٣	١٠,٢	١٠,٣
٢٠٠٩	٩,٥	٩,٥	٩,١	٩,٦
٢٠١٠	٨,٣	٨,٣	٨,٣	٨,٤
متوسط شهرى				
ابريل-١١	٨,٩٠	٩,٠٤	--	٩,٦٠
مايو-١١	٨,٩٥	٩,١٠	٩,٥٠	٩,٥٠
يونيو-١١	٩,٠٢	٩,١٢	٩,٥٥	٩,٥٠
يوليو-١١	٨,٩٧	٩,١٣	٩,٥٦	٩,٥٩
اغسطس-١١	٨,٩٨	٩,١٦	٩,٤٨	٩,٣٠
سبتمبر-١١	٩,٠٧	٩,٢٥	٩,٤٠	٩,٥٥
اكتوبر-١١	٨,٨٩	٩,٢٠	--	٩,٣٠
نوفمبر-١١	٩,١٧	٩,٢٧	٩,١٠	٩,٣١
ديسمبر-١١	٩,٧٠	٩,٨٣	١٠,٠٥	١١,٣٠
يناير-١٢	٩,٦٦	٩,٨١	٩,٩٤	٩,٩٠
فبراير-١٢	٩,٦٤	٩,٧٧	١٠,٣٧	--
مارس-١٢	٩,٦٥	٩,٨٠	١٠,٤٨	٩,٩١
ابريل-١٢	٩,٧٣	٩,٨١	٩,٩٤	١١,٢٥

المصدر : البنك المركزى المصرى.

-- بيان غير متاح

١/ تم استخدام بيانات متوسط أسعار العائد بين البنوك (الإنترنتك) بدلاً من متوسط تكلفة الاقتراض بين البنوك (كايبور) بدءاً من مارس ٢٠٠٣. وتعد أسعار العائد بين البنوك مقياساً أفضل لتطورات السوق لتغطيتها الأوسع لمعاملات البنوك التجارية، والمتخصصة، وبنوك الاستثمار.

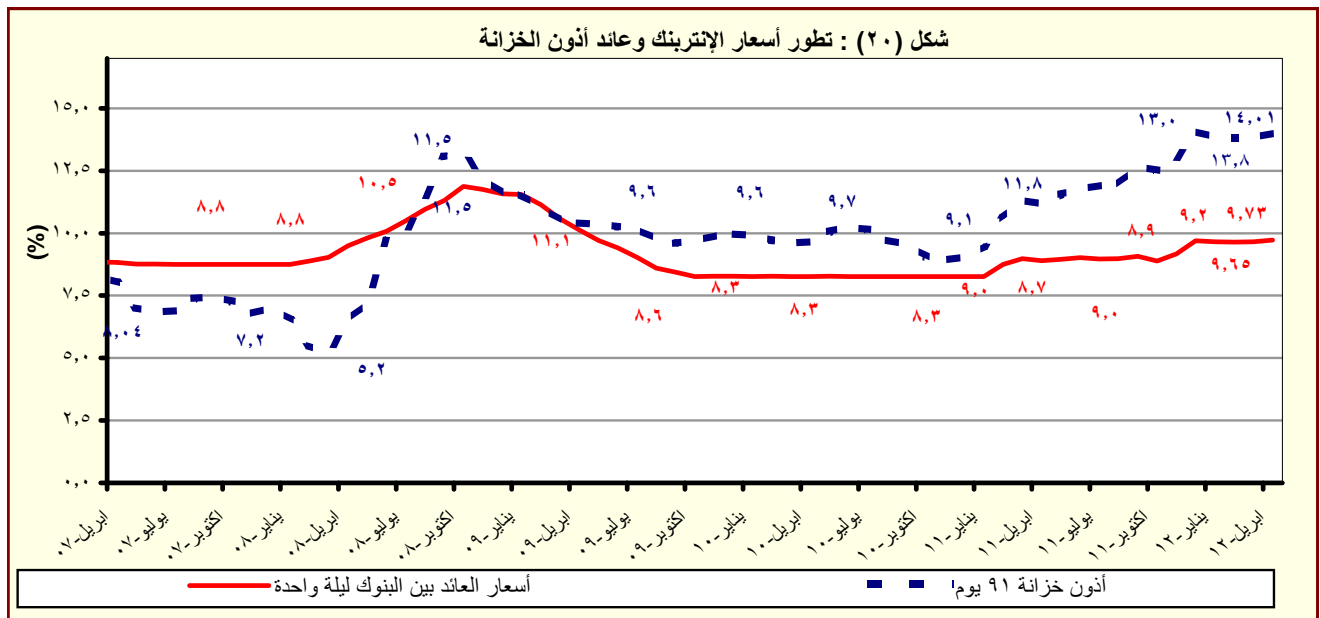

المصدر : البنك المركزى المصرى.

القسم السابع

القطاع المالى و الإستثمارات

٥٥	المؤشرات الرئيسية لسوق المال-----	جدول (٣١)
٥٦	عمليات الإستحواذ فى السوق المصرية-----	جدول (٣٢)
٥٧	أهم الشركات التى تم خصصتها أو تصفيتا-----	جدول (٣٣)
٥٧	تطور برنامج الخصخصة-----	جدول (٣٣) تابع
٥٨	أداء مؤشرات IFCG للأسواق الناشئة-----	جدول (٣٤)
٥٩	الأرصدة القائمة لأذون الخزانة وفقاً للقطاعات الحائزة لها-----	جدول (٣٥)
٦٠	محفظة الأوراق المالية لدى البنوك-----	جدول (٣٦)
٦١	صافى الإستثمارات الأجنبية المباشرة موزعة بحسب الدول-----	جدول (٣٧)

جدول (٣١): المؤشرات الرئيسية لسوق المال^{١/}

يونيو-٠٧	يونيو-٠٨	يونيو-٠٩	يونيو-١٠	يونيو-١١ ^{١/}	يناير-١٢	فبراير-١٢	مارس-١٢	أبريل-١٢
٧,٨٠٣	٩,٨٢٧	٥,٧٠٣	٦,٠٣٣	٥,٣٧٣	٤,٦٤٨	٥,٣٥٠	٥,٠١٩	٤,٩٤٥
٠,٤	-١١,١	-٣,٨	-٧,٩	-٢,٧	٢٨,٣	١٥,١	-٦,٢	-١,٥
١,٠	١,٠	٢,٠	١,٣	١,٢	١,٨	١,٩	١,٥	١,٥
٦٠٢	٨١٣	٤٦٤	٤١٠	٤٠٠	٣٤٠	٣٨٢	٣٦٢	٣٥٣
٨٠,٨	٩٠,٨	٤٤,٥	٣٤,٠	٢٩,١	٢١,٦	٢٤,٣	٢٣,١	٢٢,٥
٥٤٤	٣٧٥	٣٣٣	٢١٥	٢١١	٢١٤	٢١٤	٢١٣	٢١٢
مؤشر EGX-٣٠ (CASE-٣٠ سابقاً) ^{٢/}								
معدل العائد الشهري (%)								
معدل تذبذب السوق ^{٣/}								
رأس المال السوقى ^{٤/} (مليار جنيه)								
نسبة للناتج المحلى الإجمالى ^{٥/}								
عدد الشركات								
الأسهم والسندات المتداولة								
القيمة (مليون جنيه)								
معدل التغير الشهري (%)								
معدل التغير السنوى (%)								
سندات مقيدة (مليون جنيه)								
حكومية، ^{٦/} منها:								
سندات المتعاملون الرئيسيون								
شركات								
توريق ^{٧/}								
صافى مشتريات الأجانب								
القيمة (مليون دولار)								
الكمية (ألف سهم)								
نسبة الكمية إلى جملة الاسهم المتداولة (%)								
مؤشرات أخرى								
مضاعف الربحية ^{٨/ ٩/}								
العائد على الكوبون (%) ^{١٠/ ٩/}								
نسبة السعر إلى القيمة الدفترية (%)								

المصدر: البورصة المصرية وهيئة سوق المال والبنك المركزى المصرى.

-- بيان غير متاح.

١/ جدير بالذكر أنه تم إغلاق البورصة المصرية خلال الفترة من ٢٠١١/١/٢٨ وحتى ٢٠١١/٣/٢٢ عقب الأحداث التي مرت بها مصر منذ اندلاع الثورة

٢/ على أساس الانحراف المعيارى للعوائد اليومية خلال الفترة.

٣/ يمثل ناتج ضرب عدد الأسهم القائمة فى سعر السوق السائد.

٤/ قامت وزارة التنمية الاقتصادية بتقدير قيمة الناتج المحلى الإجمالى لعام ٢٠١٢/٢٠١١ بنحو ١٥٧٠ مليار جنيه ، مقارنة بناتج محلى إجمالى معدل قدره ١٣٧١,٨ مليار جنيه لعام ٢٠١١/٢٠١٠.

٥/ تتضمن سندات الخزانة (شاملة المتعاملون الرئيسيون)، وسندات الإسكان، وسندات التنمية.

٦/ تم قيد سندات التوريق فى بورصة الأوراق المالية اعتباراً من سبتمبر ٢٠٠٦.

٧/ يعرف أيضا بمعدل السعر على العائد، ويقاس بنسبة سعر السوق لكل سهم إلى أرباحه السنوية.

٨/ محسوب على أداء أنشط ٥٠ شركة.

٩/ الكوبون السنوى الموزع / سعر السهم الجارى.

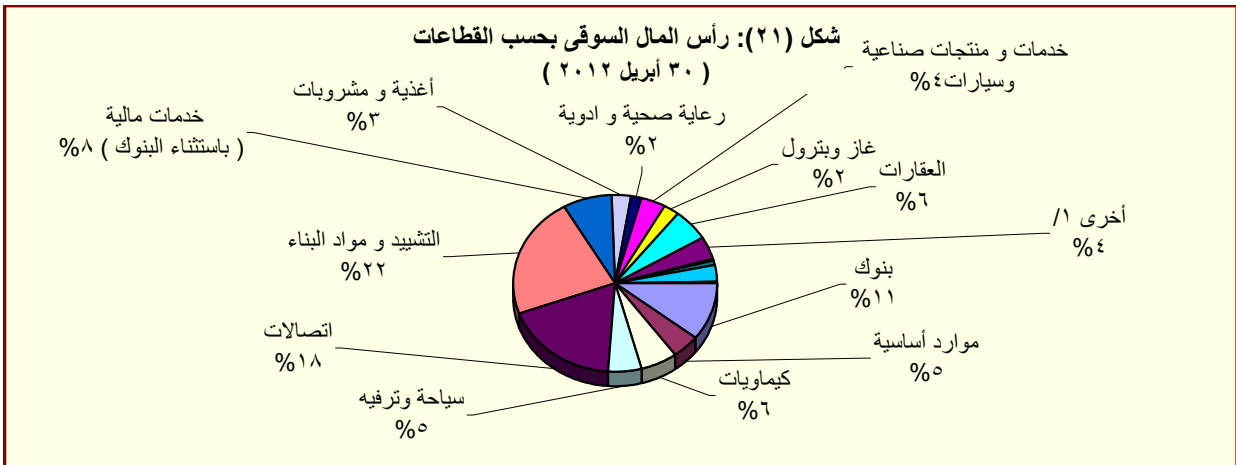

المصدر: النشرة الشهرية لبورصتى القاهرة والأسكندرية.

١/ تتضمن قطاعات المعدات الكهربائية والهندسية، الإعلام، التجارة، تكنولوجيا المعلومات، الزراعة والصيد، الورق والتعبئة والبلاستيك، المطاحن والتخزين، خدمات متنوعة، خدمات التجزئة، وبيع الإستهلاك العائلى.

جدول (٣٢): عمليات الإستحواذ فى السوق المصرية
(أغسطس ٢٠٠٨ - يناير ٢٠١٢)

التاريخ	المشتري	الورقة المالية	القيمة (مليون جنيه)	نسبة الإستحواذ (%)
يناير-١٢	الكترولوكس كونتر اكتينج اكيوبلاج	اوليميك جروب للاستثمارات المالية	٣٧,٦٧	١,٥٤
ديسمبر-١١	رواسى للاستثمار العقارى	نماء للتنمية و الاستثمار	٢١٦,٩٠	٣٢,٦٠
ديسمبر-١١	قافلة للتجارة و التوزيع	بى تك للتجارة و التوزيع	٢١,٤٠	٩,٢٣
ديسمبر-١١	اوراسكوم للاتصالات و العلام و التكنولوجيا القابضة	الشركة المصرية لخدمات التليفون المحمول (موبينيل)	٨٦٦,٠٠	٢٠,٠٠
نوفمبر-١١	رواسى للاستثمار العقارى	نماء للتنمية و الاستثمار	٤٤٤,٩٦	٦٦,٩٠
نوفمبر-١١	قافلة للتجارة و التوزيع	بى تك للتجارة و التوزيع	٢٠٣,٧٩	٨٧,٨٠
سبتمبر-١١	الكترولوكس كونتر اكتينج اكيوبلاج	اوليميك جروب للاستثمارات المالية	٢٣٩٨,٤٠	٩٨,٣٣
يناير-١١	مستثمرون أفراد	بيراميدز كابيتال لتداول الاوراق المالية	٢,٠٠	١٠,٠٠
يناير-١١	مجموعة من المستثمرين	بلتون المالية القابضة	٦٤,٨٠	٨٩,١٩
ديسمبر-١٠	البنك الوطنى للتنمية	القاهرة الوطنية للاستثمار والأوراق المالية	٣٣,٩٠	٢٤,٨٠
اغسطس-١٠	المصرية القابضة للغازات الطبيعية (ايجاس)	غاز مصر	٦٧٤,٢١	٨٠,٠٠
اغسطس-١٠	شارم دريمز القابضة للسياحة والفنادق	رواد مصر للاستثمار السياحي	٦٢,٨٧	١٠,١٢
يوليو-١٠	الشركة المصرية العامة للسياحة و الفنادق	التعمير السياحي	٥٦,٥٥	٦٥,٢٩
يناير-١٠	البنك الأهلى المتحد (شركة مساهمة بحرينية)	البنك الأهلى المتحد (مصر)	٩٨٤,٩٠	٤٤,٤٠
يناير-١٠	مجموعة سليمان القابضة للاستثمارات المالية ^{١/}	لورد للاستيراد والتصدير	٨٢,٥٠	٩٩,٩٨
يناير-١٠	مجموعة سليمان القابضة للاستثمارات المالية ^{١/}	لورد للصناعات الدقيقة	٩٥,٧٠	٩٦,٨٧
يناير-١٠	مجموعة سليمان القابضة للاستثمارات المالية ^{١/}	لورد انترناشونال	٦٥,١٠	٩٩,٩٨
ديسمبر-٠٩	سامكريت للاستثمار الهندسى	سامكريت مصر	٤٠٧١,٠٠	٩٩,٦٠
ديسمبر-٠٩	Beltone Partners Holding Ltd	بلتون المالية القابضة	٧٢,٦٠	٩٩,٨٠
ديسمبر-٠٩	الجونة للنقل السياحى	الشركة الدولية القابضة للفنادق	١٩٤٤,٤٠	٩٩,٧٠
ديسمبر-٠٩	مستثمرون أفراد	الكان القابضة	١٢,٥٠	١٢,٧٠
نوفمبر-٠٩	لافارج بيلدينج ماتريزل تريدينج ايجيبت	لافارج للأسمنت مصر	١٥٤٦٦,٠٠	٥٣,٦٥
اغسطس-٠٩	أوليميك جروب للإستثمارات المالية ^{٢/}	القاهرة للصناعات المغذية	٦٦,٤٠	٩٨,٨٠
يونيو-٠٩	أوراسكوم لصيانة مصانع الأسمدة ^{١/}	المصرية للأسمدة	٣٤٦٨,٨٠	٩٩,٩٩
ابريل-٠٩	Global Investment And Management Group Limited	المنصورة للراتجات والصناعات الكيماوية	٢٩,١٠	٦٩,١٠
ابريل-٠٩	البنك الوطنى للتنمية	الوطنية للزجاج والبلور	١٨٢,٥٠	٨٨,٣٠
مارس-٠٩	مؤسسة التمويل الدولية (IFC)	بنك الإسكندرية	١١٠٦,٨٢	٩,٧٥
مارس-٠٩	مستثمر هندى	الإسكندرية للخدمات الطبية - مركز الإسكندرية الطبى	٩٦,٧٠	٨٦,٣٥
ديسمبر-٠٨	حديد البحر الأحمر	مصر الوطنية للصلب (عتاقة)	١٤,٨٠	٤,٠٠
ديسمبر-٠٨	حديد البحر الأحمر	مصر الوطنية للصلب (عتاقة)	٣٥٥,٨٠	٩٦,٠٠
ديسمبر-٠٨	مجموعة من المستثمرين	جنرال للهندسة و المحركات	٢,٦٠	٤٢,٦٠
اكتوبر-٠٨	النعيم القابضة للاستثمارات	النعيم للاستثمارات المالية	٩,٥٠	٣٨,٠٠
سبتمبر-٠٨	شركة مالك القابضة للصناعة	شركة الإسفنج المصرية	١٩,٢٠	٢٨,٨٠
سبتمبر-٠٨	شركة شركاء بلتون القابضة المحدود	بلتون المالية القابضة	٦٨,٦٠	٩٩,٨٦
سبتمبر-٠٨	Prime Industrial Holding	الوطنية للزجاج والبلور	١٩٢,١٠	٨٨,٣٢
اغسطس-٠٨	شركة أبو ظبى للخدمات المالية	السلام للوساطة فى الأوراق المالية	٢١,٠٠	٧٠,٠٠
اغسطس-٠٨	المصرية لصناعة المنسوجات	دايس للملابس الجاهزة	٨٨,٠٠	٦٠,٠٠
اغسطس-٠٨	مجموعة من المستثمرين	كيماويات البناء الحديث الدولية	١٩,٤٠	٤٨,٥٠

المصدر: النشرة الشهرية للبورصة المصرية.

١/ القيمة بالدولار الامريكي.

٢/ عملية تبادل أسهم.

جدول (٣٣): أهم الشركات التي تم خصخصتها أو تصفيتها
(من ١٩٩٣ - ١٩٩٤ وحتى ٣٠ أبريل ٢٠١٢)

(مليون جنيه)

طريقة البيع	عدد الشركات	النسبة المبيعة	قيمة البيع
اجمالي	٢٨٢		٥٣,٦٤٤
بيع اقلية، ومنها:	٣٨		٦,٠٦٤
أسمنت بورتلاند حلوان		٥٢%	١,٢٠٢
أسمنت العامرية		٧١%	٧٦٨
البويات والصناعات الكيماوية		٦٢%	٦٩٢
المشروعات الصناعية والهندسية		٩٠%	٢٩٩
بيع اقلية، ومنها:	٢٣		١١,٠٠٣
المصرية للاتصالات		٢٠%	٥,١٢٢
سيدى كرير للبتروكيماويات - سيدبك		٢٠%	١,٦٢٦
شركة طلعت مصطفى القابضة		٤%	٩٣٢
الشرقية للدخان		٣٤%	٥٤٩
تصفية	٣٤		--
بيع كأصول	٤٤		٣,٤٣٧
بيع لمستثمر رئيسى، ومنها:	٨٥		٣٢,٢٠٨
بنك الإسكندرية		٨٠%	٩,٢٧٤
المصرية للأسمدة		٤٦%	١,٩٧١
السويس للأسمنت		٣٣%	١,٨٠٠
أسمنت اسيوط		١٠٠%	١,٣٨٠
بيع لإتحاد العاملين المساهمين، ومنها:	٣٣		٩٣٢
وادى كوم أمبو لاستصلاح الاراضى		١٠٠%	٧٠
العربية لاستصلاح الاراضى		١٠٠%	٦١
العامة لاستصلاح الاراضى		١٠٠%	٦٠
مضارب الغربية		٩٠%	٥١
مصانع أو وحدات مباعة أو مؤجرة	٢٥		--

المصدر: وزارة الإستثمار ونشرة البورصة المصرية.
-- بيان غير متاح.

جدول (٣٣ - تابع): تطور برنامج الخصخصة
(١٩٩١ / ١٩٩٢ - ٢٠٠٩ / ٢٠١٠)*

(مليون جنيه)

بيع مشروعات قانون ٢٠٣ ^{١/}		بيع المشروعات المشتركة ^{٢/}		شركات قطاع عام أخرى		الإجماليات	
العدد	الحصيلة	العدد	الحصيلة	العدد	الحصيلة	العدد	الحصيلة
١١	٤١٨	-	-	-	-	١١	٤١٨
١٤	٨٦٧	-	-	-	-	١٤	٨٦٧
١٢	٩٧٧	-	-	-	-	١٢	٩٧٧
٢٩	٤,٥٩٥	-	-	-	-	٢٩	٤,٥٩٥
٢٣	٢,٤٨٧	-	-	-	-	٢٣	٢,٤٨٧
٣٣	١,٨٢٤	-	-	-	-	٣٣	١,٨٢٤
٣٩	٤,٦٩٤	١	١٤	١	١٤	٤٠	٤,٧٠٨
١١	٢٥٢	٧	١١٨	-	-	١٨	٣٧٠
٧	٧٣	٣	٨٧٩	-	-	١٠	٩٥٢
٦	٤٩	١	٦٤	-	-	٧	١١٣
٩	٤٢٨	٤	١١٥	-	-	١٣	٥٤٣
١٦	٨٢٤	١٢	٤,٨١٩	-	-	٢٨	٥,٦٤٣
٤٧	١,٨٤٣	١٧	٧,٦٤٧	١	٥,١٢٢	٦٥	١٤,٦١٢
٤٥	٢,٧٧٤	٧	١,٥٥٩	١	٩,٢٧٤	٥٣	١٣,٦٠٧
٢٠	٧٤٥	١٦	٣,٢٣٨	-	-	٣٦	٣,٩٨٣
١٥	١,١٣٠	٢	٨٣	-	-	١٧	١,٢١٣
-	-	٤	٥٠	-	-	٤	٥٠

المصدر: وزارة الإستثمار

* بيانات مبدئية . جدير بالذكر أنه قد تم إرجاء برنامج الخصخصة خلال معظم السنة المالية ٢٠٠٨/٢٠٠٩ فى ضوء إعداد "برنامج الملكية الشعبية" والذي تم تأجيله من جراء أثر الأزمة المالية العالمية على السوق المحلى.

١/ يتضمن بيع الاراضى غير المستغلة.

٢/ تعبر بيانات الشركات المشتركة عن قيمة مساهمة القطاع العام بها.

جدول (٣٤): أداء مؤشرات IFCI / S&P للأسواق الناشئة ^١

الترتيب	الأسواق الناشئة ^٢	العائد (%)	
		التغير الشهري ابريل-١٢	التغير السنوي (منذ بداية العام) ابريل-١٢
١	الفلبين	٤,١	٢٥,٢
٢	تايلاند	٣,٢	٢٤,٧
٣	الصين	٢,٤	١٣,٨
٤	بيرو	١,٣	١٤,٨
٥	جنوب أفريقيا	٠,٦	١١,٣
٦	المجر	٠,٦	٢٢,٦
٧	المكسيك	٠,١	١٥,١
٨	كوريا	-٠,١	١٣,٢
٩	اندونيسيا	-٠,٢	٥,٩
١٠	ماليزيا	-٠,٦	٦,٨
١١	شيلي	-١,١	١٧,٨
١٢	مصر	-١,٨	٣٤,٧
١٣	روسيا	-٣,١	١٤,٣
١٤	تركيا	-٣,١	٢٤,٤
١٥	بولندا	-٣,٣	١٥,٤
١٦	تاوان	-٤,٦	١٠,٦
١٧	الهند	-٥,١	١٣,٦
١٨	التشيك	-٥,٤	٢,٥
١٩	البرازيل	-٦,٦	٦,٢
٢٠	المغرب	-٦,٧	-٣,٠

المصدر: التقرير الشهري للبورصة المصرية

١/ بناء على مؤشر أسعار ستاندرد آند بورز/ هيئة التمويل الدولية (IFCI). يقيس المؤشر الأداء اليومي لأكثر الأسهم نشاطاً في البورصات المحلية، حتى لو لم تكن متاحة أمام المستثمرين الأجانب.

٢/ تم استبعاد الأرجنتين من مؤشر أسعار ستاندرد آند بورز/ هيئة التمويل الدولية (IFCI) اعتباراً من ٢١ سبتمبر ٢٠٠٩، كما كان قد تم استبعاد فنزويلا من مؤشرات ستاندرد آند بورز/ هيئة التمويل الدولية للأسواق الناشئة في ١١ ابريل ٢٠٠٧.

جدول (٣٥): الأرصدة القائمة لأذون الخزانة وفقا للقطاعات الحائزة لها

(مليون جنيه)					يونيو-٠٧	يونيو-٠٨	يونيو-٠٩	يونيو-١٠	يونيو-١١	ديسمبر-١١	يناير-١٢	فبراير-١٢	مارس-١٢
إجمالي الأرصدة القائمة					١١٨,٦٥٧	١٤٦,٤٣٩	٢٣٩,٠٨٠	٢٦٦,١٢١	٣٥٦,١٠٣	٣٥٦,٠٠١	٣٤١,٦٤٠	٣٤٥,١٤٨	٣٥٧,٠٥٨
العملاء الأجانب					--	--	٤,٩٤٥	٣٨,٣٧٠	٢٤,٥٤٢	٧,٨٨٨	٣,٨٣٤	١,٦٤٠	١,٦٧٦
شركات التعامل فى الأوراق المالية					٠	١٧	٩٨٨	٨٠٠	١,٠٣٤	٩٥٩	٩٨٥	١,٢٢٠	١,٠١٦
الشركات القابضة و الإستثمارية					١١١	٧١	٥,٢٠٨	٥,٩٢٦	٨,٩٦٦	١٦,٤٥٠	١٥,٨٣٠	١٦,٩٣٣	١٦,٢٠١
البنوك					٧٦,٢٧١	١٠٠,٠٦٣	١٩٤,٩٢٩	١٧٦,٥٢٠	٢٥٠,١٠٢	٢٥٠,٣٤٥	٢٣٥,٢٨٧	٢٣٥,٢٣٣	٢٤٥,٦٩١
بنوك قطاع عام					٤٢,٧٤٧	٥٩,٤٢٩	١١٠,٤٨٢	٩١,٢٧٦	١١٦,٨٩٢	١٠٠,٦٧٣	١٠٢,١٢٣	٩٧,٨٩٣	١٠٣,٧٤١
بنوك قطاع خاص					٣١,٩٦٤	٣٨,٧٨٣	٦٧,٥٧٠	٦٦,٥٣٠	١١٠,٣١٩	١٠٩,١٨١	٩٦,٨٥٦	٩٩,١٠١	١٠٦,٤٤٠
بنوك فروع أجنبية					--	--	٩,٢٢٢	١٠,٧٤٨	٩,٣٠٤	٢٥,٠١٤	٢٠,٦٢٨	٢٣,٠٢١	٢٣,٢٤٦
بنك الإستثمار القومى					١,٥٦٠	١,٨٥١	٢,٧١٥	٢,٧٤٩	٨٢٠	٣١٧	٣٩١	١٦٩	١٤٠
بنوك متخصصة					--	--	٤,٩٤٠	٥,٢١٧	١٢,٧٦٧	١٥,١٦٠	١٥,٢٨٩	١٥,٠٤٩	١٢,١٢٤
شركات التأمين					٨٠	٨١	١,٥٦٨	١,٨٠٣	٦,٤٩١	١٢,١٣١	١٣,٦٠٦	١٣,٥٨٠	١٣,٥٢٦
قطاع عام					٦٦	--	١,٠٩٥	٩٤١	٥,٠٢٨	٩,٦٦٣	١٠,٣٤٧	١٠,٣٢٠	١٠,٣٤٥
قطاع خاص ^{١/}					١٤	--	٤٧٣	٨٦٢	١,٤٦٣	٢,٤٦٨	٣,٢٥٩	٣,٢٦٠	٣,١٨١
صناديق الإستثمار					٦,٣٩٩	١٢,٤٤٢	٢٤,٧٣١	٣٣,٠٣٤	٤٤,٤٨٤	٤٣,١٦٤	٤٤,٠٨٧	٤٥,٦٠٣	٤٦,٦٠٠
صناديق التأمين					٢,٥١١	١,٠١٦	١,٠٩٦	٧٥٧	٤٤١	٥,٣٣٥	٥,٢١٥	٥,٠٠٩	٤,٤٥٥
قطاع الاسكان و التعمير					--	--	١٦٨	١٩٧	٨,٦٤١	٥٥٠	٦٤٨	٦٧٦	٧٣٠
قطاع التجارة					٠	٠	٣	٥٠	٧٦	١٢٣	١١٩	١١٣	١٢٧
قطاع الصناعات التحويلية					٧١	٦٠	٩١	٢٢٩	٢٦٨	٧٦٩	٨١٠	٧٩٤	٧٠٧
القطاع المالى					--	--	٤٢	٥٣١	٣٠٠	١٠٣	١٢٧	١٣٣	١٣٥
قطاع النقل و المواصلات/ الكهرباء/ غاز/ صحة					--	--	١	٢١	٥٣	٧١	٧٠	٧٩	٧٩
القطاع الافراد					١٣٤	١١	٤٩٥	١,٨١٦	٣,٣٠٢	٨,١٨٠	٨,٨٨٨	٩,٨٦٢	١٠,٣٣٩
قطاع البترول و التعدين					--	--	٢,٠١٠	١,٩٢٢	١,٨٩٨	١,٦٠١	٢,١٧٥	٢,٦٣٨	٣,٣٥٣
قطاع الخدمات					٢٩٩	١١٢	٩٤	٨٥٠	١,٨٧١	١,١٦٩	١,٠٥٠	١,٣٣٢	١,٠١٩
مجالات أخرى ^{٢/}					١٣٩	٤٠٦	٢,٧١١	٣,٢٩٥	٣,٦٣٤	٧,١٦٣	٨,٩٠٩	١٠,٣٠٣	١١,٤٠٤

المصدر: البنك المركزى المصرى.

-- بيان غير متاح.

١/ يتضمن شركات التأمين الخاصة و الفروع الاجنبية.

٢/ تتضمن ٤٥ مليار جنيه أذون خزانة (صكوك) أصدرت لصالح البنك المركزى المصرى وفقاً للاتفاق مع وزارة المالية لاستخدامها فى عمليات السوق المفتوح. وجدير بالذكر فقد تم إهلاك كافة الانون المصدرة لصالح البنك المركزى خلال الربع الأول من عام ٢٠٠٦/٢٠٠٧.

جدول (٣٦) محفظة الأوراق المالية لدى البنوك ^{١/}

(مليون جنيه)

يوليو-٠٧	يوليو-٠٨	يوليو-٠٩	يوليو-١٠	يوليو-١١	ديسمبر-١١	يناير-١٢	فبراير-١٢	مارس-١٢
١٧٦,٠٩٨	٢٠١,٨٥٨	٣٣٢,٥٩٧	٤٠٥,٨٩٥	٤٧٤,١٧٦	٥٠٣,٣٠٢	٤٩٤,٤٠٠	٥٠٦,٧٢٦	٥٢٢,٩٥٤
إجمالي الأوراق المالية								
١٤٣,٥٩٨	١٦٨,١٨٢	٢٩٧,١٩٤	٣٣٨,٨٣٤	٤٤٢,٦٤٨	٤٦١,٢٢٢	٤٤٦,٥٧٨	٤٥٤,٥٦٨	٤٧٠,٩٩٥
بالعملة المحلية								
٣٢,٥٠٠	٣٣,٦٧٦	٣٥,٤٠٣	٦٧,٠٦١	٣١,٥٢٨	٤٢,٠٨٠	٤٧,٨٢٢	٥٢,١٥٨	٥١,٩٥٩
بالعملة الأجنبية								
١١١,٢٨٨	١٤٨,٦٦٥	٢٧٦,٠٩٥	٣١٨,٨٧٦	٤١٢,١٩٦	٤٤٥,٨٢١	٤٣٦,٥٩٧	٤٤٧,٦٤٥	٤٦٤,٧٩١
القطاع الحكومي								
٩٦,٦٥٢	١٣٥,١٢٩	٢٦٢,٠٤٤	٣٠٣,٢٩٧	٤٠٧,٨١٤	٤٢٨,٩٥٠	٤١٤,٢٨٣	٤٢١,٦١٣	٤٣٧,٧٠٦
بالعملة المحلية ومنها:								
١٤,٦٣٦	١٣,٥٣٦	١٤,٠٥١	١٥,٥٧٩	٤,٣٨٢	١٦,٨٧١	٢٢,٣١٤	٢٦,٠٣٢	٢٧,٠٨٥
بالعملة الأجنبية								
١٧,٦١٧	-	-	-	-	-	-	-	-
صكوك البنك المركزي (بالعملة المحلية)								
٧٦١	١,٤١٤	١,٣٣٨	١,٠٥٢	٩٨٠	٨٥٤	٨٥٢	٨٨٣	٨٥٣
قطاع الأعمال العام								
٧٦١	١,٤١٤	١,٣٣٨	١,٠٥٢	٩٨٠	٨٥٤	٨٥٢	٨٨٣	٨٥٣
بالعملة المحلية								
-	-	-	-	-	-	-	-	-
بالعملة الأجنبية								
٣٢٠,٤٢	٣٦,٥٢٣	٣٩,٢٨٧	٣٩,٩٩١	٣٩,٢٣٩	٣٦,٠١٧	٣٥,٩٩٥	٣٦,٦٦٦	٣٧,٠٧٩
قطاع الأعمال الخاص								
٢٨,٥٦٨	٣١,٦٠٩	٣٣,٧٥٥	٣٤,٣٩٤	٣٣,٧٦٤	٣١,٣٣٠	٣١,٣٥٦	٣١,٩٨٥	٣٢,٣٤٩
بالعملة المحلية								
٣,٤٧٤	٤,٩١٤	٥,٥٣٢	٥,٥٩٧	٥,٤٧٥	٤,٦٨٧	٤,٦٣٩	٤,٦٨١	٤,٧٣٠
بالعملة الأجنبية								
١٤,٣٩٠	١٥,٢٥٦	١٥,٨٧٧	٤٥,٩٧٦	٢١,٧٦١	٢٠,٦١٠	٢٠,٩٥٦	٢١,٥٣٢	٢٠,٢٣١
قطاع العالم الخارجى (غير المقيمين)								
٠	٣٠	٥٧	٩١	٩٠	٨٨	٨٧	٨٧	٨٧
بالعملة المحلية								
١٤,٣٩٠	١٥,٢٢٦	١٥,٨٢٠	٤٥,٨٨٥	٢١,٦٧١	٢٠,٥٢٢	٢٠,٨٦٩	٢١,٤٤٥	٢٠,١٤٤
بالعملة الأجنبية								

المصدر: البنك المركزى المصرى

-- لا يوجد إصدار خلال الفترة المشار إليها.

١/ غير متضمن محفظة الأوراق المالية لدى البنك المركزى المصرى.

جدول (٣٧): صافى الإستثمارات الأجنبية المباشرة موزعة بحسب الدول

(مليون دولار)

بيان ربع سنوى				بيان سنوى				
اكتوبر- ديسمبر *١٢/١١	يوليو- سبتمبر *١٢/١١	ابريل- يونيو *١١/١٠	اكتوبر- ديسمبر *١١/١٠	٢٠١١/٢٠١٠	٢٠١٠/٢٠٠٩	٢٠٠٩/٢٠٠٨	٢٠٠٨/٢٠٠٧	٢٠٠٧/٢٠٠٦
٨٥٨-	٤٤٠	٩٩	٦٥٦	٢١٨٩	٦٧٥٨	٨١١٣	١٣٢٣٧	١١٠٥٣
١٢٩٤	٢٦٩٨	٢٢٩٧	٢٣٤١	٩٥٧٤	١١٠٠٨	١٢٨٣٦	١٧٨٠٢	١٣٠٨٤
٧٠,٢	١٥٠,٥	٣٧٣,٤	٨٢٢,٤	١٧٩٠,٥	١٤٢٤,٩	٣٥١٥,٠	٦٤٤٧,٨	٤٦٨١,٣
٢٣,٩	٨٥,٥	٨٦,٣	٩٤,١	٢٧٤,٥	١٠٩,٧	١٠٢,٦	٢٥٠,٣	٩٧,٢
٨١,٢	٧٣,٠	٦٦,٦	٧٧,٥	٢٢٧,٠	٢٨٦,٢	٢٥٤,٣	١٣٠٢,٧	٣٦,٧
٣٣٥,٤	١٢٩٩,١	١١٤١,٣	٤٤٦,٢	٤٣٠٧,١	٤٩٢٦,١	٣٢٣١,٨	٣٢٣٩,٣	٢٢٠٩,٦
٢٥,٧	٨,٣	١٤,٩	٢,٧	٤٦,٥	٨٠,٥	٢٧,٠	٢٠,٨	٦,٧
٢٣,٢	٣٦,٦	٢٣,٠	١٩,٧	١٤٥,٦	١٢٨,٨	١٣٤,٠	٥٥,٧	٣٩,٦
١٠٩,٢	٢٠,٢	٥٣,٧	١٨,٧	٢٠٦,٣	٣٢٣,٤	٥١٤,١	٣٦٥,٤	٢٠٤,٠
١٨٦,٠	١٤٠,١	٣٩,٩	١٨٥,٧	٤١٠,٨	٣٠٣,٥	١٠٣٧,٤	٧٢٦,٢	٣٠٤٩,٥
١٥,٥	٨,٩	١٦,٦	١٤,٠	٥٨,٦	١٨٨,٧	١١٨,٠	١٥٩٧,٢	٢٤,٨
٨,٠	١١٠,١	١٢,٨	٢٢,٧	٦٦,٢	٦٤,١	٢٠,٥	٣٩,٦	١٨,٦
٢,٥	١,٦	١,٦	٣,٣	١١,٩	٩,٨	١١,١	٤,٩	١,٢
٤٩,٩	٣٢,٤	٢٠,٠	٨٠,٦	١٥٨,٨	١١١,٤	١٥٤,٦	٢٣٦,٠	٤٩,٤
٣٦٢,٨	٧٣١,٥	٤٤٦,٧	٥٥٣,١	١٨٧٠,٦	٣٠٥١,٠	٣٧١٥,٧	٣٥١٦,٣	٢٦٦٥,٧
٢١٥٢-	٢٢٥٨-	٢١٩٨-	١٦٨٥-	٧٣٨٦-	٤٢٥٠-	٤٧٢٣-	٤٥٦٦-	٢٠٣١-
				٢- التدفقات للخارج				

المصدر: البنك المركزى المصرى

* أرقام مبدئية.

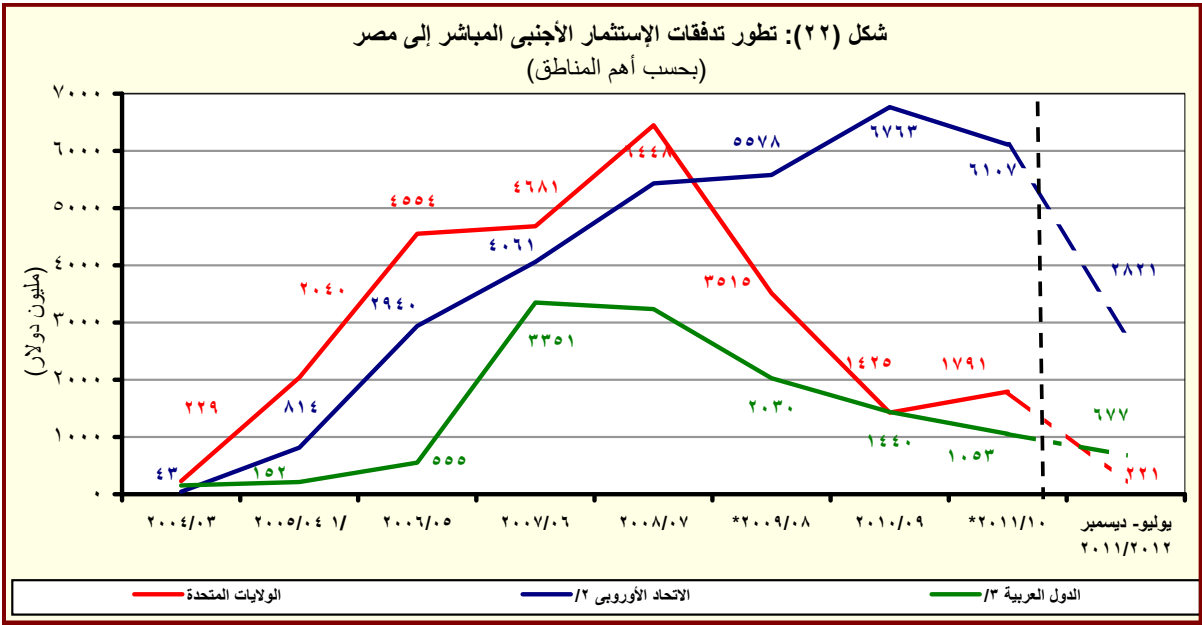

المصدر: البنك المركزى المصرى

* مبدئى.

^{١/} تشمل إستثمارات فى قطاع البترول بقيمة ٢٦٣٨ مليون دولار.

^{٢/} تتضمن النمسا وبلجيكا والدنمارك وقبرص وفرنسا وألمانيا واليونان وإيطاليا ولوكسمبورج والبرتغال ورومانيا وأسبانيا والسويد وهولندا والمملكة المتحدة.

^{٣/} تشمل البحرين والأردن والكويت ولبنان وليبيا وعمان وقطر والسعودية وتونس والإمارات ودول عربية أخرى.

القسم الثامن

معاملات القطاع الخارجى

ميزان المدفوعات - ميزان المعاملات الجارية (بيان سنوى)-----	٦٥	جدول (٣٨)
ميزان المدفوعات - ميزان المعاملات الرأسمالية (بيان سنوى)-----	٦٦	جدول (٣٩)
ميزان المدفوعات - ميزان المعاملات الجارية (بيان ربع سنوى)-----	٦٧	جدول (٤٠)
ميزان المدفوعات - ميزان المعاملات الرأسمالية (بيان ربع سنوى)-----	٦٨	جدول (٤١)
مؤشرات قياس أداء معاملات القطاع الخارجى-----	٦٩	جدول (٤٢)
بيانات التجارة الخارجية : الميزان التجارى طبقاً للتصنيف الوظيفى للأمم المتحدة-----	٧٠	جدول (٤٣)
بيانات التجارة الخارجية : الصادرات طبقاً للتصنيف الوظيفى للأمم المتحدة-----	٧١	جدول (٤٤)
بيانات التجارة الخارجية : الواردات طبقاً للتصنيف الوظيفى للأمم المتحدة-----	٧٢	جدول (٤٥)
حصيلة الصادرات البترولية-----	٧٣	جدول (٤٦)
أهم مؤشرات قطاع السياحة-----	٧٣	جدول (٤٧)
حركة الملاحة فى قناة السويس-----	٧٣	جدول (٤٨)
الصادرات حسب التوزيع الجغرافى-----	٧٣	جدول (٤٩)

جدول (٣٨): ميزان المدفوعات - ميزان المعاملات الجارية
بيان سنوى

(مليون دولار)						
يوليو - ديسمبر	يوليو - ديسمبر	٢٠١١/٢٠١٠ *	٢٠١٠/٢٠٠٩ *	٢٠٠٩/٢٠٠٨	٢٠٠٨/٢٠٠٧	٢٠٠٧/٢٠٠٦
# ٢٠١١/٢٠١٠	# ٢٠١١/٢٠١٠					
١٥,٥٩٨-	١٤,٤٨٣-	٢٣,٧٨٤-	٢٥,١٢٠-	٢٥,١٧٣-	٢٣,٤١٥-	١٦,٢٩١-
١٣,٥٨٩	١٢,٦٦٨	٢٦,٩٩٣	٢٣,٨٧٣	٢٥,١٦٩	٢٩,٣٥٦	٢٢,٠١٨
٦,٧٣٩	٥,٤٣٠	١٢,١٣٦	١٠,٢٥٩	١١,٠٠٥	١٤,٤٧٣	١٠,١٠٨
٦,٨٥٠	٧,٢٣٨	١٤,٨٥٧	١٣,٦١٥	١٤,١٦٤	١٤,٨٨٣	١١,٩١٠
٢٩,١٨٧-	٢٧,١٥٠-	٥٠,٧٧٧-	٤٨,٩٩٣-	٥٠,٣٤٢-	٥٢,٧٧١-	٣٨,٣٠٨-
٥,٣٨٥-	٤,٠٩٤-	٥,٩٤٣-	٥,١٦١-	٧,٠٣٢-	٩,٥٦١-	٤,١٢٨-
٢٣,٨٠٢-	٢٣,٠٥٦-	٤٤,٨٣٤-	٤٣,٨٣٢-	٤٣,٣١٠-	٤٣,٢١٠-	٣٤,١٨٠-
٣,١٢٢	٥,٥٨٤	٧,٨٧٨	١٠,٣٣٩	١٢,٥٠٢	١٤,٩٦٦	١١,٤٩٨
١٠,٦٣٢	١٣,٠٤٨	٢١,٨٧٣	٢٣,٥٦٣	٢٣,٨٠١	٢٧,٢١١	٢٠,٤٥٦
٤,٣٠٠	٤,١٧٠	٨,٠٦٩	٧,٤١٧	٧,٤٨١	٧,٥٦٠	٦,٣٧١
٢,٦٨٣	٢,٥٠٨	٥,٠٥٣	٤,٥١٧	٤,٧٢١	٥,١٥٥	٤,١٧٠
٥,٠٦١	٦,٩٤٣	١٠,٥٨٩	١١,٥٩١	١٠,٤٨٨	١٠,٨٢٧	٨,١٨٣
١١٠	٢١١	٤١٩	٨٢٩	١,٩٣٧	٣,٢٨٩	٣,٠٤٥
٦١	٦٩	١١٨	٢١٨	٢٥٣	١٨٨	٢٥٤
١,٤١٠	١,٦٥٥	٢,٦٧٩	٣,٧٠٨	٣,٦٤٣	٥,٣٤٧	٢,٦٠٣
٧,٥١٠	٧,٤٦٤	١٣,٩٩٥	١٣,٢٢٤	١١,٢٩٩	١٢,٢٤٥	٨,٩٥٧
٥٩٨	٨٣٩	١,٣٨٥	١,٤٢٣	١,٤٩٢	١,٦٢٠	١,٢٧٣
١,٣١٨	١,٢٢٨	٢,١١٣	٢,٣٢٨	٢,٧٣٩	٢,٨٩٥	١,٩١٨
٣,٢٠٥	٣,٠٣٨	٦,٤٦٧	٥,١٩٤	١,٧٨٣	١,٩٣٠	١,٨٦٨
٢٦٩	٢٨٠	٥٥٢	٥٥٤	٦٢١	٦٧٥	٦٠٨
٦٣١	٧٩٦	١,١٠٦	١,٥٣٥	١,١٨٢	١,٣١٤	١,١٩٦
١,٧٥٨	١,٥٦٢	٢,٩٢٤	٢,٩٣٩	٤,١٠٢	٤,٤٨٦	٢,٧٠٣
١٢,٤٧٦-	٨,٨٩٩-	١٥,٩٠٦-	١٤,٧٨١-	١٢,٦٧١-	٨,٤٤٩-	٤,٧٩٢-
٨,٤٢٢	٦,٣٣٨	١٣,١٣٧	١٠,٤٦٣	٨,٢٤٧	٩,٣٣٨	٧,٠٦١
٥٢٣	١٦٧	٧٥٣	٩٥٤	٦١٤	٩٦١	٨٠٠
٧,٨٩٩	٦,١٧٠	١٢,٣٨٤	٩,٥٠٩	٧,٦٣٢	٨,٣٧٧	٦,٢٦١
٤,٠٥٤-	٢,٥٦١-	٢,٧٦٩-	٤,٣١٨-	٤,٤٢٤-	٨٨٨	٢,٢٦٩

المصدر: البنك المركزى المصرى.

* مبدئى.

أرقام معدلة من قبل البنك المركزى

١/ يتضمن صادرات و واردات المناطق الحرة.

ملحوظة: بيانات التجارة فى هذا الجدول تم تجميعها من مصادر الجهاز المصرفى طبقاً للتدفقات النقدية. و قد تختلف هذه البيانات عن البيانات المجمعة لدى الجهاز المركزى للتعبئة العامة والإحصاء والمبنية على أساس التدفقات السلعية وفقاً لسجلات مصلحة الجمارك .

شكل (٢٣): توزيع متحصلات ميزان المعاملات الجارية

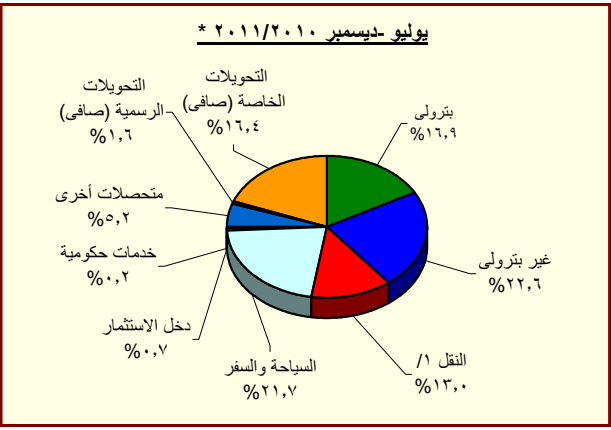
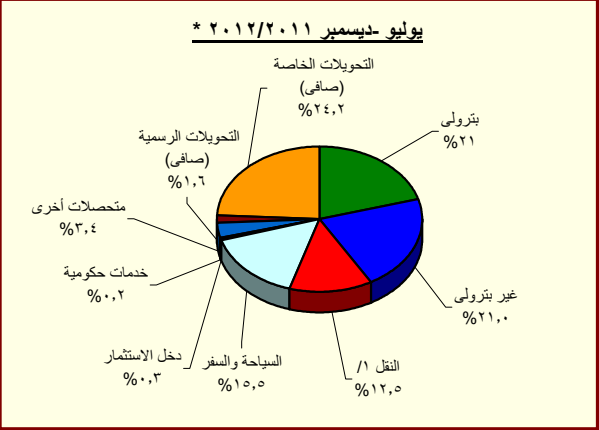

المصدر: البنك المركزى المصرى.

* مبدئى.

١/ يتضمن متحصلات قناة السويس.

جدول (٣٩): ميزان المدفوعات (تابع) - ميزان المعاملات الرأسمالية
بيان سنوى

(مليون دولار)

يوليو- ديسمبر *٢٠١٢/٢٠١١	يوليو- ديسمبر # ٢٠١١/٢٠١٠	٢٠٠٧/٢٠٠٦	٢٠٠٨/٢٠٠٧	٢٠٠٩/٢٠٠٨	٢٠١٠/٢٠٠٩	٢٠١١/٢٠١٠	٢٠١٢/٢٠١١
٢,٤١٢-	٢,٨١٧	٨٥٣	٧,٥٥٨	٢,٢٨٥	٨,٣٢٥	٤,٨٢٤-	٢,٤١٢-
٣٢-	١٩-	٣٩-	٢	٣-	٣٦-	٣٢-	٣٢-
٢,٣٧٩-	٢,٨٣٧	٨٩٢	٧,٥٥٥	٢,٢٨٧	٨,٣٦٢	٤,٧٩١-	٢,٣٧٩-
١٠٢-	٤٣٤-	٥٣٦-	١,١١٣-	١,٣٤١-	٩٧٧-	٩٥٨-	١٠٢-
٤١٨-	٢,٢٥٣	١١,٠٥٣	١٣,٢٣٧	٨,١١٣	٦,٧٥٨	٢,١٨٩	٤١٨-
١٥٦-	٥٣-	٥٥٨-	٩٦٠-	٤١١-	٥٢٢-	١١٨-	١٥٦-
٣,٣٠٩-	٤,٥٧١	٩٣٧-	١,٣٧٤-	٩,٢١١-	٧,٨٧٩	٢,٥٥١-	٣,٣٠٩-
٣٧٦-	٦٢٣	٥٥١-	٧٧٥	١,٠١٣-	١,٣٥٧	٢١١	٣٧٦-
١,٦٠٦	٣,٥٠٠-	٨,١٣١-	٢,٢٣٦-	٥,١٣٦	٤,٧٧٧-	٣,٣٥٣-	١,٦٠٦
٥٧٠	٤٧٧	٢,٠٣٩	١,١٧٨	١,٢٥٢	٢,٣٥٠	٨٧٦	٥٧٠
١٤٦-	٧٦١-	٢٣٤-	٦٥٨-	١٢٢	٥٢٣-	١,٤٦٨-	١٤٦-
٨٣١	٢٤٦	١,٧٨٠	١,٠٠٩	٢,٠١٠	١,٢٢٩	٤٨٥	٨٣١
٩٧٧-	١,٠٠٧-	٢,٠١٥-	١,٦٦٦-	١,٨٨٩-	١,٧٥٢-	١,٩٥٣-	٩٧٧-
٤	١٠-	١٩٢-	١٤٤-	٤٢٩-	٤٠-	٤٩-	٤
٤٩	٤٤	٨٩	٢٠	٦٠	٥٢	٨٩	٤٩
٤٥-	٥٤-	٢٨١-	١٦٤-	٤٨٩-	٩٢-	١٣٨-	٤٥-
٧١٢	١,٢٤٨	٢,٤٦٥	١,٩٧٩	١,٥٥٩	٢,٩١٣	٢,٣٩٣	٧١٢
١,٥٠٧	٤,٧٩٦-	١٠,٩٤٢-	٤,٤٠٣-	٣,٧٤٤	٩,٦٦٩-	٣,٤٢٧-	١,٥٠٧
٢٣	٢٢-	٢١٥-	٤٨-	٤٩	٤١-	٦٤-	٢٣
٢,٧٩٨	٣,٨١٠-	٩,٩٠١-	٢,٤٨٦-	٨,٣١٤	٢,٠٧٣-	١,٦٠٩-	٢,٧٩٨
١,٣١٤-	٩٦٤-	٨٢٦-	١,٨٦٨-	٤,٦١٩-	٧,٥٥٥-	١,٧٥٤-	١,٣١٤-
٤٧١-	٨١٩	٧٧١	٩٨٩	١٤٠	٢,٥٤٢	٨٠٢-	٤٧١-
٦-	٦	١٦	٠	٦	١,١٨٧	٤٤-	٦-
٤٦٥-	٨١٢	٧٥٥	٩٨٩	١٣٤	١,٣٥٥	٧٥٨-	٤٦٥-
١,٥٤٠-	٣١٥	٢,١٦٠	٣,٠٢٥-	١,٢٣٨-	٦٥٢-	٢,١٦٢-	١,٥٤٠-
٨,٠٠٥-	٥٧٢	٥,٢٨٢	٥,٤٢٠	٣,٣٧٨-	٣,٣٥٦	٩,٧٥٤-	٨,٠٠٥-

المصدر: البنك المركزى المصرى.

* مبدئى.

أرقام معدلة من البنك المركزى.

١/ تتضمن استثمارات أجنبية مباشرة فى قطاع البترول منذ الربع الأول من العام المالى ٢٠٠٥/٠٤.

٢/ تتضمن ٢٠٠٨/٠٧ سندات بالجنهه المصرى(تدفقات للداخل)، و صافى تعاملات الأجانب فى أذون الخزانة المصرية (تدفقات للداخل)، بالإضافة إلى صافى تعاملات الأجانب فى شهادات الإيداع المصرية (تدفقات للخارج).

٣/ بدءاً من نوفمبر ٢٠٠٣، قام البنك المركزى المصرى بتغيير التئويب الخاص بالسندات الدولارية السيادية (أصدرت فى يوليو ٢٠٠١ بقيمة ١,٥ مليار دولار) لتوضع تحت بند صافى إستثمارات المحافظ فى مصر بدلاً من صافى الاقتراض كما كان متبع فى السابق. قيم السندات عاليه غير متضمنة تلك المملوكة من قبل المؤسسات المقيمة داخل مصر.

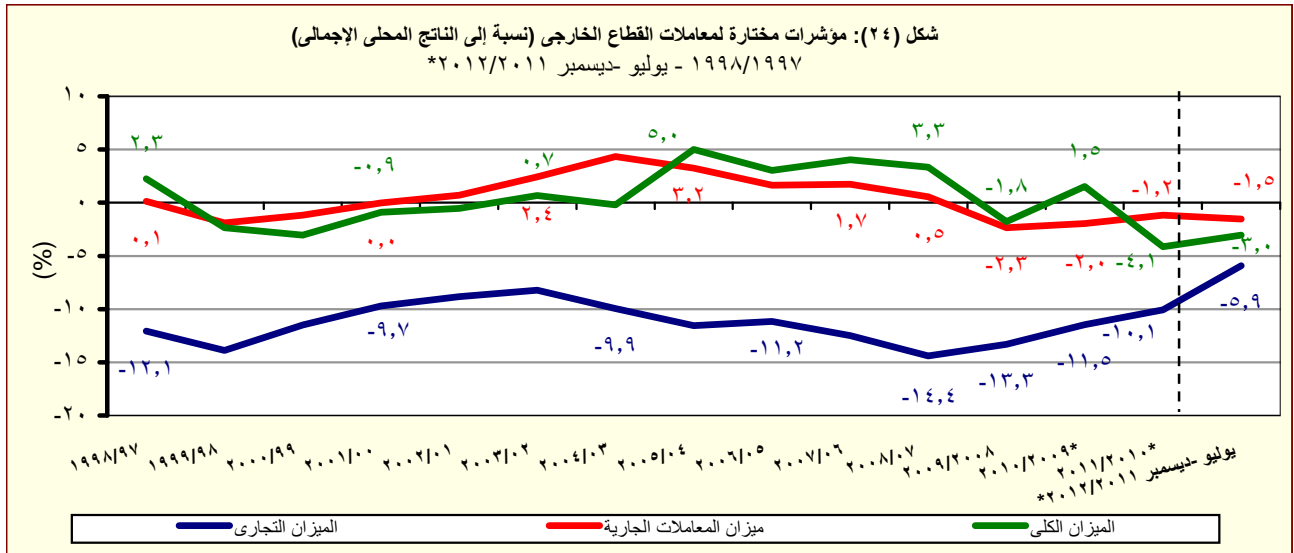

المصدر: البنك المركزى المصرى.

* مبدئى.

جدول (٤٠): ميزان المدفوعات - ميزان المعاملات الجارية

بيان ربع سنوى

(مليون دولار)

٢٠١٢/٢٠١١ *		٢٠١١/٢٠١٠ *		٢٠١٠/٢٠٠٩ *					
الربع الثانى ^{١/}	الربع الاول	الربع الرابع	الربع الثانى #	الربع الاول #	الربع الرابع	الربع الثالث	الربع الثانى	الربع الاول	
٧,٧٧٥-	٧,٨٢٣-	٥,٣٦٩-	٧,٣٤٩-	٧,١٣٤-	٦,٥٨٣-	٦,٦٠٨-	٥,٦٧٥-	٦,٢٥٤-	الميزان التجارى ^{١٢}
٦,٨٢٤	٦,٧٦٥	٨,٠٨١	٦,٥٦٦	٦,١٠٢	٦,٩٠٦	٥,٤٥٠	٦,١٢٦	٥,٣٩٠	الصادرات
٣,٥٠٦	٣,٢٣٤	٣,٨٧٤	٢,٦٣٦	٢,٧٩٤	٣,٢٠٩	٢,٠٦٣	٢,٥٥٩	٢,٤٢٧	بترولى
٣,٣١٨	٣,٥٣١	٤,٢٠٧	٣,٩٣٠	٣,٣٠٨	٣,٦٩٧	٣,٣٨٧	٣,٥٦٧	٢,٩٦٣	غير بترولى
١٤,٥٩٩-	١٤,٥٨٨-	١٣,٤٥١-	١٣,٩١٥-	١٣,٢٣٦-	١٣,٤٨٩-	١٢,٠٥٨-	١١,٨٠٢-	١١,٦٤٤-	الواردات
٢,٥١٢-	٢,٨٧٣-	١,٨٠٧-	١,٩٩٨-	٢,٠٩٦-	١,٨٩٨-	١,٠٦٧-	٨٠٣-	١,٣٩٣-	بترولى
١٢,٠٨٦-	١١,٧١٥-	١١,٦٤٤-	١١,٩١٧-	١١,١٤٠-	١١,٥٩١-	١٠,٩٩١-	١٠,٩٩٩-	١٠,٢٥١-	غير بترولى
١,٥٠١	١,٦٢٢	١,٠٣٠	٢,٩٦١	٢,٦٢٣	١,٥٧٧	٢,٤٧٨	٢,٩٨٣	٣,٣٠٢	الخدمات (صافى)
٥,٢٢١	٥,٤١١	٤,٦١٣	٦,٣٥٢	٦,٦٩٥	٥,٨٢١	٥,٤٧٢	٥,٩٩٨	٦,٢٧٢	المتحصلات
٢,٢٢٤	٢,٠٧٦	٢,٠٥١	٢,١٥٥	٢,٠١٥	١,٩٨٧	١,٧٦٠	١,٧٦٢	١,٧٠٨	النقل
١,٣٢٣	١,٣٦٠	١,٣١٦	١,٢٥٤	١,٢٥٤	١,١٥١	١,١٠٤	١,١٥٥	١,١٠٧	ومنه : قناة السويس
٢,٣٦٠	٢,٧٠٢	١,٨٥٤	٣,٢٩٠	٣,٦٥٣	٢,٨٦٨	٢,٧١٦	٢,٧٧٧	٣,٢٣٠	السياحة والسفر
٥٤	٥٦	١٢٢	١٢٩	٨٢	١٦٨	١٥٥	٢٤٨	٢٥٨	دخل الاستثمار
٤٢	١٩	٢٨	٥٤	١٥	٨١	٣٩	٦٤	٣٥	خدمات حكومية
٥٤١	٥٥٨	٥٥٨	٧٢٤	٩٣١	٧١٧	٨٠٢	١,١٤٨	١,٠٤١	متحصلات أخرى
٣,٧٢٠	٣,٧٩٠	٣,٥٨٣	٣,٣٩١	٤,٠٧٣	٤,٢٤٤	٢,٩٩٤	٣,٠١٦	٢,٩٧٠	المدفوعات
٢٨٦	٣١٢	٣٢٣	٤٥٩	٣٨٠	٣١٠	٣١٣	٣١٧	٢٩٠	النقل
٦٩١	٦٢٧	٤٩٣	٥٩٦	٦٣٢	٥٤٩	٤٦٢	٦٠٢	٧١٤	السياحة والسفر
١,٤١٩	١,٧٨٥	١,٨٥٤	١,١٣٤	١,٩٠٤	٢,٢٤٥	١,٠٩٤	٨٨٣	٩٧٢	مدفوعات عن الاستثمار
٨٢	١٨٧	٨٩	٩٥	١٨٤	٨٠	١٨٩	٨٨	١٩٧	ومنه : فوائد مدفوعة
٣١٠	٣٢١	١٤٥	٢٩٢	٥٠٤	٤٠٨	٥٢٢	٣١٢	٢٩٣	المدفوعات الحكومية
١,٠١٤	٧٤٤	٧٦٩	٩١٠	٦٥٢	٧٣٢	٦٠٣	٩٠٢	٧٠١	مدفوعات أخرى
٦,٢٧٤-	٦,٢٠٢-	٤,٣٤٠-	٤,٣٨٨-	٤,٥١١-	٥,٠٠٦-	٤,١٣٠-	٢,٦٩٢-	٢,٩٥٣-	السلع والخدمات (صافى)
٤,٣٩٥	٤,٠٢٦	٣,٩٧١	٣,١٣٢	٣,٢٠٥	٣,٢٩٥	٢,٨٠٧	١,٩٠٣	٢,٤٥٩	التحويلات (صافى)
٥٠٧	١٦	٥٣٢	١٩	١٤٨	٦١	٩-	٢٤٧	٦٥٥	التحويلات الرسمية (صافى)
٣,٨٨٩	٤,٠١١	٣,٤٣٩	٣,١١٣	٣,٠٥٧	٣,٢٣٤	٢,٨١٦	١,٦٥٦	١,٨٠٤	التحويلات الخاصة (صافى)
١,٨٧٩-	٢,١٧٥-	٣٦٩-	١,٢٥٥-	١,٣٠٦-	١,٧١١-	١,٣٢٣-	٧٩٠-	٤٩٣-	الميزان الجارى

المصدر: البنك المركزى المصرى.

* مبدئى.

أرقام معدلة. جدير بالذكر أن البيانات الخاصة بالربع الثالث من عام ٢٠١١/٢٠١٠ تحت المراجعة.

١/ تم تقدير البيانات الخاصة بالفترة أكتوبر- ديسمبر ٢٠١٢/٢٠١١ كمحصلة الفارق بين بيانات الفترة يوليو - ديسمبر ٢٠١٢/٢٠١١ والفترة يوليو - سبتمبر ٢٠١٢/٢٠١١.

٢ / يتضمن صادرات و واردات المناطق الحرة.

ملحوظة : بيانات التجارة فى هذا الجدول تم تجميعها من مصادر الجهاز المصرفى طبقاً للتدفقات النقدية. و قد تختلف هذه البيانات عن البيانات المجمعة لدى الجهاز المركزى للتعبئة العامة والإحصاء والمبنية على أساس التدفقات السلعية وفقاً لسجلات مصلحة الجمارك .

جدول (٤١): ميزان المدفوعات (تابع) - ميزان المعاملات الرأسمالية
بيان ربع سنوى

(مليون دولار)									
٢٠١٢/٢٠١١ *		٢٠١١/٢٠١٠ *			٢٠١٠/٢٠٠٩ *				
الربع الثانى ^{١/}	الربع الاول	الربع الرابع	الربع الثانى #	الربع الاول #	الربع الرابع	الربع الثانى	الربع الثالث	الربع الاول	
٢,٨٣٧	٤٤٩	١,٨٧٧	٣,١٦٢	١,٠٣٢	١,٧٨٥	٣,٠٤٧	٥٠٢	-٢,٩١٤	ميزان المعاملات الرأسمالية
-١٤,٠	-٢,٤	-٠,٤	-١٩,٤	-٧,٩	-١١,٥	-٨,١	-٢٠,٥	-١١,٨	الحساب الرأسمالى
٢,٨٥١	٤٥٢	١,٨٧٧	٣,١٨٢	١,٠٤٠	١,٧٩٧	٣,٠٣٩	٥٢٣	-٢,٩٠٢	الحساب المالى
-٩٤	-١٤١	-٤١٣	-٣٢٨	-٢٨٤	-١٥٠	-٢٢٩	-٧٩	-٢٣	تدفقات الاستثمار فى الخارج
١,٧٣١	٨٩٥	١,٧٠٦	٢,٤٢٦	١,٥٩٧	٦٥٦	٩٩	٤٤٠	-٨٥٨	تدفقات الاستثمارات المباشرة فى مصر (صافى) ^{٢/}
-٤١	-٨٩	-٥٦٢	١٧٠	-٥٨	٥	-٥	-٦٣	-٩٣	استثمارات محفظة الأوراق المالية للخارج
١,١٨٦	٣٧٨	٥,٥٤٨	٧٦٨	٥,٩٠٠	-١,٣٢٩	-١,٥٨٢	-١,٧٣٠	-١,٥٧٩	صافى تدفقات محفظة الأوراق المالية فى مصر
-٨١	-١١٢	-٦٣	١,٦١٣	٧٢٣	-١٠٠	-١٣٣	-٣٢٥	-٥١	و منها السندات ^{٣/}
٦٩	-٥٩٠	-٤,٤٠١	١٤٥	-٦,١١٥	٢,٦١٥	-١,٣٢٢	١,٩٥٥	-٣٤٩	صافى الاستثمارات الأخرى
٦٢٠	٩٦٨	٦٤٨	١١٥	-١٦٤	٦٤١	٤٥٧	٢٨٧	٢٨٣	صافى الاقتراض
-٤٤٩	-١١٠	-٥٠١	٥٣٦	-٦٣٠	-١٣١	-٧٨	-٤٥٩	٣١٣	القروض المتوسطة وطويلة الأجل
٢٢٢	١٠١	١٧٢	٧٣٤	١١٥	١٣٢	١٤٨	٣١٣	٥١٨	المستخدم
-٦٧١	-٢١١	-٦٧٢	-١٩٨	-٧٤٥	-٢٦٢	-٢٢٦	-٧٧٢	-٢٠٥	السداد
٢١	-٢٥	-٧	-٢٩	-١١	١	-٤	٤	٠	تسهيلات موردين ومشتريين متوسطة الأجل
٣٢,١	٩,٩	٢,٦	٧,٢	١٣,٦	٣٠,٢	٢٤,٩	٢٤,٣	٢٤,٦	المستخدم
-١١	-٣٤	-١٠	-٣٦	-٢٥	-٢٩	-٢٩	-٢١	-٢٥	السداد
١,٠٤٧	١,١٠٢	١,١٥٥	-٣٩٢	٤٧٨	٧٧٠	٥٣٩	٧٤٢	-٣٠	صافى تسهيلات موردين ومشتريين قصيرة الأجل
-١,٧٤٤	-١,٥٣٦	-٥,١٣٩	-١,٢٥٠	-٦,٥٥٨	١,٧٦٢	-٩١٢	١,٩١٢	-٤٠٥	أصول أخرى
-٥	-٨١	٥٣	-٧	-٢٢	٠	-٣٧,٢	١٦	٨	البنك المركزى المصرى
-١,٢٦٢	١,٦٦٩	-٣,٣٠٦	٨٢٦	-٦,٣٢٤	٢,٥١٣	-٤٥٦	٢,٤٢١	٣٧٦	البنوك الأخرى
-٤٧٧	-٣,١٢٣	-١,٨٨٦	-٢,٠٦٩	-٢١٢	-٧٥٢	-٤١٩	-٥٢٥	-٧٨٩	أخرى
١,١٩٤	-٢٢	٩١	١,٢٨٠	٦٠٦	٢١٣	-٨٦٧	-٢٤٤	-٢٢٧	خصوم أخرى
١,٢٠٤	٤	-٢٧	٧	٠	٦	-٣٤	-٤	-٢	البنك المركزى المصرى
-١٠	-٢٦	١١٨	١,٢٧٣	٦٠٦	٢٠٦	-٨٣٣	-٢٤٠	-٢٢٥	البنوك الأخرى
-٢٩٢	٩٤٠	-٩٩	-١,٢٠١	٢٨٨	٢٧	-٨٣٩	-٦٨٣	-٨٥٧	السهو والخطأ (صافى)
٢,٠٥٢	٦٠٠	٤٥٥	٢٥٠	١٥	٥٥٧	-٤,٢٥٥	-٢,٣٥٦	-٥,٦٤٩	الميزان الكلى

المصدر: البنك المركزى المصرى.

* مبدئى.

أرقام معدلة. جدير بالذكر أن البيانات الخاصة بالربع الثالث من عام ٢٠١١/٢٠١٠ تحت المراجعة.

١/ تم تقدير البيانات الخاصة بالفترة أكتوبر- ديسمبر ٢٠١٢/٢٠١١ كمحصلة الفارق بين بيانات الفترة يوليو - ديسمبر ٢٠١٢/٢٠١١ والفترة يوليو - سبتمبر ٢٠١٢/٢٠١١.

٢/ تتضمن الإستثمارات الأجنبية المباشرة فى قطاع البترول منذ الربع الأول من ٢٠٠٥/٠٤.

٣/ بدءاً من نوفمبر ٢٠٠٣، قام البنك المركزى المصرى بتغيير التوييب الخاص بالسندات الدولارية السيادية (أصدرت فى يوليو ٢٠٠١ بقيمة ١,٥ مليار دولار) لتوضع تحت بند إستثمارات المحافظ فى مصر بدلاً من صافى الاقتراض كما كان متبع فى السابق. قيم السندات عاليه غير متضمنة تلك المملوكة من قبل المؤسسات المقيمة داخل مصر.

جدول (٤٢): مؤشرات قياس أداء معاملات القطاع الخارجى

يوليو- ديسمبر ٢٠١٢/٢٠١١*	يوليو- ديسمبر ٢٠١١/٢٠١٠#	٢٠١١/٢٠١٠*	٢٠١٠/٢٠٠٩*	٢٠٠٩/٢٠٠٨	٢٠٠٨/٢٠٠٧	٢٠٠٧/٢٠٠٦
(مليون دولار)						
٣٢,٦٤٣	٣٢,٠٥٣	٦٢,٠٠٢	٥٧,٨٩٩	٥٧,٢١٧	٦٥,٩٠٤	٤٩,٥٣٤
(١,٨)	(١٣,٩)	(٧,١)	(١,٢)	(١٣,٢)-	(٣٣,٠)	(١٩,٥)
٣٢,١٢٠	٣١,٨٨٦	٦١,٢٥٠	٥٦,٩٤٥	٥٦,٦٠٣	٦٤,٩٤٤	٤٨,٧٣٤
(٠,٧)	(١٧,٠)	(٧,٦)	(٠,٦)	(١٢,٨)-	(٣٣,٣)	(١٩,٢)
٣٦,٦٩٧	٣٤,٦١٤	٦٤,٧٧١	٦٢,٢١٧	٦١,٦٤١	٦٥,٠١٦	٤٧,٢٦٥
(٦,٠)	(١٧,٦)	(٤,١)	(٠,٩)	(٥,٢)-	(٣٧,٦)	(١٩,١)
(نسبة مئوية، إلا إذا ذكر خلاف ذلك)						
المتحصلات الجارية / المدفوعات الجارية						
٨٧,٥	٩٢,١	٩٤,٦	٩١,٥	٩١,٨	٩٩,٩	١٠٣,١
٨٩,٠	٩٢,٦	٩٥,٧	٩٣,١	٩٢,٨	١٠١,٤	١٠٤,٨
٤٦,٦	٤٦,٧	٥٣,٢	٤٨,٧	٥٠,٠	٥٥,٦	٥٧,٥
٤٢,٣	٣٩,٧	٤٤,١	٤١,٩	٤٤,٥	٤٥,٢	٤٥,٢
٢١,٣	٢٢,٧	٢٤,٣	٢٣,٩	٢٥,٠	٢٢,٩	٢٤,٤
٧٩,٥	٧٨,٤	٧٨,٤	٧٨,٧	٨١,٧	٨١,٢	٨١,٠
٣,٧	٨,٠	٦,٣	٨,٦	٧,٥	٧,٩	٨,٩
١٤١,٦	١٧٤,٨	١٥٦,٣	١٧٨,٢	٢١٠,٧	٢٢٢,٢	٢٢٨,٤
١٥,٨	٢١,٨	١٧,٣	٢٠,٤	١٨,٥	١٦,٧	١٦,٨
٤٧,٦	٥٣,٢	٤٨,٤	٤٩,٢	٤٤,١	٣٩,٨	٤٠,٠
٤,٠	٤,٢	٤,٣	٤,١	٥,٢	٣,٨	٥,٩
٢,٦	٣,٠	٦,٣	٦,٢	٧,٥	٩,١	٩,١
٤,٠	٥,٤	٩,٣	١٠,٨	١٢,٦	١٦,٧	١٥,٧
١,٩	٢,٩	٤,٥	٥,٣	٥,٥	٦,٧	٦,٣
١,٥-	١,١-	١,٢-	٢,٠-	٢,٣-	٠,٥	١,٧
٣,٠-	٠,٢	٤,١-	١,٥	١,٨-	٣,٣	٤,٠
١٠٣,٢	١٠٩,٢	٥٦,٣	٥٨,٢	٥٥,١	٥١,٤	٦٠,٤
١,٠	١,٠	١,٠	١,١	١,٢	١,٢	١,٣
٥٧٢,١	٧٢٦,٥	٦٠٢,٣	٦٩٤,٩	٦٤٠,٤	٨٤٨,٥	٨٨٠,٠

المصدر: البنك المركزى المصرى وحسابات وزارة المالية.

* مبدئى.

-- بيان غير متاح.

() معدل النمو عن الفترة المقابلة فى العام السابق.

أرقام معدلة من قبل البنك المركزى المصرى.

١/ تم تقدير قيمة خدمة الدين الخارجى من واقع بيانات ميزان المدفوعات.

٢/ قامت وزارة التنمية الاقتصادية بتقدير قيمة الناتج المحلى الإجمالى لعام ٢٠١٢/٢٠١١ بنحو ١٥٧٠ مليار جنيه ، مقارنة بناتج محلى إجمالى معدل قدره ١٣٧١,٨ مليار جنيه لعام ٢٠١١/٢٠١٠.

٣/ (الإحتياطى الدولى متضمن الذهب وأصول البنوك فى الخارج) / (خدمة الدين + الإلتزامات الخارجية السائلة).

جدول (٤٣): بيانات التجارة الخارجية - الميزان التجاري
طبقاً للتصنيف الإقتصادي للأمم المتحدة (BEC)

(مليون جنيه)							البند
يوليو- ابريل *٢٠١٢/١١	يوليو- ابريل *٢٠١١/١٠	٢٠١١/٢٠١٠	٢٠١٠/٢٠٠٩	٢٠٠٩/٢٠٠٨	٢٠٠٨/٢٠٠٧	٢٠٠٧/٢٠٠٦	
١٦٢,١٨٥-	١٧٢,٢٢٣-	١٨٣,٩٣٧-	١٦٩,٢٨٢-	١٨٧,٢٨٦-	١٧٢,٤٧٧-	١٣٤,٦٥١-	الميزان الكلى
(٥,٨)-		(٨,٧)	(٩,٦)-	(٨,٦)	(٢٨,١)	(٣٨,١)	
٢٤,٤٣١-	٢٠,٦٥٤-	٢٣,٨٧٨-	١٧,٧٧٧-	١٥,٨٧٩-	١٧,١٨٩-	٧,٨٢٦-	١١١ سلع غذائية أولية (للصناعة)
١,٧٥٧-	٨٥٥-	٨٤٣	١,٠٤٠-	٢٢٨	١,٩٤٩	١,١٢٩-	١١٢ سلع غذائية أولية (للإستهلاك)
٢١,٨١٩-	٨,٣٩٨-	١١,٠٤٩-	٧,٠٥٣-	٨,٤١٦-	٧,٩٨٥-	٥,٧٣٣-	١٢١ سلع غذائية مصنعة (للصناعة)
٩,١٩٤-	٨,١٨٥-	٨,٨٩١-	٤,٨٥٥-	٣,٩٣١-	٤,٢٣٢-	٤,٥٠٩-	١٢٢ سلع غذائية مصنعة (للإستهلاك)
٢٣,٧٧١-	١٦,٧٤٢-	٢١,٩٨٠-	١٥,٧٢٧-	١٤,١١٤-	١٥,٥٥١-	٩,٣٨١-	٢١ مستلزمات صناعية أولية
٤٥,٩٤٨-	٥٣,٦٣٨-	٥٣,٩٢١-	٦٥,١٩٣-	٦٢,٤٥٧-	٦٧,٦٠٠-	٤٥,٢٦٢-	٢٢ مستلزمات صناعية مصنعة
١٦,٢١٢	٨,٦٩٦	١٦,٥١١	٣,٧٥٧-	٥,٥٤٨-	١,١٣٣-	٤٧٠-	٣١ وقود وزيوت (خام)
١,٠٣٦-	١,٦٧٦	٤,١٧٢	٦,٦٦٥	٢,٠٦٠-	٤,٦١٣-	٢,٢٠٢-	٣٢ وقود مصنع و زيوت اخرى
١٩,٢٣٢-	٣١,٩٥١-	٣٧,٥١٥-	١٦,٣٥٢-	٣٢,١٣٥-	٢٢,٨٩٣-	٣٠,٢٣٤-	٤١ سلع رأسمالية عدا معدات النقل
١٢,١٣٢-	١٣,٩٤٤-	١٦,٢٦٢-	١١,٢٩٢-	١١,٣٩٣-	٩,٠٠٠-	٧,٠٧١-	٤٢ قطع غيار وأجزاء سلع رأسمالية
٥,٤٧٥-	٦,٣٣٩-	٧,٣٢٣-	٧,٤٦٨-	٧,٥٤٣-	٧,٨٧٠-	٦,٣١٥-	٥١ سيارات الركوب
٥,٠٢٣-	٦,٣٣٨-	٧,٥٥٥-	٦,٢٣٥-	٥,٢٢٧-	٦,١٠١-	٤,٩٢٧-	٥٢ سيارات اخرى
٩,٣٥٣-	١٠,٩١٠-	١٢,٥٢٦-	٧,٢٠٦-	٦,٥٤٦-	٧,٦١٩-	٦,١٧٩-	٥٣ قطع غيار وأجزاء لوسائل النقل
١,٠٧٣	١,٥٦٣-	١,٠٨٤-	٤,٧٨١-	٩,٦٦٦-	٥٠-	١,١٥٧-	٦١ سلع إستهلاكية معمرة
٢,٠٧٤	٢٤٢	١,٠٣١	٩١٠-	٢,٩٦٩	٣٢٧	٥١٥	٦٢ سلع إستهلاكية نصف معمرة
٢,٢٩٦-	٣,٢٧٥-	٤,٤٣٨-	٦,٢٦٨-	٥,٧٤٨-	٣,٧٤٦-	٢,٧٥٧-	٦٣ سلع إستهلاكية غير معمرة
٧٩-	٤٣,١٦-	٧٤-	٣٤-	١٨٢	٨٢٨	١٤-	٧ أخرى

المصدر: وزارة المالية - مصلحة الجمارك.
() معدل النمو السنوى.
* بيان مبدئى.

جدول (٤٤): بيانات التجارة الخارجية - الصادرات طبقاً للتصنيف الإقتصادي للأمم المتحدة (BEC)

(مليون جنيه)

البند	٢٠٠٧/٢٠٠٦	٢٠٠٨/٢٠٠٧	٢٠٠٩/٢٠٠٨	٢٠١٠/٢٠٠٩	٢٠١١/٢٠١٠	يوليو- ابريل *٢٠١١/١٠	يوليو- ابريل *٢٠١٢/١١
	٥٢,٨٤١	٥٦,٦٣٠	٦٠,٤١٨	٦٩,٦٤٨	١٤٣,٠٨٩	٩٥,٥٦٥	١٣٢,٢٣٤
إجمالي الصادرات	(١٥,٨)	(٧,٢)	(٦,٧)	(١٥,٣)	(١٠٥,٤)		(٣٨,٤)
١١١ سلع غذائية أولية (للصناعة)	١٧٢	٢٥١	٢١٤	٢٧٥	٧٥٠	٦٣٤	٥٥٨
١١٢ سلع غذائية أولية (للإستهلاك)	١,٨٩٣	٥,٣٧٩	٢,٤٠٩	١,٧٣٠	٧,٤٤٤	٤,٤١١	٥,٧١٨
١٢١ سلع غذائية مصنعة (للصناعة)	٣٨٤	٢٣٠	٢٣٥	٤٢٢	١,٥٥٠	١,٣٧٠	١,٣٥٦
١٢٢ سلع غذائية مصنعة (للإستهلاك)	٣,٦٠١	٢,٩١١	٤,٠٠٠	٢,٩٧٠	٦,٤١٩	٤,٣٨٢	٦,٤٢٠
٢١ مستلزمات صناعية أولية	٢,٤٤٥	١,٦٠٢	٣,٤٠٢	١,٧٩٠	٧,٠١٣	٤,٨٧٦	٤,٥٠٦
٢٢ مستلزمات صناعية مصنعة	٢٢,٣٩٩	٢٢,١٦٧	٢٦,٨٤٨	٢٦,٣١٤	٥٣,٥٥٠	٣٤,٨٢٤	٥١,٨٤٦
٣١ وقود وزيوت (خام)	٥,٢٨٩	٦,٥٩٨	٢٧٩	٦,٦٩٩	٢٠,١٨١	١٢,٣١٩	٢٣,٣٣٤
٣٢ وقود مصنع و زيوت اخرى	٩,٧٢٧	٧,٤٣٩	١٠,٢١١	٩,٥٥٥	٢٠,٤٥٠	١٥,٢٩٨	١٥,٩٣٠
٤١ سلع رأسمالية عدا معدات النقل	٢٦٩	١,٣٨٧	٢,٤٥٨	١٣,٢٧٣	٢,٦٥٠	١,٠٠٧	١,٢٨٤
٤٢ قطع غيار وأجزاء سلع رأسمالية	٤٢٩	٤٥٤	١٩٤	٤٥٣	٨٢٥	٤٧٣	٧٩٢
٥١ سيارات الركوب	٤٢	٢٦	٣٦	١٨٨	٢٥٠	٢٣٧	٢١٠
٥٢ سيارات اخرى	٤٩	٢٢٧	١,٣٢٨	١٥٢	١,٥٠٠	١,٠١١	٧٨٦
٥٣ قطع غيار وأجزاء لوسائل النقل	١١٨	١٠٤	١٥٧	٥٣٣	١,١١٩	٧٨٦	١,٤٣٤
٦١ سلع إستهلاكية معمرة	١,٠١٧	٢,٣٦٦	٥٢٢	٢٦٩	٣,٥٣٨	١,٩٥٧	٤,١١٠
٦٢ سلع إستهلاكية نصف معمرة	٣,٣٥٩	٣,٢٧٢	٥,٩١٢	٢,٥١٧	٨,١٢٥	٥,٩٨٦	٦,٨٤٠
٦٣ سلع إستهلاكية غير معمرة	١,٦٤٦	١,٣٣١	٢,٠٢٠	٢,٤٩٧	٧,٦١٩	٥,٨٩٠	٧,٠٦٨
٧ أخرى	١,١	٨٨٥,٧	١٩٣,٠	١١,٠	١٠٨,٠	١٠٤,٥	٤٢

المصدر: وزارة المالية - مصلحة الجمارك.

() معدل النمو عن الفترة المقابلة في العام السابق.

* بيان مبدئي

جدول (٤٥): بيانات التجارة الخارجية - الواردات
طبقاً للتصنيف الإقتصادي للأمم المتحدة (BEC)

(مليون جنيه)

البند	٢٠٠٧/٢٠٠٦	٢٠٠٨/٢٠٠٧	٢٠٠٩/٢٠٠٨	٢٠١٠/٢٠٠٩	٢٠١١/٢٠١٠	يوليو- ابريل *٢٠١١/١٠	يوليو- ابريل *٢٠١٢/١١
إجمالي الواردات	١٨٧,٤٩٢	٢٢٩,١٠٧	٢٤٧,٧٠٤	٢٣٨,٩٣٠	٣٢٧,٠٢٦	٢٦٧,٧٨٧	٢٩٤,٤١٩
	(٣١,٠)	(٢٢,٢)	(٨,١)	(٣,٥)-	(٣٦,٩)		(٩,٩)
١١١ سلع غذائية أولية (للصناعة)	٧,٩٩٨	١٧,٤٤٠	١٦,٠٩٣	١٨,٠٥٢	٢٤,٦٢٨	٢١,٢٨٩	٢٤,٩٨٩
١١٢ سلع غذائية أولية (للاستهلاك)	٣,٠٢٢	٣,٤٣١	٢,١٨١	٢,٧٧٠	٦,٦٠٠	٥,٢٦٦	٧,٤٧٥
١٢١ سلع غذائية مصنعة (للصناعة)	٦,١١٨	٨,٢١٥	٨,٦٥١	٧,٤٧٥	١٢,٥٩٩	٩,٧٦٨	٢٣,١٧٥
١٢٢ سلع غذائية مصنعة (للاستهلاك)	٨,١١١	٧,١٤٣	٧,٩٣١	٧,٨٢٥	١٥,٣١٠	١٢,٥٦٧	١٥,٦١٤
٢١ مستلزمات صناعية أولية	١١,٨٢٦	١٧,١٥٢	١٧,٥١٦	١٧,٥١٧	٢٨,٩٩٢	٢١,٦١٨	٢٨,٢٧٧
٢٢ مستلزمات صناعية مصنعة	٦٧,٦٦٢	٨٩,٧٦٧	٨٩,٣٠٤	٩١,٥٠٧	١٠٧,٤٧١	٨٨,٤٦٣	٩٧,٧٩٤
٣١ وقود وزيوت (خام)	٥,٧٥٨	٧,٧٣١	٥,٨٢٨	١٠,٤٥٦	٣,٦٧٠	٣,٦٢٣	٧,١٢٢
٣٢ وقود مصنع و زيوت اخرى	١١,٩٢٩	١٢,٠٥١	١٢,٢٧١	٢,٨٩٠	١٦,٢٧٨	١٣,٦٢٢	١٦,٩٦٦
٤١ سلع رأسمالية عدا معدات النقل	٣٠,٥٠٢	٢٤,٢٨٠	٣٤,٥٩٤	٢٩,٦٢٥	٤٠,١٦٥	٣٢,٩٥٨	٢٠,٥١٦
٤٢ قطع غيار وأجزاء سلع رأسمالية	٧,٥٠٠	٩,٤٥٤	١١,٥٨٨	١١,٧٤٥	١٧,٠٨٧	١٤,٤١٧	١٢,٩٢٤
٥١ سيارات الركوب	٦,٣٥٧	٧,٨٩٦	٧,٥٨٠	٧,٦٥٦	٧,٥٧٣	٦,٥٧٦	٥,٦٨٥
٥٢ سيارات اخرى	٤,٩٧٦	٦,٣٢٨	٦,٥٥٥	٦,٣٨٧	٩,٠٥٥	٧,٣٤٩	٥,٨٠٩
٥٣ قطع غيار وأجزاء لوسائل النقل	٦,٢٩٧	٧,٧٢٣	٦,٧٠٣	٧,٧٣٩	١٣,٦٤٥	١١,٦٩٦	١٠,٧٨٧
٦١ سلع إستهلاكية معمرة	٢,١٧٤	٢,٤١٦	١٠,١٨٨	٥,٠٥٠	٤,٦٢١	٣,٥٢٠	٣,٠٣٧
٦٢ سلع إستهلاكية نصف معمرة	٢,٨٤٤	٢,٩٤٥	٢,٩٤٣	٣,٤٢٧	٧,٠٩٤	٥,٧٤٤	٤,٧٦٦
٦٣ سلع إستهلاكية غير معمرة	٤,٤٠٣	٥,٠٧٦	٧,٧٦٨	٨,٧٦٥	١٢,٠٥٧	٩,١٦٥	٩,٣٦٤
٧ أخرى	١٥	٥٨	١١	٤٥	١٨٢	١٤٨	١٢١

المصدر: وزارة المالية - مصلحة الجمارك.

() معدل النمو عن الفترة المقابلة في العام السابق.

*بيان مبدئي.

جدول (٤٦): حصيلة الصادرات البترولية

يوليو- ديسمبر *٢٠١٢/٢٠١١	*٢٠١١/٢٠١٠	*٢٠١٠/٢٠٠٩	٢٠٠٩/٢٠٠٨	٢٠٠٨/٢٠٠٧	٢٠٠٧/٢٠٠٦	
٦,٧٣٩	١٢,١٣٦	١٠,٢٥٩	١١,٠٠٥	١٤,٤٧٣	١٠,١٠٨	إجمالي الصادرات البترولية
٣,٥٨٧	٥,٦٦٢	٤,٤٧٥	٤,٠٠٤	٤,٩١١	٣,١٢٨	البترول الخام
٣,١٥٢	٦,٤٧٤	٥,٧٨٤	٧,٠٠٠	٩,٥٦٢	٦,٩٨٠	منتجات بترولية

المصدر: البنك المركزى المصرى

* بيان مبدئى.

جدول (٤٧): أهم مؤشرات قطاع السياحة

يوليو- مارس *٢٠١٢/٢٠١١	*٢٠١١/٢٠١٠	٢٠١٠/٢٠٠٩	٢٠٠٩/٢٠٠٨	٢٠٠٨/٢٠٠٧	٢٠٠٧/٢٠٠٦	
٨,٢٠٩	١١,٩٣١	١٣,٧٥٨	١٢,٢٩٣	١٢,٢٩٤	٩,٧٨٨	عدد السياح الوافدين (بالآلف سائح)
١٠٠,٣٩٠	١٢٤,٥٧١	١٣٦,٣٧٠	١٢٣,٣٨٣	١٢٧,٣٧١	٩٦,٢٧٠	عدد الليالى السياحية (بالآلف ليلة)
١٢,٢	١٠,٤	٩,٩	١٠,٠	١٠,٤	٩,٨	متوسط عدد الليالى السياحية (للسائح)
٥٠,٦١ ^{١/}	١٠,٥٨٩	١١,٥٩١	١٠,٤٨٨	١٠,٨٢٧	٨,١٨٣	الدخل من السياحة (مليون دولار)
--	٨٥	٨٥	٨٥	٨٥	٨٥	الدخل من السياحة موزعاً على عدد الليالى السياحية (دولار لكل ليلة)

المصدر: وزارة السياحة.

* بيان مبدئى.

-- بيان غير متاح.

١/ يعكس الفترة يوليو - ديسمبر ٢٠١١/٢٠١٢.

جدول (٤٨): حركة الملاحة فى قناة السويس

يوليو- ابريل *٢٠١٢/٢٠١١	*٢٠١١/٢٠١٠	*٢٠١٠/٢٠٠٩	٢٠٠٩/٢٠٠٨	٢٠٠٨/٢٠٠٧	٢٠٠٧/٢٠٠٦	
١٤,٨٨٢	١٨,٠٥٠	١٧,٥٠٤	١٩,٣٥٤	٢١,٠٨٠	١٩,٤١٩	إجمالى عدد السفن ^{١/}
٧٨٤	٨٩٧	٧٨٧	٨١١	٨٩١	٧٩٣	صافى حمولة السفن العابرة (مليون طن)
٢,٦٨٣ ^{٢/}	٥,٠٥٣	٤,٥١٧	٤,٧٢١	٥,١٥٥	٤,١٧٠	إجمالى الحصيلة (مليون دولار)

المصدر: البنك المركزى المصرى وهيئة قناة السويس.

* مبدئى .

١/ تشمل حاويات البترول والسفن الأخرى.

٢/ يعكس الفترة يوليو - ديسمبر ٢٠١١/٢٠١٢.

جدول (٤٩): الصادرات حسب التوزيع الجغرافى

يوليو- ديسمبر *٢٠١٢/٢٠١١	*٢٠١١/٢٠١٠	*٢٠١٠/٢٠٠٩	٢٠٠٩/٢٠٠٨	٢٠٠٨/٢٠٠٧	٢٠٠٧/٢٠٠٦	
١٣,٥٨٩	٢٦,٩٩٣	٢٣,٨٧٣	٢٥,١٦٩	٢٩,٣٥٦	٢٢,٠١٨	جملة الصادرات
٥,٦٩٦	١١,٤٣٧	٨,٤٨٠	٨,٥٤٤	٩,٨٠٨	٧,٤٤٠	الإتحاد الأوروبي
٦٩١,٣	١,٧٠٥	١,٠٧٣	٨٩٩	١,٣٤٣	١,٠٤٩	الدول الأوروبية الأخرى
١,٧٥٩	٣,٦٠٠	٤,٤٠٩	٦,٤٢٢	٩,٢٧٩	٦,٨٥٠	الولايات المتحدة الأمريكية
٢,٥٦٥	٤,٨٦٥	٤,٧٦١	٣,٨٥٢	٣,١٥٦	٢,٧٣٠	الدول العربية
٢,٢٥٤	٤,٠٢٦	٣,٤٠٠	٣,١٤٤	٤,٣٦٤	٢,٩٦٩	الدول الآسيوية (غير العربية)
٢٤١	٥٤٣	٣٨١	٦٤٠	٧٨٦	٣٢٨	الدول الأفريقية (غير العربية)
١٠	١٥	١٨	١٤	٢١	٦٤	استراليا
٣٧٤	٨٠٢	١,٣٥١	١,٦٥٤	٥٩٧	٥٨٨	دول ومناطق أخرى

المصدر: البنك المركزى المصرى.

* بيان مبدئى.

القسم التاسع

مقارنة تحليلية لأداء الإقتصاد المصرى

٧٨-٧٧	تحليل مقارنة لأداء أهم المؤشرات الاقتصادية	جدول (٥٠)
٧٩	تحليل مقارنة لأداء البورصة المصرية	جدول (٥١)

جدول (٥٠): تحليل مقارن لأداء أهم المؤشرات الاقتصادية *

الناتج المحلي الإجمالي الحقيقي (معدل التغير %)	معدل نمو الدخل الحقيقي للفرد (%)	الميزان الكلي للموازنة العامة نسبة للناتج المحلي الإجمالي (%)	معدل التضخم السنوى (%)	ميزان المعاملات الجارية نسبة للناتج المحلي الإجمالي (%)	صادرات السلع والخدمات نسبة للناتج المحلي الإجمالي (%)	الدين الخارجى نسبة للناتج المحلي الإجمالي (%)	خدمة الدين نسبة إلى جملة متحصلات الميزان الجارى الاجمالى /١
١- تصنيف البنك الدولي: (مجموعة الدول ذات الدخل المتوسط المنخفض) /٢							
مصر /٣							
٢٠٠٧	٧,١	٥,١	-٧,٣	١١,٠	١,٧	٢٢,٨	٥,٩
٢٠٠٨	٧,٢	٥,٠	-٦,٨	١١,٧	٠,٥	٢٠,١	٣,٨
٢٠٠٩	٤,٧	٢,٤	-٦,٩	١٦,٢	-٢,٣	١٦,٩	٥,٢
٢٠١٠	٥,١	٢,٨	-٨,١	١١,٧	-٢,٠	١٥,٩	٤,٢
٢٠١١	١,٨	-٠,٦	-٩,٨	١١,٠	-١,٢	١٥,٢	٤,٣
متوسط دول المجموعة							
٢٠٠٧	١١,٠	٩,٧	--	٩,٥	--	١٧,٠	--
٢٠٠٨	٧,٥	٦,٣	--	٦,٧	--	--	--
٢٠٠٩	٦,٦	٥,٦	--	٦,٩	--	--	--
الفلبين							
٢٠٠٧	٧,١	٥,٣	-١,٨	٢,٩	٤,٥	٣٨,١	٩,٨
٢٠٠٨	٣,٧	٢,٤	-١,٥	٩,٣	٢,٢	--	--
٢٠٠٩	١,١	-٠,٥	-٤,١	٣,٢	٥,٥	٣٢,١	١٠,٣
٢٠١٠	٧,٣	٥,٨	-٣,٧	٣,٨	٥,٢	--	--
الهند							
٢٠٠٧	٩,٤	٧,٨	-٣,٤	٦,٤	-١	١٨,٧	٥,١
٢٠٠٨	٧,٣	٥,٨	-٣,٣	٨,٣	-٢,٢	١٩,٢	--
٢٠٠٩	٧,٤	٧,٥	-٧,٥	٩,٥	-٢,٩	١٩,٥	--
المغرب							
٢٠٠٨	٥,٦	٤,٣	٠,٤	٣,٩	-٥,٢	٢٠,٦	--
٢٠٠٩	٤,٩	٣,٧	-٢,٢	٠,٨	-٥	٢٣,٢	--
٢٠١٠	٣,٣	--	-٤,٢	٠	-٤,٢	٢٤,٨	--
٢- تصنيف صندوق النقد الدولي: (الشرق الأوسط وشمال أفريقيا) /٤							
مصر /٣							
٢٠٠٧	٧,١	٥,١	-٧,٣	١١,٠	١,٧	٢٢,٨	٥,٩
٢٠٠٨	٧,٢	٥	-٦,٨	١١,٧	٠,٥	٢٠,١	٣,٨
٢٠٠٩	٤,٧	٢,٤	-٦,٩	١٦,٢	-٢,٣	١٦,٩	٥,٢
٢٠١٠	٥,١	٢,٨	-٨,١	١١,٧	-٢,٠	١٥,٩	٤,٢
٢٠١١	١,٨	-٠,٦	-٩,٨	١١,٠	-١,٢	١٥,٢	٤,٣
متوسط دول المجموعة							
٢٠٠٧	٦	٣,١	١٠,٨	١٠	١٥,٢	٢٧,٦	١٣,٧
٢٠٠٨	٥,٠	٢,٢	١٤,٩	١٣,٥	١٥,٣	٢٩,٦	١٤,١
٢٠٠٩	٢,٠	-٠,٥	--	٦,٧	٢,٦	٣٤,٨	١٩,٥
٢٠١٠	٤,٤	--	--	٦,٨	٧,٧	٣١,٩	١٧,٢
٢٠١١	٤,٠	--	--	٩,٩	١١,٢	٢٧,١	١٥,٣
إيران							
٢٠٠٧	٧,٨	٤,٣	-٠,٧	١٨,٤	١١,٩	١٠,٤	٣,٩
٢٠٠٨	١,٠	٥	-٢,٨	٢٥,٤	٧,٣	٦,٢	٤,٣
٢٠٠٩	١,١	--	--	١٠,٨	٤,٢	٦,٠	--
٢٠١٠	--	--	--	١٢,٤	٦,٠	٥,٣	--
الأردن							
٢٠٠٧	٦	٣,٦	-٥,٥	٥,٤	-١٧,٥	٤٦,٨	--
٢٠٠٨	٧,٦	٢,٩	-٥,٤	١٣,٩	-٩,٦	٢٥,٨	--
٢٠٠٩	٥,٥	--	-٨,٥	-٠,٧	-٦,٣	٢١,٧	--
٢٠١٠	٢,٣	--	-٥,٤	٥,٠	-٥,٤	٢١,٦	--

-- بيان غير متاح.

* بيانات مبدئية، خاضعة للمراجعة.

/١ بخلاف التحويلات الرسمية.

/٢ بيانات دول المقارنة تم إستخراجها من الجداول الإحصائية للبنك الدولي: "Country at a Glance" وتقرير آخر التطورات الاقتصادية والآفاق المستقبلية لمنطقة الشرق الأوسط وشمال أفريقيا.

/٣ البيانات المصرية تعكس التطورات خلال الاعوام المالية من واقع المصادر المحلية.إجمالي العجز يعكس البيانات على مستوى قطاع الموازنة.

/٤ بيانات دول المقارنة تم استخراجها من قاعدة بيانات صندوق النقد الدولي وتقارير مشاورات المادة الرابعة الخاصة بالصندوق

جدول (٥٠): تحليل مقارن لأداء أهم المؤشرات الاقتصادية (تابع) *

خدمة الدين نسبة إلى جملة متحصلات الميزان الجارى (%) ١/	الدين الخارجى نسبة للنتائج المحلى الإجمالى (%)	صادرات السلع والخدمات نسبة للنتائج المحلى الإجمالى (%)	ميزان المعاملات الجارية نسبة للنتائج المحلى الإجمالى (%)	معدل التضخم السوى (%)	الميزان الكلى للموازنة العامة نسبة للنتائج المحلى الإجمالى (%)	معدل نمو الدخل الحقيقى للفرد (%)	النتائج المحلى الإجمالى الحقيقى (معدل التغير %)	
٣- تصنيف مؤسسة ستاندرد أند بورز: (BB درجة التصنيف) ٢/								
مصر (B+) ٣/								
٥,٩	٢٢,٨	٣٢,٦	١,٧	١١,٠	٧,٣-	٥,١	٧,١	٢٠٠٧
٣,٨	٢٠,١	٣٤,٨	٠,٥	١١,٧	٦,٨-	٥,٠	٧,٢	٢٠٠٨
٥,٢	١٦,٩	٢٥,٩	-٢,٣	١٦,٢	-٦,٩	٢,٤	٤,٧	٢٠٠٩
٤,٢	١٥,٩	٢١,٧	-٢	١١,٧	-٨,١	٢,٨	٥,١	٢٠١٠
٤,٣	١٥,٢	٢٠,٧	-١,٢	١١,٠	-٩,٨	-٠,٦	١,٨	٢٠١١
متوسط دول المجموعة								
--	--	--	-٠,٦	٦,٢	--	٤,٣	٥,٦	٢٠٠٦
--	--	--	-٠,٦	٦,٢	--	٥,٨	٦,٢	٢٠٠٧
--	--	--	--	--	-١,٢	-٠,٢	--	*٢٠٠٨
الهند (BBB-)								
٥,١	١٨,٧	٢٢,٣	-١	٦,٤	-٣,٤	٧,٨	٩,٤	٢٠٠٧
--	١٩,٢	٢١,٢	-٢,٢	٨,٣	-٣,٣	٥,٨	٧,٣	٢٠٠٨
--	١٩,٥	--	-٢,٩	٩,٥	-٧,٥	٧,٥	٧,٤	١٥ ٢٠٠٩
تونس (BBB+)								
٢٦,٤	٥٨,٣	٤٩,٤	-٢	٤,٥	-٢,٩	٤,٣	٥,٤	٢٠٠٦
٣١,١	٥٤,٩	٥٣,٨	-٢,٥	٣,١	-٣	٥,٣	٦,٣	٢٠٠٧
--	٥١,٨	٦٢,٢	-٤,٢	٥	-٣	٣,٦	٤,٦	٢٠٠٨
الفلبين (BB-)								
١٨,٣	٤٣,٣	--	٤,٩	٢,٨	-١,٦	٥,٠	٧,١	٢٠٠٧
--	--	--	٢,٥	٩,٣	--	١,٨	٣,٨	٢٠٠٨
١٠,٣	٣٢,١	٣٢,٢	٥,٥	٣,٢	-٤,١	-٠,٥	١,١	١٥ ٢٠٠٩
--	--	٣٤,٨	٥,٢	٣,٨	-٣,٧	٥,٨	٧,٣	١٥ ٢٠١٠

-- بيان غير متاح.

* بيانات مبدئية ، خاضعة للمراجعة.

١/ بخلاف التحويلات الرسمية.

٢/ بيانات دول المقارنة تم استخراجها من قاعدة ستاندرد أند بورز الا اذا ذكر خلاف ذلك

٣/ البيانات المصرية تعكس التطورات خلال الاعوام المالية من واقع المصادر المحلية.

٤/ يعكس التصنيف طويل الأجل للعملة المحلية .و يلاحظ أن التصنيف الائتماني لدول المقارنة يرجع الى أحدث البيانات المتاحة (٢٠٠٨، ٢٠٠٩، ٢٠١٠)

٥/ تم استخراج البيانات من صندوق النقد الدولى وتقارير مشاورات المادة الرابعة الخاصة بالصندوق .

جدول (٥١): تحليل مقارنة لأداء البورصة المصرية^{١/}

السوق	ابريل-١١		مارس-١٢		ابريل-١٢	
	مضاعف الربحية	العائد على الكوبون %	مضاعف الربحية	العائد على الكوبون %	مضاعف الربحية	العائد على الكوبون %
الشرق الأوسط / أفريقيا مصر ^{٢/}	١٢,٩١	٨,٠٤	١١,٦٥	٨,٧٣	١١,١٣	٩,٣٣
	١٩,٩٤	٢,٦٤	١٧,٥٧	٣,٧٣	١٥,٩٣	٤,٠٠
	١٤,٠٤	٢,٤٨	١٤,٢٩	٣,٣٤	١٤,٢٨	٣,٣١
أمريكا اللاتينية ^{٣/}	٧,٠٤	٢,٧٢	٦,٦٢	٣,٨٤	٦,٥٥	٤,٢٥
	١٨,٤٦	١,٩٩	٢٢,٢١	٢,٧١	٢١,٨٢	٢,٧٣
	١٩,٤٥	١,٢١	٢١,٠١	١,٣٢	٢١,٦١	١,٣٠
	١٦,٣٧	٢,٨٣	١٣,٤٨	٢,٧٣	١٣,٧٥	٢,٨٣
آسيا	٥,٥٨	١,٧٩	٤,٥٤	٢,٣٣	٥,٩٢	١,٩٢
	١٩,٥١	١,٠٤	١٥,٣٦	١,٥٣	١٤,٣٣	١,٥٧
	٢١,٨٥	١,٦٨	١٨,٦٣	٢,٠٢	١٧,٨٣	٢,٢١
	٩,٧٩	١,١٤	٨,٧٨	١,٢٦	٨,٩٧	١,١٥
	١٨,٠٩	٢,٧٠	١٦,٣٤	٢,٩٨	١٥,٩٨	٣,٠٤
	١٤,١٣	٢,٢٣	١٧,١٢	٢,٠٨	١٧,٣٢	٢,٠٨
	١٨,٧٣	٢,٦٥	١٦,٤٦	٤,١٨	١٩,٤٧	٤,٣٨
	١٤,٩٢	٣,٠٦	١٥,٥١	٢,٩٧	١٦,٠٩	٢,٧٥
أوروبا	١٢,٦١	٥,٤٧	١٦,٩٩	٧,٤٦	١٣,١١	٦,٩٣
	١٥,١٨	٠,٢١	١٤,٢٩	٢,٣٠	١٤,١٣	٢,٣٠
	١٤,٢٥	١,٧٨	٨,٠٨	٤,٧٠	٧,٩٩	٥,٠٢
	٦,٤٤	١,٠٨	٥,٣٩	٠,٩٤	٤,٥٨	١,١٧
	١٢,١٦	٢,١٣	١٠,٦٨	٢,٥٤	١٠,٦٦	٢,٤٥

المصدر: النشرة الشهرية للبورصة المصرية.

١/ جدير بالذكر أنه تم إغلاق البورصة المصرية خلال الفترة من ٢٨/١/٢٠١١ وحتى ٢٢/٣/٢٠١١ عقب الأحداث في مصر.

٢/ المؤشرات المصرية مبنية على أداء أنشط ٥٠ شركة في البورصة.

٣/ تم استبعاد فنزويلا من مؤشرات ستاندرد آند بورز/ هيئة التمويل الدولية للأسواق الناشئة في ١١ ابريل ٢٠٠٧.