

ملخص تنفيذي

أهم التطورات:

- واصل معدل النمو الحقيقي للناتج المحلي الإجمالي تصاعده ليبلغ ٥,٥٪ خلال الربع الأول من السنة المالية ٢٠١١/٢٠١٠، مقارنة بـ ٤,٦٪ خلال يوليو- سبتمبر ٢٠١٠/٢٠٠٩.
- انخفاض نسبة عجز الموازنة الكلي إلى الناتج المحلي خلال النصف الأول من العام المالي ٢٠١١/٢٠١٠ بـ ٠,٤ نقطة مئوية ليبلغ ٦٠,٤ مليار جنيه أي ٤,٤٪ من الناتج المحلي الإجمالي، وذلك كمحصلة لارتفاع الإيرادات العامة وكذلك ارتفاع المصروفات و لكن بنسبة أكبر خلال فترة الدراسة.
- ارتفاع نسبة الدين المحلي لأجهزة الموازنة العامة ارتفاعاً طفيفاً ليصل إلى ٦٢,٧٪ من الناتج المحلي في نهاية سبتمبر ٢٠١٠ ليسجل ٨٦٣,٨ مليار جنيه.
- استمرار تحسن مؤشرات الدين الخارجي في نهاية سبتمبر ٢٠١٠ على الرغم من الارتفاع في رصيد الدين بنسبة ٧٪، حيث انخفضت نسبته للناتج المحلي من ١٤,٧٪ إلى ١٤,٣٪ خلال فترة الدراسة ليبلغ ٣٤,٧ مليار دولار مقابل ٣٢,٤ مليار دولار في نهاية سبتمبر من العام السابق.
- سجل معدل النمو السنوي للسيولة المحلية في نهاية نوفمبر ٢٠١٠ ١٢,٨٪ في مقابل معدل نمو سنوي قدره ١٣,٤٪ في نهاية الشهر الماضي و مقابل ٨,٨٪ في نهاية نوفمبر ٢٠٠٩.
- ارتفاع معدل التضخم السنوي لحضر الجمهورية خلال شهر ديسمبر ٢٠١٠ بشكل طفيف مسجلاً ١٠,٣٪ مقارنة بـ ١٠,٢٪ خلال نوفمبر ٢٠١٠. كما ارتفع معدل التضخم الأساسي خلال شهر نوفمبر ٢٠١٠ ارتفاعاً ملحوظاً ليسجل ٩,٧٪ مقارنة بـ ٨,٩٪ خلال الشهر السابق.
- وقد ثبتت أسعار الفائدة للإيداع والإقراض لمدة ليلة واحدة -/ لليرة العاشرة على التوالي- عند ٨,٢٥٪ و ٩,٧٥٪.
- تحقيق ميزان المدفوعات خلال الربع الأول من العام المالي ٢٠١١/٢٠١٠ لفائض كلي محدود بلغ ١٤,٧ مليون دولار.

لمحة عامة : لقد أثبت الاقتصاد المصري جدارته في مواجهة الأزمة العالمية، حيث نجح في تحقيق معدل نمو حقيقي بلغ ٥,٢٪ ليحقق ٨٧٨,٥ مليار جنيه (١٢٠٦,٧ مليار جنيه بالأسعار الجارية) خلال عام ٢٠١٠/٢٠٠٩، مقارنة بـ ٤,٧٪ ليحقق ٨٣٥,٤ مليار جنيه (١٠٤٢,٢ مليار جنيه بالأسعار الجارية) خلال العام المالي السابق. ومن أهم العوامل التي دعمت قدرة وصلابة الاقتصاد المصري خلال الآونة الأخيرة تنوع مصادر نمو الدخل القومي بين القطاعات الاقتصادية المختلفة، بالإضافة إلى سرعة استجابة السياسات المالية للمتغيرات العالمية الطارئة عن طريق اتخاذ عدة تدابير لتنشيط الاقتصاد المصري وتفاذي وقوع أزمة اقتصادية محلية منها حزم الحفز المالي التي تم تدبيرها خلال عامي ٢٠٠٩/٢٠٠٨ و ٢٠١٠/٢٠٠٩. كما نجحت السياسة النقدية أيضاً في الحد من معدلات التضخم بدون التأثير سلباً على حركة النشاط الاقتصادي. وبالإضافة إلى جميع العوامل السابق ذكرها، فقد كان لتنامي الطلب المحلي بمعدلات جيدة دور فعال ورئيسي في استمرار حركة النشاط الاقتصادي وتحمل الآثار السلبية للأزمة العالمية.

أولاً-معدلات النمو الحقيقية للناتج المحلي

واصل معدل النمو الحقيقي للناتج المحلي الأجمالي (بأسعار السوق) اتجاه تصاعدي طبقاً لأحدث بيانات منشورة من قبل وزارة التنمية الاقتصادية محققاً ٥,٥٪ خلال يوليو- سبتمبر من السنة المالية ٢٠١١/٢٠١٠، مقارنة بمعدل نمو قدره ٤,٦٪ خلال الربع الأول من العام المالي السابق. ويرجع ذلك النمو إلى قوة الإنفاق الاستهلاكي النهائي و يليه الاستثمار بالرغم من تراجع مساهمة الصادرات بنسبة ملحوظة. وجدير بالذكر أن الناتج المحلي الإجمالي نحو

- ١ تم حساب معدل النمو الحقيقي للناتج المحلي الإجمالي باستخدام ٢٠٠٧/٢٠٠٦ كسنة أساس.
- ٢ يشمل قطاع موازنة الحكومة المركزية، والمحليات، والهيئات الخدمية العامة.
- ٣ الإيرادات الحكومية مطروحة منها المصروفات، ومضافاً إليها صافي حيازة الأصول المالية.

٢٣١,٢ مليار جنيه (٣٦٤,٣ مليار جنيه بالأسعار الجارية) خلال الفترة يوليو- سبتمبر ٢٠١١/٢٠١٠، مقابل ٢١٩,٢ مليار جنيه (٣١١,١ مليار جنيه بالأسعار الجارية) في الربع المقابل من العام المالي السابق.

ويتضح من بيانات الناتج المحلي الحقيقي (بأسعار السوق) ان الإنفاق الاستهلاكي- و الذي يشكل ٨٦,٩٪ من إجمالي الناتج المحلي الإجمالي ويسهم بـ ٣,٨٪ في معدل النمو- يعتبر المحرك الرئيسي في دعم عجلة النمو خلال الربع الأول من عام ٢٠١١/٢٠١٠، حيث نمى كل من الاستهلاك الخاص والعام بـ ٥,٠٪ و ٤,٢٪ على التوالي، كما ارتفع الإنفاق الاستثماري بنحو ١٠,١٪، بالإضافة إلى ارتفاع قيمة الصادرات والواردات من السلع والخدمات بنسبة ٨,٦٪ و ٧,٢٪ على التوالي خلال فترة الدراسة.

كما سجل الناتج المحلي الحقيقي بتكلفة عوامل الإنتاج^١ معدلًا للنمو قدرة ٥,٥٪ خلال الربع الأول من السنة المالية ٢٠١١/٢٠١٠. ووفقاً للتقسيم القطاعي، فقد ساعد على دفع حركة النشاط الاقتصادي نمو كل من قطاع الصناعات التحويلية (٦,٣٪ معدل نمو حقيقي، ١٥,٤٪ من الناتج المحلي الإجمالي)، قطاع البناء والتشييد (١٢,٥٪ معدل نمو حقيقي، ٤,٩٪ من الناتج المحلي الإجمالي)، والسياحة (معدل نمو حقيقي ١٢,١٪، ٥,٠٪ من الناتج المحلي الإجمالي)، والاتصالات و تكنولوجيا المعلومات (معدل نمو حقيقي ١٢,٠٪، ٣,٨٪ من الناتج المحلي الإجمالي)، بالإضافة إلى النقل والتخزين (معدل نمو حقيقي ٧,٤٪، ٤,٤٪ من الناتج المحلي الإجمالي)، وتجارة الجملة والتجزئة (معدل نمو حقيقي ٧,٢٪، ٩,٩٪ من الناتج المحلي الإجمالي). كما شهد أداء قناة السويس تحسناً ملحوظاً حيث حقق معدل نمو بلغ نحو ١٢٪ خلال الربع الأول من العام المالي الحالي مقارنة بانخفاض قدره ١٩٪ خلال نفس الفترة من العام المالي السابق.

ثانياً- المؤشرات المالية

تشير النتائج الفعلية المبدئية لموازنة^٢ العام المالي ٢٠١٠/٢٠٠٩ إلى نجاح الحكومة في خفض معدل العجز الكلي كنسبة من الناتج المحلي ليسجل ٨,١٪ وذلك مقابل العجز المستهدف في الموازنة والذي كان يقدر بـ ٨,٤٪ من الناتج.

وتشير بيانات العام المالي ٢٠١٠/٢٠٠٩ إلى ارتفاع العجز الكلي^٣ بـ ١,٢ نقطة مئوية ليصل إلى نحو ٩٨ مليار جنيه أي ٨,١٪ من الناتج المحلي الإجمالي، مقارنة بـ ٧١,٨ مليار جنيه خلال العام المالي ٢٠٠٩/٢٠٠٨. ويأتي هذا الارتفاع في نسبة العجز الكلي كنتيجة لأثر تباطؤ النشاط الاقتصادي المحلي وتداعيات الأزمة المالية العالمية على الموازنة العامة للدولة، حيث انخفضت الإيرادات الكلية بمعدل كبير، بالإضافة إلى ارتفاع طفيف في المصروفات العامة خلال العام المالي ٢٠١٠/٢٠٠٩. وقد ساهمت تلك التطورات في ارتفاع نسبة العجز الأولي^٤ بـ ٠,٣ نقطة مئوية لتصل إلى ٢,١٪ من الناتج المحلي مقارنة بـ ١,٨٪ خلال العام المالي ٢٠٠٩/٢٠٠٨.

فعلى جانب الإيرادات، سجلت إجمالي الإيرادات انخفاضاً بنسبة ٥,١٪ خلال العام المالي ٢٠١٠/٢٠٠٩، لتصل إلى ٢٦٨,١ مليار جنيه مقارنة بـ ٢٨٢,٥ مليار جنيه خلال العام السابق. ويرجع ذلك الانخفاض بصفة أساسية إلى انخفاض الإيرادات غير الضريبية بحوالي ١٨,٢٪، غير أن الارتفاع في الإيرادات الضريبية بنسبة ٤,٥٪ (نتيجة جهود وزارة المالية في توسيع القاعدة الضريبية) قد حد بشكل كبير من انخفاض جملة الإيرادات.

وتشير البيانات التفصيلية أن انخفاض جملة الإيرادات يرجع إلى عدة عوامل منها الانخفاض الملحوظ في الإيرادات الأخرى المتنوعة (الجارية)^٥ بـ ٨٩,١٪ لتصل إلى ٣,٤ مليار جنيه خلال العام المالي ٢٠١٠/٢٠٠٩ بالمقارنة بـ ٣١,١ مليار جنيه خلال العام السابق، بالإضافة إلى انخفاض المنح من حكومات أجنبية بنسبة ٥٣,٦٪ لتصل إلى نحو ٣,٥ مليار جنيه مقارنة بـ ٧,٥ مليار جنيه خلال العام المالي السابق. وفي نفس الوقت، إنخفضت الحصيلة من ضريبة الدخل على أرباح شركات الأموال بـ ٨,٧٪ لتصل إلى ٦٠,٢ مليار جنيه، مقارنة بـ ٦٦ مليار جنيه خلال العام المالي السابق. وعلى نحو آخر، فقد ارتفعت إيرادات الضرائب على المبيعات والخدمات بـ ٧,١٪ لتسجل ما يقرب من ٦٧,١ مليار جنيه (على خلفية

٤ العجز الكلي بعد إستبعاد الفوائد المدفوعة.

٥ الجدير بالذكر أن الزيادة الملحوظة في كل من الإيرادات الأخرى (جانب الإيرادات) والمزايا الاجتماعية (جانب المصروفات) خلال عام ٢٠٠٩/٢٠٠٨ تعكس أثر التسوية التي تمت بين الموازنة وصناديق المعاشات. ومن ثم، يرجع الانخفاض في الإيرادات الأخرى والإنفاق على المزايا الاجتماعية (جانب المصروفات) خلال عام ٢٠١٠/٢٠٠٩ إلى أثر فترة الأساس الناتجة عن تلك التسوية المذكورة أعلاه.

الارتفاع الملحوظ في الطلب المحلي). كما حققت أيضا الإيرادات المحصلة من الضرائب على الممتلكات ارتفاعاً بأكثر من ثلاثة أمثال القيمة المحققة خلال العام السابق، لتصل إلى ٨,٨ مليار جنيه مقارنة بـ ٢,٨ مليار جنيه خلال العام المالي ٢٠٠٨/٢٠٠٩، ويرجع ذلك في الأساس إلى ارتفاع الضريبة على عوائد الأذون والسندات الخزنة والتي تم تصنيفها ضمن الضرائب على الممتلكات منذ بداية السنة المالية ٢٠٠٩/٢٠١٠ حيث حققت حصيلتها ٥,٨ مليار جنيه خلال العام المالي ٢٠٠٩/٢٠١٠. وعلاوة على ذلك فقد نمت الضرائب على التجارة الدولية خلال العام المالي ٢٠٠٩/٢٠١٠ بنحو ٤,٣٪ لتصل إلى ١٤,٧ مليار جنيه مقارنة بـ ١٤,١ مليار جنيه خلال العام المالي السابق.

وفي محاولة لامتصاص اثر الأزمة العالمية على الاقتصاد المصري، فقد اتجهت الحكومة المصرية الى استخدام ثلاث حزم من الإجراءات المالية التوسعية خلال عامي ٢٠٠٨/٢٠٠٩ و ٢٠٠٩/٢٠١٠. فقد تم ضخ الحزمة المالية الأولى والتي بلغت قيمتها حوالي ١٥ مليار جنيه (١,٥٪ من الناتج المحلي الإجمالي) خلال السنة المالية ٢٠٠٨/٢٠٠٩، وقد تم توجيه مبلغ ١٠,٨ مليار منها نحو الاستثمارات العامة وبالأخص مشروعات البنية الأساسية والمرافق العامة. أما الحزمة المالية الثانية فقد بلغت قيمتها ما بين حوالي ٥,٥ و ٦ مليار جنيه، تم ضخها خلال العام المالي ٢٠٠٩/٢٠١٠ من أجل الاستثمارات الإضافية. وقد تجاوزت هذه النفقات الإضافية الزيادة السنوية الطبيعية التي تشهدها الموازنة الاستثمارية للدولة. وفيما يخص الحزمة الثالثة، فقد قام مجلس الشعب بالموافقة على اعتماد إضافي بقيمة ١٠ مليار جنيه خلال عام ٢٠٠٩/٢٠١٠ بهدف الحفاظ على التحسن التدريجي الذي شهده النشاط الاقتصادي خلال الفترة الأخيرة، ومنع أي تدهور محتمل في معدلات النمو خاصة في ضوء استمرار بعض المخاوف المرتبطة بمدى قدرة الاقتصاد العالمي على التعافي.

وعلى جانب الإنفاق، فقد ارتفعت جملة المصروفات خلال السنة المالية ٢٠٠٩/٢٠١٠ بمعدل بلغ ٤,١٪ لتصل إلى ٣٦٦ مليار جنيه مقارنة بنحو ٣٥١,٥ مليار جنيه خلال العام المالي ٢٠٠٨/٢٠٠٩. ويرجع ذلك الارتفاع إلى عدة عوامل، أهمها الارتفاع الملحوظ في مدفوعات الفوائد بنسبة بلغت حوالي ٣٧٪ لتصل إلى ٧٢,٣ مليار جنيه، في ضوء الزيادة المتراكمة للفوائد المحلية المدفوعة للجهات الغير حكومية. كما ارتفعت الأجور وتعويضات العاملين بـ ١٢,١٪ إلى ٨٥,٤ مليار جنيه خلال العام المالي ٢٠٠٩/٢٠١٠ مقارنة بـ ٧٦,١ مليار جنيه خلال العام المالي السابق. بالإضافة إلى ذلك، ارتفعت قيمة الإنفاق على شراء الأصول غير المالية (الاستثمارات) بنسبة وصلت إلى ١١,٣٪ لتصل إلى ٤٨,٤ مليار جنيه مقارنة بـ ٤٣,٤ مليار جنيه خلال عام ٢٠٠٨/٢٠٠٩، ويرجع ذلك بصفة أساسية إلى قيام الحكومة بتطبيق الحزمة المالية الثالثة السابق الإشارة إليها. كما ارتفعت قيمة الإنفاق على شراء السلع والخدمات بحوالي ١٢٪ إلى ٢٨,١ مليار جنيه خلال عام ٢٠٠٩/٢٠١٠.

وقد شهدت فاتورة "الدعم والمنح والمزايا الاجتماعية" انخفاضاً ملحوظاً خلال عام ٢٠٠٩/٢٠١٠ ليصل إلى ١٠,٣ مليار جنيه مقارنة بـ ١٢,٧ مليار جنيه خلال عام ٢٠٠٨/٢٠٠٩. ويرجع هذا الانخفاض في الأساس إلى تراجع المزايا الاجتماعية بنسبة ٨٤,٤٪ لتسجل ٤,٥ مليار جنيه خلال عام ٢٠٠٩/٢٠١٠ مقارنة بـ ٢٨,٧ مليار جنيه خلال العام المالي السابق. ويرجع هذا الانخفاض بشكل كبير إلى أثر فترة الأساس الناتج عن التسوية التي تمت بين الموازنة وصناديق المعاشات خلال السنة المالية ٢٠٠٨/٢٠٠٩. انخفضت كذلك فاتورة الدعم للسلع التموينية بحوالي ٢٠,٢٪ لتسجل ١٦,٨ مليار جنيه خلال عام ٢٠٠٩/٢٠١٠ مقارنة بنحو ٢١,١ مليار جنيه خلال العام المالي السابق، وذلك في ضوء تراجع الأسعار العالمية للمواد الغذائية.

وتشير بيانات الموازنة العامة للدولة عن النصف الأول من العام المالي ٢٠١٠/٢٠١١ إلى انخفاض نسبة العجز الكلي للناتج المحلي الإجمالي وذلك بحوالي ٠,٤ نقطة مئوية ليلعب ٤,٤٪ من الناتج، محققاً ٦٠,٤ مليار جنيه مقارنة بـ ٥٧,٥ مليار جنيه خلال نفس الفترة من العام السابق. ويأتي ذلك كمحصلة لارتفاع الإيرادات العامة وكذلك ارتفاع المصروفات ولكن بنسبة أكبر خلال فترة الدراسة. وفيما يخص نسبة العجز الأولى فقد انخفضت انخفاضاً طفيفاً إلى ١,٨ نقطة مئوية خلال يوليو-ديسمبر ٢٠١٠/٢٠١١ مقارنة بـ ٢ نقطة مئوية خلال النصف الأول من العام السابق.

وعلى جانب الإيرادات، فقد سجلت جملة الإيرادات ارتفاعاً بلغ ٥,٣٪ خلال الفترة يوليو-ديسمبر ٢٠١٠/٢٠١١، ليصل إلى ٩٩,٧ مليار جنيه مقارنة بـ ٩٤,٧ مليار جنيه خلال نفس الفترة من العام السابق. ويرجع ذلك إلى ارتفاع الإيرادات الضريبية بنسبة بلغت ١٤,٩٪ مما عوض الانخفاض في الإيرادات غير الضريبية بـ ١٦,٣٪.

وتشير البيانات التفصيلية إلى أن الزيادة المحققة في الإيرادات الضريبية ترجع إلى الارتفاع المحقق في حصيلة الضرائب على الدخل والأرباح الرأسمالية

٦ تعكس أرصدة الدين المجمع على المستويات الثلاث الدين المستحق على الوحدات المعنية بعد طرح قيمة الدين الداخلي فيما بينها.

٧ يشمل الدين المحلي لأجهزة الموازنة العامة أرصدة الدين المستحق على وحدات الجهاز الإداري، وحدات الإدارة المحلية، والهيئات الخدمية. ويتضمن الدين المحلي للحكومة

بـ ٢٢,١٪ لتسجل ٣٠ مليار جنيه مقارنة بـ ٢٤,٥ مليار جنيه خلال الفترة يوليو-ديسمبر من العام السابق. ارتفعت كذلك إيرادات الضرائب على السلع والخدمات بـ ١٢,٥٪ لتسجل ٣٣,٨ مليار جنيه خلال يوليو-ديسمبر ٢٠١٠/٢٠١١ مقارنة بـ ٣٠,١ مليار جنيه خلال نفس الفترة من العام السابق. حققت كذلك الإيرادات المحصلة من الضرائب على الممتلكات ارتفاعاً بـ ١١٪ لتصل إلى ٤,٦ مليار جنيه مقارنة بـ ٤,١ مليار جنيه خلال الفترة يوليو-ديسمبر ٢٠٠٩/٢٠١٠، ويرجع ذلك في الأساس إلى ارتفاع الضريبة على عوائد الأذون والسندات الخزنة والتي تم تصنيفها ضمن الضرائب على الممتلكات منذ بداية السنة المالية ٢٠٠٩/٢٠١٠. وقد حققت حصيلة قدرها ٣,٤ مليار جنيه خلال يوليو-ديسمبر ٢٠١٠/٢٠١١. بالإضافة إلى ذلك فقد ارتفعت حصيلة الضرائب على التجارة الدولية بـ ٣,٣٪ لتصل إلى ٦,٩ مليار جنيه خلال فترة الدراسة مقارنة بـ ٦,٦ مليار جنيه خلال يوليو-ديسمبر ٢٠٠٩/٢٠١٠.

من ناحية أخرى، حققت الإيرادات غير الضريبية انخفاضاً قدره ١٦,٣٪ خلال الفترة يوليو-ديسمبر ٢٠١٠/٢٠١١ نتيجة تراجع عوائد الملكية بـ ٢٦,٤٪ إلى ١٤,١ مليار جنيه مقارنة بـ ١٩,٢ مليار جنيه خلال الفترة يوليو-ديسمبر ٢٠٠٩/٢٠١٠. وفي الوقت نفسه فقد انخفضت حصيلة بيع السلع والخدمات خلال فترة الدراسة بـ ٤٪ لتصل إلى ما يقرب ٥,١ مليار جنيه. في حين ارتفعت كل من الإيرادات المتنوعة والمنح بنسبة ١٣,٢٪ و ٩,٤٪ لتصل إلى ٢,٧ مليار جنيه و ٢,١ مليار جنيه على التوالي خلال يوليو-ديسمبر ٢٠١٠/٢٠١١ مقارنة بـ ٢,٤ مليار جنيه و ١,٩ مليار جنيه خلال نفس الفترة في العام السابق.

وعلى الجانب الآخر فقد سجلت جملة المصروفات خلال الفترة يوليو-ديسمبر ٢٠١٠/٢٠١١ ارتفاعاً بلغ قدره ٥,٧٪ لتصل إلى ١٦١,١ مليار جنيه مقارنة بنحو ١٥٢,٤ مليار جنيه خلال نفس الفترة من العام المالي السابق. وترجع الزيادة في المصروفات إلى الزيادة في جميع الأبواب فيما عدا كل من باب شراء السلع والخدمات وشراء الأصول غير المالية (الاستثمارات)، حيث انخفضا بـ ٣,٩٪ و ١١,٣٪ خلال فترة الدراسة ليصلا إلى ٩,٣ مليار جنيه و ١٦,٣ مليار جنيه على التوالي.

وبالرجوع إلى التفاصيل، فقد ارتفعت فاتورة الأجور وتعويضات العاملين بنسبة ١١,٧٪ لتصل إلى ٤٢,٥ مليار جنيه مقارنة بـ ٣٨ مليار جنيه خلال يوليو-ديسمبر ٢٠٠٩/٢٠١٠. كذلك ارتفعت مدفوعات الفوائد خلال فترة الدراسة بـ ٧,٤٪ لتسجل حوالي ٣٥,١ مليار جنيه مقارنة بـ ٣٣,٢ مليار جنيه خلال يوليو-ديسمبر ٢٠٠٩/٢٠١٠. سجلت كذلك مدفوعات الدعم والمنح والمزايا الاجتماعية ارتفاعاً بلغ ٥,٤٪ لتصل إلى ٤١,٦ مليار جنيه مقارنة بـ ٣٩,٦ مليار جنيه خلال فترة المقارنة. كما سجلت المصروفات الأخرى ارتفاعاً بـ ١٥,٤٪ إلى ١٥,٩ مليار جنيه مقارنة بـ ١٣,٨ مليار جنيه خلال يوليو-ديسمبر ٢٠١٠/٢٠١١.

ثالثاً الدين المحلي

يتم عرض بيانات الدين المحلي الصادرة عن وزارة المالية طبقاً لثلاث مستويات تجميعية مختلفة هي: الدين المحلي لأجهزة الموازنة العامة، والدين المحلي للحكومة العامة، والدين العام المحلي^٦.

وتشير البيانات الصادرة حديثاً إلى ارتفاع نسبة الدين المحلي لأجهزة الموازنة العامة إلى الناتج المحلي ارتفاعاً طفيفاً في نهاية سبتمبر ٢٠١٠ إلى ٦٢,٧٪ مقارنة بالعام السابق ليسجل ٨٦,٣ مليار جنيه مقارنة بـ ٧٥١,٥ مليار جنيه في نهاية سبتمبر ٢٠٠٩ (٦٢,٣٪ من الناتج المحلي الإجمالي). كما سجل صافي الدين المحلي لأجهزة الموازنة العامة نحو ٧١٨,٨ مليار جنيه (٥٢,٢٪ من الناتج المحلي الإجمالي) مقارنة بـ ٦١١,٦ مليار جنيه في نهاية سبتمبر ٢٠٠٩ (٥٠,٧٪ من الناتج المحلي الإجمالي). وتجدر الإشارة إلى أن الزيادة المحققة في رصيد الدين المحلي لأجهزة الموازنة العامة في نهاية سبتمبر ٢٠١٠ ترجع في الأساس إلى زيادة إصدارات أنون وسندات الخزنة ليصل رصيد كل منهما إلى ٢٦٨,٨ مليار جنيه و ١٨١,٣ مليار جنيه على التوالي مقارنة بـ ٢٥٠,٤ مليار جنيه و ١١٠ مليار جنيه في نهاية سبتمبر ٢٠٠٩ وذلك نتيجة زيادة الاحتياجات التمويلية للدولة.

كما بلغ إجمالي الدين المحلي للحكومة العامة ٧٨٠,٦ مليار جنيه في نهاية سبتمبر ٢٠١٠ (٥٦,٦٪ من الناتج المحلي) مقابل ٦٦٥,٨ مليار جنيه (٥٥,٢٪ من الناتج المحلي) في نهاية سبتمبر ٢٠٠٩. كما بلغ صافي الدين المحلي للحكومة العامة ٦٢١,٦ مليار جنيه (٤٥,١٪ من الناتج المحلي الإجمالي) مقابل ٥١٤,٢ مليار جنيه (٤٢,٦٪ من الناتج المحلي الإجمالي) في نهاية سبتمبر ٢٠٠٩. وقد نتج الارتفاع المحقق في رصيد الدين المحلي للحكومة العامة في نهاية سبتمبر ٢٠١٠ عن ارتفاع الدين المحلي لأجهزة الموازنة العامة بالإضافة إلى ارتفاع مديونية بنك الاستثمار القومي بما يقرب من ٢٠,٨ مليار جنيه ليصل إلى ١٦٩ مليار جنيه في نهاية سبتمبر ٢٠١٠.

العام أرصدة الدين المجمع المستحق على أجهزة الموازنة العامة للدولة و بنك الاستثمار القومي وصناديق التأمين الاجتماعي. أما بالنسبة للدين العام المحلي فيشمل أرصدة الدين المحلي المجمع لكل من الحكومة العامة والهيئات الاقتصادية.

الى انه من المتوقع استمرار هذا الانخفاض السنوى المحقق منذ يونيو ٢٠١٠ حتى يونيو ٢٠١١ وذلك مع انتهاء اثر فترة الاساس.

وتجدر الإشارة إلى أن معدل نمو صافي الإحتياطيات الدولية لدي البنك المركزي قد ارتفع خلال نوفمبر ٢٠١٠ بـ ٤,٣٪ ليصل إلى ٣٥,٦ مليار دولار، مقارنة بانخفاض قدره ٢,٨٪ خلال نفس الشهر من العام السابق ليبلغ حوالى ٣٤ مليار دولار.

ومن ناحية أخرى، فقد ارتفعت جملة الودائع لدى الجهاز المصرفي (بخلاف البنك المركزي المصري) بنسبة ١١,٦٪ فى نهاية نوفمبر ٢٠١٠ لتصل إلى ٩٣٦,٥ مليار جنيه، هذا ويقدر حوالى ٨٨٪ منها في صورة ودائع غير حكومية. كذلك ارتفع إجمالي أرصدة التسهيلات الائتمانية الممنوحة من قبل البنوك (بخلاف البنك المركزي) لـ ٩,٦٪ مسجلاً ٤٧٤,٧ مليار جنيه في نهاية نوفمبر ٢٠١٠، وذلك كمحصلة لزيادة جملة الإقراض للقطاع غير الحكومي بـ ٩,١٪ ليصل إلى ٤٣٦,١ مليار جنيه، وكذلك زيادة جملة الإقراض للقطاع الحكومي بـ ١٥,٣٪ ليصل إلى ٣٨,٥ مليار جنيه في نهاية نوفمبر ٢٠١٠.

وقد ارتفعت نسبة الإقراض إلى الودائع بالعملة المحلية لتسجل ٤٤٪ في نهاية نوفمبر ٢٠١٠ مقابل ٤٣,٧٪ في نهاية الشهر السابق ولكنه انخفض مقارنة بـ ٤٦,٤٪ خلال نفس الشهر من العام السابق. كما ارتفعت نسبة الإقراض إلى الودائع بالعملة الأجنبية لتبلغ ٧٤,٣٪ مقابل ٧٢,٨٪ خلال الشهر السابق ومقارنة بـ ٦٨,٥٪ خلال نوفمبر ٢٠٠٩.

بالإضافة إلى ذلك، فقد انخفضت معدلات الدولار في جملة السيولة المحلية لتسجل ١٦,٣٪ في نوفمبر ٢٠١٠ مقارنة بـ ١٦,٨٪ خلال الشهر السابق، ومقارنة بـ ١٨,٢٪ خلال نوفمبر ٢٠٠٩. كذلك انخفضت معدلات الدولار في الودائع خلال شهر نوفمبر ٢٠١٠ بـ ٢٢,١٪ مقارنة بـ ٢٢,٥٪ خلال الشهر السابق، ومقارنة بـ ٢٣,٨٪ خلال نفس الشهر من العام السابق.

خامسةً تطورات الأسعار المحلية

ارتفع معدل التضخم السنوى^٩ لحضر الجمهورية ارتفاعاً طفيفاً خلال شهر ديسمبر ٢٠١٠ ليسجل ١٠,٣٪ مقارنة بـ ١٠,٢٪ خلال الشهر السابق، ولكنه انخفض مقابل ١٣,٥٪ خلال شهر ديسمبر ٢٠٠٩ (وفيما يخص معدل التضخم السنوى لإجمالي الجمهورية، فقد شهد كذلك ارتفاعاً طفيفاً خلال شهر الدراسة ليسجل ١٠,٣٪ مقارنة بـ ١٠,٢٪ خلال نوفمبر ٢٠١٠ ولكنه انخفض مقارنة بـ ١٣,١٪ خلال ديسمبر ٢٠٠٩). ويمكن تفسير ذلك بالارتفاع الطفيف في معدل التضخم السنوى لمجموعة "الطعام والشراب" ليسجل ١٧,٢٪ مقارنة بـ ١٧,١٪ خلال الشهر السابق، وذلك نتيجة الارتفاع في أسعار كل من البنود الفرعية "الحوم والدواجن"، "الخبز والحبوب"، "الزيوت والدهون" و"السكر والأغذية السكرية"، مما عوض الانخفاض الذى شهدته أسعار كل من البنود الفرعية "الخضراوات"، "الالبان والجبن والبيض" و"المشروبات". ارتفعت كذلك معدلات التضخم السنوية لكل من مجموعة "المشروبات الكحولية والدخان" و"المسكن والمياه والغاز والكهرباء" بـ ٤٦,٩٪ و ٠,٥٪ خلال شهر الدراسة على التوالي. بالإضافة الى ذلك، فقد ارتفعت أسعار مجموعتي "النقل والمواصلات" و"الثقافة والترفيه" بـ ١,٢٪ و ٥,٧٪ خلال ديسمبر ٢٠١٠ على التوالي. في حين استقرت معدلات التضخم لمعظم المجموعات الأخرى، فيما عدا معدل التضخم السنوى لكل من مجموعة "المطاعم والفنادق" و"السلع والخدمات المتنوعة" اللذين شهدتا انخفاضاً طفيفاً. وفيما يخص معدل التضخم الشهري لحضر الجمهورية، فقد تراجع للشهر الثانى على التوالي مسجلاً ٠,٧٪ خلال ديسمبر ٢٠١٠. ويرجع ذلك فى الأساس إلى انخفاض معدل التضخم الشهري لمجموعة "الطعام والشراب" ليسجل ١,٩٪ خلال شهر الدراسة. فى حين استقرت أسعار باقى المجموعات الأخرى خلال شهر الدراسة فيما مجموعه "المسكن والمياه والكهرباء والغاز" و"الاثاث والتجهيزات والصيانة المنزلية" حيث ارتفعتا بـ ٠,٢٪ و ٠,٥٪ خلال ديسمبر ٢٠١٠ على الترتيب، كما ارتفع معدل التضخم الشهري لمجموعة "النقل والمواصلات" بـ ٠,١٪ خلال شهر الدراسة.

ووفقاً للتقرير الصادر عن البنك المركزي، فقد ارتفع معدل التضخم الأساسي ارتفاعاً ملحوظاً خلال شهر ديسمبر ٢٠١٠ ليسجل ٩,٧٪ مقارنة بـ ٨,٩٪ خلال الشهر السابق^{١٠} ومقارنة بـ ٦,٩٪ خلال نفس الشهر من العام السابق. وقد سجل معدل التضخم الأساسي الشهري ارتفاعاً بـ ٠,٢٪ خلال شهر الدراسة مقارنة بـ ٠,٧٪ في الشهر السابق.

^٩ قام الجهاز المركزي للتعبئة العامة والإحصاء باستحداث سلسلة جديدة للأرقام القياسية لأسعار المستهلكين بدءاً من أغسطس ٢٠١٠، وذلك باستخدام شهر يناير ٢٠١٠ كشهر أساس للسلسلة الجديدة، بالإضافة إلى استخدام أوزان جديدة للمجموعات السلعية الرئيسية مستخرجة في ضوء نتائج بحث الدخل والإنفاق والاستهلاك لعام ٢٠٠٨/٢٠٠٩.

^{١٠} مؤشر التضخم الأساسي (Core Inflation) مشتق من الرقم القياسي العام لأسعار المستهلكين مستبعداً منه بعض السلع التي تتأثر بصدمات مؤقتة من جانب العرض (الخضراوات والفاكهة وتمثل ٦,٩٪ من السلة السلعية للمستهلكين) بالإضافة إلى بعض السلع التي تتحدد أسعارها إدارياً (وتمثل ١,٧٪ من السلة السلعية للمستهلكين). وجدير بالذكر أن معدل التضخم الأساسي لا يعتبر بديلاً عن معدل التضخم لأسعار المستهلكين ولكنه مؤشر توضيحي وتكميلي. وتجدر الإشارة إلى أن معدل التضخم السنوى الاساسى المحقق يفوق الهامش المستهدف (Comfort Zone) من قبل البنك المركزي والذي يتراوح ما بين ٦٪ و ٨٪.

أما عن إجمالي الدين العام المحلي فقد بلغ ٨١٦,٨ مليار جنيه في نهاية سبتمبر ٢٠١٠ (٥٩,٣٪ من الناتج المحلي) مقابل ٦٩٠,٣ مليار جنيه (٥٧,٢٪ من الناتج المحلي) في نهاية سبتمبر ٢٠٠٩. وبلغ صافي الدين العام المحلي ٦٤٣,٤ مليار جنيه (٤٦,٧٪ من الناتج المحلي) مقابل ٥٢٥,٢ مليار جنيه (٤٣,٥٪ من الناتج المحلي) في نهاية سبتمبر ٢٠٠٩. وترجع الزيادة المحققة في رصيد إجمالي الدين العام المحلي في الأساس إلى ارتفاع الدين المجمع للحكومة العامة، بالإضافة إلى زيادة رصيد الدين المستحق على الهيئات الاقتصادية بحوالى ١٣ مليار جنيه ليصل إلى ١٠١ مليار جنيه في نهاية سبتمبر ٢٠١٠.

وقد ارتفعت مدفوعات خدمة الدين المحلي لأجهزة الموازنة العامة للدولة خلال سبتمبر ٢٠١٠ بحوالى ٥,٤٪ لتصل إلى حوالى ٢٣ مليار جنيه مقارنة بـ ٢١,٨ مليار جنيه خلال نفس الفترة من العام السابق. وقد نتج ذلك عن ارتفاع قيمة الفوائد المحلية المسددة بنسبة ٦,٦٪ لتصل إلى ١٨,٩ مليار جنيه، مما عوض الانخفاض الطفيف في قيمة القروض المحلية المسددة بنسبة ٠,٢٪ إلى ٤,١ مليار جنيه.

وقد ارتفع المتوسط المرجح لأجال أدون وسندات الخزانة في نهاية سبتمبر ٢٠١٠ إلى ١,٧ سنة مقارنة بـ ١,٥ سنة في نهاية سبتمبر ٢٠٠٩، وكذلك ارتفع متوسط سعر الفائدة المستحق على رصيد الدين في نهاية سبتمبر ٢٠١٠ إلى ١٠,٦٪ مقارنة بـ ١٠,٥٪ في نهاية سبتمبر ٢٠٠٩.

وتشير البيانات الصادرة حديثاً إلى استمرار تحسن مؤشرات الدين الخارجى على الرغم من الارتفاع في رصيد الدين بنسبة ٧٪، حيث بلغ ٣٤,٧ مليار دولار في نهاية سبتمبر ٢٠١٠ مقابل ٣٢,٤ مليار دولار في نهاية سبتمبر من العام السابق، في حين انخفضت نسبته للناتج المحلي من ١٤,٧٪ إلى ١٤,٣٪ خلال نفس الفترة. وجدير بالذكر أن إجمالي الدين الحكومي الخارجى قد ارتفع بنسبة ٣٪ مسجلاً ٢٦,٩ مليار دولار (٧٧,٦٪ من إجمالي حجم المديونية الخارجية) في نهاية سبتمبر ٢٠١٠ مقارنة بـ ٢٦,٢ مليار دولار (٨٠,٧٪ من إجمالي حجم المديونية الخارجية) في سبتمبر ٢٠٠٩.

رابعةً التطورات النقدية

على صعيد التطورات النقدية، فقد ارتفع معدل النمو الشهري لجملة السيولة المحلية خلال شهر نوفمبر ٢٠١٠ بـ ٠,٢٪ لتصل إلى ٩٦٣,٤ مليار جنيه مقارنة بـ ٩٦١,٢ مليار جنيه خلال الشهر السابق. وبناءً على ما سبق فقد سجل معدل النمو السنوى للسيولة المحلية ارتفاعاً قدره ١٢,٨٪ في نهاية نوفمبر ٢٠١٠ مقارنة بـ ١٣,٤٪ في نهاية الشهر السابق. ويمكن تفسير ذلك من جانب الأصول بالارتفاع المحقق في صافي الأصول الأجنبية لدى البنك المركزى بنسبة بلغت ١٠,٩٪ مقارنة بـ ١٠,٦٪ في نهاية الشهر السابق، بالإضافة إلى ارتفاع صافي المطلوبات من الحكومة وهيئة السلع التموينية بـ ١٤,٨٪ مقارنة بـ ١٢,٩٪ في نهاية الشهر السابق. وعلى جانب الالتزامات، فقد ارتفع معدل النمو السنوى لكل من النقود وأشباه النقود في نهاية شهر نوفمبر ٢٠١٠ ليصل إلى ١٣,٤٪ و ١٢,٦٪، إلا أنه أقل من المعدلات المحققة في نهاية أكتوبر ٢٠١٠ والتي بلغت ١٥,٦٪ و ١٢,٧٪ على التوالي.

وبالرجوع إلى البيانات التفصيلية، فقد ارتفع معدل نمو صافي الأصول الأجنبية بـ ١٥,٦٪ في نهاية نوفمبر ٢٠١٠ لـ ٣٠٥ مليار جنيه. ويرجع ذلك إلى زيادة معدل نمو صافي الأصول الأجنبية لدى البنك المركزي ليصل إلى ١٠,٩٪ مسجلاً ١٩٤,٣ مليار جنيه خلال نوفمبر ٢٠١٠، مما عوض التراجع في معدل النمو السنوى لصافي الأصول الأجنبية لدى البنوك الذى سجل ٢٤,٩٪ محققاً ١١٠,٨ مليار جنيه في نهاية شهر الدراسة، مقارنة بارتفاع قدره ٤٠,٤٪ مسجلاً ١٢١,٦ مليار جنيه في نهاية أكتوبر ٢٠١٠.

بالإضافة إلى ذلك، فقد ارتفع معدل نمو صافي الأصول المحلية في نهاية نوفمبر بـ ١١,٥٪ لـ ٦٥٨,٣ مليار جنيه مقارنة بـ ١٠,٢٪ في نهاية أكتوبر ٢٠١٠، ومقارنة بارتفاع قدره ١٠,٥٪ خلال نفس الشهر من العام السابق. ويمكن تفسير ذلك نتيجة ارتفاع معدل النمو السنوى لصافي المطلوبات من الحكومة وهيئة السلع التموينية ليسجل ١٤,٨٪ في نهاية نوفمبر ٢٠١٠ محققاً ٣٥٦,٥ مليار جنيه وذلك مقارنة بارتفاع قدره ١٢,٩٪ خلال أكتوبر ٢٠١٠. كذلك استمر معدل النمو السنوى للإقراض الممنوح للقطاع الخاص في الارتفاع ليصل إلى ١٠,٧٪ مسجلاً ٤٢٦,٢ مليار جنيه في نهاية نوفمبر ٢٠١٠ وذلك مقارنة بـ ٩,٧٪ في نهاية الشهر السابق وبانخفاض قدره ١,٢٪ في نهاية نوفمبر ٢٠٠٩. في حين استمر انخفاض معدل النمو السنوى للمطلوبات من قطاع الأعمال العام لتسجل ٨,٤٪ لتصل إلى ٣١,٩ مليار جنيه في نهاية نوفمبر ٢٠١٠ وذلك مقارنة بارتفاع قدره ٢١,١٪ في نهاية نفس الشهر من العام السابق. وتجدر الإشارة

^٨ قام البنك المركزي المصري بمراجعة أساس تبويب الدين الخارجى اعتباراً من بيانات الدين لشهر سبتمبر ٢٠٠٨. وقد نتج عن إعادة تبويب الدين زيادة المديونية الخارجية الحكومية بنحو ٤,٣ مليار دولار دون تأثير في جملة الدين (والتي تغيرت فقط نتيجة الحركة الطبيعية لصافي حركة الإقراض والسداد). وطبقاً للمعالجة الجديدة، فقد تم إعادة تبويب الدين المعاد إقرضاها ضمن الدين الخارجى للحكومة المركزية ووحدات الحكم المحلي بدلاً من مديونيات "القطاعات الأخرى". وحتى تاريخه فلا توجد بيانات تخص الفترات السابقة حسب التبويب الجديد.

وفيما يخص مؤشر أسعار المنتجين، فقد ارتفع معدل التضخم السنوي لأسعار المنتجين خلال شهر نوفمبر ٢٠١٠ ولكن بمعدلات أبطأ مسجلاً ١٣,٥٪ مقارنة بـ ١٦,٩٪ خلال الشهر السابق، في حين ارتفع ارتفاعاً ملحوظاً مقارنة بـ ٨,٧٪ خلال نوفمبر ٢٠٠٩. كما تراجع معدل التضخم الشهري لأسعار المنتجين خلال نوفمبر ٢٠١٠ مسجلاً -١,٩٪ - وذلك للمرة الأولى خلال السنة أشهر الماضية. مقارنة بـ ١٪ خلال الشهر السابق ومقارنة بـ ١,١٪ في نوفمبر ٢٠٠٩. وجدير بالذكر أن نمو معدل التضخم السنوي لأسعار المنتجين خلال شهر نوفمبر ٢٠١٠ بمعدل أبطأ يرجع إلى ارتفاع معدلات التضخم السنوية لمجموعتي "التعدين واستغلال المحاجر" و"الزراعة واستغلال الغابات وصيد الأسماك" ليسجلاً ١١,٨٪ و ١٩,٧٪ خلال نوفمبر ٢٠١٠ ولكن بمعدلات أبطأ مقارنة بـ ١٣,٤٪ و ٢٨,١٪ على التوالي خلال الشهر السابق.

وقد قرر البنك المركزي الإبقاء على أسعار الفائدة على الودائع والإقراض لمدة ليلة واحدة (المعروفة بمعدل الكوريڨور) بدون تغيير سأللمرة العاشرة على التوالي منذ سبتمبر ٢٠٠٩. وذلك خلال اجتماع لجنة السياسات النقدية الذي عقد في ١٦ ديسمبر ٢٠١٠. وبناءً على ذلك فقد ثبتت أسعار الفائدة للإيداع والإقراض لمدة ليلة واحدة عند ٨,٢٥٪ و ٩,٧٥٪ على التوالي. وقد إتخذ البنك المركزي هذا القرار- على الرغم من الزيادة الحادة في أسعار المواد الغذائية- بناءً على أن التغير في أسعار السلع الغير غذائية مازال منخفضاً مما يدل على أنه تم احتواء الضغوط التضخمية الناتجة عن التعافي في الاقتصاد المحلي. ومع ذلك، " فإن لجنة السياسة النقدية سوف تظل تتابع عن كثب مخاطر احتمالات انتقال الصدمات المتعلقة ببعض السلع الغذائية إلى أسعار السلع الأخرى".

سادسة المعاملات مع القطاع الخارجي

تشير بيانات القطاع الخارجي الخاصة بالربع الأول من السنة المالية ٢٠١١/٢٠١٠ المنشورة من قبل البنك المركزي- إلى تحقيق ميزان المدفوعات فائضاً كلياً طفيفاً بلغ ١٤,٧ مليون دولار. وقد جاء هذا التوازن نتيجة تحقيق الميزان المالي والأسمالي صافي تدفقات للداخل بنحو ١,٠ مليار دولار خلال فترة الدراسة، مما عوض اتساع العجز في ميزان المعاملات الجارية والذي بلغ ٠,٨ مليار دولار. وقد سجل صافي السهو والخطأ تدفقات للخارج بقدر ٢١٥,٤ مليون دولار.

سجل ميزان المعاملات المالية والأسمالية خلال يوليو- سبتمبر ٢٠١١/٢٠١٠ صافي تدفقات للداخل بقيمة ١,٠ مليار دولار مقابل ٢,٨ مليار دولار خلال فترة المقارنة. ويأتي ذلك نتيجة زيادة صافي تدفقات محفظة الأوراق المالية في مصر لتتحقق ٥,٩ مليار دولار خلال فترة الدراسة مقارنة بصافي تدفق للداخل قدره ١,٢ مليار دولار خلال يوليو- سبتمبر ٢٠١٠/٢٠٠٩. بينما سجل صافي الاستثمار الأجنبي المباشر في مصر تدفقات للداخل بقيمة ١,٦ مليار دولار مما يقل بحوالي ٧,٧٪ عن القيمة المحققة خلال الربع الأول من ٢٠١٠/٢٠٠٩ التي بلغت ١,٧ مليار دولار. في حين سجلت الاستثمارات الأخرى صافي تدفقات للخارج بنحو ٦,١ مليار دولار خلال الربع الأول من العام المالي الحالي مقابل صافي تدفقات للداخل بلغت ٦٩ مليون دولار خلال فترة المقارنة، حيث سجلت الأصول الأخرى صافي تدفقات للخارج بقيمة ٦,٦ مليار دولار مقابل صافي تدفقات للخارج بقيمة ١,٧ مليار دولار في يوليو- سبتمبر ٢٠١٠/٢٠٠٩. و يأتي ذلك في ضوء قيام البنوك بزيادة أصولها الأجنبية في الخارج لتصل إلى حوالي ٦,٣ مليار دولار، مقارنة بـ ١,٣ مليار دولار خلال الربع الأول من ٢٠١٠/٢٠٠٩.

أما على جانب المعاملات الجارية، فقد ارتفع عجز الميزان الجارى بحوالي ٦٢,٦٪ ليصل إلى ٨٠,٢ مليون دولار خلال يوليو- سبتمبر ٢٠١١/٢٠١٠ مقارنة بعجز قدره ٤٩٣,٤ مليون دولار خلال نفس الفترة من العام السابق. ويأتي ذلك كمحصلة لارتفاع معظم البنود الفرعية للمدفوعات الجارية في حين ارتفعت بنود المتحصلات الجارية ولكن بنسبة أقل. فقد ارتفعت المتحصلات الجارية بـ ١٣,٣٪ لتتحقق ١٦ مليار دولار، بينما ارتفعت المدفوعات الجارية بحوالي ١٥٪ لتصل إلى حوالي ١٧ مليار دولار. وقد أدت تلك التطورات إلى انخفاض نسبة تغطية المتحصلات الجارية إلى المدفوعات الجارية (شاملة صافي التحويلات الخاصة والرسمية) لتسجل ٩٥,٢٪ مقارنة بنحو ٩٦,٦٪ خلال يوليو- سبتمبر من العام السابق.

أيضاً سجل العجز التجارى ٦,٦ مليار دولار خلال الربع الاول من العام المالي ٢٠١١/٢٠١٠، حيث ارتفع بنسبة ٦٪ فقط مقارنة بـ ٦,٣ مليار دولار خلال يوليو- سبتمبر من العام المالي السابق. ويأتي ذلك نتيجة ارتفاع كل من حصيله الصادرات السلعية بـ ١٣,٢٪ لتصل الي ٦,١ مليار دولار، كما ارتفعت المدفوعات عن الواردات السلعية بـ ٩,٣٪ لتتحقق ١٢,٧ مليار دولار. يرجع الارتفاع في جملة الصادرات السلعية الي ارتفاع الصادرات من المنتجات البترولية بنحو ١٥,١٪ لتصل إلى حوالي ٢,٨ مليار دولار، هذا بالإضافة إلى ارتفاع الصادرات غير البترولية بحوالي ١١,٧٪ لتصل إلى ٣,٣ مليار دولار. و يأتي الارتفاع في جملة الواردات السلعية نتيجة ارتفاع الواردات البترولية بنسبة بلغت ١٤,٣٪ لتصل إلى ١,٦ مليار دولار بالإضافة إلى ارتفاع الواردات غير البترولية بنسبة بلغت ٨,٧٪ لتصل إلى ١١,١ مليار دولار.

أما عن الميزان الخدمي، فقد انخفض الفائض الكلى المحقق خلال يوليو - سبتمبر ٢٠١١/٢٠١٠ لتسجل ٢,٦ مليار دولار مقابل ٣,٣ مليار دولار خلال نفس الفترة من العام المالي السابق، حيث ارتفعت جملة المتحصلات الخدمية ارتفاعاً طفيفاً لتصل إلى ٦,٧ مليار دولار وذلك في ضوء الارتفاع الذي شهدته المتحصلات من النقل والسفر بـ ١٧,٩٪ و ١٣,١٪ على التوالي، مما عوض الانخفاض الذي شهدته كل من المتحصلات من دخل الاستثمار و المتحصلات الحكومية بنسبة ٢٨,٢٪ و ٥٦,١٪ على التوالي خلال فترة الدراسة. وعلى الجانب الآخر، فقد ارتفعت المدفوعات الخدمية بنسبة ٣٧,١٪ لتصل إلى ٤,١ مليار دولار خلال يوليو- سبتمبر ٢٠١١/٢٠١٠ مقابل حوالي ٣ مليار دولار خلال نفس الفترة من العام السابق. ويرجع هذا الارتفاع في المدفوعات الخدمية إلى الارتفاع الملحوظ في كل من مدفوعات الاستثمار والمدفوعات الحكومية ومدفوعات النقل مما عوض الانخفاض في باقي البنود الفرعية. وبناءً على ما سبق فقد بلغت نسبة المتحصلات الخدمية إلى المدفوعات الخدمية حوالي ١٦٤,٤٪ مقارنة بـ ٢١١,٢٪ خلال الربع الاول من العام المالي السابق.

هذا وقد ارتفعت صافي تدفقات التحويلات الخاصة بنسبة ٦٩,٥٪ لتتحقق ٣,١ مليار دولار، بينما انخفضت صافي تدفقات التحويلات الحكومية بنسبة ٧٧,٣٪ لتتحقق ١٤٨ مليون دولار خلال يوليو- سبتمبر ٢٠١١/٢٠١٠.

وأخيراً، سجل بند السهو والخطأ صافي تدفقات للخارج بنحو ٢١٥ مليون دولار خلال الربع الأول من ٢٠١١/٢٠١٠، مقابل صافي تدفقات للداخل وصل إلى ٢٩٢ مليون دولار خلال يوليو- سبتمبر ٢٠١٠/٢٠٠٩.

وقد انخفضت نسبة تغطية الاحتياطي الدولي للواردات إلى ٨,٤ أشهر مقارنة بـ ٨,٦ أشهر خلال يوليو- سبتمبر من العام المالي السابق. وقد ارتفع مؤشر تغطية الصادرات السلعية إلى الواردات السلعية إلى ٤٧,٩٪ خلال الربع الأول من العام المالي الحالي مقارنة بـ ٤٦,٣٪ خلال فترة المقارنة.

سابعة تطورات سوق المال

أما عن تطورات سوق رأس المال المحلي، فقد ارتفع مؤشر EGX ٣٠ خلال شهر ديسمبر ٢٠١٠ بـ ٤٣٧ نقطة ليصل إلى ٧١٤٢ نقطة مقارنة بمستواه المحقق في الشهر السابق والذي بلغ ٦٧٠٥ نقطة، وكذلك ارتفع بـ ٩٣٣ نقطة مقارنة بمستواه المحقق خلال شهر ديسمبر ٢٠٠٩. وعلى الجانب الآخر، فقد انخفضت قيمة رأس المال السوقي بنسبة ٢,٩٪ في ديسمبر ٢٠١٠ لتسجل ٤٨٨ مليار جنيه (٣٥,٤٪ من الناتج المحلي الإجمالي).

القسم الأول

نظرة عامة على الأداء الإقتصادي و المالي

- أ- مؤشرات الإقتصاد العيني و الحقيقي و مصادر النمو..... ١
- ب- السكان و التشغيل..... ٢
- ج- الأسعار المحلية (متوسط الفترة)..... ٢
- د- مؤشرات المالية العامة..... ٣
- هـ- ملخص الدين العام المحلي (بالمليون جنية، رصيد نهاية الفترة)..... ٤
- و- إجمالي الدين العام الخارجي (مليون دولار، رصيد نهاية الفترة)..... ٤
- ز- خدمة الدين الحكومي (مليون جنية، تدفقات)..... ٤
- ح- المؤشرات النقدية (نهاية الفترة)..... ٥
- ط- القطاع المالي والاستثمارات..... ٦
- ي- معاملات القطاع الخارجي..... ٧

القسم الأول: نظرة عامة على الأداء الإقتصادي والمالي

بيان سنوي					بيان ربع سنوي				
يوليو- سبتمبر *٢٠١٠	يوليو- سبتمبر #٢٠٠٩	يناير-مارس *٢٠١٠	أبريل- يونيو *٢٠١٠	يوليو- سبتمبر *٢٠١٠	يوليو- سبتمبر *٢٠٠٩	يناير-مارس *٢٠٠٩	أبريل- يونيو *٢٠٠٩	يوليو- سبتمبر *٢٠٠٩	يوليو- سبتمبر *٢٠٠٩
أ. الاقتصاد العيني (بالأسعار الجارية)									
٦١٧,٧٠٠	٧٤٤,٨٠٠	٨٩٥,٥٠٠	١,٠٤٢,٢٠٠	١,٢٠٦,٧٠٠	٦١٧,٧٠٠	٧٤٤,٨٠٠	٨٩٥,٥٠٠	١,٠٤٢,٢٠٠	١,٢٠٦,٧٠٠
١٠٧,٤٨٦	١٣٠,٤٧٣	١٦٢,٦٨٨	١٨٩,٠٩٤	٢١٨,٩٠٧	١٠٧,٤٨٦	١٣٠,٤٧٣	١٦٢,٦٨٨	١٨٩,٠٩٤	٢١٨,٩٠٧
٥٨١,١٤٤	٧١٠,٣٨٨	٨٥٥,٣٠٢	٩٩٤,٠٥٥	١,٠٨٧,٧٩٣	٥٨١,١٤٤	٧١٠,٣٨٨	٨٥٥,٣٠٢	٩٩٤,٠٥٥	١,٠٨٧,٧٩٣
١٠١,١٢٥	١٢٤,٤٤٤	١٥٥,٣٨٥	١٨٠,٣٥٩	٢٠٨,٧٣٤	١٠١,١٢٥	١٢٤,٤٤٤	١٥٥,٣٨٥	١٨٠,٣٥٩	٢٠٨,٧٣٤
٨,٦٥٨	١٠,٢١١	١٢,٠٣٠	١٣,٧٠٢	١٥,٥٣٠	٨,٦٥٨	١٠,٢١١	١٢,٠٣٠	١٣,٧٠٢	١٥,٥٣٠
١,٥٠٧	١,٧٨٩	٢,١٨٦	٢,٤٨٦	٢,٨١٧	١,٥٠٧	١,٧٨٩	٢,١٨٦	٢,٤٨٦	٢,٨١٧
ب. مؤشرات الاقتصاد العيني ومصادر النمو ^{١/}									
(معدل النمو)									
٦,٨	٧,١	٧,٢	٤,٧	٥,٢	٦,٨	٧,١	٧,٢	٤,٧	٥,٢
٦,٩	٧,١	٧,٢	٤,٧	٥,١	٦,٩	٧,١	٧,٢	٤,٧	٥,١
٨,١	٦,٣	٦,١	٥,٠	٤,٣	٨,١	٦,٣	٦,١	٥,٠	٤,٣
٦,٦	٩,٥	١٠,٧	٣,٧	٦,٧	٦,٦	٩,٥	١٠,٧	٣,٧	٦,٧
٣,٨	٤,٣	٣,٥	٥,٨	٤,٥	٣,٨	٤,٣	٣,٥	٥,٨	٤,٥
١٣,٣	٢٣,٨	١٥,٥	٩,١-	٤,٢	١٣,٣	٢٣,٨	١٥,٥	٩,١-	٤,٢
٦,٠	٦,٠	٥,٢	٥,٧	٥,١	٦,٠	٦,٠	٥,٢	٥,٧	٥,١
٦,٤	٦,٩	٥,٧	٥,٧	٥,١	٦,٤	٦,٩	٥,٧	٥,٧	٥,١
٣,١	٠,٢	٢,١	٥,٦	٤,٥	٣,١	٠,٢	٢,١	٥,٦	٤,٥
٢١,٣	٢٣,٣	٢٨,٨	١٤,٥-	٣,٠-	٢١,٣	٢٣,٣	٢٨,٨	١٤,٥-	٣,٠-
٤,٨	٥,١	٥,٠	٢,٤	٢,٩	٤,٨	٥,١	٥,٠	٢,٤	٢,٩
الإدخار المحلي ^{٢/}									
٢٤,٩	١٤,٧	٢٤,١	١٣,٠-	٣٠,١	٢٤,٩	١٤,٧	٢٤,١	١٣,٠-	٣٠,١
١٧,١	١٦,٣	١٦,٨	١٢,٦	١٤,١	١٧,١	١٦,٣	١٦,٨	١٢,٦	١٤,١
الاستثمارات المحلية ^{٣/ ٤/}									
١٩,٥	٣٤,٢	٢٩,١	٠,٢-	١٤,٠	١٩,٥	٣٤,٢	٢٩,١	٠,٢-	١٤,٠
١٨,٧	٢٠,٩	٢٢,٤	١٩,٢	١٨,٩	١٨,٧	٢٠,٩	٢٢,٤	١٩,٢	١٨,٩

المصدر: وزارة التنمية الاقتصادية.

* بيان مبدئي، وقابل للتعديل.

-- بيان غير متاح وجاري بحثه من قبل وزارة التنمية الاقتصادية.

بيان معدل في ضوء البيانات الحديثة الصادرة عن وزارة التنمية الاقتصادية.

١/ تقوم وزارة التنمية الاقتصادية حالياً بمراجعة بيانات الناتج المحلي الإجمالي لعام ٢٠١٠/٠٩ على أساس ربع سنوي.

٢/ تم حساب معدلات النمو الحقيقية باستخدام الأسعار الثابتة لعام ٢٠٠٢/٢٠٠١ باستثناء معدلات النمو لكل من عام ٢٠٠٨/٠٧، ٢٠٠٩/٠٨، ٢٠١٠/٠٩ والتي تم حسابها باستخدام الأسعار الثابتة لعام ٢٠٠٧/٠٦.

٣/ تشمل نشاط قطاع البترول والغاز الطبيعي.

٤/ تشمل صافي الضرائب غير المباشرة.

٥/ رأس المال الثابت، يشمل التغير في المخزون.

٦/ بالأسعار الجارية.

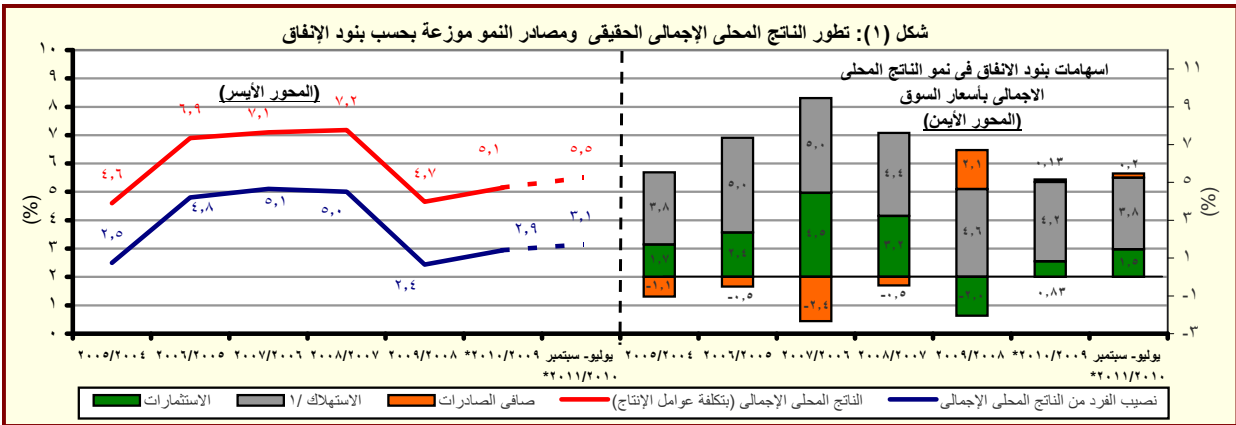

المصدر: وزارة التنمية الاقتصادية.

* بيان مبدئي، وقابل للتعديل.

١/ يتضمن الاستهلاك العام والخاص.

القسم الأول: نظرة عامة على الأداء الإقتصادي والمالى (تابع)

بيان سنوي					بيان ربع سنوي				
٢٠٠٦/٠٥	٢٠٠٧/٠٦	٢٠٠٨/٠٧	٢٠٠٨/٠٩	٢٠٠٩/١٠	يوليو- سبتمبر ٢٠٠٩	يناير- مارس ٢٠١٠	ابريل- يونيو ٢٠١٠	يوليو- سبتمبر ٢٠١٠	
ج . السكان									
٧٢,٠	٧٣,٦	٧٥,٢	٧٦,٨	٧٩,٠	--	--	٧٩,٠	٧٩,٤	إجمالي عدد السكان (بالمليون نسمة) ^{١/}
١,٨	٢,٣	٢,١	٢,٢	٢,٨	--	--	٢,٨	--	معدل نمو السكان
د . الأسعار المحلية (متوسط الفترة)									
٤,٢	١١,٠	١١,٧	١٦,٢	١١,٧	٩,٩	١٢,٩	١٠,٨	--	معدل التضخم وفقاً لأسعار المستهلكين (حضر الجمهورية) ^{٢/}
٤,١	١١,٨	١٧,٧	٢,٥	٥,٠	٩,٦-	١٣,٢	١١,٤	١١,٦	معدل التضخم وفقاً لأسعار المنتجين ^{٣/}
٩,٠	٩,٠	١٠,٠	٩,٠	٨,٥	٨,٥	٨,٥	٨,٥	٨,٥	سعر خصم البنك المركزى ^{٤/}
٨,٨	٨,٧	٧,٠	١١,٣	٩,٩	٩,٩	٩,٧	١٠,٠	٩,٨	سعر الفائدة على أنون الخزانة (٩١ يوم) ^{٥/}
٥,٩	٦,١	٦,٥	٦,٥	٥,٩	٦,٠	٥,٩	٥,٩	٦,٤	سعر الفائدة على الودائع (٣ أشهر) ^{٦/}
٨,٦	٨,٨	١٠,٣	٩,٥	٨,٣	٨,٧	٨,٣	٨,٣	٨,٣	سعر العائد بين البنوك - ليلة واحدة ^{٧/}
٥,٧٥	٥,٧١	٥,٥٠	٥,٥١	٥,٥١	٥,٥٣	٥,٤٦	٥,٥٩	٥,٦٩	سعر الصرف (جنيه مقابل الدولار)

المصادر: وزارة التنمية الإقتصادية والبنك المركزى المصرى والجهاز المركزى للتعبئة العامة والإحصاء.

١/ تغيير فى السلسلة. تعكس البيانات قبل ٢٠٠٧/٢٠٠٨ معدلات التضخم وفقاً لأسعار الجملة.

-- بيان غير متاح

١/ لا يتضمن المصريين المقيمين فى الخارج.

٢/ بدءاً من اغسطس ٢٠٠٩، تم استحداث سلسلة أرقام قياسية جديدة لأسعار المستهلكين (حضر الجمهورية) باستخدام الأوزان المستخرجة من بحث الدخل و الانفاق و الاستهلاك لعام ٢٠٠٩/٢٠٠٨ مع استخدام بيانات شهر يناير ٢٠١٠ كفترة الأساس. وفيما يخص بيانات ما قبل ذلك التاريخ، فقد استخدمت الاوزان المستخرجة من بحث الدخل و الانفاق و الاستهلاك لعام ٢٠٠٥/٢٠٠٤ مع استخدام يناير ٢٠٠٧ كشهر أساس.

٣/ قام الجهاز المركزى للتعبئة العامة والإحصاء بإصدار رقم قياسي جديد لأسعار المنتجين بدءاً من سبتمبر ٢٠٠٧ ليحل محل الأرقام القياسية لأسعار الجملة، وذلك باستخدام أسعار السلع والخدمات للسنة المالية (٢٠٠٤-٢٠٠٥) كفترة أساس لسلسلة الأرقام القياسية، كما تم إستخراج الأوزان باستخدام متوسط عامى (٢٠٠٢-٢٠٠٣ ، ٢٠٠٣-٢٠٠٤) للقيم الإجمالية للإنتاج الصناعى والزراعى والخدمى.

٤/ البيانات تعكس نهاية الفترة.

٥/ متوسط ميلادى.

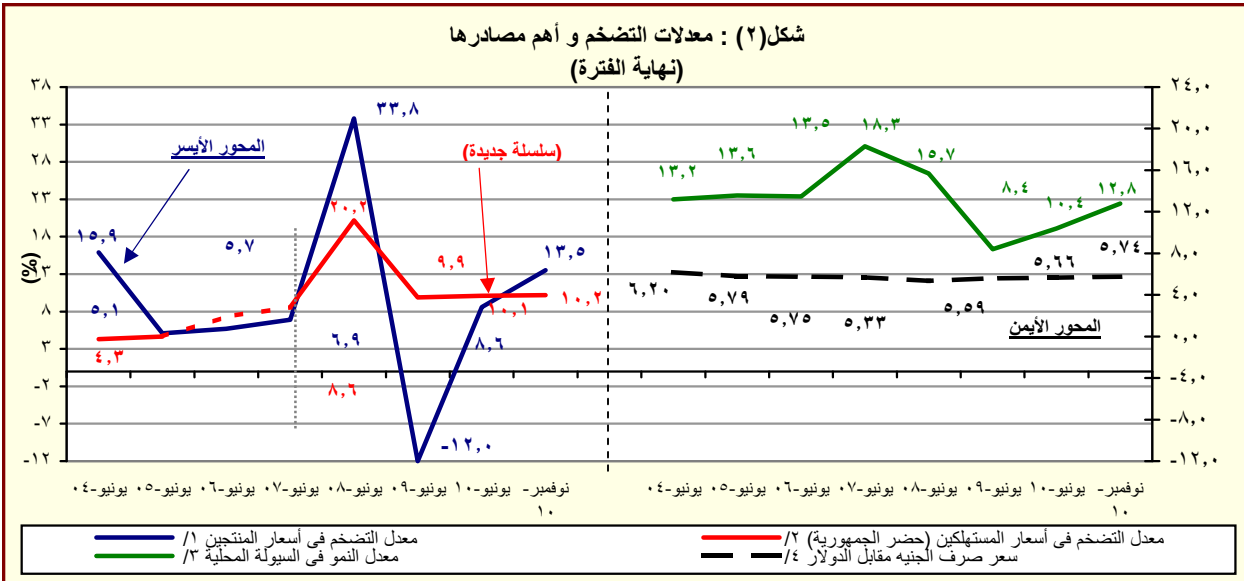

المصدر: البنك المركزى المصرى و لجهاز المركزى للتعبئة العامة والإحصاء

١/ تغيير فى السلسلة. تعكس البيانات قبل يونيو ٢٠٠٧ معدلات التضخم وفقاً لأسعار الجملة.

٢/ بدءاً من اغسطس ٢٠٠٩، تم استحداث سلسلة أرقام قياسية جديدة لأسعار المستهلكين (حضر الجمهورية) باستخدام الأوزان المستخرجة من بحث الدخل و الانفاق و الاستهلاك لعام ٢٠٠٩/٢٠٠٨ مع استخدام بيانات شهر يناير ٢٠١٠ كفترة الأساس. وفيما يخص بيانات ما قبل ذلك التاريخ، فقد استخدمت الاوزان المستخرجة من بحث الدخل و الانفاق و الاستهلاك لعام ٢٠٠٥/٢٠٠٤ مع استخدام يناير ٢٠٠٧ كشهر أساس.

٣/ يعرف إجمالى السيولة المحلية كإجمالى صافى الأصول الأجنبية وصافى الأصول المحلية لدى الجهاز المصرفى (فى جانب الأصول) ، أو كجملة المعروض النقدى وأشباه النقود لدى الجهاز المصرفى (فى جانب الخصوم).

٤/ يعكس البيان متوسط شهرى.

القسم الأول: نظرة عامة على الأداء الإقتصادي والمالي (تابع)

يوليو-ديسمبر ٢٠١١/١٠	١/٢٠١١/١٠	* ٢٠١٠/٠٩	٢٠٠٩/٠٨	٢٠٠٨/٠٧	٢٠٠٧/٠٦	٢٠٠٦/٠٥
	(موازنة)	(فطى مبدنى)	(فطى)	(فطى)	(فطى)	(فطى)
٥- مؤشرات المالية العامة ^{1/٢}						
١- قطاع الموازنة العامة (بالمليون جنيه) ^{٣/}						
إجمالي الإيرادات	١٥١,٢٦٦	١٨٠,٢١٥	٢٢١,٤٠٤	٢٨٢,٥٠٥	٢٦٨,١١٤	٢٨٥,٨١٠
إجمالي المصروفات	٢٠٧,٨١٠	٢٢٢,٠٢٩	٢٨٢,٢٩٠	٣٥١,٥٠٠	٣٦٥,٩٨٧	٤٠٣,١٦٨
العجز الأولي ^{٤/}	١٣,٥٧٠	٦,٩٩٨	١٠,٥٩٤	١٩,٠١٦	٢٥,٧٠٥	١٧,٩٣٣
العجز النقدي ^{٥/}	٥٦,٥٤٤	٤١,٨١٥	٦٠,٨٨٦	٦٨,٩٩٥	٩٧,٨٧٢	١١٧,٣٥٨
العجز الكلى	٥٠,٣٨٥	٥٤,٦٩٧	٦١,١٢٢	٧١,٨٢٦	٩٨,٠٣٨	١٠٩,٠٧٦
٢- قطاع الموازنة العامة ^{٦/} (معدل نمو سنوى)						
إجمالي الإيرادات	٣٦,٤	١٩,١	٢٢,٩	٢٧,٦	-٥,١	٢,٣
الإيرادات الضريبية	٢٩,١	١٦,٩	٢٠,٠	١٩,٠	٤,٥	٢٠,٩
الإيرادات غير الضريبية	٥٢,٤	٢٣,٢	٢٧,٨	٤١,٧	-١٨,٢	-٢٤,٩
إجمالي المصروفات (ومنها):	٢٨,٦	٦,٨	٢٧,١	٢٤,٥	٤,١	٦,٢
الأجور وتعويضات العاملين	١٢,٥	١١,٦	٢٠,٥	٢١,٢	١٢,١	٧,٠
الفوائد المدفوعة	١٢,٣	٢٩,٦	٥,٩	٤,٥	٣٧,٠	٢٤,٧
٣- قطاع الحكومة العامة (مليون جنيه) ^{١/٨}						
إجمالي الإيرادات	١٧٥,٩٣٠	٢٠٥,٦٥٤	٢٤٨,٨٣٤	٢٨٨,٥٤٤	٣٠٣,٣٧٤	--
إجمالي المصروفات	٢٢٣,٦٢٤	٢٤٤,٠١٨	٣٠٥,٧٩٤	٣٥٦,٩٤٢	٣٩٦,٦٩٣	--
العجز الكلى	٥٦,٦٣٤	٥٦,٢١٣	٦٧,٥٦٣	٧٢,٣٧٨	٩٨,٣١٩	--
٤ - نسبة إلى الناتج المحلى الإجمالى ^{١/٩}						
قطاع الموازنة العامة ^{١/٣}						
إجمالي الإيرادات	٢٤,٥	٢٤,٢	٢٤,٧	٢٧,١	٢٢,٢	٢٠,٧
الإيرادات الضريبية	١٥,٨	١٥,٣	١٥,٣	١٥,٧	١٤,١	١٤,٥
الإيرادات غير الضريبية	٨,٧	٨,٨	٩,٤	١١,٤	٨,١	٦,٢
إجمالي المصروفات (ومنها):	٣٣,٦	٢٩,٨	٣١,٥	٣٣,٧	٣٠,٣	٢٩,٣
الأجور وتعويضات العاملين	٧,٦	٧,٠	٧,٠	٧,٣	٧,١	٦,٩
الفوائد المدفوعة	٦,٠	٦,٤	٥,٦	٥,١	٦,٠	٦,٦
العجز الأولي ^{٤/}	٢,٢	٠,٩	١,٢	١,٨	٢,١	١,٣
العجز النقدي ^{٥/}	٩,٢	٥,٦	٦,٨	٦,٦	٨,١	٨,٥
العجز الكلى	٨,٢	٧,٣	٦,٨	٦,٩	٨,١	٧,٩
الحكومة العامة ^{١/٦}						
العجز الأولي ^{٤/}	٣,٥	٢,٤	٣,٠	٢,٧	٣,٠	--
العجز الكلى	٩,٢	٧,٥	٧,٥	٦,٩	٨,٢	--

المصدر: وزارة المالية

-- بيان غير متاح.

* بيان مبدنى تحت المراجعة

١/ تعكس بيانات الموازنة بعد التصديق عليها من قبل مجلس الشعب.

٢/ تم إعادة تبويب فطليات الموازنة العامة لتتفق مع معايير صندوق النقد الدولى والمعروفة بـ GFS ٢٠٠١ (على أساس نقدى).

٣/ يشمل قطاع موازنة الجهاز الإدارى و المحليات، والهيئات الخدمية العامة.

٤/ العجز الكلى مخصوماً منه الفوائد المدفوعة.

٥/ العجز الكلى بدون صافى حيازة الأصول المالية.

٦/ يشمل المعاملات المالية لكل من أجهزة الموازنة العامة، وبنك الإستثمار القومى، وصناديق التأمين والمعاشات ، ومع مراعاة إستبعاد كافة المعاملات البيئية للجهات الثلاث لمنع ازدواجية الحساب.

٧/ قامت وزارة التنمية الإقتصادية بتقدير قيمة الناتج المحلى الإجمالى لعام ٢٠١١/٢٠١٠ بنحو ١٣٧٨ مليار جنيه ، مقارنة بناتج محلى إجمالى محقق قدره ١٢٠٦,٧ مليار جنيه فى عام

٢٠١٠/٢٠٠٩.

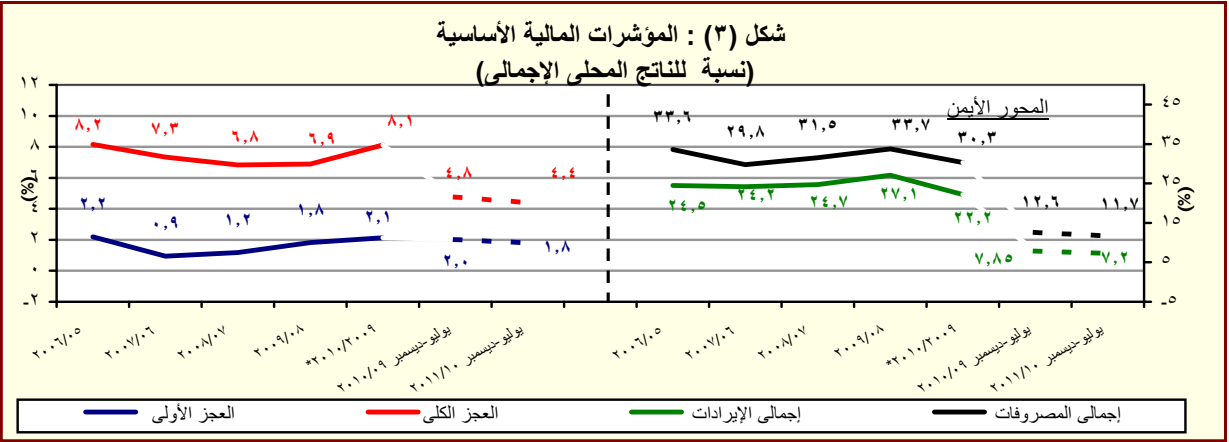

المصدر: وزارة المالية

* بيان مبدنى، تحت المراجعة.

القسم الأول: نظرة عامة على الأداء الإقتصادي والمالى (تابع)

بيان سنوى					بيان ربع سنوى				
يونيو-٢٠٠٦	يونيو-٢٠٠٧	يونيو-٢٠٠٨	يونيو-٢٠٠٩ [#]	يونيو-٢٠١٠ [*]	سبتمبر-٢٠٠٩	ديسمبر-٢٠٠٩	مارس-٢٠١٠	سبتمبر-٢٠١٠	
١. ملخص الدين العام المحلى									
(بالمليون جنيه، رصيد نهاية الفترة) ^{١/}									
١-إجمالى الدين المحلى لأجهزة الموازنة العامة ^{١/}									
٥٥٤,٨٣٧	٥٩١,٠٠١	٥٩٩,٦٠٣	٦٩٩,٦٦٧	٨٠٨,٣٨٤	٧٥١,٤٨٣	٧٧٧,٤٣٨	٨١٠,٠٣٦	٨٦٣,٧٩٢	
(٢,٠)	(٦,٥)	(١,٥)	(١٦,٧)	(١٥,٥)	(١٧,٥)	(١٧,٩)	(١٧,٨)	(١٤,٩)	
١٠٩,٩٤٨	١١٢,٨٢٩	١٢٠,٩٠٤	١٣٧,٣٤١	١٤٤,٥٦٦	١٣٩,٨٩٤	١٤٢,٦٧١	١٤٢,٧٨٧	١٤٥,٠١٣	
(٢,٦)	(٢,٦)	(٧,٢)	(١٣,٦)	(٥,٣)	(١٠,٠)	(٩,٣)	(٦,١)	(٣,٧)	
ودائع أجهزة الموازنة العامة									
٤٤٤,٨٨٩	٤٧٨,١٧٢	٤٧٨,٦٩٩	٥٦٢,٣٢٦	٦٦٣,٨١٨	٦١١,٥٨٩	٦٣٤,٧٦٧	٦٦٧,٢٤٩	٧١٨,٧٧٩	
(١٣,٩)	(٧,٥)	(٠,١)	(١٧,٥)	(١٨,٠)	(١٩,٣)	(٢٠,٠)	(٢٠,٦)	(١٧,٥)	
٤٤٩,٤٥٦	٤٨٦,٢٤١	٥١٢,٩٨٢	٦١٥,٨٤٩	٧٣٣,٣٨٧	٦٦٥,٧٦٠	٦٩٥,٦٣٥	٧٢٥,٩٩٥	٧٨٠,٦٢١	
(٠,٣)	(٨,٢)	(٥,٥)	(٢٠,١)	(١٩,١)	(٢٠,٦)	(٢٢,٠)	(٢١,٧)	(١٧,٣)	
٢-إجمالى الدين المحلى للحكومة العامة ^{٢/}									
١١٧,٢٤٧	١١٦,٩٦٤	١٣١,٠٤٣	١٥٨,٨١١	١٥٨,٥٣١	١٥١,٥٣٦	١٥٩,٠٨٨	١٥٣,٨٣٧	١٥٩,٠٣٠	
(٣٢,٥)	(٠,٢)	(١٢,٠)	(١٣,٦)	(٦,٥)	(١٠,٦)	(١٣,٩)	(٥,٩)	(٤,٩)	
٣٣٢,٢٠٩	٣٦٩,٢٧٧	٣٨١,٩٣٩	٤٦٧,٠٣٨	٥٧٤,٨٥٦	٥١٤,٢٢٤	٥٣٦,٥٤٧	٥٧٢,١٥٨	٦٢١,٥٩١	
(١٩,٨)	(١١,٢)	(٣,٤)	(٢٢,٣)	(٢٣,١)	(٢٣,٩)	(٢٤,٧)	(٢٦,٨)	(٢٠,٩)	
٤٧٠,٢٦٤	٤٩٣,٨٧٩	٥٣٧,٥٣٣	٦٤٣,٦٢٨	٧٦٩,٧٨٣	٦٩٠,٢٧٧	٧٢٤,٣٣٤	٧٥٤,٧٤٧	٨١٦,٧٧٣	
(٠,٣)	(٥,٠)	(٨,٨)	(١٩,٦)	(١٩,٦)	(٢١,١)	(٢١,٨)	(٢١,٠)	(١٨,٣)	
الودائع ^{٣/}									
١٣٧,٣٣٢	١٣٠,٦٠٥	١٥٠,٥٠١	١٦٧,٧٣٣	١٧٠,١٧١	١٦٥,١٢٥	١٧٥,٢٤٤	١٧٢,٤٩٠	١٧٣,٣٣٥	
(٢٦,٧)	(٤,٩)	(١٥,٢)	(١١,٤)	(١,٥)	(٩,٨)	(١٣,٨)	(٦,٧)	(٥,٠)	
٣٣٢,٩٣٢	٣٦٣,٢٧٤	٣٨٧,٠٣٢	٤٧٥,٨٩٥	٥٩٩,٦١٢	٥٢٥,١٥٢	٥٤٩,٠٩٠	٥٨٢,٢٥٧	٦٤٣,٤٣٨	
(١٨,٢)	(٩,١)	(٦,٥)	(٢٣,٠)	(٢٦,٠)	(٢٥,١)	(٢٤,٦)	(٢٦,١)	(٢٢,٥)	
٢. إجمالى الدين العام الخارجى ^{٦/}									
٢٩,٥٩٣	٢٩,٨٩٨	٣٣,٨٩٣	٣١,٥٣١	٣٣,٦٩٤	٣٢,٣٩٩	٣٣,٢٨٧	٣٢,٢٧٧	٣٤,٧٠٠	
(ملئون دولار ، رصيد نهاية الفترة)									
١٨,٨٦٥	١٩,٤٩٢	٢١,٦٤١	٢٥,٨١٨	٢٦,٢٤٩	٢٦,١٥٧	٢٥,٨٨٣	٢٤,٩٨١	٢٦,٩٤٣	
١٠,٧٢٨	١٠,٤٠٦	١٢,٢٥٢	٥,٧١٣	٧,٤٤٥	٦,٢٤٢	٧,٤٠٥	٧,٢٩٦	٧,٧٥٧	
إجمالى الدين الخارجى الحكومى									
إجمالى الدين الخارجى الغير حكومى									
ج. خدمة الدين الحكومى ^{٧/}									
(بالمليون جنيه، تدفقات)									
٥٩,٥٥٢	٥٤,٧٢٥	٦٠,٠٠٤	٧١,١٢٣	٩٨,٨٥٦	٢٦,٢٥٢	٤٥,٠١٤	٧٣,٩٧٤	٢٧,٥٢٩	
٥٣,٠٤٩	٤٧,٦٣٩	٥٢,٤٣٥	٥٩,٥٧٧	٨٧,٥٦٠	٢١,٨١٥	٣٩,٢٠٩	٦٣,٧٦٣	٢٢,٩٨٢	
٦,٥٠٣	٧,٠٨٦	٧,٥٦٩	١١,٥٤٦	١١,٢٩٦	٤,٤٣٧	٥,٨٠٥	١٠,٢١٠	٤,٥٤٧	
ملاحظات (نسبة إلى الناتج المحلى الإجمالى) ^{٨/}									
٨٩,٨	٧٩,٤	٦٧,٠	٦٧,١	٦٧,٠	٦٢,٣	٦٤,٤	٦٧,١	٦٢,٧	
٧٢,٠	٦٤,٢	٥٣,٥	٥٤,٠	٥٥,٠	٥٠,٧	٥٢,٦	٥٥,٣	٥٢,٢	
٧٢,٨	٦٥,٣	٥٧,٣	٥٩,١	٦٠,٨	٥٢,٦	٥٧,٦	٥٥,٣	٥٢,٦	
٥٣,٨	٤٩,٦	٤٢,٧	٤٤,٨	٤٧,٦	٥٧,٢	٤٤,٥	٤٧,٤	٤٥,١	
٧٦,١	٦٦,٣	٦٠,٠	٦١,٨	٦٣,٨	٥٧,٢	٦٠,٠	٦٢,٥	٥٩,٣	
٥٣,٩	٤٨,٨	٤٣,٢	٥٥,٧	٤٩,٧	٤٣,٥	٤٥,٥	٤٨,٣	٤٦,٧	
٢٧,٦	٢٢,٨	٢٠,١	١٦,٩	١٥,٩	١٤,٧	١٥,١	١٤,٧	١٤,٣	
١٧,٦	١٤,٩	١٢,٩	١٣,٨	١٢,٤	١١,٩	١١,٧	١١,٤	١١,١	

المصدر: وزارة المالية و البنك المركزى المصرى.

() معدل النمو عن العام السابق.

* بيان مبدئى، خاضع للمراجعة.

بيان معدل.

- ١/ تعكس البيانات رصيد الدين المحلى لثلاث مستويات جميعية هي: الدين المحلى لأجهزة الموازنة العامة، الدين المحلى للمجموع للحكومة العامة، و الدين العام المحلى المجمع. يشمل الدين المحلى لأجهزة الموازنة العامة أرصدة الدين المستحق على وحدات الجهاز الإدارى، وحدات الإدارة المحلية، و الهيئات الخدمية. ويتضمن الدين المحلى للحكومة العامة أرصدة الدين المجمع المستحق على أجهزة الموازنة العامة للدولة و بنك الإستثمار القومى و صناديق التأمين الإجتماعى. أما عن الدين العام المحلى فيشمل أرصدة الدين المحلى المجمع لكل من الحكومة العامة و الهيئات الاقتصادية.
- ٢/ يمثل المديونية المستحقة على أجهزة الموازنة العامة (وحدات الجهاز الإدارى، وحدات الإدارة المحلية، و الهيئات الخدمية).
- ٣/ يمثل رصيد الدين المجمع المستحق على أجهزة الموازنة العامة للدولة و بنك الإستثمار القومى و صناديق التأمين الإجتماعى بعد إستبعاد المديونيات و العلاقات الداخلية فيما بين القطاعات الثلاثة و التى تتمثل فى إقتراض أجهزة الموازنة العامة من بنك الإستثمار القومى، سندات وزارة المالية لدى صناديق التأمين الإجتماعى و بنك الإستثمار القومى،سندات صناديق التأمين الإجتماعى و أخيراً إقتراض بنك الإستثمار القومى من صناديق التأمين الإجتماعى.
- ٤/ يمثل رصيد الدين المجمع المستحق على الحكومة العامة و الهيئات الاقتصادية بعد إستبعاد إقتراض الهيئات الاقتصادية من بنك الإستثمار القومى، وإقتراض أجهزة الموازنة من الهيئات الاقتصادية.
- ٥/ ودائع الحكومة العامة و الهيئات الاقتصادية بعد إستبعاد ودائع صناديق التأمين الإجتماعى وإقتراض قطاع الموازنة من الهيئات الاقتصادية.
- ٦/ طبقاً لتصنيف و منهجية البنك المركزى المصرى، و الذى يقوم بطلب مديونيات نادى باريس المباشرة و غير المباشرة المستحقة على الجهات الحكومية طبقاً لإعادة الجدولة الى العالم الخارجى، فى حين تقوم الجهات الحكومية بطلب هذه المديونيات من سجلاتها فور سداد المقابل المحلى الى البنك المركزى طبقاً لجدول السداد الاصلى (والذى يسبق تواريخ إعادة الجدولة)
- ٧/ البيان الربع سنوى لخدمة الدين الحكومى يعكس التدفقات التراكمية لخدمة الدين منذ بداية العام المالى .
- ٨/ قامت وزارة التنمية الاقتصادية بتقدير قيمة الناتج المحلى الإجمالى لعام ٢٠١١/٢٠١٠ بنحو ١٣٧٨ مليار جنيه ، مقارنةً بناتج محلى إجمالى محقق قدره ١٢٠٦,٧ مليار جنيه فى عام ٢٠١٠/٢٠٠٩.

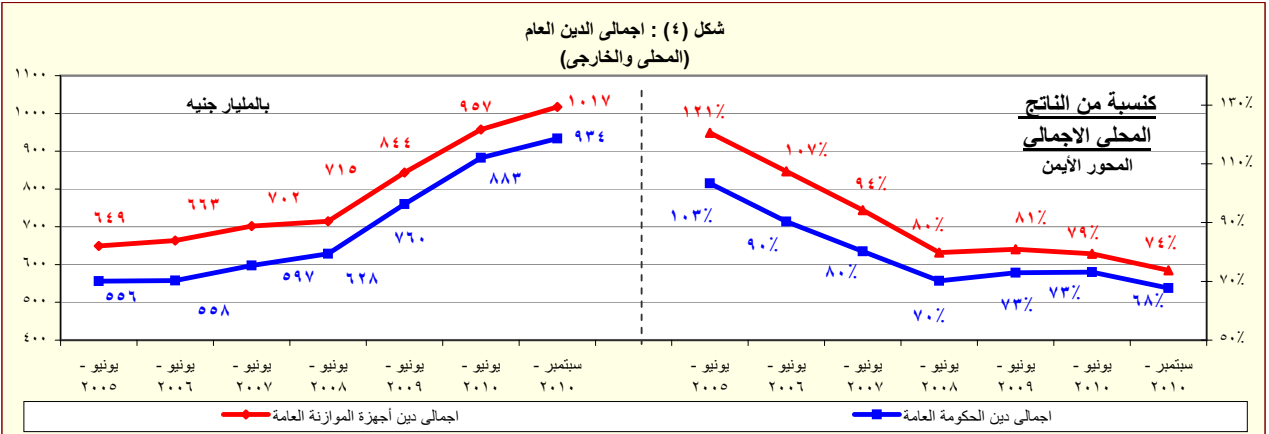

المصدر: وزارة المالية - البنك المركزى المصرى.

القسم الأول: نظرة عامة على الأداء الإقتصادى والمالى (تابع)

بيان سنوى					أحدث بيان متاح				
٢٠٠٦/٠٥	٢٠٠٧/٠٦	٢٠٠٨/٠٧	٢٠٠٩/٠٨	٢٠١٠/٠٩	اغسطس-١٠	سبتمبر-١٠	اكتوبر-١٠#	نوفمبر-١٠*	
ز. المؤشرات النقدية (نهاية الفترة)									
مليون جنيه									
١١٦,٠٥٠	١٣٤,١٢٦	١٦٩,٩١١	١٧٥,١٠٤	٢٠٣,٠٧١	٢١٧,٩٣٦	٢١٦,٦٥٥	٢١٠,٤٣٢	٢٢١,٩٢٤	نقود الإحتياط ^١
٥٦٠,٣٥٦	٦٦٢,٦٨٨	٧٦٦,٦٦٤	٨٣١,٢١١	٩١٧,٤٥٩	٩٣٥,٢٣٤	٩٤٨,١٧٢	٩٦١,٢٤٤	٩٦٣,٣٧٥	إجمالى السيولة
١٠٩,٢٧٤	١٣١,٢٩٠	١٧٠,٥٧٩	١٨٢,٩٩١	٢١٤,٠٤٠	٢١٨,٤٨٩	٢٢٠,٤٧٢	٢٢٢,٦٧٤	٢٢٤,٨٩٠	المعروض النقدى ^٢
٤٥١,٠٨٢	٥٣١,٣٩٨	٥٩٦,٠٨٥	٦٤٨,٢٢٠	٧٠٣,٤١٩	٧١٦,٧٤٥	٧٢٧,٧٠٠	٧٣٨,٥٧٠	٧٣٨,٤٨٥	أشباه النقود ^٣
معدل النمو السنوى									
١٤,٨	١٥,٦	٢٦,٧	٣,١	١٦,٠	١٨,٠	١٣,١	١٢,٢	١٦,٣	نقود الإحتياط ^١
١٣,٥	١٨,٣	١٥,٧	٨,٤	١٠,٤	١١,٨	١١,٨	١٣,٤	١٢,٨	إجمالى السيولة
٦٤,٨	٦٣,٩	٣٨,٩	-١٦,٣	١١,١	١٩,٣	١٩,٢	٢٠,٥	١٥,٦	صافى الأصول الأجنبية ^٤
٣,٤	٤,٠	٤,٣	٢٤,٦	١٠,٠	٨,٥	٨,٥	١٠,٢	١١,٥	صافى الأصول المحلية ^٤
٨,٦	١٢,٣	١٢,٦	٥,١	٧,٧	٩,٦	٩,٢	٩,٨	١٠,٧	صافى المطلوبات من القطاع الخاص ^٥
معدلات الإقراض إلى الودائع ^٦									
٢٥,٦	٣٤,٧	٣٥,٥	٣٠,٠	٣٤,٩	٣١,٩	٣٢,٨	٣٣,٢	٣٤,٤	القطاع الحكومى
٦١,٩	٥٦,٣	٥٥,٤	٥٥,٦	٥٤,٢	٥٣,٩	٥٣,١	٥٢,٦	٥٢,٩	القطاع غير الحكومى
٦٤,٨	٥٥,٩	٥٠,٩	٥١,٥	٤٧,٦	٤٦,٥	٤٥,٧	٤٥,٢	٤٥,٤	بالعملة المحلية
٥٤,٦	٥٧,٢	٦٩,٧	٦٩,٠	٧٩,٩	٨٣,١	٨٣,٠	٨٢,٢	٨٤,١	بالعملة الأجنبية
مؤشرات:									
٤,٨٣	٤,٩٤	٤,٥١	٤,٧٥	٤,٥٢	٤,٢٩	٤,٣٨	٤,٥٧	٤,٣٤	مضاعف السيولة المحلية ^٧
١,١٧	١,٢٢	١,٢٥	١,٣٠	١,٣٨	١,٥٦	١,٥٣	١,٥٢	١,٥٢	معدل دوران النقود (وسطى) ^٨
٢٤,٤	٢٣,٢	٢٠,٨	٢٠,١	١٧,٢	١٧,٠	١٦,٧	١٦,٨	١٦,٣	معدل الدورلة فى السيولة المحلية ^٩
٢٩,٤	٢٨,٤	٢٥,٨	٢٥,٧	٢٢,٩	٢٢,٧	٢٢,٤	٢٢,٥	٢٢,١	معدل الدورلة فى الودائع ^{١٠}

المصادر: البنك المركزى المصرى وحسابات وزارة المالية.

* مبدئى.

بيان معدل.

١/ تتضمن النقود المتداولة خارج البنك المركزى بالإضافة إلى ودائع البنوك لدى البنك المركزى بالجنيه المصرى.

٢/ يتضمن النقود المتداولة خارج الجهاز المصرفى بالإضافة إلى الودائع الجارية بالعملة المحلية. لا تتضمن الشيكات والحالات تحت التحصيل.

٣/ تتضمن الودائع الجارية بالعملة الأجنبية والودائع غير الجارية بالعملات المحلية و الأجنبية .

٤/ تم تفعيل إتفاقية الحساب المجمع بين البنك المركزى ووزارة المالية فى يونيو ٢٠٠٨، مما أدى إلى إهلاك جزء من السندات الصادرة عن وزارة المالية لصالح البنك المركزى.

٥/ يتضمن المطلوبات من القطاع الخاص و القطاع العائلى.

٦/ لا تتضمن كل من الودائع لدى البنك المركزى والقروض الممنوحة من قبل البنك المركزى.

٧/ إجمالى السيولة المحلية / نقود الإحتياط.

٨/ الناتج المحلى الإجمالى / متوسط إجمالى السيولة المحلية (M٢). متوسط إجمالى السيولة المحلية = $\frac{1}{2} [(M٢)_t + (M٢)_{t-١}]$.

٩/ يمثل نسبة الودائع الجارية و غير الجارية بالعملات الأجنبية إلى إجمالى السيولة المحلية. لا تتضمن كل من ودائع غير المقيمين (جزء من صافى الأصول الأجنبية) والودائع الحكومية.

١٠/ يمثل نسبة الودائع الحكومية وغير الحكومية بالعملات الأجنبية إلى إجمالى الودائع لدى البنوك. غير متضمن ودائع البنوك لدى البنك المركزى.

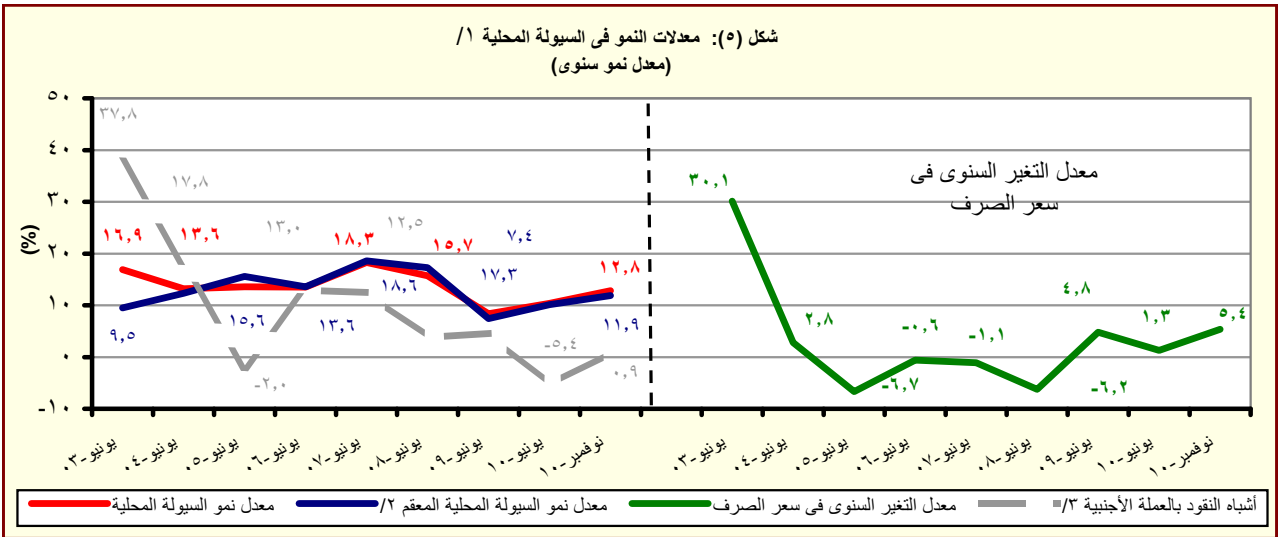

المصدر: البنك المركزى المصرى وحسابات وزارة المالية.

١/ إجمالى السيولة المحلية تتكون من المعروض النقدى وأشباه النقود.

٢/ معدل النمو فى السيولة المحلية باستخدام سعر الصرف الثابت، ويتم حسابه عن طريق تطبيق سعر الصرف السائد فى نفس الفترة من العام السابق للفترة الحالية.

٣/ الودائع الجارية وغير الجارية بالعملات الأجنبية .

القسم الأول: نظرة عامة على الأداء الإقتصادي والمالى (تابع)

بيان سنوى					بيان ربع سنوي				
٢٠٠٦/٠٥	٢٠٠٧/٠٦	٢٠٠٨/٠٧	٢٠٠٩/٠٨	٢٠١٠/٠٩	سبتمبر-٠٩	ديسمبر-٠٩	مارس-١٠	سبتمبر-١٠	
ى- القطاع المالى والاستثمارات									
١٨,٧	٢٠,٩	٢٢,٤	١٩,٢	١٨,٩	٣,٨	٤,٧	٥,٤	٥,١	إجمالى الإستثمارات المحلية (نسبة إلى الناتج المحلى الإجمالى) ^١
٥,٧	٨,٥	٨,١	٤,٣	٣,١	٠,٨	٠,٤	٠,٨	٠,٧	الإستثمارات الأجنبية المباشرة (نسبة إلى الناتج المحلى الإجمالى) ^١ ^٢
مؤشرات سوق المال (نهاية العام الميلادى)									
٢٢٣٩	٢٣٨١	٣٤١٢	--	١٤٠١	--	١٤٠١	١٥٦٣	١٤٤٥	مؤشر هيئة سوق المال
١,٢	٠,٩	١,١	--	١,٩	--	١,٩	١,٧	٠,٩	معدل تذبذب مؤشر سوق المال ^٣
٥٤٨٤٣	٦١٢٩١	٩٢٧٣٤	٤٢٧ ^٤	٥٧٣	٦٣٢	٥٧٣	٦٣٠	٥٩٢	مؤشر هيرمس
١,٢٩	٠,٨٩	١,٢٠	١,٤٧	٢,٢٢	١,١٩	٢,٢٢	١,٧٩	٠,٧٤	معدل تذبذب مؤشر هيرمس ^٣
٤٥٦	٥٣٤	٧٦٨	٤٧٤	٥٠٠	٥٦٥	٥٠٠	٤٦١	٤٤٨	رأس المال السوقى (مليار جنيه) ^٥
٧٣,٨	٧١,٧	٨٥,٨	٤٥,٤	٤١,٤	٤٦,٨	٤١,٤	٣٨,٢	٣٢,٥	رأس المال السوقى (نسبة إلى الناتج المحلى الإجمالى) ^١
٢٢,٠	٢١,٠	١٩,١	٧,٦	١٢,١	١٤,٩	١٢,١	١٣,٦	١٣,٩	مضاعف الربحية ^٦
٣,٨	٤,٢	٥,١	٦,٦	٧,٠	٥,٠	٧,٠	٦,٦	٧,٢	عائد السهم (%) ^٨
٤٣٩,٥	٥٦٤,٩	٨٨٤,٥	٣٠٥,٧	--	--	--	--	--	مؤشر شهادات الإيداع الدولية ^٩
القطاع المصرفى, (مليون جنيه): ^{١٠}									
٧٦١,٥٦٢	٩٣٧,٩٢٣	١,٠٨٣,٣١١	١,٠٩١,٩٩٣	١,٢٢٠,٦٥٥	١,١٣٣,٧٦١	١,١٥١,٦٩٥	١,١٩٨,٢٤٠	١,٢٩٥,٥٠٣	إجمالى الأصول
٣٢٤,٠٤١	٣٥٣,٧٤٦	٤٠١,٤٢٥	٤٢٩,٩٥٧	٤٦٥,٩٩٠	٤٢٩,٧٩٣	٤٣٢,٥٩٧	٤٤١,٣٧٠	٤٦٧,٣٩٧	إجمالى أرصدة الإقراض و الخصم
٢٧,١١٢	٣٣,٠٣٧	٣٧,٥٧٦	٤١,٥٥٠	٤٦,٥٩٨	٤٣,٢٩٤	٤٣,٥٤٠	٤٣,٥٧١	٥٠,٢٤٣	رأس المال
٥٦٨,٨٤١	٦٤٩,٩٥٣	٧٤٧,١٩٩	٨٠٩,٦٩٤	٨٩٢,٤٩٢	٨٢١,٦٧٥	٨٤٨,٦٩٩	٨٦٧,٠٥٣	٩١٥,٧٨٢	إجمالى الودائع
مؤشرات مختارة									
مؤشرات السيولة فى الجهاز المصرفى									
١١٢,٩	١٠٩,٤	١٠٩,٣	١١٤,٦	١١٣,٥	١١٤,٤	١١٥,٢	١١٤,٤	١١١,٨	الأصول الأجنبية / الخصوم الأجنبية ^{١١}
٥٦,٧	٥٣,٧	٥٣,١	٥٢,٤	٥١,٨	٥١,٦	٥٠,٣	٥٠,٤	٥٠,٦	القروض / الودائع ^{١٢}
٤٢,٥	٣٧,٧	٣٧,١	٣٩,٤	٣٨,٢	٣٧,٩	٣٧,٦	٣٦,٨	٣٦,١	القروض / الأصول ^{١١}
٢٥,٥	١٨,٨	١٨,٦	٣٠,٥	٣٣,٣	٣٠,٧	٣١,٤	٣١,١	٣٢,٧	الأوراق المالية / الأصول ^{١١}
٧٤,٧	٦٩,٣	٦٩,٠	٧٤,١	٧٣,١	٧٢,٥	٧٣,٧	٧٢,٤	٧٠,٧	الودائع / الأصول ^{١١}
٥,٣	٤,٩	٤,٩	٥,٨	٦,٢	٥,٧	٥,٥	٥,٩	٥,٩	رأس المال / الأصول ^{١١}
٧,٢	٥,٧	٥,٨	٦,٤	٥,٨	٦,٨	٦,٥	٦,٤	--	مخصصات القروض / إجمالى الأصول ^{١١}

المصادر : الهيئة العامة لسوق المال والبنك المركزى المصرى.

-- بيان غير متاح.

١/ تم حساب المؤشرات الربع سنوية كنسبة من الناتج المحلى الإجمالى للعام بأكمله.

٢/ صافى الإستثمارات الأجنبية المباشرة تشمل الإستثمار الاجنبى فى قطاع البترول.

٣/ على أساس الإبحراف المعيارى للعوائد اليومية خلال شهر الدراسة. البيانات السنوية تعكس نهاية ديسمبر من كل عام.

٤/ سلسلة معدلة.

٥/ القيمة السوقية للأرصدة القائمة. يمثل ناتج ضرب عدد الأسهم القائمة فى سعر السوق السائد.

٦/ قامت وزارة التنمية الإقتصادية بتقدير قيمة الناتج المحلى الإجمالى لعام ٢٠١١/٢٠١٠ بنحو ١٣٧٨ مليار جنيه ، مقارنة بناتج محلى إجمالى محقق قدره ١٢٠٦,٧ مليار جنيه في عام ٢٠١٠/٢٠٠٩.

٧/ ويعرف أيضا بمعدل السعر على العائد، ويقاس بنسبة سعر السوق لكل سهم إلى أرباحه السنوية.

٨/ الكويزن السنوى الموزع / سعر السهم الجارى.

٩/ يعبر المؤشر عن متوسط بسيط لأسعار الإقفال اليومية لـ ٨ شهادات إيداع دولية المسجلة فى بورصة لندن.

١٠/ تعكس بيانات البنوك التجارية.

١١/ لدى البنوك العامة فى مصر ، بخلاف البنك المركزى.

١٢/ تتضمن القروض والودائع الحكومية وغير الحكومية ، ولا تشمل ودائع البنوك لدى البنك المركزى المصرى.

القسم الأول: نظرة عامة على الأداء الإقتصادى والمالى (تابع)

بيان سنوي					بيان ربع سنوي				
٢٠٠٦/٠٥	٢٠٠٧/٠٦	٢٠٠٨/٠٧	٢٠٠٩/٠٨	٢٠١٠/٠٩ *	يوليو - سبتمبر ٢٠٠٩ *	يناير-مارس ٢٠١٠	ابريل-يونيو ٢٠١٠	يوليو - سبتمبر ٢٠١٠ *	
كـ معاملات القطاع الخارجى									
(مليون دولار)									
٤١,٤٤٠	٤٩,٥٣٤	٦٥,٩٠٤	٥٧,٢١٧	٥٧,٨٩٩	١٤,١٢١	١٣,٧٢٩	١٦,٠٢٢	١٦,٠٠٣	إجمالى المتحصلات الجارية
٣٩,٦٨٨	٤٧,٢٦٥	٦٥,٠١٦	٦١,٦٤١	٦٢,٢١٧	١٤,٦١٤	١٥,٠٥٢	١٧,٧٣٣	١٦,٨٠٥	إجمالى المدفوعات الجارية
١١,٩٨٦-	١٦,٢٩١-	٢٣,٤١٥-	٢٥,١٧٣-	٢٥,١٢٠-	٦,٢٥٤-	٦,٦٠٨-	٦,٥٨٣-	٦,٦٣٠-	الميزان التجارى
٨,١٩١	١١,٤٩٨	١٤,٩٦٦	١٢,٥٠٢	١٠,٣٣٩	٣,٤٣٠٢	٢,٤٧٨	١,٥٧٧	٢,٦٢٣	الميزان الخدمى
١,٧٥٢	٢,٢٦٩	٨٨٨	٤,٤٢٤-	٤,٣١٨-	٤٩٣-	١,٣٢٣-	١,٧١١-	٨٠٢-	ميزان المعاملات الجارية
٣,٥١١	٨٥٣	٧,٥٥٨	٢,٢٨٥	٨,٣٢٥	٢,٨٣٧	١,٨٧٧	٣,١٦٢	١,٠٣٢	صافى تدفقات ميزان المعاملات الرأسمالية و المالية
٣,٢٥٣	٥,٢٨٢	٥,٤٢٠	٣,٣٧٨-	٣,٣٥٦	٢,٠٥٢	٤٥٥	٢٥٠	١٥	الميزان الكلى (ميزان المدفوعات)
٢٢,٩٣١	٢٨,٥٥٩	٣٤,٥٧٢	٣١,٣١٠	٣٥,٢٢٣	٣٣,٥٠٨	٣٤,٥٠٨	٣٥,٢٢٣	٣٥,٥٣٤	صافى الإحتياطيات الدولية ^{١/}
(نسبة إلى الناتج المحلى الإجمالى) ^{٢/}									
٣٨,٦	٣٨,٠	٤٠,٥	٣٠,٣	٢٦,٤	٦,٥	٦,٢	٧,٤	٦,٦	إجمالى المتحصلات الجارية
٣٦,٩	٣٦,٢	٤٠,٠	٣٢,٦	٢٨,٤	٦,٧	٦,٨	٨,٢	٦,٩	إجمالى المدفوعات الجارية
١١,٢-	١٢,٥-	١٤,٤-	١٣,٣-	١١,٥-	٣,٣-	٣,٠-	٣,١-	٢,٧-	الميزان التجارى
٧,٦	٨,٨	٩,٢	٦,٦	٤,٧	١,٥	١,١	٠,٧	١,١	الميزان الخدمى
١,٦	١,٧	٠,٥	٢,٣-	٢,٠-	٠,٢-	٠,٦-	٠,٨-	٠,٣-	ميزان المعاملات الجارية
٣,٠	٤,٠	٣,٣	١,٨-	١,٥	٠,٩	٠,٢	٠,١	٠,٠١	الميزان الكلى (ميزان المدفوعات)
نسبة إلى إجمالى المتحصلات الجارية ^{٣/}									
٢٠,١	٢٤,٤	٢٢,٩	٢٥,٠	٢٣,٩	٢٢,٠	٢٤,٧	٢٣,٢	٢٠,٩	الصادرات غير البترولية
٢٥,٠	٢٠,٧	٢٢,٣	١٩,٤	١٨,٠	١٨,٠	١٥,٠	٢٠,١	١٧,٦	الصادرات البترولية
١٧,٧	١٦,٨	١٦,٧	١٨,٥	٢٠,٤	٢٤,٠	١٩,٨	١٨,٠	٢٣,٠	السياحة
١٢,٢	١٢,٨	١٢,٩	١٣,٥	١٦,٧	١٣,٤	٢٠,٥	٢٠,٣	١٩,٣	التحويلات الخاصة
مؤشرات أخرى (%)									
٦١	٥٧	٥٦	٥٠	٤٩	٤٦,٣	٤٥,٢	٥١,٢	٤٧,٩	نسبة تغطية الصادرات للواردات السلعية
١٨٩	٢٢٨	٢٢٢	٢١١	١٧٨	٢١١	١٨٣	١٣٧	١٦٤	نسبة تغطية الصادرات للواردات الخدمية
٩,٠	٨,٩	٧,٩	٧,٥	٨,٦	٨,٦	٨,٦	٧,٨	٨,٤	نسبة تغطية صافى الإحتياطيات الدولية للواردات(عدد الاشهر) ^{٤/}
٧٧,٧	٩٥,٨	١٠٢,١	٩٩,٦	١٠٤,٨	١٠٣,٧	١٠٧,٢	١٠٤,٨	١٠٢,٦	نسبة صافى الإحتياطيات الدولية إلى الدين الخارجى (%) ^{٥/}

المصدر: البنك المركزى المصرى.

* بيان مبنئى.

١/ قد تظهر بعض الفروق فى تقييم الإحتياطيات الدولية نتيجة استخدام أسعار صرف مختلفة داخل محفظة الإحتياطى من العملات الأجنبية.

٢/ تم حساب المؤشرات الربع سنوية باستخدام بيانات الناتج المحلى الإجمالى للعام بأكمله. قامت وزارة التنمية الإقتصادية بتقدير قيمة الناتج المحلى الإجمالى لعام ٢٠١١/٢٠١٠ بنحو ١٣٧٨ مليار جنيه ، مقارنة بناتج محلى إجمالى محقق قدره ١٢٠٦,٧ مليار جنيه فى عام ٢٠١٠/٢٠٠٩.

٣/ باستبعاد التحويلات الرسمية.

٤/ بعدد أشهر الواردات.

٥/ لا يشمل مديونية القطاع الخاص غير المضمونة.

القسم الثانى

مؤشرات الإقتصاد العینى و الحقیقى

جدول (١) الناتج المحلى الإجمالى بحسب الموارد والإستخدامات بأسعار السوق (أسعار جارية)..... ١١

جدول (٢) الناتج المحلى الإجمالى بتكلفة عوامل الإنتاج موزعاً بحسب القطاعات الإقتصادية (أسعار جارية)..... ١٢

جدول (٣) إجمالى الإستثمارات موزعة بحسب القطاعات الإقتصادية..... ١٣

جدول (١) الناتج المحلي الإجمالي بحسب الموارد والإستخدامات (بأسعار السوق)^{١/}
(أسعار جارية)

(مليار جنيه)		يوليو- سبتمبر *٢٠١١/٢٠١٠						
		٢٠٠٩/٢٠٠٨	٢٠٠٨/٢٠٠٧	٢٠٠٧/٢٠٠٦	٢٠٠٦/٢٠٠٥	٢٠٠٥/٢٠٠٤	٢٠٠٤/٢٠٠٣	٢٠٠٣/٢٠٠٢
الناتج المحلي الإجمالي	٣٦٤,٣	١٢٠٦,٧	١٠٤٢,٢	٨٩٥,٥	٧٤٤,٨	٦١٧,٧	٥٣٨,٥	٤٦٨,٧
جملة الطلب المحلي	٣٧٦,٧	١٢٦٤,٤	١١١١,٤	٩٤٥,٦	٧٧٨,٩	٦٣٢,٨	٥٥٠,٧	٤٨٨,٧
الإستهلاك النهائي	٣٢٠,٤	١٠٣٦,٥	٩١١,٤	٧٤٥,١	٦٢٣,٦	٥١٧,١	٤٥٣,٩	٤٠٣,٩
الإستهلاك الخاص	٢٨٠,٩	٩٠١,٨	٧٩٣,١	٦٤٧,٦	٥٣٩,٢	٤٤١,٢	٣٨٥,٣	٣٤٥,٣
الإستهلاك العام والحكومي	٣٩,٥	١٣٤,٧	١١٨,٣	٩٧,٥	٨٤,٤	٧٥,٩	٦٨,٦	٤٨,٨
الاستثمارات ^{٣/}	٥٦,٣	٢٢٧,٩	٢٠٠,٠	٢٠٠,٥	١٥٥,٣	١١٥,٧	٩٦,٨	٩٦,٨
صافي الصادرات	١٢,٤-	٥٧,٧-	٦٩,٢-	٥٠,١-	٣٤,١-	١٥,١-	١٢,٢-	١٢,٢-
الصادرات السلعية والخدمات ^{٤/}	٧٢,٥	٢٥٧,٦	٢٦٠,١	٢٩٥,٩	٢٢٥,٣	١٩٣,٢	١٦٣,٤	١٦٣,٤
الواردات السلعية والخدمات	٨٤,٩	٣١٥,٣	٣٢٩,٣	٣٤٦,٠	٢٥٩,٤	٢٠٨,٣	١٧٥,٦	١٧٥,٦
ملاحظات (نسبة للناتج المحلي الإجمالي)								
الإستهلاك النهائي	٨٧,٩	٨٥,٩	٨٧,٤	٨٣,٢	٨٣,٧	٨٣,٧	٨٤,٣	٨٤,٣
الاستثمارات ^{٣/}	١٥,٥	١٨,٩	١٩,٢	٢٢,٤	٢٠,٩	١٨,٧	١٨,٠	١٨,٠
الصادرات السلعية والخدمات ^{٤/}	١٩,٩	٢١,٣	٢٥,٠	٣٣,٠	٣٠,٢	٣١,٣	٣٠,٣	٣٠,٣
الواردات السلعية والخدمات	٢٣,٣	٢٦,١	٣١,٦	٣٨,٦	٣٤,٨	٣٣,٧	٣٢,٦	٣٢,٦

المصدر: وزارة التنمية الاقتصادية.

* بيان مبدئي، وقابل للتعديل. قامت وزارة التنمية الاقتصادية بتقدير قيمة الناتج المحلي الإجمالي لعام ٢٠١١/٢٠١٠ بنحو ١٣٧٨ مليار جنيه، مقارنة بناتج محلي إجمالي محقق قدره ١٢٠٦,٧ مليار جنيه في عام ٢٠١٠/٢٠٠٩.

١/ تشمل صافي الضرائب غير المباشرة.

٢/ تقوم وزارة التنمية الاقتصادية حالياً بمراجعة بيانات الناتج المحلي الإجمالي لعام ٢٠٠٩/١٠ على أساس ربع سنوي.

٣/ تشمل التكوين الرأسمالي و التغير في المخزون. تصل قيمة التغير في المخزون خلال عام ٢٠١٠/٢٠٠٩ نحو ٣,٥ مليار جنيه، مقارنة بـ ٢,٩ مليار جنيه خلال العام السابق.

٤/ تشمل حصة الشريك الأجنبي في قطاع البترول.

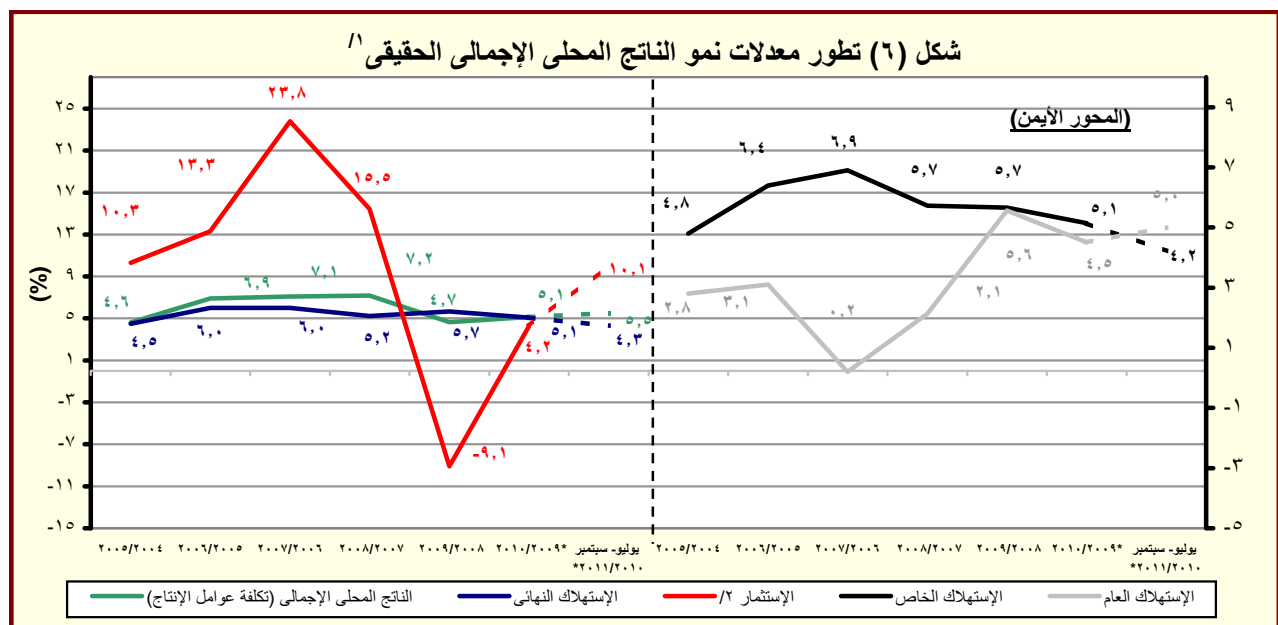

المصدر: وزارة التنمية الاقتصادية.

* بيان مبدئي، وقابل للتعديل.

١/ باستخدام أسعار ٢٠٠٢/٢٠٠١ للفترة ٢٠٠٣/٠٦ - ٢٠٠٧/٠٦ والأسعار الثابتة لسنة ٢٠٠٧/٠٦ عند حساب معدلات النمو الحقيقية لعام ٢٠٠٨/٠٧ و ٢٠٠٩/٠٨ و ٢٠١٠/٠٩.

٢/ تشمل التكوين الرأسمالي و التغير في المخزون.

جدول (٢): الناتج المحلي الإجمالي بتكلفة عوامل الإنتاج موزعاً بحسب القطاعات الاقتصادية
(أسعار جارية)

(مليون جنيه)	يوليو- سبتمبر ٢٠١١/٢٠١٠*	٢٠١٠/٢٠٠٩	٢٠٠٩/٢٠٠٨	٢٠٠٨/٢٠٠٧	٢٠٠٧/٢٠٠٦	٢٠٠٦/٢٠٠٥	٢٠٠٥/٢٠٠٤
٣٤٨,٩١٥	١,١٥٠,٦٢٠	٩٩٤,٠٥٥	٨٥٥,٣٠٢	٧١٠,٣٨٨	٥٨١,١٤٤	٥٠٦,٥١١	إجمالي الناتج المحلي
(١٧,١)	(١٥,٨)	(١٦,٢)	(٢٠,٤)	(٢٢,٢)	(١٤,٧)	(١١,٠)	
١٨٧,٨١٣	٥٩١,٩٠٣	٥٠٨,٠٠١	٤٣٦,٧٢٧	٣٦٠,٥٣٠	٣٠٥,٠٩٤	٢٥٩,١٨٢	إجمالي القطاع السلعي
(١٨,٢)	(١٦,٥)	(١٦,٣)	(٢١,١)	(١٨,٢)	(١٧,٧)	(٩,١)	
٦٠,١٣٠	١٦٠,٩٧٠	١٣٥,٤٦٥	١١٣,١٠٤	٩٩,٩٥٣	٨١,٧٦٦	٧٥,٢٩١	الزراعة و الغابات و الصيد
٥٤,٥٠٣	١٦٥,٧٤٧	١٤٧,٩٦٦	١٣٣,٦٧٤	١٠٣,٦٥٦	٨٩,٨٣٤	٦٤,٠٢٦	الإستخراجات:
٢٣,١٧٢	٦٨,٥٣٨	٦١,٧٥٩	٥٦,٧٢٢	٤٤,٠٥٩	٤٠,٥٨٦	٣٥,٦٢٣	البتترول
٣٠,٠٤٢	٩٢,٥٣٨	٨٢,٢٠٦	٧٣,٤٩٥	٥٦,٥٩٠	٤٨,٣١١	٢٧,٥٥٥	الغاز الطبيعي
(١٨,٣)	(١٢,٦)	(١١,٩)	(٢٩,٩)	(١٧,١)	(٧٥,٣)	(٢٠,٦)	
١,٢٨٩	٤,٦٧١	٤,٠٠١	٣,٤٥٧	٣,٠٠٧	٩٣٧	٨٤٨	استخراجات أخرى
٥٣,٧٣٩	١٩٤,٢٩٠	١٦٤,٥٢٣	١٣٩,٠٠٣	١١٤,٤٧٥	٩٨,٦٩٣	٨٩,٩٨١	الصناعات التحويلية:
٣,٦٦١	١٢,٥١٦	١٠,٢٥٧	٧,٩٢٢	٦,٠٥٥	٥,٦٠١	٤,٩٦٥	تكرير البترول
٥٠,٠٧٨	١٨١,٧٧٤	١٥٤,٢٦٦	١٣١,٠٨١	١٠٨,٤٢٠	٩٣,٠٩٢	٨٥,٠١٦	تحويلية أخرى
٤,٣٩٣	١٤,٨٩٧	١٣,٠٤٣	١١,٥٠٧	٩,٨٨٠	٨,٨٨٠	٧,٨٣٨	الكهرباء
٩١٦	٣,٣٩٠	٢,٩٧٧	٢,٦٥٩	٢,٣٩٠	٢,١٥٨	١,٩٤١	المياه
١٤,١٣٢	٥٢,٦٠٩	٤٤,٠٢٦	٣٦,٧٨٠	٣٠,١٧٥	٢٣,٧٦٣	٢٠,١٠٦	التشييد والبناء
(١٧,٧)	(١٩,٥)	(١٩,٧)	(٢١,٩)	(٢٧,٠)	(١٨,٢)	(٨,٧)	
١٠٧,١٠٠	٣٦٤,٥١٨	٣١٨,٥٦٦	٢٧٩,٦٠٦	٢٣٣,٠٥٢	١٨٣,٥٦٧	١٦٢,٨٧٧	إجمالي الخدمات الإنتاجية
(١٥,٥)	(١٤,٤)	(١٣,٩)	(٢٠,٠)	(٢٧,٠)	(١٢,٧)	(١٤,١)	
١٤,٠٣٢	٤٧,٤٠٠	٤٠,٩٦٢	٣٤,٧٩٠	٢٩,٥٤٩	٢٤,٥١٩	٢١,٥٧٩	النقل والتخزين
٩,٠٥٠	٣٤,٨١٨	٣١,١٨٥	٢٧,١٥١	٢٣,٠٦٢	١١,٩٧٤	١٠,١٨٢	الاتصالات
٧,٤٥٦	٢٥,٨٠٣	٢٦,٨٢٦	٢٨,٧٢٩	٢٤,٠٨٤	٢٣,٣٩٩	٢٠,١٥٤	قناة السويس
(١٤,٧)	(٣,٨)-	(٦,٦)-	(١٩,٣)	(٢,٩)	(١٦,١)	(٢٦,٨)	
٤٠,٠٢٣	١٣٣,٧٧٤	١١٣,٣٩٨	٩٣,٣٨٢	٧٧,٦٧٥	٦٣,٥٨٣	٥٦,٣٦٦	تجارة الجملة و التجزئة
١٢,٥٢٢	٤١,١٧٤	٣٦,١٢٥	٣١,٧٥٦	٢٧,٥٣١	٢٨,٧٩٨	٢٦,٤٢٨	الوساطة المالية و الأنشطة المساعدة
١١,٦٨٧	٤١,٥٢١	٣٥,٦٨٩	٣١,٣٧٥	٢٦,٣٧٢	١٢,٤٩٧	١١,٤٥٥	التأمين و التأمينات الإجتماعية
١٢,٣٣٠	٤٠,٠٢٨	٣٤,٣٨٢	٣٢,٤٢٤	٢٤,٧٧٨	١٨,٧٩٨	١٦,٧١٣	المطاعم والفنادق
(١٥,٦)	(١٦,٤)	(٦,٠)	(٣٠,٩)	(٣١,٨)	(١٢,٥)	(٣٢,٠)	
٥٤,٠٠٢	١٩٤,٢٠٠	١٦٧,٤٨٨	١٣٨,٩٧٠	١١٦,٨٠٦	٩٢,٤٨٣	٨٤,٤٥٢	إجمالي الخدمات الإجتماعية
(١٦,٣)	(١٥,٩)	(٢٠,٥)	(١٩,٠)	(٢٦,٣)	(٩,٥)	(١١,٠)	
٨,٢٨٩	٣٠,٢٦٢	٢٦,٥٧٥	٢٣,٣٣٤	٢٠,٩٤٣	١٩,٠٥٥	١٧,٥٨٠	الأنشطة العقارية
٣١,٠٣٣	١١٤,٩٧٤	٩٨,٥٧٥	٧٩,٧٣٧	٦٤,٢٢٠	٥٦,٩٣٠	٥١,٧٥٥	الحكومة العامة
٣,٦٨٩	١٢,٨٢٨	١١,١٣٣	٩,٤٩٢	٨,٣٧٦	٣,٤٩٦	٣,١٩٠	خدمات التعليم
٤,٣٩٤	١٤,٧٩٧	١٢,٩٧١	١٠,٩٦١	٩,٩٠٨	٦,٥٦٣	٦,٠٢١	الصحة
٦,٢٩٧	٢١,٣٣٩	١٨,٢٣٤	١٥,٤٤٦	١٣,٣٥٩	٦,٤٣٩	٥,٩٠٧	الخدمات الأخرى ^{١/٢}

المصدر: وزارة التنمية الاقتصادية.

() معدل النمو عن الفترة المقابلة في العام السابق.

* بيان مبدئي، وقابل للتعديل.

١/ تقوم وزارة التنمية الاقتصادية حالياً بمراجعة بيانات الناتج المحلي الإجمالي لعام ٢٠٠٩/١٠ على أساس ربع سنوي.

٢/ يشمل الصرف الصحي والمعلومات.

جدول (٣): إجمالي الإستثمارات موزعة بحسب القطاعات الإقتصادية

(يوليو- سبتمبر ٢٠١٠/٢٠١١ *)^١

(مليون جنيه)

قطاع حكومى	هينات اقتصادية	قطاع أعمال عام	قطاع خاص	إجمالى	نسبة الى اجمالى الإستثمارات (%)
٩٦٢٣	٢٧١٢	٤٨٥٩	٣٩٠٦٨	٥٦٢٦١	١٠٠
٢٥٨٧	٧٥٣	٣٥١٢	١٨٦١٢	٢٥٤٦٤	٤٥,٣
٦٧٦	٢٠	--	٨٦٢	١٥٥٨	٢,٨
٠,٤	٠,٢	٢٧٣	٨٥٠٠	٨٧٧٤	١٥,٦
٥٤	٤	١٠١٨	٧٧٠٠	٨٧٧٥	١٥,٦
١٨٤٢	٧٢٩	١٩٦٦	--	٤٥٣٧	٨,١
١٥	--	٢٥٦	١٥٥٠	١٨٢١	٣,٢
٢١٣٧	٦٧٨	١٣٤١	١٣٢٠٦	١٧٣٦٢	٣٠,٩
٢١٣٥	٦١٤	١٠١٨	٧٧٠٦	١١٤٧٣	٢٠,٤
--	٥٨	٨	٤٠٠٠	٤٠٦٦	٧,٢
٢	٦	٢١٥	--	٢٢٣	٠,٤
٠,٣	--	١٠٠	١٥٠٠	١٦٠٠	٢,٨
٤٨٩٩	١٢٨١	٥	٧٢٥٠	١٣٤٣٥	٢٤
١٨٥	٥٣٢	--	٥٠٠٠	٥٧١٧	١٠,٢
٧٩٣	٩	--	٦٠٠	١٤٠٢	٢,٥
٦٦٩	٥٩	--	٥٥٠	١٢٧٨	٢,٣
٣٢٥٣	٦٨٠	٥	١١٠٠	٥٠٣٨	٩,٠

ملاحظات: الرقم القياسى للإنتاج للقطاعات الإقتصادية الرئيسية (٢٠٠٢ = ١٠٠)

٢٠١١/٢٠١٠	٢٠١٠/٢٠٠٩				٢٠٠٩/٢٠٠٨	
يوليو-سبتمبر	ابريل - يونيو	يناير-مارس	أكتوبر-ديسمبر	يوليو-سبتمبر	ابريل - يونيو	
١٧٥,٤	١٨٢,٣	١٨٧,٥	١٥٩,٤	١٦١,٨	١٦٤,٨	الرقم القياسي العام للإنتاج
١٣٠,٨	١٤٤,٩	١٤٠,٣	١٢٦,٩	١٢٣,٢	١٢٩,٣	الصناعات التحويلية ^{/٤}
١٥٦,٧	١٤٩,٩	١٤٨,٤	١٤٣,٥	١٤١,٧	١٣٧,٢	منتجات بترول
١٧٠,١	١٧٣,٢	١٧٢,١	١٥٧,١	١٥٨,٠	١٦٢,٧	غاز طبيعي
١٧٧,٥	١٧٩,١	١٦٦,٤	١٥٥,٧	١٦٣,٧	١٦٤,٨	الكهرباء
٢١٧,١	١٦٣,٧	٢١١,٠	١٧٥,٨	٢٠٩,٦	١٥١,٧	التشييد والبناء
٨٢,٨	٨٥,٤	٨٥,٦	٧٨,٩	٨١,٤	٨٦,٤	النقل ^{/٥}
٢٤٣,٦	٢٤٢,٤	٢٤٧,٢	٢١٨,٤	٢٢١,٠	٢١٨,٢	قناة السويس ^{/٦}
٣٣٣,٩	٣٧٧,٥	٣٩٦,٩	٢٩٤,١	٢٩٤,٤	٣٣٢,٥	السياحة

المصدر: وزارة التنمية الإقتصادية.

* بيان مبدئى.

-- بيان غير متاح.

١/ لا يشمل المعلومات والتغير فى المخزون.

٢/ يشمل قناة السويس.

٣/ يشمل الصرف الصحى.

٤/ تمت مراجعة البيانات الخاصة بمؤشر الصناعات التحويلية لشهر فبراير ٢٠١٠.

٥/ لا يتضمن قناة السويس.

٦/ على أساس قيمة متحصلات قناة السويس بالدولار الأمريكى.

القسم الثالث

الأسعار المحلية

معدلات التضخم السنوية فى الأرقام القياسية للأسعار المحلية-----	١٧	جدول (٤)
معدلات التضخم السنوية لأسعار المستهلكين-----	١٨	جدول (٥)
معدل التضخم السنوى لأسعار المنتجين طبقاً للنشاط الأقتصادى-----	١٩	جدول (٦)
معدل التضخم السنوى لأسعار المنتجين طبقاً للإستخدام النهائى-----	٢٠	جدول (٧)
معدل التضخم السنوى لأسعار المنتجين طبقاً لدرجة التصنيع-----	٢٠	جدول (٨)
تطور أسعار الصرف-----	٢١	جدول (٩)

جدول (٤): معدلات التضخم السنوية فى الأرقام القياسية للأسعار المحلية : ٢٠١٠/٣

بيان ملخص																			
٢٠١٠ - ٢٠٠٧																			
٢٠١٠		٢٠٠٩				٢٠٠٨				٢٠٠٧									
الرقم القياسى لأسعار المنتجين	معدل التضخم الأساسى	الرقم القياسى لأسعار المستهلكين		الرقم القياسى لأسعار المنتجين	معدل التضخم الأساسى	الرقم القياسى لأسعار المستهلكين		الرقم القياسى لأسعار المنتجين	معدل التضخم الأساسى	الرقم القياسى لأسعار المستهلكين		الرقم القياسى لأسعار المنتجين	معدل التضخم الأساسى						
		حضر الجمهورية	إجمالى الجمهورية			حضر الجمهورية	إجمالى الجمهورية			حضر الجمهورية	إجمالى الجمهورية					حضر الجمهورية	إجمالى الجمهورية		
١٢,٩	٧,٤	١٣,٦	١٣,٦	٢,٧-	١٤,٧	١٤,٠	١٤,٣	١٧,٢	١٠,٤	١١,٥	١٠,٥	٨,٧	١٥,٩	١٠,٦	١٢,٧	١٢,٥	يناير		
١٣,١	٦,٩	١٢,٥	١٢,٦	٧,٦-	١٣,٦	١٤,٢	١٣,٥	٢١,٢	١٢,٣	--	١٢,١	١١,٢	١٦,٥	١٠,٨	--	١٢,٨	فبراير		
١٣,٧	٧,٠	١١,٨	١٢,٠	١٠,٤-	١١,٢	١١,٦	١٢,١	٢٣,٧	١٥,٦	١٥,٨	١٤,٤	١١,٤	١٥,٧	١١,١	١٣,٢	١٣,٠	مارس		
١٥,٩	٦,٦	١١,٠	١٠,٩	١١,٨-	١٠,٣	١٢,٢	١١,٧	٢٥,٧	١٧,٩	--	١٦,٤	٧,٣	١٢,٣	١٠,٦	--	١١,٦	ابريل		
٩,٩	٦,٧	٩,٩	١٠,٠	١٢,٤-	٨,٥	٩,٨	١٠,٢	٣٢,٩	٢٠,٠	٢١,١	١٩,٧	٥,٧	٩,٣	٩,٠	١٠,٧	١٠,٠	مايو		
٨,٦	٦,٧	١٠,٢	١٠,١	١٢,٠-	٧,٩	٩,٨	٩,٩	٣٣,٨	٢٠,٧	--	٢٠,٢	٦,٩	٨,٥	٦,٣	--	٨,٦	يونيو		
١٠,٣	٧,١	١٠,٣	١٠,٤	١٣,٤-	٧,٢	٩,٧	٩,٩	٣٢,٣	٢٢,٢	٢٣,١	٢٢,٠	٥,٧	٧,٤	٦,٣	٨,٨	٧,٨	يوليو		
١٠,٣	٨,٢	١١,٥	١٠,٩	٨,٤-	٥,٨	٨,٤	٩,٩	٢٩,٤	٢٣,٠	٢٥,٧	٢٣,٦	٥,٠	٨,٢	٧,٤	--	٨,٢	أغسطس		
١٤,١	٧,٦	١١,٧	١١,٠	٦,٧-	٦,٣	١٠,٢	١١,٤	٢٢,٦	٢٢,٠	٢٢,٢	٢١,٥	١٢,١	١٠,١	٦,٩	١٠,٥	٩,٣	سبتمبر		
١٦,٩	٨,١	١١,٤	١١,٠	١,٦	٦,٥	١٢,٨	١٣,٠	١٣,٠	٢٢,٣	٢١,٢	٢٠,٢	١٠,٦	٦,٤	٥,٣	--	٧,٥	أكتوبر		
١٣,٥	٨,٩	١٠,٢	١٠,٢	٨,٧	٦,٦	١٢,٩	١٢,٩	٥,١	٢١,٤	٢٠,٩	٢٠,٣	١٢,٠	٥,٤	٥,٦	٧,٠	٦,٩	نوفمبر		
	٩,٧	١٠,٣	١٠,٣	١٣,٤	٦,٩	١٣,١	١٣,٥	-٠,٣	١٩,٤	١٨,٧	١٨,٣	١٠,٧	٦,٥	٦,٣	--	٦,٩	ديسمبر		

المصدر: الجهاز المركزى للتعبئة العامة والإحصاء.

-- بيان غير متاح.

١/ قام الجهاز المركزى للتعبئة العامة والإحصاء بإستحداث سلسلة جديدة للأرقام القياسية لأسعار المستهلكين بدءاً من أغسطس ٢٠٠٩ ، وذلك بإستخدام شهر يناير ٢٠١٠ كنشر أساس للسلسلة الجديدة، بالإضافة إلى إستخدام أوزان جديدة للمجموعات السلعية الرئيسية مستخرجة فى ضوء نتائج بحث الدخل والإنفاق والإستهلاك لعام ٢٠٠٨/٢٠٠٩. هذا، وتجدر الإشارة إلى أن سلسلة أسعار المستهلكين ما قبل أغسطس ٢٠٠٩ مبنية على أساس شهر يناير ٢٠٠٧ ، كما إعتمدت الأوزان السابقة على بحث الدخل والإنفاق والإستهلاك للعام المالى ٢٠٠٤/٢٠٠٥ .

٢/ قام الجهاز المركزى للتعبئة العامة والإحصاء بإصدار رقم قياسى لأسعار المنتجين بدءاً من سبتمبر ٢٠٠٧ ، وذلك بإستخدام أسعار السلع والخدمات للسنة المالية (٢٠٠٥-٢٠٠٤) كفترة أساس للسلسلة الأرقام القياسية، كما تم إستخراج الأوزان بإستخدام متوسط عامى (٢٠٠٢-٢٠٠٣ ، ٢٠٠٣-٢٠٠٤) للقيم الإجمالية للإنتاج الصناعى والزراعى والخدمى. وجدير بالذكر أن السلسلة الزمنية لمعدلات التضخم لأسعار المنتجين للفترة ما قبل سبتمبر ٢٠٠٧ غير متاحة بعد.

٣/ قام البنك المركزى المصرى بإصدار مؤشر التضخم الأساسى (Core Inflation) ، وهو مشتق من الرقم القياسى العام لأسعار المستهلكين مستبعداً منه بعض السلع التى تتحدد أسعارها إدارياً (وتمثل ١٨,٧% من السلة السلعية للمستهلكين)، بالإضافة إلى بعض السلع التى تتأثر بصدمات مؤقتة من جانب العرض (الخضراوات والفاكهة وتمثل ٦,٩% من السلة السلعية للمستهلكين).

٤/ بيانات معدلة

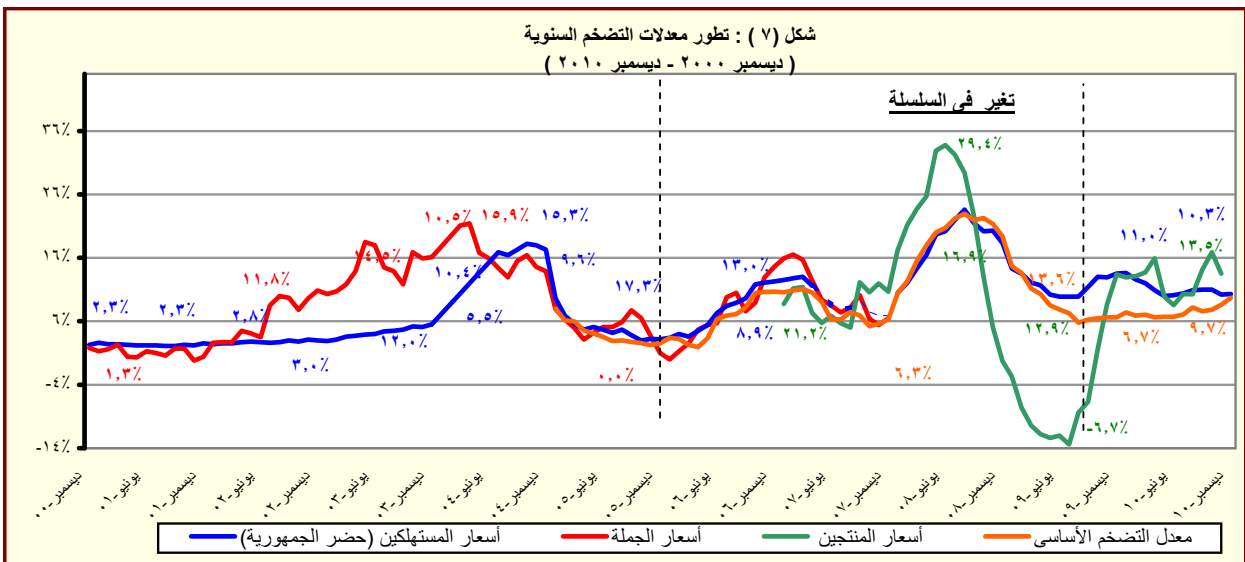

المصدر: الجهاز المركزى للتعبئة العامة والإحصاء.

جدول (٥): معدل التضخم السنوى لأسعار المستهلكين^{١/}
(نسبة التغير)

بيان ربع سنوي ^{١/٢}					بيان شهري ^{١/٣}				
أكتوبر- ديسمبر ٢٠٠٩					ديسمبر-٩ سبتمبر ١٠-أكتوبر ١٠-نوفمبر- ١٠-ديسمبر				
يناير- مارس ٢٠١٠					أكتوبر- ديسمبر ٢٠١١				
أبريل- يونيو ٢٠١٠									
معدل التضخم لأسعار المستهلكين									
١٣,٣	١٢,٩	١٠,٨	١٠,٥	١٣,٥	١١,٠	١١,٠	١٠,٢	١٠,٣	
الطعام والشراب	٢٢,٢	٢٢,٧	١٩,١	١٧,٩	٢١,٦	١٩,٣	١٧,١	١٧,٢	
السجائر و الدخان	٠,٠	٠,٠	٠,٠	٤٤,٤	٤٣,٢	٤٣,٢	٤٣,٢	٤٦,٩	
الملابس والاقمشة و أغطية القدم	٣,٥	١,٩	٠,٦	٢,٦	٢,٧	١,٥	٣,١	٣,١	
المسكن والمياه و الكهرباء و الوقود	١,٨	٢,٢	١,٢	٠,٥	٣,٨	٠,٦	٠,٣	٠,٥	
الاثاث و المعدات المنزلية و الصيانة	٤,١	٣,٦	١,٢	٣,٥	٣,٢	٣,٣	٣,٦	٣,٧	
الرعاية الصحية	٤,٩	٠,٣	٠,٣	١,٢	٤,٨	٠,٠	١,٣	١,٣	
النقل و المواصلات	١,٩	٠,٦	٠,٨	١,١	١,٩	٠,٩	١,٠	١,٢	
الاتصالات السلكية و اللا سلكية	-٠,٢	-٠,١	-٠,١	-٠,١	-٠,١	-٠,١	-٠,١	-٠,١	
الثقافة و الترفيه	٥,٧	٥,٢	٥,٦	٥,٣	٥,٥	٢,٢	٥,٢	٥,٧	
التعليم	٩,٤	٩,٤	٩,٤	٢٤,٣	٩,٤	٧,٠	٢٤,٣	٢٤,٣	
المطاعم و الفنادق	١٠,٧	١٠,٦	٤,٩	١١,٩	١١,٢	٣,٤	١١,٨	١١,٨	
خدمات متنوعة	٢٤,٧	١٨,٣	١٦,٥	١,٨	٢٤,٨	١١,٦	١,٩	٢,٠	

المصدر: الجهاز المركزى للتعبئة العامة والإحصاء.
١/ في حضر الجمهورية.

٢/ التغير فى الرقم القياسى عن الفترة المقابلة فى العام السابق. بدءاً من الفترة أكتوبر-ديسمبر ٢٠١٠ تعكس البيانات السلسلة الجديدة لأسعار المستهلكين والتي تستخدم شهر يناير ٢٠١٠ كشهر أساس، بالإضافة إلى استخدام أوزان جديدة للمجموعات السلعية الرئيسية مستخرجة فى ضوء نتائج بحث الدخل والإنفاق والإستهلاك لعام ٢٠٠٨/٢٠٠٩.

٣/ التغير فى الرقم القياسى عن الشهر المقابل فى العام السابق . بدءاً من أغسطس ٢٠٠٩ تعكس البيانات السلسلة الجديدة لأسعار المستهلكين والتي تستخدم شهر يناير ٢٠١٠ كشهر أساس.

جدول (٦): معدل التضخم السنوى لأسعار المنتجين طبقاً للنشاط الإقتصادى^{١/}
(نسبة التغير)

بيان ربع سنوي ^{٢/}	بيان شهري ^{٣/}				
	يوليو-سبتمبر ٢٠١٠	أبريل- يونيو ٢٠١٠	يناير- مارس ٢٠١٠	يوليو-سبتمبر ٢٠٠٩	
معدل التضخم لأسعار المنتجين	١١,٦	١١,٤	١٣,٢	٩,٦-	
الزراعة وإستغلال الغابات وصيد الأسماك	١٦,٣	٩,٥	١١,٨	٤,٦	
المحاصيل ومنتجات الصيد وأنشطة الخدمات ذات الصلة	١٧,٨	١٠,٧	١٢,١	٤,٥	
صيد الاسماك وتربية الأحياء المائية	٠,٥-	٢,٦-	٨,٤	٥,٥	
التعدين وإستغلال المحاجر	١١,٥	٢٧,٩	٥٤,٤	٣٣,٢-	
إستخراج البترول الخام والغاز الطبيعى	١١,٥	٢٨,٣	٥٥,٢	٣٣,٦-	
التعدين وإستغلال المحاجر الأخرى	١٢,٠	١,٨	٤,٥	٤٣,٧	
الصناعات التحويلية	٩,٠	٧,٦	٢,٩	٦,٢-	
صناعة المنتجات الغذائية	١٤,٧	١١,٨	٨,٣	٤,٣	
صناعة المشروبات	٠,٢	٠,٢	٠,٢	٨,٩	
صناعة منتجات التبغ	٥٠,٤	٠,٠	٠,٠	٥,٧	
صناعة الغزل و النسيج	١,٦	٥,٧	٥,٥	٩,٧	
صناعة الملابس الجاهزة	١٠,٥	٠,٥	٠,٥	٠,٣	
صناعة الجلد ومنتجاته	٠,٠	٠,٠	٠,٠	٢,٠	
صناعة الخشب ومنتجاته	٣,٢	٢,٠	٢,٩-	٦,٧-	
صناعة الورق ومنتجاته	٣,٠	٠,٤	٠,٨	٠,٨	
الطباعة وإستنساخ وسائط الإعلام المسجلة	٠,٧-	٠,٨-	٠,٩-	٧,٣	
صناعة فحم الكوك و المنتجات النفطية	١,٠	٠,٢-	٠,٦-	٢,٢	
صناعة المواد و المنتجات الكيماوية	٨,٢	١٣,٤	٤,٣	١٣,٤	
صناعة المستحضرات الصيدلانية والكيمائية والدوائية	٢,٦	٣,٤	١,١	١,١	
ومنتجات النباتات الطبية	٢,٨-	٢,٣-	٦,٧	٦,٦	
صناعة منتجات المطاط واللدائن	٢,١	٤,٤	٧,٦	٨,٥	
صناعة منتجات المعادن اللافلزية الأخرى	٢٣,٦	٢٤,١	٣,٧-	٤٦,٤-	
صناعة الفلزات القاعدية	١٣,٠	١٤,١	١٣,٨	٢,٦	
صناعة منتجات المعادن المشكلة عدا الماكينات و المعدات	٢,٢-	٢,٢-	٠,٠	٢,٢	
صناعة الحاسبات ومنتجات الإللكترونية	٢,٠	٠,٤	٠,٣	٠,١	
والبصرية ومكوناتها وصناعة الأجهزة الطبية	٠,١	٠,١	١,٦	٢,٦	
صناعة الأجهزة الكهربائية	٠,٦	٠,٦	٠,٠	٣,٩	
صناعة الآلات و المعدات الغير مصنفة فى موضع آخر	٠,٠	٠,٠	٠,٠	٠,٣	
صناعة المركبات ذات المحركات	٠,٢	٠,٢	٤,١-	٥,١	
صناعة معدات النقل الأخرى	٢٦,٥	٢٤,٥	١٨,٣	١١,٤	
صناعة الأثاث و المنتجات الخشبية	٢٢,٠	٢٢,٠	٢٢,٠	٠,٩	
صناعات تحويلية أخرى	٢٢,٠	٢٢,٠	٢٢,٠	٢٣,١	
إمدادات الكهرباء والغاز والبخار وإمدادات التكييف	٥,٦	٥,٦	٥,٦	٠,٠	
أنشطة الإمداد المائى وشبكات الصرف الصحى وإدارة معالجة	١٣,٠	١٣,٠	١٣,٠	٠,٠	
النفايات	٠,٠	٠,٠	٠,٠	٠,٠	
تجميع وتنقية وتوزيع الميام	٠,٠	٠,٠	٠,٠	٠,٠	
جمع ومعالجة وتدوير المخلفات والنفايات	٠,٠	٠,٠	٠,٠	٠,٠	
النقل والتخزين	٠,٠	٠,٥	٠,٥	١٢,٥	
النقل البرى	٠,٠	٣,٤	٣,٤	٣,٤	
النقل عبر الماء	٠,٠	٠,٠	٠,٠	٠,٠	
النقل الجوى	٠,٠	٠,٠	٠,٠	١٤,٣	
البريد وأنشطة الخدمات البريدية	٠,٠	٠,٠	٠,٠	٠,٠	
أنشطة خدمات الغذاء والإقامة	٤,٦	٣,٥-	١٢,٩-	٧,٦-	
أنشطة الإقامة	٢,١	٧,٩-	١٩,٤-	١٥,٢-	
أنشطة خدمات الغذاء والمشروبات	٩,٠	٥,١	١,٧	١٠,٠	
أنشطة المعلومات والإتصالات	٠,٠	٠,٠	٠,٠	٠,٠	

المصدر: الجهاز المركزى للتعبئة العامة والإحصاء.

١/ قام الجهاز المركزى للتعبئة العامة والإحصاء بإصدار رقم قياسى لأسعار المنتجين بدءاً من سبتمبر ٢٠٠٧ ، وذلك بإستخدام أسعار السلع والخدمات للسنة المالية (٢٠٠٤-٢٠٠٥) كفترة أساس لسلسلة الأرقام القياسية، كما تم إستخراج الأوزان باستخدام متوسط عامى (٢٠٠٢-٢٠٠٣ ، ٢٠٠٣-٢٠٠٤) للقيم الإجمالية للإنتاج الصناعى والزراعى والخدمى. وجدير بالذكر أن السلسلة الزمنية لمعدلات التضخم لأسعار المنتجين للفترة ماقبل يناير ٢٠٠٧ غير متاحة بعد.

٢/ التغير فى الرقم القياسى عن الفترة المقابلة فى العام السابق.

٣/ التغير فى الرقم القياسى عن الشهر المقابل فى العام السابق .

جدول (٧): معدل التضخم السنوى لأسعار المنتجين طبقاً للإستخدام النهائى^{١/}

بيان ربع سنوي ^{١/٢}					بيان شهري ^{١/٣}				
يوليو-سبتمبر ٢٠٠٩	يناير- مارس ٢٠١٠	ابريل- يونيو ٢٠١٠	يوليو-سبتمبر ٢٠١٠		نوفمبر-٠٩	اغسطس-١٠	سبتمبر-١٠	اكتوبر-١٠	نوفمبر-١٠
-٩,٦	١٣,٢	١١,٤	١١,٦	معدل التضخم لأسعار المنتجين	٨,٧	١٠,٣	١٤,١	١٦,٩	١٣,٥
٢,٢	-٠,٦	-٠,٢	١,٠	مواد الوقود	٠,٣	١,٠	١,٠	٣,٩	٣,٩
-٣٧,٠	٥٠,٨	٢٦,٥	١٦,٢	المواد الخام	٢٩,١	١٠,٣	٢٠,٧	٢٢,٢	٢٠,٧
-١٧,٠	٠,٨	٩,٢	٨,٠	السلع الوسيطة	-٧,٠	٧,٧	٨,٦	٨,٢	١٠,٩
١١,٧	١٢,٨	١٠,٤	١٤,٨	السلع الإستهلاكية غير المعمرة	١٢,٤	١٤,٦	١٨,٧	٢٣,٥	١٥,٦
٢,٥	٤,٢	٣,٦	٣,٦	السلع الإستهلاكية المعمرة	٤,٢	٣,٦	٣,٦	-١,٩	-١,٩
١,٠	٠,١	١٠,٨	١٠,٨	السلع الإستثمارية	٠,٧	١٠,٨	١٠,٨	١١,١	١١,١

جدول (٨): معدل التضخم السنوى لأسعار المنتجين طبقاً لدرجة التصنيع^{١/}

بيان ربع سنوي ^{١/٢}					بيان شهري ^{١/٣}				
يوليو-سبتمبر ٢٠٠٩	يناير- مارس ٢٠١٠	ابريل- يونيو ٢٠١٠	يوليو-سبتمبر ٢٠١٠		نوفمبر-٠٩	اغسطس-١٠	سبتمبر-١٠	اكتوبر-١٠	نوفمبر-١٠
-٩,٦	١٣,٢	١١,٤	١١,٦	معدل التضخم لأسعار المنتجين	٨,٧	١٠,٣	١٤,١	١٦,٩	١٣,٥
-٣٠,٦	٤٦,٦	٢٤,٧	١٠,٦	مواد الوقود	٣١,٧	٤,٦	١٣,٧	١٣,٣	١١,٩
٢٩,٥	-١١,٤	-١١,٤	-١١,٤	القطن	-١١,٤	-١١,٤	-١١,٤	٨٩,٥	٨٩,٥
٤,٣	١٢,٣	١٠,٠	١٧,٠	المواد الخام	١٠,٠	١٧,١	٢٢,٦	٢٧,٤	١٨,٨
٢,٦	٤,٣	٦,٥	٨,٦	السلع النصف مصنعة	٤,٠	٨,٣	٩,٢	١٠,٦	٨,٨
-١٠,٨	٢,٨	٨,٩	٩,٧	السلع تامة الصنع	-٣,٠	٩,٨	٩,٤	٩,٧	١١,٥

المصدر: الجهاز المركزى للتعبئة العامة والإحصاء.

١/ قام الجهاز المركزى للتعبئة العامة والإحصاء بإصدار رقم قياسى لأسعار المنتجين بدءاً من سبتمبر ٢٠٠٧ ، وذلك بإستخدام أسعار السلع والخدمات للسنة المالية (٢٠٠٤-٢٠٠٥) كفترة أساس لسلسلة الأرقام القياسية، كما تم إستخراج الأوزان بإستخدام متوسط عامى (٢٠٠٢-٢٠٠٣ ، ٢٠٠٣-٢٠٠٤) للقيم الإجمالية للإنتاج الصناعى والزراعى والخدمى.

٢/ التغير فى الرقم القياسى عن الفترة المقابلة فى العام السابق.

٣/ التغير فى الرقم القياسى عن الشهر المقابل فى العام السابق .

جدول (٩): تطور أسعار الصرف

السوق العالمي		السوق المحلي			
(دولار أمريكي / وحدة من العملة)		(جنيه مصرى / وحدة من العملة) ^١			
جنيه إسترلينى	يورو	يورو	جنيه إسترلينى	دولار أمريكى	
متوسط سنوى ^٢					
١,٦٣٦	١,١٣٢	٦,٦٥٤	٩,٥٩٥	٥,٨٦١	٢٠٠٣
١,٨٣٣	١,٢٤٤	٧,٧٠١	١١,٣٤٨	٦,١٩٤	٢٠٠٤
١,٨٢١	١,٢٤٦	٧,٢٢٦	١٠,٥٦٩	٥,٧٩١	٢٠٠٥
١,٨٤٣	١,٢٥٦	٧,٢٥٥	١٠,٦٤٨	٥,٧٤٠	٢٠٠٦
٢,٠٠٢	١,٣٧٠	٧,٨٣٦	١١,٤٤٨	٥,٦٤٤	٢٠٠٧
١,٨٥٥	١,٤٧١	٨,٠٧٨	١٠,١٨٦	٥,٤٣٨	٢٠٠٨
١,٥٦٥	١,٣٩٤	٧,٨٠٤	٨,٧٦٤	٥,٥٤٢	٢٠٠٩
١,٥٤٦	١,٣٢٩	٧,٥٤١	٨,٧٨٣	٥,٦٢٢	٢٠١٠
متوسط شهرى					
١,٦٢٤	١,٤٦١	٨,٠٨٣	٨,٩٨٦	٥,٤٧٤	ديسمبر-٠٩
١,٦١٦	١,٤٣٠	٧,٨٦٢	٨,٨٨٦	٥,٤٣٧	يناير-١٠
١,٥٦٣	١,٣٦٨	٧,٥٦٣	٨,٦٣٨	٥,٤٧٢	فبراير-١٠
١,٥٠٦	١,٣٧٠	٧,٥١٧	٨,٣٣٥	٥,٤٧٥	مارس-١٠
١,٥٣٣	١,٣٤٥	٧,٤٩٤	٨,٥٤٣	٥,٥١٢	ابريل-١٠
١,٤٧٢	١,٢٦٤	٧,١٥٨	٨,٣٣٦	٥,٦٠٤	مايو-١٠
١,٤٧٣	١,٢٢٢	٦,٩٨٩	٨,٤٢٧	٥,٦٦٤	يونيو-١٠
١,٥٢٦	١,٢٧٥	٧,٣٣١	٨,٧٧١	٥,٦٨٥	يوليو-١٠
١,٥٦٧	١,٢٩٢	٧,٤١٨	٨,٩٩٧	٥,٦٨١	اغسطس-١٠
١,٥٥٦	١,٣٠٣	٧,٤٩٨	٨,٩٥٠	٥,٦٩٠	سبتمبر-١٠
١,٥٨٦	١,٣٩٠	٨,٠٠٧	٩,١٤٠	٥,٧١٥	اكتوبر-١٠
١,٥٩٩	١,٣٧٠	٧,٩٣١	٩,٢٥٦	٥,٧٤٤	نوفمبر-١٠
١,٥٦١	١,٣٢٢	٧,٧١٨	٩,١١٦	٥,٧٨٥	ديسمبر-١٠

المصدر : البنك المركزي المصري ، رويترز ، Oanda (www.oanda.com) .

١/ متوسط أسعار البيع والشراء .

٢/ متوسط ميلادي.

شكل (٨) : تطور سعر صرف الجنية المصري مقابل الدولار الأمريكي

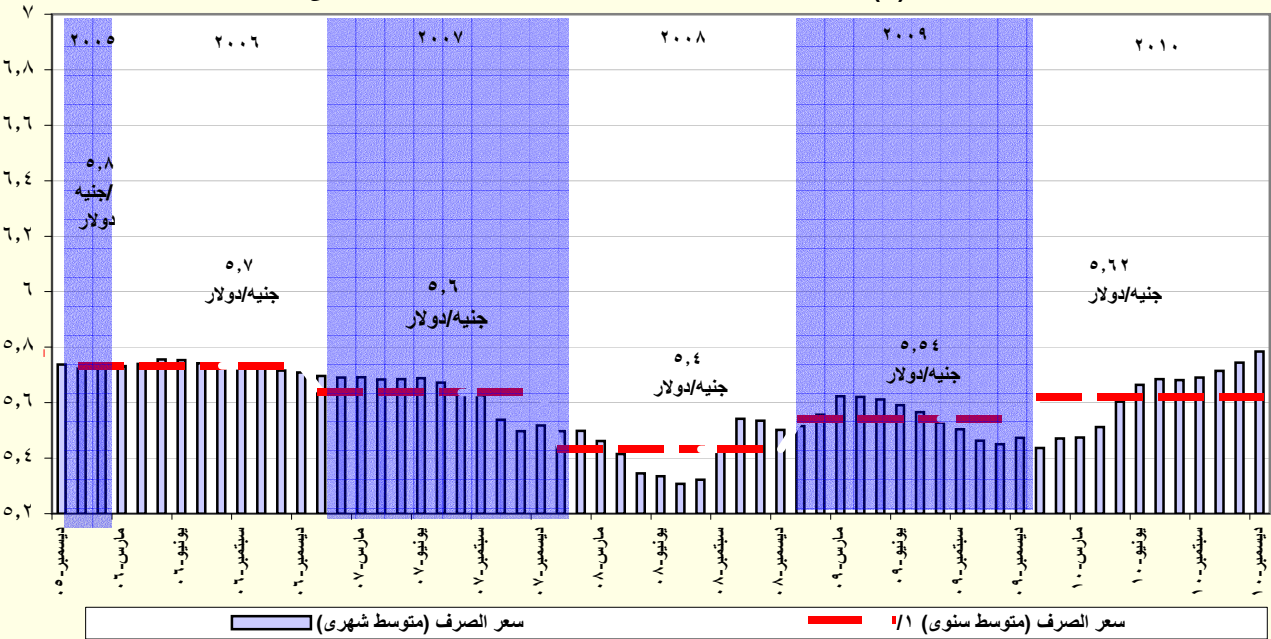

المصدر: البنك المركزي المصري و رويترز.

١/ متوسط ميلادي.

القسم الرابع

مؤشرات المالية العامة

ملخص المعاملات المالية للحكومة-----	٢٥	جدول (١٠)
ملخص المعاملات الرئيسية للموازنة العامة : القطاع الحكومي -----	٢٦-٢٧	جدول (١١)
هيكل الإيرادات العامة (الإيرادات الضريبية)-----	٢٨	جدول (١٢ -أ)
هيكل الإيرادات العامة (الإيرادات غير الضريبية)-----	٢٩	جدول (١٢ -ب)
توزيع المتحصلات الجمركية بحسب التصنيف الوظيفي للواردات -----	٣٠	جدول (١٣)
هيكل المصروفات العامة-----	٣١-٣٢	جدول (١٤)

جدول (١٠) : ملخص المعاملات المالية للحكومة

(مليون جنيه)									
	٢٠٠٧/٢٠٠٦		٢٠٠٨/٢٠٠٧		٢٠٠٩/٢٠٠٨		٢٠١٠/٢٠٠٩		٢٠١١/٢٠١٠ ^{١/}
	فعلى		فعلى		فعلى		ختامى مبدئى		موازنة ^{٢/}
	قطاع الموازنة ^{١/٢}	الحكومة العامة ^{١/٣}	قطاع الموازنة ^{١/٢}	الحكومة العامة ^{١/٣}	قطاع الموازنة ^{١/٢}	الحكومة العامة ^{١/٣}	قطاع الموازنة ^{١/٢}	الحكومة العامة ^{١/٣}	قطاع الموازنة ^{١/٢}
إجمالى الإيرادات	١٨٠,٢١٥	٢٠٥,٦٥٤	٢٢١,٤٠٤	٢٤٨,٨٣٤	٢٨٢,٥٠٥	٢٨٨,٥٤٤	٢٦٨,١١٤	٣٠٣,٣٧٤	٢٨٥,٨١٠
الإيرادات الضريبية	١١٤,٣٢٦	١١٤,٣٢٦	١٣٧,١٩٥	١٣٧,١٩٥	١٦٣,٢٢٢	١٦٣,٢٢٢	١٧٠,٤٩٤	١٧٠,٤٩٥	٢٠٠,٤٢٤
المنح	٣,٨٨٦	٣,٨٨٦	١,٤٦٣	١,٤٦٣	٧,٩٨٤	٧,٩٨٤	٤,٣٣٣	٤,٣٣٢	٥,١٥٦
إيرادات أخرى	٦٢,٠٠٣	٨٧,٤٤٢	٨٢,٧٤٦	١١٠,١٧٧	١١١,٢٩٩	١١٧,٣٣٩	٩٣,٢٨٨	١٢٨,٥٤٧	٨٠,٢٣٠
إجمالى المصروفات	٢٢٢,٠٢٩	٢٤٤,٠١٨	٢٨٢,٢٩٠	٣٠٥,٧٩٤	٣٥١,٥٠٠	٣٥٦,٩٤٢	٣٦٥,٩٨٧	٣٩٦,٦٩٣	٤٠٣,١٦٨
الأجور و تعويضات العاملين	٥٢,١٥٣	٥٢,٧٤٦	٦٢,٨٣٩	٦٣,٥٣٢	٧٦,١٤٧	٧٦,٩٦٨	٨٥,٣٦٩	٨٦,٣٧٧	٩٥,٣٠٩
شراء السلع والخدمات	١٧,٠٢٨	١٧,١٢١	١٨,٤٧٠	١٨,٧٨٩	٢٥,٠٧٢	٢٥,٢٠٣	٢٨,٠٥٩	٢٨,٢٤٦	٢٨,٨٥٦
الفوائد	٤٧,٧٠٠	٣٨,٣٦٨	٥٠,٥٢٨	٤٠,٩٤٦	٥٢,٨١٠	٤٣,٧٥٥	٧٢,٣٣٣	٦٢,١٩٩	٩١,١٤٣
الدعم والمنح والمزايا الإجتماعية	٥٨,٤٤٢	٨٨,٦٨٤	٩٢,٣٧١	١٢٤,٢٤٩	١٢٧,٠٣٣	١٤٠,٢٦١	١٠٢,٩٧٤	١٤٢,٣٦٠	١١٦,٦١٦
المصروفات الأخرى	٢١,٢٠٨	٢١,٥٧١	٢٣,٨٩٢	٢٣,٩٨٣	٢٧,٠٠٧	٢٧,٢٧٦	٢٨,٩٠١	٢٩,٠٤٧	٣١,١٢٥
شراء أصول غير مالية (الاستثمارات)	٢٥,٤٩٨	٢٥,٥٢٨	٣٤,١٩١	٣٤,٢٩٧	٤٣,٤٣٠	٤٣,٤٧٩	٤٨,٣٥٠	٤٨,٤٦٤	٤٠,١١٩
العجز النقدى ^{٤/}	٤١,٨١٥	٣٨,٣٦٤	٦٠,٨٨٦	٥٦,٩٦٠	٦٨,٩٩٥	٦٨,٣٩٨	٩٧,٨٧٢	٩٣,٣١٩	١١٧,٣٥٨
صافى حيازة الأصول المالية	١٢,٨٨٣	١٧,٨٤٩	٢٣٦	١٠,٦٠٣	٢,٨٣١	٣,٩٨٠	١٦٦	٥,٤٧٧	-٨,٢٨٢
العجز الكلى	٥٤,٦٩٧	٥٦,٢١٣	٦١,١٢٢	٦٧,٥٦٣	٧١,٨٢٦	٧٢,٣٧٨	٩٨,٠٣٨	٩٨,٧٩٦	١٠٩,٠٧٦
ملاحظات									
العجز الكلى / الناتج المحلى (%) ^{١/٥}	٧,٣	٧,٥	٦,٨	٧,٥	٦,٩	٦,٩	٨,١	٨,٢	٧,٩
العجز الأولى / الناتج المحلى (%) ^{١/٥}	٠,٩	٢,٤	١,٢	٣,٠	١,٨	٢,٧	٢,١	٣,٠	١,٣
إجمالى الإيرادات / الناتج المحلى (%) ^{١/٥}	٢٤,٢	٢٧,٦	٢٤,٧	٢٧,٨	٢٧,١	٢٧,٧	٢٢,٢	٢٥,١	٢٠,٧
إجمالى المصروفات / الناتج المحلى (%) ^{١/٥}	٢٩,٨	٣٢,٨	٣١,٥	٣٤,١	٣٣,٧	٣٤,٢	٣٠,٣	٣٢,٩	٢٩,٣

المصدر: وزارة المالية

* بيان مبدئى تحت المراجعة

بيانات معدلة.

١/ تعكس بيانات الموازنة بعد التصديق عليها من قبل مجلس الشعب.

٢/ يشمل قطاع موازنة الجهاز الإدارى و المحليات، والهيئات الخدمية العامة.

٣/ تشمل المعاملات المالية لكل من أجهزة الموازنة العامة، وبنك الإستثمار القومى، وصناديق التأمين والمعاشات ، ومع مراعاة إستبعاد كافة المعاملات البيئية للجهات الثلاث لمنع ازدواجية الحساب.

٤/ العجز الكلى مطروح منه صافى حيازة الأصول المالية.

٥/ قامت وزارة التنمية الاقتصادية بتقدير قيمة الناتج المحلى الإجمالى لعام ٢٠١١/٢٠١٠ بنحو ١٣٧٨ مليار جنيه ، مقارنة بناتج محلى إجمالى محقق قدره ١٢٠٦,٧ مليار جنيه في عام ٢٠١٠/٢٠٠٩.

جدول (١١) القطاع الحكومي : ملخص المعاملات الرئيسية للموازنة العامة

٢٠١١

(مليون جنيه)

الموازنة							٢٠١١/٢٠١٠
٢٠١١/٢٠١٠							٢٠١٠/٢٠٠٩
٢٠١٠/٢٠٠٩							٢٠٠٩/٢٠٠٨
٢٠٠٩/٢٠٠٨							٢٠٠٨/٢٠٠٧
٢٠٠٧/٢٠٠٦							٢٠٠٦/٢٠٠٥
٢٠٠٦/٢٠٠٥							٢٠٠٥/٢٠٠٤
٢٠٠٤/٢٠٠٣							٢٠٠٣/٢٠٠٢
٢٠٠٢/٢٠٠١							٢٠٠١/٢٠٠٠
٢٠٠٠/١٩٩٩							١٩٩٩/١٩٩٨
١٩٩٨/١٩٩٧							١٩٩٧/١٩٩٦
١٩٩٦/١٩٩٥							١٩٩٥/١٩٩٤
١٩٩٤/١٩٩٣							١٩٩٣/١٩٩٢
١٩٩٢/١٩٩١							١٩٩١/١٩٩٠
١٩٩٠/١٩٨٩							١٩٨٩/١٩٨٨
١٩٨٨/١٩٨٧							١٩٨٧/١٩٨٦
١٩٨٦/١٩٨٥							١٩٨٥/١٩٨٤
١٩٨٤/١٩٨٣							١٩٨٣/١٩٨٢
١٩٨٢/١٩٨١							١٩٨١/١٩٨٠
١٩٨٠/١٩٧٩							١٩٧٩/١٩٧٨
١٩٧٨/١٩٧٧							١٩٧٧/١٩٧٦
١٩٧٦/١٩٧٥							١٩٧٥/١٩٧٤
١٩٧٤/١٩٧٣							١٩٧٣/١٩٧٢
١٩٧٢/١٩٧١							١٩٧١/١٩٧٠
١٩٧٠/١٩٦٩							١٩٦٩/١٩٦٨
١٩٦٨/١٩٦٧							١٩٦٧/١٩٦٦
١٩٦٦/١٩٦٥							١٩٦٥/١٩٦٤
١٩٦٤/١٩٦٣							١٩٦٣/١٩٦٢
١٩٦٢/١٩٦١							١٩٦١/١٩٦٠
١٩٦٠/١٩٥٩							١٩٥٩/١٩٥٨
١٩٥٨/١٩٥٧							١٩٥٧/١٩٥٦
١٩٥٦/١٩٥٥							١٩٥٥/١٩٥٤
١٩٥٤/١٩٥٣							١٩٥٣/١٩٥٢
١٩٥٢/١٩٥١							١٩٥١/١٩٥٠
١٩٥٠/١٩٤٩							١٩٤٩/١٩٤٨
١٩٤٨/١٩٤٧							١٩٤٧/١٩٤٦
١٩٤٦/١٩٤٥							١٩٤٥/١٩٤٤
١٩٤٤/١٩٤٣							١٩٤٣/١٩٤٢
١٩٤٢/١٩٤١							١٩٤١/١٩٤٠
١٩٤٠/١٩٣٩							١٩٣٩/١٩٣٨
١٩٣٨/١٩٣٧							١٩٣٧/١٩٣٦
١٩٣٦/١٩٣٥							١٩٣٥/١٩٣٤
١٩٣٤/١٩٣٣							١٩٣٣/١٩٣٢
١٩٣٢/١٩٣١							١٩٣١/١٩٣٠
١٩٣٠/١٩٢٩							١٩٢٩/١٩٢٨
١٩٢٨/١٩٢٧							١٩٢٧/١٩٢٦
١٩٢٦/١٩٢٥							١٩٢٥/١٩٢٤
١٩٢٤/١٩٢٣							١٩٢٣/١٩٢٢
١٩٢٢/١٩٢١							١٩٢١/١٩٢٠
١٩٢٠/١٩١٩							١٩١٩/١٩١٨
١٩١٨/١٩١٧							١٩١٧/١٩١٦
١٩١٦/١٩١٥							١٩١٥/١٩١٤
١٩١٤/١٩١٣							١٩١٣/١٩١٢
١٩١٢/١٩١١							١٩١١/١٩١٠
١٩١٠/١٩٠٩							١٩٠٩/١٩٠٨
١٩٠٨/١٩٠٧							١٩٠٧/١٩٠٦
١٩٠٦/١٩٠٥							١٩٠٥/١٩٠٤
١٩٠٤/١٩٠٣							١٩٠٣/١٩٠٢
١٩٠٢/١٩٠١							١٩٠١/١٩٠٠
١٩٠٠/١٨٩٩							١٨٩٩/١٨٩٨
١٨٩٨/١٨٩٧							١٨٩٧/١٨٩٦
١٨٩٦/١٨٩٥							١٨٩٥/١٨٩٤
١٨٩٤/١٨٩٣							١٨٩٣/١٨٩٢
١٨٩٢/١٨٩١							١٨٩١/١٨٩٠
١٨٩٠/١٨٨٩							١٨٨٩/١٨٨٨
١٨٨٨/١٨٨٧							١٨٨٧/١٨٨٦
١٨٨٦/١٨٨٥							١٨٨٥/١٨٨٤
١٨٨٤/١٨٨٣							١٨٨٣/١٨٨٢
١٨٨٢/١٨٨١							١٨٨١/١٨٨٠
١٨٨٠/١٨٧٩							١٨٧٩/١٨٧٨
١٨٧٨/١٨٧٧							١٨٧٧/١٨٧٦
١٨٧٦/١٨٧٥							١٨٧٥/١٨٧٤
١٨٧٤/١٨٧٣							١٨٧٣/١٨٧٢
١٨٧٢/١٨٧١							١٨٧١/١٨٧٠
١٨٧٠/١٨٦٩							١٨٦٩/١٨٦٨
١٨٦٨/١٨٦٧							١٨٦٧/١٨٦٦
١٨٦٦/١٨٦٥							١٨٦٥/١٨٦٤
١٨٦٤/١٨٦٣							١٨٦٣/١٨٦٢
١٨٦٢/١٨٦١							١٨٦١/١٨٦٠
١٨٦٠/١٨٥٩							١٨٥٩/١٨٥٨
١٨٥٨/١٨٥٧							١٨٥٧/١٨٥٦
١٨٥٦/١٨٥٥							١٨٥٥/١٨٥٤
١٨٥٤/١٨٥٣							١٨٥٣/١٨٥٢
١٨٥٢/١٨٥١							١٨٥١/١٨٥٠
١٨٥٠/١٨٤٩							١٨٤٩/١٨٤٨
١٨٤٨/١٨٤٧							١٨٤٧/١٨٤٦
١٨٤٦/١٨٤٥							١٨٤٥/١٨٤٤
١٨٤٤/١٨٤٣							١٨٤٣/١٨٤٢
١٨٤٢/١٨٤١							١٨٤١/١٨٤٠
١٨٤٠/١٨٣٩							١٨٣٩/١٨٣٨
١٨٣٨/١٨٣٧							١٨٣٧/١٨٣٦
١٨٣٦/١٨٣٥							١٨٣٥/١٨٣٤
١٨٣٤/١٨٣٣							١٨٣٣/١٨٣٢
١٨٣٢/١٨٣١							١٨٣١/١٨٣٠
١٨٣٠/١٨٢٩							١٨٢٩/١٨٢٨
١٨٢٨/١٨٢٧							١٨٢٧/١٨٢٦
١٨٢٦/١٨٢٥							١٨٢٥/١٨٢٤
١٨٢٤/١٨٢٣							١٨٢٣/١٨٢٢
١٨٢٢/١٨٢١							١٨٢١/١٨٢٠
١٨٢٠/١٨١٩							١٨١٩/١٨١٨
١٨١٨/١٨١٧							١٨١٧/١٨١٦
١٨١٦/١٨١٥							١٨١٥/١٨١٤
١٨١٤/١٨١٣							١٨١٣/١٨١٢
١٨١٢/١٨١١							١٨١١/١٨١٠
١٨١٠/١٨٠٩							١٨٠٩/١٨٠٨
١٨٠٨/١٨٠٧							١٨٠٧/١٨٠٦
١٨٠٦/١٨٠٥							١٨٠٥/١٨٠٤
١٨٠٤/١٨٠٣							١٨٠٣/١٨٠٢
١٨٠٢/١٨٠١							١٨٠١/١٨٠٠
١٨٠٠/١٧٩٩							١٧٩٩/١٧٩٨
١٧٩٨/١٧٩٧							١٧٩٧/١٧٩٦
١٧٩٦/١٧٩٥							١٧٩٥/١٧٩٤
١٧٩٤/١٧٩٣							١٧٩٣/١٧٩٢
١٧٩٢/١٧٩١							١٧٩١/١٧٩٠
١٧٩٠/١٧٨٩							١٧٨٩/١٧٨٨
١٧٨٨/١٧٨٧							١٧٨٧/١٧٨٦
١٧٨٦/١٧٨٥							١٧٨٥/١٧٨٤
١٧٨٤/١٧٨٣							١٧٨٣/١٧٨٢
١٧٨٢/١٧٨١							١٧٨١/١٧٨٠
١٧٨٠/١٧٧٩							١٧٧٩/١٧٧٨
١٧٧٨/١٧٧٧							١٧٧٧/١٧٧٦
١٧٧٦/١٧٧٥							١٧٧٥/١٧٧٤
١٧٧٤/١٧٧٣							١٧٧٣/١٧٧٢
١٧٧٢/١٧٧١							١٧٧١/١٧٧٠
١٧٧٠/١٧٦٩							١٧٦٩/١٧٦٨
١٧٦٨/١٧٦٧							١٧٦٧/١٧٦٦
١٧٦٦/١٧٦٥							١٧٦٥/١٧٦٤
١٧٦٤/١٧٦٣							١٧٦٣/١٧٦٢
١٧٦٢/١٧٦١							١٧٦١/١٧٦٠
١٧٦٠/١٧٥٩							١٧٥٩/١٧٥٨
١٧٥٨/١٧٥٧							١٧٥٧/١٧٥٦
١٧٥٦/١٧٥٥							١٧٥٥/١٧٥٤
١٧٥٤/١٧٥٣							١٧٥٣/١٧٥٢
١٧٥٢/١٧٥١							١٧٥١/١٧٥٠
١٧٥٠/١٧٤٩							١٧٤٩/١٧٤٨
١٧٤٨/١٧٤٧							١٧٤٧/١٧٤٦
١٧٤٦/١٧٤٥							١٧٤٥/١٧٤٤
١٧٤٤/١٧٤٣							١٧٤٣/١٧٤٢
١٧٤٢/١٧٤١							١٧٤١/١٧٤٠
١٧٤٠/١٧٣٩							١٧٣٩/١٧٣٨
١٧٣٨/١٧٣٧							١٧٣٧/١٧٣٦
١٧٣٦/١٧٣٥							١٧٣٥/١٧٣٤
١٧٣٤/١٧٣٣							١٧٣٣/١٧٣٢
١٧٣٢/١٧٣١							١٧٣١/١٧٣٠
١٧٣٠/١٧٢٩							١٧٢٩/١٧٢٨
١٧٢٨/١٧٢٧							١٧٢٧/١٧٢٦
١٧٢٦/١٧٢٥							١٧٢٥/١٧٢٤
١٧٢٤/١٧٢٣							١٧٢٣/١٧٢٢
١٧٢٢/١٧٢١							١٧٢١/١٧٢٠
١٧٢٠/١٧١٩							١٧١٩/١٧١٨
١٧١٨/١٧١٧							١٧١٧/١٧١٦
١٧١٦/١٧١٥							١٧١٥/١٧١٤
١٧١٤/١٧١٣							١٧١٣/١٧١٢
١٧١٢/١٧١١							١٧١١/١٧١٠
١٧١٠/١٧٠٩							١٧٠٩/١٧٠٨
١٧٠٨/١٧٠٧							١٧٠٧/١٧٠٦
١٧٠٦/١٧٠٥							١٧٠٥/١٧٠٤
١٧٠٤/١٧٠٣							١٧٠٣/١٧٠٢
١٧٠٢/١٧٠١							١٧٠١/١٧٠٠
١٧٠٠/١٦٩٩							١٦٩٩/١٦٩٨
١٦٩٨/١٦٩٧							١٦٩٧/١٦٩٦
١٦٩٦/١٦٩٥							١٦٩٥/١٦٩٤
١٦٩٤/١٦٩٣							١٦٩٣/١٦٩٢
١٦٩٢/١٦٩١							١٦٩١/١٦٩٠
١٦٩٠/١٦٨٩							١٦٨٩/١٦٨٨
١٦٨٨/١٦٨٧							١٦٨٧/١٦٨٦
١٦٨٦/١٦٨٥							١٦٨٥/١٦٨٤
١٦٨٤/١٦٨٣							١٦٨٣/١٦٨٢
١٦٨٢/١٦٨١							١٦٨١/١٦٨٠
١٦٨٠/١٦٧٩							١٦٧٩/١٦٧٨
١٦٧٨/١٦٧٧							١٦٧٧/١٦٧٦
١٦٧٦/١٦٧٥							١٦٧٥/١٦٧٤
١٦٧٤/١٦٧٣							١٦٧٣/١٦٧٢
١٦٧٢/١٦٧١							١٦٧١/١٦٧٠
١٦٧٠/١٦٦٩							١٦٦٩/١٦٦٨
١٦٦٨/١٦٦٧							١٦٦٧/١٦٦٦
١٦٦٦/١٦٦٥							١٦٦٥/١٦٦٤
١٦٦٤/١٦٦٣							١٦٦٣/١٦٦٢
١٦٦٢/١٦٦١							١٦٦١/١٦٦٠
١٦٦٠/١٦٥٩							١٦٥٩/١٦٥٨
١٦٥٨/١٦٥٧							١٦٥٧/١٦٥٦
١٦٥٦/١٦٥٥							١٦٥٥/١٦٥٤
١٦٥٤/١٦٥٣							١٦٥٣/١٦٥٢
١٦٥٢/١٦٥١							١٦٥١/١٦٥٠
١٦٥٠/١٦٤٩							١٦٤٩/١٦٤٨
١٦٤٨/١٦٤٧							١٦٤٧/١٦٤٦
١٦٤٦/١٦٤٥							١٦٤٥/١٦٤٤
١٦٤٤/١٦٤٣							١٦٤٣/١٦٤٢
١٦٤٢/١٦٤١							١٦٤١/١٦٤٠
١٦٤٠/١٦٣٩							١٦٣٩/١٦٣٨
١٦٣٨/١٦٣٧							١٦٣٧/١٦٣٦
١٦٣٦/١٦٣٥							١٦٣٥/١٦٣٤
١٦٣٤/١٦٣٣							١٦٣٣/١٦٣٢
١٦٣٢/١٦٣١							١٦٣١/١٦٣٠
١٦٣٠/١٦٢٩							١٦٢٩/١٦٢٨
١٦٢٨/١٦٢٧							١٦٢٧/١٦٢٦
١٦٢٦/١٦٢٥							١٦٢٥/١٦٢٤
١٦٢٤/١٦٢٣							١٦٢٣/١٦٢٢
١٦٢٢/١٦٢١							١٦٢١/١٦٢٠
١٦٢٠/١٦١٩							١٦١٩/١٦١٨
١٦١٨/١٦١٧							١٦١٧/١٦١٦
١٦١٦/١٦١٥							١٦١٥/١٦١٤
١٦١٤/١٦١٣							١٦١٣/١٦١٢
١٦١٢/١٦١١							١٦١١/١٦١٠
١٦١٠/١٦٠٩							١٦٠٩/١٦٠٨
١٦٠٨/١٦٠٧							١٦٠٧/١٦٠٦
١٦٠٦/١٦٠٥							١٦٠٥/١٦٠٤
١٦٠٤/١٦٠٣							١٦٠٣/١٦٠٢
١٦٠٢/١٦٠١							١٦٠١/١٦٠٠
١٦٠٠/١٥٩٩							١٥٩٩/١٥٩٨
١٥٩٨/١٥٩٧							١٥٩٧/١٥٩٦
١٥٩٦/١٥٩٥							١٥٩٥/١٥٩٤
١٥٩٤/١٥٩٣							١٥٩٣/١٥٩٢
١٥٩٢/١٥٩١							١٥٩١/١٥٩٠
١٥٩٠/١٥٨٩							١٥٨٩/١٥٨٨
١٥٨٨/١٥٨٧							١٥٨٧/١٥٨٦
١٥٨٦/١٥٨٥							١٥٨٥/١٥٨٤
١٥٨٤/١٥٨٣							١٥٨٣/١٥٨٢
١٥٨٢/١٥٨١							١٥٨١/١٥٨٠
١٥٨٠/١٥٧٩							١٥٧٩/١٥٧٨
١٥٧٨/١٥٧٧							١٥٧٧/١٥٧٦
١٥٧٦/١٥٧٥							١٥٧٥/١٥٧٤
١٥٧٤/١٥٧٣							١٥٧٣/١٥٧٢
١٥٧٢/١٥٧١							١٥٧١/١٥٧٠
١٥٧٠/١٥٦٩							١٥٦٩/١٥٦٨
١٥٦٨/١٥٦٧							١٥٦٧/١٥٦٦
١٥٦٦/١٥٦٥							١٥٦٥/١٥٦٤
١٥٦٤/١٥٦٣							١٥٦٣/١٥٦٢
١٥٦٢/١٥٦١							١٥٦١/١٥٦٠
١٥٦٠/١٥٥٩							١٥٥٩/١٥٥٨
١٥٥٨/١٥٥٧							

جدول (١١) القطاع الحكومي : ملخص المعاملات الرئيسية للموازنة العامة ^{١/} (تابع)

فصليات					
٢٠١١/٢٠١٠	٢٠١٠/٢٠٠٩	٢٠٠٩/٢٠٠٨	٢٠٠٨/٢٠٠٧	٢٠٠٧/٢٠٠٦	٢٠٠٦/٢٠٠٥
يوليو-سبتمبر					
٣٧,٢٠٠	٩٨,٠٣٨	٧١,٨٢٦	٦١,١٢٢	٥٤,٦٩٧	٥٠,٣٨٥
العجز الكلى					
٣٧,٢٠٠	٩٨,٠٣٨	٧١,٨٢٦	٦١,١٢٢	٥٤,٦٩٧	٥٠,٣٨٥
مصادر التمويل					
١٩	٤٢٥	١٨٣	٦٧٣	١٧٢	١٢٦
صافى حصيلة الخصخصة					
٥٤,٩٦١	١٠١,٤٩٢	٨٣,٦٢٧	٥٢٧	٣٣,٢٨٦	٥٤,٣٨١
التمويل المحلى					
٣٧,٢٠٨	٦١,٢٢٩	١٥,١٩١-	٣,٧١٤	٥٤,٢١٢	٣٦,٧٥٠
تمويل غير مصرفى					
١٧,٧٥٣	٤٠,٢٦٣	٩٨,٨١٨	٣,١٨٧-	٢٠,٩٢٦-	١٧,٦٣١
تمويل مصرفى					
٣,٩٤٢	٢,٤٥٨	١,٨١٢- ^{٢/}	١١,٤٣٩	٣,٥٨١	٣,٦٤١
الإقتراض الخارجى					
-	-	-	٣٨,٩٧٠	-	-
المستخدم من الحساب المجمد فى اهلاك جزء من سندات البنك المركزى					
-	-	٤-	٥٦-	٦٩٣-	١,٧٧٧-
حسابات أخرى مستحقة الدفع					
٩٦-	٣٤٧	٦٠٢-	١٤,٧٩١	١٩,٩٢٢	٤٨٩-
أخرى					
١٠-	١,٣٢٨	٣,٣٦٦	٤,٢٧٦-	٤٣٢-	٣١١-
فروق إعادة التقييم					
١٨	٢٢٧-	١٠,٩١٥-	١,١٤٩-	١,١٦٨-	٧٠٩-
الفرق بين القيمة الحالية والاسمية لأذون الخزانة					
٢١,٦٣٤-	٧,٧٨٥-	٢,٠١٧-	٢٠٣	٢٩	٤,٤٧٧-
غير موزع					

المصدر: وزارة المالية
١/ تم إعداد البيانات لتتفق مع معايير صندوق النقد الدولى والمعروفة بـ GFS ٢٠٠١ (على أساس نقدى).
٢/ يتضمن الدين الخارجى الحكومى المعاد تنويبه فى ضوء المفاوضات بين وزارة المالية والبنك المركزى والتى أسفرت عن إعادة تنويب الديون المعاد إقراضها ضمن الدين الخارجى للحكومة المركزية ووحدات الحكم المحلى بدلاً من مديونيات "القطاعات الأخرى".

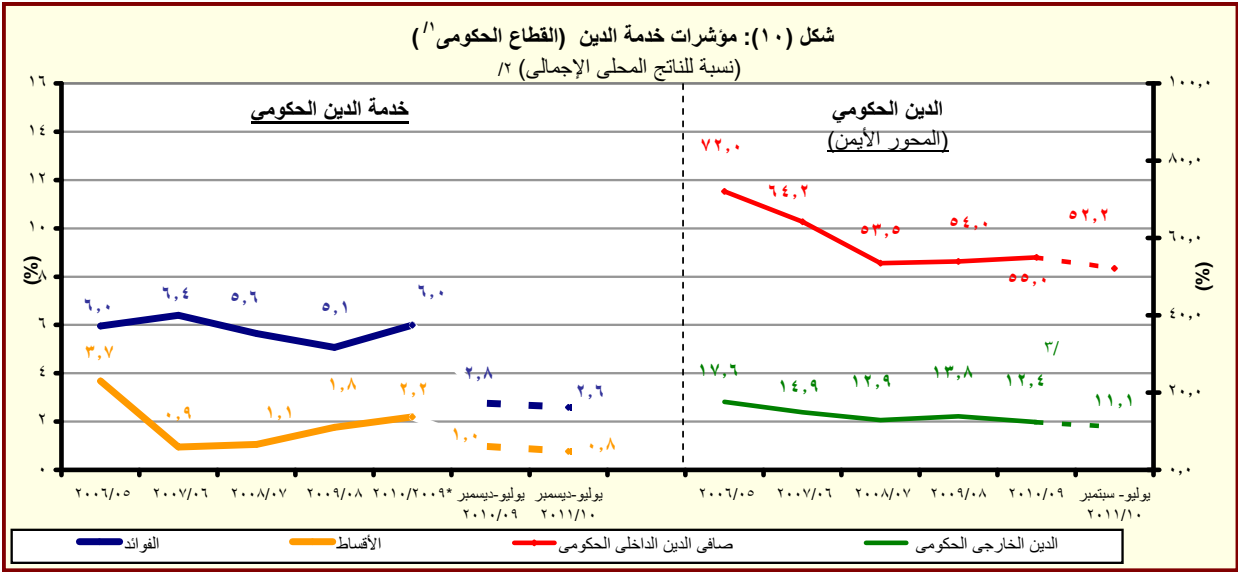

المصدر: وزارة المالية والبنك المركزى المصرى
* بيان مبدئى تحت المراجعة
١/ يشمل قطاع موازنة الجهاز الإدارى و المحليات، والهيئات الخدمية العامة.
٢/ قامت وزارة التنمية الاقتصادية بتقدير قيمة الناتج المحلى الإجمالى لعام ٢٠١١/٢٠١٠ بنحو ١٣٧٨ مليار جنيه ، مقارنة بناتج محلى إجمالى محقق قدره ١٢٠٦,٧ مليار جنيه فى عام ٢٠١٠/٢٠٠٩.
٣/ قام البنك المركزى المصرى بإعادة تنويب مبلغ ٤,٣ مليار دولار الى المديونية الخارجة للقطاع الحكومى- دون تأثير على جملة الدين الخارجى- الا ان البنك المركزى لم يظهر هذا التعديل الا اعتباراً من شهر سبتمبر من عام ٢٠٠٨.

جدول (١٢ - أ) هيكل الإيرادات العامة
(الإيرادات الضريبية)

(مليون جنيه)

٢٠١١/١٠	٢٠١٠/٠٩	٢٠١١/١٠	* ٢٠١٠/٠٩	٢٠٠٩/٠٨	٢٠٠٨/٠٧	٢٠٠٧/٠٦	٢٠٠٦/٠٥	
يوليو-ديسمبر	يوليو-ديسمبر	(موازنة)	(ختامي مبدئي)	(فعلى)	(فعلى)	(فعلى)	(فعلى)	
٩٩,٧٤٥	٩٤,٦٩١	٢٨٥,٨١٠	٢٦٨,١١٤	٢٨٢,٥٠٥	٢٢١,٤٠٤	١٨٠,٢١٥	١٥١,٢٦٦	إجمالي الإيرادات
٧٥,٤٣٧	٦٥,٦٣٢	٢٠٠,٤٢٤	١٧٠,٤٩٤	١٦٣,٢٢٢	١٣٧,١٩٥	١١٤,٣٢٦	٩٧,٧٧٨	الإيرادات الضريبية
٢٩,٩٠٨	٢٤,٥٠٠	٨٨,٦٥٦	٧٦,٦١٨	٨٠,٢٥٥	٦٧,٠٥٩	٥٨,٥٣٥	٤٨,٢٦٨	الضريبة على الدخل والأرباح والمكاسب الرأسمالية ومنها
٦,٤٦٨	٥,٣١٢	١٣,٢٠١	١١,٤٠١	٩,١٤٤	٧,٣٥١	٦,١٩٢	٥,٤١٦	ضرائب على الدخل من التوظيف
١,٦٧٨	١,٤٣٩	٥,٩٩٨	٤,٩١٨	٥,٠٨٠	٤,١٠٢	٣,٤٩٨	٣,٩٥٨	ضرائب على الدخل بخلاف التوظيف
٦	١٨	٦٦	٨٤	٦٠	٤٣	٣١	٦	ضرائب على الأرباح الرأسمالية
٢١,٧٥٥	١٧,٧٣٠	٦٩,٣٩٢	٦٠,٢١٥	٦٥,٩٧١	٥٥,٥٦٣	٤٨,٨١٥	٣٨,٨٨٧	الضريبة على أرباح شركات الأموال ومنها
٩,٧٥٢	٧,٠٧١	٣٥,٧٦٥	٣٢,١٨١	٣٤,١٣٥	٢٩,٢٦٨	٢٥,٣٨٠	٢٣,٦٢٠	من هيئة البترول
٥,٠٠٠	٤,٥٢٩	١٠,٦٦٦	٩,٤٤٣	١٠,٣٩١	١٠,٢٦٨	٩,١٤٤	٧,٣٢١	من قناة السويس
٦,٩٨٩	٦,١١٤	٢٢,٩٣١	١٨,٥٧٦	٢١,٤١٦	١٥,٩٩٧	١٤,١٣٦	٧,٣٢٠	من الشركات الأخرى
٤,٥٨٨	٤,١١٩	١٢,٣٠٦	٨,٧٧٠	٢,٧٦٣	٢,٠٥٢	١,٧٨٨	١,٢١٤	الضرائب على الممتلكات
٠	٣٥	١,١٢٦	٥١٨	٦١٢	٤٠٧	٣٥٢	٣٣٠	ضرائب دورية على الممتلكات
٠	٠,٠	٥١٨	١٨٩	٢٧٨	١٧٦	١٦٥	١٦٣	ضريبة الأراضي
٠	٣٥	٦٠٨	٣٢٩	٣٣٤	٢٣١	١٨٨	١٦٦	ضريبة المباني
٣,٧٠٤	٣,٣٤٧	٩,٠٥٠	٦,٤١٥	٥٤٦	٥٣٤	٤٦١	٣٢٨	ضريبة على العمليات المالية التجارية والرأسمالية ومنها
٣,٤٣١	٣,١٠١	٨,٣٧٠	-	-	-	-	-	ضريبة على عوائد أذون وسندات الخزانة
٨٨٥	٧٣٨	٢,١٣٠	١,٨٣٧	١,٦٠٥	١,١١١	٩٧٤	٥٥٦	ضرائب ورسوم على السيارات
٣٣,٨٢٦	٣٠,٠٥٩	٨٠,٩٢٠	٦٧,٠٩٥	٦٢,٦٥٠	٤٩,٧٤٧	٣٩,٤٣٦	٣٤,٦٩٩	الضرائب على السلع والخدمات ومنها
١٥,٠٧٨	١٣,٧٧٣	٣٥,٥١٦	٣٠,٧١٢	٢٧,٦٠٥	٢٥,٤٤٨	١٨,٠٣٦	١٥,٤٨٢	الضريبة العامة على المبيعات
٥,٧٨٥	٥,٥٣٠	١٥,١٤٤	١١,٧٣٥	٩,٥٤٢	٨,٩٢٧	٦,١٨٦	٥,٥٥٠	سلع محلية
٩,٢٩٣	٨,٢٤٣	٢٠,٣٧٢	١٨,٩٧٧	١٨,٠٦٣	١٦,٥٢١	١١,٨٥٠	٩,٩٣٢	سلع مستوردة
٤,٨٣٢	٤,١٨٣	١١,٦٦٤	٩,١٥٢	٨,٨٠٤	٧,٠٥٨	٦,٠٥٧	٥,٤٨٨	ضريبة المبيعات على الخدمات
٩,٣٥٣	٧,٣٦٠	٢٠,١٣٧	١٥,٥١٦	١٤,٤٥١	٧,١٦٤	٦,٤١٤	٦,٤٣١	ضرائب على سلع جدول رقم "١" محلية
٢٤	٣٢	٦٠	٥٠	٢٣	٢٧	٦٥	٥٦	ضرائب على سلع جدول رقم "١" المستوردة
٤٠٨	٤٩١	١,٢٥٦	٩١٧	١,٠٥٦	٦٨٤	٥٩٥	٦٨١	ضرائب على الخدمات الخاصة
١,٩٨٠	١,٩٠٥	٥,٩٣٠	٥,٠٦٢	٥,١٦٥	٤,٣٠٣	٣,٢٤٥	٢,٩٨٠	ضرائب الدمغة (عدا دمغة الماهيات)
٦,٨٥٨	٦,٦٤٠	١٥,٥٠٠	١٤,٧٠٢	١٤,٠٩١	١٤,٠٢٠	١٠,٣٧٠	٩,٦٥٤	الضرائب على التجارة الدولية (الجمارك) ومنها
٦,٤٥٤	٦,٠٨٠	١٤,٥٠٩	١٣,٢٤٢	١٣,٠٦٤	١٢,٩٥٦	٩,٨١٤	٩,١٧٨	ضرائب جمركية قيمية
٢٥٦	٣١٤	٣,٠٤٢	٣,٣٠٩	٣,٤٦٤	٤,٣١٧	٤,١٩٨	٣,٩٤٤	ضرائب أخرى

المصدر: وزارة المالية

* بيان مبدئي تحت المراجعة.

(/ تعكس بيانات الموازنة بعد التصديق عليها من قبل مجلس الشعب.

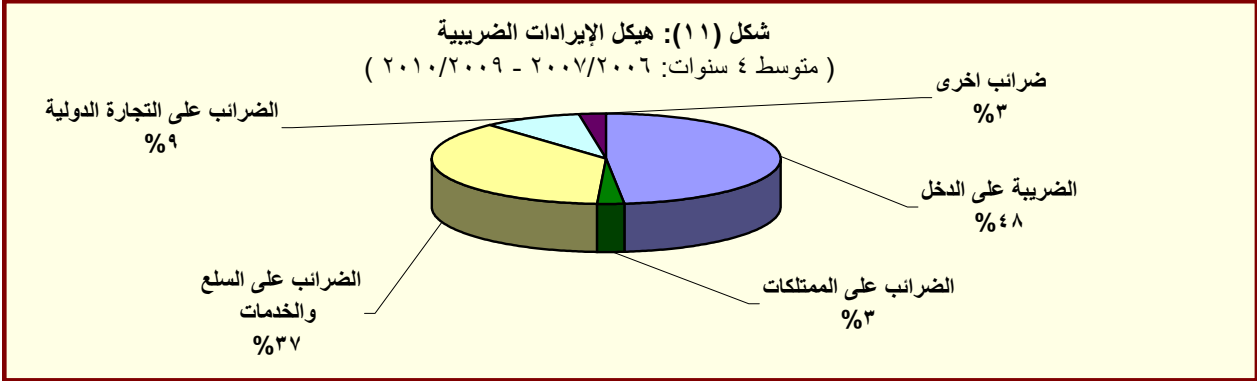

المصدر: وزارة المالية

جدول (١٢- ب) هيكل الإيرادات العامة
(الإيرادات غير الضريبية)

(مليون جنيه)

٢٠١١/٢٠١٠	٢٠١٠/٢٠٠٩	٢٠١١/١٠	* ٢٠١٠/٢٠٠٩	٢٠٠٩/٢٠٠٨	٢٠٠٨/٢٠٠٧	٢٠٠٧/٢٠٠٦	٢٠٠٦/٢٠٠٥	
يوليو-ديسمبر	يوليو-ديسمبر	(موازنة)	(ختامى مبدئى)	(فقطى)	(فقطى)	(فقطى)	(فقطى)	
٢٤,٣٠٨	٢٩,٠٥٩	٨٥,٣٨٦	٩٧,٦٢١	١١٩,٢٨٣	٨٤,٢٠٩	٦٥,٨٨٩	٥٣,٤٨٨	الإيرادات غير الضريبية
٢,١٣١	١,٩٤٩	٥,١٥٦	٤,٣٣٣	٧,٩٨٤	١,٤٦٣	٣,٨٨٦	٢,٣٧٩	المنح
٨٣	١,٧٣٧	١,٨٨٥	٣,٤٩٧	٧,٥٣٥	١,١٥٥	٣,٣٩٨	١,٧٥٥	منح من حكومات أجنبية
٣٥	١١٢	٥٦٨	٣٣٢	١٤٨	١٠٩	٢٨٩	٣٦٢	منح من منظمات دولية
٢,٠١٣	٩٩	٢,٧٠٢	٥٠٣	٣٠١	١٩٨	٢٠٠	٢٦٣	أخرى
٢٢,١٧٧	٢٧,١١١	٨٠,٢٣٠	٩٣,٢٨٨	١١١,٢٩٩	٨٢,٧٤٦	٦٢,٠٠٣	٥١,١٠٨	إيرادات أخرى
١٤,١٢٢	١٩,١٩٩	٥٣,٥٨٨	٥٤,٥٧١	٥٣,٣٩٥	٥٢,٤٥٥	٤٥,١١٠	٣٦,٣٧٣	عوائد الملكية
٣٨٢	١,٢٣٨	١,٩٥٣	٣,٩٢٨	٤,٨٤٩	١,٣٣٥	١,٣٤٣	١,٣١٣	الفوائد المحصلة
٣٤٤	١,١٣٣	١,٤٧٩	٣,٧٧٢	٤,٥٨٨	١,٠٤٣	٨٨٢	١,٠٧٣	على إعادة الإقراض (تشمل فوائد القروض الخارجية المعاد أقراضها من الخزنة العامة)
١٣,٦٨٢	١٦,٤٣٢	٤٧,٩٤٥	٤٣,١٨٦	٤٠,٣٥٦	٤٦,١١٢	٢٥,٧٥٠	٢٤,٣٦٣	أرباح الأسهم ومنها:
٥٠,٢٠	٩,٠٠٠	٢٥,٠٩٩	٢٥,٥٤٦	٢١,٦٣٧	٢٥,٢٨٢	١١,٠١٤	١٢,٥٣٣	هيئة البترول
٧,٣٠٣	٦,٢٥٦	١٤,٠٣٣	١٢,٧٢٩	١٣,٥٧٣	١٥,٠٩٨	١١,٩٣١	١٠,٤٨٧	قناة السويس
٤٨٥	٣٦٤	٢,٦٦١	١,٤٣١	١,٢٤٥	٣,٠٤٧	٥٨١	٤٧٦	الهيئات الاقتصادية
٣٧١,٩	٤٥٤	٥,٢١٦	٣,٠٩٩	٣,٨٧٣	٢,٧٨٤	٢,١١٨	٥٢٠	شركات قطاع الأعمال العام
٥٨	٥٢٩	٢,٤١٠	٥,٨٩٩	٧,٥٣٦	١,٩٠١	٢,٧٣٨	١٠,٦٩٦	عائد الإيجارات
٠	٣٠٠	٢,١٩٢	٢,٧٥٠	٣,٦٦٢	١,٤٤٤	١,٧٩٧	٣,٥٩٠	إتاوة البترول
٠	١,٠٠٠	١,٢٨٠	١,٥٥٧	٦٥٥	٣,١٠٨	١٥,٢٨٠	-	عوائد ملكية أخرى ^{١/٢}
٥,١٤٨	٥,٣٦٥	١٤,٨٧١	١٧,٢١٢	١٦,٢١٦	١٢,٠٣٧	٩,٧٧٤	٧,٨٧٩	حصولية بيع السلع والخدمات
٥٠,٣٧	٤,٧٥٧	١٣,٦٥٤	١٥,٩٧٧	١٤,٧٥٨	١١,٩٨٦	٩,٦٨٤	٧,٨٢٧	إيرادات الخدمات، ومنها:
٣,٥٢٠	٣,١٣٩	٩,٣٥٩	١٢,٢٦٨	١١,٤٦٨	٩,٣٩٣	٨,٠٨٦	٥,٧٥٤	موارد جارية من الصناديق والحسابات الخاصة ^{١/٣}
١١١	٦٠٨	١,٢١٧	١,٢٣٥	١,٤٥٨	٥١	٩٠	٥١	إيرادات بيع السلع، ومنها:
١٠٠	٦٠٠	١,٢٠٠	١,٢٠٠	١,٤١٥	-	-	-	حصولية فروق أسعار بيع الغاز الطبيعي ^{١/٤}
١٠٧	٦٦	٧٢٣	٤٢١	٥٦٦	٢٤٧	٢٣٧	٢٠٦	تعويضات وغرامات
١٠٥	٩٨	١١٦	٦٨٤	٥١٤	٥٥٧	٤٦٢	١,٤٠٨	التحويلات الاختيارية
٩١	٩٧	٤٤	٤٦٠	٣٩٣	٣٣٠	٤١٦	١,٣٦٥	جارية
١٣,٥	١,٥	٧٢	٢٢٥	١٢٠	٢٢٦	٤٧	٤٣	رأسمالية
٢,٦٩٦	٢,٣٨٢	١٠,٩٣٢	٢٠,٤٠٠	٤٠,٦٠٨	١٧,٤٥٠	٦,٤١٩	٥,٢٤٤	إيرادات متنوعة
٩٤٧	٨٧٧	٣,١١٢	٣,٣٧٣	٣١,٠٥٥	٥,٥٠٥	١,٨٦٤	١,٢٢٦	جارية
١,٧٤٩	١,٥٠٥	٧,٨٢٠	١٧,٠٢٧	٩,٥٥٤	١١,٩٤٥	٤,٥٥٥	٤,٠١٧	رأسمالية، ومنها
٤٦٩	٤٦٠	٢٦٢	٣,٠٨١	٣,٠٩١	٢,١٥٠	٢,١٠٥	١,٨٢٨	نقص الرصيد المدين للدفعات المقدمة لتمويل الاستثمارات ^{١/٥}
١,٠٥٨	٩٦٢	٧,٢٦٥	٥,٥٦٧	٤,٦٤٣	٣,٣٨٩	٢,٢٢٤	١,٨٣٥	موارد ومصادر رأسمالية أخرى لتمويل الاستثمارات

المصدر: وزارة المالية

* بيان مبدئى تحت المراجعة.

١/ تعكس بيانات الموازنة بعد التصديق عليها من قبل مجلس الشعب.

٢/ شهد بند عوائد الملكية الأخرى ارتفاعاً ملحوظاً خلال العامين ٢٠١٠/٢٠٠٩ و ٢٠٠٨/٢٠٠٧ تأثراً بعوائد بيع رخصة الجيل الثالث لشركات المحمول مقابل ١,٥ مليار جنيه و ٣,١ مليار جنيه على التوالي، وعوائد بيع الرخصة الثالثة للمحمول لمستثمر أجنبى فى عام ٢٠٠٧/٢٠٠٦ مقابل ١٥,٢ مليار جنيه.

٣/ إيرادات الصناديق والحسابات الخاصة التابعة لجهات موازنة مثل الجامعات والمراكز الطبية المتخصصة والهيئات والمراكز البحثية، ويقابل هذه الإيرادات مصروفات بذات القيمة موزعة على أبواب الاستخدامات.

٤/ يعكس هذا البند أثر رفع أسعار بيع الغاز الطبيعي للصناعات كثيفة الاستخدام للطاقة، وذلك بعد تفعيل قرارات قانون ١١٤ لعام ٢٠٠٨.

٥/ يعكس المبالغ التى تم دفعها مقدماً لتمويل مشروعات استثمارية خلال العام المالى السابق ولم يتم استخدامها خلال نفس العام، ومن ثم يتم قيد هذه المبالغ فى العام المالى التالى كجزء من استثمارات ممولة ذاتياً تحت بند "الإيرادات المتنوعة".

جدول (١٣): توزيع الواردات والمتحصلات الجمركية بحسب التصنيف الوظيفي للواردات^{١/}
(مبنى على التصنيف الواسع للأمم المتحدة)

(مليون جنيه)

الواردات السلعية						الإيرادات الجمركية ^{١/}					
يوليو-ديسمبر						يوليو-ديسمبر					
٢٠٠٧/٠٦						٢٠٠٧/٠٦					
٢٠٠٨/٠٧						٢٠٠٨/٠٧					
٢٠٠٩/٠٨						٢٠٠٩/٠٨					
٢٠١٠/٠٩						٢٠١٠/٠٩					
٢٠١١/١٠						٢٠١١/١٠					
٢٠١٢/١١						٢٠١٢/١١					
٢٠١٣/١٢						٢٠١٣/١٢					
٢٠١٤/٠١						٢٠١٤/٠١					
٢٠١٥/٠٢						٢٠١٥/٠٢					
٢٠١٦/٠٣						٢٠١٦/٠٣					
٢٠١٧/٠٤						٢٠١٧/٠٤					
٢٠١٨/٠٥						٢٠١٨/٠٥					
٢٠١٩/٠٦						٢٠١٩/٠٦					
٢٠٢٠/٠٧						٢٠٢٠/٠٧					
٢٠٢١/٠٨						٢٠٢١/٠٨					
٢٠٢٢/٠٩						٢٠٢٢/٠٩					
٢٠٢٣/١٠						٢٠٢٣/١٠					
٢٠٢٤/١١						٢٠٢٤/١١					
٢٠٢٥/١٢						٢٠٢٥/١٢					
٢٠٢٦/٠١						٢٠٢٦/٠١					
٢٠٢٧/٠٢						٢٠٢٧/٠٢					
٢٠٢٨/٠٣						٢٠٢٨/٠٣					
٢٠٢٩/٠٤						٢٠٢٩/٠٤					
٢٠٣٠/٠٥						٢٠٣٠/٠٥					
٢٠٣١/٠٦						٢٠٣١/٠٦					
٢٠٣٢/٠٧						٢٠٣٢/٠٧					
٢٠٣٣/٠٨						٢٠٣٣/٠٨					
٢٠٣٤/٠٩						٢٠٣٤/٠٩					
٢٠٣٥/١٠						٢٠٣٥/١٠					
٢٠٣٦/١١						٢٠٣٦/١١					
٢٠٣٧/١٢						٢٠٣٧/١٢					
٢٠٣٨/٠١						٢٠٣٨/٠١					
٢٠٣٩/٠٢						٢٠٣٩/٠٢					
٢٠٤٠/٠٣						٢٠٤٠/٠٣					
٢٠٤١/٠٤						٢٠٤١/٠٤					
٢٠٤٢/٠٥						٢٠٤٢/٠٥					
٢٠٤٣/٠٦						٢٠٤٣/٠٦					
٢٠٤٤/٠٧						٢٠٤٤/٠٧					
٢٠٤٥/٠٨						٢٠٤٥/٠٨					
٢٠٤٦/٠٩						٢٠٤٦/٠٩					
٢٠٤٧/١٠						٢٠٤٧/١٠					
٢٠٤٨/١١						٢٠٤٨/١١					
٢٠٤٩/١٢						٢٠٤٩/١٢					
٢٠٥٠/٠١						٢٠٥٠/٠١					
٢٠٥١/٠٢						٢٠٥١/٠٢					
٢٠٥٢/٠٣						٢٠٥٢/٠٣					
٢٠٥٣/٠٤						٢٠٥٣/٠٤					
٢٠٥٤/٠٥						٢٠٥٤/٠٥					
٢٠٥٥/٠٦						٢٠٥٥/٠٦					
٢٠٥٦/٠٧						٢٠٥٦/٠٧					
٢٠٥٧/٠٨						٢٠٥٧/٠٨					
٢٠٥٨/٠٩						٢٠٥٨/٠٩					
٢٠٥٩/١٠						٢٠٥٩/١٠					
٢٠٦٠/١١						٢٠٦٠/١١					
٢٠٦١/١٢						٢٠٦١/١٢					
٢٠٦٢/٠١						٢٠٦٢/٠١					
٢٠٦٣/٠٢						٢٠٦٣/٠٢					
٢٠٦٤/٠٣						٢٠٦٤/٠٣					
٢٠٦٥/٠٤						٢٠٦٥/٠٤					
٢٠٦٦/٠٥						٢٠٦٦/٠٥					
٢٠٦٧/٠٦						٢٠٦٧/٠٦					
٢٠٦٨/٠٧						٢٠٦٨/٠٧					
٢٠٦٩/٠٨						٢٠٦٩/٠٨					
٢٠٧٠/٠٩						٢٠٧٠/٠٩					
٢٠٧١/١٠						٢٠٧١/١٠					
٢٠٧٢/١١						٢٠٧٢/١١					
٢٠٧٣/١٢						٢٠٧٣/١٢					
٢٠٧٤/٠١						٢٠٧٤/٠١					
٢٠٧٥/٠٢						٢٠٧٥/٠٢					
٢٠٧٦/٠٣						٢٠٧٦/٠٣					
٢٠٧٧/٠٤						٢٠٧٧/٠٤					
٢٠٧٨/٠٥						٢٠٧٨/٠٥					
٢٠٧٩/٠٦						٢٠٧٩/٠٦					
٢٠٨٠/٠٧						٢٠٨٠/٠٧					
٢٠٨١/٠٨						٢٠٨١/٠٨					
٢٠٨٢/٠٩						٢٠٨٢/٠٩					
٢٠٨٣/١٠						٢٠٨٣/١٠					
٢٠٨٤/١١						٢٠٨٤/١١					
٢٠٨٥/١٢						٢٠٨٥/١٢					
٢٠٨٦/٠١						٢٠٨٦/٠١					
٢٠٨٧/٠٢						٢٠٨٧/٠٢					
٢٠٨٨/٠٣						٢٠٨٨/٠٣					
٢٠٨٩/٠٤						٢٠٨٩/٠٤					
٢٠٩٠/٠٥						٢٠٩٠/٠٥					
٢٠٩١/٠٦						٢٠٩١/٠٦					
٢٠٩٢/٠٧						٢٠٩٢/٠٧					
٢٠٩٣/٠٨						٢٠٩٣/٠٨					
٢٠٩٤/٠٩						٢٠٩٤/٠٩					
٢٠٩٥/١٠						٢٠٩٥/١٠					
٢٠٩٦/١١						٢٠٩٦/١١					
٢٠٩٧/١٢						٢٠٩٧/١٢					
٢٠٩٨/٠١						٢٠٩٨/٠١					
٢٠٩٩/٠٢						٢٠٩٩/٠٢					
٢١٠٠/٠٣						٢١٠٠/٠٣					
٢١٠١/٠٤						٢١٠١/٠٤					
٢١٠٢/٠٥						٢١٠٢/٠٥					
٢١٠٣/٠٦						٢١٠٣/٠٦					
٢١٠٤/٠٧						٢١٠٤/٠٧					
٢١٠٥/٠٨						٢١٠٥/٠٨					
٢١٠٦/٠٩						٢١٠٦/٠٩					
٢١٠٧/١٠						٢١٠٧/١٠					
٢١٠٨/١١						٢١٠٨/١١					
٢١٠٩/١٢						٢١٠٩/١٢					
٢١١٠/٠١						٢١١٠/٠١					
٢١١١/٠٢						٢١١١/٠٢					
٢١١٢/٠٣						٢١١٢/٠٣					
٢١١٣/٠٤						٢١١٣/٠٤					
٢١١٤/٠٥						٢١١٤/٠٥					
٢١١٥/٠٦						٢١١٥/٠٦					
٢١١٦/٠٧						٢١١٦/٠٧					
٢١١٧/٠٨						٢١١٧/٠٨					
٢١١٨/٠٩						٢١١٨/٠٩					
٢١١٩/١٠						٢١١٩/١٠					
٢١٢٠/١١						٢١٢٠/١١					
٢١٢١/١٢						٢١٢١/١٢					
٢١٢٢/٠١						٢١٢٢/٠١					
٢١٢٣/٠٢						٢١٢٣/٠٢					
٢١٢٤/٠٣						٢١٢٤/٠٣					
٢١٢٥/٠٤						٢١٢٥/٠٤					
٢١٢٦/٠٥						٢١٢٦/٠٥					
٢١٢٧/٠٦						٢١٢٧/٠٦					
٢١٢٨/٠٧						٢١٢٨/٠٧					
٢١٢٩/٠٨						٢١٢٩/٠٨					
٢١٣٠/٠٩						٢١٣٠/٠٩					
٢١٣١/١٠						٢١٣١/١٠					
٢١٣٢/١١						٢١٣٢/١١					
٢١٣٣/١٢						٢١٣٣/١٢					
٢١٣٤/٠١						٢١٣٤/٠١					
٢١٣٥/٠٢						٢١٣٥/٠٢					
٢١٣٦/٠٣						٢١٣٦/٠٣					
٢١٣٧/٠٤						٢١٣٧/٠٤					
٢١٣٨/٠٥						٢١٣٨/٠٥					
٢١٣٩/٠٦						٢١٣٩/٠٦					
٢١٤٠/٠٧						٢١٤٠/٠٧					
٢١٤١/٠٨						٢١٤١/٠٨					
٢١٤٢/٠٩						٢١٤٢/٠٩					
٢١٤٣/١٠						٢١٤٣/١٠					
٢١٤٤/١١						٢١٤٤/١١					
٢١٤٥/١٢						٢١٤٥/١٢					
٢١٤٦/٠١						٢١٤٦/٠١					
٢١٤٧/٠٢						٢١٤٧/٠٢					
٢١٤٨/٠٣						٢١٤٨/٠٣					
٢١٤٩/٠٤						٢١٤٩/٠٤					
٢١٥٠/٠٥						٢١٥٠/٠٥					
٢١٥١/٠٦						٢١٥١/٠٦					
٢١٥٢/٠٧						٢١٥٢/٠٧					
٢١٥٣/٠٨						٢١٥٣/٠٨					
٢١٥٤/٠٩						٢١٥٤/٠٩					
٢١٥٥/١٠						٢١٥٥/١٠					
٢١٥٦/١١						٢١٥٦/١١					
٢١٥٧/١٢						٢١٥٧/١٢					
٢١٥٨/٠١						٢١٥٨/٠١					
٢١٥٩/٠٢						٢١٥٩/٠٢					
٢١٦٠/٠٣						٢١٦٠/٠٣					
٢١٦١/٠٤						٢١٦١/٠٤					
٢١٦٢/٠٥						٢١٦٢/٠٥					
٢١٦٣/٠٦						٢١٦٣/٠٦					
٢١٦٤/٠٧						٢١٦٤/٠٧					
٢١٦٥/٠٨						٢١٦٥/٠٨					
٢١٦٦/٠٩						٢١٦٦/٠٩					
٢١٦٧/١٠						٢١٦٧/١٠					
٢١٦٨/١١						٢١٦٨/١١					
٢١٦٩/١٢						٢١٦٩/١٢					
٢١٧٠/٠١						٢١٧٠/٠١					
٢١٧١/٠٢						٢١٧١/٠٢					
٢١٧٢/٠٣						٢١٧٢/٠٣					
٢١٧٣/٠٤						٢١٧٣/٠٤					
٢١٧٤/٠٥						٢١٧٤/٠٥					
٢١٧٥/٠٦						٢١٧٥/٠٦					
٢١٧٦/٠٧						٢١٧٦/٠٧					
٢١٧٧/٠٨						٢١٧٧/٠٨					
٢١٧٨/٠٩						٢١٧٨/٠٩					
٢١٧٩/١٠						٢١٧٩/١٠					
٢١٨٠/١١						٢١٨٠/١١					
٢١٨١/١٢						٢١٨١/١٢					
٢١٨٢/٠١						٢١٨٢/٠١					
٢١٨٣/٠٢						٢١٨٣/٠٢					
٢١٨٤/٠٣						٢١٨٤/٠٣					
٢١٨٥/٠٤						٢١٨٥/٠٤					
٢١٨٦/٠٥						٢١٨٦/٠٥					
٢١٨٧/٠٦						٢١٨٧/٠٦					
٢١٨٨/٠٧						٢١٨٨/٠٧					
٢١٨٩/٠٨						٢١٨٩/٠٨					
٢١٩٠/٠٩						٢١٩٠/٠٩					
٢١٩١/١٠						٢١٩١/١٠					
٢١٩٢/١١						٢١٩٢/١١					
٢١٩٣/١٢						٢١٩٣/١٢					
٢١٩٤/٠١						٢١٩٤/٠١					
٢١٩٥/٠٢						٢١٩٥/٠٢					
٢١٩٦/٠٣						٢١٩٦/٠٣					
٢١٩٧/٠٤						٢١٩٧/٠٤					
٢١٩٨/٠٥						٢١٩٨/٠٥					
٢١٩٩/٠٦						٢١٩٩/٠٦					
٢٢٠٠/٠٧						٢٢٠٠/٠٧					
٢٢٠١/٠٨						٢٢٠١/٠٨					
٢٢٠٢/٠٩						٢٢٠٢/٠٩					
٢٢٠٣/١٠						٢٢٠٣/١٠					
٢٢٠٤/١١						٢٢٠٤/١١					
٢٢٠٥/١٢						٢٢٠٥/١٢					
٢٢٠٦/٠١						٢٢٠٦/٠١					
٢٢٠٧/٠٢						٢٢٠٧/٠٢					
٢٢٠٨/٠٣						٢٢٠٨/٠٣					
٢٢٠٩/٠٤						٢٢٠٩/٠٤					
٢٢١٠/٠٥						٢٢١٠/٠٥					
٢٢١١/٠٦						٢٢١١/٠٦					
٢٢١٢/٠٧						٢٢١٢/٠٧					
٢٢١٣/٠٨						٢٢١٣/٠٨					
٢٢١٤/٠٩						٢٢١٤/٠٩					
٢٢١٥/١٠						٢٢١٥/١٠					
٢٢١٦/١١						٢٢١٦/١١					
٢٢١٧/١٢						٢٢١٧/١٢					
٢٢١٨/٠١						٢٢١٨/٠١					
٢٢١٩/٠٢						٢٢١٩/٠٢					
٢٢٢٠/٠٣						٢٢٢٠/٠٣					
٢٢٢١/٠٤						٢٢٢١/٠٤					
٢٢٢٢/٠٥						٢٢٢٢/٠٥					
٢٢٢٣/٠٦						٢٢٢٣/٠٦					
٢٢٢٤/٠٧						٢٢٢٤/٠٧					
٢٢٢٥/٠٨						٢٢٢٥/٠٨					
٢٢٢٦/٠٩						٢٢٢٦/٠٩					
٢٢٢٧/١٠						٢٢٢٧/١٠					
٢٢٢٨/١١						٢٢٢٨/١١					
٢٢٢٩/١٢						٢٢٢٩/١٢					
٢٢٣٠/٠١						٢٢٣٠/٠١					
٢٢٣١/٠٢						٢٢٣١/٠٢					
٢٢٣٢/٠٣						٢٢٣٢/٠٣					
٢٢٣٣/٠٤						٢٢٣٣/٠٤					
٢٢٣٤/٠٥						٢٢٣٤/٠٥					
٢٢٣٥/٠٦						٢٢٣٥/٠٦					
٢٢٣٦/٠٧						٢٢٣٦/٠٧					
٢٢٣٧/٠٨						٢٢٣٧/٠٨					
٢٢٣٨/٠٩						٢٢٣٨/٠٩					
٢٢٣٩/١٠						٢٢٣٩/١٠					
٢٢٤٠/١١						٢٢٤٠/١١					
٢٢٤١/١٢						٢٢٤١/١٢					
٢٢٤٢/٠١						٢٢٤٢/٠١					
٢٢٤٣/٠٢						٢٢٤٣/٠٢					
٢٢٤٤/٠٣						٢٢٤٤/٠٣					
٢٢٤٥/٠٤						٢٢٤٥/٠٤					
٢٢٤٦/٠٥						٢٢٤٦/٠٥					
٢٢٤٧/٠٦						٢٢٤٧/٠٦					
٢٢٤٨/٠٧						٢٢٤٨/٠٧					
٢٢٤٩/٠٨						٢٢٤٩/٠٨					
٢٢٥٠/٠٩						٢٢٥٠/٠٩					
٢٢٥١/١٠						٢٢٥١/١٠					
٢٢٥٢/١١						٢٢٥٢/١١					
٢٢٥٣/١٢						٢٢٥٣/١٢					
٢٢٥٤/٠١						٢٢٥٤/٠١					
٢٢٥٥/٠٢						٢٢٥٥/٠٢					
٢٢٥٦/٠٣						٢٢٥٦/٠٣					
٢٢٥٧/٠٤						٢٢٥٧/٠٤					
٢٢٥٨/٠٥						٢٢٥٨/٠٥					
٢٢٥٩/٠٦						٢٢٥٩/٠٦					
٢٢٦٠/٠٧						٢٢٦٠/٠٧					
٢٢٦١/٠٨						٢٢٦١/٠٨					
٢٢٦٢/٠٩						٢٢٦٢/٠٩					
٢٢٦٣/١٠						٢٢٦٣/١٠					
٢٢٦٤/١١						٢٢٦٤/١١					
٢٢٦٥/١٢						٢٢٦٥/١٢					
٢٢٦٦/٠١						٢٢٦٦/٠١					
٢٢٦٧/٠٢						٢٢٦٧/٠٢					
٢٢٦٨/٠٣						٢٢٦٨/٠٣					
٢٢٦٩/٠٤						٢٢٦٩/٠٤					
٢٢٧٠/٠٥						٢٢٧٠/٠٥					
٢٢٧١/٠٦						٢٢٧١/٠٦					
٢٢٧٢/٠٧						٢٢٧٢/٠٧					
٢٢٧٣/٠٨						٢٢٧٣/٠٨					
٢٢٧٤/٠٩											

جدول (١٤): هيكل المصروفات العامة ^{١/}

(مليون جنيه)		٢٠١١/٢٠١٠	٢٠١٠/٢٠٠٩	٢٠١١/١٠	* ٢٠١٠/٢٠٠٩	٢٠٠٩/٢٠٠٨	٢٠٠٨/٢٠٠٧	٢٠٠٧/٢٠٠٦	٢٠٠٦/٢٠٠٥
		يوليو-ديسمبر	يوليو-ديسمبر	(موازنة)	(ختامي مبدئي)	(فعلي)	(فعلي)	(فعلي)	(فعلي)
المصروفات		١٦١,١٤٥	١٥٢,٤٤٢	٤٠٣,١٦٨	٣٦٥,٩٨٧	٣٥١,٥٠٠	٢٨٢,٢٩٠	٢٢٢,٠٢٩	٢٠٧,٨١٠
الأجور والتعويضات للعاملين		٤٢,٤٥٩	٣٨,٠١٣	٩٥,٣٠٩	٨٥,٣٦٩	٧٦,١٤٧	٦٢,٨٣٩	٥٢,١٥٣	٤٦,٧١٩
الاجور والبدلات النقدية والعينية		٣٥,٣١٩	٣٢,٠٥٧	٧٦,٣٣٤	٧٠,٣٢١	٦٢,٦٥٨	٥١,١٧٢	٤٢,٣٩٩	٣٧,٦٧٦
الوظائف الدائمة		٨,٤٢٨	٧,٧٩٥	١٩,١٠١	١٥,٨٤٠	١٥,١٥٧	١٣,٩٣٩	١٢,٦٧١	١١,٧٨٤
الوظائف المؤقتة		٧٩٦	٥٦١	١,٤١٩	١,١٩١	٩٦٩	٧٠١	٥٢٦	٤٤٢
المكافآت		١٥,٣٢٠	١٣,٧٥٦	٣٣,٨٥٠	٢٩,٩٤٠	٢٦,٧١٠	٢١,٩٤٣	١٨,٥٤٩	١٦,٠٣٦
بدلات نوعية		٤,٥٠٩	٣,٦٥٦	٨,٩٦٤	٩,٣٨١	٦,٢٢٣	٣,٩٦٦	٢,٠١٥	١,٩٨٠
مزايا نقدية		٥,١٩٨	٥,٥٥٥	١٠,٧٣٧	١١,٧١٠	١١,٧٣٨	٩,٠٥١	٧,٤٠٠	٦,٣٤٤
المزايا العينية		١,٠٦٨	٧٣٥	٢,٢٦٣	٢,٢٦٠	١,٨٦١	١,٥٧٣	١,٢٣٧	١,٠٨٩
المزايا التأمينية		٤,٠٢١	٣,٥٠٦	٩,٤٤٥	٧,٨٥٠	٧,٢١٠	٦,١٦٥	٥,٥١٨	٥,٠٩٤
حصة الحكومة في صندوق التأمين الاجتماعي للحكومة		٣,٥٦٢	٣,١٠١	٨,٢٤٨	٦,٩٧٠	٦,٤١٢	٥,٤٦٤	٤,٨٨٦	٤,٥٢٣
مزايا تأمينية أخرى		٤٥٩	٤٠٥	١,١٩٧	٨٨٠	٧٩٨	٧٠١	٦٣١	٥٧١
شراء السلع والخدمات		٩,٢٧١	٩,٦٥١	٢٨,٨٥٦	٢٨,٠٥٩	٢٥,٠٧٢	١٨,٤٧٠	١٧,٠٢٨	١٤,٤٢٩
السلع ومنها		٣,٧٦٩	٤,٤٤٣	١٣,٢٢٨	١١,٩٦٧	١١,٤٠٤	٧,٢٧٢	٦,٥٣٨	٥,٧٧٣
المواد الخام		١,٦٠٠	١,٦٤٧	٤,٨١٧	٤,١٤٩	٣,٤٨٢	٣,١٠٢	٢,٨٤٤	٢,٥٧٧
وقود وزيوت و قوى محركة للتشغيل		٤٣٠	٨٦٣	١,٠٦٣	١,٥٣٧	١,٠٤٦	٦٤١	٥٣٧	٥٦٦
مياه وانارة		١,٣٢٦	١,٤٨٥	٥,٨٨٤	٤,٩٩٣	٥,٨٣١	٢,٦٢١	٢,٢٧٣	١,٩٠٨
الخدمات ومنها		٤,٥٠٠	٤,٦٠٧	١١,١٤٠	١١,٤٤٢	٩,٨٠٥	٧,٦٢٥	٦,٩٨٤	٦,٠٣٠
نفقات الصيانة		١,٤٠٧	١,٤٢٦	٣,٨٦٤	٣,٤٢٨	٢,٩٢٥	٢,٤٠١	٢,١١٦	١,٧٧٠
نفقات طبع ودوريات وحقوق تأليف		٢٧٢	٤٨٧	١,٢٠٢	١,٢٦٤	١,٠٩٤	١,٢٨٤	١,٢٥٠	١,٣٥٢
نقل وانتقالات عامة		١,٠٣٤	٩١٦	١,٩٠٩	١,٩٠٠	١,٣٤٩	١,١٣٤	٩٢٤	٩٢١
نفقات خدمة متنوعة ^{٢/}		١,٤٤٤	١,٤٣٨	٣,٠٧٦	٣,٤٥٩	٣,١٥٨	١,٧٤٥	١,٦٥٩	١,١٦١
أخرى		١,٠٠٣	٦٠١	٤,٤٨٨	٤,٦٥٠	٣,٨٦٤	٣,٥٧٤	٣,٥٠٥	٢,٦٢٦

المصدر: وزارة المالية، مصلحة الضرائب المصرية

* بيان مبدئي تحت المراجعة.

١/ التنبؤ يتفق مع معايير صندوق النقد الدولي والمعروفة بـ GFS ٢٠٠١ على أساس نقدي.

٢/ تعكس بيانات الموازنة بعد التصديق عليها من قبل مجلس الشعب.

٣/ يشمل مصروفات خدمة أخرى متنوعة، من أهمها نفقات تنفيذ الأحكام القضائية.

جدول (١٤): هيكل المصروفات العامة (تابع)

(مليون جنيه)		٢٠١١/١٠	٢٠١٠/٠٩	٢٠١١/١٠ /١	٢٠١٠/٠٩ * ٢٠١٠/٠٩	٢٠٠٩/٠٨	٢٠٠٨/٠٧	٢٠٠٧/٠٦	٢٠٠٦/٠٥
		يوليو-ديسمبر	يوليو-ديسمبر	(موازنة)	(ختامي مبدئي)	(فعلي)	(فعلي)	(فعلي)	(فعلي)
الفوائد ومنها:		٣٥,٧٠٣	٣٣,٢٣٣	٩١,١٤٣	٧٢,٣٣٣	٥٢,٨١٠	٥٠,٥٢٨	٤٧,٧٠٠	٣٦,٨١٤
فوائد خارجية		١,٦٧٢	١,٥٠٨	٤,٤٩٧	٢,٨٤٠	٣,٥٩٨	٣,٧٣٧	٣,٠٣٣	٢,٨٢٣
فوائد محلية (لغير الحكوميين)		٢٥,٣٧١	٢٣,٦٣٤	٦٨,٨٧٨	٥٣,١٢٨	٣٢,٦٧٢	٣٠,٦٩١	٢٧,٩٧٥	٢٤,٥٧٦
فوائد محلية (لوحدة الحكومة العامة)		٨,٦٣٤	٨,٠٧١	١٧,٥٦٧	١٦,١٧٨	١٦,٤٠٣	١٥,٨٩٢	١٦,٥٢٦	٩,٢٤٤
أخرى		٢٦	٢٠	٢٠١	١٨٧	١٣٨	٢٠٨	١٦٥	١٧١
الدعم والمنح والمزايا الإجتماعية		٤١,٥٥٩	٣٩,٤٤١	١١٦,٦١٦	١٠٢,٩٧٤	١٢٧,٠٣٣	٩٢,٣٧١	٥٨,٤٤٢	٦٨,٨٩٧
الدعم		٣٤,٨٩٣	٣٤,٢٥٣	١٠١,٢٧٢	٩٣,٥٧٠	٩٣,٨٣٠	٨٤,٢٠٥	٥٣,٩٥٩	٥٤,٢٤٥
لمؤسسات حكومية غير مالية، ومنها:		٣٣,٣٢٨	٣٢,٧٨٣	٩٨,٧٦٩	٩١,٢١٦	٩١,١٨٥	٨٢,٠١٧	٥٢,٤٧٦	٥٣,٨٨٥
دعم السلع التموينية		١٢,٢٨٠	١٠,٢١٢	١٣,٥٨٥	١٦,٨١٩	٢١,٠٧٢	١٦,٤٤٥	٩,٤٠٦	٩,٤٠٧
دعم السلع البترولية		١٦,٩٩٠	١٨,٧٨٢	٦٧,٦٨٠	٦٦,٥٢٤	٦٢,٧٠٣	٦٠,٢٤٩	٤٠,١٣٠	٤١,٧٧٨
لمؤسسات مالية حكومية		١,٥٦٥	١,٤٧٠	٢,٥٠٣	٢,٣٥٤	٢,٦٤٥	٢,١٨٨	١,٤٨٣	٣٦٠
المنح		٢,٩٧٤	٢,٥٢٢	٥,١١٤	٤,٣٨٠	٤,٢١٣	٣,٨٩٠	٢,٥٩٩	٢,١٧٤
للحكومات الأجنبية		١٢٦	٥٠	٢٣	١٢٨	١٦٩	٢	٣٩	١٠
لجهات الحكومة العامة		٢,٨٤٧	٢,٤٧٣	٥,٠٩١	٤,٢٥٢	٤,٠٤٤	٣,٨٨٩	٢,٥٦٠	٢,١٦٤
مزايا إجتماعية		٣,٤١٨,٧	٢,٥١٦,٦	٦,٢٨٣	٤,٤٨٣	٢٨,٧٠٧	٤,٠٥٠	١,٦١٢	١٢,٣٣٦
مزايا الأمان الإجتماعي		١,٦٦٦	١,١٧٦	١,٧٠٧	١,٤٦٤	١,٢٣٦	٩٩٣	١,١٤٧	١,٠١٨
مساعدات إجتماعية ^{١/٣}		١,٥٥٦	١,١٦٠	٤,١٠٠	٢,٤٠٠	٢٦,٨٠٥	٢,٦٠٠	١	١١,٠٠١
نفقات خدمية لغير العاملين		١٦٧	١٥٥	٤٢٨	٥٧٠	٦٢٥	٤١٨	٤٣٦	٢٩٣
مزايا إجتماعية للعاملين		٢٩	٢٦	٤٧	٤٩	٤١	٣٨	٢٧	٢٤
المصروفات الأخرى		١٥,٨٨٣	١٣,٧٦٢	٣١,١٢٥	٢٨,٩٠١	٢٧,٠٠٧	٢٣,٨٩٢	٢١,٢٠٨	١٩,٧٣٩
جارية		١,٠٧٧	١,٨٢٧	٢,٤٩٢	٣,٩٠٩	٣,٩٠٩	٣,٣٨٧	٢,٤٣٧	٢,٥٦٠
ضرائب ورسوم		٢٤	٢٧	٧٣	٧٤	١٠٠	٩٥	٥٢	٢٦
اقتراكات		٣٢	٣٢	٣٠٥	٢٤٦	٢٥٦	٣٢٤	١٦٩	١٢٨
اخرى متنوعة		١,٠٢٢	١,٧٦٧	٢,١١٤	٣,٥٨٩	٣,٥٥٣	٢,٩٦٧	٢,٢١٦	٢,٤٠٦
المصروفات الأخرى الإجمالية والإحتياطيات العامة ^{١/٣}		١٤,٨٠٦	١١,٩٣٥	٢٨,٦٣٣	٢٤,٩٩٢	٢٣,٠٩٨	٢٠,٥٠٥	١٨,٧٧١	١٧,١٩٨
شراء أصول غير مالية (الاستثمارات)		١٦,٢٧٠	١٨,٣٤٣	٤٠,١١٩	٤٨,٣٥٠	٤٣,٤٣٠	٣٤,١٩١	٢٥,٤٩٨	٢١,٢١٢
الأصول الثابتة		١٤,٦٢٨	١٦,٤٥٥	٣٦,٢٦٣	٣٩,٢٠٥	٣٤,٦٥٤	٢٨,١٨٦	٢٠,٩٢٨	١٧,٦٠٧
استثمار مباشر (شامل الرسوم الجمركية)		١٤,٤١٨	١٦,٣٠٥	٣٥,٥٨٦	٣٨,٦٢٢	٣٤,١٦١	٢٧,٧٣٤	٢٠,٥٢٤	١٧,٢٧٩
نفقات إيرادية مؤجلة (تشغيل)		٢١٠	١٥٠	٦٧٧	٥٨٣	٤٩٣	٤٥٢	٤٠٥	٣٢٨
الأصول غير المنتجة ^{١/٤}		٤٥٩	٩٣	٣٩٥	٦٨٠	٤٤٨	٢٧٠	١٥٥	١٨٩
أخرى		١,١٨٤	١,٧٩٦	٢,٨٣٩	٨,٤٦٥	٨,٣٢٩	٥,٧٣٥	٤,٤١٥	٣,٤١٦

المصدر: وزارة المالية

* بيان مبدئي تحت المراجعة

١/ تعكس بيانات الموازنة بعد التصديق عليها من قبل مجلس الشعب.

٢/ يعكس مساهمات الخزانة في صناديق المعاشات.

٣/ يتضمن الإنفاق على القوات المسلحة.

٤/ يعكس شراء الأصول الطبيعية.

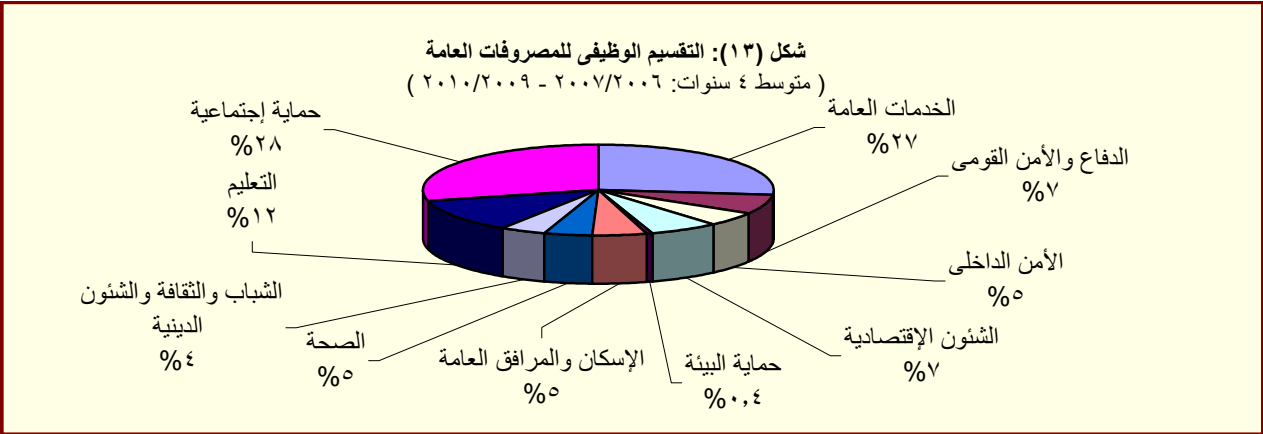

المصدر: وزارة المالية

القسم الخامس

الدين الحكومى و هيكل المديونية

جدول (١٥)	ملخص الدين العام المحلى-----	٣٥
جدول (١٦)	الدين المحلى لأجهزة الموازنة العامة-----	٣٦
جدول (١٧)	الدين المحلى للحكومة العامة-----	٣٧
جدول (١٨)	الدين العام المحلى-----	٣٨
جدول (١٩)	إجمالى الدين العام الخارجى-----	٣٩
جدول (٢٠)	خدمة الدين الحكومى (داخلى و خارجى)-----	٤٠
جدول (٢١)	إصدارات الاوراق المالية الحكومية (اذون و سندات)-----	٤١
جدول (٢٢)	إصدارات الاوراق المالية الحكومية (اذون و سندات) الربع سنوية-----	٤١
جدول (٢٣)	تطور معدلات العائد حتى تاريخ الإستحقاق لسندات الخزانة-----	٤٢

جدول (١٥):ملخص الدين العام المحلى

عند مستويات تجميعية مختلفة^{١/}

(مليون جنيه)

بيان سنوى				بيان سنوى				
يونيو-٠٦	يونيو-٠٧	يونيو-٠٨ [#]	يونيو-٠٩ [#]	يونيو-١٠ [*]	سبتمبر-٠٩	ديسمبر-٠٩	مارس-١٠	سبتمبر-١٠
٥٥٤,٨٣٧	٥٩١,٠٠١	٥٩٩,٦٠٣	٦٩٩,٦٦٧	٨٠٨,٣٨٤	٧٥١,٤٨٣	٧٧٧,٤٣٨	٨١٠,٠٣٦	٨٦٣,٧٩٢
(٢,٠)	(٦,٥)	(١,٥)	(١٦,٧)	(١٥,٥)	(١٧,٥)	(١٧,٩)	(١٧,٨)	(١٤,٩)
١٠٩,٩٤٨	١١٢,٨٢٩	١٢٠,٩٠٤	١٣٧,٣٤١	١٤٤,٥٦٦	١٣٩,٨٩٤	١٤٢,٦٧١	١٤٢,٧٨٧	١٤٥,٠١٣
-(٢٨,٣)	(٢,٦)	(٧,٢)	(١٣,٦)	(٥,٣)	(١٠,٠)	(٩,٣)	(٦,١)	(٣,٧)
٤٤٤,٨٨٩	٤٧٨,١٧٢	٤٧٨,٦٩٩	٥٦٢,٣٢٦	٦٦٣,٨١٨	٦١١,٥٨٩	٦٣٤,٧٦٧	٦٦٧,٢٤٩	٧١٨,٧٧٩
(١٣,٩)	(٧,٥)	(٠,١)	(١٧,٥)	(١٨,٠)	(١٩,٣)	(٢٠,٠)	(٢٠,٦)	(١٧,٥)
٤٤٩,٤٥٦	٤٨٦,٢٤١	٥١٢,٩٨٢	٦١٥,٨٤٩	٧٣٣,٣٨٧	٦٦٥,٧٦٠	٦٩٥,٦٣٥	٧٢٥,٩٩٥	٧٨٠,٦٢١
-(٠,٣)	(٨,٢)	(٥,٥)	(٢٠,١)	(١٩,١)	(٢٠,٦)	(٢٢,٠)	(٢١,٧)	(١٧,٣)
١١٧,٢٤٧	١١٦,٩٦٤	١٣١,٠٤٣	١٤٨,٨١١	١٥٨,٥٣١	١٥١,٥٣٦	١٥٩,٠٨٨	١٥٣,٨٣٧	١٥٩,٠٣٠
-(٣٢,٥)	-(٠,٢)	(١٢,٠)	(١٣,٦)	(٦,٥)	(١٠,٦)	(١٣,٩)	(٥,٩)	(٤,٩)
٣٣٢,٢٠٩	٣٦٩,٢٧٧	٣٨١,٩٣٩	٤٦٧,٠٣٨	٥٧٤,٨٥٦	٥١٤,٢٢٤	٥٣٦,٥٤٧	٥٧٢,١٥٨	٦٢١,٥٩١
(١٩,٨)	(١١,٢)	(٣,٤)	(٢٢,٣)	(٢٣,١)	(٢٣,٩)	(٢٤,٧)	(٢٦,٨)	(٢٠,٩)
٤٧٠,٢٦٤	٤٩٣,٨٧٩	٥٣٧,٥٣٣	٦٤٣,٦٢٨	٧٦٩,٧٨٣	٦٩٠,٢٧٧	٧٢٤,٣٣٤	٧٥٤,٧٤٧	٨١٦,٧٧٣
(٠,٣)	(٥,٠)	(٨,٨)	(١٩,٧)	(١٩,٦)	(٢١,١)	(٢١,٨)	(٢١,٠)	(١٨,٣)
١٣٧,٣٣٢	١٣٠,٦٠٥	١٥٠,٥٠١	١٦٧,٧٣٣	١٧٠,١٧١	١٦٥,١٢٥	١٧٥,٢٤٤	١٧٢,٤٩٠	١٧٣,٣٣٥
-(٢٦,٧)	-(٤,٩)	(١٥,٢)	(١١,٤)	(١,٥)	(٩,٨)	(١٣,٨)	(٦,٧)	(٥,٠)
٣٣٢,٩٣٢	٣٦٣,٢٧٤	٣٨٧,٠٣٢	٤٧٥,٨٩٥	٥٩٩,٦١٢	٥٢٥,١٥٢	٥٤٩,٠٩٠	٥٨٢,٢٥٧	٦٤٣,٤٣٨
(١٨,٢)	(٩,١)	(٦,٥)	(٢٣,٠)	(٢٦,٠)	(٢٥,١)	(٢٤,٦)	(٢٦,١)	(٢٢,٥)
ملاحظات (نسبة إلى الناتج المحلى الإجمالى) /٦								
٨٩,٨%	٧٩,٤%	٦٧,٠%	٦٧,١%	٦٧,٠%	٦٢,٣%	٦٤,٤%	٦٧,١%	٦٢,٧%
٧٢,٠%	٦٤,٢%	٥٣,٥%	٥٤,٠%	٥٥,٠%	٥٠,٧%	٥٢,٦%	٥٥,٣%	٥٢,٢%
٧٢,٨%	٦٥,٣%	٥٧,٣%	٥٩,١%	٦٠,٨%	٥٥,٢%	٥٧,٦%	٦٠,٢%	٥٦,٦%
٥٣,٨%	٤٩,٦%	٤٢,٧%	٤٤,٨%	٤٧,٦%	٤٢,٦%	٤٤,٥%	٤٧,٤%	٤٥,١%
٧٦,١%	٦٦,٣%	٦٠,٠%	٦١,٨%	٦٣,٨%	٥٧,٢%	٦٠,٠%	٦٢,٥%	٥٩,٣%
٥٣,٩%	٤٨,٨%	٤٣,٢%	٤٥,٧%	٤٩,٧%	٤٣,٥%	٤٥,٥%	٤٨,٣%	٤٦,٧%

المصدر: وزارة المالية و البنك المركزى المصرى

() معدل النمو عن العام السابق.

* بيان ميدنى، خاضع للمراجعة.

بيان معدل.

١/ تم مراجعة بيانات الدين المحلى فى ضوء قواعد التقسيم المتعارف عليها دولياً. وتعكس البيانات الدين المحلى لثلاث مستويات تجميعية هى: الدين المحلى لأجهزة الموازنة العامة، الدين المحلى المجمع للحكومة العامة، و الدين العام المحلى المجمع. يشمل الدين المحلى لأجهزة الموازنة العامة أرصدة الدين المستحق على وحدات الجهاز الإدارى، وحدات الإدارة المحلية، و الهيئات الخدمية. ويتضمن الدين المحلى للحكومة العامة أرصدة الدين المجمع المستحق على أجهزة الموازنة العامة للدولة وبنك الإستثمار القومى و صناديق التأمين الإجتماعى. أما عن الدين العام المحلى فيشمل أرصدة الدين المحلى المجمع لكل من الحكومة العامة و الهيئات الإقتصادية.

٢/ يمثل المديونية المستحقة على أجهزة الموازنة العامة (وحدات الجهاز الإدارى، وحدات الإدارة المحلية، و الهيئات الخدمية).

٣/ يمثل رصيد الدين المجمع المستحق على أجهزة الموازنة العامة للدولة و بنك الإستثمار القومى و صناديق التأمين الإجتماعى بعد إستبعاد المديونيات و العلاقات الداخلية فيما بين القطاعات الثلاثة و التى تتمثل فى إقتراض أجهزة الموازنة العامة من بنك الإستثمار القومى، سندات وزارة المالية لدى صناديق التأمين الإجتماعى و بنك الإستثمار القومى، سندات صناديق التأمين الإجتماعى و أخيراً إقتراض بنك الإستثمار القومى من صناديق التأمين الإجتماعى.

٤/ يمثل رصيد الدين المجمع المستحق على الحكومة العامة و الهيئات الإقتصادية بعد إستبعاد إقتراض الهيئات الإقتصادية من بنك الإستثمار القومى وإقتراض قطاع الموازنة من الهيئات الاقتصادية.

٥/ ودائع الحكومة العامة و الهيئات الإقتصادية بعد إستبعاد ودائع صناديق التأمين الإجتماعى وإقتراض قطاع الموازنة من الهيئات الاقتصادية.

٦/ قامت وزارة التنمية الإقتصادية بتقدير قيمة الناتج المحلى الإجمالى لعام ٢٠١١/٢٠١٠ بنحو ١٣٧٨ مليار جنيه، مقارنة بناتج محلى إجمالى محقق قدره ١٢٠٦,٧ مليار جنيه فى عام ٢٠١٠/٢٠٠٩.

جدول (٦١): الدين المحلى لأجهزة الموازنة العامة^{١/}
(بيان مفصل)

(مليون جنيه)

بيان ربع سنوى				بيان سنوى				
سبتمبر-١٠	مارس-١٠	ديسمبر-٠٩	سبتمبر-٠٩	يونيو-١٠*	# يونيو-٠٩	يونيو-٠٨	يونيو-٠٧	يونيو-٠٦
٨٦٣,٧٩٢	٨١٠,٠٣٦	٧٧٧,٤٣٨	٧٥١,٤٨٣	٨٠٨,٣٨٤	٦٩٩,٦٦٧	٥٩٩,٦٠٣	٥٩١,٠٠١	٥٥٤,٨٣٧
إجمالى الدين المحلى لأجهزة الموازنة العامة								
٨١٢,٤١٧	٧٨٠,٠٤٢	٧٣٢,٠٠٧	٧١٩,٥٢٨	٧٧٩,٢٣٢	٦٨١,٨٣٧	٥٦٨,٨٤٨	٥٦٢,٨٩٧	٣٤٩,٩٥٨
أوراق مالية								
٢٦٨,٧٨٦	٢٨٥,٢٦٨	٢٥١,٧٥١	٢٥٠,٣٨٠	٢٦٦,١٢١	٢٣٩,٠٨٠	١٤٦,٤٣٩	١١٨,٦٥٧	١٠٣,١٤٤
أذن على الخزانة								
-	-	-	-	-	-	-	-	-
أذن عمليات إعادة الشراء								
١٨١,٢٦٧	١٤١,٧٦٧	١٢٤,٢٦٧	١١٠,٠٠٠	١٥٩,٧٦٧	٩٢,٥٠٠	٧٨,٥٠٠	٥٧,٠٠٠	٥٨,٠٠٠
سندات خزانة								
١١٢,٤٧٠	١١٥,٤٩٦	١١٧,٨١٦	١٢١,٤١٣	١١٢,٤٧٠	١٢١,٠١٣	١٢١,٧٨٣	١٤٤,٥١٧	١٤٥,٥٥٤
سندات البنك المركزى								
١٨,١٢٦	٩,٠٦٣	٩,٠٦٣	٩,٠٦٣	٩,٠٦٣	-	-	١٩,٥٨٢	١٦,٥٨٢
سندات فروق التقييم								
٤,٠٠٠	٤,٠٠٠	٤,٠٠٠	٤,٠٠٠	٤,٠٠٠	٤,٠٠٠	٤,٠٠٠	٤,٠٠٠	٤,٠٠٠
سندات زيادة رؤس أموال البنوك								
-	-	٥٩٥	٥٩٥	-	٥٩٥	٥٩٥	١,٨٨١	١,٨٨١
سندات سلع تموينية								
١١,٨٨٢	١١,٤٨٧	١١,٤٤٥	١١,٤٨١	١١,٨٨٣	١١,٦٧٧	١١,١٢٦	١١,٨٨٦	١٢,٠١٤
سندات إصلاح هياكل البنوك								
٢,٠٠٠	٢,٠٠٠	٢,٠٠٠	٢,٠٠٠	٢,٠٠٠	٢,٠٠٠	٢,٠٠٠	٢,٠٠٠	٢,٠٠٠
سندات التأمينات								
٥,٩٦٧	٤,١٤٤	٤,١٣٤	٤,٠٢٩	٦,٠٠٥	٤,٠٣٦	٣,٧٥٠	٣,٨٦٨	٥,١٠٩
سندات دولارية سيادية (حيازة مقيمين)								
٣,٧٩٧	٣,٧٥٢	٣,٨٧٣	٣,٨٠٠	٣,٨٠٧	٣,٧٧٣	-	-	-
سندات بالجنيه المصرى صادرة بالخارج ومشتراه بالداخل								
١٢١	١١٤	١١٥	١١٩	١١٤	١١٥	١١٧	١١٩	١٢٢
سندات الإسكان								
١,٧٦٤	١,٧٠٣	١,٧٠٠	١,٧٠٠	١,٧٦٥	١,٧٠٠	١,٦٣٦	١,٥٨٨	١,٥٥٢
ال ٥% المجنية لشراء سندات حكومية								
٢٠٢,٢٣٧	٢٠١,٢٤٨	٢٠١,٢٤٨	٢٠١,٢٤٨	٢٠٢,٢٣٧	٢٠١,٢٤٨	١٩٨,٩٠٢	١٩٧,٧٩٩	-
سندات صندوقى التأمينات مقابل نقل مديونية بنك الاستثمار إلى الخزانة ^{٢/}								
-	-	-	-	-	-	-	-	١٩٧,٧٢٥ ^{٣/}
إقتراض أجهزة الموازنة من بنك الإستثمار القومى ^{٣/}								
٢,٣٤٣	٢,٣٤٣	٢,٣٤٣	٢,٣٤٣	٢,٣٤٣	٢,٣٤٣	٢,٣٤٣	٤,٥١٧	٢,٠٦٥
تسهيلات ائتمانية من صندوقى التأمينات ^{٤/}								
٤٧,٥٣٢	٢٧,٦٥١	٤٣,٠٨٨	٢٩,٦١٢	٢٦,٨٠٩	١٥,٤٨٧	٢٨,٤١٢	٢٣,٥٨٧	٥,٠٨٩
إقتراض أجهزة الموازنة من الجهاز المصرفى								
١٢,٦٢٤	١٣,٢٩٢	١٢,١٢٤	١٢,٢١٢	١٢,٢٣٩	١٢,٨٨٧	١٥,٠١٤	٢١,٢٣٥	٢,٥٥٥
ومنه ودائع الهيئات الإقتصادية فى حساب الخزانة الموحد								
١٤٥,٠١٣	١٤٢,٧٨٧	١٤٢,٦٧١	١٣٩,٨٩٤	١٤٤,٥٦٦	١٣٧,٣٤١	١٢٠,٩٠٤	١١٢,٨٢٩	١٠٩,٩٤٨
ودائع لدى الجهاز المصرفى								
٧١٨,٧٧٩	٦٦٧,٢٤٩	٦٣٤,٧٦٧	٦١١,٥٨٩	٦٦٣,٨١٨	٥٦٢,٣٢٦	٤٧٨,٦٩٩	٤٧٨,١٧٢	٤٤٤,٨٨٩
صافى الدين المحلى لأجهزة الموازنة العامة								
ملاحظات (نسبة إلى الناتج المحلى الإجمالى) ١/٥								
٦٢,٧%	٦٧,١%	٦٤,٤%	٦٢,٣%	٦٧,٠%	٦٧,١%	٦٧,٠%	٧٩,٤%	٨٩,٨%
إجمالى الدين المحلى لأجهزة الموازنة العامة								
٥٢,٢%	٥٥,٣%	٥٢,٦%	٥٠,٧%	٥٥,٠%	٥٤,٠%	٥٣,٥%	٦٤,٢%	٧٢,٠%
صافى الدين المحلى لأجهزة الموازنة العامة								

المصدر: وزارة المالية و البنك المركزى المصرى

* بيان مبدئى، خاضع للمراجعة.

بيان معدل.

١/ يمثل المديونية المستحقة على أجهزة الموازنة العامة (وحدات الجهاز الإدارى، وحدات الإدارة المحلية، و الهيئات الخدمية).

٢/ فى ضوء ما تنسم به السياسة المالية الجديدة بالشافية فقد تم قيد الدين المستحق على الخزانة العامة لصناديق التأمينات (الذى تم اقتراضه من خلال بنك الاستثمار القومى) كدين مباشر على الخزانة العامة للصناديق ، وذلك فى ١ يوليو ٢٠٠٦. وقد قابل ذلك اصدار سندن على الخزانة العامة لصالح الصناديق بقيمة الدين ١٩٧,٧٢٥ مليار جنيه، وبالإضافة الى ذلك تم اصدار سند ثالث فى نهاية يونيو ٢٠٠٧ بقيمة ٧٤,٥ مليون جنيه لصالح الصناديق.

٣/ يتضمن الفوائد المستحقة لبنك الاستثمار القومى لدى وزارة المالية.

٤/ ودائع صناديق التأمين التى تم ربطها كتسهيلات لقطاع الموازنة العامة والتي تم معالجتها كجزء من المطلوبات المستحقة على قطاع الموازنة لصالح صناديق التأمين.

٥/ قامت وزارة التنمية الاقتصادية بتقدير قيمة الناتج المحلى الإجمالى لعام ٢٠١١/٢٠١٠ بنحو ١٣٧٨ مليار جنيه ، مقارنة بناتج محلى إجمالى محقق قدره ١٢٠٦,٧ مليار جنيه فى عام ٢٠١٠/٢٠٠٩.

جدول (١٧): الدين المحلي للحكومة العامة ^{١/}
(بيان مفصل)

(مليون جنيه)

بيان سنوى				بيان ربع سنوى				
يونيو-٠٦	يونيو-٠٧	يونيو-٠٨ [#]	يونيو-٠٩ [#]	يونيو-١٠ [*]	سبتمبر-٠٩	ديسمبر-٠٩	مارس-١٠	سبتمبر-١٠
٤٤٩,٤٥٦	٤٨٦,٢٤١	٥١٢,٩٨٢	٦١٥,٨٤٩	٧٣٣,٣٨٧	٦٦٥,٧٦٠	٦٩٥,٦٣٥	٧٢٥,٩٩٥	٧٨٠,٦٢١
٣٣٥,٩٢١	٣٦٥,٠٨١	٣٧١,٦١٩	٤٦٤,٨١٧	٥٦٤,٦٧٠	٥١٧,٥١٦	٥٣٩,٩٥٩	٥٦٩,٢٣٥	٦١١,٥٨٧
٥٥٤,٨٣٧	٥٩١,٠٠١	٥٩٩,٦٠٣	٦٩٩,٦٦٧	٨٠٨,٣٨٤	٧٥١,٤٨٣	٧٧٧,٤٣٨	٨١٠,٤٠٣٦	٨٦٣,٧٩٢
١٩٧,٧٢٥ ^{/٢}	-	-	-	-	-	-	-	-
٦,٠٨٨	٦,٢٣١	٨,٥٢٨	٩,٩٧٧	١٣,٦٦٥	٨,٥٨١	١٢,٢٨٤	١٤,٢٦٩	١٥,٧٦٤
١٣,٠٣٨	١٧,٣٧٣	١٨,٢١١	٢١,٢٨٢	٢٥,٤٦٩	٢١,٧٩٥	٢١,٦٠٤	٢٢,٩٤١	٣١,٨٦١
-	١٩٧,٧٩٩	١٩٨,٩٠٢	٢٠١,٢٤٨	٢٠٢,٢٣٧	٢٠١,٢٤٨	٢٠١,٢٤٨	٢٠١,٢٤٨	٢٠٢,٢٣٧
٢,٠٦٥	٤,٥١٧	٢,٣٤٣	٢,٣٤٣	٢,٣٤٣	٢,٣٤٣	٢,٣٤٣	٢,٣٤٣	٢,٣٤٣
١١٣,٥٣٥	١٢١,١٦٠	١٤١,٣٦٣	١٥١,٠٣٢	١٦٨,٧١٧	١٤٨,٢٤٤	١٥٥,٦٧٦	١٥٦,٧٦٠	١٦٩,٠٣٤
٣٥٤,٩٧٢	١٦٩,١٦٢	١٩٣,٠٧١	٢٠٥,٥٦٥	٢٢٨,٧٠٣	٢٠٢,٧٧٧	٢١٠,٢٠٩	٢١١,٢٩٣	٢٢٨,٠٣١
٢٤١,٤٣٧ ^{/٢}	٤٨,٠٠٢	٥١,٧٠٨	٥٤,٥٣٣	٥٩,٩٨٦	٥٤,٥٣٣	٥٤,٥٣٣	٥٤,٥٣٣	٥٨,٩٩٧
٧١,٠٦٥	٧٦,٠٦٤	٨٦,٧٤١	٩٠,١١٢	٩٩,٧٨٢	٩١,٨٦١	٩٥,٧٧٦	٩٦,٧٩٩	١٠١,٤٨٦
٣٩,٠٩٧	٤٣,٥١٨	٤٩,٢٥٥	٥٤,٤٨٧	٦٤,٨٣٦	٥٤,٩٨٨	٥٧,٩٨٧	٥٧,٩٨٧	٦٥,٨٣٧
٣,٣٧٣	١,٥٧٨	٥,٣٦٧	٦,٤٣٣	٤,٠٩٩	١,٣٩٥	١,٩١٣	١,٩٧٤	١,٧١١
٢٤١,٤٣٧ ^{/٢}	٤٨,٠٠٢	٥١,٧٠٨	٥٤,٥٣٣	٥٩,٩٨٦	٥٤,٥٣٣	٥٤,٥٣٣	٥٤,٥٣٣	٥٨,٩٩٧
١١٧,٢٤٧	١١٦,٩٦٤	١٣١,٠٤٣	١٤٨,٨١١	١٥٨,٥٣١	١٥١,٥٣٦	١٥٩,٠٨٨	١٥٣,٨٣٧	١٥٩,٠٣٠
١٠٩,٩٤٨	١١٢,٨٢٩	١٢٠,٩٠٤	١٣٧,٣٤١	١٤٤,٥٦٦	١٣٩,٨٩٤	١٤٢,٦٧١	١٤٢,٧٨٧	١٤٥,٠١٣
٣,٧٦٧	٢,٩٦١	٣,٨٩١	٤,٨٠٦	٥,٥١٠	٤,٥٢٦	٩,١٠٦	٣,٣٧٥	٧,٢١٨
٣,٥٣٢	١,١٧٤	٦,٢٤٨	٦,٦٦٤	٨,٤٥٥	٧,١١٦	٧,٣١١	٧,٦٧٥	٦,٧٩٩
٣٣٢,٢٠٩	٣٦٩,٢٧٧	٣٨١,٩٣٩	٤٦٧,٠٣٨	٥٧٤,٨٥٦	٥١٤,٢٢٤	٥٣٦,٥٤٧	٥٧٢,١٥٨	٦٢١,٥٩١
ملاحظات (نسبة إلى الناتج المحلى الإجمالى) /٥								
٧٢,٨	٦٥,٣	٥٧,٣	٥٩,١	٦٠,٨	٥٥,٢	٥٧,٦	٦٠,٢	٥٦,٦
٥٣,٨	٤٩,٦	٤٢,٧	٤٤,٨	٤٧,٦	٤٢,٦	٤٤,٥	٤٧,٤	٤٥,١

المصدر: وزارة المالية و البنك المركزى المصرى

* بيان مبدئى، خاضع للمراجعة.

بيان معدل.

١/ يمثل رصيد الدين المجمع المستحق على أجهزة الموازنة العامة للدولة وبنك الإستثمار القومى وصناديق التأمين الإجتماعى بعد إستبعاد المديونيات والعلاقات الداخلية فيما بين القطاعات الثلاثة.
٢/ فى ضوء ما تتسم به السياسة المالية الجديدة بالشفافية فقد تم قيد الدين المستحق على الخزانة العامة لصناديق التأمينات (الذى تم اقتراضه من خلال بنك الإستثمار القومى) كدين مباشر على الخزانة العامة للصناديق ، وذلك فى ١ يوليو ٢٠٠٦. وقد قابل ذلك اصدار سندات على الخزانة العامة لصالح الصناديق بقيمة الدين ١٩٧,٧٢٥ مليار جنيه، بالإضافة الى ذلك تم اصدار سند ثالث فى نهاية يونيو ٢٠٠٧ بقيمة ٧٤,٥ مليون جنيه لصالح الصناديق.

٣/ ودائع صناديق التأمين التى تم ربطها كتسهيلات لقطاع الموازنة العامة والتى تم معالجتها كجزء من المطلوبات المستحقة على قطاع الموازنة لصالح صناديق التأمين.

٤/ تم استبعاد ودائع الصناديق التى تم ربطها كتسهيلات لقطاع الموازنة بداية من يونيو ٢٠٠٦.

٥/ قامت وزارة التنمية الاقتصادية بتقدير قيمة الناتج المحلى الإجمالى لعام ٢٠١١/٢٠١٠ بنحو ١٣٧٨ مليار جنيه ، مقارنة بناتج محلى إجمالى محقق قدره ١٢٠٦,٧ مليار جنيه فى عام ٢٠١٠/٢٠٠٩.

جدول (١٨): الدين العام المحلى^{١/}
(بيان مفصل)

(مليون جنيه)

بيان ربع سنوى				بيان سنوى				
سبتمبر-١٠	مارس-١٠	ديسمبر-٠٩	سبتمبر-٠٩	يونيو-١٠*	يونيو-٠٩#	يونيو-٠٨#	يونيو-٠٧	يونيو-٠٦
٨١٦,٧٧٣	٧٥٤,٧٤٧	٧٢٤,٣٣٤	٦٩٠,٢٧٧	٧٦٩,٧٨٣	٦٤٣,٦٢٨	٥٣٧,٥٣٣	٤٩٣,٨٧٩	٤٧٠,٢٦٤
إجمالى الدين العام المحلى								
٧٨٠,٦٢١	٧٢٥,٩٩٥	٦٩٥,٦٣٥	٦٦٥,٧٦٠	٧٣٣,٣٨٧	٦١٥,٨٤٩	٥١٢,٩٨٢	٤٨٦,٢٤١	٤٤٩,٤٥٦
إجمالى دين الحكومة العامة								
١٠١,٠٣٩	٩٣,٠٩٣	٩٢,٠٣٢	٨٨,٠٥٢	١٠٠,١٠٤	٩٠,٧٢٨	٩٠,٨٤٤	٨٠,٦٠٧	٧٣,٥٥٩
إجمالى دين الهيئات الاقتصادية								
٥٢,٢٦٣	٥١,٠٤٩	٥١,٢٠٩	٥١,٣٢٣	٥١,٤٦٩	٥٠,٠٦٢	٥١,٢٧٩	٥١,٧٣٤	٥٠,١٩٦
يطرح منه: إقتراض الهيئات الاقتصادية من بنك الاستثمار القومى								
١٢,٦٢٤	١٣,٢٩٢	١٢,١٢٤	١٢,٢١٢	١٢,٢٣٩	١٢,٨٨٧	١٥,٠١٤	٢١,٢٣٥	٢,٥٥٥
يطرح منه: ودائع الهيئات الاقتصادية فى حساب الخزانة الموحد ^{٢/}								
١٧٣,٣٣٥	١٧٢,٤٩٠	١٧٥,٢٤٤	١٦٥,١٢٥	١٧٠,١٧١	١٦٧,٧٣٣	١٥٠,٥٠١	١٣٠,٦٠٥	١٣٧,٣٣٢
الودائع								
١٥٩,٠٣٠	١٥٣,٨٣٧	١٥٩,٠٨٨	١٥١,٥٣٦	١٥٨,٥٣١	١٤٨,٨١١	١٣١,٠٤٣	١١٦,٩٦٤	١١٧,٢٤٧
ودائع الحكومة العامة								
١٤,٣٠٥	١٨,٦٥٣	١٦,١٥٦	١٣,٥٨٩	١١,٦٤٠	١٨,٩٢٢	١٩,٤٥٨	١٣,٦٤١	٢٠,٠٨٥
صافى ودائع الهيئات الاقتصادية								
٣٣,٧٢٨	٣٩,٦٢٠	٣٥,٥٩١	٣٢,٩١٧	٣٢,٣٣٤	٣٨,٤٧٣	٤٠,٧٢٠	٣٦,٠٥٠	٢٦,١٧٢
إجمالى ودائع الهيئات الاقتصادية								
٦,٧٩٩	٧,٦٧٥	٧,٣١١	٧,١١٦	٨,٤٥٥	٦,٦٦٤	٦,٢٤٨	١,١٧٤	٣,٥٣٢ ^{٤/٣}
يطرح منه: ودائع صناديق التأمين الإجتماعى								
١٢,٦٢٤	١٣,٢٩٢	١٢,١٢٤	١٢,٢١٢	١٢,٢٣٩	١٢,٨٨٧	١٥,٠١٤	٢١,٢٣٥	٢,٥٥٥
يطرح منه: ودائع الهيئات الاقتصادية فى حساب الخزانة الموحد ^{٢/}								
٦٤٣,٤٣٨	٥٨٢,٢٥٧	٥٤٩,٠٩٠	٥٢٥,١٥٢	٥٩٩,٦١٢	٤٧٥,٨٩٥	٣٨٧,٠٣٢	٣٦٣,٢٧٤	٣٣٢,٩٣٢
صافى الدين العام المحلى								
				ملاحظات (نسبة إلى الناتج المحلى الإجمالى) /٥/				
٥٩,٣%	٦٢,٥%	٦٠,٠%	٥٧,٢%	٦٣,٨%	٦١,٨%	٦٠,٠%	٦٦,٣%	٧٦,١%
إجمالى الدين العام المحلى								
٤٦,٧%	٤٨,٣%	٤٥,٥%	٤٣,٥%	٤٩,٧%	٤٥,٧%	٤٣,٢%	٤٨,٨%	٥٣,٩%
صافى الدين العام المحلى								

المصدر: وزارة المالية و البنك المركزى المصرى

* بيان مبدئى، خاضع للمراجعة.

بيان معدل.

١/ يمثل رصيد الدين المجمع المستحق على الحكومة العامة والهيئات الاقتصادية بعد إستبعاد إقتراض الهيئات الاقتصادية من بنك الإستثمار القومى.

٢/ يمثل إقتراض قطاع الموازنة من ودائع الهيئات ضمن حساب الخزانة الموحد فى شكل تسهيلات ائتمانية، أى انه دين بين قطاع الموازنة والهيئات الاقتصادية لذا يتم طرح قيمة هذا الإقتراض من اجمالى الدين العام المجمع وكذلك من صافى ودائع الهيئات الاقتصادية.

٣/ تم ادراج ودائع صناديق التأمين بالفعل ضمن ودائع الحكومة العامة، انظر جدول (١٦).

٤/ تم استبعاد ودائع الصناديق التى تم ربطها كتسهيلات لقطاع الموازنة بداية من يونيو ٢٠٠٦.

٥/ قامت وزارة التنمية الاقتصادية بتقدير قيمة الناتج المحلى الإجمالى لعام ٢٠١١/٢٠١٠ بنحو ١٣٧٨ مليار جنيه ، مقارنة بناتج محلى إجمالى محقق قدره ١٢٠٦,٧ مليار جنيه فى عام ٢٠١٠/٢٠٠٩.

جدول (١٩) : إجمالي الدين العام الخارجى

(مليون دولار)							
١٠-سبتمبر*	يونيو-١٠	يونيو-٠٩	يونيو-٠٨	يونيو-٠٧	يونيو-٠٦	يونيو-٠٥	
٣٤,٧٠٠	٣٣,٦٩٤	٣١,٥٣١	٣٣,٨٩٣	٢٩,٨٩٨	٢٩,٥٩٣	٢٨,٩٤٩	إجمالي الدين العام الخارجى
(٧,١)	(٦,٩)	-(٧,٠)	(١٣,٤)	(١,٠)	(٢,٢)	-(٣,١)	
٢٦,٩٤٣	٢٦,٢٤٩	٢٥,٨١٨	٢١,٦٤١	١٩,٤٩٢	١٨,٨٦٥	١٨,٢٣١	إجمالي الدين العام الخارجى الحكومى ^{١/ ٢/}
(٣,٠٠)	(١,٧)	(١٩,٣)	(١١,٠)	(٣,٣)	(٣,٥)	-(٣,٩)	
٣,٠٨٨	٣,٠٨٠	١,٩٢٦	٢,٦٥٢	١,٥٧٠	١,٨٦٢	٦١٤	السندات والأذون
٢٣,٨٥٥	٢٣,١٧٠	٢٣,٨٩٢	١٨,٩٨٩	١٧,٩٢٢	١٧,٠٠٣	١٧,٦١٧	القروض
٧,٧٥٧	٧,٤٤٥	٥,٧١٣	١٢,٢٥٢	١٠,٤٠٦	١٠,٧٢٨	١٠,٧١٨	إجمالي الدين العام الخارجى غير الحكومى
(٢٤,٣)	(٣٠,٣)	-(٥٣,٤)	(١٧,٧)	-(٣,٠)	(٠,١)	-(١,٧)	
١,٣٢٩	١,٢٦٠	٢١٢	٢٩٠	٣١٦	٦٦٤	٩٨٣	السلطات النقدية
١,٨٤١	١,٩٦٤	١,٧٩٧	٢,٥٤٢	١,٩٥٤	٢,١٢٠	٢,٠١١	البنوك
٤,٥٨٧	٤,٢٢١	٣,٧٠٥	٩,٤٢٠	٨,١٣٦	٧,٩٤٤	٧,٧٢٤	قطاعات أخرى
ملاحظات							
١٤,٣	١٥,٩	١٦,٩	٢٠,١	٢٢,٨	٢٧,٦	٣١,١	إجمالي الدين العام الخارجى/ الناتج المحلى الإجمالى
١١,١	١٢,٤	١٣,٨	١٢,٩	١٤,٩	١٧,٦	١٩,٦	إجمالي الدين الحكومى الخارجى/ الناتج المحلى الإجمالى
٣,٢	٣,٥	٣,١	٧,٣	٧,٩	١٠,٠	١١,٥	الدين الخارجى غير الحكومى/الناتج المحلى الإجمالى
٢٧١,١	٧١,٠	٦٤,٤	٥٩,٩	٧٠,٤	٨٢,٤	١٠٠,٣	إجمالي الدين العام الخارجى / الصادرات السلعية والخدمية
٢٢,٤	٢٢,١	١٨,١	٣٦,١	٣٤,٨	٣٦,٣	٣٧,٠	الدين الخارجى غير الحكومى/ الدين الخارجى الكلى
٨,٣	٨,٨	٦,٨	٧,٤	٤,٨	٥,٥	٦,٤	الديون قصيرة الأجل/ الدين الخارجى الكلى
٨,١	٨,٤	٦,٨	٧,٣	٥,١	٧,١	٩,٦	الديون قصيرة الأجل/ صافى الإحتياطى الدولى
٠,٢	٠,٢	٠,٣	٠,١	٠,٣	٠,٣	٠,٤	ديون القطاع الخاص / الدين الخارجى الكلى
٦,٣	٤,٥	٥,٣	٣,٩	٥,٩	٧,٣	٧,٩	خدمة الدين الخارجى/ المتحصلات الجارية
٧,٨	٥,٥	٦,٢	٤,٦	٦,٩	٨,٥	٩,٤	خدمة الدين الخارجى/ الصادرات السلعية والخدمية
٤١١,١	٣٩٩,٢	٤١٨,٦	٤٥٠,٠	٣٩٨,٥	٤٠١,٧	٤٠٢,٦	متوسط نصيب الفرد من الدين الخارجى (دولار)

المصدر: وزارة المالية و البنك المركزى المصرى

* بيان مبدئى.

() معدل النمو السنوى.

١/ طبقاً لتصنيف و منهجية البنك المركزى المصرى، والذي يقوم بشطب مديونيات نادى باريس المباشرة وغير المباشرة المستحقة على الجهات الحكومية طبقاً لتواريخ إعادة الجدولة الى العالم الخارجى، فى حين تقوم الجهات الحكومية بشطب هذه المديونيات من سجلاتها فور سداد المقابل المحلى الى البنك المركزى طبقاً لجدول السداد الاصلى (والذى يسبق تواريخ إعادة الجدولة)

٢/ قام البنك المركزى المصرى بإعادة توييب مبلغ ٤,٣ مليار دولار الى المديونية الخارجية للقطاع الحكومى- دون تأثير على جملة الدين الخارجى- الا ان البنك المركزى لم يظهر هذا التعديل الا اعتباراً من شهر سبتمبر من عام ٢٠٠٨.

جدول (٢٠): خدمة الدين الحكومي (داخلي و خارجي)

(مليون جنيه)

يوليو-ديسمبر ٢٠١١/٢٠١٠	٢٠١٠/٢٠٠٩ (ختامي مبدئي)	٢٠٠٩/٢٠٠٨	٢٠٠٨/٢٠٠٧	٢٠٠٧/٢٠٠٦	٢٠٠٦/٢٠٠٥	٢٠٠٥/٢٠٠٤	٢٠٠٤/٢٠٠٣	
٤٦,٣٥٥	٩٨,٨٥٦	٧١,١٢٣	٦٠,٠٠٤	٥٤,٧٢٥	٥٩,٥٥٢	٤٥,٤٣٣	٤٤,٨٢٢	إجمالي خدمة الدين الحكومي
(٣,٠)	(٣٩,٠)	(١٨,٥)	(٩,٦)	-(٨,١)	(٣١,١)	(١,٤)	(٢٠,١)	
٣٥,٧٠٣	٧٢,٣٣٣	٥٢,٨١٠	٥٠,٥٢٨	٤٧,٧٠٠	٣٦,٨١٤	٣٢,٧٨٠	٣٠,٧٠٤	إجمالي الفوائد المسددة
(٧,٤)	(٣٧,٠)	(٤,٥)	(٥,٩)	(٢٩,٦)	(١٢,٣)	(٦,٨)	(١٨,٨)	
٣٤,٠٣٠	٦٩,٤٩٣	٤٩,٢١٢	٤٦,٧٩١	٤٤,٦٦٧	٣٣,٩٩٢	٢٩,٧٧٨	٢٧,٧٤٣	فوائد الدين الداخلي
١,٦٧٢	٢,٨٤٠	٣,٥٩٨	٣,٧٣٧	٣,٠٣٣	٢,٨٢٣	٣,٠٠٢	٢,٩٦١	فوائد الدين الخارجي
١٠,٦٥٢	٢٦,٥٢٣	١٨,٣١٣	٩,٤٧٦	٧,٠٢٦	٢٢,٧٣٨	١٢,٦٥٣	١٤,١١٨	إجمالي الأقساط المسددة
-(٩,٦)	(٤٤,٨)	(٩٣,٣)	(٣٤,٩)	-(٦٩,١)	(٧٩,٧)	-(١٠,٤)	(٢٣,٠)	
٦,١٨٥	١٨,٠٦٧	١٠,٣٦٥	٥,٦٤٤	٢,٩٧٣	١٩,٠٥٨	٨,٣٢٠	٩,٨٦٩	أقساط الدين الداخلي
٤,٤٦٨	٨,٤٥٥	٧,٩٤٨	٣,٨٣٢	٤,٠٥٣	٣,٦٨٠	٤,٣٣٣	٤,٢٤٩	أقساط الدين الخارجي
٣٥,٣٢٠	٦٨,٤٠٥	٤٧,٩٦١	٤٩,١٩٣	٤٦,٣٥٧	٣٥,٥٠١	٣٠,٩٩٩	٢٨,٩٥٨	صافي مدفوعات الفوائد
٣٣,٦٤٨	٦٥,٥٦٥	٤٤,٣٦٤	٤٥,٤٥٦	٤٣,٣٢٤	٣٢,٦٧٩	٢٧,٩٩٧	٢٥,٩٩٧	الداخلي
٣٤,٠٣٠	٦٩,٤٩٣	٤٩,٢١٢	٤٦,٧٩١	٤٤,٦٦٧	٣٣,٩٩٢	٢٩,٧٧٨	٢٧,٧٤٣	الفوائد المسددة
٣٨٢	٣,٩٢٨	٤,٨٤٩	١,٣٣٥	١,٣٤٣	١,٣١٣	١,٧٨٠	١,٧٤٦	متحصلات الفوائد
١,٦٧٢	٢,٨٤٠	٣,٥٩٨	٣,٧٣٧	٣,٠٣٣	٢,٨٢٣	٣,٠٠٢	٢,٩٦١	الخارجي
١,٦٧٢	٢,٨٤٠	٣,٥٩٨	٣,٧٣٧	٣,٠٣٣	٢,٨٢٣	٣,٠٠٢	٢,٩٦١	الفوائد المسددة
٠,٠	٠,٠	٠,٠	٠,٠	٠,٠	٠,٠	٠,٠	٠,٠	متحصلات الفوائد
ملاحظات								
نسبة الى الناتج المحلي الإجمالي ^{١/}								
١/٢								إجمالي الفوائد المسددة
%٢,٦	%٦,٠	%٥,١	%٥,٦	%٦,٤	%٦,٠	%٦,١	%٦,٣	
١/٢								إجمالي الأقساط المسددة
%٠,٨	%٢,٢	%١,٨	%١,١	%٠,٩	%٣,٧	%٢,٣	%٢,٩	
نسبة الى إجمالي مصروفات الموازنة								
١/٣								إجمالي الفوائد المسددة
%٢٢,٢	%١٩,٨	%١٥,٠	%١٧,٩	%٢١,٥	%١٧,٧	%٢٠,٣	%٢١,٠	
١/٣								إجمالي الأقساط المسددة
%٦,٦	%٧,٢	%٥,٢	%٣,٤	%٣,٢	%١٠,٩	%٧,٨	%٩,٧	

المصدر: وزارة المالية

() معدل النمو عن الفترة المقابلة في العام السابق.

^{١/} قامت وزارة التنمية الاقتصادية بتقدير قيمة الناتج المحلي الإجمالي لعام ٢٠١١/٢٠١٠ بنحو ١٣٧٨ مليار جنيه ، مقارنة بناتج محلي إجمالي محقق قدره ١٢٠٦,٧ مليار جنيه في عام ٢٠١٠/٢٠٠٩ .

٢/ بيان يوليو-ديسمبر من سنة ٢٠١١/٢٠١٠ كنسبة إلى الناتج المحلي الإجمالي للعام بأكمله.

٣/ بيان يوليو-ديسمبر من سنة ٢٠١١/٢٠١٠ كنسبة إلى إجمالي مصروفات الموازنة خلال نفس الفترة.

جدول (٢١): إصدارات الاوراق المالية الحكومية (اذون و سندات) ^{١/}
من ٢٠٠٤/٢٠٠٥ الى يوليو-ديسمبر ٢٠١٠/٢٠١١

(مليار جنيه)

	٢٠١٠/٢٠٠٩ (ختامى مبدئى)	٢٠٠٩/٢٠٠٨	٢٠٠٨/٢٠٠٧	٢٠٠٧/٢٠٠٦	٢٠٠٦/٢٠٠٥	٢٠٠٥/٢٠٠٤	
٢٦٧,٨	٤٥٢,٥	٣٥٥,٢	٢٣٩,٩	١٨٠,٧	١٧٩,١	١٣٧,٨	الإصدارات
٢١٨,٣	٣٧٧,٣	٣٣٢,٢	٢١٠,٤	١٧٤,٧	١٤٦,١	١٢٣,٨	أذون خزانة
٤٩,٥	٧٥,٢	٢٣,٠	٢٩,٥	٦,٠	٣٣,٠	١٤,٠	سندات خزانة
٢٠٨,٥	٣٥٨,٣	٢٤٨,٥	١٨٤,٦	١٦٦,٢	١٢٤,٩	١٠٧,٧	الإهلاكات
٢٠٢,٥	٣٥٠,٣	٢٣٩,٥	١٨٢,٦	١٥٩,٢	١٢٢,٩	١٠٧,٧	أذون خزانة
٦,٠	٨,٠	٩,٠	٢,٠	٧,٠	٢,٠	٠,٠	سندات خزانة
٥٩,٣	٩٤,٢	١٠٦,٧	٥٥,٣	١٤,٥	٥٤,٢	٣٠,١	صافى الإصدار ^{١٣}
٤٩١,١	٤٣١,٨	٣٣٧,٦	٢٣٠,٩	١٧٥,٦	١٦١,١	١٠٦,٩	الرصيد القائم (نهاية الفترة)
٢٨١,٩	٢٦٦,١	٢٣٩,١	١٤٦,٤	١١٨,٦	١٠٣,١	٧٩,٩	أذون خزانة
٤/٢٠٩,٢	١٦٥,٧	٩٨,٥	٨٤,٥	٥٧,٠	٥٨,٠	٢٧,٠	سندات خزانة
							متوسط أسعار الفائدة: ^{١٥}
٩,٥	٩,٩	١١,٣	٦,٨	٨,٦	٨,٧	١٠,٦	أذون ٩١ يوم
١٠,٠	١٠,٢	١١,٦	٧,٤	٨,٩	٨,٨	١٠,٦	أذون ١٨٢ يوم
١٠,٣	١٠,٥	١١,٥	-	-	-	-	أذون ٢٧٣ يوم ^{١٦}
١٠,٥	١٠,٥	١٢,١	٧,٨	٩,١	٨,٨	١٠,٤	أذون ٣٦٤ يوم

المصدر: وزارة المالية.

١/ الأوراق المالية الحكومية المصدرة بالجنيه المصرى.

٢/ حتى نهاية ٣١ ديسمبر ٢٠١٠.

٣/ تم حسابه على أساس حجم الإصدارات الجديدة مطروحاً منه حجم الإهلاكات.

٤/ تتضمن سندات مصدرة بالجنيه المصرى خارج جمهورية مصر العربية قيمتها ٦ مليار جنيه ، والتي سوف يستحق آجالها فى يوليو ٢٠١٢.

٥/ متوسط أسعار الفائدة فى السوق الأولى.

٦/ قامت وزارة المالية بطرح أذون خزانة لمدة ٢٧٣ يوم لأول مرة فى أكتوبر ٢٠٠٨.

جدول (٢٢): إصدارات الاوراق المالية الحكومية (اذون و سندات) الربع سنوية
من يناير-مارس ٢٠٠٩/٢٠١٠ إلى يناير-مارس ٢٠١١/٢٠١٠

	يناير-مارس ٢٠١١ ^{١/}	يناير-مارس ٢٠١٠	أكتوبر-ديسمبر ٢٠١٠	يوليو-سبتمبر ٢٠١٠	ابريل-يونيو ٢٠١٠	يناير-مارس ٢٠١٠	
	يناير	فبراير	مارس				
٥٥٠٠	٥٠٠٠	٤٥٠٠	٢٠٠٠	١٦٠٠	١٣٠٠	١٥٠٠	أذون ٩١ يوم
١٣٠٠٠	٩٥٠٠	١٠٥٠٠	٢٨٥٠٠	٢٦٠٠	٢٣٠٠	٢٥٥٠٠	أذون ١٨٢ يوم
١٢٠٠٠	٩٠٠٠	٩٠٠٠	٣٠٠٠	٣٠٠٠	٣٠٠٠	٢٤٠٠٠	أذون ٢٧٣ يوم ^{١/}
١٣٠٠٠	٩٥٠٠	١٠٠٠٠	٣٥٠٠	٣٠٠٠	٣٠٠٠	٢٦٠٠٠	أذون ٣٦٤ يوم
-	-	-	-	-	-	-	سندات (إهلاك ٢٠١٠)
-	-	-	-	-	-	-	سندات (إهلاك ٢٠١١)
-	-	-	-	-	-	-	سندات (إهلاك ٢٠١٢)
٢٠٠٠	٤٠٠٠	٤٥٠٠	٨٠٠٠	٧٥٠٠	١٠٠٠٠	٧٥٠٠	سندات (إهلاك ٢٠١٣)
-	-	-	-	-	٠	٠	سندات (إهلاك ٢٠١٤)
٤٥٠٠	١٥٠٠	١٥٠٠	٨٠٠٠	٦٠٠٠	٧٠٠٠	٧٥٠٠	سندات (إهلاك ٢٠١٥)
-	-	-	-	-	-	٠	سندات (إهلاك ٢٠١٦)
١٠٠٠	١٥٠٠	-	٣٠٠٠	٢٥٠٠	٤٠٠٠	٤٥٠٠	سندات (إهلاك ٢٠١٧)
-	-	-	-	-	-	٠	سندات (إهلاك ٢٠١٨)
-	-	-	-	-	-	٠	سندات (إهلاك ٢٠١٩)
-	١٠٠٠	١٠٠٠	٣٠٠٠	٢٠٠٠	-	٠	سندات (إهلاك ٢٠٢٠)
٥٢٠٠٠	٤١٠٠٠	٤٢٠٠٠	١٣٥٥٠٠	١٢٠٠٠٠	١١٧٠٠٠	١١٠٠٠٠	إجمالى الإصدار (أذون و سندات)

المصدر: وزارة المالية.

- لا يوجد اصدارات

١/ تشمل ٥٣ مليار جنيه إعادة فتح لبعض الإصدارات.

جدول (٢٣) : تطور معدلات العائد حتى تاريخ الإستحقاق لسندات الخزنة^{١/}

ديسمبر-٠٩	مايو-١٠	يونيو-١٠	يوليو-١٠	أغسطس-١٠	سبتمبر-١٠	أكتوبر-١٠	نوفمبر-١٠	ديسمبر-١٠
سندات مايو ٢٠١٠	--	--	--	--	--	--	--	--
سندات يوليو ٢٠١٠	--	٨,٢	--	--	--	--	--	--
سندات أغسطس ٢٠١٠	٩,٠	٨,٥	٨,٤	--	--	--	--	--
سندات أكتوبر ٢٠١٠	٨,٨	٨,٤	--	--	٧,٥	--	--	--
سندات فبراير ٢٠١١	٩,٦	--	٨,٧	٨,٣	--	٨,٠	--	--
سندات أكتوبر ٢٠١١	٨,٩	٨,٦	--	٩,٠	٨,٨	٧,١	٨,٤	٨,٣
سندات يناير ٢٠١٢	١١,٧	--	--	--	١٠,٩	--	--	--
سندات يوليو ٢٠١٢	--	--	--	--	--	--	--	--
سندات أغسطس ٢٠١٢	١١,٦	--	--	--	١٠,٩	١٠,٩	١٠,٥	--
سندات سبتمبر ٢٠١٢	٨,٧	--	٩,٠	--	٩,٠	--	٠,٠	--
سندات يناير ٢٠١٣	٩,١	١١,٣	١١,٣	١١,٤	١١,٣	--	١١,٥	--
سندات يوليو ٢٠١٣	١٢,٠	--	--	١١,٥	١١,٤	١١,٥	١١,٤	١١,٣
سندات سبتمبر ٢٠١٣	--	--	--	--	--	--	--	--
سندات نوفمبر ٢٠١٣	١٢,١	--	١٠,٧	--	--	--	--	--
سندات فبراير ٢٠١٤	١٢,٣	--	--	--	١١,٧	--	١١,٠	--
سندات ابريل ٢٠١٤	--	--	--	--	--	--	--	--
سندات مايو ٢٠١٤	--	--	--	--	--	--	--	--
سندات سبتمبر ٢٠١٤	--	--	--	--	--	--	--	--
سندات نوفمبر ٢٠١٤	١٠,٠	٩,٤	--	--	٩,٧	--	--	--
سندات مايو ٢٠١٥	٨,٩	٩,٥	١٠,٠	--	٩,٩	--	٩,٩	--
سندات نوفمبر ٢٠١٥	--	--	--	--	--	--	--	--
سندات يناير ٢٠١٦	--	١٢,٤	--	--	--	--	--	--
سندات يوليو ٢٠١٦	--	--	--	--	--	--	--	--
سندات فبراير ٢٠١٨	--	--	١٢,٠	--	--	١٢,٦	--	--
سندات يناير ٢٠٢٥	--	--	--	--	١٠,٧	١٠,٥	--	--
متوسط فترة الاستحقاق للسندات (سنة)	٣,٧	٣,٥٨	٣,٥٤	٣,٥٠	٣,٥٠	٣,٥٩	٣,٥٤	٣,٤٢
انترينك الليلة واحدة ^{٢/}	٨,٣	٨,٢٧	٨,٢٧	٨,٢٧	٨,٢٦	٨,٢٦	٨,٢٦	٨,٢٦

المصدر: وزارة المالية و البنك المركزى المصرى.

-- لا توجد إصدارات خلال الفترة المشار إليها.

١/ تشمل السندات المصدرة وفقاً لنظام "المتعاملون الرئيسيون" فقط. تم حساب العائد حتى تاريخ الإستحقاق على أساس السعر "الكامل" فى السوق الثانوى.

٢/ متوسط شهري.

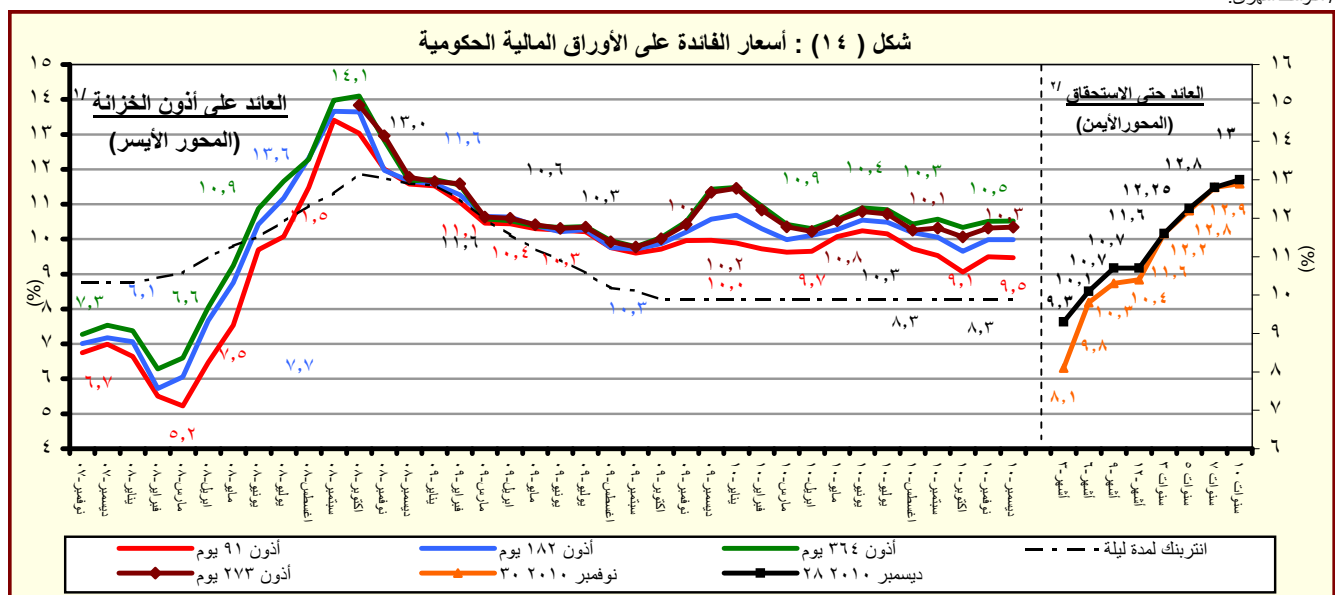

المصدر : وزارة المالية و البنك المركزى المصرى.

١/ متوسط شهري فى السوق الاولى.

٢/ سوق ثانوى.

القسم السادس

المؤشرات النقدية

جدول (٢٤)	تطور المؤشرات النقدية الرئيسية	٤٥
جدول (٢٥)	المسح المصرفي لأهم إجماليات السيولة المحلية (الأصول و الإلتزامات المقابلة)	٤٦-٤٧
جدول (٢٦)	نقود الإحتياط و الأصول المقابلة	٤٨
جدول (٢٧)	الودائع لدى البنوك	٤٩
جدول (٢٨)	التسهيلات الائتمانية من البنوك	٥٠
جدول (٢٩)	هيكل أسعار الفائدة المحلية	٥١
جدول (٣٠)	متوسط أسعار عائد المعاملات البنينية بين البنوك (الإنترنتك)	٥٢

جدول (٢٤) : تطور المؤشرات النقدية الرئيسية
(نوفمبر ٢٠١٠)

معدل نمو شهري %	معدل نمو ربع سنوى %	معدل تغير سنوى %	متوسط النمو السنوى لمدة عام ^{١/}	
-٣,٢	-٠,٣	١٥,٦	١٢,٩	صافى الأصول الأجنبية (بالجنه المصري)
٠,٣	١,٢	١٠,٩	٦,١	صافى الأصول الأجنبية لدى البنك المركزى
٠,٦	١,٢	٩,٩	٨,٠	صافى الإحتياطى الدولى لدى البنك المركزى
-٨,٩	-٢,٨	٢٤,٩	٢٩,٥	صافى الأصول الأجنبية لدى البنوك ^{٢/}
-٣,٧	-١,٤	٩,٧	١١,٩	صافى الأصول الأجنبية (بالدولار الأمريكى)
-٠,٢	٠,١	٥,٢	٥,١	صافى الأصول الأجنبية لدى البنك المركزى
٠,١	٠,١	٤,٣	٧,٠	صافى الإحتياطى الدولى لدى البنك المركزى
-٩,٤	-٣,٩	١٨,٥	٢٨,٤	صافى الأصول الأجنبية لدى البنوك ^{٢/}
١,٩	٤,٦	١١,٥	٩,٥	صافى الأصول المحلية
٢,٤	٦,٥	١٤,٨	١٨,٥	صافى المطلوبات من الحكومة وهينة السلع التموينية
٠,٣	٣,٣	-٨,٤	٧,١	المطلوبات من قطاع الأعمال العام
٠,٦	١,٣	١٠,٧	٥,١	المطلوبات من قطاع الأعمال الخاص
٠,٢	٣,٠	١٢,٨	١٠,٦	إجمالى السيولة المحلية (M٢)
١,٠	٢,٩	١٣,٤	١٥,٢	المعروض النقدى (M١)
٠,٠	٣,٠	١٢,٦	٩,٣	أشبه نقد

المصدر : البنك المركزى المصرى.

١/ متوسط معدل النمو السنوى لفترة ١٢ شهر متتالية.

٢/ يتضمن صافى أصول البنوك التجارية، والمتخصصة، وبنوك الإستثمار والأعمال.

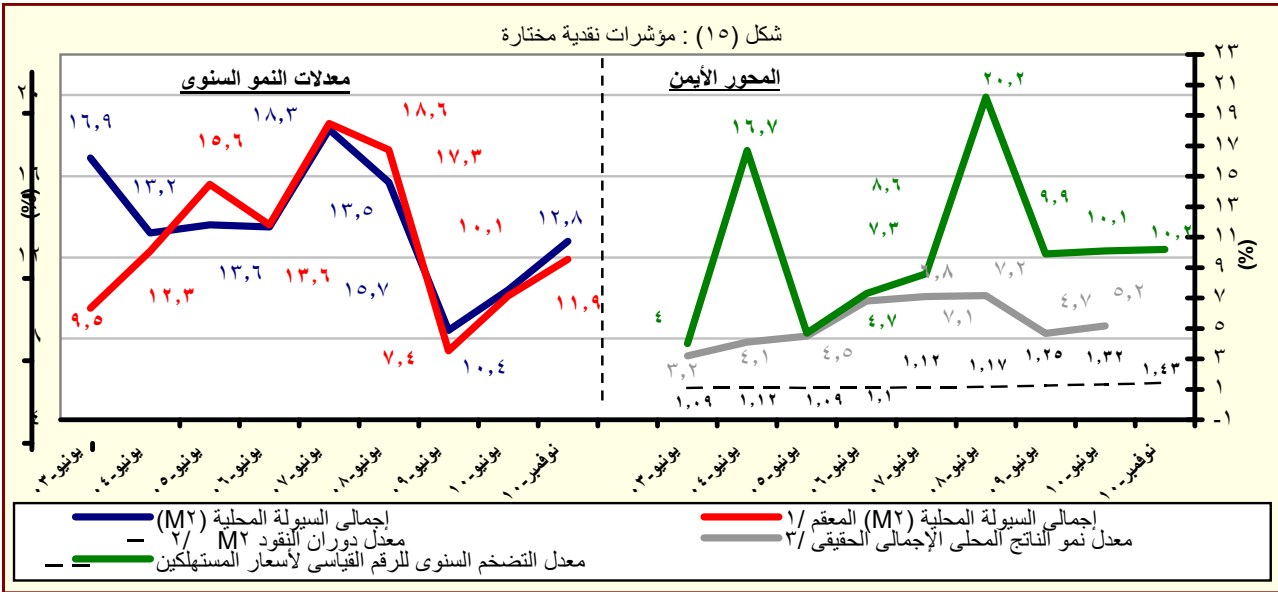

المصدر : البنك المركزى المصرى.

١/ هذا المفهوم يقوم بتحديد أثر سعر الصرف على المكون الاجنبى فى السيولة المحلية وذلك بتطبيق سعر الصرف السارى فى الفترة المقابلة على الإجماليات النقدية خلال الفترة محل الدراسة.

٢/ قامت وزارة التنمية الاقتصادية بتقدير قيمة الناتج المحلى الإجمالى لعام ٢٠١١/٢٠١٠ بنحو ١٣٧٨ مليار جنيه ، مقارنة بناتج محلى إجمالى محقق قدره ١٢٠٦,٧ مليار جنيه فى عام ٢٠١٠/٢٠٠٩.

٣/ معدل النمو الحقيقى للناتج المحلى الإجمالى بسعر السوق .

جدول (٢٥) : المسح المصرفي لأهم إجماليات السيولة المحلية
الأصول والالتزامات المقابلة لها لدى الجهاز المصرفي
(نوفمبر ٢٠١٠)

(مليون جنيه)				نوفمبر-٠٩	نوفمبر-٠٨	نوفمبر-٠٧	نوفمبر-٠٦	نوفمبر-٠٥	
*	#	سبتمبر-١٠	أغسطس-١٠	نوفمبر-٠٩	نوفمبر-٠٨	نوفمبر-٠٧	نوفمبر-٠٦	نوفمبر-٠٥	
نوفمبر-١٠	أكتوبر-١٠	سبتمبر-١٠	أغسطس-١٠	نوفمبر-٠٩	نوفمبر-٠٨	نوفمبر-٠٧	نوفمبر-٠٦	نوفمبر-٠٥	
٣٠٥,٠٨٢	٣١٥,٢٩٣	٣١٢,١٤٤	٣٠٥,٨٩٣	٢٦٣,٨٨٣	٢٥٠,٩٢٧	٢٢٥,٩٣٥	١٨٠,١٥٣	١٠٨,٣٤٩	صافي الأصول الأجنبية ^{١/}
(١٥,٦)	(٢٠,٥)	(١٩,٢)	(١٩,٣)	(٥,٢)	(١١,١)	(٢٥,٤)	(٦٦,٣)	(٩٧,٠)	
١٩٤,٣١٢	١٩٣,٧٢٤	١٩١,٦٤٨	١٩١,٩١٥	١٧٥,٢١٠	١٨٦,٠٤٧	١٠٥,٩١٢	٧٣,٤٤٧	٥٠,٨٥٥	البنك المركزي (صافي)
٢٠٢,٧٦١	٢٠٢,١٥١	٢٠٠,٠٥٤	٢٠٠,٣٢٢	١٨٣,٩١٧	١٨٧,٦٢٩	١٧١,٨٥٠	١٣٩,٧٨٣	١١٩,٤٩٦	أصول أجنبية
٨,٤٤٩	٨,٤٢٧	٨,٤٠٦	٨,٤٠٧	٨,٧٠٧	١,٥٨٢	٦٥,٩٣٨	٦٦,٣٣٦	٦٨,٦٤١	خصوم أجنبية
١١٠,٧٧٠	١٢١,٥٦٩	١٢٠,٤٩٦	١١٣,٩٧٨	٨٨,٦٧٣	٦٤,٨٨٠	١٢٠,٠٢٣	١٠٦,٧٠٦	٥٧,٤٩٤	البنوك (صافي)
١٥٢,٠٥٩	١٥٩,١٣٤	١٥٩,٥٩٩	١٥٢,٣٤٧	١١٣,٩٩٧	٩٥,٩٨٩	١٤٧,٧٨٣	١٢٢,٧٢٢	٧٤,٦٢٩	أصول أجنبية
٤١,٢٨٩	٣٧,٥٦٥	٣٩,١٠٣	٣٨,٣٦٩	٢٥,٣٢٤	٣١,١٠٩	٢٧,٧٦٠	١٦,٠١٦	١٧,١٣٥	خصوم أجنبية
٦٥٨,٢٩٣	٦٤٥,٩٥١	٦٣٦,٠٢٨	٦٢٩,٣٤١	٥٩٠,١٧٤	٥٣٣,٨٧٤	٤٧٨,٦٩٦	٤٠٧,١٨٧	٤١٠,٥٥٦	صافي الأصول المحلية ومنها :
(١١,٥)	(١٠,٢)	(٨,٥)	(٨,٥)	(١٠,٥)	(١١,٥)	(١٧,٦)	-(٠,٨)	(٠,٣)	
٣٥٦,٥٣٩	٣٤٨,٢٧٠	٣٤١,٣١٩	٣٣٤,٧٧٩	٣١٠,٥٠٠	٢٢٩,٤٠٤	١٨٨,٤١٦	١٧٧,١٣١	١٥٦,٢٧٢	صافي المطلوبات من الحكومة وهيئة السلع
٤٢٥,٣٠٨	٤١٧,١٤٩	٤٠٩,٠٣٣	٤٠٢,٨٦٢	٣٧٣,٠٢٧	٢٨٤,٢٥٠	٢٣٨,٨١٥	٢٣٠,٩٣٩	٢١٣,٥٣٣	التمويلية ^{١/}
-٦٨,٧٦٩	-٦٨,٨٧٩	-٦٧,٧١٤	-٦٨,٠٨٣	-٦٢,٥٢٧	-٥٤,٨٤٦	-٥٠,٣٩٩	-٥٣,٨٠٨	-٥٧,٢٦١	بالمحلة
٣١,٩٣٥	٣١,٨٢٨	٣٠,٧٢٧	٣٠,٩٠٢	٣٤,٨٧٠	٢٨,٨٠١	٢٧,٢١٤	٣٥,١٧٠	٤٠,٥٩٧	بالأجنبية
٢٣,٤٦١	٢٣,٠٢٧	٢٢,٠٩٩	٢٢,١٧٦	٢٧,١٨١	٢٠,٨٤٥	١٩,٥٧٦	٢٧,٣٥٧	٣٣,٧٧٠	المطلوبات من قطاع الأعمال العام
٨,٤٧٤	٨,٨٠١	٨,٦٢٨	٨,٧٢٦	٧,٦٨٩	٧,٩٥٦	٧,٦٣٨	٧,٨١٣	٦,٨٢٧	بالمحلة
٤٢٦,١٧٥	٤٢٣,٥٨٠	٤٢٠,٣٠١	٤٢٠,٥٨٨	٣٨٤,٩٢٩	٣٨٩,٤٤٦	٣٤٦,٣٨٥	٣٠٦,٣٠٨	٢٧٧,٨٧٨	بالأجنبية
٣١٢,٥١٠	٣٠٩,٩٩٩	٣٠٨,٥٢٨	٣٠٨,٤٦١	٢٨٤,٦٣١	٢٨١,٠٧٩	٢٥٣,٩٣٨	٢٣٠,٥٦٩	٢١٤,٧٤٥	المطلوبات من قطاع الأعمال الخاص ^{٢/}
١١٣,٦٦٥	١١٣,٥٨١	١١١,٧٧٣	١١٢,١٢٧	١٠٠,٢٩٨	١٠٨,٣٦٧	٩٢,٤٤٧	٧٥,٧٣٩	٦٣,١٣٣	بالمحلة
-١٥٦,٣٥٦	-١٥٧,٧٢٧	-١٥٦,٣١٩	-١٥٦,٩٢٨	-١٤٠,١٢٥	-١١٣,٧٧٧	-٨٣,٣١٩	-١١١,٤٢٢	-٦٤,١٩١	بالأجنبية
٩٦٣,٣٧٥	٩٦١,٢٤٤	٩٤٨,١٧٢	٩٣٥,٢٣٤	٨٥٤,٠٥٧	٧٨٤,٨٠١	٧٠٤,٦٣١	٥٨٧,٣٤٠	٥١٨,٩٠٥	صافي البنود الأخرى (الموازنة) ^{٣/ ١/}
(١٢,٨)	(١٣,٤)	(١١,٨)	(١١,٨)	(٨,٨)	(١١,٤)	(٢٠,٠)	(١٣,٢)	(١١,٧)	
٢٢٤,٨٩٠	٢٢٢,٦٧٤	٢٢٠,٤٧٢	٢١٨,٤٨٩	١٩٨,٤٠٣	١٧٦,٢٤٩	١٤٩,١٧٨	١١٧,٦٨٧	٩٩,٦٨٠	إجمالي السيولة (M٢)
(١٣,٤)	(١٥,٦)	(١٤,٤)	(١٦,٣)	(١٢,٦)	(١٨,١)	(٢٦,٨)	(١٨,١)	(١٨,٠)	
١٤٥,٠٥٢	١٤٢,٧٨٣	١٤٣,٧٩٩	١٤١,٧١٥	١٣١,٠٨١	١١٣,٧٥٧	٩٥,٠٦٢	٧٩,٨٥٩	٦٨,٨٠٦	المعروض النقدي (M٣) ^{٤/}
٧٩,٨٣٨	٧٩,٨٩١	٧٦,٦٧٣	٧٦,٧٧٤	٦٧,٣٢٢	٦٢,٤٩٢	٥٤,١١٦	٣٧,٨٢٨	٣٠,٨٧٤	النقد المتداول خارج الجهاز المصرفي
٧٣٨,٤٨٥	٧٣٨,٥٧٠	٧٢٧,٧٠٠	٧١٦,٧٤٥	٦٥٥,٦٥٤	٦٠٨,٥٥٢	٥٥٥,٤٥٣	٤٦٩,٦٥٣	٤١٩,٢٢٥	الودائع الجارية بالعملة المحلية
(١٢,٦)	(١٢,٧)	(١١,١)	(١٠,٥)	(٧,٧)	(٩,٦)	(١٨,٣)	(١٢,٠)	(١٠,٣)	أشبه نقد
٥٨١,٣٥٤	٥٧٦,٩٤٨	٥٦٩,٥٤٢	٥٥٨,١٤٢	٤٩٩,٩٣٨	٤٤١,٤٣٣	٣٩٨,١٨٣	٣٢٦,٩٦١	٢٩٣,٥٤٨	الودائع غير الجارية بالعملة المحلية
٣٣,٥٤٢	٣٦,٣٢١	٣٤,٠١٣	٣٥,٨١٥	٢٩,٣٦٢	٢٦,٩٩٩	٢٥,٣٣٧	٢١,٢٠٢	١٩,٤١٧	الودائع الجارية بالعملة الأجنبية
١٢٣,٥٨٩	١٢٥,٣٠١	١٢٤,١٤٥	١٢٢,٧٨٨	١٢٦,٣٥٤	١٤٠,١٢٠	١٣١,٩٣٣	١٢١,٤٩٠	١٠٦,٢٦٠	الودائع غير الجارية بالعملة الأجنبية

المصدر : البنك المركزي المصري.

() معدل النمو عن الفترة المقابلة في العام السابق.

* بيانات مبدئية.

بيانات معدلة.

١/ تم تفعيل إتفاقية الحساب المجدد بين البنك المركزي ووزارة المالية في يونيو ٢٠٠٨، مما أدى إلى إهلاك جزء من السندات الصادرة عن وزارة المالية لصالح البنك المركزي.

٢/ يشمل المطلوبات من قطاع الأعمال الخاص والقطاع العائلي.

٣/ تشمل حسابات رأس المال ، صافي الأصول والخصوم غير المبوبة ، صافي المديونية والدائنية بين البنوك.

٤/ بخلاف الشيكات و الحوالات تحت التحصيل.

جدول (٢٥) : المسح المصرفى لأهم إجماليات السيولة المحلية (تابع)

(ملاحظات)
(نوفمبر ٢٠١٠)

نوفمبر-٠٥ ، نوفمبر-٠٦ ، نوفمبر-٠٧ ، نوفمبر-٠٨ ، نوفمبر-٠٩					اغسطس-١٠	سبتمبر-١٠	أكتوبر-١٠ #	نوفمبر-١٠ *
١٨,٨٣٧ ٣١,٥١٧ ٤١,٠٩٨ ٤٥,٤٤٧ ٤٨,٤١٦					٥٣,٨٤٣	٥٤,٨٥٤	٥٥,١٧٢	٥٣,١١١
٨,٨٤١ ١٢,٨٤٩ ١٩,٢٦٦ ٣٣,٦٩٦ ٣٢,١٤٧					٣٣,٧٨١	٣٣,٦٧٩	٣٣,٨٩٩	٣٣,٨٢٧
٣٠,٧٧١ ٤٣,١٢٣ ٥٣,٠٩٢ ٤٥,٧٣٤ ٥٠,٠١٣					٥٥,٣٢٣	٥٦,٣٣٢	٥٦,٦٤٦	٥٤,٥٨٢
٢١,٢١٢ ٢٤,٩٠٧ ٣١,٤٩٥ ٣٥,١٠٩ ٣٤,١١٣					٣٥,٥٢٧	٣٥,٥٣٤	٣٥,٥٤٥	٣٥,٥٧١
٩,٩٩٦ ١٨,٦٦٨ ٢١,٨٣٣ ١١,٧٥١ ١٦,٢٦٩					٢٠,٠٦٢	٢١,٠١٥	٢١,٢٧٣	١٩,٢٨٤
١٢,٩٧٥ ٢١,٤٧٠ ٢٦,٨٨٢ ١٧,٣٨٥ ٢٠,٩١٦					٢٦,٨١٦	٢٨,٠٤٧	٢٧,٨٤٦	٢٦,٤٧٢
٢,٩٧٩ ٢,٨٠٢ ٥,٠٥٠ ٥,٦٣٤ ٤,٦٤٦					٦,٧٥٤	٦,٨٧٢	٦,٥٧٣	٧,١٨٨
نسبة الى رصيد أول المدة ^{٤/٥}								
٥,٦% ٨,٣% ١,١% -٦,٩% ١,٢%					٢,٦%	٣,٢%	٣,٦%	٢,٥%
صافى الأصول الأجنبية								
-٠,٥% -٣,٥% ٥,٢% ٩,٢% ١,٦%					-٠,٦%	٠,١%	١,٢%	٢,٥%
صافى الأصول المحلية								
٢,٠% ١,٥% ٢,٧% ٠,٧% ١,٩%					٠,٥%	٠,٧%	٠,٩%	١,٢%
المعروض النقدى M١								
٣,٠% ٣,٣% ٣,٦% ١,٦% ٠,٩%					١,٥%	٢,٦%	٣,٨%	٣,٨%
أشباه النقود								
معدل الدورلة فى إجمالى السيولة (%) ^{٦/}					١٧,٠	١٦,٧	١٦,٨	١٦,٣
٤,٧٢ ٤,٦٤ ٤,٨٥ ٤,٧٩ ٤,٤٨					٤,٢٩	٤,٣٨	٤,٥٧	٤,٣٤
المضاعف النقدى (فى السيولة) ^{٧/}								
١,١٩ ١,٢٧ ١,٢٧ ١,٣٣ ١,٤١					١,٤٧	١,٤٥	١,٤٣	١,٤٣
معدل دوران النقود (فى السيولة) ^{٨/}								
١١,٧ ١٣,٢ ٢٠,٠ ١١,٤ ٨,٨					١١,٨	١١,٨	١٣,٤	١٢,٨
معدل النمو السنوى لإجمالى السيولة المحلية								
٥,٥ ١٠,٢ ١٣,١ ١٢,٤ -١,٢					٩,٦	٩,٢	٩,٨	١٠,٧
معدل النمو السنوى فى الإقراض لقطاع الأعمال الخاص ^{٩/}								
٥,٧٥ ٥,٧٢ ٥,٥٠ ٥,٥٢ ٥,٤٥					٥,٦٨	٥,٦٩	٥,٧١	٥,٧٤
سعر صرف الدولار بالجنيه ^{١٠/}								

المصدر : البنك المركزى المصرى.

* بيانات مبدئية.

بيانات معدلة.

٤/ صافى الأصول الأجنبية تساوي صافى الأصول الأجنبية لدى البنك المركزى بالإضافة الى البنوك (صافى).

٥/ تعكس الزيادة السنوية فى قيمة الاجماليات النقدية المختارة كنسبة من اجمالى السيولة (M٢) فى بداية العام المالى. و يهدف هذا المؤشر الى التعرف على مصادر نمو السيولة المحلية خلال العام المالى محل الدراسة.

٦/ يمثل نسبة الودائع الجارية بالعملات الأجنبية و الودائع غير الجارية إلى اجمالى السيولة المحلية. لا يتضمن كل من ودائع غير المقيمين (جزء من صافى الأصول الأجنبية) والودائع الحكومية.

٧/ اجمالى السيولة (M٢) / نقود الاحتياط.

٨/ الناتج المحلى الإجمالى / اجمالى السيولة (M٢). قامت وزارة التنمية الإقتصادية بتقدير قيمة الناتج المحلى الإجمالى لعام ٢٠١١/٢٠١٠ بنحو ١٣٧٨ مليار جنيه ، مقارنة بناتج محلى إجمالى محقق قدره ١٢٠٦,٧ مليار جنيه فى عام ٢٠١٠/٢٠٠٩.

٩/ تشمل المطلوبات من قطاع الأعمال الخاص و القطاع العائلى .

١٠/ أسعار الصرف بدءاً من يناير ٢٠٠٣ تعكس أسعار الشراء فقط، علماً بأنه قبل هذا التاريخ كان سعر الصرف يعكس متوسط أسعار البيع والشراء.

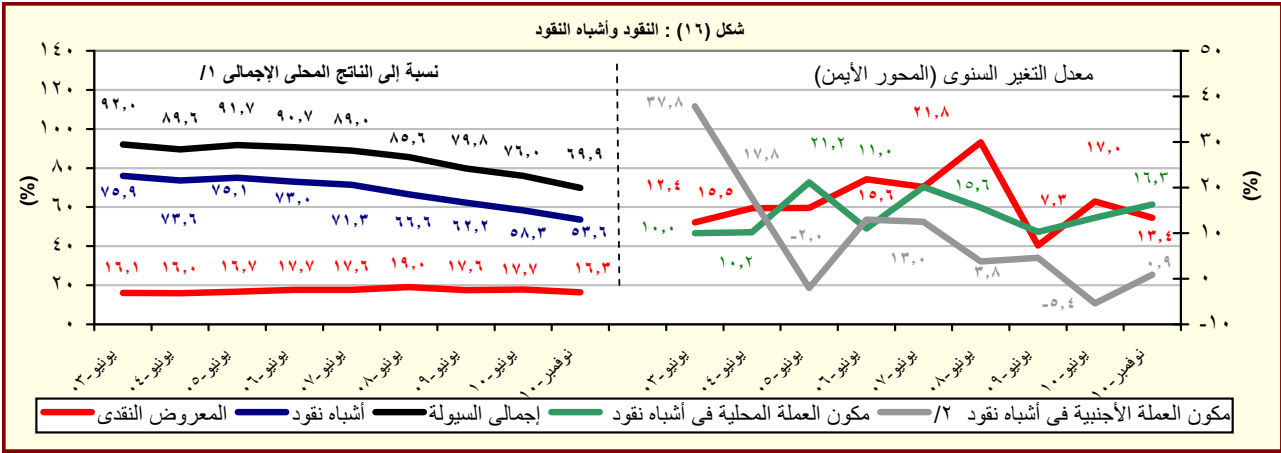

المصدر : البنك المركزى المصرى.

١/ قامت وزارة التنمية الإقتصادية بتقدير قيمة الناتج المحلى الإجمالى لعام ٢٠١١/٢٠١٠ بنحو ١٣٧٨ مليار جنيه ، مقارنة بناتج محلى إجمالى محقق قدره ١٢٠٦,٧ مليار جنيه فى عام ٢٠١٠/٢٠٠٩.

٢/ تشمل الودائع الجارية و غير الجارية بالعملات الاجنبية.

جدول (٢٦) : نقود الإحتياط والأصول المقابلة^١

(ملیون جنیہ)

نوفمبر-٠٥	نوفمبر-٠٦	نوفمبر-٠٧	نوفمبر-٠٨	نوفمبر-٠٩	أغسطس-١٠	سبتمبر-١٠	أكتوبر-١٠	نوفمبر-١٠*
١٠٩,٨٥٧	١٢٦,٥٩٥	١٤٥,١٧٣	١٦٣,٨٠٣	١٩٠,٧٩٤	٢١٧,٩٣٦	٢١٦,٦٥٥	٢١٠,٤٣٢	٢٢١,٩٢٤
--	--	(١٤,٧)	(١٢,٨)	(١٦,٥)	(١٨,٠)	(١٣,١)	(١٢,٢)	(١٦,٣)
٧٣,٠٨٦	٨٤,٥٥٦	١٠٠,٧١٧	١٢١,١٢٢	١٣٩,٤٥٣	١٥١,٦٦١	١٥٣,٠٧٩	١٥٣,٠٣٧	١٥٥,٦٦٠
(١٣,٦)	(١٥,٧)	(١٩,١)	(٢٠,٣)	(١٥,١)	(١٥,٨)	(١٢,٩)	(١٥,٠)	(١١,٦)
٣٦,٧٧١	٤٢,٠٣٩	٤٤,٤٥٦	٤٢,٦٨١	٥١,٣٤١	٦٦,٢٧٥	٦٣,٥٧٦	٥٧,٣٩٥	٦٦,٢٦٤
--	--	--	-(٤,٠)	(٢٠,٣)	(٢٣,٣)	(١٣,٧)	(٥,٤)	(٢٩,١)
الأصول المقابلة لها								
٥٠,٨٥٥	٧٣,٤٤٧	١٠٥,٩١٢	١٨٦,٠٤٧	١٧٥,٢١٠	١٩١,٩١٥	١٩١,٦٤٨	١٩٣,٧٢٤	١٩٤,٣١٢
(٦٠٥,٥)	(٤٤,٤)	(٤٤,٢)	(٧٥,٧)	-(٥,٨)	(١١,٩)	(١٠,٦)	(١٠,٦)	(١٠,٩)
٥٩,٠٠٢	٥٣,١٤٨	٣٩,٢٦١	-٢٢,٢٤٤	١٥,٥٨٤	٢٦,٠٢١	٢٥,٠٠٧	١٦,٧٠٨	٢٧,٦١٢
--	-(٢٨,٩)	-(٢٦,١)	-(١٥٦,٧)	(١٧٠,١)	(٩٧,١)	(٣٧,٧)	(٣٥,٣)	(٧٧,٢)
١٠٨,٧٣٣	١١٠,٥٣٨	١١٦,٥٧١	٩٢,٥٥٨	١٠٢,٤٣٣	١١٠,٤٧٥	١٠٩,٨٣٥	١٠٧,٠٨٨	١٠١,٩٢٠
-(٠,٢)	(١,٧)	(٥,٥)	-(٢٠,٦)	(١٠,٧)	(١٤,٥)	(١٦,٥)	(٣,١)	-(٠,٥)
١٧٩,٤٢٠	١٧١,٠٩٨	١٩٢,٠٧٢	١٦٥,٣٥٢	١٧٤,١٦٧	١٨٢,٤٢٤	١٨٢,٥٢٨	١٨١,٤٧٤	١٧٨,١٢٦
-(١٩,٩)	-(٤,٦)	(١٢,٣)	-(١٣,٩)	(٥,٣)	(٨,٩)	(١١,٠)	(٢,٠)	(٢,٣)
١٦٩,٠٠٨	١٦٤,٧٦١	١٦٥,٦٨٨	١٢٣,١٢٣	١٣٠,٧٧١	١٣٠,٥٩٧	١٣٠,٥٩٧	١٣٠,٥٩٧	١٣٠,٥٩٧
١٠,٤١٢	٦,٣٣٧	٢٦,٣٨٤	٤٢,٢٢٩	٤٣,٣٩٦	٥١,٨٢٧	٥١,٩٣١	٥٠,٨٧٧	٤٧,٥٢٩
٧٠,٦٨٧	٦٠,٥٦٠	٧٥,٥٠١	٧٢,٧٩٤	٧١,٧٣٤	٧١,٩٤٩	٧٢,٦٩٣	٧٤,٣٨٦	٧٦,٢٠٦
-(٣٨,٦)	-(١٤,٣)	(٢٤,٧)	-(٣,٦)	-(١,٥)	(١,٤)	(٣,٦)	(٠,٥)	(٦,٢)
-٥,٨٣٩	٣٠,٠٤٦	٦٩,٥٢٧	٩١٣	١٥,١٥٩	٤٦,٣٠٩	٥٦,٦٢٢	٥٥,٣١٧	٥٠,٧٣٩
-٨٠,٧١١	-٨٧,٤٣٦	-١٤٦,٨٣٧	-١١٥,٧١٥	-١٠٢,٠٠٨	-١٣٠,٧٦٣	-١٤١,٤٥٠	-١٤٥,٦٩٧	-١٢٥,٠٤٧
ملاحظات								
٥,٦٢	٥,٨٨	٦,١٧	٦,٣٦	٦,٣٢	٦,٣٢	٦,٣٦	٦,٥٥	٦,٢١

المصدر : البنك المركزي المصري.

() معدل النمو عن الفترة المقابلة في العام السابق.

* بيانات مبدئية.

١/ بيانات معدلة حيث قام البنك المركزى بتغيير الأسلوب المحاسبى لقياس حجم نفود الإحتياط بدءاً من بيانات يونيو ٢٠٠٣، وذلك في إطار مراجعة توبيخ عمليات السوق المفتوحة التى يقوم بها البنك المركزى. وأدت هذه المراجعة إلى استبعاد حجم عمليات السوق المفتوحة من "ودائع البنوك بالعملية المحلية لدى البنك المركزى" وإدراجها ضمن بند "مخالفات البنود الموازنة".

٢/ تم تفعيل إتفاقية الحساب المجمع بين البنك المركزي ووزارة المالية في يونيو ٢٠٠٨، مما أدى إلى إهلاك جزء من السندات الصادرة عن وزارة المالية لصالح البنك المركزي.

٣/ تشمل صافي المطلوبات من الهيئات الإقتصادية و بنك الاستثمار القومي.

٤/ تم تحويل حسابات الودائع الحكومية (شاملة الهيئات العامة الاقتصادية والخدمية) من البنوك الى حساب الخزانة الموحد بالبنك المركزي بدءاً من ديسمبر ٢٠٠٦، تطبيقاً للقانون رقم ١٣٩ لسنة ٢٠٠٦.

٥/ يتضمن صافي الأصول و الخصوم غير المحددة و عمليات السوق المفتوحة.

٦/ الناتج المحلي الإجمالي / نقود الاحتياط.

٧/ قامت وزارة التنمية الاقتصادية بتقدير قيمة الناتج المحلي الإجمالي، لعام ٢٠١١/٢٠١٠ بنحو ١٣٧٨ مليار جنيه، مقارنةً بناتج المحلي الإجمالي، محقق قدره ١٢٠٦,٧ مليار جنيه في عام ٢٠١٠/٢٠٠٩.

جدول (٢٧): الودائع لدى البنوك^{١/}

(مليون جنيه)

#	نوفمبر-٠٥	نوفمبر-٠٦	نوفمبر-٠٧	نوفمبر-٠٨	نوفمبر-٠٩	اغسطس-١٠	سبتمبر-١٠	أكتوبر-١٠	نوفمبر-١٠*
إجمالي الودائع	٥٣٨,٧٤٠	٥٩٥,٧٩٣	٦٩٧,٧١٧	٧٧٢,٦٦٧	٨٣٩,٤١٣	٩١١,٢٤٦	٩٢٣,٦٨٧	٩٣٧,٧٣٣	٩٣٦,٥٣٠
	(٩,٣)	(١٠,٦)	(١٧,١)	(١٠,٧)	(٨,٦)	(١٠,٥)	(١١,٠)	(١٢,١)	(١١,٦)
بالعملة المحلية	٣٨٥,٠٠٣	٤٢٠,٤٩٢	٥٠٧,٧٦٨	٥٦٦,٢٢٠	٦٣٩,٩٩٠	٧٠٤,٧٨٩	٧١٦,٩٤٢	٧٢٦,٦٨٤	٧٢٩,٨٥٣
بالعملة الأجنبية	١٥٣,٧٣٧	١٧٥,٣٠١	١٨٩,٩٤٩	٢٠٦,٤٤٧	١٩٩,٤٢٣	٢٠٦,٤٥٧	٢٠٦,٧٤٥	٢١١,٠٤٩	٢٠٦,٦٧٧
الودائع غير الحكومية ^{٢/}	٤٥٢,٧٤٨	٥١١,٢٧٢	٦١٤,٢٨١	٦٧٧,٦٨٣	٧٢٧,٨٩٨	٨٠٠,٠١٢	٨١٠,٤٢٢	٨٢٤,٢٤٧	٨٢٤,٦٣٣
	(١١,٧)	(١٢,٩)	(٢٠,١)	(١٠,٣)	(٧,٤)	(١١,١)	(١١,٨)	(١٣,٤)	(١٣,٣)
بالعملة المحلية	٣٢٥,٨٤٨	٣٦٧,٢٨٦	٤٥٥,٥٨٩	٥٠٧,٨٥٦	٥٦٩,٨٩٨	٦٣٨,٥٦٥	٦٤٩,٣٥٩	٦٥٩,٤٨٥	٦٦٤,٢٠٣
بالعملة الأجنبية	١٢٦,٩٠٠	١٤٣,٩٨٦	١٥٨,٦٩٢	١٦٩,٨٢٧	١٥٨,٠٠٠	١٦١,٤٤٧	١٦١,٠٦٣	١٦٤,٧٦٢	١٦٠,٤٣٠
الودائع الحكومية	٨٥,٩٩٢	٨٤,٥٢١	٨٣,٤٣٦	٩٤,٩٨٤	١١١,٥١٥	١١١,٢٣٤	١١٣,٢٦٥	١١٣,٤٨٦	١١١,٨٩٧
	-(١,٩)	-(١,٧)	-(١,٣)	(١٣,٨)	(١٧,٤)	(٦,٣)	(٥,٧)	(٣,٥)	(٠,٣)
بالعملة المحلية	٥٩,١٥٥	٥٣,٢٠٦	٥٢,١٧٩	٥٨,٣٦٤	٧٠,٠٩٢	٦٦,٢٢٤	٦٧,٥٨٣	٦٧,١٩٩	٦٥,٦٥٠
بالعملة الأجنبية	٢٦,٨٣٧	٣١,٣١٥	٣١,٢٥٧	٣٦,٦٢٠	٤١,٤٢٣	٤٥,٠١٠	٤٥,٦٨٢	٤٦,٢٨٧	٤٦,٢٤٧
ملاحظات (نسبة مئوية)									
معدل الدولار في إجمالي الودائع	٢٨,٥	٢٩,٤	٢٧,٢	٢٦,٧	٢٣,٨	٢٢,٧	٢٢,٤	٢٢,٥	٢٢,١
معدل الدولار في الودائع غير الحكومية	٢٨,٠	٢٨,٢	٢٥,٨	٢٥,١	٢١,٧	٢٠,٢	١٩,٩	٢٠,٠	١٩,٥
معدل الدولار في الودائع الحكومية	٣١,٢	٣٧,٠	٣٧,٥	٣٨,٦	٣٧,١	٤٠,٥	٤٠,٣	٤٠,٨	٤١,٣

المصدر : البنك المركزي المصري.

() معدل النمو عن الفترة المقابلة في العام السابق.

* بيانات مبدئية.

بيانات معدلة.

١/ لا تشمل الودائع لدى البنك المركزي .

٢/ تشمل ودايع كل من قطاع الأعمال العام والخاص والقطاع العائلي وغير المقيمين (قطاع العالم الخارجى). لا تشمل شيكات وحالات تحت التحصيل.

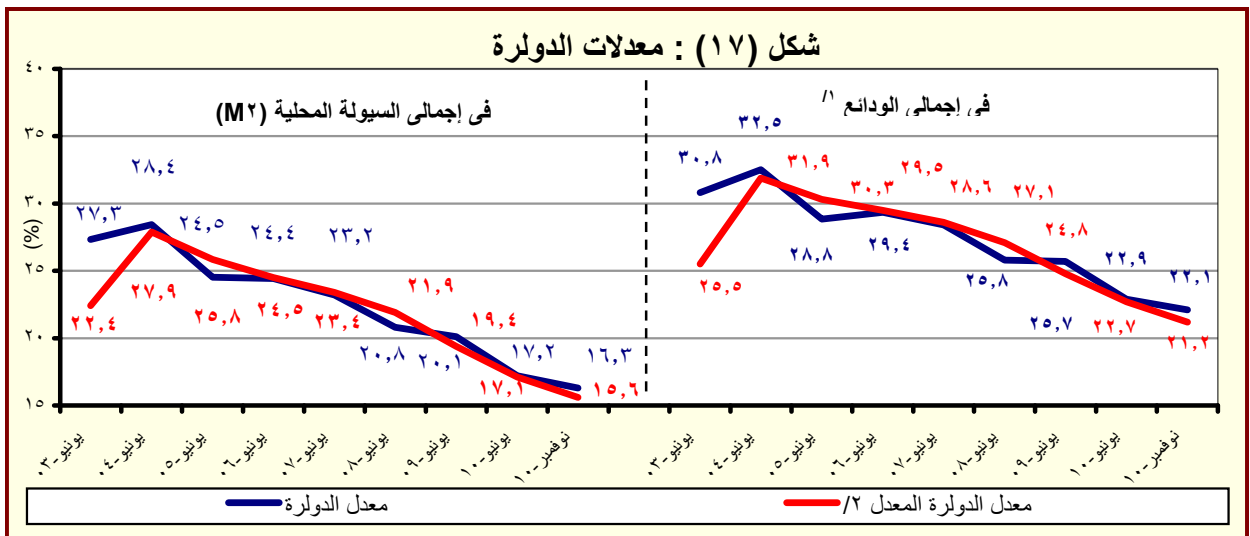

المصدر : البنك المركزي المصري.

١/ بخلاف الودائع لدى البنك المركزي المصري.

٢/ يشير الى معدل الدولار بعد تحييد أثر تغير سعر الصرف على المكون الأجنبي في جملة الودائع. وعلى سبيل المثال فإن معدل الدولار في إجمالي الودائع في يونيو ٢٠٠٢ كان ينبغي أن يبلغ ٢٣,١% بدلاً من ٢٦,٥% في حالة عدم حدوث تغيير في سعر الصرف خلال العام السابق.

جدول (٢٨) : التسهيلات الائتمانية من البنوك^١

(مليون جنيه)

#	نوفمبر-١٠	نوفمبر-١٠	نوفمبر-١٠	نوفمبر-١٠	نوفمبر-١٠	نوفمبر-١٠	نوفمبر-١٠	نوفمبر-١٠	نوفمبر-١٠
٤٧٤,٦٦٩	٤٧١,٤٤١	٤٦٧,٣٩٧	٤٦٦,٨٥٣	٤٣٣,١٦٢	٤٢٨,٩١٦	٣٧٧,٧٩٨	٣٤١,٢٣٤	٣١٣,٤٢٨	جمالى أرصدة التسهيلات الإنتمانية
(٩,٦)	(٩,٤)	(٨,٧)	(٩,٢)	(١,٠)	(١٣,٥)	(١٠,٧)	(٨,٩)	(٣,٦)	
٣٨,٥٣٠	٣٧,٦٥٦	٣٧,١٠١	٣٥,٤٧٥	٣٣,٤٠٨	٣٠,٩١٥	٢٧,٧١٩	٢٤,٢٩٥	٢٠,٩١٩	للحكومة ^{١/٢}
(١٥,٣)	(١٨,٠)	(١٤,٤)	(١١,٩)	(٨,١)	(١١,٥)	(١٤,١)	(١٦,١)	(٢١,١)	
١٩,٩٦٢	١٩,٣٥٧	١٨,٩٥٤	١٨,٤٥٢	١٤,٢٢٥	٨,٤٣٣	١٠,٤٢١	١١,٩٦٢	١٠,٨٣٨	بالعملة المحلية
١٨,٥٦٨	١٨,٢٩٩	١٨,١٤٧	١٧,٠٢٣	١٩,١٨٣	٢٢,٤٨٢	١٧,٢٩٨	١٢,٣٣٣	١٠,٠٨١	بالعملة الأجنبية
٤٣٦,١٣٩	٤٣٣,٧٨٥	٤٣٠,٢٩٦	٤٣١,٣٧٨	٣٩٩,٧٥٤	٣٩٨,٠٠١	٣٥٠,٠٧٩	٣١٦,٩٣٩	٢٩٢,٥٠٩	لغير الحكومة
(٩,١)	(٨,٧)	(٨,٣)	(٩,٠)	(٠,٤)	(١٣,٧)	(١٠,٥)	(٨,٤)	(٢,٥)	
٣٠١,٢٢٩	٢٩٨,٣٤٢	٢٩٦,٥٣٤	٢٩٧,١٩٥	٢٨٢,٤١٤	٢٧٧,٧٥٣	٢٤٦,٨٠٢	٢٣٥,٠٤٤	٢٢٥,٣٦١	بالعملة المحلية
١٣٤,٩١٠	١٣٥,٤٤٣	١٣٣,٧٦٢	١٣٤,١٨٣	١١٧,٣٤٠	١٢٠,٢٤٨	١٠٣,٢٧٧	٨١,٨٩٥	٦٧,١٤٨	بالعملة الأجنبية
ملاحظات (نسبة مئوية):									
٨٥,٢	٨٥,٣	٨٥,٥	٨٥,٨	٨٤,٣	٨٦,١	٨٥,٦	٨٢,٦	٨٠,٤	التسهيلات الإنتمانية الممنوحة الى القطاع الخاص ^{١/٣}
٥٢,٩	٥٢,٦	٥٣,١	٥٣,٩	٥٤,٩	٥٨,٧	٥٧,٠	٦٢,٠	٦٤,٦	الى جملة التسهيلات
٣٤,٤	٣٣,٢	٣٢,٨	٣١,٩	٣٠,٠	٣٢,٥	٣٣,٢	٢٨,٧	٢٤,٣	لقروض الى الودائع للقطاع غير الحكومى ^{١/٤}
٣٢,٣	٣٢,٦	٣٢,٥	٣٢,٤	٣١,٥	٣٣,٣	٣١,٩	٢٧,٦	٢٤,٦	الى الودائع للقطاع الحكومى
٤٨,٢	٤٨,٦	٤٨,٩	٤٨,٠	٥٧,٤	٧٢,٧	٦٢,٤	٥٠,٨	٤٨,٢	التسهيلات الإنتمانية بالعملة الأجنبية الى جملة التسهيلات
									الى جملة التسهيلات الممنوحة للقطاع الحكومى
٣٠,٩	٣١,٢	٣١,١	٣١,١	٢٩,٤	٣٠,٢	٢٩,٥	٢٥,٨	٢٣,٠	التسهيلات الإنتمانية بالعملة الأجنبية للقطاع غير الحكومى الى جملة التسهيلات الممنوحة للقطاع غير الحكومى

المصدر : البنك المركزي المصري.

* بيانات مبدئية.

() معدل النمو عن الفترة المقابلة في العام السابق.

بیان معدل.

١/ لا يتضمن التسهيلات الائتمانية المقدمة من قبل البنك المركزي المصري.

٢/ يشمل الجهاز الإداري و الهيئات الخدمية و المحليات و الهيئات الاقتصادية.

٣/ يشمل كل من قطاع الأعمال الخاص والقطاع العائلي و قطاع العالم الخارجي (غير المقيمين) .

٤/ يشمل قطاع الاعمال العام، قطاع الأعمال الخاص و القطاع العائلي و قطاع العالم الخارجي (غير المقيمين).

شكل (١٨) : توزيع التسهيلات الائتمانية الممنوحة للجهات غير الحكومية بحسب القطاعات (نوفمبر ٢٠١٠)

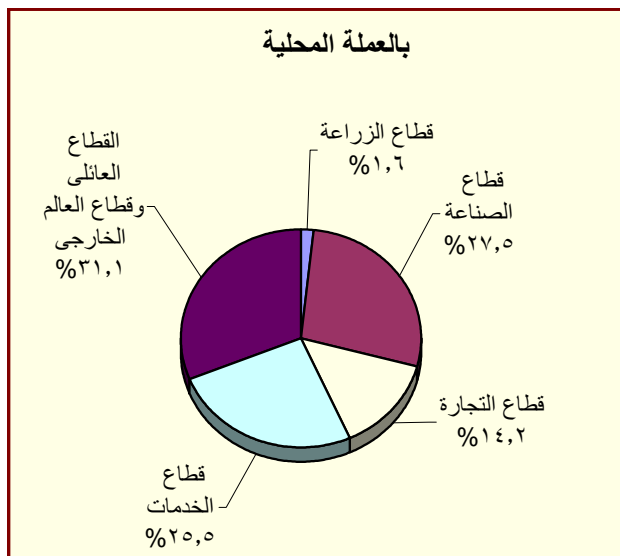
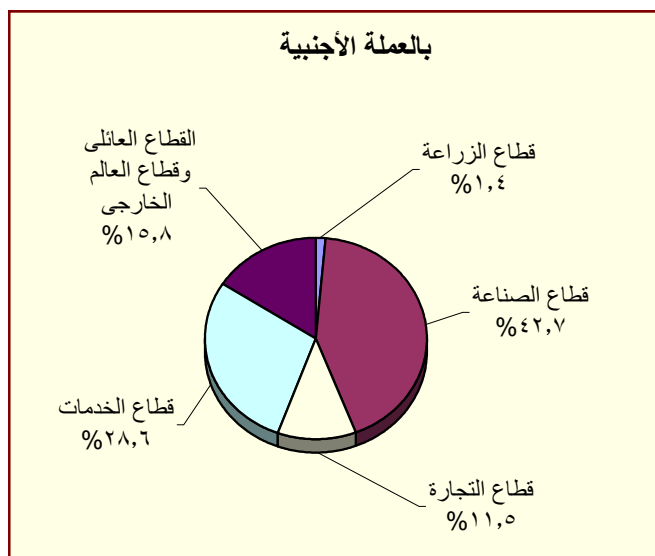

المصدر : البنك المركزي المصري.

جدول (٢٩) : هيكل أسعار الفائدة المحلية

سعر خصم البنك المركزي ^{١/}	متوسط سعر الفائدة على القروض (سنة فأقل) ^{٢/}	متوسط سعر الفائدة على الودائع ٣ أشهر ^{٢/}	سعر العائد على أذون خزائنة ٩١ يوم	سعر العائد على شهادات الإستثمار ^{١/٣}	سعر العائد على ودائع صندوق توفير البريد ^{١/}
متوسط سنوي					
٢٠٠٣/٢٠٠٢	١٠,٠٠	١٣,٧٠	٨,٦٩	٨,٣١	١٠,٥٠
٢٠٠٤/٢٠٠٣	١٠,٠٠	١٣,٤٠	٧,٩٦	٨,٤١/	١٠,٥٠
٢٠٠٥/٢٠٠٤	١٠,٠٠	١٣,٣٩	٧,٦٦	١٠,١٢	١٠,٥٠
٢٠٠٦/٢٠٠٥	٩,٠٠	١٢,٧١	٦,٥٣	٨,٨٢	٩,٥٠
٢٠٠٧/٢٠٠٦	٩,٠٠	١٢,٦٤	٦,٠١	٨,٦٥	٩,٥٠
٢٠٠٨/٢٠٠٧	١٠,٠٠	١٢,٢٢	٦,٠٩	٦,٩٧	١٠,٠٠
٢٠٠٩/٢٠٠٨	٩,٠٠	١٢,٣٩	٧,٠٣	١١,٣٢	١٠,٠٠
٢٠٠٩/٢٠١٠	٨,٥٠	١١,٣٥	٥,٩٧	٩,٨٦	٩,٥٨
متوسط شهري					
ديسمبر-٠٩	٨,٥٠	١١,٠٠	٥,٩٠	٩,٩٧	٩,٥٠
يناير-١٠	٨,٥٠	١١,١٠	٥,٩٠	٩,٩٢	٩,٥٠
فبراير-١٠	٨,٥٠	١١,٠٠	٥,٩٠	٩,٧٣	٩,٥٠
مارس-١٠	٨,٥٠	١١,١٠	٦,٠٠	٩,٦١	٩,٥٠
أبريل-١٠	٨,٥٠	١١,١٠	٦,٠٠	٩,٦٦	٩,٥٠
مايو-١٠	٨,٥٠	١١,٢٠	٥,٩٠	١٠,٠٨	٩,٥٠
يونيو-١٠	٨,٥٠	--	--	١٠,٢٦	٩,٥٠
يوليو-١٠	٨,٥٠	١١,١٠	٦,٣٠	١٠,١٦	٩,٥٠
أغسطس-١٠	٨,٥٠	١٠,٩٠	٦,٣٠	٩,٧٢	٩,٥٠
سبتمبر-١٠	٨,٥٠	١٠,٩٠	٦,٤٠	٩,٥٦	٩,٥٠
أكتوبر-١٠	٨,٥٠	١١,٠٠	٦,٦٠	٩,٠٦	٩,٥٠
نوفمبر-١٠	٨,٥٠	١٠,٩٠	٦,٦٠	٨,٩٣	٩,٥٠
ديسمبر-١٠	٨,٥٠	--	--	٩,٠٦	٩,٥٠

المصدر : البنك المركزي المصري.

-- بيان غير متاح.

١/ أسعار نهاية الفترة.

٢/ بدءاً من سبتمبر ٢٠٠٥، تعكس البيانات المتوسط المرجح لسعر الفائدة الشهري لمجموعة من البنوك تمثل نحو ٨٠ % من تعاملات الجهاز المصرفي. وقبل هذا التاريخ، تعكس البيانات متوسط بسيط لأسعار الفائدة الأسبوعية لأغلبية البنوك.

٣/ فائدة بسيطة.

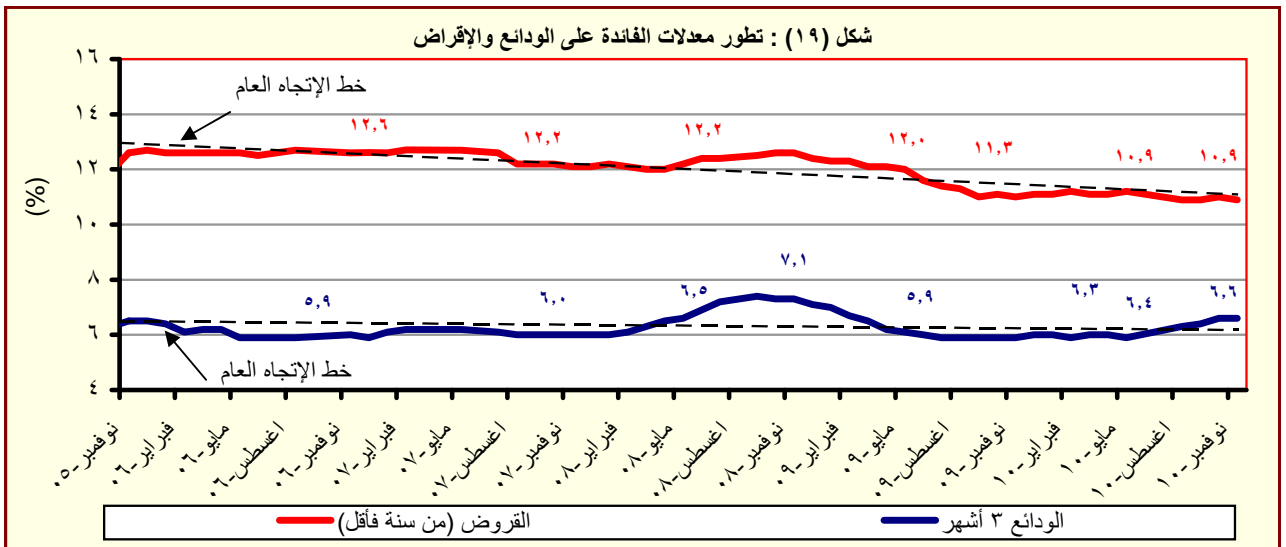

المصدر : البنك المركزي المصري.

جدول (٣٠) : متوسط أسعار عائد المعاملات بين البنوك (الإنترنت)^{١/}

متوسط سنوى	ليلة واحدة	أسبوع	شهر	أكثر من شهر
٢٠٠٣	٨,٤	٩,٤	٩,٧	٩,٩
٢٠٠٤	٨,٢	٩,٨	١٠,٧	١٠,٣
٢٠٠٥	٩,٥	١٠,١	١٠,٤	١٠,٧
٢٠٠٦	٨,٦	٨,٨	٨,٨	٨,٨
٢٠٠٧	٨,٨	٨,٩	٩,٠	٩,١
٢٠٠٨	١٠,٣	١٠,٣	١٠,٢	١٠,٣
٢٠٠٩	٩,٥	٩,٥	٩,١	٩,٦
٢٠١٠	٨,٣	٨,٣	٨,٣	٨,٤
متوسط شهري				
ديسمبر-٠٩	٨,٢٧	٨,٢٩	٨,٢٩	٨,٣٢
يناير-١٠	٨,٢٧	٨,٢٩	٨,٣٢	٨,٣٢
فبراير-١٠	٨,٢٧	٨,٢٩	٨,٣٣	٨,٣٣
مارس-١٠	٨,٢٧	٨,٢٧	٨,٣١	٨,٣٢
أبريل-١٠	٨,٢٧	٨,٢٧	٨,٣١	٨,٥١
مايو-١٠	٨,٢٧	٨,٢٧	٨,٣١	٨,٤١
يونيو-١٠	٨,٢٧	٨,٢٨	٨,٣٢	٨,٤٥
يوليو-١٠	٨,٢٧	٨,٢٨	--	٨,٣٥
أغسطس-١٠	٨,٢٦	٨,٢٨	--	--
سبتمبر-١٠	٨,٢٦	٨,٢٧	٨,٢٥	--
أكتوبر-١٠	٨,٢٦	٨,٢٦	٨,٢٩	--
نوفمبر-١٠	٨,٢٦	٨,٢٦	--	٨,٤٠
ديسمبر-١٠	٨,٢٦	٨,٢٧	--	٨,٣٦

المصدر : البنك المركزى المصرى.

-- بيان غير متاح

١/ تم استخدام بيانات متوسط أسعار العائد بين البنوك (الإنترنت) بدلاً من متوسط تكلفة الاقتراض بين البنوك (كايبور) بدءاً من مارس ٢٠٠٣. وتعد أسعار العائد بين البنوك مقياساً أفضل لتطورات السوق لتغطيتها الأوسع لمعاملات البنوك التجارية، والمتخصصة، وبنوك الإستثمار.

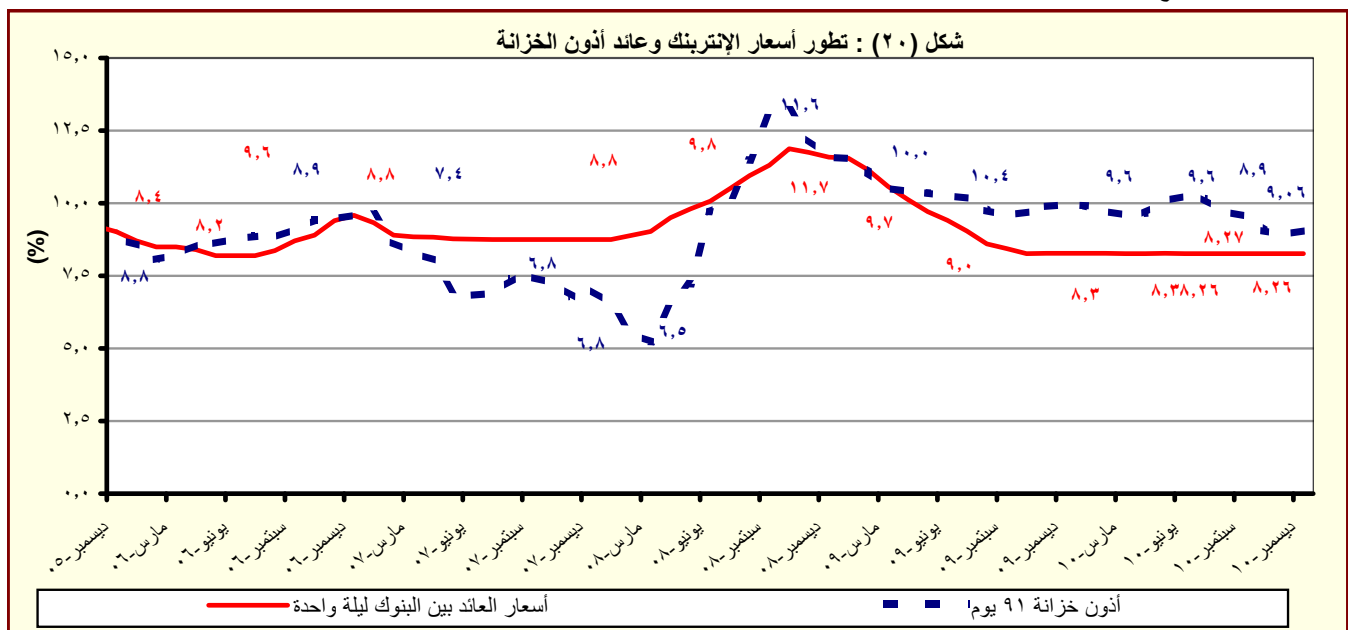

المصدر : البنك المركزى المصرى.

القسم السابع

القطاع المالى و الإستثمارات

٥٥	المؤشرات الرئيسية لسوق المال	جدول (٣١)
٥٦	عمليات الإستحواذ فى السوق المصرية	جدول (٣٢)
٥٧	تطور برنامج الخصخصة	جدول (٣٣)
٥٨	أداء مؤشرات IFCG للأسواق الناشئة	جدول (٣٤)
٥٩	الأرصدة القائمة لأذون الخزانة وفقاً للقطاعات الحائزة لها	جدول (٣٥)
٦٠	محفظة الأوراق المالية لدى البنوك	جدول (٣٦)
٦١	صافى الإستثمارات الأجنبية المباشرة موزعة بحسب الدول	جدول (٣٧)

جدول (٣٨): ميزان المدفوعات - ميزان المعاملات الجارية
بيان سنوى

يوليو-سبتمبر * ٢٠١١/٢٠١٠		يوليو-سبتمبر # * ٢٠١٠/٢٠٠٩	٢٠١٠/٢٠٠٩	٢٠٠٨/٢٠٠٧	٢٠٠٧/٢٠٠٦	٢٠٠٦/٢٠٠٥	
٦,٦٣٠-	٦,٢٥٤-	٢٥,١٢٠-	٢٥,١٧٣-	٢٣,٤١٥-	١٦,٢٩١-	١١,٩٨٦-	الميزان التجارى ^{١/}
٦,١٠٢	٥,٣٩٠	٢٣,٨٧٣	٢٥,١٦٩	٢٩,٣٥٦	٢٢,٠١٨	١٨,٤٥٥	الصادرات
٢,٧٩٤	٢,٤٢٧	١٠,٢٥٩	١١,٠٠٥	١٤,٤٧٣	١٠,١٠٨	١٠,٢٢٢	بترولى
٣,٣٠٨	٢,٩٦٣	١٣,٦١٥	١٤,١٦٤	١٤,٨٨٣	١١,٩١٠	٨,٢٣٣	غير بترولى
١٢,٧٣٢-	١١,٦٤٤-	٤٨,٩٩٣-	٥٠,٣٤٢-	٥٢,٧٧١-	٣٨,٣٠٨-	٣٠,٤٤١-	الواردات
١,٥٩٣-	١,٣٩٣-	٥,١٦١-	٧,٠٣٢-	٩,٥٦١-	٤,١٢٨-	٥,٣٥٩-	بترولى
١١,١٤٠-	١٠,٢٥١-	٤٣,٨٣٢-	٤٣,٣١٠-	٤٣,٢١٠-	٣٤,١٨٠-	٢٥,٠٨٢-	غير بترولى
٢,٦٢٣	٣,٣٠٢	١٠,٣٣٩	١٢,٥٠٢	١٤,٩٦٦	١١,٤٩٨	٨,١٩١	الخدمات (صافى)
٦,٦٩٥	٦,٢٧٢	٢٣,٥٦٣	٢٣,٨٠١	٢٧,٢١١	٢٠,٤٥٦	١٧,٤٣٨	المتحصلات
٢,٠١٥	١,٧٠٨	٧,٢١٧	٧,٤٨١	٧,٥٦٠	٦,٣٧١	٤,٩٤٧	النقل
١,٢٥٤	١,١٠٧	٤,٥١٧	٤,٧٢١	٥,١٥٥	٤,١٧٠	٣,٥٥٩	ومنه: قناة السويس
٣,٦٥٣	٣,٢٣٠	١١,٥٩١	١٠,٤٨٨	١٠,٨٢٧	٨,١٨٣	٧,٢٣٥	السياحة والسفر
٨٢	٢٥٨	٨٢٩	١,٩٣٧	٣,٢٨٩	٣,٠٤٥	٢,٠٠٢	دخل الاستثمار
١٥	٣٥	٢١٨	٢٥٣	١٨٨	٢٥٤	٣٥٨	خدمات حكومية
٩٣١	١,٠٤١	٣,٧٠٨	٣,٦٤٣	٥,٣٤٧	٢,٦٠٣	٢,٨٩٦	متحصلات أخرى
٤,٠٧٣	٢,٩٧٠	١٣,٢٢٤	١١,٢٩٩	١٢,٢٤٥	٨,٩٥٧	٩,٢٤٧	المدفوعات
٣٨٠	٢٩٠	١,٢٣٠	١,٤٩٢	١,٦٢٠	١,٢٧٣	١,٢١٥	النقل
٦٣٢	٧١٤	٢,٣٢٨	٢,٧٣٩	٢,٨٩٥	١,٩١٨	١,٦٢٠	السياحة والسفر
١,٩٠٤	٩٧٢	٥,١٩٤	١,٧٨٣	١,٩٣٠	١,٨٦٨	١,٤٧١	مدفوعات عن الاستثمار
١٨٤	١٩٧	٥٥٤	٦٢١	٦٧٥	٦٠٨	٥٨٧	ومنه: فوائد مدفوعة
٥٠٤	٢٩٣	١,٥٣٥	١,١٨٢	١,٣١٤	١,١٩٦	١,٣٢٠	المدفوعات الحكومية
٦٥٢	٧٠١	٢,٩٣٩	٤,١٠٢	٤,٤٨٦	٢,٧٠٣	٣,٦٢٢	مدفوعات أخرى
٤,٠٠٨-	٢,٩٥٣-	١٤,٧٨١-	١٢,٦٧١-	٨,٤٤٩-	٤,٧٩٢-	٣,٧٩٥-	السلع والخدمات (صافى)
٣,٢٠٥	٢,٤٥٩	١٠,٤٦٣	٨,٢٤٧	٩,٣٣٨	٧,٠٦١	٥,٥٤٧	التحويلات (صافى)
١٤٨	٦٥٥	٩٥٤	٦١٤	٩٦١	٨٠٠	٥٧٢	التحويلات الرسمية (صافى)
٣,٠٥٧	١,٨٠٤	٩,٥٠٩	٧,٦٣٢	٨,٣٧٧	٦,٢٦١	٤,٩٧٥	التحويلات الخاصة (صافى)
٨٠٢-	٤٩٣-	٤,٣١٨-	٤,٤٢٤-	٨٨٨	٢,٢٦٩	١,٧٥٢	الميزان الجارى

المصدر: البنك المركزى المصرى.

* مبدئى.

أرقام معدلة من قبل البنك المركزى المصرى.

١/ يتضمن صادرات و واردات المناطق الحرة.

ملحوظة: بيانات التجارة فى هذا الجدول تم تجميعها من مصادر الجهاز المصرفى طبقاً للتدفقات النقدية. وقد تختلف هذه البيانات عن البيانات المجمعة لدى الجهاز المركزى للتعبئة العامة والإحصاء والمبنية على أساس التدفقات السلعية وفقاً لسجلات مصلحة الجمارك .

شكل (٢٣): توزيع متحصلات ميزان المعاملات الجارية

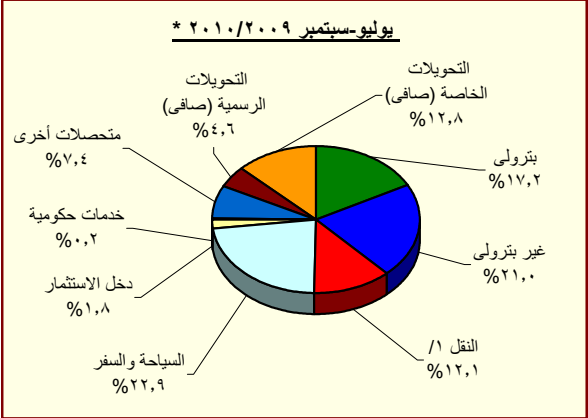
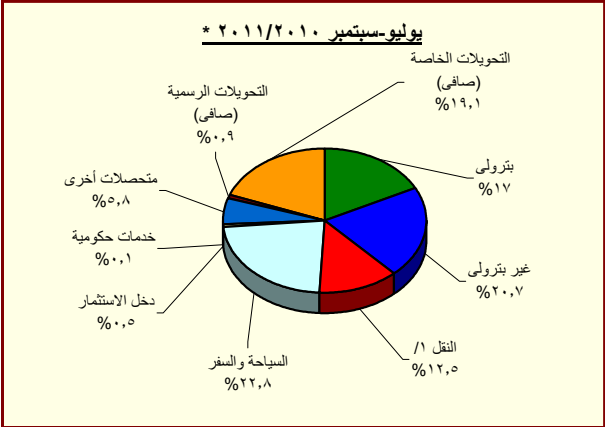

المصدر: البنك المركزى المصرى.

* مبدئى.

١/ يتضمن متحصلات قناة السويس.

جدول (٣١): المؤشرات الرئيسية لسوق المال

يونيو-٠٦	يونيو-٠٧	يونيو-٠٨	يونيو-٠٩	يونيو-١٠	سبتمبر-١٠	أكتوبر-١٠	نوفمبر-١٠	ديسمبر-١٠
٤,٧٧٣	٧,٨٠٣	٩,٨٢٧	٥,٧٠٣	٦,٠٣٣	٦,٦٣٤	٦,٦٧٠	٦,٧٠٥	٧,١٤٢
١١,٠	٠,٤	-١١,١	-٣,٨	-٧,٩	٣,٥	٠,٥	٠,٥	٦,٥
٢,٢	١,٠	١,٠	٢,٠	١,٣	٠,٨	٠,٩	٠,٩	٠,٦
٤١١	٦٢١	٦٥١	--	--	--	--	--	--
١٤,٢	٥٠,٩	٤,٩	--	--	--	--	--	--
-٩,٢	٨,٤	-٧,٤	--	--	--	--	--	--
٣٧٧	٦٠٢	٨١٣	٤٦٤	٤١٠	٤٤٨	٤٥٣	٤٧٨	٤٨٨
٦١,٠	٨٠,٨	٩٠,٨	٤٤,٥	٣٤,٠	٣٢,٥	٣٢,٩	٣٤,٧	٣٥,٤
٦٥٦	٥٤٤	٣٧٥	٣٣٣	٢١٥	٢١٣	٢١٣	٢١٣	٢١٢
الأسهم والسندات المتداولة								
١٢,٣٩٨	٣٣,٠٢٧	٤٧,١٧١	٦٠,٢٨٥	٤٦,٥٠٧	٢٢٦٦٤	٢٤١٥٢	٢٥٢١٥	٢٣٠٩٧
-٤٨,٢	٩,٢	-٣٣,٠	٦٩,٣	٦٠,٩	٢٠,٣	٦,٦	٤,٤	-٨,٤
٤,٠	١٦٦,٤	٤٢,٨	٢٧,٨	-٢٢,٩	-١٢,٩	-١٧,١	-٧٧,٢	-٣٢,٣
صافي مشتريات الأجانب								
-٤٣	-١,٢٤٠	١٩٩	-١٠٦	٤٣	١٠٤	١٣٥	١٤٤	١١٦
-٦,٩٩٧	-٢٩٧,٢٧٠	٢٣,٢٥٥	٥٦٢	٩٣,٦١٠	٣١,٩٦٥	١٠٧,٣١٢	-٧٧,٥٠٨	٣٨,٩٩٥
٢٥	٣١	٢٠	١٢	٢٢	٢٠	١٩	٢٦	٢٤
مؤشرات أخرى								
٤٧,٢	٤٤,٤	٣٩,٨	٤٦,٣	٤٣,٩	٥٦,٢	٤٠,٦	٤٩,٠	--
١٤,٣	٢١,٩	١٥,٧	١١,٥	١٢,٦	١٣,٩	١٤,١	١٤,١	١٤,٧
٥,٧	٤,١	٦,٥	٧,٢	٧,٥	٧,٢	٧,٣	٧,١	٧,١
٢,٩	٤,٨	٤,٩	١١,٢	٤,٥	٣,٢	٣,٦	٣,٣	٣,١

المصدر: البورصة المصرية وهيئة سوق المال.

-- بيان غير متاح.

١/ أكبر ٣٠ شركة من حيث السيولة والقيمة. المؤشر = ١٠٠٠ في ١٩٩٨/١/١.

٢/ على أساس الإنحراف المعياري للعوائد اليومية خلال الفترة.

٣/ يعبر المؤشر عن متوسط بسيط لأسعار الإقفال اليومية لـ ٨ شهادات إيداع دولية والمسجلة في بورصة لندن.

٤/ يمثل ناتج ضرب عدد الأسهم القائمة في سعر السوق السائد.

٥/ قامت وزارة التنمية الاقتصادية بتقدير قيمة الناتج المحلي الإجمالي لعام ٢٠١١/٢٠١٠ بنحو ١٣٧٨ مليار جنيه ، مقارنة بناتج محلي إجمالي محقق قدره ١٢٠٦,٧ مليار جنيه في عام ٢٠١٠/٢٠٠٩.

٦/ متوسط المؤشر خلال الشهر. ويعطى هذا المقياس دلالة على الاتجاه العام لارتفاع السوق. ففي حالة تسجيل المؤشر لأقل من ٥٠ نقطة يعد هذا إشارة إلى حدوث إرتفاع جزئي للأسهم المسجلة بالسوق وليس إتجاهاً عاماً لكافة الأسهم.

٧/ يعرف أيضاً بمعدل السعر على العائد، ويقاس بنسبة سعر السوق لكل سهم إلى أرباحه السنوية.

٨/ محسوب على أداء أنشط ٥٠ شركة.

٩/ الكوبون السنوي الموزع / سعر السهم الجارى.

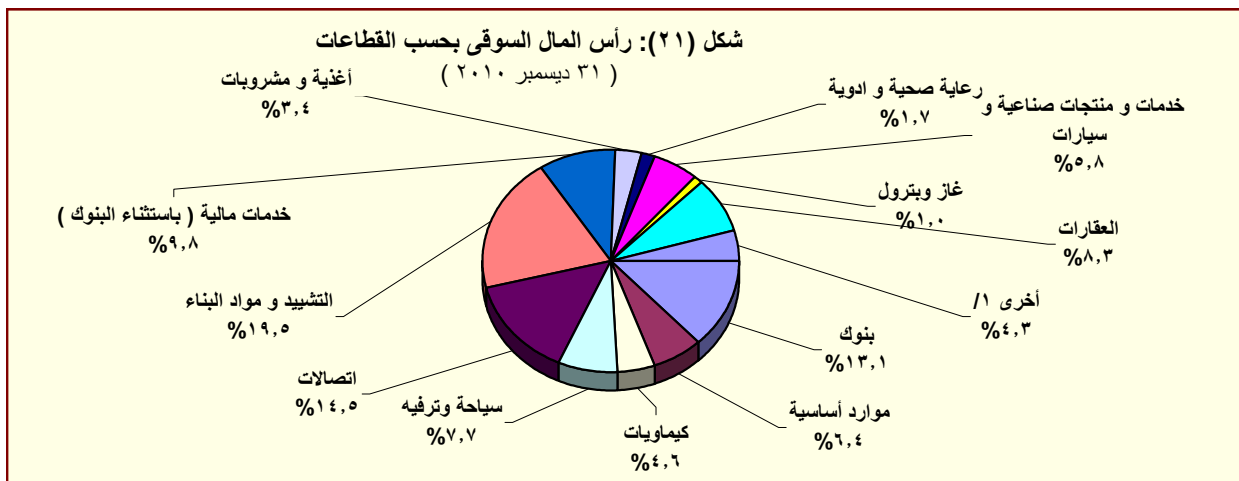

المصدر: النشرة الشهرية لبورصتى القاهرة والألكندرية.

١/ تتضمن قطاعات المعدات الكهربائية والهندسية، الإعلام، التجارة، تكنولوجيا المعلومات، الزراعة والصيد، الورق والتعبئة والبلاستيك، المطاحن والتخزين، خدمات متنوعة، خدمات التجزئة، وسلع الإستهلاك العائلى.

جدول (٣٢): عمليات الإستحواذ فى السوق المصرية
(أغسطس ٢٠٠٨ - ديسمبر ٢٠١٠)

التاريخ	المشتري	الورقة المالية	القيمة (مليون جنيهه)	نسبة الإستحواذ (%)
ديسمبر-١٠	البنك الوطنى للتنمية	القاهرة الوطنية للاستثمار والأوراق المالية	٣٣,٩	٢٤,٨
اغسطس-١٠	المصرية القابضة للغازات الطبيعية (ايجاس)	غاز مصر	٦٧٤,٢	٨٠,٠
اغسطس-١٠	شارم دريمز القابضة للسياحة والفنادق	رواد مصر للاستثمار السياحي	٦٢,٩	١٠,١٢
يوليو-١٠	الشركة المصرية العامة للسياحة و الفنادق	التعمير السياحي	٥٦,٦	٦٥,٢٩
يناير-١٠	البنك الأهلى المتحد (شركة مساهمة بحرينية)	البنك الأهلى المتحد (مصر)	٩٨٤,٩	٤٤,٤٠
يناير-١٠	مجموعة سليمان القابضة للاستثمارات المالية ^{١/}	لورد للاستيراد والتصدير	٨٢,٥	٩٩,٩٨
يناير-١٠	مجموعة سليمان القابضة للاستثمارات المالية ^{١/}	لورد للصناعات الدقيقة	٩٥,٧	٩٦,٨٧
يناير-١٠	مجموعة سليمان القابضة للاستثمارات المالية ^{١/}	لورد انترناشونال	٦٥,١	٩٩,٩٨
ديسمبر-٠٩	سامكريت للاستثمار الهندسى	سامكريت مصر	٤٠٧١,٠	٩٩,٦٠
ديسمبر-٠٩	Beltone Partners Holding Ltd	بلتون المالية القابضة	٧٢,٦	٩٩,٨٠
ديسمبر-٠٩	الجونة للنقل السياحى	الشركة الدولية القابضة للفنادق	١٩٤٤,٤	٩٩,٧٠
ديسمبر-٠٩	مستثمرون أفراد	الكان القابضة	١٢,٥	١٢,٧٠
نوفمبر-٠٩	لافارج بيلدينج ماتريلز تريدينج ايجيبت	لافارج للأسمنت مصر	١٥٤٦٦,٠	٥٣,٦٥
اغسطس-٠٩	أوليمبك جروب للإستثمارات المالية ^{٢/}	القاهرة للصناعات المغذية	٦٦,٤	٩٨,٨٠
يونيو-٠٩	أوراسكوم لصيانة مصانع الأسمدة ^{١/}	المصرية للأسمدة	٣٤٦٨,٨	٩٩,٩٩
ابريل-٠٩	Global Investment And Management Group Limited	المنصورة للراتجات والصناعات الكيماوية	٢٩,١	٦٩,١٠
ابريل-٠٩	البنك الوطنى للتنمية	الوطنية للزجاج والبلور	١٨٢,٥	٨٨,٣٠
مارس-٠٩	مؤسسة التمويل الدولية (IFC)	بنك الإسكندرية	١١٠٦,٨	٩,٧٥
مارس-٠٩	مستثمر هندى	الإسكندرية للخدمات الطبية - مركز الإسكندرية الطبى	٩٦,٧	٨٦,٣٥
ديسمبر-٠٨	حديد البحر الأحمر	مصر الوطنية للصلب (عتاقة)	١٤,٨	٤,٠٠
ديسمبر-٠٨	حديد البحر الأحمر	مصر الوطنية للصلب (عتاقة)	٣٥٥,٨	٩٦,٠٠
ديسمبر-٠٨	مجموعة من المستثمرين	جنرال للهندسة و المحركات	٢,٦	٤٢,٦٠
اكتوبر-٠٨	النعيم القابضة للاستثمارات	النعيم للاستثمارات المالية	٩,٥	٣٨,٠٠
سبتمبر-٠٨	شركة ماك القابضة للصناعة	شركة الإسفنج المصرية	١٩,٢	٢٨,٨٠
سبتمبر-٠٨	شركة شركاء بلتون القابضة المحدود	بلتون المالية القابضة	٦٨,٦	٩٩,٨٦
سبتمبر-٠٨	Prime Industrial Holding	الوطنية للزجاج والبلور	١٩٢,١	٨٨,٣٢
اغسطس-٠٨	شركة أبو ظبى للخدمات المالية	السلام للوساطة فى الأوراق المالية	٢١,٠	٧٠,٠٠
اغسطس-٠٨	المصرية لصناعة المنسوجات	دايس للملابس الجاهزة	٨٨,٠	٦٠,٠٠
اغسطس-٠٨	مجموعة من المستثمرين	كيماويات البناء الحديث الدولية	١٩,٤	٤٨,٥٠

المصدر: النشرة الشهرية للبورصة المصرية.

١/ القيمة بالدولار الامريكى.

٢/ عملية تبادل أسهم.

جدول (٣٣): تطور برنامج الخصخصة

(١٩٩١ / ١٩٩٢ - ٢٠٠٩ / ٢٠١٠)*

(مليون جنيه)

بيع مشروعات قانون ٢٠٣ ^١		بيع المشروعات المشتركة ^٢		شركات قطاع عام أخرى		الإجماليات	
العدد	الحصيلة	العدد	الحصيلة	العدد	الحصيلة	العدد	الحصيلة
١١	٤١٨	-	-	-	-	١١	٤١٨
١٤	٨٦٧	-	-	-	-	١٤	٨٦٧
١٢	٩٧٧	-	-	-	-	١٢	٩٧٧
٢٩	٤,٥٩٥	-	-	-	-	٢٩	٤,٥٩٥
٢٣	٢,٤٨٧	-	-	-	-	٢٣	٢,٤٨٧
٣٣	١,٨٢٤	-	-	-	-	٣٣	١,٨٢٤
٣٩	٤,٦٩٤	١	١٤	١	١٤	٤٠	٤,٧٠٨
١١	٢٥٢	٧	١١٨	-	-	١٨	٣٧٠
٧	٧٣	٣	٨٧٩	-	-	١٠	٩٥٢
٦	٤٩	١	٦٤	-	-	٧	١١٣
٩	٤٢٨	٤	١١٥	-	-	١٣	٥٤٣
١٦	٨٢٤	١٢	٤,٨١٩	-	-	٢٨	٥,٦٤٣
٤٧	١,٨٤٣	١٧	٧,٦٤٧	١	٥,١٢٢	٦٥	١٤,٦١٢
٤٥	٢,٧٧٤	٧	١,٥٥٩	١	٩,٢٧٤	٥٣	١٣,٦٠٧
٢٠	٧٤٥	١٦	٣,٢٣٨	-	-	٣٦	٣,٩٨٣
١٥	١,١٣٠	٢	٨٣	-	-	١٧	١,٢١٣
-	-	٤	٥٠	-	-	٤	٥٠

المصدر: وزارة الإستثمار

بيانات معدلة.

* بيانات مبدئية . جدير بالذكر أنه قد تم إرجاء برنامج الخصخصة خلال معظم السنة المالية ٢٠٠٨/٢٠٠٩ في ضوء إعداد "برنامج الملكية الشعبية" والذي تم تأجيله من جراء أثر الأزمة المالية العالمية على السوق المحلي.

١/ يتضمن بيع الأراضي غير المستغلة.

٢/ تعبر بيانات الشركات المشتركة عن قيمة مساهمة القطاع العام بها.

جدول (٣٤): أداء مؤشرات IFCI / S&P للأسواق الناشئة ^{١/}

الترتيب	الأسواق الناشئة ^{٢/}	العائد (%)	
		التغير الشهري ديسمبر-١٠	التغير السنوي (منذ بداية العام) ديسمبر-١٠
١	جنوب افريقيا	١٣,٩	٣٢,١
٢	تايلان	١٢,٠	١٧,٥
٣	روسيا	١١,٢	٢٠,٧
٤	كوريا	١٠,٩	٢٦,٠
٥	بولندا	١٠,٢	١٢,١
٦	النشيك	١٠,٢	٠,٠
٧	المغرب	٩,٩	١٣,٣
٨	الفلبين	٩,٨	٥٢,٧
٩	المجر	٨,٢	-١٠,٧
١٠	الهند	٦,٦	١٨,٥
١١	مصر	٦,٥	١٢,٩
١٢	البرازيل	٦,٥	٦,٠
١٣	بيرو	٥,٧	٥١,٤
١٤	ماليزيا	٥,٧	٣٤,٢
١٥	المكسيك	٥,٥	٢٦,٦
١٦	شيلي	٤,٤	٤٧,٧
١٧	اندونيسيا	٤,١	٣٦,٠
١٨	تايلاند	٣,٣	٥٠,٨
١٩	الصين	-٠,٩	٦,٤
٢٠	تركيا	-١,٧	٢٠,٩

المصدر: التقرير الشهري للبورصة المصرية

١/ بناء على مؤشر أسعار ستاندرد آند بورز/ هيئة التمويل الدولية (IFCI). يقيس المؤشر الأداء اليومي لأكثر الأسهم نشاطاً في البورصات المحلية، حتى لو لم تكن متاحة أمام المستثمرين الأجانب.

٢/ تم استبعاد الأرجنتين من مؤشر أسعار ستاندرد آند بورز/ هيئة التمويل الدولية (IFCI) اعتباراً من ٢١ سبتمبر ٢٠٠٩، كما كان قد تم استبعاد فنزويلا من مؤشرات ستاندرد آند بورز/ هيئة التمويل الدولية للأسواق الناشئة في ١١ ابريل ٢٠٠٧.

جدول (٣٥): الأرصدة القائمة لأذون الخزانة وفقا للقطاعات الحائزة لها

(مليون جنيه)					يونيو-٢٠٢٠	يونيو-٢٠١٩	يونيو-٢٠١٨	يونيو-٢٠١٧	يونيو-٢٠١٦
أغسطس-٢٠١٠	سبتمبر-٢٠١٠	أكتوبر-٢٠١٠	نوفمبر-٢٠١٠						
٢٦٦,٧٢٩	٢٦٨,٧٨٧	٢٧٣,٣٠٩	٢٧٤,٠٦٠	٢٦٦,١٢١	٢٣٩,٠٨٠	١٤٦,٤٣٩	١١٨,٦٥٧	١٠٣,١٤٤	إجمالي الأرصدة القائمة
٥٩,٨٧٥	٦٤,٧٧١	٦٢,٨١١	٦١,٣٠١	٣٨,٣٧٠	٤,٩٤٥	--	--	--	العملاء الاجانب
١,٠٢٦	١,١٥٠	١,٠٩٢	١,١٤٢	٨٠٠	٩٨٨	١٧	٠	١١	شركات التعامل فى الأوراق المالية
٧,٢٥٥	٧,٥٩٢	٧,٥٠٠	٦,٨٥٠	٥,٩٢٦	٥,٢٠٨	٧١	١١١	١٩٠	الشركات القابضة و الإستثمارية
١٥١,٩١٨	١٤٩,٨٦٨	١٥٥,٣٩٠	١٥٥,٢٤٩	١٧٦,٥٢٠	١٩٤,٩٢٩	١٠٠,٠٦٣	٧٦,٢٧١	٨٣,٤٠٠	البنوك
٦٨,٥١٥	٦٩,٥٥١	٧٣,٦٢٩	٧٤,٠٧٤	٩١,٢٧٦	١١٠,٤٨٢	٥٩,٤٢٩	٤٢,٧٤٧	٤٦,٥٨٤	بنوك قطاع عام
٦٥,٣٢٠	٦٢,٧٩٠	٦٥,٦٣٤	٦٥,٦٦٨	٦٦,٥٣٠	٦٧,٥٧٠	٣٨,٧٨٣	٣١,٩٦٤	٣٦,٤١٦	بنوك قطاع خاص
١,٠٣٢٠	١,٠٥١٨	٩,١٩٩	٩,١٧٨	١٠,٧٤٨	٩,٢٢٢	--	--	--	بنوك فروع أجنبية
٢,٥٨٨	٢,٢٠٩	١,٩٧٧	١,٥٠٣	٢,٧٤٩	٢,٧١٥	١,٨٥١	١,٥٦٠	٤٠٠	بنك الإستثمار القومى
٥,١٧٥	٤,٨٠٠	٤,٩٥١	٤,٨٢٦	٥,٢١٧	٤,٩٤٠	--	--	--	بنوك متخصصة
٢,٠٥٤	٢,١٧٩	٢,٤٢٣	٢,٣٩١	١,٨٠٣	١,٥٦٨	٨١	٨٠	١٧٢	شركات التأمين
١,٢٥١	١,٢٩٧	١,٥٩٩	١,٥٧٠	٩٤١	١,٠٩٥	--	٦٦	٠	قطاع عام
٨٠٣	٨٨٢	٨٢٤	٨٢١	٨٦٢	٤٧٣	--	١٤	١٧٢	قطاع خاص ^{١/}
٣٢,٠٢٥	٢٨,٨١٧	٢٩,٥٣٨	٣١,١٩٨	٣٣,٠٣٤	٢٤,٧٣١	١٢,٤٤٢	٦,٣٩٩	٥,١٠٥	صناديق الإستثمار
٣,٥٥٣	٥,٦٧٥	٧,٠٢٧	٧,٧٥٦	٧٥٧	١,٠٩٦	١,٠١٦	٢,٥١١	١,٨٩٨	صناديق التأمين
٢٠٩	٣٢٨	٢٨٨	١٦٣	١٩٧	١٦٨	--	--	--	قطاع الاسكان و التعمير
٢١	٢٠	١٨	١١	٥٠	٣	٠	٠	٠	قطاع التجارة
٤٦٥	٤٧٧	٣٢٢	٣٠٢	٢٢٩	٩١	٦٠	٧١	٣٩	قطاع الصناعات التحويلية
٦٦٢	٤٠٩	٤٨٦	٧٠٣	٥٣١	٤٢	--	--	--	القطاع المالى
٢٥	٢٢	٢٧	٢٥	٢١	١	--	--	--	قطاع النقل و المواصلات/ الكهرباء/ غاز/ صحة
١,٩٤٥	١,٩٢٠	١,٧٤٠	١,٨١٣	١,٨١٦	٤٩٥	١١	١٣٤	١١٤	القطاع الافراد
١,٢٢٥	١,٠٣١	٩٤٧	٩٢٢	١,٩٢٢	٢,٠١٠	--	--	--	قطاع البترول و التعدين
١,٢٧٩	٨٨٨	١,٠٣٨	١,٢٣١	٨٥٠	٩٤	١١٢	٢٩٩	٢٥١	قطاع الخدمات
٣,١٩٢	٣,٦٤٠	٢,٦٦٢	٣,٠٠٣	٣,٢٩٥	٢,٧١١	٤٠٦	١٣٩	١,٦٥٨	مجالات أخرى ^{٢/}

المصدر: البنك المركزى المصرى.

-- بيان غير متاح.

١/ يتضمن شركات التأمين الخاصة و الفروع الاجنبية.

٢/ تتضمن ٤٥ مليار جنيه أذون خزانة (صكوك) أصدرت لصالح البنك المركزى المصرى وفقا للاتفاق مع وزارة المالية لاستخدامها فى عمليات السوق المفتوح. وجدير بالذكر فقد تم إهلاك كافة الاذون المصدرة لصالح البنك المركزى خلال الربع الأول من عام ٢٠٠٦/٢٠٠٧.

جدول (٣٦) محفظة الأوراق المالية لدى البنوك ^{١/}

(مليون جنيه)

يونيو-٠٦	يونيو-٠٧	يونيو-٠٨	يونيو-٠٩	يونيو-١٠	أغسطس-١٠	سبتمبر-١٠	أكتوبر-١٠	نوفمبر-١٠
١٩٣,٩٦٥	١٧٦,٠٩٨	٢٠١,٨٥٨	٣٣٢,٥٩٧	٤٠٥,٨٩٥	٤٠٥,٦٠٥	٤٢٣,٤٤٤	٤٣٢,٦٠٨	٤٤٠,٥٨٥
إجمالي الأوراق المالية								
١٦٢,٤٠٣	١٤٣,٥٩٨	١٦٨,١٨٢	٢٩٧,١٩٤	٣٣٨,٨٣٤	٣٢٠,٩٥٧	٣٢٩,٣١٥	٣٣٨,٩٥٤	٣٤٩,٨٧٧
بالعملة المحلية								
٣١,٥٦٢	٣٢,٥٠٠	٣٣,٦٧٦	٣٥,٤٠٣	٦٧,٠٦١	٨٤,٦٤٨	٩٤,١٢٩	٩٣,٦٥٤	٩٠,٧٠٨
بالعملة الأجنبية								
١٣١,٢١٣	١١١,٢٨٨	١٤٨,٦٦٥	٢٧٦,٠٩٥	٣١٨,٨٧٦	٣٠٠,٠٦٢	٣٠٧,٦٤٧	٣١٧,٠١٣	٣٢٧,٩٨٧
القطاع الحكومي								
١١٥,١٤٦	٩٦,٦٥٢	١٣٥,١٢٩	٢٦٢,٠٤٤	٣٠٣,٢٩٧	٢٨٤,٥٢٦	٢٩٢,١٣١	٣٠١,٢٦٤	٣١٢,٠٨٩
بالعملة المحلية ومنها:								
١٦,٠٦٧	١٤,٦٣٦	١٣,٥٣٦	١٤,٠٥١	١٥,٥٧٩	١٥,٥٣٦	١٥,٥١٦	١٥,٧٤٩	١٥,٨٩٨
بالعملة الأجنبية								
٢١,٥٦٣	١٧,٦١٧	-	-	-	-	-	-	-
صكوك البنك المركزى (بالعملة المحلية)								
٨٥٩	٧٦١	١,٤١٤	١,٣٣٨	١,٠٥٢	١,٠٣٠	١,٠٤٧	١,٠٤١	١,٠٤٥
قطاع الأعمال العام								
٨٥٩	٧٦١	١,٤١٤	١,٣٣٨	١,٠٥٢	١,٠٣٠	١,٠٤٧	١,٠٤١	١,٠٤٥
بالعملة المحلية								
-	-	-	-	-	-	-	-	-
بالعملة الأجنبية								
٢٨,٣٨٠	٣٢,٠٤٢	٣٦,٥٢٣	٣٩,٢٨٧	٣٩,٩٩١	٤١,٠٦٥	٤١,٧٧٥	٤٢,٣٤٨	٤٢,٤٢١
قطاع الأعمال الخاص								
٢٤,٨٣٥	٢٨,٥٦٨	٣١,٦٠٩	٣٣,٧٥٥	٣٤,٣٩٤	٣٥,٣١١	٣٦,٠٤٧	٣٦,٥٩٢	٣٦,٦٥٣
بالعملة المحلية								
٣,٥٤٥	٣,٤٧٤	٤,٩١٤	٥,٥٣٢	٥,٥٩٧	٥,٧٥٤	٥,٧٢٨	٥,٧٥٦	٥,٧٦٨
بالعملة الأجنبية								
١١,٩٥٠	١٤,٣٩٠	١٥,٢٥٦	١٥,٨٧٧	٤٥,٩٧٦	٦٣,٤٤٨	٧٢,٩٧٥	٧٢,٢٠٦	٦٩,١٣٢
قطاع العالم الخارجى (غير المقيمين)								
.	.	٣٠	٥٧	٩١	٩٠	٩٠	٥٧	٩٠
بالعملة المحلية								
١١,٩٥٠	١٤,٣٩٠	١٥,٢٢٦	١٥,٨٢٠	٤٥,٨٨٥	٦٣,٣٥٨	٧٢,٨٨٥	٧٢,١٤٩	٦٩,٠٤٢
بالعملة الأجنبية								

المصدر: البنك المركزى المصرى

-- لا يوجد إصدار خلال الفترة المشار إليها.

١/ غير متضمن محفظة الأوراق المالية لدى البنك المركزى المصرى.

جدول (٣٧): صافى الإستثمارات الأجنبية المباشرة موزعة بحسب الدول

(مليون دولار)

بيان ربع سنوى				بيان سنوى					
يوليو - سبتمبر *١١/١٠	ابريل- يونيو *١٠/٠٩	يناير-مارس *١٠/٠٩	يوليو - سبتمبر *١٠/٠٩	٢٠٠٦/٢٠٠٥	٢٠٠٧/٢٠٠٦	٢٠٠٨/٢٠٠٧	٢٠٠٩/٢٠٠٨	٢٠١٠/٢٠٠٩	
١٥٩٧	٢٤٢٦	١٧٠٦	١٧٣١	٦٧٥٨	٨١١٣	١٣٢٣٧	١١٠٥٣	٦١١١	صافى الاستثمارات الأجنبية المباشرة
٣١٢٢	٣٤٦٦	٢٩٢٧	٢٦٢٧	١١٠٠٨	١٢٨٣٦	١٧٨٠٢	١٣٠٨٤	٩٠٩٨	١- التدفقات للداخل (و منها)
٤٢٧,٣	٤٠٨,٠	٣٠٣,٢	٣٦٠,٥	١٤٢٤,٩	٣٥١٥,٠	٦٤٤٧,٨	٤٦٨١,٣	٤٥٥٣,٥	الولايات المتحدة الأمريكية
٤٣,٤	٢٦,٣	٢٨,٢	٢٠,٣	١٠٩,٧	١٠٢,٦	٢٥٠,٣	٩٧,٢	١١٣,٦	ألمانيا
٢٩,١	١١٦,٦	٢٩,٨	٩٨,٥	٢٨٦,٢	٢٥٤,٣	١٣٠٢,٧	٣٦,٧	٥٦٥,٧	فرنسا
١٨٨٧,٧	١٣٧١,٨	١٧٥٠,٩	٩٣٦,١	٤٩٢٦,١	٣٢٣١,٨	٣٢٣٩,٣	٢٢٠٩,٦	١٧٢٤,٧	المملكة المتحدة
٢٥,٣	٥,١	٢٩,٧	٣١,٥	٨٠,٥	٢٧,٠	٢٠,٨	٦,٧	٣٦١,٤	أسبانيا
٨٥,٧	٣١,٢	٢٨,٣	٦,٨	١٢٨,٨	١٣٤,٠	٥٥,٧	٣٩,٦	٨,٤	هولندا
١١٢,٨	١٠١,٠	١٣٦,٠	٤٨,٥	٣٢٣,٤	٥١٤,١	٣٦٥,٤	٢٠٤,٠	٩٩,٠	السعودية
٤٢,٨	٧٥,٦	٩٩,٩	٦٩,٧	٣٠٣,٥	١٠٣٧,٤	٧٢٦,٢	٣٠٤٩,٥	٦٣,٠	الإمارات العربية المتحدة
٥,٠	١١٤,٦	١٧,٢	٥٣,٦	١٨٨,٧	١١٨,٠	١٥٩٧,٢	٢٤,٨	٧٢,٥	الكويت
١٦,٦	٢٨,٠	١٥,٢	١٣,١	٦٤,١	٢٠,٥	٣٩,٦	١٨,٦	٦٥,٦	البحرين
٣,٣	٢,٧	٣,٣	٣,٣	٩,٨	١١,١	٤,٩	١,٢	٠,٠	عمان
٢٤,١	٤١,٤	٢٧,٦	٢٢,٣	١١١,٤	١٥٤,٦	٢٣٦,٠	٤٩,٤	٧٨,٣	سويسرا
٤١٩,٢	١١٤٣,٥	٤٥٧,٢	٩٦٢,٩	٣٠٥١,٠	٣٧١٥,٧	٣٥١٦,٣	٢٦٦٥,٧	١٣٩٢,٢	دول أخرى
١٥٢٥-	١٠٤٠-	١٢٢٠-	٨٩٦-	٤٢٥٠-	٤٧٢٣-	٤٥٦٦-	٢٠٣١-	٢٩٨٧-	٢- التدفقات للخارج

المصدر: البنك المركزى المصرى

* أرقام مبدئية.

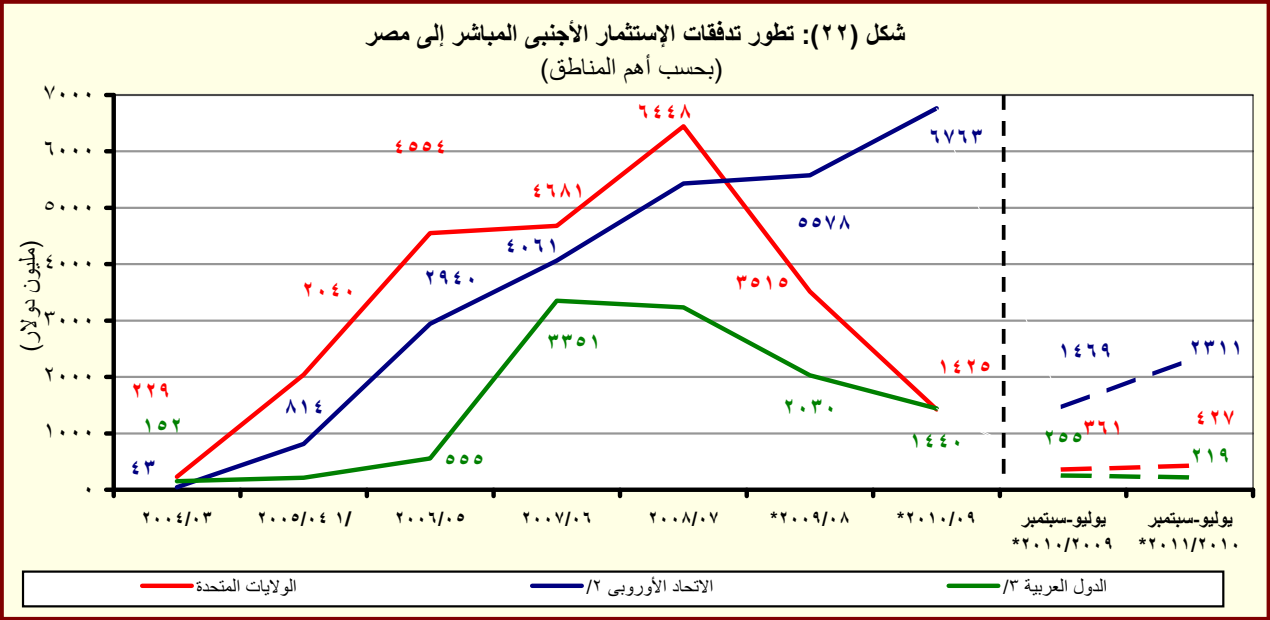

المصدر: البنك المركزى المصرى

* مبدئى.

^{١/} تشمل إستثمارات فى قطاع البترول بقيمة ٢٦٣٨ مليون دولار.

^{٢/} تتضمن النمسا وبلجيكا والدنمارك وقبرص وفرنسا وألمانيا واليونان وإيطاليا ولوكسمبورج والبرتغال ورومانيا وأسبانيا والسويد وهولندا والمملكة المتحدة.

^{٣/} تشمل البحرين والأردن والكويت ولبنان وليبيا وعمان وقطر والسعودية وتونس والإمارات ودول عربية أخرى.

القسم الثامن

معاملات القطاع الخارجى

ميزان المدفوعات - ميزان المعاملات الجارية (بيان سنوى)-----	٦٥	جدول (٣٨)
ميزان المدفوعات - ميزان المعاملات الرأسمالية (بيان سنوى)-----	٦٦	جدول (٣٩)
ميزان المدفوعات - ميزان المعاملات الجارية (بيان ربع سنوى)-----	٦٧	جدول (٤٠)
ميزان المدفوعات - ميزان المعاملات الرأسمالية (بيان ربع سنوى)-----	٦٨	جدول (٤١)
مؤشرات قياس أداء معاملات القطاع الخارجى-----	٦٩	جدول (٤٢)
بيانات التجارة الخارجية : الميزان التجارى طبقاً للتصنيف الوظيفى للأمم المتحدة-----	٧٠	جدول (٤٣)
بيانات التجارة الخارجية : الصادرات طبقاً للتصنيف الوظيفى للأمم المتحدة-----	٧١	جدول (٤٤)
بيانات التجارة الخارجية : الواردات طبقاً للتصنيف الوظيفى للأمم المتحدة-----	٧٢	جدول (٤٥)
حصيلة الصادرات البترولية-----	٧٣	جدول (٤٦)
أهم مؤشرات قطاع السياحة-----	٧٣	جدول (٤٧)
حركة الملاحة فى قناة السويس-----	٧٣	جدول (٤٨)
الصادرات حسب التوزيع الجغرافى-----	٧٣	جدول (٤٩)

جدول (٣٩): ميزان المدفوعات (تابع) - ميزان المعاملات الرأسمالية
بيان سنوى

(مليون دولار)

يوليو-سبتمبر *٢٠١١/٢٠١٠	يوليو-سبتمبر #٢٠١٠/٢٠٠٩	٢٠٠٩/٢٠٠٨	٢٠٠٨/٢٠٠٧	٢٠٠٧/٢٠٠٦	٢٠٠٦/٢٠٠٥	
١٠,٣٢	٢,٨٣٧	٨,٣٢٥	٢,٢٨٥	٧,٥٥٨	٨٥٣	٣,٥١١
٨-	١٤-	٣٦-	٣-	٢	٣٩-	٣٨-
١٠,٤٠	٢,٨٥١	٨,٣٦٢	٢,٢٨٧	٧,٥٥٥	٨٩٢	٣,٥٤٩
٢٨٤-	٩٤-	٩٧٧-	١,٣٤١-	١,١١٣-	٥٣٦-	١٤٥-
١,٥٩٧	١,٧٣١	٦,٧٥٨	٨,١١٣	١٣,٢٣٧	١١,٠٥٣	٦,١١١
٥٨-	٤١-	٥٢٢-	٤١١-	٩٦٠-	٥٥٨-	٧٢٩-
٥,٩٠٠	١,١٨٦	٧,٨٧٩	٩,٢١١-	١,٣٧٤-	٩٣٧-	٢,٧٦٤
٧٢٣	٨١-	١,٣٥٧	١,٠١٣-	٧٧٥	٥٥١-	٢,٦٩٠
٦,١١٥-	٦٩	٤,٧٧٧-	٥,١٣٦	٢,٢٣٦-	٨,١٣١-	٤,٤٥٢-
١٦٤-	٦٢٠	٢,٣٥٠	١,٢٥٢	١,١٧٨	٢,٠٣٩	١,٤٢٦
٦٣٠-	٤٤٩-	٥٢٣-	١٢٢	٦٥٨-	٢٣٤-	٩٢٨-
١١٥	٢٢٢	١,٢٢٩	٢,٠١٠	١,٠٠٩	١,٧٨٠	٧٩٦
٧٤٥-	٦٧١-	١,٧٥٢-	١,٨٨٩-	١,٦٦٦-	٢,٠١٥-	١,٧٢٣-
١١-	٢١	٤٠-	٤٢٩-	١٤٤-	١٩٢-	١٠١-
١٤	٣٢	٥٢	٦٠	٢٠	٨٩	٦٢٥
٢٥-	١١-	٩٢-	٤٨٩-	١٦٤-	٢٨١-	٧٢٧-
٤٧٨	١,٠٤٧	٢,٩١٣	١,٥٥٩	١,٩٧٩	٢,٤٦٥	٢,٤٥٥
٦,٥٥٨-	١,٧٤٤-	٩,٦٦٩-	٣,٧٤٤	٤,٤٠٣-	١٠,٩٤٢-	٥,١٠٣-
٢٢-	٥-	٤١-	٤٩	٤٨-	٢١٥-	٣
٦,٣٢٤-	١,٢٦٢-	٢,٠٧٣-	٨,٣١٤	٢,٤٨٦-	٩,٩٠١-	٤,١٩٨-
٢١٢-	٤٧٧-	٧,٥٥٥-	٤,٦١٩-	١,٨٦٨-	٨٢٦-	٩٠٨-
٦٠,٦	١,١٩٤	٢,٥٤٢	١٤٠	٩٨٩	٧٧١	٧٧٥-
٠	١,٢٠٤	١,١٨٧	٦	٠	١٦	٢
٦٠,٦	١٠-	١,٣٥٥	١٣٤	٩٨٩	٧٥٥	٧٧٧-
٢١٥-	٢٩٢-	٦٥٢-	١,٢٣٨-	٣,٠٢٥-	٢,١٦٠	٢,٠١٠-
١٥	٢,٠٥٢	٣,٣٥٦	٣,٣٧٨-	٥,٤٢٠	٥,٢٨٢	٣,٢٥٣

المصدر: البنك المركزى المصرى.

* مبدئى.

أرقام معدلة من البنك المركزى.

١/ تتضمن استثمارات أجنبية مباشرة فى قطاع البترول منذ الربع الأول من العام المالى ٢٠٠٥/٠٤.

٢/ تتضمن ٢٠٠٨/٠٧ سندات بالجنهيه المصرى(تدفقات للداخل)، و صافى تعاملات الأجانب فى أدون الخزانه المصرية (تدفقات للداخل)، بالإضافة إلى صافى تعاملات الأجانب فى شهادات الإيداع المصرية (تدفقات للخارج).

٣/ بدءاً من نوفمبر ٢٠٠٣، قام البنك المركزى المصرى بتغيير التوبيب الخاص بالسندات الدولارية السيادية (أصدرت فى يوليو ٢٠٠١ بقيمة ١,٥ مليار دولار) لتوضع تحت بند صافى إستثمارات المحافظ فى مصر بدلاً من صافى الاقتراض كما كان متبع فى السابق. قيم السندات عاليه غير متضمنة تلك المملوكة من قبل المؤسسات المقيمة داخل مصر.

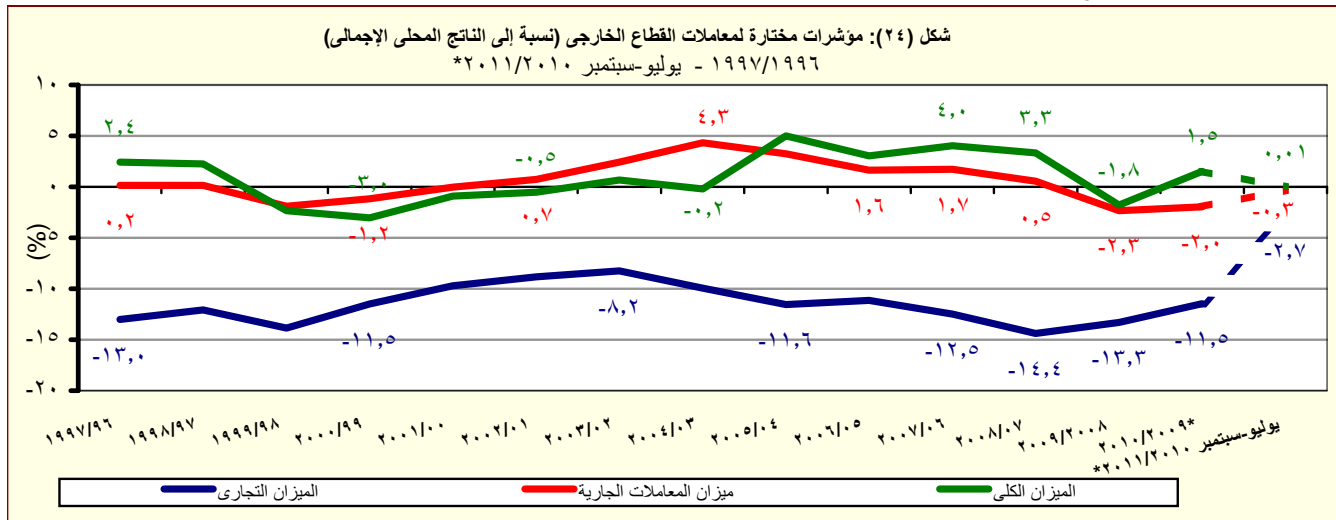

جدول (٤٠): ميزان المدفوعات - ميزان المعاملات الجارية

بيان ربع سنوى

(مليون دولار)

	٢٠١٠/٢٠٠٩ #				٢٠٠٩/٢٠٠٨				
	الربع الاول	الربع الرابع	الربع الثالث	الربع الثانى	الربع الاول	الربع الثالث	الربع الثانى	الربع الاول	
الميزان التجارى ^{١/}	٦,٦٣٠-	٦,٥٨٣-	٦,٦٠٨-	٥,٦٧٥-	٦,٢٥٤-	٥,٦٨٠-	٤,٨٦٦-	٧,٦٢٨-	٧,٠٠٠-
الصادرات	٦,١٠٢	٦,٩٠٦	٥,٤٥٠	٦,١٢٦	٥,٣٩٠	٥,٩١٥	٥,٦٥٨	٥,٤٣٣	٨,١٦٣
بترولى	٢,٧٩٤	٣,٢٠٩	٢,٠٦٣	٢,٥٥٩	٢,٤٢٧	٢,٤١٦	٢,٦٠٧	١,٨٧١	٤,١٠٩
غير بترولى	٣,٣٠٨	٣,٦٩٧	٣,٣٨٧	٣,٥٦٧	٢,٩٦٣	٣,٤٩٨	٣,٠٥١	٣,٥٦٢	٤,٠٥٤
الواردات	١٢,٧٣٢-	١٣,٤٨٩-	١٢,٠٥٨-	١١,٨٠٢-	١١,٦٤٤-	١١,٥٩٥-	١٠,٥٢٤-	١٣,٠٦١-	١٥,١٦٣-
بترولى	١,٥٩٣-	١,٨٩٨-	١,٠٦٧-	٨٠٣-	١,٣٩٣-	١,٥٠١-	١,٢٦٩-	١,٩٩٥-	٢,٢٦٨-
غير بترولى	١١,١٤٠-	١١,٥٩١-	١٠,٩٩١-	١٠,٩٩٩-	١٠,٢٥١-	١٠,٠٩٤-	٩,٢٥٥-	١١,٠٦٦-	١٢,٨٩٥-
الخدمات (صافى)	٢,٦٢٣	١,٥٧٧	٢,٤٧٨	٢,٩٨٣	٣,٣٠٢	٢,٨٧٩	٢,١٥٨	٣,٤٠٦	٤,٠٦٠
المتحصلات	٦,٦٩٥	٥,٨٢١	٥,٤٧٢	٥,٩٩٨	٦,٢٧٢	٥,٣٨٢	٤,٨٦٠	٦,١٤٩	٧,٤١٠
النقل	٢,٠١٥	١,٩٨٧	١,٧٦٠	١,٧٦٢	١,٧٠٨	١,٦٥٦	١,٥٧٢	٢,٠٢٣	٢,٢٣٠
ومنه : قناة السويس	١,٢٥٤	١,١٥١	١,١٠٤	١,١٥٥	١,١٠٧	١,٠٤٥	٩٦٠	١,٢٦٠	١,٤٥٦
السياحة والسفر	٣,٦٥٣	٢,٨٦٨	٢,٧١٦	٢,٧٧٧	٣,٢٣٠	٢,٥٦١	٢,١٨٨	٢,٤٥٨	٣,٢٨١
دخل الاستثمار	٨٢	١٦٨	١٥٥	٢٤٨	٢٥٨	٢٢٤	٢٦١	٧١٧	٧٣٤
خدمات حكومية	١٥	٨١	٣٩	٦٤	٣٥	٧٦	٤٣	٧٨	٥٦
متحصلات أخرى	٩٣١	٧١٧	٨٠٢	١,١٤٨	١,٠٤١	٨٦٥	٧٩٥	٨٧٤	١,١١٠
المدفوعات	٤,٠٧٣	٤,٢٤٤	٢,٩٩٤	٣,٠١٦	٢,٩٧٠	٢,٥٠٤	٢,٧٠٢	٢,٧٤٣	٣,٣٥٠
النقل	٣٨٠	٣١٠	٣١٣	٣١٧	٢٩٠	٢٨٧	٢٨١	٣٦٢	٥٦٢
السياحة والسفر	٦٣٢	٥٤٩	٤٦٢	٦٠٢	٧١٤	٥٥٩	٦٦٣	٧٢٦	٧٩١
مدفوعات عن الاستثمار	١,٩٠٤	٢,٢٤٥	١,٠٩٤	٨٨٣	٩٧٢	٣٨٠	٦٨٣	٢٢١	٤٩٩
ومنه : فوائد مدفوعة	١٨٤	٨٠	١٨٩	٨٨	١٩٧	٨٨	٢١٧	٩٨	٢١٨
المدفوعات الحكومية	٥٠٤	٤٠٨	٥٢٢	٣١٢	٢٩٣	٣٦٥	٢٠٢	٢٤٩	٣٦٧
مدفوعات أخرى	٦٥٢	٧٣٢	٦٠٣	٩٠٢	٧٠١	٩١٣	٨٧٣	١,١٨٦	١,١٣١
السلع والخدمات (صافى)	٤,٠٠٨-	٥,٠٠٦-	٤,١٣٠-	٢,٦٩٢-	٢,٩٥٣-	٢,٨٠٢-	٢,٧٠٨-	٤,٢٢١-	٢,٩٤٠-
التحويلات (صافى)	٣,٢٠٥	٣,٢٩٥	٢,٨٠٧	١,٩٠٣	٢,٤٥٩	١,٨٠٨	١,٧٩٠	٢,٦٧٥	١,٩٧٤
التحويلات الرسمية (صافى)	١٤٨	٦١	٩-	٢٤٧	٦٥٥	٢٦	٨٣	٤٢٨	٧٨
التحويلات الخاصة (صافى)	٣,٠٥٧	٣,٢٣٤	٢,٨١٦	١,٦٥٦	١,٨٠٤	١,٧٨٢	١,٧٠٧	٢,٢٤٧	١,٨٩٧
الميزان الجارى	٨٠٢-	١,٧١١-	١,٣٢٣-	٧٩٠-	٤٩٣-	٩٩٤-	٩١٨-	١,٥٤٧-	٩٦٦-

المصدر: البنك المركزى المصرى.

* مبنئى.

أرقام معدلة.

١/ يتضمن صادرات و واردات المناطق الحرة.

ملحوظة : بيانات التجارة فى هذا الجدول تم تجميعها من مصادر الجهاز المصرفى طبقاً للتدفقات النقدية. و قد تختلف هذه البيانات عن البيانات المجمعة لدى الجهاز المركزى للتعبئة العامة والإحصاء والمنبئية على أساس التدفقات السلعية وفقاً لسجلات مصلحة الجمارك .

جدول (٤١): ميزان المدفوعات (تابع) - ميزان المعاملات الرأسمالية
بيان ربع سنوى

(مليون دولار)									
* ٢٠١١/٢٠١٠	# ٢٠١٠/٢٠٠٩				٢٠٠٩/٢٠٠٨				
الربع الاول	الربع الرابع	الربع الثالث	الربع الثانى	الربع الاول	الربع الرابع	الربع الثالث	الربع الثانى	الربع الاول	
١,٠٣٢	٣,١٦٢	١,٨٧٧	٤٤٩	٢,٨٣٧	٨٦٩	-١,٠٢٦	١٧٦	٢,٢٦٥	ميزان المعاملات الرأسمالية
-٧,٩	-١٩,٤	-٠,٤	-٢,٤	-١٤,٠	-٢,٥	٠,١	-٠,٩	٠,٧	الحساب الرأسمالى
١,٠٤٠	٣,١٨٢	١,٨٧٧	٤٥٢	٢,٨٥١	٨٧٢	-١,٠٢٦	١٧٧	٢,٢٦٤	الحساب المالى
-٢٨٤	-٣٢٨	-٤١٣	-١٤١	-٩٤	-٢٦١	-٧٥	-٣٠٥	-٧٠٠	تدفقات الاستثمار فى الخارج
١,٥٩٧	٢,٤٢٦	١,٧٠٦	٨٩٥	١,٧٣١	٢,٨٧٥	١,٢١١	٢,٣٧٣	١,٦٥٥	تدفقات الاستثمارات المباشرة فى مصر (صافى) ^{١/}
-٥٨	١٧٠	-٥٦٢	-٨٩	-٤١	-١٢٦	-١١	-١٤٢	-١٣٢	استثمارات محفظة الأوراق المالية للخارج
٥,٩٠٠	٧٦٨	٥,٥٤٨	٣٧٨	١,١٨٦	-٣٢١	-١,٥٠٣	-٣,٩٠٢	-٣,٤٨٥	صافى تدفقات محفظة الأوراق المالية فى مصر ^{٢/}
٧٢٣	١,٦١٣	-٦٣	-١١٢	-٨١	-١٥٥	-٢٤٢	-٥٢٥	-٩٢	و منها السندات ^{٣/}
-٦,١١٥	١٤٥	-٤,٤٠١	-٥٩٠	٦٩	-١,٢٩٦	-٦٤٨	٢,١٥٤	٤,٩٢٦	صافى الاستثمارات الأخرى
-١٦٤	١١٥	٦٤٨	٩٦٨	٦٢٠	٥٦٤	٤٥٤	١٨٣	٥٠	صافى الاقتراض
-٦٣٠	٥٣٦	-٥٠١	-١١٠	-٤٤٩	٦٢	٢٧١	٢١٧	-٤٢٩	القروض المتوسطة وطويلة الأجل
١١٥	٧٣٤	١٧٢	١٠١	٢٢٢	٣٦٠	٩١٠	٤٧٥	٢٦٦	المستخدم
-٧٤٥	-١٩٨	-٦٧٢	-٢١١	-٦٧١	-٢٩٨	-٦٣٩	-٢٥٨	-٦٩٥	السداد
-١١	-٢٩	-٧	-٢٥	٢١	١	٣	-٤٣٠	-٣	تسهيلات موردين ومشتريين متوسطة الأجل
١٣,٦	٧,٢	٢,٦	٩,٩	٣٢,١	٣٢,٨	١١,٨	٦,٦	٨,٤	المستخدم
-٢٥	-٣٦	-١٠	-٣٤	-١١	-٣٢	-٩	-٤٣٦	-١٢	السداد
٤٧٨	-٣٩٢	١,١٥٥	١,١٠٢	١,٠٤٧	٥٠١	١٨١	٣٩٦	٤٨٢	صافى تسهيلات موردين ومشتريين قصيرة الأجل
-٦,٥٥٨	-١,٢٥٠	-٥,١٣٩	-١,٥٣٦	-١,٧٤٤	-١,٤٥٠	-١,١٤٩	١,٧٣٩	٤,٦٠٤	أصول أخرى
-٢١,٧	-٦,٧	٥٢,٦	-٨١,٢	-٥,٤	-٢٨,٧	٤٤,٤	٥,٤	٢٧,٩	البنك المركزى المصرى
-٦,٣٢٤	٨٢٦	-٣,٣٠٦	١,٦٦٩	-١,٢٦٢	-٢,٠٧٣	-٧٤١	٤,٢٥٢	٦,٨٧٦	البنوك الأخرى
-٢١٢	-٢,٠٦٩	-١,٨٨٦	-٣,١٢٣	-٤٧٧	٦٥٢	-٤٥٣	-٢,٥١٩	-٢,٣٠٠	أخرى
٦٠٦	١,٢٨٠	٩١	-٢٢	١,١٩٤	-٤٠٩	٤٦	٢٣٢	٢٧١	خصوم أخرى
٠	٦,٨	-٢٧,١	٣,٨	١,٢٠٣,٦	-٠,٢	-١٤,٠	١٨,٧	١,٨	البنك المركزى المصرى
٦٠٦	١,٢٧٣	١١٨	-٢٦	-١٠	-٤٠٩	٦٠	٢١٣	٢٧٠	البنوك الأخرى
-٢١٥	-١,٢٠١	-٩٩	٩٤٠	-٢٩٢	-٩١١	١٤٨	٣٦٥	-٨٤٠	السهم والخطأ (صافى)
١٥	٢٥٠	٤٥٥	٦٠٠	٢,٠٥٢	-١,٠٣٥	-١,٧٩٦	-١,٠٠٦	٤٥٩	الميزان الكلى

المصدر: البنك المركزى المصرى.

* مبدئى.

أرقام معدلة.

١/ تتضمن الإستثمارات الأجنبية المباشرة فى قطاع البترول منذ الربع الأول من ٢٠٠٥/٠٤.

٢/ تتضمن ٢٠٠٨/٠٧ سندات بالجنيه المصرى(تدفقات للداخل)، و صافى تعاملات الأجانب فى أدون الخزانة المصرية (تدفقات للداخل)، بالإضافة إلى صافى تعاملات الأجانب فى شهادات الإيداع المصرية (تدفقات للخارج).

٣/ بدءاً من نوفمبر ٢٠٠٣، قام البنك المركزى المصرى بتغيير التقييم الخاص بالسندات الدولارىة السيادية (أصدرت فى يوليو ٢٠٠١ بقيمة ١,٥ مليار دولار) لتوضع تحت بند إستثمارات المحافظ فى مصر بدلاً من صافى الاقتراض كما كان متبع فى السابق. قيم السندات عاليه غير متضمنة تلك المملوكة من قبل المؤسسات المقيمة داخل مصر.

جدول (٤٢): مؤشرات قياس أداء معاملات القطاع الخارجى

يوليو-سبتمبر ٢٠١١/٢٠١٠ *	يوليو-سبتمبر ٢٠١٠/٢٠٠٩ *	٢٠١٠/٢٠٠٩	٢٠٠٩/٢٠٠٨	٢٠٠٨/٢٠٠٧	٢٠٠٧/٢٠٠٦	٢٠٠٦/٢٠٠٥
(مليون دولار)						
١٦,٠٠٣	١٤,١٢١	٥٧,٨٩٩	٥٧,٢١٧	٦٥,٩٠٤	٤٩,٥٣٤	٤١,٤٤٠
(١٣,٣)	(١٩,٥)-	(١,٢)	(١٣,٢)-	(٣٣,٠)	(١٩,٥)	(٢٠,٨)
١٥,٨٥٤	١٣,٤٦٦	٥٦,٩٤٥	٥٦,٦٠٣	٦٤,٩٤٤	٤٨,٧٣٤	٤٠,٨٦٨
(١٧,٧)	(٢٢,٩)-	(٠,٦)	(١٢,٨)-	(٣٣,٣)	(١٩,٢)	(٢٣,٠)
١٦,٨٠٥	١٤,٦١٤	٦٢,٢١٧	٦١,٦٤١	٦٥,٠١٦	٤٧,٢٦٥	٣٩,٦٨٨
(١٥,٠)	(٢١,١)-	(٠,٩)	(٥,٢)-	(٣٧,٦)	(١٩,١)	(٢٦,٥)
(نسبة مئوية، إلا إذا ذكر خلاف ذلك)						
المتحصلات الجارية / المدفوعات الجارية						
٩٤,٣	٩٢,١	٩١,٥	٩١,٨	٩٩,٩	١٠٣,١	١٠٣,٠
٩٥,٢	٩٦,٦	٩٣,١	٩٢,٨	١٠١,٤	١٠٤,٨	١٠٤,٤
٤٧,٩	٤٦,٣	٤٨,٧	٥٠,٠	٥٥,٦	٥٧,٥	٦٠,٦
٣٨,٥	٤٠,٠	٤١,٩	٤٤,٥	٤٥,٢	٤٥,٢	٤٥,٢
٢٠,٩	٢٢,٠	٢٣,٩	٢٥,٠	٢٢,٩	٢٤,٤	٢٠,١
٧٥,٨	٧٩,٧	٧٨,٧	٨١,٧	٨١,٢	٨١,٠	٧٦,٧
٨,٤	٨,٦	٨,٦	٧,٥	٧,٩	٨,٩	٩,٠
١٦٤,٤	٢١١,٢	١٧٨,٢	٢١٠,٧	٢٢٢,٢	٢٢٨,٤	١٨٨,٦
٢٣,٠	٢٤,٠	٢٠,٤	١٨,٥	١٦,٧	١٦,٨	١٧,٧
٥٤,٦	٥١,٥	٤٩,٢	٤٤,١	٣٩,٨	٤٠,٠	٤١,٥
٦,٠	٦,٢	٤,١	٥,٢	٣,٨	٥,٩	٧,٣
١,٤	١,٤	٦,٢	٧,٥	٩,١	٩,١	٧,٧
٢,٨	٢,٩	١٠,٨	١٢,٦	١٦,٧	١٥,٧	١٦,٢
١,٥	١,٥	٥,٣	٥,٥	٦,٧	٦,٣	٦,٧
٠,٣-	٠,٢-	٢,٠-	٢,٣-	٠,٥	١,٧	١,٦
٠,٠١	٠,٩	١,٥	١,٨-	٣,٣	٤,٠	٣,٠
٢١٦,٨	٢٢٩,٤	٥٨,٢	٥٥,١	٥١,٤	٦٠,٤	٧١,٤
١,٥	١,٨	١,١	١,٢	١,٢	١,٣	١,٤
٨١٤,٤	٩٣٠,٩	٦٩٤,٩	٦٤٠,٤	٨٤٨,٥	٨٨٠,٠	٧٤٠,٢

المصدر: البنك المركزى المصرى وحسابات وزارة المالية.

* مبدئى.

() معدل النمو عن الفترة المقابلة فى العام السابق.

١/ تم تقدير قيمة خدمة الدين الخارجى من واقع بيانات ميزان المدفوعات.

٢/ قامت وزارة التنمية الاقتصادية بتقدير قيمة الناتج المحلى الإجمالى لعام ٢٠١١/٢٠١٠ بنحو ١٣٧٨ مليار جنيه ، مقارنة بناتج محلى إجمالى محقق قدره ١٢٠٦,٧ مليار جنيه فى عام ٢٠١٠/٢٠٠٩.

٣/ (الإحتياطى الدولى متضمن الذهب و أصول البنوك فى الخارج) / (خدمة الدين + الإلتزامات الخارجية السائلة).

جدول (٤٣): بيانات التجارة الخارجية - الميزان التجارى طبقاً للتصنيف الإقتصادى للأمم المتحدة (BEC)

(مليون جنيه)							البند
يوليو- ديسمبر ٢٠١٠/٠٩	يوليو- ديسمبر ٢٠١١/١٠	٢٠١٠/٢٠٠٩*	٢٠٠٩/٢٠٠٨	٢٠٠٨/٢٠٠٧	٢٠٠٧/٢٠٠٦	٢٠٠٦/٢٠٠٥	
٩٥,٩٥٤-	١١٢,٣٥٤-	١٦٩,٢٨٢-	١٨٧,٢٨٦-	١٧٢,٤٧٧-	١٣٤,٦٥١-	٩٧,٥١٥-	الميزان الكلى
(١٧,١)		(٩,٦)-	(٨,٦)	(٢٨,١)	(٣٨,١)	(٧٣,٩)	
٩,٨٤٠-	١٢,٨٦٨-	١٧,٧٧٧-	١٥,٨٧٩-	١٧,١٨٩-	٧,٨٢٦-	٧,٣٥٥-	١١١ سلع غذائية أولية (للصناعة)
٩٩٥-	١,٢٦١-	١,٠٤٠-	٢٢٨	١,٩٤٩	١,١٢٩-	١,٧٥٩	١١٢ سلع غذائية أولية (للاستهلاك)
٣,٢٦٢-	٥,٨٥٨-	٧,٠٥٣-	٨,٤١٦-	٧,٩٨٥-	٥,٧٣٣-	٤,٩٠٦-	١٢١ سلع غذائية مصنعة (للصناعة)
٢,٦٧٩-	٥,٧٩٩-	٤,٨٥٥-	٣,٩٣١-	٤,٢٣٢-	٤,٥٠٩-	٢,٤٣٣-	١٢٢ سلع غذائية مصنعة (للاستهلاك)
٨,٨٠٦-	٩,٤٩٦-	١٥,٧٢٧-	١٤,١١٤-	١٥,٥٥١-	٩,٣٨١-	٨,٩٧٠-	٢١ مستلزمات صناعية أولية
٣٦,٢٧٠-	٣٥,٦٤٦-	٦٥,١٩٣-	٦٢,٤٥٧-	٦٧,٦٠٠-	٤٥,٢٦٢-	٣٥,٢٦٩-	٢٢ مستلزمات صناعية مصنعة
٤,٥٧٠-	٤,٤٠١	٣,٧٥٧-	٥,٥٤٨-	١,١٣٣-	٤٧٠-	١,٥٦١-	٣١ وقود وزيوت (خام)
٧٢٥	٥١	٦,٦٦٥	٢,٠٦٠-	٤,٦١٣-	٢,٢٠٢-	١,٤٠٨-	٣٢ وقود مصنع و زيوت اخرى
٧,٩٨٤-	٢٠,٢٧٠-	١٦,٣٥٢-	٣٢,١٣٥-	٢٢,٨٩٣-	٣٠,٢٣٤-	١٣,٧٨٤-	٤١ سلع رأسمالية عدا معدات النقل
٥,٠٢٧-	٩,١٥٨-	١١,٢٩٢-	١١,٣٩٣-	٩,٠٠٠-	٧,٠٧١-	٨,٦٤٠-	٤٢ قطع غيار وأجزاء سلع رأسمالية
٣,٩٢٨-	٤,٠٥٦-	٧,٤٦٨-	٧,٥٤٣-	٧,٨٧٠-	٦,٣١٥-	٤,٨٩٩-	٥١ سيارات الركوب
٢,٩٧٨-	٣,٨٢٣-	٦,٢٣٥-	٥,٢٢٧-	٦,١٠١-	٤,٩٢٧-	٤,٠١٥-	٥٢ سيارات اخرى
٣,٦٩٨-	٥,٣٧٦-	٧,٢٠٦-	٦,٥٤٦-	٧,٦١٩-	٦,١٧٩-	٤,٦٧٧-	٥٣ قطع غيار وأجزاء لوسائل النقل
٢,٩٠٥-	٩٧٧-	٤,٧٨١-	٩,٦٦٦-	٥٠-	١,١٥٧-	٩٨-	٦١ سلع إستهلاكية معمرة
٦٧٤-	٩٢-	٩١٠-	٢,٩٦٩	٣٢٧	٥١٥	٤٨٦	٦٢ سلع إستهلاكية نصف معمرة
٣,٠٥٠-	٢,٠٨٩-	٦,٢٦٨-	٥,٧٤٨-	٣,٧٤٦-	٢,٧٥٧-	٢,٣٩٧-	٦٣ سلع إستهلاكية غير معمرة
١١,٢٧-	٣٧-	٣٤-	١٨٢	٨٢٨	١٤-	٦٥٢	٧ أخرى

المصدر: وزارة المالية - مصلحة الجمارك.
() معدل النمو السنوى.
* بيان مبدئى.

جدول (٤٤): بيانات التجارة الخارجية - الصادرات
طبقاً للتصنيف الإقتصادي للأمم المتحدة (BEC)

(مليون جنيه)							البند
يوليو- ديسمبر ٢٠١٠/١٠	يوليو- ديسمبر ٢٠١٠/٠٩	٢٠١٠/٢٠٠٩*	٢٠٠٩/٢٠٠٨	٢٠٠٨/٢٠٠٧	٢٠٠٧/٢٠٠٦	٢٠٠٦/٢٠٠٥	
٥٧,٠٤٢	٢٢,٧١٨	٦٩,٦٤٨	٦٠,٤١٨	٥٦,٦٣٠	٥٢,٨٤١	٤٥,٦٣٤	إجمالي الصادرات
(١٥١,١)		(١٥,٣)	(٦,٧)	(٧,٢)	(١٥,٨)	(٥٥,١)	
٣٩٠	٩٢	٢٧٥	٢١٤	٢٥١	١٧٢	٢٠٣	١١١ سلع غذائية أولية (للصناعة)
٢,٠٠٨	٥٥٧	١,٧٣٠	٢,٤٠٩	٥,٣٧٩	١,٨٩٣	٤,٣٣٥	١١٢ سلع غذائية أولية (للإستهلاك)
١,١١٦	١٣٨	٤٢٢	٢٣٥	٢٣٠	٣٨٤	١٨٥	١٢١ سلع غذائية مصنعة (للصناعة)
٢,٧٠٠	٩٥٨	٢,٩٧٠	٤,٠٠٠	٢,٩١١	٣,٦٠١	٢,٣٤٥	١٢٢ سلع غذائية مصنعة (للإستهلاك)
٢,٨٧٣	٥٧٥	١,٧٩٠	٣,٤٠٢	١,٦٠٢	٢,٤٤٥	١,٢٩١	٢١ مستلزمات صناعية أولية
٢٠,٦٢٧	٨,٣٩٣	٢٦,٣١٤	٢٦,٨٤٨	٢٢,١٦٧	٢٢,٣٩٩	١٧,٨٦٣	٢٢ مستلزمات صناعية مصنعة
٧,٩٤٠	٢,١٤٤	٦,٦٩٩	٢٧٩	٦,٥٩٨	٥,٢٨٩	٥,٣١٧	٣١ وقود وزيوت (خام)
٨,٤٦٨	٣,٠٥٥	٩,٥٥٥	١٠,٢١١	٧,٤٣٩	٩,٧٢٧	٥,٩٩٤	٣٢ وقود مصنع وزيوت اخرى
٦٠١	٤,٦٦١	١٣,٢٧٣	٢,٤٥٨	١,٣٨٧	٢٦٩	١,١١٨	٤١ سلع رأسمالية عدا معدات النقل
٣١٢	١٤٨	٤٥٣	١٩٤	٤٥٤	٤٢٩	٣٦٦	٤٢ قطع غيار وأجزاء سلع رأسمالية
١١٧	٦١	١٨٨	٣٦	٢٦	٤٢	٢١	٥١ سيارات الركوب
٧٤٥	٤٩	١٥٢	١,٣٢٨	٢٢٧	٤٩	١٨٣	٥٢ سيارات اخرى
٤٨٥	١٨٨	٥٣٣	١٥٧	١٠٤	١١٨	٨٤	٥٣ قطع غيار وأجزاء لوسائل النقل
١,٣١٦	٨٨	٢٦٩	٥٢٢	٢,٣٦٦	١,٠١٧	١,٩٠٦	٦١ سلع إستهلاكية معمرة
٣,٥٩٤	٨٠٦	٢,٥١٧	٥,٩١٢	٣,٢٧٢	٣,٣٥٩	٢,٦٣٦	٦٢ سلع إستهلاكية نصف معمرة
٣,٦٥٦	٨٠٤	٢,٤٩٧	٢,٠٢٠	١,٣٣١	١,٦٤٦	١,٠٧٢	٦٣ سلع إستهلاكية غير معمرة
٩٥	٣,٣	١١,٠	١٩٣,٠	٨٨٥,٧	١,١	٧١٤	٧ أخرى

المصدر: وزارة المالية - مصلحة الجمارك.

() معدل النمو عن الفترة المقابلة في العام السابق.

* بيان مبدئي

جدول (٤٥): بيانات التجارة الخارجية - الواردات
طبقاً للتصنيف الإقتصادي للأمم المتحدة (BEC)

(مليون جنيه)								البند
يوليو - ديسمبر ٢٠١١/١٠*	يوليو - ديسمبر ٢٠١٠/٠٩	٢٠١٠/٢٠٠٩*	٢٠٠٩/٢٠٠٨	٢٠٠٨/٢٠٠٧	٢٠٠٧/٢٠٠٦	٢٠٠٦/٢٠٠٥	٦	٥
١٦٩,٣٩٦	١١٨,٦٧٢	٢٣٨,٩٣٠	٢٤٧,٧٠٤	٢٢٩,١٠٧	١٨٧,٤٩٢	١٤٣,١٥٠	إجمالي الواردات	
(٤٢,٧)		(٣,٥)-	(٨,١)	(٢٢,٢)	(٣١,٠)	(٦٧,٥)		
١٣,٢٥٨	٩,٩٣٢	١٨,٠٥٢	١٦,٠٩٣	١٧,٤٤٠	٧,٩٩٨	٧,٥٥٨	١١١	سلع غذائية أولية (للصناعة)
٣,٢٦٩	١,٥٥٢	٢,٧٧٠	٢,١٨١	٣,٤٣١	٣,٠٢٢	٢,٥٧٦	١١٢	سلع غذائية أولية (للإستهلاك)
٦,٩٧٤	٣,٤٠٠	٧,٤٧٥	٨,٦٥١	٨,٢١٥	٦,١١٨	٥,٠٩٢	١٢١	سلع غذائية مصنعة (للصناعة)
٨,٤٩٩	٣,٦٣٧	٧,٨٢٥	٧,٩٣١	٧,١٤٣	٨,١١١	٤,٧٧٨	١٢٢	سلع غذائية مصنعة (للإستهلاك)
١٢,٣٧٠	٩,٣٨١	١٧,٥١٧	١٧,٥١٦	١٧,١٥٢	١١,٨٢٦	١٠,٢٦١	٢١	مستلزمات صناعية أولية
٥٦,٢٧٣	٤٤,٦٦٣	٩١,٥٠٧	٨٩,٣٠٤	٨٩,٧٦٧	٦٧,٦٦٢	٥٣,١٣٢	٢٢	مستلزمات صناعية مصنعة
٣,٥٣٩	٦,٧١٤	١٠,٤٥٦	٥,٨٢٨	٧,٧٣١	٥,٧٥٨	٦,٨٧٨	٣١	وقود وزيوت (خام)
٨,٤١٧	٢,٣٣٠	٢,٨٩٠	١٢,٢٧١	١٢,٠٥١	١١,٩٢٩	٧,٤٠٢	٣٢	وقود مصنع و زيوت اخرى
٢٠,٨٧١	١٢,٦٤٥	٢٩,٦٢٥	٣٤,٥٩٤	٢٤,٢٨٠	٣٠,٥٠٢	١٤,٩٠٢	٤١	سلع رأسمالية عدا معدات النقل
٩,٤٦٩	٥,١٧٥	١١,٧٤٥	١١,٥٨٨	٩,٤٥٤	٧,٥٠٠	٩,٠٠٦	٤٢	قطع غيار وأجزاء سلع رأسمالية
٤,١٧٣	٣,٩٩٠	٧,٦٥٦	٧,٥٨٠	٧,٨٩٦	٦,٣٥٧	٤,٩١٩	٥١	سيارات الركوب
٤,٥٦٨	٣,٠٢٧	٦,٣٨٧	٦,٥٥٥	٦,٣٢٨	٤,٩٧٦	٤,١٩٨	٥٢	سيارات اخرى
٥,٨٦٠	٣,٨٨٦	٧,٧٣٩	٦,٧٠٣	٧,٧٢٣	٦,٢٩٧	٤,٧٦١	٥٣	قطع غيار وأجزاء لوسائل النقل
٢,٢٩٢	٢,٩٩٣	٥,٠٥٠	١٠,١٨٨	٢,٤١٦	٢,١٧٤	٢,٠٠٤	٦١	سلع إستهلاكية معمرة
٣,٦٨٦	١,٤٨١	٣,٤٢٧	٢,٩٤٣	٢,٩٤٥	٢,٨٤٤	٢,١٥٠	٦٢	سلع إستهلاكية نصف معمرة
٥,٧٤٥	٣,٨٥٤	٨,٧٦٥	٧,٧٦٨	٥,٠٧٦	٤,٤٠٣	٣,٤٧٠	٦٣	سلع إستهلاكية غير معمرة
١٣٢	١٥	٤٥	١١	٥٨	١٥	٦٢	٧	أخرى

المصدر: وزارة المالية - مصلحة الجمارك.
() معدل النمو عن الفترة المقابلة في العام السابق.
*بيان ميدنى.

جدول (٤٦): حصيللة الصادرات البترولية

(مليون دولار)

يوليو- سبتمبر *٢٠١١/٢٠١٠	٢٠١٠/٢٠٠٩	٢٠٠٩/٢٠٠٨	٢٠٠٨/٢٠٠٧	٢٠٠٧/٢٠٠٦	٢٠٠٦/٢٠٠٥	
٢,٧٩٤	١٠,٢٥٩	١١,٠٠٥	١٤,٤٧٣	١٠,١٠٨	١٠,٢٢٢	إجمالى الصادرات البترولية
١,٢٧٠	٤,٤٧٥	٤,٠٠٤	٤,٩١١	٣,١٢٨	٣,٢١٤	البترول الخام
١,٥٢٤	٥,٧٨٤	٧,٠٠٠	٩,٥٦٢	٦,٩٨٠	٧,٠٠٩	منتجات بترولية

المصدر: البنك المركزى المصرى

* بيان مبدئى.

جدول (٤٧): أهم مؤشرات قطاع السياحة

يوليو- نوفمبر *٢٠١١/٢٠١٠	٢٠١٠/٢٠٠٩	٢٠٠٩/٢٠٠٨	٢٠٠٨/٢٠٠٧	٢٠٠٧/٢٠٠٦	٢٠٠٦/٢٠٠٥	
٦,٥٢١	١٣,٧٥٨	١٢,٢٩٣	١٢,٢٩٤	٩,٧٨٨	٨,٦٩٣	عدد السياح الوافدين (بالآلف سائح)
٦٩,٩٣٧	١٣٦,٣٧٠	١٢٣,٣٨٣	١٢٧,٣٧١	٩٦,٢٧٠	٨٥,١١٣	عدد الليالى السياحية (بالآلف ليلة)
١٠,٧	٩,٩	١٠,٠	١٠,٤	٩,٨	١٠,٤	متوسط عدد الليالى السياحية (للسائح)
٣,٦٥٣ ١/	١١,٥٩١	١٠,٤٨٨	١٠,٨٢٧	٨,١٨٣	٧,٢٣٥	الدخل من السياحة (مليون دولار)
--	٨٥	٨٥	٨٥	٨٥	٨٥	الدخل من السياحة موزعاً على عدد الليالى السياحية (دولار لكل ليلة)

المصدر: وزارة السياحة.

* بيان مبدئى.

-- بيان غير متاح.

١/ يعكس الفترة يوليو - سبتمبر ٢٠١١/٢٠١٠.

جدول (٤٨): حركة الملاحة فى قناة السويس

يوليو- نوفمبر *٢٠١١/٢٠١٠	٢٠١٠/٢٠٠٩	٢٠٠٩/٢٠٠٨	٢٠٠٨/٢٠٠٧	٢٠٠٧/٢٠٠٦	٢٠٠٦/٢٠٠٥	
٧,٧٩٨	١٧,٥٠٤	١٩,٣٥٤	٢١,٠٨٠	١٩,٤١٩	١٨,٤٧٦	إجمالى عدد السفن ^{١/}
٣٧٠	٧٨٧	٨١١	٨٩١	٧٩٣	٧٠٢	صافى حمولة السفن العابرة (مليون طن)
١,٢ ١,٢٥٤	٤,٥١٧	٤,٧٢١	٥,١٥٥	٤,١٧٠	٣,٥٥٩	إجمالى الحصيللة (مليون دولار)

المصدر: البنك المركزى المصرى وهيئة قناة السويس.

* مبدئى .

١/ تشمل حاويات البترول والسفن الأخرى.

٢/ يعكس الفترة يوليو - سبتمبر ٢٠١٠/٢٠١١.

جدول (٤٩): الصادرات حسب التوزيع الجغرافى

(مليون دولار)

يوليو- سبتمبر *٢٠١١/٢٠١٠	٢٠١٠/٢٠٠٩	٢٠٠٩/٢٠٠٨	٢٠٠٨/٢٠٠٧	٢٠٠٧/٢٠٠٦	٢٠٠٦/٢٠٠٥	
٦,١٠٢	٢٣,٨٧٣	٢٥,١٦٩	٢٩,٣٥٦	٢٢,٠١٨	١٨,٤٥٥	جملة الصادرات
٢,١٦٢	٨,٤٨٠	٨,٥٤٤	٩,٨٠٨	٧,٤٤٠	٦,٩٤٨	الإتحاد الأوروبي
٣٢٩	١,٠٧٣	٨٩٩	١,٣٤٣	١,٠٤٩	٩٦٥	الدول الأوروبية الأخرى
٨٧١	٤,٤٠٩	٦,٤٢٢	٩,٢٧٩	٦,٨٥٠	٥,٦٤٤	الولايات المتحدة الأمريكية
١,١٦٧	٤,٧٦١	٣,٨٥٢	٣,١٥٦	٢,٧٣٠	٢,١٢٥	الدول العربية
٨١٥	٣,٤٠٠	٣,١٤٤	٤,٣٦٤	٢,٩٦٩	٢,٠٩٤	الدول الآسيوية (غير العربية)
١٤٣	٣٨١	٦٤٠	٧٨٦	٣٢٨	٢٥١	الدول الأفريقية (غير العربية)
٥	١٨	١٤	٢١	٦٤	١٧	استراليا
٦١١	١,٣٥١	١,٦٥٤	٥٩٧	٥٨٨	٤١١	دول ومناطق أخرى

المصدر: البنك المركزى المصرى.

* بيان مبدئى.

جدول (٥٠): تحليل مقارن لأداء أهم المؤشرات الاقتصادية *

خدمة الدين الخارجي نسبة للسادات السلعية والخدمة (%) ^{١/}	الدين الخارجي نسبة للناتج المحلي الإجمالي (%)	صادرات السلع والخدمات نسبة لناتج المحلي الإجمالي (%)	ميزان المعاملات الجارية نسبة للناتج المحلي الإجمالي (%)	معدل التضخم السني (%)	الميزان الكلي للموازنة العامة نسبة للناتج المحلي الإجمالي (%)	معدل نمو الدخل الحقيقي للفرد (%)	الناتج المحلي الإجمالي الحقيقي (معدل التغير %)	
١- تصنيف البنك الدولي: (مجموعة الدول ذات الدخل المتوسط المنخفض) ^{١/٢}								
مصر ^{١/٣}								
٧,٤	٢٧,٦	٣٣,٤	١,٦	٤,٢	٨,٢-	٤,٨	٦,٨	٢٠٠٦
٦,٠	٢٢,٨	٣٢,٦	١,٧	١١,٠	٧,٣-	٥,١	٧,١	٢٠٠٧
٣,٩	٢٠,١	٣٤,٨	٠,٥	١١,٧	٦,٨-	٥,٠	٧,٢	٢٠٠٨
٥,٣	١٦,٩	٢٥,٩	٢,٣-	١٦,٢	٦,٩-	٢,٤	٤,٧	٢٠٠٩
٤,٢	١٥,٩	٢١,٧	٢,٠-	١١,٧	٨,١-	٢,٩	٥,٢	٢٠١٠
متوسط دول المجموعة								
--	١٩,٣	٣٧,٠	--	٧,١	--	--	٩,٦	٢٠٠٦
--	١٧,٠	٣٧,٦	--	٧,٠	--	--	١٠,٣	٢٠٠٧
--	--	٣٢,٩	--	٩,٠	--	--	٧,٦	٢٠٠٨
الفلبين								
١٢,٠	٤٥,٤	٤٧,٣	٤,٣	٥,٢	١,٣-	٣,٤	٥,٣	٢٠٠٦
٩,٨	٣٨,١	٤٢,٥	٤,٥	٢,٩	١,٨-	٥,٣	٧,١	٢٠٠٧
--	--	٣٦,٩	--	٧,٥	--	٦,٣	٣,٨	٢٠٠٨
تونس								
١٨,٨	٥٨,٣	٥٠,٤	١,١-	٣,٨	٣,٥-	٤,٦	٥,٧	٢٠٠٦
١٣,٠	٥٤,٩	٥٤,١	١,٢-	٢,٤	٣,٦-	٥,١	٦,٣	٢٠٠٧
--	--	٦٥,٢	--	٥,٠	--	--	٥,١	٢٠٠٨
المغرب								
--	٢٣,٩	٣٤,٢	٢,٨	١,٥	٢,٠-	٦,٧	٧,٧	٢٠٠٦
--	٢٣,٨	٣٥,٨	٢,٠	٣,٨	١,٢-	١,١	٢,٧	٢٠٠٧
--	--	٤٠,٧	--	٣,١	--	--	٥,٨	٢٠٠٨
٢- تصنيف صندوق النقد الدولي: (الشرق الأوسط وشمال أفريقيا) ^{١/٤}								
مصر ^{١/٣}								
٦,٠	٢٢,٨	٣٢,٦	١,٧	١١,٠	٧,٣-	٥,١	٧,١	٢٠٠٧
٣,٩	٢٠,١	٣٤,٨	٠,٥	١١,٧	٦,٨-	٥,٠	٧,٢	٢٠٠٨
٥,٣	١٦,٩	٢٥,٩	٢,٣-	١٦,٢	٦,٩-	٢,٤	٤,٧	٢٠٠٩
٤,٢	١٥,٩	٢١,٧	٢,٠-	١١,٧	٨,١-	٢,٩	٥,٢	٢٠١٠
متوسط دول المجموعة								
--	٢٧,٦	٥٧,٢	١٥,٢	١٠,٠	١٠,٨	٣,١	٦,٠	٢٠٠٧
--	--	--	١٥,٣	١٣,٥	١٤,٩	٢,٢	٥,٠	٢٠٠٨
--	--	--	٢,٦	٦,٧	--	٠,٥-	٢,٠	٢٠٠٩
إيران								
٣,٩	١٠,٤	٣٧,٨	١١,٩	١٨,٤	٠,٧-	٤,٣	٧,٨	٢٠٠٧
٤,٣	٩,٨	٣٥,٥	٧,٣	٢٥,٤	٢,٨-	٥,٠	١,٠	٢٠٠٨
--	٦,٠	--	٣,٦	١٠,٨	--	--	١,١	٢٠٠٩
الأردن								
--	٤٤,٨	٥٧,٧	١٦,٩-	٤,٧	٥,٨-	٣,٩	٨,٥	٢٠٠٧
--	٢٥,٨	٦٨,٥	٩,٦-	١٣,٩	٥,٤-	٢,٩	٧,٦	٢٠٠٨
--	--	--	٥,٠-	٠,٧-	٨,٥-	--	٢,٣	٢٠٠٩

-- بيان غير متاح.

* بيانات مبدئية، خاضعة للمراجعة.

١/ بخلاف التحويلات الرسمية.

٢/ بيانات دول المقارنة تم إستخراجها من الجداول الإحصائية للبنك الدولي: "Country at a Glance".

٣/ البيانات المصرية تعكس التطورات خلال الاعوام المالية من واقع المصادر المحلية.

٤/ بيانات دول المقارنة تم إستخراجها من قاعدة بيانات صندوق النقد الدولي وتقارير مشاورات المادة الرابعة الخاصة بالصندوق، وتقدير عام ٢٠٠٧ لآخر التطورات الاقتصادية والأفاق المستقبلية لمنطقة الشرق الأوسط وشمال أفريقيا.

القسم التاسع

مقارنة تحليلية لأداء الإقتصاد المصرى

٧٨-٧٧	تحليل مقارنة لأداء أهم المؤشرات الاقتصادية	جدول (٥٠)
٧٩	تحليل مقارنة لأداء البورصة المصرية	جدول (٥١)

جدول (٥٠): تحليل مقارن لأداء أهم المؤشرات الاقتصادية (تابع) *

خدمة الدين الخارجى نسبة للسلعيات والخدمات المحلى (%) ^١	الدين الخارجى نسبة للناتج المحلى (%)	صادرات السلع والخدمات نسبة للسلعيات المحلى (%)	ميزان المعاملات الجارية نسبة للناتج المحلى (%)	معدل التضخم السنى (%)	الميزان الكلى للموازنة العامة نسبة للناتج المحلى (%)	معدل نمو الدخل الحقيقى للفرد (%)	الناتج المحلى الإجمالى الحقيقى معدل التغير (%)	
٣- تصنيف مؤسسة ستاندرد أند بورز: (BB درجة التصنيف) ^٢								
مصر ^٣ (BB+)								
٦,٠	٢٢,٨	٣٢,٦	١,٧	١١,٠	٧,٣-	٥,١	٧,١	٢٠٠٧
٣,٩	٢٠,١	٣٤,٨	٠,٥	١١,٧	٦,٨-	٥,٠	٧,٢	٢٠٠٨
٥,٣	١٦,٩	٢٥,٩	٢,٣-	١٦,٢	٦,٩-	٢,٤	٤,٧	٢٠٠٩
٤,٢	١٥,٩	٢١,٧	٢,٠-	١١,٧	٨,١-	٢,٩	٥,٢	٢٠١٠
متوسط دول المجموعة								
--	--	٤١,٣	٠,٦-	٦,٢	٣,٤-	٤,٣	٥,٦	٢٠٠٦
--	--	--	٠,٦-	٦,٢	--	٥,٨	٦,٢	٢٠٠٧
--	--	--	--	--	١,٢-	٠,٢-	--	*٢٠٠٨
الهند (BBB-)								
٩,٧	١٧,١	٢٠,١	١,١-	٦,٢	٤,١-	٨,٢	٩,٨	٢٠٠٦
٥,١	١٨,٧	٢٢,٣	١,٠-	٦,٤	٣,٤-	٧,٨	٩,٤	٢٠٠٧
--	١٩,٢	٢١,٢	٢,٢-	٨,٣	٣,٣-	٥,٨	٧,٣	٢٠٠٨
تونس (BBB)								
٢٦,٤	٥٨,٣	٤٩,٤	٢,٠-	٤,٥	٢,٩-	٤,٣	٥,٤	٢٠٠٦
٣١,١	٥٤,٩	٥٣,٨	٢,٥-	٣,١	٣,٠-	٥,٣	٦,٣	٢٠٠٧
--	٥١,٨	٦٢,٢	٤,٢-	٥,٠	٣,٠-	٣,٦	٤,٦	٢٠٠٨
الفلبين (BB-)								
١٨,٦	٥١,٤	٤٦,٤	٤,٥	٦,٢	١,٢-	٣,٣	٥,٣	٢٠٠٦
١٨,٣	٤٣,٣	--	٤,٩	٢,٨	١,٦-	٥,٠	٧,١	٢٠٠٧
--	--	--	٢,٥	٩,٣	--	١,٨	٣,٨	٢٠٠٨

-- بيان غير متاح.

* بيانات مبدئية، خاضعة للمراجعة.

١/ بخلاف التحويلات الرسمية.

٢/ بيانات دول المقارنة تم استخراجها من قاعدة بيانات صندوق النقد الدولى وتقارير مشاورات المادة الرابعة الخاصة بالصندوق .

٣/ البيانات المصرية تعكس التطورات خلال الاعوام المالية من واقع المصادر المحلية.

جدول (٥١): تحليل مقارن لأداء البورصة المصرية

السوق	ديسمبر-٠٩		نوفمبر-١٠		ديسمبر-١٠	
	مضاعف الربحية	العائد على الكوبون %	مضاعف الربحية	العائد على الكوبون %	مضاعف الربحية	العائد على الكوبون %
الشرق الأوسط / أفريقيا						
	١٢,٠٩	٦,٩٧	١٤,٠٨	٧,٠٨	١٤,٦٨	٧,٠٧
	مصر ^١					
	٢٥,٠٤	٢,٨٨	١٩,٩٥	٢,٨٧	٢٢,٤٠	٢,٦١
المغرب						
جنوب أفريقيا	١٩,٣٨	٢,٠٩	١٤,٠٤	٢,٤٤	١٥,٣١	٢,١٥
أمريكا اللاتينية ^٢						
	٨,٣٢	٢,٠٨	١٠,٣٩	٢,٣٤	١٠,٩٥	٢,٢٧
	البرازيل					
	١٨,٨٦	٢,١٥	٢٦,٦١	١,٨٨	٢٧,٥٣	١,٧٥
	شيلي					
المكسيك	٢٢,٠١	١,٢٥	٢١,٦٢	١,١٩	٢٢,٧٠	١,٠٥
بيرو	٢٣,٩٢	١,٣٩	٢٤,٩٢	٢,١٥	٢٦,٣٣	١,٩٦
آسيا						
	٨,٧٢	١,٥٨	٧,٦٢	١,٦٨	٧,٣٤	١,٦٦
	الصين					
	٢٣,١٦	٠,٨٨	٢٠,٣٠	٠,٩٧	٢١,٦٤	٠,٩٣
	الهند					
	٢٧,٧٦	٢,٠٧	٢٢,٩٠	١,٩٤	٢٤,٠٤	١,٨١
	اندونيسيا					
	١٧,٥٨	٠,٨٧	١٣,٦٢	١,٢٦	١٥,٠٩	١,١٣
	كوريا					
	٢٢,٤٩	٢,٨١	١٩,٠٢	٢,٩٥	١٩,٦٦	٢,٦٣
ماليزيا						
الفلبين	١٧,٩٢	٣,٣٠	١٥,٧٧	٢,١٦	١٧,٥٨	٢,٠٤
تايلوان	٤٦,٥٤	٢,٢٢	٢٧,٢٨	٣,٠٨	٢٩,٧٠	٢,٧٣
تايلاند	١٩,٣٨	٢,٨٨	١٦,٩٣	٢,٧٨	١٧,٦٧	٢,٦٩
أوروبا						
	١٠,١٤	٥,٥٤	١٠,٦٦	٦,٥٦	١٢,٢٦	٥,٩٥
	جمهورية التشيك					
	٨,٧٢	١,٠٦	١٠,٦٣	١,٣٦	١١,٨٢	١,٢٥
	المجر					
بولندا	١٩,٣٨	٢,٢٨	١٨,١٣	٢,٣٥	٢٠,٤٧	٢,١٣
روسيا	٧,١٨	٠,٠٨	٨,٣٣	١,٦٨	١٠,٦٣	١,٦٦
تركيا	١٣,٢٠	١,٨٩	١٣,٧٤	١,٧٢	١٤,٠٧	١,٨٣

المصدر: النشرة الشهرية للبورصة المصرية.

١/ المؤشرات المصرية مبنية على أداء أنشط ٥٠ شركة في البورصة.

٢/ تم استبعاد فنزويلا من مؤشرات ستاندرد آند بورز/ هيئة التمويل الدولية للأسواق الناشئة في ١١ ابريل ٢٠٠٧.