



التقرير المالى الشهرى

تقرير إحصائى دورى يصدر عن وزارة المالية كل شهر

إعداد :

هانى قدرى دميان
مساعد وزير المالية

أبراج وزارة المالية
إمتداد شارع رمسيس
القاهرة - مصر

للاشتراك :

رجاء إرسال الطلب الى العنوان أو من خلال رقم الفاكس أدناه، أو تحميل ملف
الطلب من الموقع الإلكتروني للوزارة : www.mof.gov.eg
والضغط على إرسال. للإستفسار و الإستعلام رجاء إرسال
فاكس: ٢٦٨٦١٥٦١ (٢٠٢)

اقتصادي - محرر
اقتصادي
باحث اقتصادى
اقتصادي
باحث اقتصادى
تصميم
تصميم

ساره عيد
أمل عنان
نادين فهمى
حازم محمود
يسرا بدير
كرم رسمى
محمود سليمان

تقديم

إن ما تشهده مصر من حراك على المستويين السياسى والإجتماعى إنما هو انعكاس لخطوات نحو مرحلة جديدة تهدف فى النهاية إلى آفاق جديدة للحياة الديمقراطية والمشاركة المجتمعية فى إتخاذ القرار من أجل رفع مستوى الأحوال المعيشية للمواطنين.

وتأكيداً على أن لكل مرحلة أولوياتها، قامت الحكومة بالعمل على الإستجابة للتطلعات الكبيرة للمواطنين بعد الثورة، والأخذ فى إعتماد سياسات من شأنها زيادة معدلات النمو الإقتصادى بما يحقق توفير فرص عمل جديدة وديناميكية، والإرتقاء بالخدمات المقدمة لهم، مع التركيز على تحقيق العدالة الاجتماعية وإرساء دعائم جديدة لها، وذلك كله من دون الإخلال بالسعى نحو تحقيق الاستقرار المالى والاقتصادى فى الأجلين المتوسط والبعيد.

ومما لا شك فيه فإن النظم الديمقراطية تتطلب بطبيعتها زيادة التفاعل بين أطراف المنظومة السياسية والقوى المجتمعية بشكل أكثر فاعلية. فالحكومة من جهتها تسعى بكل قوة للقيام بدورها بكفاءة، كما أن المجتمع بكل أطيافه يقوم بدوره الإيجابى من خلال ما يقدمه من حوارات ودراسات حول القضايا الإقتصادية والاجتماعية ذات الأولوية، والتي تتطلب فى ذات الوقت الإستناد إلى معلومات وبيانات سليمة ودقيقة، حتى يتسنى لها تقديم المقترحات والحلول العملية التى تسهم فى تحقيق التقدم المنشود للوطن.

ومن هذا المنطلق، تشرف وزارة المالية من خلال إصداراتها المختلفة ومنها « التقرير المالى الشهرى» باستكمال نهجها فى توفير البيانات والمعلومات والمؤشرات الإقتصادية للمساهمة فى تدعيم المشاركة المجتمعية فى صنع القرار وتحقيق بناء إقتصادى وإجتماعى أفضل.

وزير المالية



ممتاز السعيد

الفهرس

ز - ح	قائمة الجداول
ط	قائمة الرسوم البيانية
ك - م	ملخص تنفيذى
١ - ٧	القسم الأول نظرة عامة على الأداء الإقتصادي و المالي
١١ - ١٣	القسم الثاني مؤشرات الإقتصاد العيني و الحقيقي
١٧ - ٢١	القسم الثالث الأسعار المحلية
٢٥ - ٣٢	القسم الرابع مؤشرات المالية العامة
٣٥ - ٤٢	القسم الخامس الدين الحكومي و هيكل المديونية
٤٥ - ٥٢	القسم السادس المؤشرات النقدية
٥٥ - ٦١	القسم السابع القطاع المالي و الإستثمارات
٦٥ - ٧٣	القسم الثامن معاملات القطاع الخارجي
٧٧ - ٧٩	القسم التاسع مقارنة تحليلية لأداء الإقتصاد المصري

قائمة الجداول

٧-١	القسم الأول : نظرة عامة على الأداء الإقتصادي و المالي
١	أ- الإقتصاد العيني (بالأسعار الجارية)
١	ب- مؤشرات الإقتصاد العيني و الحقيقي و مصادر النمو
٢	ج- السكان و التشغيل
٢	د- الأسعار المحلية (متوسط الفترة)
٣	هـ- مؤشرات المالية العامة
٤	و- ملخص الدين العام المحلي (بالمليون جنيه، رصيد نهاية الفترة)
٤	ز- إجمالي الدين العام الخارجى (مليون دولار، رصيد نهاية الفترة)
٤	ح- خدمة الدين الحكومى (مليون جنيه، تدفقات)
٥	ط- المؤشرات النقدية (نهاية الفترة)
٦	ى- القطاع المالى والاستثمارات
٧	ك- معاملات القطاع الخارجى

١٣-١١	القسم الثانى : مؤشرات الاقتصاد العيني و الحقيقي
١١	جدول (١) الناتج المحلى الإجمالى بحسب الموارد و الإستخدامات بأسعار السوق (أسعار جارية)
١٢	جدول (٢) الناتج المحلى الإجمالى بتكلفة عوامل الإنتاج موزعاً بحسب القطاعات الإقتصادية (أسعار جارية)
١٣	جدول (٣) إجمالى الإستثمارات موزعة بحسب القطاعات الإقتصادية

٢١-١٧	القسم الثالث : الأسعار المحلية
١٧	جدول (٤) معدلات التضخم السنوية فى الأرقام القياسية للأسعار المحلية
١٨	جدول (٥) معدلات التضخم السنوية لأسعار المستهلكين
١٩	جدول (٦) معدل التضخم السنوى لأسعار المنتجين طبقاً للنشاط الأقتصادى
٢٠	جدول (٧) معدل التضخم السنوى لأسعار المنتجين طبقاً للإستخدام النهائى
٢٠	جدول (٨) معدل التضخم السنوى لأسعار المنتجين طبقاً لدرجة التصنيع
٢١	جدول (٩) تطور أسعار الصرف

٣٢-٢٥	القسم الرابع : مؤشرات المالية العامة
٢٥	جدول (١٠) ملخص المعاملات المالية للحكومة
٢٦-٢٧	جدول (١١) ملخص المعاملات الرئيسية للموازنة العامة : القطاع الحكومى
٢٨	جدول (١٢ أ-) هيكل الإيرادات العامة (الإيرادات الضريبية)
٢٩	جدول (١٢ ب) هيكل الإيرادات العامة (الإيرادات غير الضريبية)
٣٠	جدول (١٣) توزيع المتحصلات الجمركية بحسب التصنيف الوظيفى للواردات
٣١-٣٢	جدول (١٤) هيكل المصروفات العامة

٤٢-٣٥	القسم الخامس : الدين الحكومى و هيكل المديونية
٣٥	جدول (١٥) ملخص الدين العام المحلى
٣٦	جدول (١٦) الدين المحلى لأجهزة الموازنة العامة
٣٧	جدول (١٧) الدين المحلى للحكومة العامة
٣٨	جدول (١٨) الدين العام المحلى
٣٩	جدول (١٩) إجمالى الدين العام الخارجى
٤٠	جدول (٢٠) خدمة الدين الحكومى (داخلى و خارجى)
٤١	جدول (٢١) إصدارات الاوراق المالية الحكومية (اذون و سندات)
٤١	جدول (٢٢) إصدارات الاوراق المالية الحكومية (اذون و سندات) الربع سنوية
٤٢	جدول (٢٣) تطور معدلات العائد حتى تاريخ الإستحقاق لسندات الخزانة

قائمة الجداول (تابع)

٥٢-٤٥	القسم السادس : المؤشرات النقدية
٤٥	جدول (٢٤) تطور المؤشرات النقدية الرئيسية
٤٦-٤٧	جدول (٢٥) المسح المصرفي لأهم إجماليات السيولة المحلية (الأصول و الإلتزامات المقابلة)
٤٨	جدول (٢٦) نقود الإحتياط و الأصول المقابلة
٤٩	جدول (٢٧) الودائع لدى البنوك
٥٠	جدول (٢٨) التسهيلات الائتمانية من البنوك
٥١	جدول (٢٩) هيكل أسعار الفائدة المحلية
٥٢	جدول (٣٠) متوسط أسعار عائد المعاملات البنينية بين البنوك (الإنترنتك)

٦١-٥٥	القسم السابع : القطاع المالي و الإستثمارات
٥٥	جدول (٣١) المؤشرات الرئيسية لسوق المال
٥٦	جدول (٣٢) عمليات الإستحواذ في السوق المصرية
٥٧	جدول (٣٣) أهم الشركات التي تم خصصتها أو تصفيتا
٥٧	جدول (٣٣) تطور برنامج الخصخصة
٥٨	جدول (٣٤) أداء مؤشرات IFCG للأسواق الناشئة
٥٩	جدول (٣٥) الأرضة القائمة لأذون الخزانة وفقاً للقطاعات الحائزة لها
٦٠	جدول (٣٦) محفظة الأوراق المالية لدى البنوك
٦١	جدول (٣٧) صافي الإستثمارات الأجنبية المباشرة موزعة بحسب الدول

٧٣-٦٥	القسم الثامن : معاملات القطاع الخارجى
٦٥	جدول (٣٨) ميزان المدفوعات - ميزان المعاملات الجارية (بيان سنوى)
٦٦	جدول (٣٩) ميزان المدفوعات - ميزان المعاملات الرأسمالية (بيان سنوى)
٦٧	جدول (٤٠) ميزان المدفوعات - ميزان المعاملات الجارية (بيان ربع سنوى)
٦٨	جدول (٤١) ميزان المدفوعات - ميزان المعاملات الرأسمالية (بيان ربع سنوى)
٦٩	جدول (٤٢) مؤشرات قياس أداء معاملات القطاع الخارجى
٧٠	جدول (٤٣) بيانات التجارة الخارجية : الميزان التجارى طبقاً للتصنيف الوظيفى للأمم المتحدة
٧١	جدول (٤٤) بيانات التجارة الخارجية : الصادرات طبقاً للتصنيف الوظيفى للأمم المتحدة
٧٢	جدول (٤٥) بيانات التجارة الخارجية : الواردات طبقاً للتصنيف الوظيفى للأمم المتحدة
٧٣	جدول (٤٦) حصيلة الصادرات البترولية
٧٣	جدول (٤٧) أهم مؤشرات قطاع السياحة
٧٣	جدول (٤٨) حركة الملاحة فى قناة السويس
٧٣	جدول (٤٩) الصادرات حسب التوزيع الجغرافى

٧٩-٧٧	القسم التاسع : مقارنة تحليلية لأداء الإقتصاد المصرى
٧٨ - ٧٧	جدول (٥٠) تحليل مقارن لأداء أهم المؤشرات الاقتصادية
٧٩	جدول (٥١) تحليل مقارن لأداء البورصة المصرية

قائمة الرسوم البيانية

القسم الأول : نظرة عامة على الأداء الإقتصادي و المالي

شكل (١)	تطور الناتج المحلي الإجمالي الحقيقي و مصادر النمو موزعة بحسب القطاعات ومصادر النمو موزعة بحسب بنود الانفاق	١
شكل (٢)	معدلات التضخم و أهم مصادر ها (نهاية الفترة)	٢
شكل (٣)	المؤشرات المالية الأساسية (نسبة للناتج المحلي الإجمالي)	٣
شكل (٤)	اجمالي الدين العام (المحلي و الخارجى)	٤
شكل (٥)	معدلات النمو فى السيولة المحلية (معدل سنوى)	٥

القسم الثانى : مؤشرات الإقتصاد العينى و الحقيقى

شكل (٦)	تطور معدلات نمو الناتج المحلي الإجمالي الحقيقى	١١
---------	--	----

القسم الثالث : الأسعار المحلية

شكل (٧)	تطور معدلات التضخم السنوية	١٧
شكل (٨)	تطور سعر صرف الجنيه المصرى مقابل الدولار الأمريكى	٢١

القسم الرابع : مؤشرات المالية العامة

شكل (٩)	مؤشرات مختارة لتحليل الموازنة	٢٦
شكل (١٠)	مؤشرات خدمة الدين – القطاع الحكومى (نسبة للناتج المحلي الإجمالي)	٢٧
شكل (١١)	هيكل الإيرادات الضريبية	٢٨
شكل (١٢)	تحليل الإيرادات الجمركية	٣١
شكل (١٣)	التقسيم الوظيفى للمصروفات العامة	٣٢

القسم الخامس : الدين الحكومى و هيكل المديونية

شكل (١٤)	أسعار الفائدة على الاوراق المالية الحكومية	٤٢
----------	--	----

القسم السادس : المؤشرات النقدية

شكل (١٥)	مؤشرات نقدية مختارة	٤٥
شكل (١٦)	النقود و أشباه النقود	٤٧
شكل (١٧)	معدلات الدولار	٤٩
شكل (١٨)	توزيع التسهيلات الائتمانية الممنوحة للجهات غير الحكومية بحسب القطاعات	٥٠
شكل (١٩)	تطور معدلات الفائدة على الودائع و الإقراض	٥١
شكل (٢٠)	تطور أسعار الإنترنتك و عائد أدون الخزانة	٥٢

القسم السابع : القطاع المالى و الإستثمارات

شكل (٢١)	رأس المال السوقى بحسب القطاعات	٥٥
شكل (٢٢)	تطور تدفقات الاستثمار الأجنبى المباشر إلى مصر	٦١

القسم الثامن : معاملات القطاع الخارجى

شكل (٢٣)	توزيع متحصلات ميزان المعاملات الجارية	٦٥
شكل (٢٤)	مؤشرات مختارة لمعاملات القطاع الخارجى (نسبة للناتج المحلي الإجمالي)	٦٦

ملخص تنفيذي

قورن بمتوسط النمو خلال نفس الفترة على مدار الثلاث السنوات السابقة والبالغ ٥,٣٪. بينما تشير المقارنة إلى تراجعاً طفيفاً إذا ما قورن بأداء الربع الرابع من العام المالي ٢٠١٠/٢٠١١، والتي سجل خلالها الناتج المحلي معدل نمو قدره ٥,٤٪.

وبالرغم من تباطؤ معدل النمو خلال فترة الدراسة، إلا أنه يتضح من بيانات الناتج المحلي الحقيقي (بأسعار السوق) أن الإنفاق الاستهلاكي- والذي يشكل ٩٢,٨٪ من إجمالي الناتج المحلي الإجمالي ويسهم بـ ٤,٢٪ في معدل النمو- يعتبر المحرك الرئيسي في دعم عجلة النمو خلال الربع الأول من العام المالي ٢٠١١/٢٠١٢، حيث نمى كل من الاستهلاك الخاص للعام بـ ٥٪ و ٢,٨٪ على التوالي، بينما إنخفض الإنفاق الاستثماري بنحو ١,٤٪. وجدير بالذكر أن الانخفاض في الإنفاق الاستثماري الخاص والحكومي قد فاق الزيادة الطفيفة في استثمارات قطاع الأعمال والتي حققت نسبة نمو قدرها ٨,٦٪ خلال فترة الدراسة. وقد سجلت الواردات من السلع والخدمات ارتفاعاً أقل قدره ٤,٥٪ (مقارنة بارتفاع بنسبة ١٢,٣٪ خلال نفس الربع من العام المالي السابق) بينما انخفضت الصادرات بنحو ٢,٩٪ خلال فترة الدراسة (مقارنة بارتفاع قدره ١٠٪ خلال نفس الربع من العام المالي السابق). وجدير بالذكر أن الناتج المحلي الإجمالي بأسعار السوق قد سجل نحو ٢٣١,٨ مليار جنيه (٤٠٢,١ مليار جنيه بالأسعار الجارية) خلال الربع الأول من ٢٠١١/٢٠١٢، مقابل ٢٣١,٢ مليار جنيه (٣٦٤,٣ مليار جنيه بالأسعار الجارية) خلال نفس الربع من العام المالي السابق.

أما بالنسبة لمعدل نمو الناتج المحلي الحقيقي بتكلفة عوامل الإنتاج^١ فقد استقر عند ٥,٣٪ خلال فترة الدراسة مقارنة بالربع السابق. ووفقاً للتقسيم القطاعي، فقد ساعد على دفع حركة النشاط الاقتصادي نمو كل من قطاع الزراعة (معدل نمو حقيقي ٣,١٪)، و يبلغ نسبة حوالي ١٦٪ من الناتج المحلي الإجمالي)، قناة السويس (معدل نمو حقيقي ٨,٤٪)، و ٣,٥٪ من الناتج المحلي الإجمالي)، الاتصالات وتكنولوجيا المعلومات (معدل نمو حقيقي ٣,٨٪)، و ٤٪ من الناتج المحلي الإجمالي)، الخدمات الحكومية (معدل نمو حقيقي ٢,٧٪)، و ٨,٨٪ من الناتج المحلي الإجمالي)، بالإضافة إلى التأمين (معدل نمو حقيقي ٢,٤٪)، و ٣,٩٪ من الناتج المحلي الإجمالي). ومن ناحية أخرى، فقد حققت بعض القطاعات الأخرى معدلات نمو متقاربة مقارنة بنفس الفترة من العام المالي السابق، ومنها الصناعات التحويلية والإستخراجية، في حين انكمشت معدلات النمو لبعض القطاعات وعلى رأسها السياحة، التشييد والبناء واستخراج الغاز الطبيعي.

ثانيًا المؤشرات المالية

تشير النتائج الفعلية المبدئية لموازنة^٢ العام المالي ٢٠١١/٢٠١٠ إلى أن نسبة العجز الكلي^٣ للناتج المحلي الإجمالي قد بلغت ٩,٨٪ بزيادة قدرها ١,٧ نقطة مئوية عن العام الماضي، وقد حقق العجز حوالي ١٣٤,٥ مليار جنيه مقارنة بـ ٩٨ مليار جنيه خلال العام المالي ٢٠١٠/٢٠٠٩. ويأتي ذلك كمحصلة لانخفاض الإيرادات العامة وارتفاع المصروفات خلال العام المالي ٢٠١١/٢٠١٠. وفيما يخص نسبة العجز الأولى^٤ إلى الناتج المحلي فقد ارتفعت إلى ١,٥ نقطة مئوية لتصل إلى ٣,٦٪ من الناتج المحلي خلال العام المالي ٢٠١١/٢٠١٠ مقارنة بـ ٢,١٪ من الناتج المحلي خلال العام السابق.

على جانب الإيرادات، فقد سجلت جملة الإيرادات انخفاضاً بلغ ١,١٪ خلال العام المالي ٢٠١١/٢٠١٠، لتصل إلى ٢٦٥,٣ مليار جنيه مقارنة بـ ٢٦٨,١ مليار جنيه خلال العام المالي السابق. ويرجع ذلك إلى انخفاض الإيرادات غير الضريبية بنسبة بلغت ٢٥٪ مما عادل أثر الزيادة في الإيرادات الضريبية بـ ١٢,٧٪.

وتشير البيانات التفصيلية إلى أن الزيادة المحققة في الإيرادات الضريبية ترجع إلى الارتفاع المحقق في حصيللة الضرائب على الدخل والأرباح الرأسمالية بـ ١٧٪ لتصل إلى ٨٩,٦ مليار جنيه خلال العام المالي ٢٠١١/٢٠١٠ مقارنة بـ ٧٦,٦ مليار جنيه خلال العام المالي ٢٠١٠/٢٠٠٩. كما سجلت حصيللة الضرائب على السلع والخدمات ارتفاعاً بـ ١٣,٤٪ لتسجل ٧٦ مليار جنيه خلال العام المالي ٢٠١١/٢٠١٠ مقارنة بـ ٦٧ مليار جنيه خلال العام السابق. كذلك ارتفعت الإيرادات المحصلة من الضرائب على الممتلكات بـ ٧,٨٪ لتصل إلى ٩,٥ مليار جنيه مقارنة بـ ٨,٨ مليار جنيه خلال العام المالي ٢٠١٠/٢٠٠٩، ويرجع ذلك في الأساس إلى ارتفاع الضريبة على عوائد الأذون والسندات الخزانة والتي تم تصنيفها ضمن الضرائب على الممتلكات منذ بداية السنة المالية ٢٠٠٩/٢٠١٠ و قد حققت حصيللة قدرها ٦,٧ مليار جنيه خلال العام المالي ٢٠١١/٢٠١٠. في حين انخفضت حصيللة الضرائب على التجارة الدولية

٤ العجز الكلي بعد إستبعاد الفوائد المدفوعة.

تشهد مصر تغيرات سياسية هامة منذ الخامس والعشرين من يناير ٢٠١١، ومن المتوقع أن تؤدي هذه التطورات إلى تحسن ملموس في كفاءة وشفافية السياسة الاقتصادية مما سيؤثر حتماً على الأحوال المعيشية للمواطنين المصريين. إلا أن هذه التطورات سواء على الساحة المحلية أو الإقليمية سوف تضع في نفس الوقت تحديات كبيرة أمام الاقتصاد المصري، غير أنه من السابق لأوانه تحديد حجم الأثر على النواحي الاقتصادية والمالية بشكل كبير.

أهم التطورات:

- تراجع معدل النمو الحقيقي للناتج المحلي الإجمالي خلال الربع الأول من السنة المالية ٢٠١٢/٢٠١١ بشكل طفيف ليبلغ ٥,٢٪ مقارنة بـ ٥,٤٪ خلال الربع السابق ولكنه انخفض مقارنة بـ ٥,٥٪ خلال نفس الفترة من العام المالي السابق، وذلك تأثراً بأحداث الثورة وتداعيتها على الاقتصاد المصري.

- ارتفعت نسبة عجز الموازنة الكلي إلى الناتج المحلي خلال الفترة يوليو-ديسمبر ٢٠١٢/٢٠١١ بـ ٠,٣ نقطة مئوية فقط ليبلغ ٧٣,٨ مليار جنيه أو ٤,٧٪ من الناتج المحلي الإجمالي مقارنة بعجز قدره ٦٠,٤ مليار جنيه (٤,٤٪ من الناتج المحلي) خلال نفس الفترة من العام السابق.

- ارتفاع نسبة الدين المحلي لأجهزة الموازنة العامة ليصل إلى ٦٤,٩٪ من الناتج المحلي في نهاية سبتمبر ٢٠١١ مسجلاً ١٠١٩,٥ مليار جنيه مقارنة بـ ٦٣٪ في نهاية سبتمبر العام الماضي، بينما إنخفضت نسبته مقارنة بـ ٧٠,٥٪ في نهاية يونيو ٢٠١١.

- شهدت مؤشرات الدين الخارجي تحسن نسبي في نهاية شهر سبتمبر ٢٠١١، حيث إنخفضت نسبته للناتج المحلي إلى ١٢,٩٪ في نهاية فترة الدراسة مقارنة بـ ١٤,٤٪ في نهاية سبتمبر ٢٠١٠. وقد انخفض رصيد الدين الخارجي بنسبة ٢٪، ليبلغ ٣٤,٠ مليار دولار في نهاية سبتمبر ٢٠١١ مقابل ٣٤,٧ مليار دولار في نهاية سبتمبر من العام السابق.

- شهد معدل النمو السنوي للسيولة المحلية في نهاية نوفمبر ٢٠١١ إستقراراً نسبياً مسجلاً ٧,١٪ مقابل معدل نمو سنوي قدره ٧,٢٪ في نهاية أكتوبر ٢٠١١، إلا أنه إنخفض مقارنة بمعدل النمو المحقق في نهاية نوفمبر ٢٠١٠ والذي بلغ ١٢,٨٪.

- إرتفع معدل التضخم السنوي لحضر الجمهورية خلال شهر ديسمبر ٢٠١١ ليسجل ٩,٦٪ مقارنة بـ ٩,١٪ خلال الشهر السابق. في حين، إستقر معدل التضخم الأساسي نسبياً خلال شهر ديسمبر ٢٠١١ مسجلاً ٧,١٪ مقارنة بـ ٧,٠٪ خلال شهر نوفمبر ٢٠١١.

- قررت لجنة السياسة النقدية للبنك المركزي المصري في إجتماعها بتاريخ ٢ فبراير ٢٠١٢ الإبقاء على سعرى عائد الإيداع والإفراض لليلة واحدة دون تغير عند مستوى ٩,٢٥٪ و ١٠,٢٥٪ على التوالي. كما تم الإبقاء على سعر عمليات إعادة الشراء (Repo) عند مستوى ٩,٧٥٪، بالإضافة إلى الإبقاء على سعر الائتمان والخصم عند مستوى ٩,٥٪.

- حقق ميزان المدفوعات خلال الربع الأول من عام ٢٠١٢/٢٠١١ عجزاً كلياً بلغ نحو ٢,٤ مليار دولار، مقارنة بفائض قدره ١٥ مليون دولار خلال نفس الفترة من العام المالي السابق، وذلك في ضوء الأحداث التي تمر بها مصر والتي أثرت سلباً على العديد من البنود خاصة الإيرادات السياحية والاستثمارات الأجنبية لداخل البلاد.

أولاً-معدلات النمو الحقيقية للناتج المحلي

حقق الناتج المحلي الإجمالي الحقيقي خلال الربع الأول من العام المالي ٢٠١٢/٢٠١١ معدل نمو قدره ٥,٢٪، وهو ما يعكس تراجعاً ملحوظاً إذا ما

١ تم حساب معدل النمو الحقيقي للناتج المحلي الإجمالي باستخدام ٢٠٠٦/٢٠٠٧ كسنة أساس.

٢ يشمل قطاع موازنة الحكومة المركزية، والمحليات، والهيئات الخدمية العامة.

٣ الإيرادات الحكومية مطروحا منها المصروفات، ومضافا إليها صافي حيازة الأصول المالية.

بـ٥,٧٪ لتصل إلى ١٣,٩ مليار جنيه خلال العام المالي ٢٠١٠/٢٠١١ مقارنة بـ١٤,٧ مليار خلال العام المالي ٢٠٠٩/٢٠١٠. وذلك نتيجة عدة عوامل من بينها تأثير الأحداث التي شهدتها البلاد منذ اندلاع ثورة ٢٥ يناير على التجارة، وكذا الإضطرابات التي تشهدها الأسعار العالمية لبعض المنتجات السليعية.

من ناحية أخرى، حققت الإيرادات غير الضريبية^٥ انخفاضاً قدره ٢٥٪ خلال العام المالي ٢٠١١/٢٠١٠ نتيجة تراجع كل من الإيرادات المتنوعة والمنح بنفس النسبة بنحو ٤٧,٢٪ لتصل إلى ١٠,٨ مليار جنيه و ٢,٣ مليار جنيه خلال العام المالي ٢٠١١/٢٠١٠ مقارنة بـ ٢٠,٤ مليار جنيه و ٤,٣ مليار جنيه خلال العام السابق. انخفضت كذلك عوائد الملكية بـ ٢٤,٥٪ لتصل إلى ٤١,٢ مليار جنيه مقارنة بـ ٥٤,٦ مليار جنيه خلال العام المالي ٢٠٠٩/٢٠١٠. وقد انخفضت أيضاً حصيللة بيع السلع والخدمات خلال العام المالي ٢٠١١/٢٠١٠ لتصل إلى ما يقرب ١٧,٤ مليار جنيه مقارنة بـ ١٧,٢ مليار جنيه خلال العام المالي ٢٠٠٩/٢٠١٠.

وعلى الجانب الآخر، فقد سجلت جملة المصروفات خلال العام المالي ٢٠١١/٢٠١٠ ارتفاعاً قدره ٩,٨٪ لتصل إلى ٤٠,٢ مليار جنيه مقارنة بنحو ٣٦,٦ مليار جنيه خلال العام المالي السابق. وترجع الزيادة في المصروفات إلى زيادة الإنفاق في جميع الأبواب فيما عدا كل من باب شراء السلع والخدمات وشراء الأصول غير المالية (الاستثمارات)، حيث انخفضا بـ ٦,٨٪ و ١٧,٥٪ خلال عام الدراسة ليسجلوا ٢٦,١ مليار جنيه و ٣٩,٩ مليار جنيه خلال العام المالي ٢٠١١/٢٠١٠. على نحو آخر، ارتفعت المصروفات الأخرى بـ ٨,٥٪ لتسجل ٣١,٤ مليار جنيه مقارنة بـ ٢٨,٩ مليار جنيه خلال العام السابق. وبالرجوع إلى التفاصيل، فقد ارتفعت فاتورة الأجور وتعويضات العاملين بنسبة ١٢,٨٪ لتصل إلى ٩٦,٣ مليار جنيه مقارنة بـ ٨٥,٤ مليار جنيه خلال العام المالي ٢٠٠٩/٢٠١٠. كذلك ارتفعت مدفوعات الفوائد خلال فترة الدراسة بـ ١٧,٦٪ لتسجل حوالي ٨٥ مليار جنيه مقارنة بـ ٧٢,٣ مليار جنيه خلال العام المالي السابق. سجل كذلك باب الدعم والمنح والمزايا الاجتماعية ارتفاعاً بـ ٩,٦٪ لتصل إلى ١٢٣ مليار جنيه مقارنة بـ ١٠٣ مليار جنيه خلال العام المالي ٢٠٠٩/٢٠١٠.

وتشير بيانات الموازنة العامة للدولة عن الفترة يوليو-ديسمبر من العام المالي ٢٠١٢/٢٠١١ إلى ارتفاع طفيف في نسبة العجز الكلي للنتائج المحلي الإجمالي وذلك بحوالي ٠,٣ نقطة مئوية ليبلغ ٤,٧٪ من الناتج، محققاً ٧٣,٨ مليار جنيه مقارنة بـ ٦٠,٤ مليار جنيه خلال الفترة يوليو-ديسمبر ٢٠١١/٢٠١٠. ويأتى ذلك كمحصلة لارتفاع المصروفات بنسبة أكبر من الإيرادات العامة خلال فترة الدراسة. وفيما يخص نسبة العجز الأولى إلى الناتج المحلي فقد ارتفع بشكل طفيف ليسجل ١,٩ نقطة مئوية خلال يوليو-ديسمبر ٢٠١٢/٢٠١١ مقارنة بـ ١,٨ نقطة مئوية خلال الفترة يوليو-ديسمبر من العام السابق.

على جانب الإيرادات، فقد سجلت جملة الإيرادات ارتفاعاً بلغ ١٦,٩٪ خلال فترة الدراسة، لتصل إلى ١١٦,٦ مليار جنيه مقارنة بـ ٩٩,٧ مليار جنيه خلال يوليو-ديسمبر ٢٠١١/٢٠١٠. ويرجع ذلك إلى ارتفاع الإيرادات غير الضريبية بنسبة كبيرة بلغت ٥١,٧٪، بالإضافة إلى ارتفاع طفيف في الإيرادات الضريبية قدره ٥,٧٪.

وتشير البيانات التفصيلية إلى أن الارتفاع المحقق في الإيرادات الضريبية يرجع إلى ارتفاع كل من إيرادات ضريبة الدخل، والضرائب على الممتلكات، واللذان قد ارتقعا بـ ٨,٩٪ و ٢٩٪ ليحققا ٣٢,٦ مليار جنيه و ٥,٩ مليار جنيه مقارنة بـ ٢٩,٩ مليار جنيه و ٤,٦ مليار جنيه على التوالي خلال يوليو-ديسمبر ٢٠١١/٢٠١٠. هذا بالإضافة إلى ارتفاع الضرائب على السلع والخدمات بـ ٢,٦٪ لتسجل ٣٤,٧ مليار جنيه خلال يوليو-ديسمبر ٢٠١٢/٢٠١١، مقارنة بـ ٣٣,٨ مليار جنيه خلال نفس الفترة من العام السابق.

وجدير بالذكر أن الارتفاع في ضريبة الدخل يرجع في الأساس إلى ارتفاع الضرائب على الدخل من التوظيف بـ ١٤٪ لتسجل ٧,٤ مليار جنيه خلال يوليو-ديسمبر ٢٠١٢/٢٠١١، مقارنة بـ ٦,٥ مليار جنيه خلال يوليو-ديسمبر ٢٠١١/٢٠١٠، بالإضافة إلى ارتفاع الضريبة على أرباح شركات الأموال خاصة الضرائب من هيئة البترول والضرائب من قناة السويس بـ ١٦,١٪ و ١٨٪ ليسجلا ١١,٣ مليار جنيه، و ٥,٩ مليار جنيه خلال فترة الدراسة مقارنة بـ ٩,٨ مليار جنيه، و ٥ مليار جنيه خلال الفترة يوليو-ديسمبر ٢٠١١/٢٠١٠. أما بالنسبة للارتفاع المحقق في حصيللة الضرائب على الممتلكات، فيمكن تفسيره نتيجة ارتفاع حصيللة الضريبة على عوائد أذون وسندات الخزانة بـ ٣٦,٤٪ لتحقيق نحو ٤,٧ مليار جنيه خلال يوليو-ديسمبر ٢٠١٢/٢٠١١ مقارنة بـ ٣,٤ مليار جنيه خلال نفس الفترة من العام السابق. وفي نفس الوقت، فقد ارتفعت حصيللة الضرائب على السلع والخدمات نتيجة ارتفاع حصيللة الضريبة العامة على المبيعات بـ ١١,٥٪ لتسجل ١٦,٨ مليار جنيه خلال يوليو-ديسمبر ٢٠١٢/٢٠١١، مقارنة بـ ١٥,١

٥ يمكن تفسير الانخفاض الكبير في الإيرادات غير الضريبية بانخفاض حجم الإيرادات المتنوعة من قطاع البترول بنحو ١٠ مليار جنيه عن العام السابق، بالإضافة إلى انخفاض الإيرادات المتنوعة الرأسمالية بنحو ٩,٦ مليار جنيه نتيجة الأقطاب التي تم ردها إلى هيئة المجتمعات العمرانية، بالإضافة إلى أن العام ٢٠١٠/٢٠٠٩ كان قد شهد تمويل إستثنائي لتنفيذ حزمة مالية إستثمارية بلغ قدرها ٨ مليار جنيه لمواجهة آثار الأزمة المالية العالمية.

بـ ٥,٧٪ لتصل إلى ١٣,٩ مليار جنيه خلال نفس الفترة من العام السابق. على نحو آخر، انخفضت حصيللة الضرائب على التجارة الدولية (الجمارك)، والضرائب الأخرى بـ ٦,٤٪، و ٠,٣ مليار جنيه على التوالي خلال نفس الفترة من العام السابق.

أما بالنسبة للإيرادات غير الضريبية، فقد حققت ارتفاعاً قدره ٥١,٧٪ خلال الفترة يوليو-ديسمبر ٢٠١٢/٢٠١١ نتيجة لارتفاع كافة أبواب الإيرادات غير الضريبية خاصة الارتفاع الملحوظ في المنح بـ ١٧٩,٦٪ لتسجل ٦ مليار جنيه مقارنة بـ ٢,١ مليار جنيه خلال الفترة يوليو-ديسمبر ٢٠١١/٢٠١٠، ويرجع ذلك بسبب الزيادة الملحوظة في المنح من حكومات أجنبية (تشمل منحة بمبلغ ٥٠٠ مليون دولار من دولة قطر)، بالإضافة إلى ذلك، فقد ارتفعت إيرادات عوائد الملكية وحصيللة بيع السلع والخدمات بـ ٦٥,٧٪ و ٤٪ ليحققا ٢٣,٤ مليار جنيه و ٥,٤ مليار جنيه خلال يوليو-ديسمبر ٢٠١٢/٢٠١١ مقارنة بـ ١٤,١ مليار جنيه و ٥,١ مليار جنيه على التوالي خلال نفس الفترة من العام السابق.

وعلى الجانب الآخر، فقد سجلت جملة المصروفات خلال الفترة يوليو-ديسمبر ٢٠١٢/٢٠١١ ارتفاعاً قدره ١٧,٧٪ لتصل إلى ١٨٩,٧ مليار جنيه مقارنة بنحو ١٦١,١ مليار جنيه خلال نفس الفترة من العام السابق. وترجع الزيادة في المصروفات إلى زيادة الإنفاق في جميع الأبواب فيما عدا كل من باب شراء السلع والخدمات وشراء الأصول غير المالية (الاستثمارات)، والمصروفات الأخرى، حيث انخفض كل منهم بـ ١١٪، و ٢٩,٣٪، و ٦,١٪ ليحققوا ٨,٣ مليار جنيه، و ١١,٥ مليار جنيه، و ١٤,٩ مليار جنيه على التوالي خلال الفترة يوليو-ديسمبر ٢٠١٢/٢٠١١. ويمكن تفسير الانخفاض في باب شراء الأصول غير المالية (الاستثمارات) نتيجة لانخفاض الأصول الثابتة بـ ٣٠٪ لتصل إلى ١٠,٢ مليار جنيه، مقارنة بـ ١٤,٦ مليار جنيه خلال نفس الفترة من العام السابق. وعلى نحو آخر وبالرجوع إلى التفاصيل، فقد ارتفعت فاتورة الأجور وتعويضات العاملين بنسبة ٢٧,٣٪ لتصل إلى ٥٤,١ مليار جنيه مقارنة بـ ٤٢,٥ مليار جنيه خلال يوليو-ديسمبر ٢٠١١/٢٠١٠. كذلك ارتفعت مدفوعات الفوائد خلال فترة الدراسة بـ ٢٣,٣٪ لتسجل حوالي ٤٤ مليار جنيه مقارنة بـ ٣٥,٧ مليار جنيه خلال نفس الفترة من العام السابق. كما سجل باب الدعم والمنح والمزايا الاجتماعية ارتفاعاً بـ ٣٧,٣٪ ليصل إلى ٥٦,٩ مليار جنيه مقارنة بـ ٤١,٦ مليار جنيه خلال الفترة يوليو-ديسمبر من العام السابق.

ثالثاً الدين الخلى

يتم عرض بيانات الدين المحلي الصادرة عن وزارة المالية طبقاً لثلاث مستويات تجميعية مختلفة هي: الدين المحلي لأجهزة الموازنة العامة، والدين المحلي للحكومة العامة، والدين العام المحلي^٧.

وتشير البيانات الصادرة حديثاً إلى ارتفاع نسبة الدين المحلي لأجهزة الموازنة العامة إلى الناتج المحلي في نهاية سبتمبر ٢٠١١ إلى ٦٤,٩٪ ليسجل ١٠١٩,٥ مليار جنيه مقارنة بـ ٨٦٣,٨ مليار جنيه في نهاية سبتمبر ٢٠١٠ (٦٣,٠٪ من الناتج المحلي الإجمالي). كما سجل صافي الدين المحلي لأجهزة الموازنة العامة نحو ٨٥٦,٧ مليار جنيه (٥٤,٦٪ من الناتج المحلي الإجمالي) مقارنة بـ ٧١٨,٨ مليار جنيه في نهاية سبتمبر ٢٠١٠ (٥٢,٤٪ من الناتج المحلي الإجمالي). وتجدر الإشارة إلى أن الزيادة المحققة في رصيد الدين المحلي لأجهزة الموازنة العامة في نهاية سبتمبر ٢٠١١ ترجع في الأساس إلى زيادة إصدارات أذون وسندات الخزانة ليصل رصيد كل منهما إلى ٣٤٩,٩ مليار جنيه و ٢٢١,٣ مليار جنيه على التوالي مقارنة بـ ٢٦٨,٨ مليار جنيه و ١٨١,٣ مليار جنيه في نهاية سبتمبر ٢٠١٠ وذلك نتيجة زيادة الاحتياجات التمويلية للدولة.

كما بلغ إجمالي الدين المحلي للحكومة العامة ٩٤١,٣ مليار جنيه في نهاية سبتمبر ٢٠١١ (٦٠,٠٪ من الناتج المحلي) مقابل ٧٨٠,٦ مليار جنيه (٥٦,٩٪ من الناتج المحلي) في نهاية سبتمبر ٢٠١٠. كما بلغ صافي الدين المحلي للحكومة العامة ٧٧١,٨ مليار جنيه (٤٩,٢٪ من الناتج المحلي الإجمالي) مقابل ٦٢١,٦ مليار جنيه (٤٥,٣٪ من الناتج المحلي الإجمالي) في نهاية سبتمبر ٢٠١٠. وقد نتج الارتفاع المحقق في رصيد الدين المحلي للحكومة العامة في نهاية سبتمبر ٢٠١١ عن ارتفاع الدين المحلي لأجهزة الموازنة العامة بالإضافة إلى ارتفاع مديونية بنك الاستثمار القومي بما يقرب من ١٠,٨ مليار جنيه ليصل إلى ١٨٠,٠ مليار جنيه في نهاية سبتمبر ٢٠١١.

أما عن إجمالي الدين العام المحلي فقد بلغ ٩٧٦,٦ مليار جنيه في نهاية سبتمبر ٢٠١١ (٦٢,٢٪ من الناتج المحلي) مقابل ٨١٦,٨ مليار جنيه (٥٩,٥٪ من الناتج المحلي) في نهاية سبتمبر ٢٠١٠. وبلغ صافي الدين العام المحلي ٧٩٠,٩ مليار جنيه (٥٠,٤٪ من الناتج المحلي) مقابل ٦٤٣,٤ مليار جنيه (٤٦,٩٪ من

٦ تعكس أرصدة الدين المجمع على المستويات الثلاث الدين المستحق على الوحدات المعنية بعد طرح قيمة الدين الداخلي فيما بينهم.

٧ يشمل الدين المحلي لأجهزة الموازنة العامة أرصدة الدين المستحقة على وحدات الجهاز الإداري، وحدات الإدارة المحلية، والهيئات الخدمية. ويتضمن الدين المحلي للحكومة العامة أرصدة الدين المجمع المستحق على أجهزة الموازنة العامة للدولة و بنك الاستثمار القومي و صناديق التأمين الاجتماعي. أما بالنسبة للدين العام المحلي فيشمل أرصدة الدين المحلي المجمع لكل من الحكومة العامة والهيئات الاقتصادية.

الناتج المحلي) في نهاية سبتمبر ٢٠١٠. وترجع الزيادة المحققة في رصيد إجمالي الدين العام المحلي في الأساس إلى ارتفاع الدين المجمع للحكومة العامة بـ ١٦٠,٧ مليار جنيه ليصل إلى ٩٤١,٣ مليار جنيه، بالرغم من انخفاض رصيد الدين المستحق على الهيئات الاقتصادية بحوالي ١,٧ مليار جنيه ليصل إلى ٩٩,٤ مليار جنيه في نهاية سبتمبر ٢٠١١.

وقد ارتفعت مدفوعات خدمة الدين المحلي لأجهزة الموازنة العامة للدولة في نهاية سبتمبر ٢٠١١ بحوالي ١٥,٩٪ لتصل إلى حوالي ٢٦,٦ مليار جنيه مقارنة بـ ٢٣,٠ مليار جنيه في نهاية نفس الفترة من العام السابق.

وقد انخفض المتوسط المرجح لآجال أذون وسندات الخزنة في نهاية سبتمبر ٢٠١١ ليسجل ١,٣ سنة مقارنة بـ ١,٧ في سبتمبر ٢٠١٠، بينما ارتفع متوسط سعر الفائدة المستحق على رصيد الدين في نهاية سبتمبر ٢٠١١ ليصل إلى ١١,٩١٪ مقارنة بـ ١٠,٦٤٪ في نهاية سبتمبر ٢٠١٠.

شهدت مؤشرات الدين الخارجي تحسن نسبي في نهاية شهر سبتمبر ٢٠١١، حيث إنخفضت نسبته للناتج المحلي إلى ١٢,٩٪ خلال عام الدراسة مقارنة بـ ١٤,٤٪ في نهاية سبتمبر ٢٠١٠. وقد انخفض رصيد الدين الخارجي بنسبة ٢,٠٪، ليبلغ ٣٤,٠ مليار دولار في نهاية سبتمبر ٢٠١١ مقابل ٣٤,٧ مليار دولار في نهاية سبتمبر من العام السابق. ويجدر بالذكر أن إجمالي الدين الحكومي الخارجي قد انخفض بنسبة ٣,٣٪ مسجلاً ٢٦,١ مليار دولار (٧٦,٧٪) من إجمالي حجم المديونية الخارجية في نهاية سبتمبر ٢٠١١ مقارنة بـ ٢٦,٩ مليار دولار (٧٧,٦٪) من إجمالي حجم المديونية الخارجية في سبتمبر ٢٠١٠.^٨

رابعاً- التطورات النقدية

على صعيد التطورات النقدية، فقد ارتفع إجمالي السيولة المحلية بـ ٠,١٪ فقط خلال شهر نوفمبر ٢٠١١ مسجلاً ١٠٣,٢ مليار جنيه، مقارنة بـ ١٠٣,١ مليار جنيه خلال شهر أكتوبر ٢٠١١. أما بالنسبة لمعدلات النمو السنوية، فقد استقر معدل نمو السيولة المحلية نسبياً عند ٧,١٪ في نهاية نوفمبر ٢٠١١ مقارنة بـ ٧,٢٪ في نهاية الشهر السابق. ويمكن تفسير ذلك كمحصلة لعدة عوامل، فعلى جانب الأصول فقد استمر معدل النمو السنوي لصافي الأصول الأجنبية في التراجع بحوالي ٢,٢٪ مقارنة بنفس الشهر في العام السابق، مما عادل أثر الارتفاع الكبير في معدل النمو السنوي لصافي المطلوبات من الحكومة وهيئة السلع التموينية والذي بلغ ٤,٣٪. ومن ناحية أخرى، فعلى جانب الالتزامات، فقد ارتفع معدل النمو السنوي للنفود ولكن بنسبة أقل مسجلاً ١٤,٩٪ في نهاية شهر نوفمبر ٢٠١١، مقارنة بمعدل نمو سنوي قدره ١٦,٧٪ خلال الشهر السابق، في حين ارتفع معدل النمو السنوي لأشباه النقود ليصل إلى ٤,٧٪ خلال شهر الدراسة مقارنة بـ ٤,٤٪ في نهاية أكتوبر ٢٠١١.

وبالرجوع إلى البيانات التفصيلية، فإن تراجع صافي الأصول الأجنبية يعتبر العامل الأساسي وراء الانخفاض الملحوظ في السيولة المحلية محققاً معدل انخفاض سنوي قدره ٣,٢٪ في نهاية نوفمبر ٢٠١١ لتبلغ بذلك صافي الأصول الأجنبية لدى القطاع المصرفي حوالي ٢٠٧ مليار جنيه مقارنة بـ ٢٢١,٨ مليار جنيه خلال الشهر السابق. ويرجع ذلك إلى انخفاض صافي الأصول الأجنبية لدى البنك المركزي بحوالي ٤٤٪ (على أساس سنوي) مسجلاً ١٠٨,٤ مليار جنيه في نهاية نوفمبر ٢٠١١ مقارنة بانخفاض سنوي قدره ٣,٨٪ في نهاية أكتوبر ٢٠١١، كما انخفض صافي الأصول الأجنبية لدى البنوك بـ ١٪ خلال السنة المنتهية في نوفمبر ٢٠١١ ليصل إلى ٩٨,٦ مليار جنيه، مقارنة بانخفاض سنوي أعلى قدره ١٧٪ خلال الشهر السابق ليصل إلى ١٠١,٥ مليار جنيه.

وعلى الجانب الآخر، فقد حقق صافي الأصول المحلية نمو سنوي ملحوظ يتعدى ٢٥٪ في نهاية نوفمبر ٢٠١١ ليسجل ٨٢٤,٧ مليار جنيه وذلك نتيجة لتحقيق صافي المطلوبات من الحكومة وهيئة السلع التموينية نمو سنوي غير مسبوق قدره ٤,٣٪. ويجدر بالذكر أن معدل النمو السنوي لصافي المطلوبات من الحكومة وهيئة السلع التموينية يمثل أكثر من ٢٢٣٪ من نمو السيولة المحلية في نهاية نوفمبر ٢٠١١ مسجلاً ٥٠٨,٧ مليار جنيه.

وفيما يخص الإقراض الممنوح للقطاع الخاص، فقد ارتفع بشكل طفيف ليسجل في نهاية نوفمبر ٢٠١١ معدل نمو سنوي قدره ١,٣٪ ليصل إلى ٤٣١,٦ مليار جنيه، مقارنة بمعدل نمو بلغ ٠,٩٪ في نهاية الشهر السابق، وإن كان قد ارتفع على أساس شهري بمقدار ١٪ في شهر الدراسة مقارنة بـ ٠,٥٪ خلال شهر أكتوبر ٢٠١١.

على الجانب الآخر، سجل معدل النمو السنوي للمطلوبات من قطاع الأعمال العام ١٧,٢٪ ليصل إلى ٣٧,٤ مليار جنيه في نهاية نوفمبر ٢٠١١ مقارنة

بـ ١٣,١٪ في نهاية شهر أكتوبر ٢٠١١. والجدير بالذكر أن ارتفاع معدل النمو المحقق للمطلوبات من قطاع الأعمال العام منذ يونيو ٢٠١١ جاء نتيجة إنتهاء أثر فترة الأساس الناتجة عن تسوية مديونية عدد من شركات قطاع الأعمال العام مع الجهاز المصرفي في يونيو ٢٠١٠.

وتجدر الإشارة إلى أن صافي الإحتياطيات الدولية لدي البنك المركزي قد انخفض من ٣٦ مليار دولار خلال ديسمبر ٢٠١٠ وهي أعلى قيمة له إلى ٢٦,٦ مليار دولار خلال يونيو ٢٠١١، ليسجل تراجع آخر في نهاية يناير ٢٠١٢ محققاً ١٦,٤ مليار دولار.

ومن ناحية أخرى، فقد استمر معدل نمو جملة الودائع لدى الجهاز المصرفي (بخلاف البنك المركزي المصري) في التراجع من ١١,٦٪ خلال شهر نوفمبر ٢٠١٠، ليصل إلى ٤,٦٪ في نهاية نوفمبر ٢٠١١ سجلاً ٩٨٠ مليار جنيه، هذا ويقدر نصيب الودائع غير الحكومية منها بحوالي ٨٧,٨٪. وكذلك فقد استمر معدل النمو السنوي لإجمالي أرصدة التسهيلات الائتمانية الممنوحة من قبل البنوك (بخلاف البنك المركزي) في التراجع ليصل إلى ٢,٥٪ في نهاية نوفمبر ٢٠١١، مقارنة بمعدل سنوي قدره ٩,٦٪ في نهاية نوفمبر ٢٠١٠، ليصل بذلك إجمالي التسهيلات الائتمانية الممنوحة ٤٨٦,٣ مليار جنيه. وبالرجوع إلى التفاصيل، يلاحظ أن النمو السنوي لجملة الإقراض من القطاع غير الحكومي قد سجل ٣,١٪ ليلعب ٤٤٩,٥ مليار جنيه في نهاية نوفمبر ٢٠١١. في حين شهد معدل النمو السنوي لجملة الإقراض من القطاع الحكومي انخفاضاً للمرة الأولى منذ شهر يونيو ٢٠٠٩ بـ ٤,٤٪ ليلعب ٣٦,٨ مليار جنيه في نهاية نوفمبر ٢٠١١. وبذلك، فقد ارتفعت نسبة الإقراض إلى الودائع بالعملة المحلية لتسجل ٤٥,٧٪ في نهاية نوفمبر ٢٠١١، مقارنة بنسبة ٤٤٪ خلال نفس الشهر من العام السابق. وعلى الجانب الآخر فقد سجلت نسبة الإقراض إلى الودائع بالعملة الأجنبية انخفاضاً كبيراً على أساس سنوي لتبلغ ٦٢,٢٪ خلال نوفمبر ٢٠١١ مقابل ٧٤,٣٪ خلال نفس الشهر من العام السابق.

وفيما يخص معدلات الدولار، فقد ارتفعت معدلات الدولار في جملة السيولة المحلية ارتفاعاً طفيفاً خلال شهر نوفمبر ٢٠١١ لتصل إلى ١٧,٤٪ مقارنة بـ ١٧,١٪ في الشهر السابق، في حين ارتفعت مقارنة بـ ١٦,٣٪ في نوفمبر ٢٠١٠. أيضاً حققت معدلات الدولار في الودائع ارتفاعاً خلال شهر نوفمبر ٢٠١١ لتصل إلى ٢٣,٧٪ مقارنة بـ ٢٣,٥٪ خلال الشهر السابق، مقارنة بنسبة ٢٢٪ والمسجلة خلال نفس الشهر من العام السابق.

خامساً- تطورات الأسعار المحلية

ارتفع معدل التضخم السنوي^٩ لحضر الجمهورية خلال شهر ديسمبر ٢٠١١ ليسجل ٩,٦٪ مقارنة بـ ٩,١٪ خلال الشهر السابق ولكنه انخفض مقارنة بـ ١٠,٣٪ خلال ديسمبر ٢٠١٠. (وفيما يخص معدل التضخم السنوي لإجمالي الجمهورية، فقد ارتفع أيضاً خلال شهر ديسمبر ٢٠١١ مسجلاً ١٠,٤٪ مقارنة بـ ١٠,١٪ خلال الشهر السابق، ومقارنة بـ ١٠,٣٪ خلال شهر ديسمبر ٢٠١٠).

ويمكن تفسير الارتفاع في معدل التضخم السنوي في ضوء استمرار التنامي الملحوظ لمعدلات التضخم السنوية لبعض البنود الفرعية ومنها الخضروات (٤٥,٣٪)، واللحوم والدواجن (٥,٩٪)، والأسماك والمأكولات البحرية (١١,٣٪)، والألبان والجبن والبيض (٨,٩٪) ضمن مجموعة الطعام والشراب مقارنة بالشهر السابق، بالإضافة إلى ارتفاع معدلات التضخم السنوية لبعض البنود الفرعية الأخرى ولكن بنسبة أقل، ومنها ألبان البوتاجاز ضمن مجموعة "الكهرباء والغاز ومواد الوقود" (٢٥,٨٪) والبنود الفرعية الدخان (٣٧,٤٪) ضمن مجموعة "المشروبات الكحولية والدخان والمكيفات". وعلى نحو آخر، فقد انخفض معدل التضخم الشهري بشكل طفيف ليسجل -٠,٢٪ خلال ديسمبر ٢٠١١، مقارنة بارتفاع قدره ١٪ خلال الشهر السابق.

وبذلك يحتسب متوسط معدل التضخم للفترة يوليو- ديسمبر ٢٠١١/٢٠١٢ بنحو ٨,٨٪، مقابل ١٠,٦٪ خلال نفس الفترة من العام المالي السابق، كما يحتسب متوسط معدل التضخم لعام ٢٠١١ بنحو ١٠,١٪، مقابل ١١,١٪ خلال العام السابق.

ووفقاً للتقرير الصادر عن البنك المركزي، فقد استقر معدل التضخم الأساسي نسبياً خلال شهر ديسمبر ٢٠١١ ليسجل ٧,١٪ مقارنة بـ ٧٪ خلال الشهر السابق^{١٠} ولكنه قد انخفض مقارنة بـ ٩,٦٪ المحقق خلال نفس الشهر من العام السابق.

^٩ قام الجهاز المركزي للتعينة العامة والإحصاء باستحداث سلسلة جديدة للأرقام القياسية لأسعار المستهلكين بدءاً من أغسطس ٢٠١٠، وذلك باستخدام شهر يناير ٢٠١٠ كسعر أساس للسلسلة الجديدة، بالإضافة إلى استخدام أوزان جديدة للمجموعات السلعية الرئيسية مستخرجة في ضوء نتائج بحث الدخل والإنفاق والاستهلاك لعام ٢٠٠٨/٢٠٠٩.

^{١٠} مؤشر التضخم الأساسي (Core Inflation) مشتق من الرقم القياسي العام لأسعار المستهلكين مستبعداً منه بعض السلع التي تتأثر بصدمات مؤقتة من جانب العرض (الخضروات والفاكهة وتمثل ٦,٩٪ من السلة السلعية للمستهلكين) بالإضافة إلى بعض السلع التي تتحدد أسعارها إدارياً (وتمثل ١٨,٧٪ من السلة السلعية للمستهلكين). ويجدر بالذكر أن معدل التضخم الأساسي لا يعتبر بديلاً عن معدل التضخم لأسعار المستهلكين ولكنه مؤشر توضيحي وتكميلي.

^٨ قام البنك المركزي المصري بمراجعة أساس تويبب الدين الخارجي اعتباراً من بيانات الدين لشهر سبتمبر ٢٠٠٨. وقد نتج عن إعادة تويبب الدين زيادة المديونية الخارجية الحكومية بنحو ٤,٣ مليار دولار دون تأثير في جملة الدين (والتي تغيرت فقط نتيجة الحركة الطبيعية لصافي حركة الإقراض والسداد). وطبقاً للمعالجة الجديدة، فقد تم إعادة تويبب الديون المعاد إقراضها ضمن الدين الخارجي للحكومة المركزية ووحدات الحكم المحلي بدلاً من مديونيات «القطاعات الأخرى». وحتى تاريخه فلا توجد بيانات تخص الفترات السابقة حسب التويبب الجديد.

وفيما يخص مؤشر أسعار المنتجين، فقد استقر معدل التضخم السنوي لأسعار المنتجين خلال شهر ديسمبر ٢٠١١ عند ٩,١٪ مقارنة بالشهر السابق، ولكنه انخفض مقارنة بـ ١٢,٨٪ خلال ديسمبر ٢٠١٠. وجدير بالذكر أن البيانات التفصيلية لشهر ديسمبر ٢٠١١ غير متاحة حتى تاريخه. وفيما يخص معدل التضخم السنوي لأسعار المنتجين خلال شهر نوفمبر ٢٠١١، فقد ارتفع ليسجل ٩,١٪ مقارنة بـ ٦٪ خلال شهر أكتوبر ٢٠١١. وفي نفس الوقت، ارتفع معدل التضخم الشهري لأسعار المنتجين ليسجل ١٪ خلال شهر نوفمبر ٢٠١١، مقارنة بـ ١,٤٪ خلال أكتوبر ٢٠١١. ويرجع الارتفاع المحقق في معدل التضخم السنوي لأسعار المنتجين خلال شهر نوفمبر ٢٠١١ إلى الزيادة الملحوظة في معدل النمو السنوي لمجموعة "الزراعة واستغلال الغابات وصيد الأسماك" ليسجل ٧,٥٪ خلال شهر نوفمبر ٢٠١١ مقارنة بـ ٢,٨٪ خلال شهر أكتوبر ٢٠١١، مما فاق أثر الانخفاض في معدل التضخم السنوي لمعظم المجموعات الفرعية الأخرى خلال شهر الدراسة مقارنة بشهر أكتوبر ٢٠١١.

قررت لجنة السياسة النقدية للبنك المركزي المصري في اجتماعها بتاريخ ٢ فبراير ٢٠١٢ الإبقاء على سعرى عائد الإيداع والإقراض لليلة واحدة دون تغيير عند مستوى ٩,٢٥٪ و ١٠,٢٥٪ على التوالي. كما تم الإبقاء على سعر عمليات إعادة الشراء (Repo) عند مستوى ٩,٧٥٪، بالإضافة إلى الإبقاء على سعر الائتمان والخصم عند مستوى ٩,٥٪. وقد أوضحت لجنة السياسة النقدية أن هذا القرار جاء في ضوء « وجود توازن ما بين المخاطر التصاعدية المحيطة بالتضخم من ناحية والتباطؤ في نمو الاقتصاد المحلي من ناحية أخرى، بالإضافة إلى حالة عدم التيقن في الفترة الحالية». فعلى الرغم من أن تراجع معدل نمو الاقتصاد في غضون مرحلة التحول السياسي التي تمر بها البلاد قد أدى بطبيعة الحال إلى انحسار الضغوط التضخمية من ناحية الطلب، إلا أن الضغوط التضخمية مازالت موجودة من ناحية العرض والمتمثلة في احتمالية عودة الاختناقات في الأسواق المحلية نتيجة عدم كفاءة قنوات توزيع السلع.

سادسًا المعاملات مع القطاع الخارجي

تشير بيانات القطاع الخارجي الخاصة بالربع الأول من السنة المالية ٢٠١٢/٢٠١١ المنشورة من قبل البنك المركزي- إلى تحقيق ميزان المدفوعات عجزاً كلياً بلغ نحو ٢,٤ مليار دولار (١٪ من الناتج المحلي الإجمالي)، مقارنة بفائض قدره ١٥ مليون دولار (٠,٠١٪ من الناتج المحلي الإجمالي) خلال نفس الفترة من العام المالي السابق. ويأتى العجز الكلي المحقق خلال فترة الدراسة كمحصلة لتحقيق عجز في ميزان المعاملات الجارية بنحو ٢,٢ مليار دولار وصافي تدفقات للداخل في الميزان المالي والأسمالي بنحو ٠,٥ مليار دولار. كما سجل صافي بند " السهو والخطأ " تدفقات للخارج بنحو ٠,٧ مليار دولار. وتأتى تلك النتائج في ضوء تداعيات الأحداث التي تمر بها مصر والدول العربية والتي أثرت سلباً على العديد من البنود خاصاً الإيرادات السياحية والاستثمارات الأجنبية لداخل البلاد. وجدير بالذكر أن ميزان المدفوعات كان قد حقق عجزاً بلغ ١٢,٧ مليار دولار خلال الفترة يناير - سبتمبر ٢٠١١، مقارنة بفائض بلغ ٠,٧ مليار دولار خلال نفس الفترة من العام السابق.

سجل العجز في الميزان التجاري نحو ٧,٨ مليار دولار خلال الربع الأول من العام المالي ٢٠١٢/٢٠١١، محققاً بذلك ارتفاع قدره ١٠٪ عن العجز المحقق خلال العام المالي السابق والذي بلغ ٧,١ مليار دولار. ويرجع ذلك إلى ارتفاع حصيلة المدفوعات عن الواردات السلعية بنسبة ١٠,٢٪ إلى ١٤,٦ مليار دولار بينما ارتفعت حصيلة الصادرات السلعية بـ ١٠,٩٪ إلى ٦,٨ مليار دولار. وبالرجوع إلى التفاصيل، فإنه يمكن تفسير الارتفاع في الصادرات السلعية إلى زيادة الصادرات من المنتجات البترولية بحوالى ١٦٪ لتصل إلى ٣,٢ مليار دولار، هذا بالإضافة إلى ارتفاع الصادرات غير البترولية بنحو ٧٪ لتصل إلى حوالى ٣,٥ مليار دولار. بينما يأتى الارتفاع في جملة الواردات السلعية نتيجة ارتفاع الواردات البترولية بنسبة بلغت ٣٧٪ لتصل إلى ٢,٩ مليار دولار بالإضافة إلى ارتفاع الواردات غير البترولية بنسبة ضئيلة بلغت ٥٪ لتصل إلى ١١,٧ مليار دولار. ونتيجة لذلك فقد ارتفع مؤشر تغطية الصادرات السلعية إلى الواردات السلعية إلى ٤٦,٤٪ خلال فترة الدراسة مقارنة بـ ٤٦,١٪ خلال الربع الأول من السنة المالية ٢٠١٢/٢٠١١.

أما عن الميزان الخدمي، فقد إنخفض الفائض الكلي المحقق خلال الربع الأول من السنة المالية ٢٠١٢/٢٠١١ ليسجل ١,٦ مليار دولار مقابل ٢,٦ مليار دولار خلال نفس الفترة من العام المالي السابق، حيث إنخفضت جملة المتحصلات الخدمية لتصل إلى ٥,٤ مليار دولار وذلك في ضوء الانخفاض الذي شهدته معظم البنود الفرعية باستثناء الزيادة في المتحصلات من النقل بنسبة ٣٪ لتتحقق ٢,١ مليار دولار ومنها متحصلات قناة السويس التي بلغت ١,٤ مليار دولار بارتفاع

قدره ٨٪. وقد قابل هذا الارتفاع الانخفاض في متحصلات السياحة والسفر بـ ٢٦٪ لتتحقق ٢,٧ مليار دولار، بالإضافة إلى إنخفاض قدره ٤٠٪ في المتحصلات الأخرى. كما إنخفض دخل الاستثمار بنسبة ٣٢٪ ليسجل ٥٦ مليون دولار، في حين زادت المتحصلات الحكومية بنسبة ٢٣٪ لتتحقق ١٩ مليون دولار. وعلى الجانب الآخر، فقد انخفضت المدفوعات الخدمية بنسبة ٧٪ لتصل إلى حوالى ٣,٨ مليار دولار خلال الربع الأول من العام المالي ٢٠١٢/٢٠١١ مقابل ٤,١ مليار دولار خلال نفس الفترة من العام المالي السابق. ويرجع هذا الانخفاض في المدفوعات الخدمية إلى تراجع كافة البنود فيما عدا المدفوعات الأخرى والتي ارتفعت بـ ١٪ لتتحقق ٠,٧ مليار دولار. فقد انخفضت كل من مدفوعات الاستثمار بنسبة قدرها ٦٪ لتصل إلى ١,٨ مليار دولار ومدفوعات النقل بنسبة ١٨٪ لتصل إلى ٠,٣ مليار دولار. ويرجع الانخفاض في قيمة المدفوعات عن الاستثمار خلال فترة الدراسة إلى انخفاض قيمة الأرباح المحولة للخارج من قبل الشركات الأجنبية العاملة في مصر في أعقاب الأحداث الأخيرة التي مرت بها البلاد مؤخراً. وبناءً على ما سبق فقد إنخفضت نسبة المتحصلات الخدمية إلى المدفوعات الخدمية لتصل إلى ١٤٢,٨٪ مقارنة بنسبة قدرها ١٦٤,٤٪ خلال يوليو - سبتمبر من العام المالي السابق.

وتجدر الإشارة إلى أن نسبة تغطية الاحتياطي الدولي للواردات قد انخفضت بشكل ملحوظ إلى ٤,٩ أشهر مقارنة بـ ٨,١ أشهر خلال يوليو - سبتمبر ٢٠١١/٢٠١٠.

هذا وقد ارتفعت صافي تدفقات التحويلات الخاصة بنسبة بلغت ٣١,٢٪ لتتحقق ٤ مليار دولار، بينما انخفضت صافي تدفقات التحويلات الحكومية بنسبة ٨٩٪ لتتحقق ١٦ مليون دولار خلال الربع الأول من العام المالي ٢٠١٢/٢٠١١. وقد كان لارتفاع صافي التحويلات الخاصة أكبر الأثر على زيادة المتحصلات الجارية والتي ارتفعت بـ ١,٢٪ لتتحقق ١٦ مليار دولار، إلا أنه أقل بكثير من الارتفاع المحقق في المدفوعات الجارية وذلك بحوالى ٦,٢٪ لتصل إلى ١٨,٤ مليار دولار. وقد أدت تلك التطورات إلى انخفاض كبير في نسبة تغطية المتحصلات الجارية إلى المدفوعات الجارية (شاملة صافي التحويلات الخاصة والرسمية) لتسجل ٨٨,٢٪ مقارنة بنحو ٩٢,٥٪ خلال الربع الأول من العام المالي السابق.

وقد ترتب على ما سبق ذكره ارتفاع عجز الميزان الجارى بحوالى ٦٧٪ ليصل إلى ٢,٢ مليار دولار خلال الربع الأول من العام المالي ٢٠١٢/٢٠١١ مقارنة بعجز قدره ١,٣ مليار دولار خلال نفس الفترة من العام المالي السابق.

كما سجل ميزان المعاملات المالية والأسمالية خلال الربع الأول من العام المالي ٢٠١٢/٢٠١١ صافي تدفقات للداخل بقيمة ٠,٥ مليار دولار مقابل صافي تدفقات للداخل بقيمة ١ مليار دولار خلال فترة المقارنة. ويأتى ذلك نتيجة تحقيق محفظة الأوراق المالية في مصر لصافي تدفقات للخارج بلغ نحو ١,٧ مليار دولار خلال الربع الأول من عام الدراسة وذلك في ضوء بيع الأجانب لما في حوزتهم من أوراق مالية خاصة أدون الخزائن المصرية (في حدود ١,٤ مليار دولار) مقارنة بصافي تدفق للداخل قدره ٥,٩ مليار دولار خلال الربع الأول من العام المالي ٢٠١١/٢٠١٠. وجدير بالذكر أن صافي مبيعات الأجانب لأدون الخزائن المصرية قد وصلت إلى ٧,٥ مليار دولار خلال الفترة يناير- سبتمبر ٢٠١١، مقابل صافي مشتريات بلغ ٨,٦ مليار دولار خلال يناير - سبتمبر ٢٠١٠. كما إنخفض أيضاً صافي الاستثمار الأجنبي المباشر في مصر بشكل ملحوظ ليسجل تدفق للداخل بقيمة ٠,٤ مليار دولار مما يقل بحوالى ٧٢٪ عن القيمة المتحققة خلال الربع الأول من السنة المالية ٢٠١١/٢٠١٠ التي بلغت ١,٦ مليار دولار. ومن ثم فإن حجم صافي الاستثمار المباشر خلال فترة الدراسة يبلغ نحو ربع القيمة المحققة خلال نفس الفترة من العام السابق. في حين سجلت الاستثمارات الأخرى صافي تدفقات للداخل بنحو ٢ مليار دولار خلال الربع الأول من العام المالي ٢٠١٢/٢٠١١ مقابل صافي تدفقات للخارج بنحو ٦ مليار دولار خلال عام المقارنة، حيث سجلت الأصول الأخرى صافي تدفقات للداخل بقيمة ٢ مليار دولار مقابل صافي تدفقات للخارج بقيمة ٦,٥ مليار دولار خلال فترة المقارنة من العام المالي ٢٠١١/٢٠١٠.

وأخيراً، سجل بند السهو والخطأ صافي تدفقات للخارج بنحو ٠,٧ مليار دولار خلال الفترة يوليو - سبتمبر ٢٠١٢/٢٠١١، مقابل صافي تدفقات للداخل بحوالى ٠,٣ مليار دولار خلال نفس الفترة من العام المالي السابق.

سابعاً تطورات سوق المال

أما عن تطورات سوق رأس المال المحلي، فقد انخفض مؤشر EGX ٣٠ خلال شهر ديسمبر ٢٠١١ بـ ٣٩٨ نقطة ليصل إلى ٣٦٢٢ نقطة مقارنة بمستواه المحقق في نوفمبر ٢٠١١ والذي بلغ ٤٠٢٠ نقطة. وفي نفس الوقت، فقد انخفضت قيمة رأس المال السوقي بنسبة ٥٪ في نوفمبر ٢٠١١ لتسجل ٢٩٤ مليار جنيه (١٨,٧٪ من الناتج المحلي الإجمالي). وتأتى تلك الآثار السلبية التي تشهدها البورصة المصرية كنتيجة متوقعة للأحداث التي مرت بها مصر مؤخراً.

القسم الأول

نظرة عامة على الأداء الإقتصادي و المالي

- أ- مؤشرات الإقتصاد العيني و الحقيقي و مصادر النمو..... ١
- ب- السكان و التشغيل..... ٢
- ج- الأسعار المحلية (متوسط الفترة)..... ٢
- د- مؤشرات المالية العامة..... ٣
- هـ- ملخص الدين العام المحلي (بالمليون جنييه، رصيد نهاية الفترة)..... ٤
- و- إجمالي الدين العام الخارجي (مليون دولار، رصيد نهاية الفترة)..... ٤
- ز- خدمة الدين الحكومي (مليون جنييه، تدفقات)..... ٤
- ح- المؤشرات النقدية (نهاية الفترة)..... ٥
- ط- القطاع المالي والاستثمارات..... ٦
- ي- معاملات القطاع الخارجي..... ٧

القسم الأول: نظرة عامة على الأداء الإقتصادي والمالي

بيان ربع سنوي				بيان سنوي				
يوليو - سبتمبر	ابريل- يونيو	مارس	يناير- سبتمبر	٢٠٠٦/٢٠٠٧	٢٠٠٧/٢٠٠٨	٢٠٠٨/٢٠٠٩	٢٠٠٩/٢٠١٠	٢٠١٠/٢٠١١ ^{١*}
٢٠١١	٢٠١١	٢٠١١	٢٠١٠					
أ. الاقتصاد العيني (بالأسعار الجارية)								
٧٤٤,٨٠٠	٨٩٥,٥٠٠	١,٠٤٢,٢٠٠	١,٤٢٠,٦٤٠	١,٣٧١,٨٠٠	٣٦٤,٣٠٠	٣١٦,٢٠٠	٣٥٠,٢٠٠	٤٠٢,١٠٠
١٣٠,٤٧٣	١٦٢,٦٨٨	١٨٩,٠٩٤	٢١٨,٨٨٩	٢٣٦,١١٦	٦٤,٠٧٤	٥٣,٨٩٨	٥٨,٩٦٢	٦٧,٥٩٨
٧١٠,٣٨٨	٨٥٥,٣٠٢	٩٩٤,٠٥٥	١,٤١٥,٠٥٩	١,٣٠٩,٩٠٦	٣٤٨,٩١٥	٣٠١,٥٤٠	٣٣٢,٣٢٣	٣٨٦,٠٠١
١٢٤,٤٤٤	١٥٥,٣٨٥	١٨٠,٣٥٩	٢٠٨,٧٢٨	٢٢٥,٤٦٣	٦١,٣٦٨	٥١,٤٠٠	٥٥,٩٥٢	٦٤,٨٩٢
١٠,٢١١	١٢,٠٣٠	١٣,٧٠٢	١٥,٥١٤	١٧,٢٣٣	١٨,٣٠٦	١٥,٨٨٩	١٧,٥٩٨	١٩,٧٩٢
١,٧٨٩	٢,١٨٦	٢,٤٨٦	٢,٨١٤	٢,٩٦٦	٣,٢٢٠	٢,٧٠٨	٢,٩٦٣	٣,٣٢٧
ب. مؤشرات الاقتصاد العيني ومصادر النمو ^{٢/}								
(معدل النمو)								
٧,١	٧,٢	٤,٧	٥,١	١,٨	٥,٥	٤,٣-	٠,٤	٠,٢
٧,١	٧,٢	٤,٧	٥,١	١,٩	٥,٥	٣,٨-	٠,٣	٠,٣
٦,٣	٦,١	٥,٠	٤,٣	١,١	٣,٩	٣,٣-	٠,٨-	٠,٤-
٩,٥	١٠,٧	٣,٧	٦,٧	٢,٥	٨,٥	٦,٨-	٠,٨	٠,٣
٤,٣	٣,٥	٥,٨	٤,٥	٣,٤	٤,٦	١,٤	٢,٨	٢,٧
٢٣,٨	١٥,٥	٩,١-	٨,٠	٤,٤-	١٠,١	٢٥,٩-	٣,٦-	١١,٤-
٦,٠	٥,٢	٥,٧	٤,٢	٤,٩	٥,٧	٦,٤	٣,٦	٤,٧
٦,٩	٥,٧	٥,٧	٤,١	٥,٠	٦,٠	٦,٩	٣,٥	٥,٠
٠,٢	٢,١	٥,٦	٤,٥	٣,٨	٣,٣	٣,٦	٤,٢	٢,٨
٢٣,٣	٢٨,٨	١٤,٥-	٣,٠-	٣,٧	١٠,٠	١,٥	٧,٣-	٢,٩-
٥,١	٥,٠	٢,٤	٢,٨	٠,٦-	٣,١	٦,٥-	٢,٠-	١,٨-
الإدخار المحلي ^{١/}								
١٤,٧	٢٤,١	١٣,٠-	٣١,٦	٥,١	٤٨,٦	٣٤,٨-	١٠,٨	٤٢,٧-
١٦,٣	١٦,٨	١٢,٦	١٤,٣	١٣,٢	١١,٣	١٠,٥	١٤,٧	٥,٨
معدل النمو الإسمي السنوي								
٣٤,٢	٢٩,١	٠,٢-	١٧,٧	٠,٣-	٢٣,٧	٢٧,٦-	١,٩-	١١,٠-
٢٠,٩	٢٢,٤	١٩,٢	١٩,٥	١٧,١	١٥,٥	١٤,٩	١٩,٢	١٢,٥
نسبة إلى الناتج المحلي الإجمالي								

المصدر: وزارة التنمية الاقتصادية.

* بيان مبدئي، وقابل للتعديل.

بيان معدل في ضوء البيانات الحديثة الصادرة عن وزارة التنمية الاقتصادية.

١/ قامت وزارة التنمية الاقتصادية بمراجعة بيانات الناتج المحلي الإجمالي لعام ٢٠١١/١٠ على أساس ربع سنوي.

٢/ تم حساب معدلات النمو الحقيقية باستخدام الأسعار الثابتة لعام ٢٠٠٢/٢٠٠١، ولكن بدءاً من عام ٢٠٠٨/٢٠٠٧ تم حساب معدلات النمو باستخدام الأسعار الثابتة لعام ٢٠٠٧/٠٦.

٣/ تشمل نشاط قطاع البترول والغاز الطبيعي.

٤/ تشمل صافي الضرائب غير المباشرة.

٥/ رأس المال الثابت، يشمل التغير في المخزون.

٦/ بالأسعار الجارية.

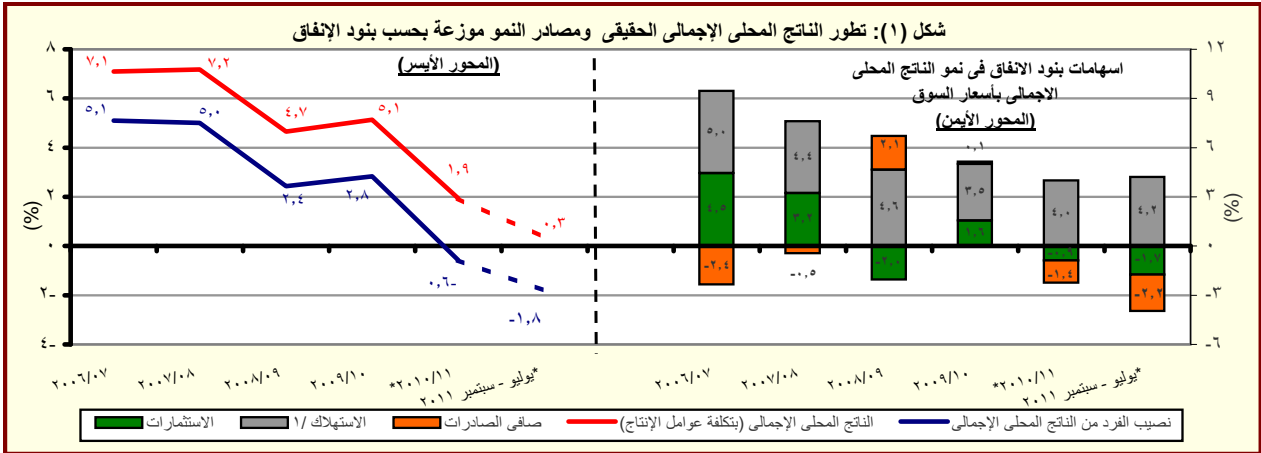

المصدر: وزارة التنمية الاقتصادية.

* بيان مبدئي، وقابل للتعديل.

١/ تتضمن الاستهلاك العام والخاص.

القسم الأول: نظرة عامة على الأداء الإقتصادي والمالى (تابع)

بيان ربع سنوي				بيان سنوي				
أكتوبر-ديسمبر	يوليو-سبتمبر	أكتوبر-ديسمبر	أكتوبر-ديسمبر	٢٠١١/١٠	٢٠١٠/٠٩	٢٠٠٩/٠٨	٢٠٠٨/٠٧	٢٠٠٧/٠٦
٢٠١١	٢٠١١	٢٠١١	٢٠١٠					
ج . السكان								
إجمالي عدد السكان (بالمليون نسمة) ^{١/}								
٨١,٣	٨١,٠	٨٠,٤	٧٩,٦	٨٠,٤	٧٨,٧	٧٦,٨	٧٥,٢	٧٣,٦
معدل نمو السكان								
٢,١	٢,٠	٢,٢	٢,٤	٢,٢	٢,٤	٢,٢	٢,١	٢,٣
د . الأسعار المحلية (متوسط الفترة)								
معدل التضخم وفقاً لأسعار المستهلكين (حضر الجمهورية) ^{٢/}								
٨,٥	٩,٠	١١,٩	١٠,٦	١١,٠	١١,٧	١٦,٢	١١,٧	١١,٠
معدل التضخم وفقاً لأسعار المنتجين ^{٣/}								
٨,٠	١٤,٣	٢٠,٠	١٤,٤	١٥,٩	٥,٠	٢,٥	١٧,٧	١١,٨
سعر خصم البنك المركزى ^{٤/}								
٩,٥	٨,٥	٨,٥	٨,٥	٨,٥	٨,٥	٩,٠	١٠,٠	٩,٠
سعر الفائدة على أدون الخزانة (٩١ يوم)								
١٣,٢	١٢,٢	١١,٥	٩,٠	١٠,٢	٩,٩	١١,٣	٧,٠	٨,٧
سعر الفائدة على الودائع (٣ أشهر) ^{٤/}								
٧,١	٦,٧	٦,٦	٦,٦	٦,٥	٦,٣	٦,٥	٦,٥	٦,١
سعر العائد بين البنوك - ليلة واحدة ^{٦/}								
٩,٢٥	٩,٠١	٨,٩٦	٨,٢٦	٨,٥	٨,٣	٩,٥	١٠,٣	٨,٨
سعر الصرف (جنيه مقابل الدولار)								
٥,٩٨	٥,٩٥	٥,٩٤	٥,٧٥	٥,٨١	٥,٥١	٥,٥١	٥,٥٠	٥,٧١

المصادر: وزارة التنمية الإقتصادية والبنك المركزى المصرى والجهاز المركزى للتعبئة العامة والإحصاء.

١/ تغيير فى السلسلة. تعكس البيانات قبل ٢٠٠٨/٢٠٠٧ معدلات التضخم وفقاً لأسعار الجملة.

-- بيان غير متاح

١/ لا يتضمن المصر بين المقيمين فى الخارج.

٢/ بدءاً من اغسطس ٢٠٠٩، تم استحداث سلسلة أرقام قياسية جديدة لأسعار المستهلكين (حضر الجمهورية) باستخدام الأوزان المستخرجة من بحث الدخل و الانفاق و الاستهلاك لعام ٢٠٠٩/٢٠٠٨ مع استخدام بيانات شهر يناير ٢٠١٠ كفترة الأساس. وفيما يخص بيانات ما قبل ذلك التاريخ، فقد استخدمت الازوان المستخرجة من بحث الدخل والانفاق والاستهلاك لعام ٢٠٠٤/٢٠٠٥ مع استخدام يناير ٢٠٠٧ كشهر أساس.

٣/ قام الجهاز المركزى للتعبئة العامة والإحصاء بإصدار رقم قياسى جديد لأسعار المنتجين بدءاً من سبتمبر ٢٠٠٧ ليحل محل الأرقام القياسية لأسعار الجملة، وذلك بإستخدام أسعار السلع والخدمات للسنة المالية (٢٠٠٥-٢٠٠٤) كفترة أساس لسلسلة الأرقام القياسية، كما تم إستخراج الأوزان باستخدام متوسط عامى (٢٠٠٢-٢٠٠٣ ، ٢٠٠٣-٢٠٠٤-٢٠٠٥) للقيم الإجمالية للإنتاج الصناعى والزراعى والخدمى.

٤/ البيانات تعكس نهاية الفترة.

٥/ البيان يعكس نهاية نوفمبر ٢٠١١.

٦/ متوسط ميلادى.

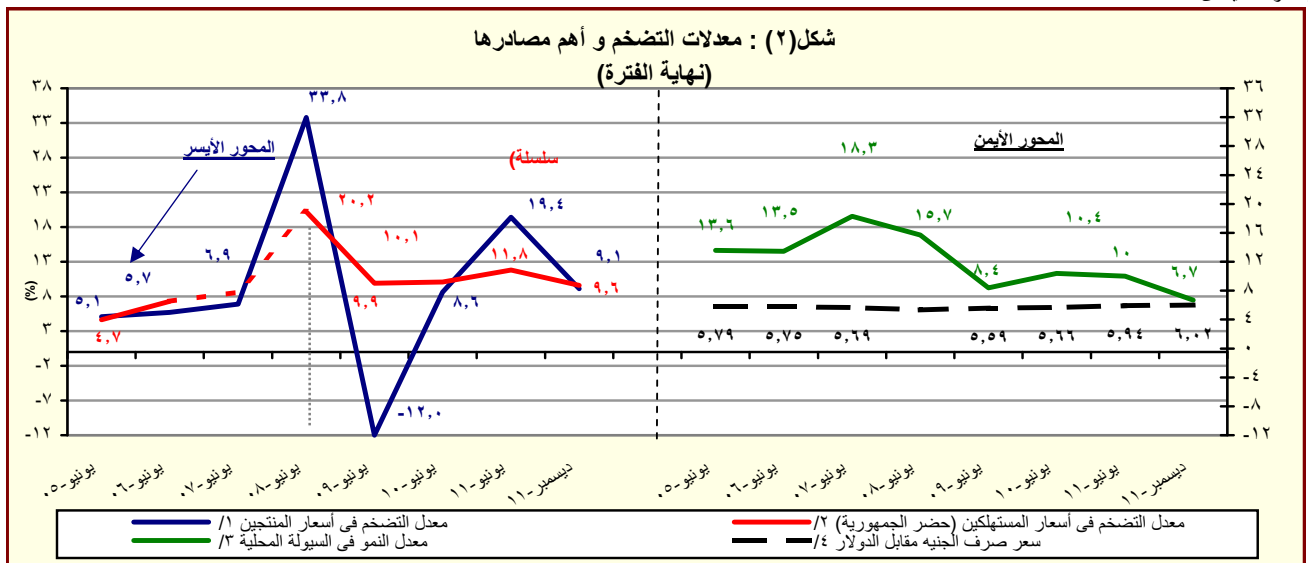

المصدر: البنك المركزى المصرى و لجهاز المركزى للتعبئة العامة والإحصاء

١/ تغيير فى السلسلة. تعكس البيانات قبل يونيو ٢٠٠٧ معدلات التضخم وفقاً لأسعار الجملة.

٢/ بدءاً من اغسطس ٢٠٠٩، تم استحداث سلسلة أرقام قياسية جديدة لأسعار المستهلكين (حضر الجمهورية) باستخدام الأوزان المستخرجة من بحث الدخل و الانفاق و الاستهلاك لعام ٢٠٠٩/٢٠٠٨ مع استخدام بيانات شهر يناير ٢٠١٠ كفترة الأساس. وفيما يخص بيانات ما قبل ذلك التاريخ، فقد استخدمت الازوان المستخرجة من بحث الدخل والانفاق والاستهلاك لعام ٢٠٠٥/٢٠٠٤ مع استخدام يناير ٢٠٠٧ كشهر أساس.

٣/ يعرف إجمالى السيولة المحلية كإجمالى صافى الأصول الأجنبية وصافى الأصول المحلية لدى الجهاز المصرفى (فى جانب الأصول) ، أو كجملة المعروض النقدى وأشباه النقود لدى الجهاز المصرفى (فى جانب الخصوم).

٤/ يعكس البيان متوسط شهرى.

القسم الأول: نظرة عامة على الأداء الإقتصادي والمالي (تابع)

يوليو-ديسمبر	٢٠١٢/١١	٢٠١١/١٠	٢٠١٠/٠٩	٢٠٠٩/٠٨	٢٠٠٨/٠٧	٢٠٠٧/٠٦
٢٠١٢/١١	(موازنة)	(ختامي مبدئي)	(فطى)	(فطى)	(فطى)	(فطى)
د. مؤشرات المالية العامة ^{١/٢}						
١- قطاع الموازنة العامة (بالمليون جنيه) ^{٣/١}						
إجمالي الإيرادات	١١٦,٦٢١	٣٤٩,٦٤٧	٢٦٥,٢٨٦	٢٦٨,١١٤	٢٨٢,٥٠٥	٢٢١,٤٠٤
إجمالي المصروفات	١٨٩,٦٧٣	٤٩٠,٥٩٠	٤٠١,٨٦٦	٣٦٥,٩٨٧	٣٥١,٥٠٠	٢٨٢,٢٩٠
العجز الأولي ^{٤/١}	٢٩,٠٥٢	٢٧,٩٨٠	٤٩,٣٨٣	٢٥,٧٠٥	١٩,٠١٦	١٠,٥٩٤
العجز النقدي ^{٥/١}	٧٣,٠٥٢	١٤٠,٩٤٣	١٣٦,٥٨٠	٩٧,٨٧٢	٦٨,٩٩٥	٦٠,٨٨٦
العجز الكلي	٧٣,٧٥٢	١٣٤,٢٨٠	١٣٤,٤٦٠	٩٨,٠٣٨	٧١,٨٢٦	٦١,١٢٢
٢- قطاع الموازنة العامة ^{٦/١} (معدل نمو سنوي)						
إجمالي الإيرادات	١٦,٩	٢٠,٦	-١,١	-٥,١	٢٧,٦	٢٢,٩
الإيرادات الضريبية	٥,٧	١٥,٩	١٢,٧	٤,٥	١٩,٠	٢٠,٠
الإيرادات غير الضريبية	٥١,٧	٣١,١	-٢٥,٠	-١٨,٢	٤١,٧	٢٧,٨
إجمالي المصروفات (ومنها):	١٧,٧	١٧,٣	٩,٨	٤,١	٢٤,٥	٢٧,١
الأجور وتعويضات العاملين	٢٧,٣	٢٢,٧	١٢,٨	١٢,١	٢١,٢	٢٠,٥
الفوائد المدفوعة	٢٣,٣	٢٢,٧	١٧,٦	٣٧,٠	٤,٥	٥,٩
٣- قطاع الحكومة العامة (مليون جنيه) ^{١/١}						
إجمالي الإيرادات	--	٣٩٠,٩٩٧	٣٠٢,٠١٠	٣٠٣,٣٧٤	٢٨٨,٥٤٤	٢٤٨,٨٣٤
إجمالي المصروفات	--	٥٢٧,٤٢٣	٤٤٠,٤١١	٣٩٦,٦٩٣	٣٥٦,٩٤٢	٣٠٥,٧٩٤
العجز الكلي	--	١٢٩,٤٢٦	١٣٨,٣٨٨	٩٨,٣١٩	٦٨,٣٩٨	٥٦,٩٦٠
٤ - نسبة إلى الناتج المحلي الإجمالي ^{١/١}						
قطاع الموازنة العامة ^{١/١}						
إجمالي الإيرادات	٧,٤	٢٢,٣	١٩,٣	٢٢,٢	٢٧,١	٢٤,٧
الإيرادات الضريبية	٥,١	١٤,٨	١٤,٠	١٤,١	١٥,٧	١٥,٣
الإيرادات غير الضريبية	٢,٣	٧,٥	٥,٣	٨,١	١١,٤	٩,٤
إجمالي المصروفات (ومنها):	١٢,١	٣١,٢	٢٩,٣	٣٠,٣	٣٣,٧	٣١,٥
الأجور وتعويضات العاملين	٣,٤	٧,٥	٧,٠	٧,١	٧,٣	٧,٠
الفوائد المدفوعة	٢,٨	٦,٨	٦,٢	٦,٠	٥,١	٥,٦
العجز الأولي ^{٤/١}	١,٩	١,٨	٣,٦	٢,١	١,٨	١,٢
العجز النقدي ^{٥/١}	٤,٧	٩,٠	١٠,٠	٨,١	٦,٦	٦,٨
العجز الكلي	٤,٧	٨,٦	٩,٨	٨,١	٦,٩	٦,٨
الحكومة العامة ^{١/١}						
العجز الأولي ^{٤/١}	--	٢,١	٤,٢	٣,٠	٢,٧	٣,٠
العجز الكلي	--	٨,٢	٩,٨	٨,٢	٦,٩	٧,٥

المصدر: وزارة المالية

-- بيان غير متاح.

* بيان مبدئي تحت المراجعة. جدير بالذكر أن البيانات الأولية لأداء الموازنة العامة للدولة للعام المالي ٢٠١١/٢٠١٠ لا تزال مبدئية وقابلة للتعديل لحين الانتهاء من الحسابات الختامية لأجهزة الدولة.

١/ تعكس بيانات الموازنة بعد التصديق عليها من قبل المجلس الأعلى للقوات المسلحة.

٢/ تم إعادة تبويب عمليات الموازنة العامة لتتفق مع معايير صندوق النقد الدولي والمعروفة بـ GFS ٢٠٠١ (على أساس نقدي).

٣/ يشمل قطاع موازنة الجهاز الإداري و المحليات، والهيئات الخدمية العامة.

٤/ العجز الكلي مخصصاً منه الفوائد المدفوعة.

٥/ العجز الكلي بدون صافي حيازة الأصول المالية.

٦/ يشمل المعاملات المالية لكل من أجهزة الموازنة العامة، وبنك الإستثمار القومي، وصناديق التأمين والمعاشات ، ومع مراعاة إستبعاد كافة المعاملات البنينة للجهات الثلاث لمنع إزدواجية الحساب.

٧/ قامت وزارة التنمية الإقتصادية بتقدير قيمة الناتج المحلي الإجمالي لعام ٢٠١٢/٢٠١١ بنحو ١٥٧٠ مليار جنيه ، مقارنةً بناتج محلي إجمالي معدل قدره ١٣٧١,٨ مليار جنيه لعام ٢٠١١/٢٠١٠.

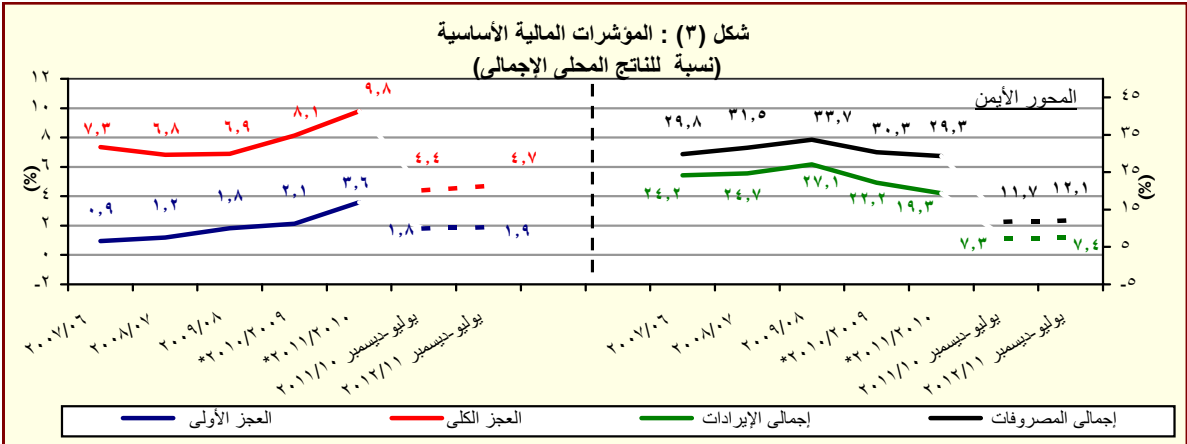

المصدر: وزارة المالية

* بيان مبدئي، تحت المراجعة.

القسم الأول: نظرة عامة على الأداء الإقتصادي والمالى (تابع)

بيان سنوى					بيان سنوى				
سبتمبر-٢٠١٠ ديسمبر-٢٠١٠ مارس-٢٠١١ سبتمبر-٢٠١١*					يونيو-٢٠٠٧ يونيو-٢٠٠٨ يونيو-٢٠٠٩ يونيو-٢٠١٠ يونيو-٢٠١١				
١. ملخص الدين العام المحلى									
(بالمليون جنيه، رصيد نهاية الفترة) ^{١/}									
١-إجمالى الدين المحلى لأجهزة الموازنة العامة ^{١/}					٩٦٧,٢٩٠	٨٠٨,٣٨٤	٦٩٩,٦٦٧	٥٩٩,٦٠٣	٥٩١,٠٠١
١٠,١٩,٥٤٠	٩٣٢,٦٢٦	٨٨٩,١٥٤	٨٦٣,٧٩٢	(١٤,٩)	(١٥,٥)	(١٦,٧)	(١,٥)	(٦,٥)	
(١٨٠,٠)	(١٥,١)	(١٤,٤)	(١٤,٩)	١٥٩,١٧٨	١٤٤,٥٦٦	١٣٧,٣٤١	١٢٠,٩٠٤	١١٢,٨٢٩	
١٦٢,٨٥٩	١٥٣,٧٤٣	١٥٠,٢٨٦	١٤٥,٠١٣	(١٠,١)	(٥,٣)	(١٣,٦)	(٧,٢)	(٢,٦)	
(١٢,٣)	(٧,٧)	(٥,٣)	(٣,٧)	ودائع أجهزة الموازنة العامة					
صافى الدين المحلى لأجهزة الموازنة العامة					٨٠٨,١١٢	٦٦٣,٨١٨	٥٦٢,٣٢٦	٤٧٨,٦٩٩	٤٧٨,١٧٢
٨٥٦,٦٨١	٧٧٨,٨٨٣	٧٣٨,٨٦٨	٧١٨,٧٧٩	(٢١,٧)	(١٨,٠)	(١٧,٥)	(٠,١)	(٧,٥)	
(١٩,٢)	(١٦,٧)	(١٦,٤)	(١٧,٥)	٨٨٩,٠٤٥	٧٣٣,٣٨٧	٦١٥,٨٤٩	٥١٢,٩٨٢	٤٨٦,٢٤١	
٩٤١,٣٣٧	٨٤٧,٩٢١	٨٠٦,١٠٦	٧٨٠,٦٢١	(٢١,٢)	(١٩,١)	(٢٠,١)	(٥,٥)	(٨,٢)	
(٢٠,٦)	(١٦,٨)	(١٥,٩)	(١٧,٣)	١٦٦,٥٢٧	١٥٨,٥٣١	١٣١,٠٤٣	١١٦,٩٦٤	(-٠,٢)	
١٦٩,٥٠٢	١٦٤,٢٦١	١٦٢,٥٩٥	١٥٩,٠٣٠	(٥,٠)	(٦,٥)	(١٣,٦)	(١٢,٠)	(٠,٢)	
(٦,٦)	(٦,٨)	(٢,٢)	(٤,٩)	صافى الدين المحلى للحكومة العامة					
٧٧١,٨٣٥	٦٨٣,٦٦٠	٦٤٣,٥١١	٦٢١,٥٩١	٧٢٢,٥١٨	٥٧٤,٨٥٦	٤٦٧,٠٣٨	٣٨١,٩٣٩	٣٦٩,٢٧٧	
(٢٤,٢)	(١٩,٥)	(١٩,٩)	(٢٠,٩)	(٢٥,٧)	(٢٣,١)	(٢٢,٣)	(٣,٤)	(١١,٢)	
٩٧٦,٥٨٠	٨٩٠,٦٨٢	٨٤٧,٠٣١	٨١٦,٧٧٣	٩٣٢,٤٦٠	٧٦٩,٧٨٣	٦٤٣,٢٢٨	٥٣٧,٥٣٣	٤٩٣,٨٧٩	
(١٩,٦)	(١٨,٠)	(١٦,٩)	(١٨,٣)	(٢١,١)	(١٩,٦)	(١٩,٧)	(٨,٨)	(٥,٠)	
١٨٥,٧١٢	١٨٦,١٠٨	١٨٠,١٤٩	١٧٣,٣٣٥	١٩١,١١٦	١٧٠,١٧١	١٦٧,٧٣٣	١٥٠,٥٠١	١٣٠,٦٠٥	
(٧,١)	(٧,٩)	(٢,٨)	(٥,٠)	(١٢,٣)	(١,٥)	(١١,٤)	(١٥,٢)	(-٤,٩)	
٧٩٠,٨٦٨	٧٠,٤٥٧٤	٦٦٦,٨٨٢	٦٤٣,٤٣٨	٧٤١,٣٤٤	٥٩٩,٦١٢	٤٧٥,٨٩٥	٣٨٧,٠٣٢	٣٦٣,٢٧٤	
(٢٢,٩)	(٢١,٠)	(٢١,٥)	(٢٢,٥)	(٢٣,٦)	(٢٦,٠)	(٢٣,٠)	(٦,٥)	(٩,١)	
٢. إجمالى الدين العام الخارجى ^{٦/}									
٣٣,٩٩٨	٣٤,٨٤١	٣٤,٩٩٣	٣٤,٧٠٠	٣٤,٩٠٦	٣٣,٦٩٤	٣١,٥٣١	٣٣,٨٩٣	٢٩,٨٩٨	
٢٦,٠٦٥	٢٦,٧٥٥	٢٦,٨٣٥	٢٦,٩٤٣	٢٧,٠٩٢	٢٦,٢٤٩	٢٥,٨١٨	٢١,٦٤١	١٩,٤٩٢	
٧,٩٣٣	٨,٠٨٧	٨,١٥٨	٧,٧٥٧	٧,٨١٤	٧,٤٤٥	٥,٧١٣	١٢,٢٥٢	١٠,٤٠٦	
٣. خدمة الدين الحكومى ^{٧/}									
(مليون جنيه، تدفقات)									
٣٦,٨٨٤	٩١,٦٤٧	٤٦,٣٥٥	٢٧,٥٢٩	١١٧,٢٥١	٩٨,٨٥٦	٧١,١٢٣	٦٠,٠٠٤	٥٤,٧٢٥	
٢٦,٦٣٤	٨٠,٦٥٩	٤٠,٢١٥	٢٢,٩٨٢	١٠,٤٦٢٥	٨٧,٥٦٠	٥٩,٥٧٧	٥٢,٤٣٥	٤٧,٦٣٩	
١٠,٢٥١	١٠,٩٨٨	٦,١٤٠	٤,٥٤٧	١٢,٦٢٧	١١,٢٩٦	١١,٥٤٦	٧,٥٦٩	٧,٠٨٦	
٤. ملاحظات (نسبة إلى الناتج المحلى الإجمالى) ^{٨/}									
٦٤,٩	٦٨,٠	٦٤,٨	٦٣,٠	٧٠,٥	٦٧,٠	٦٧,١	٦٧,٠	٧٩,٤	
٥٤,٦	٥٦,٨	٥٣,٩	٥٢,٤	٥٨,٩	٥٥,٠	٥٤,٠	٥٣,٥	٦٤,٢	
٦٠,٠	٦١,٨	٥٨,٨	٥٦,٩	٦٤,٨	٦٠,٨	٥٩,١	٥٧,٣	٦٥,٣	
٤٩,٢	٤٩,٨	٤٦,٩	٤٥,٣	٥٢,٧	٤٧,٦	٤٤,٨	٤٢,٧	٤٩,٦	
٦٢,٢	٦٤,٩	٦١,٧	٥٩,٥	٦٨,٠	٦٣,٨	٦١,٨	٦٠,٠	٦٦,٣	
٥٠,٤	٥١,٤	٤٨,٦	٤٦,٩	٤٤,٠	٤٩,٧	٤٥,٧	٤٣,٢	٤٨,٨	
١٢,٩	١٥,١	١٤,٨	١٤,٤	١٥,٢	١٥,٩	١٦,٩	٢٠,١	٢٢,٨	
٩,٩	١١,٦	١١,٣	١١,٢	١١,٨	١٢,٤	١٣,٨	١٢,٩	١٤,٩	

المصدر: وزارة المالية و البنك المركزى المصرى.

() معدل النمو عن العام السابق.

* بيان مبدئى، خاضع للمراجعة.

- ١/ تمكس البيانات رصيد الدين المحلى لثلاث مستويات تجميعية هي: الدين المحلى لأجهزة الموازنة العامة، الدين المحلى المجمع للحكومة العامة، و الدين العام المحلى المجمع. يشمل الدين المحلى لأجهزة الموازنة العامة أرصدة الدين المستحقة على وحدات الجهاز الإدارى، وحدات الإدارة المحلية، و الهيئات الخدمية. ويتضمن الدين المحلى للحكومة العامة أرصدة الدين المجمع المستحق على أجهزة الموازنة العامة للدولة و بنك الإستثمار القومى و صناديق التأمين العامة و صناديق التأمين الإجتماعى. أما عن الدين العام المحلى فيشمل أرصدة الدين المحلى المجمع لكل من الحكومة العامة و الهيئات الاقتصادية.
- ٢/ يمثل المديونية المستحقة على أجهزة الموازنة العامة (وحدات الجهاز الإدارى، وحدات الإدارة المحلية، و الهيئات الخدمية).
- ٣/ يمثل رصيد الدين المجمع المستحق على أجهزة الموازنة العامة للدولة و بنك الإستثمار القومى و صناديق التأمين الإجتماعى بعد إستبعاد المديونيات و العلاقات الداخلية فيما بين القطاعات الثلاثة و التى تتمثل فى إقتراض أجهزة الموازنة العامة من بنك الإستثمار القومى، سندات وزارة المالية لدى صناديق التأمين الإجتماعى و بنك الإستثمار القومى، سندات صناديق التأمين الإجتماعى و أخيراً إقتراض بنك الإستثمار القومى من صناديق التأمين الإجتماعى.
- ٤/ يمثل رصيد الدين المجمع المستحق على الحكومة العامة و الهيئات الاقتصادية بعد إستبعاد إقتراض الهيئات الاقتصادية من بنك الإستثمار القومى، وإقتراض أجهزة الموازنة من الهيئات الاقتصادية.
- ٥/ ودائع الحكومة العامة و الهيئات الاقتصادية بعد إستبعاد ودائع صناديق التأمين الإجتماعى وإقتراض قطاع الموازنة من الهيئات الاقتصادية.
- ٦/ طبقاً لتصنيف و منهجية البنك المركزى المصرى، و الذى يقوم بشطب مديونيات نادى باريس المباشرة و غير المباشرة المستحقة على الجهات الحكومية طبقاً لتواريخ إعادة الجدولة الى العالم الخارجى، فى حين تقوم الجهات الحكومية بشطب هذه المديونيات من سجلاتها فور سداد المبالغ المحلى الى البنك المركزى طبقاً لجدول السداد الأصيلى (والذى يسبق تواريخ إعادة الجدولة)
- ٧/ البيان الربع سنوى لخدمة الدين الحكومى يعكس التدفقات التراكمية لخدمة الدين منذ بداية العام المالى .
- ٨/ قامت وزارة التنمية الاقتصادية بتقدير قيمة الناتج الإجمالى لعام ٢٠١١/٢٠١٢ بنحو ١٥٧٠ مليار جنيه، مقارنة بناتج محلى إجمالى معدل قدره ١٣٧١,٨ مليار جنيه لعام ٢٠١٠/٢٠١١.

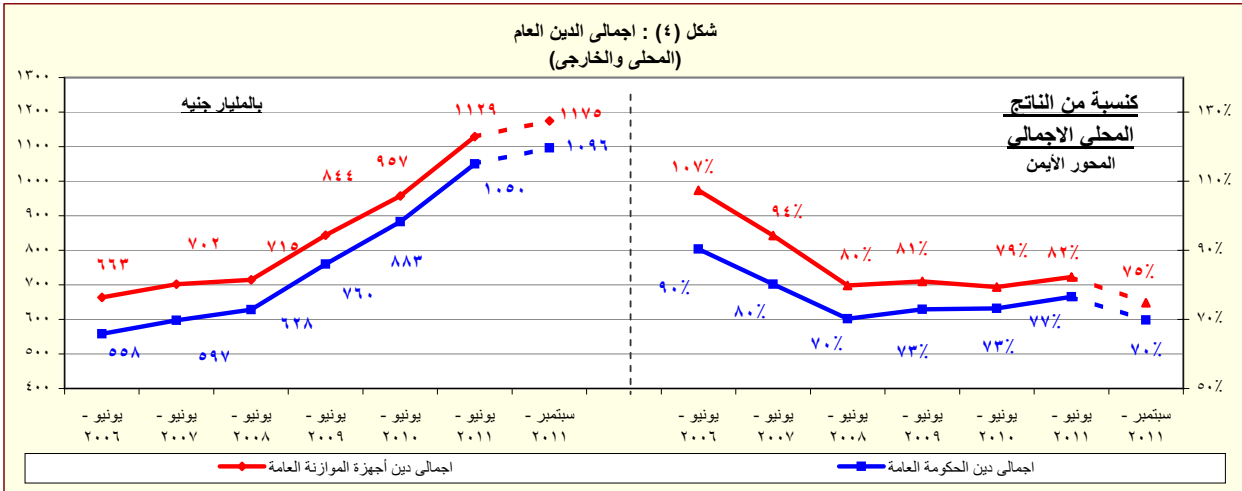

المصدر: وزارة المالية - البنك المركزى المصرى.

القسم الأول: نظرة عامة على الأداء الإقتصادي والمالى (تابع)

بيان سنوى					أحدث بيان متاح				
٢٠٠٧/٠٦	٢٠٠٨/٠٧	٢٠٠٩/٠٨	٢٠١٠/٠٩	٢٠١١/١٠	اغسطس-١١	سبتمبر-١١	اكتوبر-١١	نوفمبر-١١	*
ز. المؤشرات النقدية (نهاية الفترة)									
مليون جنيه									
١٣٤,١٢٦	١٦٩,٩١١	١٧٥,١٠٤	٢٠٣,٠٧١	٢٥٠,٩٩٢	٢٥٣,٢٢١	٢٤١,٢٤٢	٢٣٨,٨١٨	٢٥٨,٤٧١	نقود الإحتياط ^{١/}
٦٦٢,٦٨٨	٧٦٦,٦٦٤	٨٣١,٢١١	٩١٧,٤٥٩	١,٠٠٩,٤١١	١,٠٠٩,٤١١	١,٠٠٩,٤١١	١,٠٠٩,٤١١	١,٠٠٩,٤١١	إجمالي السيولة
١٣١,٢٩٠	١٧٠,٥٧٩	١٨٢,٩٩١	٢١٤,٠٤٠	٢٤٨,٧٠٧	٢٦٠,١٩٧	٢٥٣,٨٠٢	٢٥٩,٨٨٧	٢٥٨,٣٧٩	المعروض النقدى ^{١/٢}
٥٣١,٣٩٨	٥٩٦,٠٨٥	٦٤٨,٢٢٠	٧٠٣,٤١٩	٧٦٠,٧٠٤	٧٦٤,١٦٢	٧٧٠,٦٢٨	٧٧١,٠٤٧	٧٧٣,٣١٧	أشباه النقود ^{١/٣}
معدل النمو السنوى									
١٥,٦	٢٦,٧	٣,١	١٦,٠	٢٣,٦	١٦,٢	١١,٣	١٣,٥	١٦,٥	نقود الإحتياط ^{١/}
١٨,٣	١٥,٧	٨,٤	١٠,٤	١٠,٠	٩,٥	٨,٠	٧,٢	٧,١	إجمالي السيولة
٦٣,٩	٣٨,٩	١٦,٣	١١,١	١٠,٢	٢٠,٦	٢٧,٨	٢٩,٧	٣٢,١	صافى الأصول الأجنبية ^{١/٤}
٤,٠	٤,٣	٢٤,٦	١٠,٠	١٩,٠	٢٤,٢	٢٥,٧	٢٥,٣	٢٥,٣	صافى الأصول المحلية ^{١/٤}
١٢,٣	١٢,٦	٥,١	٧,٧	٠,٨	١,٠	١,٣	٠,٩	١,٣	صافى المطلوبات من القطاع الخاص ^{١/٥}
معدلات الإقراض إلى الودائع ^{١/٦}									
٣٤,٧	٣٥,٥	٣٠,٠	٣٤,٩	٣٤,٠	٣٢,٢	٣١,٥	٣١,٥	٣٠,٨	القطاع الحكومى
٥٦,٣	٥٥,٤	٥٥,٦	٥٤,٢	٥١,٢	٥١,٤	٥١,٤	٥١,٥	٥٢,٢	القطاع غير الحكومى
٥٥,٩	٥٠,٩	٥١,٥	٤٧,٦	٤٦,٤	٤٦,٥	٤٦,٦	٤٧,٠	٤٧,٩	بالعملة المحلية
٥٧,٢	٦٩,٧	٦٩,٠	٧٩,٩	٦٩,٠	٦٩,٧	٦٩,٥	٦٨,٨	٦٨,٣	بالعملة الأجنبية
مؤشرات:									
٤,٩٤	٤,٥١	٤,٧٥	٤,٥٢	٤,٠٢	٤,٠٥	٤,٢٥	٤,٣٢	٣,٩٩	مضاعف السيولة المحلية ^{١/٧}
١,٢٢	١,٢٥	١,٣٠	١,٣٨	١,٤٢	١,٦٠	١,٥٩	١,٥٨	١,٥٧	معدل دوران النقود (وسطى) ^{١/٨}
٢٣,٢	٢٠,٨	٢٠,١	١٧,٢	١٧,٥	١٧,٢	١٧,٣	١٧,١	١٧,٤	معدل الدورلة فى السيولة المحلية ^{١/٩}
٢٨,٤	٢٥,٨	٢٥,٧	٢٢,٩	٢٤,٠	٢٣,٩	٢٣,٧	٢٣,٥	٢٣,٧	معدل الدورلة فى الودائع ^{١/١٠}

المصادر: البنك المركزى المصرى وحسابات وزارة المالية.

* مبدئى.

١/ تتضمن النقود المتداولة خارج البنك المركزى بالإضافة إلى ودائع البنوك لدى البنك المركزى بالجنيه المصرى.

٢/ يتضمن النقود المتداولة خارج الجهاز المصرفى بالإضافة إلى الودائع الجارية بالعملة المحلية. لا تتضمن الشيكات والحوالات تحت التحصيل.

٣/ تتضمن الودائع الجارية بالعملة الاجنبية والودائع غير الجارية بالعملات المحلية و الأجنبية .

٤/ تم تفعيل إتفاقية الحساب المجد بين البنك المركزى ووزارة المالية فى يونيو ٢٠٠٨، مما أدى الى إهلاك جزء من السندات الصادرة عن وزارة المالية لصالح البنك المركزى.

٥/ يتضمن المطلوبات من القطاع الخاص و القطاع العائلى.

٦/ لا تتضمن كل من الودائع لدى البنك المركزى والقروض الممنوحة من قبل البنك المركزى.

٧/ إجمالي السيولة المحلية / نقود الإحتياط.

٨/ الناتج المحلى الإجمالى / متوسط إجمالي السيولة المحلية (M٢). متوسط إجمالي السيولة المحلية = $\frac{[(M٢)_t + (M٢)_{t-1}]}{2}$.

٩/ يمثل نسبة الودائع الجارية و غير الجارية بالعملات الأجنبية إلى إجمالي السيولة المحلية. لا تتضمن كل من ودائع غير المقيمين (جزء من صافى الأصول الأجنبية) والودائع الحكومية.

١٠/ يمثل نسبة الودائع الحكومية و غير الحكومية بالعلامات الأجنبية إلى إجمالي الودائع لدى البنوك. غير متضمن ودائع البنوك لدى البنك المركزى.

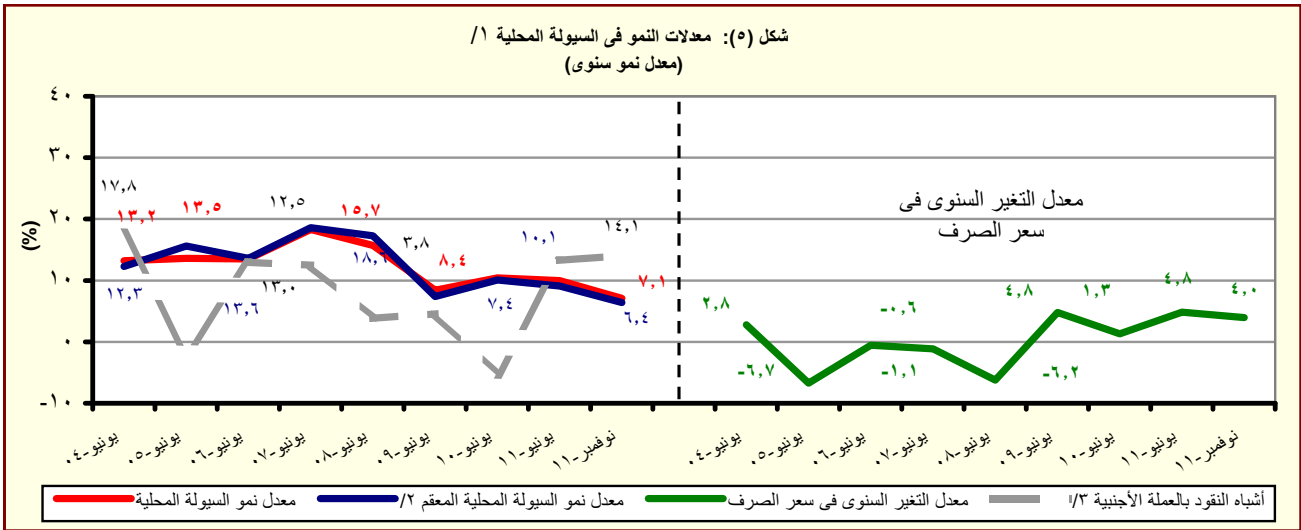

المصدر: البنك المركزى المصرى وحسابات وزارة المالية.

١/ إجمالي السيولة المحلية تتكون من المعروض النقدى وأشباه النقود.

٢/ معدل النمو فى السيولة المحلية باستخدام سعر الصرف الثابت، ويتم حسابه عن طريق تطبيق سعر الصرف السائد فى نفس الفترة من العام السابق للفترة الحالية.

٣/ الودائع الجارية و غير الجارية بالعملات الأجنبية .

القسم الأول: نظرة عامة على الأداء الإقتصادي والمالى (تابع)

بيان سنوى					بيان ربع سنوى			
٢٠١١/١٠	٢٠١٠/٠٩	٢٠٠٩/٠٨	٢٠٠٨/٠٧	٢٠٠٧/٠٦	سبتمبر-١٠	مارس-١١	يونيو-١١	سبتمبر-١١
ى- القطاع المالى والاستثمارات								
١٧,١	١٩,٥	١٩,٢	٢٢,٤	٢٠,٩	٤,١	٣,٤	٤,٩	٣,٢
إجمالى الإستثمارات المحلية (نسبة إلى الناتج المحلى الإجمالى) ^١								
٠,٩	٣,١	٤,٣	٨,١	٨,٥	٠,٧	-٠,١	٠,٠٤	٠,٢
الإستثمارات الأجنبية المباشرة (نسبة إلى الناتج المحلى الإجمالى) ^{٢ ١}								
مؤشرات سوق المال (نهاية العام الميلادى)								
١٥٠٤	١٤٠١	--	٣٤١٢	٢٣٨١	١٤٤٥	--	٨٥١	--
مؤشر هيئة سوق المال								
٠,٧	١,٩	--	١,١	٠,٩	٠,٩	--	٢,٠	٤,٣
معدل تذبذب مؤشر سوق المال ^٣								
٦٦٤	٥٧٣	٤٢٧	٩٢٧٣٤	٦١٢٩١	٦١٧	٥٣٢	٥٣٤	٤٢٠
مؤشر هيرمس								
٠,٤٩	٢,٢٢	١,٤٧	١,٢٠	٠,٨٩	٠,٧٤	٣,٥٤	١,٠٥	١,٤٥
معدل تذبذب مؤشر هيرمس ^٣								
٤٨٨	٥٠٠	٤٧٤	٧٦٨	٥٣٤	٤٤٨	٤٠٨	٤٠٠	٣١٤
رأس المال السوقي (مليار جنيه) ^٥								
٣٥,٦	٤١,٤	٤٥,٤	٨٥,٨	٧١,٧	٣٢,٦	٢٩,٧	٢٩,١	٢٠,٠
رأس المال السوقي (نسبة إلى الناتج المحلى الإجمالى) ^١								
١٤,٧	١٢,١	٧,٦	١٩,١	٢١,٠	١٣,٩	١٢,٤	--	١١,٢
مضاعف الربحية ^٦								
٧,١	٧,٠	٦,٦	٥,١	٤,٢	٧,٢	٧,٥	--	٩,٦
عائد السهم (%) ^٨								
٢٢٦,٧٩٩	١٣٤,٢٢٦	٧٨,٨٤١	٧١,٥٤٥	٦٤,٣٦٦	١٩٣,٢٧٢	٢٣٠,٢٨٥	٢٢٤,٨٣٧	٢٣٨,٩٥٩
سندات مقيدة (مليون جنيه)								
القطاع المصرفى (مليون جنيه): ^٩								
١,٢٦٩,٦٩٠	١,٢٢٠,٦٥٥	١,٠٩١,٩٩٣	١,٠٨٣,٣١١	٩٣٧,٩٢٣	١,٢٩٥,٥٠٣	١,٢٧٣,٥٤٣	١,٢٦٩,٦٩٠	١,٢٩٦,٠٨٥
إجمالى الأصول								
٤٧٤,١٣٩	٤٦٥,٩٩٠	٤٢٩,٩٥٧	٤٠١,٤٢٥	٣٥٣,٧٤٦	٤٦٧,٣٩٧	٤٦٩,٩٦١	٤٧٤,١٣٩	٤٧٨,٩٥٦
إجمالى أرصدة الإقراض و الخصم								
٥٩,٠٤٩	٤٦,٥٩٨	٤١,٥٥٠	٣٧,٥٧٦	٣٣,٠٣٧	٥٠,٢٤٣	٥٢,٥٠٨	٥٩,٠٤٩	٥٩,٣٤٦
رأس المال								
٩٥٧,٠٣٧	٨٩٢,٤٩٢	٨٠٩,٦٩٤	٧٤٧,١٩٩	٦٤٩,٩٥٣	٩١٥,٧٨٢	٩٤٠,٨٤٩	٩٥٧,٠٣٧	٩٦٩,٧٨٠
إجمالى الودائع								
مؤشرات مختارة								
مؤشرات السيولة فى الجهاز المصرفى								
١١٤,٩	١١٣,٥	١١٤,٦	١٠٩,٣	١٠٩,٤	١١١,٨	١١٤,٩	١١٤,٩	--
الأصول الأجنبية / الخصوم الأجنبية ^{١٠}								
٤٩,١	٥١,٨	٥٢,٤	٥٣,١	٥٣,٧	٥٠,٦	٤٩,٥	٤٩,١	٤٩,٠
القروض / الودائع ^{١١}								
٣٧,٣	٣٨,٢	٣٩,٤	٣٧,١	٣٧,٧	٣٦,١	٣٦,٩	٣٧,٣	٣٧,٠
القروض / الأصول ^{١٠}								
٣٧,٣	٣٣,٣	٣٠,٥	١٨,٦	١٨,٨	٣٢,٧	٣٥,٤	٣٧,٣	٣٦,٩
الأوراق المالية / الأصول ^{١٠}								
٧٥,٤	٧٣,١	٧٤,١	٦٩,٠	٦٩,٣	٧٠,٧	٧٣,٩	٧٥,٤	٧٤,٨
الودائع / الأصول ^{١٠}								
٦,٤	٦,٢	٥,٨	٤,٩	٤,٩	٥,٩	٦,٦	٦,٤	٦,٥
رأس المال / الأصول ^{١٠}								
٤,٣	٥,٨	٦,٤	٥,٨	٥,٧	٥,٧	٤,٣	٤,٣	٤,٠
مخصصات القروض / إجمالى الأصول ^{١٠}								

المصادر: الهيئة العامة لسوق المال والبنك المركزى المصرى.

-- بيان غير متاح.

١/ تم حساب المؤشرات الربع سنوية كنسبة من الناتج المحلى الإجمالى للعام بأكمله.

٢/ صافى الإستثمارات الأجنبية المباشرة تشمل الإستثمار الاجنبى فى قطاع البترول.

٣/ على أساس الإنحراف المعيارى للعوائد اليومية خلال شهر الدراسة. البيانات السنوية تعكس نهاية ديسمبر من كل عام.

٤/ سلسلة معدلة.

٥/ القيمة السوقية للأرصدة القائمة. يمثل ناتج ضرب عدد الأسهم القائمة فى سعر السوق السائد.

٦/ قامت وزارة التنمية الإقتصادية بتقدير قيمة الناتج المحلى الإجمالى لعام ٢٠١٢/٢٠١١ بنحو ١٥٧٠ مليار جنيه ، مقارنة بناتج محلى إجمالى معدل قدره ١٣٧١,٨ مليار جنيه لعام ٢٠١١/٢٠١٠.

٧/ ويعرف أيضا بمعدل السعر على العائد، ويقاس بنسبة سعر السوق لكل سهم إلى أرباحه السنوية.

٨/ الكويون السنوى الموزع / سعر السهم الجارى.

٩/ تعكس بيانات البنوك التجارية.

١٠/ لدى البنوك العامة فى مصر ، بخلاف البنك المركزى.

١١/ تتضمن القروض والودائع الحكومية وغير الحكومية ، ولا تشمل ودائع البنوك لدى البنك المركزى المصرى.

القسم الأول: نظرة عامة على الأداء الإقتصادى والمالى (تابع)

بيان سنوي					بيان سنوي				
يوليو- سبتمبر # ٢٠١٠	يناير-مارس *٢٠١١	ابريل-يونيو *٢٠١١	يوليو- سبتمبر *٢٠١١		٢٠٠٧/٠٦	٢٠٠٨/٠٧	٢٠٠٩/٠٨	٢٠١٠/٠٩	٢٠١١/١٠
ث- معاملات القطاع الخارجى									
(مليون دولار)									
١٦,٢٠٢	١٦,٦٦٥	١٣,٢٨٤	١٦,٠٠٣	إجمالى المتحصلات الجارية	٤٩,٥٣٤	٦٥,٩٠٤	٥٧,٢١٧	٥٧,٨٩٩	٦٢,٠٠٢
١٨,٣٧٧	١٧,٠٣٤	١٤,٢٨٣	١٧,٣٠٨	إجمالى المدفوعات الجارية	٤٧,٢٦٥	٦٥,٠١٦	٦١,٦٤١	٦٢,٢١٧	٦٤,٧٧١
٧,٨٢٣-	٥,٣٦٩-	٥,٠٩٣-	٧,١٣٤-	الميزان التجارى	١٦,٢٩١-	٢٣,٤١٥-	٢٥,١٧٣-	٢٥,١٢٠-	٢٣,٧٨٤-
١,٦٢٢	١,٠٣٠	١,٢٦٥	٢,٦٢٣	الميزان الخدمى	١١,٤٩٨	١٤,٩٦٦	١٢,٥٠٢	١٠,٣٣٩	٧,٨٧٨
٢,١٧٥-	٣٦٩-	٩٩٩-	١,٣٠٦-	ميزان المعاملات الجارية	٢,٢٦٩	٨٨٨	٤,٤٢٤-	٤,٣١٨-	٢,٧٦٩-
٥٠٢	٣,٠٤٧-	٤,٥٩٤-	١,٠٣٢	صافى تدفقات ميزان المعاملات الرأسمالية و المالية	٨٥٣	٧,٥٥٨	٢,٢٨٥	٨,٣٢٥	٤,٨٢٤-
٢,٣٥٦-	٤,٢٥٥-	٦,٠٧١-	١٥	الميزان الكلى (ميزان المدفوعات)	٥,٢٨٢	٥,٤٢٠	٣,٣٧٨-	٣,٣٥٦	٩,٧٥٤-
٢٤,٠٠٩	٢٦,٥٦٩	٣٠,١٠٦	٣٥,٥٣٤	صافى الإحتياطيات الدولية ^{١/}	٢٨,٥٥٩	٣٤,٥٧٢	٣١,٣١٠	٣٥,٢٢١	٢٦,٥٦٩
نسبة (إلى الناتج المحلى الإجمالى) ^{٢/}									
٦,١	٧,٢	٥,٧	٦,٦	إجمالى المتحصلات الجارية	٣٨,٠	٤٠,٥	٣٠,٣	٢٦,٥	٢٦,٣
٧,٠	٧,٤	٦,١	٧,٢	إجمالى المدفوعات الجارية	٣٦,٢	٤٠,٠	٣٢,٦	٢٨,٤	٢٧,٤
٠,٠	٢,٣-	٢,٢-	٣,٠-	الميزان التجارى	١٢,٥-	١٤,٤-	١٣,٣-	١١,٥-	١٠,١-
٠,٦	٠,٤	٠,٥	١,١	الميزان الخدمى	٨,٨	٩,٢	٦,٦	٤,٧	٣,٣
٠,٨-	٠,٢-	٠,٤-	٠,٥-	ميزان المعاملات الجارية	١,٧	٠,٥	٢,٣-	٢,٠-	١,٢-
٠,٩-	١,٨-	٢,٦-	٠,٠	الميزان الكلى (ميزان المدفوعات)	٤,٠	٣,٣	١,٨-	١,٥	٤,١-
نسبة إلى إجمالى المتحصلات الجارية ^{٣/}									
٢١,٨	٢٦,١	٢٥,٨	٢٠,٩	الصادرات غير البترولية	٢٤,٤	٢٢,٩	٢٥,٠	٢٣,٩	٢٤,٣
٢٠,٠	٢٤,٠	٢١,٤	١٧,٦	الصادرات البترولية	٢٠,٧	٢٢,٣	١٩,٤	١٨,٠	١٩,٨
١٦,٧	١١,٥	١٣,٥	٢٣,٠	السياحة	١٦,٨	١٦,٧	١٨,٥	٢٠,٤	١٧,٣
٢٤,٨	٢١,٣	٢١,٠	١٩,٣	التحويلات الخاصة	١٢,٨	١٢,٩	١٣,٥	١٦,٧	٢٠,٢
مؤشرات أخرى (%)									
٤٦,٤	٦٠,١	٥٥,١	٤٦,١	نسبة تغطية الصادرات للواردات السلعية	٥٧	٥٦	٥٠	٤٩	٥٣
١٤٣	١٢٩	١٤٣	١٦٤	نسبة تغطية الصادرات للواردات الخدمية	٢٢٨	٢٢٢	٢١١	١٧٨	١٥٦
٤,٩	٥,٩	٨,٠	٨,١	نسبة تغطية صافى الإحتياطيات الدولية للواردات(عدد الاشهر) ^{٤/}	٨,٩	٧,٩	٧,٥	٨,٦	٦,٣
٧٠,٦	٧٦,٢	٨٦,٥	١٠٢,٦	نسبة صافى الإحتياطيات الدولية إلى الدين الخارجى (%) ^{٥/}	٩٥,٨	١٠٢,١	٩٩,٦	١٠٤,٨	٧٦,٢

القسم الثانى

مؤشرات الإقتصاد العینى و الحقیقى

جدول (١) الناتج المحلى الإجمالى بحسب الموارد والإستخدامات بأسعار السوق (أسعار جارية)..... ١١

جدول (٢) الناتج المحلى الإجمالى بتكلفة عوامل الإنتاج موزعاً بحسب القطاعات الإقتصادية (أسعار جارية)..... ١٢

جدول (٣) إجمالى الإستثمارات موزعة بحسب القطاعات الإقتصادية..... ١٣

جدول (١) الناتج المحلي الإجمالي بحسب الموارد والإستخدامات (بأسعار السوق)^{١/}
(أسعار جارية)

(مليار جنيه)							
يوليو- سبتمبر * ٢٠١٢ / ٢٠١١	٢/	٢٠١١/٢٠١٠	٢٠١٠/٢٠٠٩	٢٠٠٩/٢٠٠٨	٢٠٠٨/٢٠٠٧	٢٠٠٧/٢٠٠٦	٢٠٠٦/٢٠٠٥
٤٠٢,١	الناتج المحلي الإجمالي	١٣٧١,٨	١٢٠٦,٦	١٠٤٢,٢	٨٩٥,٥	٧٤٤,٨	٦١٧,٧
(١٠,٤)		(١٣,٧)	(١٥,٨)	(١٦,٤)	(٢٠,٢)	(٢٠,٦)	(١٤,٧)
٤٢٨,٧	جملة الطلب المحلي	١٤٢٥,٤	١٢٦٩,٨	١١١١,٤	٩٤٥,٦	٧٧٨,٩	٦٣٢,٨
٣٧٨,٦	الإستهلاك النهائي	١١٩٠,٩	١٠٣٤,٥	٩١١,٤	٧٤٥,١	٦٢٣,٦	٥١٧,١
٣٣٣,٨	الإستهلاك الخاص	١٠٣٥,٩	٨٩٩,٨	٧٩٣,١	٦٤٧,٦	٥٣٩,٢	٤٤١,٢
٤٤,٨	الإستهلاك العام والحكومي	١٥٥,٠	١٣٤,٧	١١٨,٣	٩٧,٥	٨٤,٤	٧٥,٩
٥٠,١	الاستثمارات ^{٣/}	٢٣٤,٥	٢٣٥,٣	٢٠٠,٠	٢٠٠,٥	١٥٥,٣	١١٥,٧
٢٦,٦-	صافي الصادرات	٥٣,٦-	٦٣,٢-	٦٩,٢-	٥٠,١-	٣٤,١-	١٥,١-
٧٢,٣	الصادرات السلعية والخدمات ^{٤/}	٢٨٢,٠	٢٥٧,٦	٢٦٠,١	٢٩٥,٩	٢٢٥,٣	١٩٣,٢
٩٨,٩	الواردات السلعية والخدمات	٣٣٥,٦	٣٢٠,٨	٣٢٩,٣	٣٤٦,٠	٢٥٩,٤	٢٠٨,٣
ملاحظات (نسبة للناتج المحلي الإجمالي)							
٩٤,٢	الإستهلاك النهائي	٨٦,٨	٨٥,٧	٨٧,٤	٨٣,٢	٨٣,٧	٨٣,٧
١٢,٥	الاستثمارات ^{٣/}	١٧,١	١٩,٥	١٩,٢	٢٢,٤	٢٠,٩	١٨,٧
١٨,٠	الصادرات السلعية والخدمات ^{٤/}	٢٠,٦	٢١,٣	٢٥,٠	٣٣,٠	٣٠,٢	٣١,٣
٢٤,٦	الواردات السلعية والخدمات	٢٤,٥	٢٦,٦	٣١,٦	٣٨,٦	٣٤,٨	٣٣,٧

المصدر: وزارة التنمية الاقتصادية.

* بيان مبدئي، وقابل للتعديل. قامت وزارة التنمية الاقتصادية بتقدير قيمة الناتج المحلي الإجمالي لعام ٢٠١٢/٢٠١١ بنحو ١٥٧٠ مليار جنيه ، مقارنة بناتج محلي إجمالي معدل قدره ١٣٧١,٨ مليار جنيه لعام ٢٠١١/٢٠١٠.

() معدل النمو عن الفترة المقابلة في العام السابق.

١/ تشمل صافي الضرائب غير المباشرة.

٢/ قامت وزارة التنمية الاقتصادية بمراجعة بيانات الناتج المحلي الإجمالي لعام ٢٠١١/١٠ على أساس ربع سنوي.

٣/ تشمل التكوين الرأسمالي و التغير في المخزون. تصل قيمة التغير في المخزون خلال العام المالي ٢٠١١/٢٠١٠ نحو ٥,٤ مليار جنيه ، مقارنة بـ٥,٣ مليار جنيه خلال العام المالي السابق.

٤/ تشمل حصة الشريك الأجنبي في قطاع البترول.

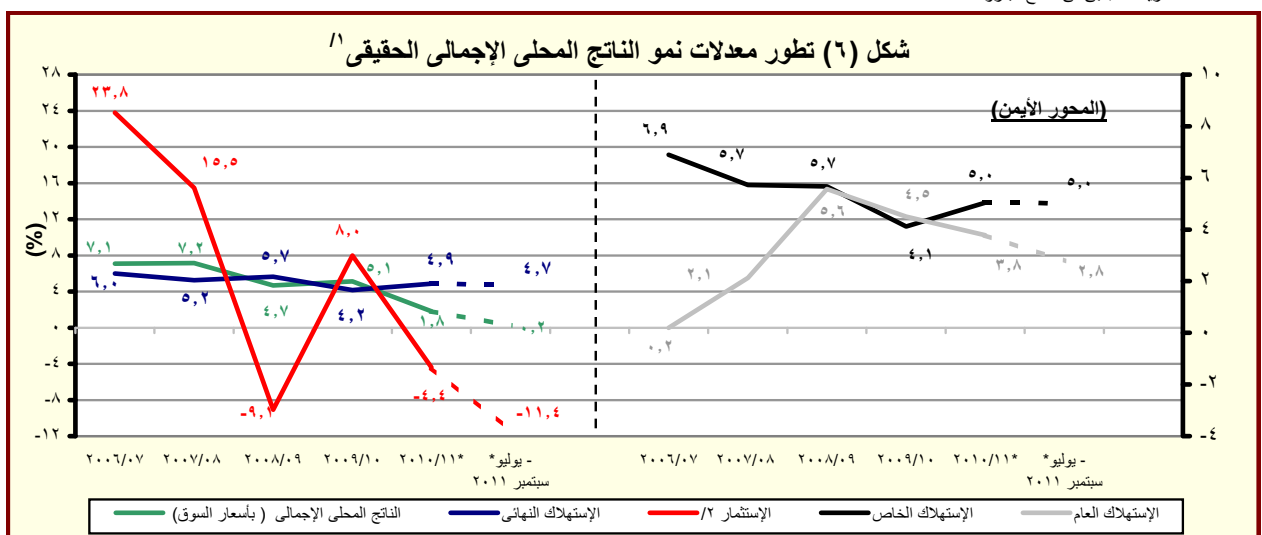

المصدر: وزارة التنمية الاقتصادية.

* بيان مبدئي، وقابل للتعديل.

١/ باستخدام أسعار ٢٠٠٢/٢٠٠١ للفترة ٢٠٠٣/٠٢ - ٢٠٠٧/٠٦ والأسعار الثابتة لسنة ٢٠٠٧/٠٦ عند حساب معدلات النمو الحقيقية لعام ٢٠٠٨/٠٧ و ٢٠٠٩/٠٨ ، ٢٠١٠/٠٩ و ٢٠١١/١٠.

٢/ تشمل التكوين الرأسمالي و التغير في المخزون.

جدول (٢): الناتج المحلي الإجمالي بتكلفة عوامل الإنتاج موزعاً بحسب القطاعات الاقتصادية
(أسعار جارية)

(مليون جنيه)							
يوليو - سبتمبر *٢٠١٢/٢٠١١	٢٠١١/٢٠١٠ ^{١/}	٢٠١٠/٢٠٠٩	٢٠٠٩/٢٠٠٨	٢٠٠٨/٢٠٠٧	٢٠٠٧/٢٠٠٦	٢٠٠٦/٢٠٠٥	
٣٨٦,٠٠١	١,٣٠٩,٩٠٦	١,١٥٠,٥٩٠	٩٩٤,٠٥٥	٨٥٥,٣٠٢	٧١٠,٣٨٨	٥٨١,١٤٤	إجمالي الناتج المحلي
(١٠,٦)	(١٣,٨)	(١٥,٧)	(١٦,٢)	(٢٠,٤)	(٢٢,٢)	(١٤,٧)	
٢٠٩,٩٦٣	٦٨٢,١٥٦	٥٩١,٩٠٣	٥٠٨,٠٠١	٤٣٦,٧٢٧	٣٦٠,٥٣٠	٣٠٥,٠٩٤	إجمالي القطاع السلعي
(١١,٨)	(١٥,٢)	(١٦,٥)	(١٦,٣)	(٢١,١)	(١٨,٢)	(١٧,٧)	
٦٨,١٥٤	١٩٠,١٥٩	١٦٠,٩٧٠	١٣٥,٤٦٥	١١٣,١٠٤	٩٩,٩٥٣	٨١,٧٦٦	الزراعة و الغابات و الصيد
٦٣,٤٦٩	١٩٥,١٣٦	١٦٥,٧٤٧	١٤٧,٩٦٦	١٣٣,٦٧٤	١٠٣,٦٥٦	٨٩,٨٣٤	الإستخراجات:
٢٧,٢٣٨	٨١,٥٦٦	٦٨,٥٣٨	٦١,٧٥٩	٥٦,٧٢٢	٤٤,٠٥٩	٤٠,٥٨٦	البترول
٣٤,٨١٠	١٠٨,٢٠٦	٩٢,٥٣٨	٨٢,٢٠٦	٧٣,٤٩٥	٥٦,٥٩٠	٤٨,٣١١	الغاز الطبيعي
(١٥,٩)	(١٦,٩)	(١٢,٦)	(١١,٩)	(٢٩,٩)	(١٧,١)	(٧٥,٣)	
١,٤٢١	٥,٣٦٤	٤,٦٧١	٤,٠٠١	٣,٤٥٧	٣,٠٠٧	٩٣٧	استخراجات أخرى
٥٧,٧٧٧	٢١٦,١٨٤	١٩٤,٢٩٠	١٦٤,٥٢٣	١٣٩,٠٠٣	١١٤,٤٧٥	٩٨,٦٩٣	الصناعات التحويلية:
٤,٢٢٦	١٤,٨٢٩	١٢,٥١٦	١٠,٢٥٧	٧,٩٢٢	٦,٠٥٥	٥,٦٠١	تكرير البترول
٥٣,٥٥١	٢٠١,٣٥٥	١٨١,٧٧٤	١٥٤,٢٦٦	١٣١,٠٨١	١٠٨,٤٢٠	٩٣,٠٩٢	تحويلية أخرى
٤,٨٦٩	١٦,٨٣٢	١٤,٨٩٧	١٣,٠٤٣	١١,٥٠٧	٩,٨٨٠	٨,٨٨٠	الكهرباء
١,٠٦٢	٣,٧٧٥	٣,٣٩٠	٢,٩٧٧	٢,٦٥٩	٢,٣٩٠	٢,١٥٨	المياه
١٤,٦٣٢	٦٠,٠٧٠	٥٢,٦٠٩	٤٤,٠٢٦	٣٦,٧٨٠	٣٠,١٧٥	٢٣,٧٦٣	التشييد والبناء
(٣,٥)	(١٤,٢)	(١٩,٥)	(١٩,٧)	(٢١,٩)	(٢٧,٠)	(١٨,٢)	
١١٤,٩٩٦	٤٠٤,٨٣٧	٣٦٤,٥١٨	٣١٨,٥٦٦	٢٧٩,٦٠٦	٢٣٣,٠٥٢	١٨٣,٥٦٧	إجمالي الخدمات الإنتاجية
(٧,٤)	(١١,١)	(١٤,٤)	(١٣,٩)	(٢٠,٠)	(٢٧,٠)	(١٢,٧)	
١٦,٠٤٣	٥٣,٣٥١	٤٧,٤٠٠	٤٠,٩٦٢	٣٤,٧٩٠	٢٩,٥٤٩	٢٤,٥١٩	النقل والتخزين
٩,٠٨٨	٣٧,٣٠١	٣٤,٨١٨	٣١,١٨٥	٢٧,١٥١	٢٣,٠٦٢	١١,٩٧٤	الإتصالات
٨,٢٠٢	٢٩,٣١١	٢٥,٨٠٣	٢٦,٨٢٦	٢٨,٧٢٩	٢٤,٠٨٤	٢٣,٣٩٩	قناة السويس
(١٠,٠)	(١٣,٦)	(٣,٨)-	(٦,٦)-	(١٩,٣)	(٢,٩)	(١٦,١)	
٤٢,٥٠١	١٥٠,٦٥٨	١٣٣,٧٧٤	١١٣,٣٩٨	٩٣,٣٨٢	٧٧,٦٧٥	٦٣,٥٨٣	تجارة الجملة و التجزئة
١٣,٨٠٧	٤٤,٨٣٤	٤١,١٧٤	٣٦,١٢٥	٣١,٧٥٦	٢٧,٥٣١	٢٨,٧٩٨	الوساطة المالية و الأنشطة المساعدة
١٣,٣٢١	٤٧,٦٢٧	٤١,٥٢١	٣٥,٦٨٩	٣١,٣٧٥	٢٦,٣٧٢	١٢,٤٩٧	التأمين و التأمينات الإجتماعية
١٢,٠٣٤	٤١,٧٥٥	٤٠,٠٢٨	٣٤,٣٨٢	٣٢,٤٢٤	٢٤,٧٧٨	١٨,٧٩٨	المطاعم والفنادق
(٢,٤)-	(٤,٣)	(١٦,٤)	(٦,٠)	(٣٠,٩)	(٣١,٨)	(١٢,٥)	
٦١,٠٤٢	٢٢٢,٩١٢	١٩٤,١٧٠	١٦٧,٤٨٨	١٣٨,٩٧٠	١١٦,٨٠٦	٩٢,٤٨٣	إجمالي الخدمات الإجتماعية
(١٣,٠)	(١٤,٨)	(١٥,٩)	(٢٠,٥)	(١٩,٠)	(٢٦,٣)	(٩,٥)	
٩,٣١٩	٣٤,٠٦٦	٣٠,٢٦٢	٢٦,٥٧٥	٢٣,٣٣٤	٢٠,٩٤٣	١٩,٠٥٥	الأنشطة العقارية
٣٥,٥٥٥	١٣٣,٦٨٨	١١٤,٩٤٤	٩٨,٥٧٥	٧٩,٧٣٧	٦٤,٢٢٠	٥٦,٩٣٠	الحكومة العامة
٤,١٢٧	١٤,٥٥٨	١٢,٨٢٨	١١,١٣٣	٩,٤٩٢	٨,٣٧٦	٣,٤٩٦	خدمات التعليم
٤,٩٢٠	١٦,٥٩٥	١٤,٧٩٧	١٢,٩٧١	١٠,٩٦١	٩,٩٠٨	٦,٥٦٣	الصحة
٧,١٢١	٢٤,٠٠٥	٢١,٣٣٩	١٨,٢٣٤	١٥,٤٤٦	١٣,٣٥٩	٦,٤٣٩	الخدمات الأخرى ^{٢/}

المصدر: وزارة التنمية الاقتصادية.

() معدل النمو عن الفترة المقابلة في العام السابق.

* بيان مبدئي، وقابل للتعديل.

١/ قامت وزارة التنمية الاقتصادية بمراجعة بيانات الناتج المحلي الإجمالي لعام ٢٠١١/١٠ على أساس ربع سنوى.

٢/ يشمل الصرف الصحى والمعلومات والتسويات.

جدول (٣): إجمالي الإستثمارات موزعة بحسب القطاعات الاقتصادية

(يوليو - سبتمبر ٢٠١١/٢٠١٢ *)^{١/}

(مليون جنيه)

قطاع حكومي	هيئات اقتصادية	قطاع أعمال عام	قطاع خاص	إجمالي	نسبة الى إجمالي الإستثمارات (%)
٨٣٤٤,٨	١٤٥٩,٧	٥٠٥٣,٧	٣١٢٩١,٧	٤٦١٤٩,٩	١٠٠,٠
القطاع السلعي	٢٧٥	٤٠٧١	١٣٥٨٤	١٩٥٨٤	٤٢,٤
الزراعة والرئ والصيد	٣	--	٦١٤	١٠٥٦	٢,٣
البترول الخام والتعدين والغاز الطبيعي	٣	٧٧٢	٩٢٥٠	١٠٠٢٥	٢١,٧
الصناعات التحويلية والمنتجات البترولية	٨	٢٦٨	٣٥٢٠	٣٨٠٨	٨,٣
الكهرباء والمياه	٢٦٠	٢٨٥٩	--	٤٣٠٣	٩,٣
التشييد والبناء	--	١٧٢	٢٠٠	٣٩٢	٠,٨
الخدمات الإنتاجية	٦٦٤	٩٦٩	٨٢٠٨	١١٧٩٧	٢٥,٦
النقل والإتصالات ^{٢/}	٦٣٤	٧٥١	٥٤٠٨	٨٧٣٧	١٨,٩
تجارة الجملة والتجزئة	--	١٦	١٨٠٠	١٨٣٨	٤,٠
الخدمات المالية، التأمين والضمان الإجتماعى	٨	١٠٢	--	١٢٢	٠,٣
السياحة	٠,٤	١٠٠	١٠٠٠	١١٠٠	٢,٤
الخدمات الإجتماعية	٤٧٣٤	٥٢١	٩٥٠٠	١٤٧٦٩	٣٢
الإسكان والأنشطة العقارية	٤٧	٢٨٧	--	٨٣٣٤	١٨,١
الخدمات التعليمية	٨٠٦	٣٣	--	١٢٣٩	٢,٧
الخدمات الصحية	٣٦٠	١٤	--	٦٧٤	١,٥
خدمات أخرى ^{٣/}	٣٥٢٢	١٨٧	٨٠٠	٤٥٢٣	٩,٨

ملاحظات: الرقم القياسى للإنتاج للقطاعات الاقتصادية الرئيسية (٢٠٠٢ = ١٠٠)

٢٠١٢/٢٠١١	٢٠١١/٢٠١٠				٢٠١٠/٢٠٠٩	
يوليو-سبتمبر	ابريل - يونيو	يناير-مارس	أكتوبر-ديسمبر	يوليو-سبتمبر	ابريل - يونيو	
١٦٨,٢	١٧٢,٧	١٦٢,٣	١٧٤,٥	١٧٥,٤	١٨٢,٣	الرقم القياسى العام للإنتاج
١٤٠,١	١٧٠,٢	١٢٨,٢	١٣٦,٩	١٣٠,٨	١٤٤,٩	الصناعات التحويلية ^{/٤}
١٤٣,٢	١٤٤,٣	١٥٤,١	١٤٤,٤	١٥٦,٧	١٤٩,٩	منتجات بترول
١٨٦,٢	١٩٠,٣	١٨٣,٦	١٦٣,٩	١٧٠,١	١٧٣,٢	غاز طبيعى
١٨٢,٢	١٨٣,٩	١٦٦,٠	١٧٣,٧	١٧٧,٥	١٧٩,١	الكهرباء
٢٠٦,٧	١٦٦,٥	١٩١,١	١٧٩,٨	٢١٧,١	١٦٣,٧	التشييد والبناء
٦٦,٤	٧٥,٢	٨٣,٦	٨٥,٠	٨٢,٨	٨٥,٤	النقل ^{/٥}
٢٦٤,٠	٢٧٦,٨	٢٧٥,٠	٢٣٩,١	٢٤٣,٦	٢٤٢,٤	قناة السويس ^{/٦}
٢٨٠,٣	٢٤٦,٢	٢٦٠,١	٣٤٦,٧	٣٣٣,٩	٣٧٧,٥	السياحة

المصدر: وزارة التنمية الاقتصادية.

* بيان مبدئى.

-- بيان غير متاح.

١/ لا يشمل المعلومات والتغير فى المخزون.

٢/ يشمل قناة السويس.

٣/ يشمل الصرف الصحي والمعلومات والتسويات.

٤/ تمت مراجعة البيانات الخاصة بمؤشر الصناعات التحويلية لشهرسبتمبر ٢٠١١.

٥/ لا يتضمن قناة السويس.

٦/ على أساس قيمة متحصلات قناة السويس بالدولار الأمريكى.

القسم الثالث

الأسعار المحلية

جدول (٤)	معدلات التضخم السنوية في الأرقام القياسية للأسعار المحلية-----	١٧
جدول (٥)	معدلات التضخم السنوية لأسعار المستهلكين-----	١٨
جدول (٦)	معدل التضخم السنوى لأسعار المنتجين طبقاً للنشاط الأقتصادي-----	١٩
جدول (٧)	معدل التضخم السنوى لأسعار المنتجين طبقاً للإستخدام النهائى-----	٢٠
جدول (٨)	معدل التضخم السنوى لأسعار المنتجين طبقاً لدرجة التصنيع-----	٢٠
جدول (٩)	تطور أسعار الصرف-----	٢١

جدول (٤): معدلات التضخم السنوية فى الأرقام القياسية للأسعار المحلية : ١٣ / ٢ / ١

بيان ملخص

٢٠٠٨ - ٢٠١١

	٢٠٠٨				٢٠٠٩				٢٠١٠				٢٠١١			
	الرقم القياسى لأسعار المستهلكين		معدل التضخم الأساسى	الرقم القياسى لأسعار المنتجين	الرقم القياسى لأسعار المستهلكين		معدل التضخم الأساسى	الرقم القياسى لأسعار المنتجين	الرقم القياسى لأسعار المستهلكين		معدل التضخم الأساسى	الرقم القياسى لأسعار المنتجين	الرقم القياسى لأسعار المستهلكين		معدل التضخم الأساسى	الرقم القياسى لأسعار المنتجين
	حضر الجمهورية	إجمالى الجمهورية			حضر الجمهورية	إجمالى الجمهورية			حضر الجمهورية	إجمالى الجمهورية			حضر الجمهورية	إجمالى الجمهورية		
يناير	١٠,٥	١١,٥	١٠,٤	١٧,٢	١٤,٣	١٤,٠	١٤,٧	٢,٧-	١٣,٦	١٣,٦	٧,٤	١٢,٩	١٠,٨	١١,٠	٩,٧	١٤,٧
فبراير	١٢,١	--	١٢,٣	٢١,٢	١٣,٥	١٤,٢	١٣,٦	٧,٦-	١٢,٦	١٢,٥	٦,٩	١٣,١	١٠,٧	١٠,٨	٩,٥	١٦,٨
مارس	١٤,٤	١٥,٨	١٥,٦	٢٣,٧	١٢,١	١١,٦	١١,٢	١٠,٤-	١١,٩	١١,٧	٧,٠	١٣,٧	١١,٥	١١,٨	٨,٥	٢٠,٤
ابريل	١٦,٤	--	١٧,٩	٢٥,٧	١١,٧	١٢,٢	١٠,٣	١١,٨-	١٠,٨	١٠,٨	٦,٦	١٥,٩	١٢,١	١٢,٤	٨,٨	٢٠,٦
مايو	١٩,٧	٢١,١	٢٠,٠	٣٢,٩	١٠,٢	٩,٨	٨,٥	١٢,٤-	١٠,٠	٩,٨	٦,٧	٩,٩	١١,٨	١٢,٢	٨,٨	٢٠,١
يونيو	٢٠,٢	--	٢٠,٧	٣٣,٨	٩,٩	٩,٨	٧,٩	١٢,٠-	١٠,١	١٠,٠	٦,٧	٨,٦	١١,٨	١٢,١	٨,٩	١٩,٤
يوليو	٢٢,٠	٢٣,١	٢٢,٢	٣٢,٣	٩,٩	٩,٧	٧,٢	١٣,٤-	١٠,٤	١٠,٤	٧,١	١٠,٣	١٠,٤	١٠,٧	٨,٧	١٧,٣
أغسطس	٢٣,٦	٢٥,٧	٢٣,٠	٢٩,٤	٩,٠	٨,٤	٥,٨	٨,٤-	١٠,٩	١١,٥	٨,٢	١٠,٣	٨,٥	٨,٨	٧,٠	١٤,٠
سبتمبر	٢١,٥	٢٢,٢	٢٢,٠	٢٢,٦	١٠,٨	١٠,٢	٦,٣	٦,٧-	١١,٠	١١,٧	٧,٦	١٤,١	٨,٢	٨,٥	٨,٠	١١,٨
أكتوبر	٢٠,٢	٢١,٢	٢٢,٣	١٣,٠	١٣,٣	١٢,٨	٦,٥	١,٦	١١,٠	١١,٤	٨,١	١٦,٩	٧,١	٧,٥	٧,٦	٦,٠
نوفمبر	٢٠,٣	٢٠,٩	٢١,٤	٥,١	١٣,٢	١٢,٩	٦,٦	٨,٧	١٠,٢	١٠,٢	٨,٩	١٣,٥	٩,١	١٠,٠	٧,٠	٩,١
ديسمبر	١٨,٣	١٨,٧	١٩,٤	-٠,٣	١٣,٢	١٣,١	٦,٩	١٣,٤	١٠,٣	١٠,٣	٩,٧	١٢,٨	٩,٦	١٠,٤	٧,١	٩,١

المصدر: الجهاز المركزى للتعبئة العامة والإحصاء.

-- بيان غير متاح.

١/ قام الجهاز المركزى للتعبئة العامة والإحصاء بإستحداث سلسلة جديدة للأرقام القياسية لأسعار المستهلكين بدءاً من أغسطس ٢٠٠٩ ، وذلك بإستخدام شهر يناير ٢٠١٠ كشهر أساس للسلسلة الجديدة، بالإضافة إلى إستخدام أوزان جديدة للمجموعات السلعية الرئيسية مستخرجة فى ضوء نتائج بحث الدخل والإنفاق والإستهلاك لعام ٢٠٠٨/٢٠٠٩ . هذا، وتجدر الإشارة إلى أن سلسلة أسعار المستهلكين ما قبل أغسطس ٢٠٠٩ مبنية على أساس شهر يناير ٢٠٠٧ ، كما إعتمدت الأوزان السابقة على بحث الدخل والإنفاق والإستهلاك للعام المالى ٢٠٠٤/٢٠٠٥ .

٢/ قام الجهاز المركزى للتعبئة العامة والإحصاء بإصدار رقم قياسي لأسعار المنتجين بدءاً من سبتمبر ٢٠٠٧ ، وذلك بإستخدام أسعار السلع والخدمات للسنة المالية (٢٠٠٤-٢٠٠٥) كفترة أساس لسلسلة الأرقام القياسية، كما تم إستخراج الأوزان بإستخدام متوسط عامى (٢٠٠٢-٢٠٠٣ ، ٢٠٠٣-٢٠٠٤) للقيم الإجمالية للإنتاج الصناعى والزراعى والخدمى. وجدير بالذكر أن السلسلة الزمنية لمعدلات التضخم لأسعار المنتجين للفترة ما قبل سبتمبر ٢٠٠٧ غير متاحة بعد.

٣/ قام البنك المركزى المصرى بإصدار مؤشر التضخم الأساسى (Core Inflation) ، وهو مشتق من الرقم القياسى العام لأسعار المستهلكين مستبعداً منه بعض السلع التى تتحدد أسعارها إدارياً (وتمثل ١٨,٧% من السلة السلعية للمستهلكين)، بالإضافة إلى بعض السلع التى تتأثر بصدمات مؤقتة من جانب العرض (الخضراوات والفاكهة وتمثل ٦,٩% من السلة السلعية للمستهلكين).

٤/ البيانات التفصيلية الصادرة عن الجهاز المركزى للتعبئة والإحصاء والتى تخص شهر ديسمبر ٢٠١١ غير متاحة حتى تاريخه .

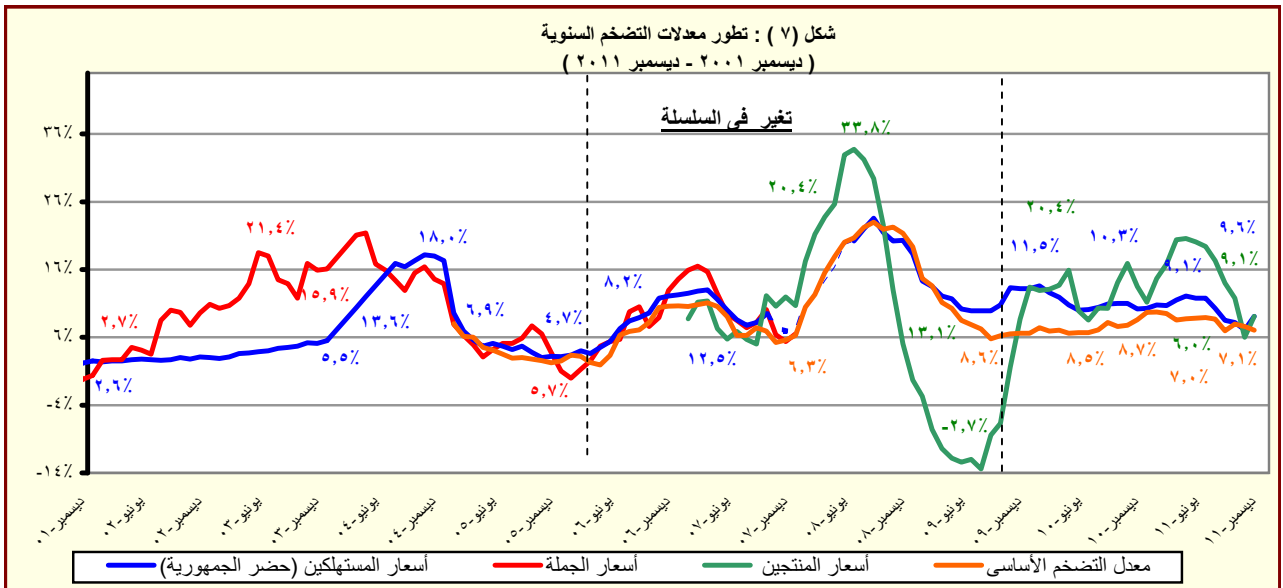

المصدر: الجهاز المركزى للتعبئة العامة والإحصاء.

جدول (٥): معدل التضخم السنوى لأسعار المستهلكين^{١/}
(نسبة التغير)

بيان ربع سنوي ^{٢/}					بيان شهري ^{٣/}				
أكتوبر- ديسمبر ٢٠١٠					ديسمبر- ١٠ سبتمبر				
ابريل- يونيو ٢٠١١					اكتوبر- ١١ نوفمبر				
يوليو- سبتمبر ٢٠١١					ديسمبر- ١١				
١٠,٦					١٠,٣				
١١,٩					٨,٢				
٩,٠					٧,١				
٨,٥					٩,١				
١١,١					٩,٦				
١٢,٥					١٣,٢				
٢٠,١					٢٩,٦				
١٧,٩					٢٩,٦				
٤٤,٤					٤٦,٩				
٥٧,٠					٤٠,٩				
٣٦,٠					٣٧,٤				
٢,٦					٣,١				
١,٤					١,٨				
١,٦					٣,٦				
٣,٤					٣,٦				
٠,٥					٠,٥				
٠,٩					٧,٤				
٣,٣					٩,٨				
٨,٩					٩,٦				
٣,٥					٣,٧				
٤,٦					٥,٩				
٢,٠					٥,٨				
١,٢					١,٣				
٢,٠					٢,٠				
١,٩					١,٠				
٠,٨					٠,٧				
١,١					١,٢				
١,٤					١,٥				
١,٤					١,٤				
١,٣					١,٣				
٠,١					٠,١				
٠,١					٠,١				
١,٦					٥,٠				
-١,٦					٥,٠				
٠,١					٥,٠				
-٥,١					٥,٠				
٥,٣					٥,٧				
٦,٨					١٠,٤				
٨,٢					١٠,٤				
١٠,٤					١٠,٤				
٢٤,٣					٢٤,٣				
٢٤,٣					٢٤,٣				
١١,٩					١١,٨				
١٢,٢					١٠,٧				
١١,٠					٢,١				
٢,١					٢,٠				
١,٨					١,٧				
٢,٣					٣,٩				
٣,٤					٢,٨				
٢,٨					٢,٥				

المصدر: الجهاز المركزى للتعبئة العامة والإحصاء.

١/ في حضر الجمهورية.

٢/ التغير فى الرقم القياسى عن الفترة المقابلة فى العام السابق. بدءاً من الفترة أكتوبر-ديسمبر ٢٠١٠ تعكس البيانات السلسلة الجديدة لأسعار المستهلكين والتي تستخدم شهر يناير ٢٠١٠ كشهر أساس، بالإضافة إلى استخدام أوزان جديدة للمجموعات السلعية الرئيسية مستخرجة فى ضوء نتائج بحث الدخل والإنفاق والإستهلاك لعام ٢٠٠٨/٢٠٠٩.

٣/ التغير فى الرقم القياسى عن الشهر المقابل فى العام السابق . بدءاً من أغسطس ٢٠٠٩ تعكس البيانات السلسلة الجديدة لأسعار المستهلكين والتي تستخدم شهر يناير ٢٠١٠ كشهر أساس.

جدول (٦): معدل التضخم السنوى لأسعار المنتجين طبقاً للنشاط الإقتصادي^{١/}
(نسبة التغير)

بيان ربع سنوي ^{٢/}					بيان شهري ^{٣/} /٤				
يوليو- سبتمبر ٢٠١٠	يناير- مارس ٢٠١١	ابريل- يونيو ٢٠١١	يوليو- سبتمبر ٢٠١١	نوفمبر- ١٠	نوفمبر- ١١	اكتوبر- ١١	سبتمبر- ١١	اغسطس- ١١	نوفمبر- ١١
معدل التضخم لأسعار المنتجين	١١,٦	١٧,٣	٢٠,٠	١٤,٣	١٣,٥	٦,٠	١١,٨	١٤,٠	٩,١
الزراعة وإستغلال الغابات وصيد الأسماك	١٦,٣	١٩,٩	٢٧,٣	١٠,٨	١٩,٧	-٢,٨	٥,١	١١,٢	٧,٥
المحاصيل ومنتجات الصيد وأنشطة الخدمات ذات الصلة	١٧,٨	٢١,٥	٢٩,٤	١١,٣	٢١,٥	-٣,٣	٥,٢	١١,٧	٧,٦
صيد الأسماك وتربية الأحياء المائية	-٠,٥	١,٠	١,٥	٤,٤	-١,٣	٤,٠	٤,٣	٤,٣	٥,٧
التعدين وإستغلال المحاجر	١١,٥	٢٨,٣	٣٥,٩	٣٥,٦	١١,٨	٢٣,٠	٣٥,٣	٣٢,٥	٢٢,٤
إستخراج البترول الخام والغاز الطبيعي	١١,٥	٢٨,٥	٣٦,٢	٣٥,٨	١١,٨	٢٣,١	٣٥,٦	٣٢,٨	٢٢,٥
التعدين وإستغلال المحاجر الأخرى	١٢,٠	١٠,٥	١١,٣	١٣,٦	١٠,٥	١٥,٨	١٣,٥	١٣,٥	١٥,٠
الصناعات التحويلية	٩,٠	١١,٩	٨,٩	٨,٨	١٠,٩	٧,٢	٧,٧	٩,١	٥,٣
صناعة المنتجات الغذائية	١٤,٧	١٧,٣	١٢,٦	١٠,٠	١٦,٥	٤,٦	٨,٧	١٠,٣	٤,٧
صناعة المشروبات	٠,٢	٠,٠	١,٤	٣,٩	٠,١	٤,١	٣,٨	٣,٨	٤,١
صناعة منتجات التبغ	٥٠,٤	٥٣,٤	٥٤,٠	٦,٧	٥٠,٤	٦,٧	٦,٧	٦,٧	٦,٧
صناعة الغزل و النسيج	١,٦	١,٧	٥,٤	٥,٥	١,١	٢٢,٧	٥,٥	٥,٥	٢٢,٧
صناعة الملابس الجاهزة	١٠,٥	١١,٢	١٤,٣	٤,١	٩,٩	٤,١	٤,١	٤,١	٤,١
صناعة الجلد ومنتجاته	٠,٠	٣,٤	٣,٥	٤,١	٣,٥	٠,٦	٤,١	٤,١	٠,٦
صناعة الخشب ومنتجاته	٣,٢	١٥,٢	١٢,٢	١٦,٦	٢,٨	١٩,٠	١٨,٥	١٦,١	٢٠,٢
صناعة الورق ومنتجاته	٣,٠	٤,٠	٢,٩	٢,٧	٢,٨	٤,٦	٢,٧	٢,٧	٤,٦
الطباعة وإستئساخ وناط الإعلام المسجلة	-٠,٧	-٠,٧	٧,٤	٠,٠	-٠,٧	٠,٠	٠,٠	٠,٠	٠,٠
صناعة فحم الكوك و المنتجات النفطية	١,٠	٤,٣	٤,١	٧,٧	٣,٩	٥,٣	٧,٨	٧,٨	٥,٣
صناعة المواد ومنتجات الكيماوية	٨,٢	١٢,٤	٥,٤	٧,٨	٨,٣	٦,٨	٨,٠	٨,٠	٦,٨
صناعة المستحضرات الصيدلانية و الكيماوية والدوائية									
ومنتجات النباتات الطبية	٢,٦	٢,٦	٢,٦	٠,٠	٢,٦	٠,٠	٠,٠	٠,٠	٠,٠
صناعة منتجات المطاط والدائن	-٢,٨	٧,٠	٥,٣	٤,٦	٧,٠	-١,٣	٤,٦	٤,٦	-٠,٩
صناعة منتجات المعادن اللافلزية الأخرى	٢,١	٢,٥	١,٠	١,١	٢,٥	-٠,٤	١,١	١,١	-١,٠
صناعة الفلزات القاعدية	٢٣,٦	٢٩,٤	١٤,١	١٩,٨	٣١,٥	١٧,٣	١٣,٧	٢١,٤	٧,٢
صناعة منتجات المعادن المشكلة عدا الماكينات و المعدات	١٣,٠	١,٧	٤,٤	٤,٨	١,٢	٢,٧	٣,٨	٥,٢	٢,١
صناعة الحاسبات والمنتجات الإلكترونية والبصرية ومكوناتها وصناعة الأجهزة الطبية	-٢,٢	٩,١-	٥,٩-	٥,٩-	٩,٠-	٣,١	٥,٨-	٥,٨-	٣,١
صناعة الأجهزة الكهربائية	٢,٠	٧,٦	١٧,٧	١٥,٦	١,٢	١٧,١	١٥,٦	١٥,٦	١٧,١
صناعة الآلات والمعدات الغير مصنفة فى موضع آخر	٠,١	٠,٩	١,٦	١,٦	٠,١	١,٦	١,٦	١,٦	١,٦
صناعة المركبات ذات المحركات	٠,٦	١,٠	٢,١	٢,١	١,٠	٤,٥	٢,١	٢,١	٤,٥
صناعة معدات النقل الأخرى	٠,٠	٠,٠	٠,٠	٠,٠	٠,٠	٠,٠	٠,٠	٠,٠	٠,٠
صناعة الأثاث و المنتجات الخشبية	٠,٢	٠,٠	٠,٠	٠,٢	٠,٠	٠,٤	٠,٢	٠,٢	٠,٤
صناعات تحويلية اخرى	٢٦,٥	٣٠,٣	٢٦,٩	٣٤,٥	٤٠,٦	٢٣,١	٣٣,١	٣٩,٥	٢٩,٦
إمدادات الكهرباء والغاز والبخر وإمدادات التكيف	٢٢,٠	٠,٠	٠,٠	٠,٠	٠,٠	٠,٠	٠,٠	٠,٠	٠,٠
أنشطة الإمداد المائى وشبكات الصرف الصحى وإدارة معالجة النفايات	٥,٦	٠,٠	٠,٠	٤,٩	٠,٠	٧,٣	٤,٩	٤,٩	٧,٣
تجميع وتنقية وتوزيع الميام	١٣,٠	٠,٠	٠,٠	٠,٠	٠,٠	٠,٠	٠,٠	٠,٠	٠,٠
جمع ومعالجة وتدوير المخلفات والنفايات	٠,٠	٠,٠	٠,٠	٩,١	٠,٠	١٣,٦	٩,١	٩,١	١٣,٦
النقل والتخزين	٠,٠	٢,٠	٢,٠	٥,٠	٢,٠	٣,٠	٥,١	٥,٠	٣,٠
النقل البرى	٠,٠	٠,٠	٠,٠	٠,٠	٠,٠	٠,٠	٠,٠	٠,٠	٠,٠
النقل عبر الماء	٠,٠	٠,٠	٠,٠	٠,٠	٠,٠	٠,٠	٠,٠	٠,٠	٠,٠
النقل الجوى	٠,٠	٢,٤	٢,٤	٥,٩	٢,٤	٣,٥	٥,٩	٥,٩	٣,٥
البريد وأنشطة الخدمات البريدية	٠,٠	٠,٠	٠,٠	٠,٠	٠,٠	٠,٠	٠,٠	٠,٠	٠,٠
أنشطة خدمات الغذاء والإقامة	٤,٦	٢٢,٢	١٣,١	١١,٣	١٩,٢	-١,٦	١٢,١	١٢,١	-١,٦
أنشطة الإقامة	٢,١	٢٣,٦	١١,٧	١١,١	١٧,٩	-٢,٦	١٢,٥	١٢,٥	-٢,٦
أنشطة خدمات الغذاء والمشروبات	٩,٠	١٩,٧	١٥,٧	١١,٦	٢١,٥	٠,٠	١١,٦	١١,٦	٠,٠
أنشطة المعلومات والاتصالات	٠,٠	٠,٠	٠,٠	٠,٠	٠,٠	٠,٠	٠,٠	٠,٠	٠,٠

المصدر: الجهاز المركزى للتعبئة العامة والإحصاء.

١/ قام الجهاز المركزى للتعبئة العامة والإحصاء بإصدار رقم قياسى لأسعار المنتجين بدءاً من سبتمبر ٢٠٠٧ ، وذلك بإستخدام أسعار السلع والخدمات للسنة المالية (٢٠٠٤-٢٠٠٥) كفترة أساس لسلسلة الأرقام القياسية، كما تم إستخراج الأوزان بإستخدام متوسط علمى (٢٠٠٢-٢٠٠٣ ، ٢٠٠٣-٢٠٠٤) للقيم الإجمالية للإنتاج الصناعى والزراعى والخدمى. وجدير بالذكر أن السلسلة الزمنية لمعدلات التضخم لأسعار المنتجين للفترة ما قبل يناير ٢٠٠٧ غير متاحة بعد.

٢/ التغير فى الرقم القياسى عن الفترة المقابلة فى العام السابق.

٣/ التغير فى الرقم القياسى عن الشهر المقابل فى العام السابق .

٤/ جدير بالذكر أن البيانات التفصيلية لشهر ديسمبر غير متاحة حتى تاريخه

جدول (٧): معدل التضخم السنوي لأسعار المنتجين طبقاً للإستخدام النهائي^{١/}

بيان ربع سنوي ^{٢/}					بيان شهري ^{٣/ ٤/}				
يوليو- سبتمبر ٢٠١٠	يناير- مارس ٢٠١١	أبريل- يونيو ٢٠١١	يوليو- سبتمبر ٢٠١١	نوفمبر- ١٠	نوفمبر- ١٠	اغسطس- ١١	سبتمبر- ١١	أكتوبر- ١١	نوفمبر- ١١
١١,٦	١٧,٣	٢٠,٠	١٤,٣	١٣,٥	١٤,٠	١١,٨	٦,٠	٩,١	معدل التضخم لأسعار المنتجين
١,٠	٤,٣	٤,١	٧,٧	٣,٩	٧,٨	٧,٨	٥,٣	٥,٣	مواد الوقود
١٦,٢	٣٨,٣	٤٧,٩	٤٤,٨	٢٠,٧	٤٢,٢	٤١,٧	٢٥,٧	٢٤,٨	المواد الخام
٨,٠	١١,٩	٧,٠	٩,٠	١٠,٩	٩,٥	٧,١	٧,٦	٣,٢	السلع الوسيطة
١٤,٨	١٤,٠	١٨,٩	٤,٨	١٥,٦	٤,٩	١,٢	-٤,٠	٤,٩	السلع الإستهلاكية غير المعمرة
٣,٦	-١,٩	٣,٨	٣,٦	-١,٩	٣,٦	٣,٦	٥,٦	٥,٦	السلع الإستهلاكية المعمرة
١٠,٨	١٦,٣	٧,٦	٩,١	١١,١	٩,١	٩,١	٩,٤	٩,٤	السلع الإستثمارية

جدول (٨): معدل التضخم السنوي لأسعار المنتجين طبقاً لدرجة التصنيع^{١/}

بيان ربع سنوي ^{٢/}					بيان شهري ^{٣/ ٤/}				
يوليو- سبتمبر ٢٠١٠	يناير- مارس ٢٠١١	أبريل- يونيو ٢٠١١	يوليو- سبتمبر ٢٠١١	نوفمبر- ١٠	نوفمبر- ١٠	اغسطس- ١١	سبتمبر- ١١	أكتوبر- ١١	نوفمبر- ١١
١١,٦	١٧,٣	٢٠,٠	١٤,٣	١٣,٥	١٤,٠	١١,٨	٦,٠	٩,١	معدل التضخم لأسعار المنتجين
١٠,٦	٢٦,٩	٣٣,٩	٣٤,٥	١١,٩	٣١,٨	٣٤,٣	٢٢,٣	٢١,٨	مواد الوقود
-١١,٤	٨٩,٥	٨٩,٥	٨٩,٥	٨٩,٥	٨٩,٥	٨٩,٥	-٢٠,٦	-٢٠,٧	القطن
١٧,٠	١٨,٣	٢٥,٨	٩,٣	١٨,٨	٩,٨	٣,٦	-٢,٧	٧,٨	المواد الخام
٨,٦	٨,٧	٦,١	٥,٠	٨,٨	٥,٣	٤,٠	٢,٢	٢,٣	السلع النصف مصنعة
٩,٧	١٢,٩	٩,٦	٨,٩	١١,٥	٩,٢	٧,٦	٨,٥	٥,٦	السلع تامة الصنع

المصدر: الجهاز المركزي للتعبئة العامة والإحصاء.

١/ قام الجهاز المركزي للتعبئة العامة والإحصاء بإصدار رقم قياسي لأسعار المنتجين بدءاً من سبتمبر ٢٠٠٧ ، وذلك بإستخدام أسعار السلع والخدمات للسنة المالية (٢٠٠٤-٢٠٠٥) كفترة أساس لسلسلة الأرقام القياسية، كما تم إستخراج الأوزان بإستخدام متوسط عامي (٢٠٠٢-٢٠٠٣ ، ٢٠٠٣-٢٠٠٤) للقيم الإجمالية للإنتاج الصناعي والزراعي والخدمي.

٢/ التغير في الرقم القياسي عن الفترة المقابلة في العام السابق.

٣/ التغير في الرقم القياسي عن الشهر المقابل في العام السابق .

٤/ جدير بالذكر أن البيانات التفصيلية لشهر ديسمبر غير متاحة حتى تاريخه

جدول (٩): تطور أسعار الصرف

السوق العالمي		السوق المحلي			
(دولار أمريكي / وحدة من العملة)		(جنيه مصرى / وحدة من العملة) ^{١/}			
جنيه إسترليني	يورو	يورو	جنيه إسترليني	دولار أمريكي	
متوسط سنوى ^{٢/}					
١,٦٣٦	١,١٣٢	٦,٦٥٤	٩,٥٩٥	٥,٨٦١	٢٠٠٣
١,٨٣٣	١,٢٤٤	٧,٧٠١	١١,٣٤٨	٦,١٩٤	٢٠٠٤
١,٨٢١	١,٢٤٦	٧,٢٢٦	١٠,٥٦٩	٥,٧٩١	٢٠٠٥
١,٨٤٣	١,٢٥٦	٧,٢٥٥	١٠,٦٤٨	٥,٧٤٠	٢٠٠٦
٢,٠٠٢	١,٣٧٠	٧,٨٣٦	١١,٤٤٨	٥,٦٣٦	٢٠٠٧
١,٨٥٥	١,٤٧١	٨,٠٧٨	١٠,١٨٦	٥,٤٣١	٢٠٠٨
١,٥٦٥	١,٣٩٤	٧,٨٠٤	٨,٧٦٤	٥,٥٤٢	٢٠٠٩
١,٥٤٦	١,٣٢٩	٧,٥٤١	٨,٧٨٣	٥,٦٢٢	٢٠١٠
متوسط شهري					
١,٥٩٩	١,٣٧٠	٧,٩٣١	٩,٢٥٦	٥,٧٤٤	نوفمبر-١٠
١,٥٦١	١,٣٢٢	٧,٧١٨	٩,١١٦	٥,٧٨٥	ديسمبر-١٠
١,٥٧٧	١,٣٣٦	٧,٦٩٦	٩,٠٨١	٥,٧٩٧	يناير-١١
١,٦١٢	١,٣٦٥	٧,٩٦٧	٩,٤٠٩	٥,٨٨٤	فبراير-١١
١,٦١٦	١,٤٠٠	٨,٢٦٥	٩,٥٤٠	٥,٩١٨	مارس-١١
١,٦٣٥	١,٤٤٤	٨,٥٦٤	٩,٦٩٨	٥,٩٤٧	ابريل-١١
١,٦٣٦	١,٤٣٤	٨,٥١١	٩,٧٠٧	٥,٩٣٥	مايو-١١
١,٦٢٣	١,٤٣٨	٨,٥١٢	٩,٦٠٥	٥,٩٣٧	يونيو-١١
١,٦١٤	١,٤٣١	٨,٤٩١	٩,٥٨١	٥,٩٤٥	يوليو-١١
١,٦٣٧	١,٤٣٥	٨,٥٤٢	٩,٧٤٩	٥,٩٤٩	اغسطس-١١
١,٥٨٣	١,٣٨١	٨,٢٣٨	٩,٤٤٣	٥,٩٥١	سبتمبر-١١
١,٥٧٦	١,٣٧٠	٨,١٨٥	٩,٤١١	٥,٩٥٦	اكتوبر-١١
١,٥٨٣	١,٣٥٩	٨,١٣٢	٩,٤٧٣	٥,٩٧١	نوفمبر-١١
١,٥٦٠	١,٣١٩	٧,٩٣٧	٩,٣٨٩	٦,٠١٩	ديسمبر-١١

المصدر : البنك المركزى المصرى ، رويترز ، Oanda (www.oanda.com) .

١/ متوسط أسعار البيع والشراء .

٢/ متوسط ميلادى .

شكل (٨) : تطور سعر صرف الجنية المصرى مقابل الدولار الأمريكى

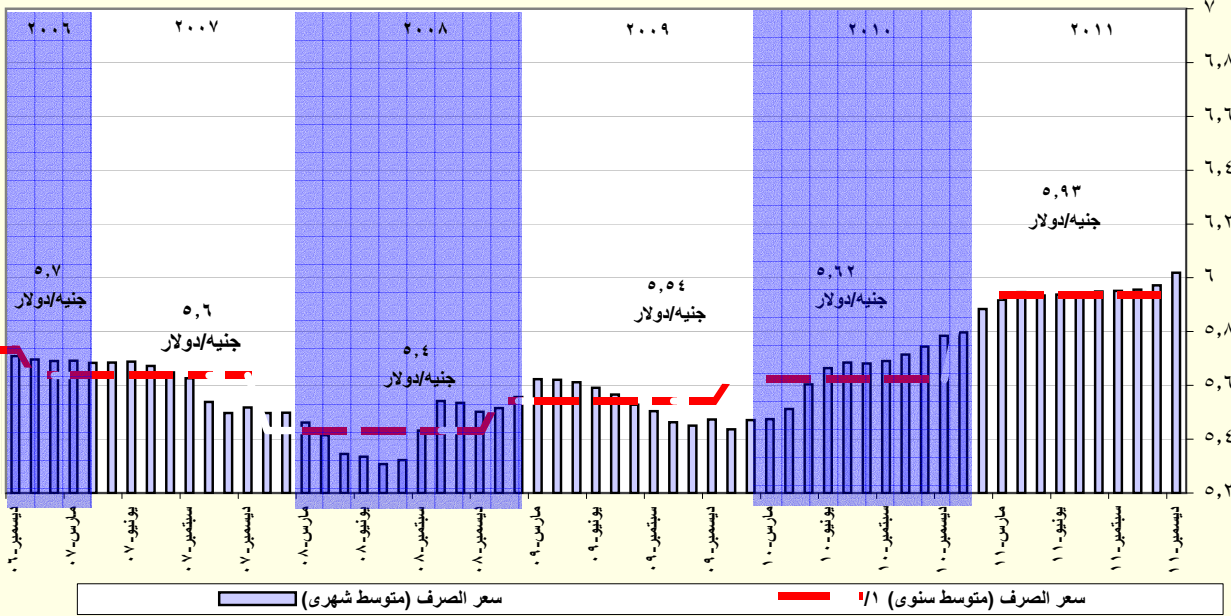

المصدر : البنك المركزى المصرى و رويترز .

١/ متوسط ميلادى .

القسم الرابع

مؤشرات المالية العامة

ملخص المعاملات المالية للحكومة-----	٢٥	جدول (١٠)
ملخص المعاملات الرئيسية للموازنة العامة : القطاع الحكومي -----	٢٦-٢٧	جدول (١١)
هيكل الإيرادات العامة (الإيرادات الضريبية)-----	٢٨	جدول (١٢ أ-)
هيكل الإيرادات العامة (الإيرادات غير الضريبية)-----	٢٩	جدول (١٢ ب-)
توزيع المتحصلات الجمركية بحسب التصنيف الوظيفي للواردات -----	٣٠	جدول (١٣)
هيكل المصروفات العامة-----	٣١-٣٢	جدول (١٤)

جدول (١٠) : ملخص المعاملات المالية للحكومة

(مليون جنيه)									
٢٠١٢/٢٠١١ ^١		٢٠١١/٢٠١٠ *		٢٠١٠/٢٠٠٩		٢٠٠٩/٢٠٠٨		٢٠٠٨/٢٠٠٧	
موازنة		ختامى مبدئى		فعلى		فعلى		فعلى	
الحكومة العامة ^٢	قطاع الموازنة ^٢	الحكومة العامة ^٢	قطاع الموازنة ^٢	الحكومة العامة ^٢	قطاع الموازنة ^٢	الحكومة العامة ^٢	قطاع الموازنة ^٢	الحكومة العامة ^٢	قطاع الموازنة ^٢
إجمالى الإيرادات									
٣٩٠,٩٩٧	٣٤٩,٦٤٧	٣٠٢,٠١٠	٢٦٥,٢٨٦	٣٠٣,٣٧٤	٢٦٨,١١٤	٢٨٨,٥٤٤	٢٨٢,٥٠٥	٢٤٨,٨٣٤	٢٢١,٤٠٤
الإيرادات الضريبية									
٢٣٢,٢٣٢	٢٣٢,٢٣٢	١٩٢,٠٧٣	١٩٢,٠٧٢	١٧٠,٤٩٥	١٧٠,٤٩٤	١٦٣,٢٢٢	١٦٣,٢٢٢	١٣٧,١٩٥	١٣٧,١٩٥
المنح									
٩,٩٧٤	٩,٩٧٤	٢,٢٨٧	٢,٢٨٧	٤,٣٣٢	٤,٣٣٣	٧,٩٨٤	٧,٩٨٤	١,٤٦٣	١,٤٦٣
إيرادات أخرى									
١٤٨,٧٩١	١٠٧,٤٤١	١٠٧,٦٥٠	٧٠,٩٢٧	١٢٨,٥٤٧	٩٣,٢٨٨	١١٧,٣٣٩	١١١,٢٩٩	١١٠,١٧٧	٨٢,٧٤٦
إجمالى المصروفات									
٥٢٧,٤٢٣	٤٩٠,٥٩٠	٤٤٠,٤١١	٤٠١,٨٦٦	٣٩٦,٦٩٣	٣٦٥,٩٨٧	٣٥٦,٩٤٢	٣٥١,٥٠٠	٣٠٥,٧٩٤	٢٨٢,٢٩٠
الأجور و تعويضات العاملين									
١١٩,١٠٤	١١٧,٤٩٧	٩٧,٥٦٠	٩٦,٢٧١	٨٦,٣٧٧	٨٥,٣٦٩	٧٦,٩٦٨	٧٦,١٤٧	٦٣,٥٣٢	٦٢,٨٣٩
شراء السلع والخدمات									
٣٠,٥٥٤	٣٠,٢٥٥	٢٦,٦٤٥	٢٦,١٤٨	٢٨,٢٤٦	٢٨,٠٥٩	٢٥,٢٠٣	٢٥,٠٧٢	١٨,٧٨٩	١٨,٤٧٠
الفوائد									
٩٦,٦٥٢	١٠٦,٣٠٠	٧٦,٣٦٢	٨٥,٠٧٧	٦٢,١٩٩	٧٢,٣٣٣	٤٣,٧٥٥	٥٢,٨١٠	٤٠,٩٤٦	٥٠,٥٢٨
الدعم والمنح والمزايا الإجتماعية									
٢٠١,٩٤٤	١٥٧,٧٥٤	١٦٨,٢٦٥	١٢٣,١٢٥	١٤٢,٣٦٠	١٠٢,٩٧٤	١٤٠,٢٦١	١٢٧,٠٣٣	١٢٤,٢٤٩	٩٢,٣٧١
المصروفات الأخرى									
٣١,٧٥٠	٣١,٦٢٢	٣١,٥٥٣	٣١,٣٦٤	٢٩,٠٤٧	٢٨,٩٠١	٢٧,٢٧٦	٢٧,٠٠٧	٢٣,٩٨٣	٢٣,٨٩٢
شراء أصول غير مالية (الاستثمارات)									
٤٧,٤١٩	٤٧,١٦١	٤٠,٠٢٦	٣٩,٨٨١	٤٨,٤٦٤	٤٨,٣٥٠	٤٣,٤٧٩	٤٣,٤٣٠	٣٤,٢٩٧	٣٤,١٩١
العجز النقدى ^٤									
١٣٦,٤٢٦	١٤٠,٩٤٣	١٣٨,٤٠١	١٣٦,٥٨٠	٩٣,٣١٩	٩٧,٨٧٢	٦٨,٣٩٨	٦٨,٩٩٥	٥٦,٩٦٠	٦٠,٨٨٦
صافى حيازة الأصول المالية									
-٧,٠٣٤	-٦,٦٦٣	-٤,٢٦٣	-٢,١٢٠	٥,٤٧٧	١٦٦	٣,٩٨٠	٢,٨٣١	١٠,٦٠٣	٢٣٦
العجز الكلى									
١٢٩,٣٩٢	١٣٤,٢٨٠	١٣٤,١٣٨	١٣٤,٤٦٠	٩٨,٧٩٦	٩٨,٠٣٨	٧٢,٣٧٨	٧١,٨٢٦	٦٧,٥٦٣	٦١,١٢٢
ملاحظات									
العجز الكلى / الناتج المحلى (%) ^٥									
٨,٢	٨,٦	٩,٨	٩,٨	٨,٢	٨,١	٦,٩	٦,٩	٧,٥	٦,٨
العجز الأولى / الناتج المحلى (%) ^٥									
٢,١	١,٨	٤,٢	٣,٦	٣,٠	٢,١	٢,٧	١,٨	٣,٠	١,٢
إجمالى الإيرادات / الناتج المحلى (%) ^٥									
٢٤,٩	٢٢,٣	٢٢,٠	١٩,٣	٢٥,١	٢٢,٢	٢٧,٧	٢٧,١	٢٧,٨	٢٤,٧
إجمالى المصروفات / الناتج المحلى (%) ^٥									
٣٣,٦	٣١,٢	٣٢,١	٢٩,٣	٣٢,٩	٣٠,٣	٣٤,٢	٣٣,٧	٣٤,١	٣١,٥

المصدر: وزارة المالية

* بيان مبدئى تحت المراجعة. جدير بالذكر أن البيانات الأولية لأداء الموازنة العامة للدولة للعام المالى ٢٠١١/٢٠١٠ لا تزال مبدئية وقابلة للتعديل لحين الإنتهاء من الحسابات الختامية لأجهزة الدولة.

١/ تعكس بيانات الموازنة بعد التصديق عليها من قبل المجلس الأعلى للقوات المسلحة.

٢/ يشمل قطاع موازنة الجهاز الإدارى والمحليات، والهيئات الخدمية العامة.

٣/ تشمل المعاملات المالية لكل من أجهزة الموازنة العامة، وبنك الإستثمار القومى، وصناديق التأمين والمعاشات ، ومع مراعاة إستبعاد كافة المعاملات البنينة للجهات الثلاث لمنع ازدواجية الحساب.

٤/ العجز الكلى مطروح منه صافى حيازة الأصول المالية.

٥/ قامت وزارة التنمية الإقتصادية بتقدير قيمة الناتج المحلى الإجمالى لعام ٢٠١٢/٢٠١١ بنحو ١٥٧٠ مليار جنيه ، مقارنة بناتج محلى إجمالى معدل قدره ١٣٧١,٨ مليار جنيه لعام ٢٠١١/٢٠١٠.

جدول (١١) القطاع الحكومي : ملخص المعاملات الرئيسية للموازنة العامة ٢٠١١/٢٠١٠

(مليون جنيه)

الموازنة							فقطيات	
٢٠١٢/٢٠١١	٢٠١١/٢٠١٠	٢٠١٠/٢٠٠٩	٢٠٠٩/٢٠٠٨	٢٠٠٨/٢٠٠٧	٢٠٠٧/٢٠٠٦	٢٠١٢/٢٠١١	٢٠١٢/٢٠١١	٢٠١١/٢٠١٠
يوليو-ديسمبر	يوليو-ديسمبر	يوليو-ديسمبر	يوليو-ديسمبر	يوليو-ديسمبر	يوليو-ديسمبر	يوليو-ديسمبر	يوليو-ديسمبر	يوليو-ديسمبر
١١٦,٦٢١	٩٩,٧٤٥	٢٦٥,٢٨٦	٢٦٨,١١٤	٢٨٢,٥٠٥	٢٢١,٤٠٤	١٨٠,٢١٥	٣٤٩,٦٤٧	٣٤٩,٦٤٧
٧٩,٧٣٩	٧٥,٤٣٧	١٩٢,٠٧٢	١٧٠,٤٩٤	١٦٣,٢٢٢	١٣٧,١٩٥	١١٤,٣٢٦	٢٣٢,٢٣٢	٢٣٢,٢٣٢
٣٢,٥٦٦	٢٩,٩٠٨	٨٩,٥٩٣	٧٦,٦١٨	٨٠,٢٥٥	٦٧,٠٥٩	٥٨,٥٣٥	١١٠,٣٢٢	١١٠,٣٢٢
٥,٩١٧	٤,٥٨٨	٩,٤٥٢	٨,٧٧٠	٢,٧٦٣	٢,٠٥٢	١,٧٨٨	١٥,٠٣٠	١٥,٠٣٠
٣٤,٧٠٧	٣٣,٨٢٦	٧٦,٠٦٨	٦٧,٠٩٥	٦٢,٦٥٠	٤٩,٧٤٧	٣٩,٤٣٦	٨٥,٢٤٥	٨٥,٢٤٥
٦,٣٠٨	٦,٨٥٨	١٣,٨٥٨	١٤,٧٠٢	١٤,٠٩١	١٤,٠٢٠	١٠,٣٧٠	١٨,٠٠٢	١٨,٠٠٢
٢٤٠	٢٥٦	٣,١٠٢	٣,٣٠٩	٣,٤٦٤	٤,٣١٧	٤,١٩٨	٣,٦٣٣	٣,٦٣٣
٣٦,٨٨٢	٢٤,٣٠٨	٧٣,٢١٤	٩٧,٦٢١	١١٩,٢٨٣	٨٤,٢٠٩	٦٥,٨٨٩	١١٧,٤١٥	١١٧,٤١٥
٥,٩٦٠	٢,١٣١	٢,٢٨٧	٤,٣٣٣	٧,٩٨٤	١,٤٦٣	٣,٨٨٦	٩,٩٧٤	٩,٩٧٤
٥,٩٤٧	٨٣	٩٢٤	٣,٤٩٧	٧,٥٣٥	١,١٥٥	٣,٣٩٨	٧,٠٢٢	٧,٠٢٢
٠	٣٥	٣٩٢	٣٣٢	١٤٨	١٠٩	٢٨٩	٤١٢	٤١٢
١٢	٢,٠١٣	٩٧١	٥٠٣	٣٠١	١٩٨	٢٠٠	٢,٥٣٩	٢,٥٣٩
٣٠,٩٢٢	٢٢,١٧٧	٧٠,٩٢٧	٩٣,٢٨٨	١١١,٢٩٩	٨٢,٧٤٦	٦٢,٠٠٣	١٠٧,٤٤١	١٠٧,٤٤١
٢٣,٤٠٤	١٤,١٢٢	٤١,١٨٨	٥٤,٥٧١	٥٣,٣٩٥	٥٢,٤٥٥	٤٥,١١٠	٧٠,٠٧١	٧٠,٠٧١
٥,٣٥٤	٥,١٤٨	١٧,٤٠٥	١٧,٢١٢	١٦,٢١٦	١٢,٠٣٧	٩,٧٧٤	١٦,٣٩٦	١٦,٣٩٦
١٤٠	١٠٧	٦٤٠	٤٢١	٥٦٦	٢٤٧	٢٣٧	٦٣٠	٦٣٠
٥٥	١٠٥	٩١٦	٦٨٤	٥١٤	٥٥٧	٤٦٢	٧٨	٧٨
١,٩٦٩	٢,٦٩٦	١٠,٧٧٩	٢٠,٤٠٠	٤٠,٦٠٨	١٧,٤٥٠	٦,٤١٩	٢٠,٢٦٧	٢٠,٢٦٧
١٨٩,٦٧٣	١٦١,١٤٥	٤٠١,٨٦٦	٣٦٥,٩٨٧	٣٥١,٥٠٠	٢٨٢,٢٩٠	٢٢٢,٠٢٩	٤٩٠,٥٩٠	٤٩٠,٥٩٠
٥٤,٠٥١	٤٢,٤٥٩	٩٦,٢٧١	٨٥,٣٦٩	٧٦,١٤٧	٦٢,٨٣٩	٥٢,١٥٣	١١٧,٤٩٧	١١٧,٤٩٧
٨,٢٥٣	٩,٢٧١	٢٦,١٤٨	٢٨,٠٥٩	٢٥,٠٧٢	١٨,٤٧٠	١٧,٠٢٨	٣٠,٢٥٥	٣٠,٢٥٥
٤٤,٠٢٧	٣٥,٧٠٣	٨٥,٠٧٧	٧٢,٣٣٣	٥٢,٨١٠	٥٠,٥٢٨	٤٧,٧٠٠	١٠٦,٣٠٠	١٠٦,٣٠٠
٥٦,٩٢٣	٤١,٥٥٩	١٢٣,١٢٥	١٠٢,٩٧٤	١٢٧,٠٣٣	٩٢,٣٧١	٥٨,٤٤٢	١٥٧,٧٥٤	١٥٧,٧٥٤
١٤,٩١٩	١٥,٨٨٣	٣١,٣٦٤	٢٨,٩٠١	٢٧,٠٠٧	٢٣,٨٩٢	٢١,٢٠٨	٣١,٦٢٢	٣١,٦٢٢
١١,٤٩٩	١٦,٢٧٠	٣٩,٨٨١	٤٨,٣٥٠	٤٣,٤٣٠	٣٤,١٩١	٢٥,٤٩٨	٤٧,١٦١	٤٧,١٦١
٧٣,٠٥٢	٦١,٤٠٠	١٣٦,٥٨٠	٩٧,٨٧٢	٦٨,٩٩٥	٦٠,٨٨٦	٤١,٨١٥	١٤٠,٩٤٣	١٤٠,٩٤٣
٧٠٠	٩٦٤	٢,١٢٠	١٦٦	٢,٨٣١	٢٣٦	١٢,٨٨٣	٦,٦٦٣	٦,٦٦٣
٧٣,٧٥٢	٦٠,٤٣٦	١٣٤,٤٦٠	٩٨,٠٣٨	٧١,٨٢٦	٦١,١٢٢	٥٤,٦٩٧	١٣٤,٢٨٠	١٣٤,٢٨٠
							الملاحظات	
٤,٧	٤,٤	٩,٨	٨,١	٦,٩	٦,٨	٧,٣	٨,٦	٨,٦
١,٩	١,٨	٣,٦	٢,١	١,٨	١,٢	٠,٩	١,٨	١,٨
٧,٤	٧,٣	١٩,٣	٢٢,٢	٢٧,١	٢٤,٧	٢٤,٢	٢٢,٣	٢٢,٣
١٢,١	١١,٧	٢٩,٣	٣٠,٣	٣٣,٧	٣١,٥	٢٩,٨	٣١,٢	٣١,٢

المصدر: وزارة المالية.

* بيان مبدئي تحت المراجعة. جدير بالذكر أن البيانات الأولية لأداء الموازنة العامة للدولة للعام المالي ٢٠١١/٢٠١٠ لا تزال مبدئية وقابلة للتعديل لحين الإنتهاء من الحسابات الختامية لأجهزة الدولة.

١/ يشمل قطاع موازنة الجهاز الإدارى والمحليات، والهيئات الخدمية العامة.

٢/ تم إعادة تويبب فعمليات الموازنة العامة لتتفق مع معايير صندوق النقد الدولى والمعروفة بـ GFS ٢٠٠١ (على أساس نقدى).

٣/ تعكس بيانات الموازنة بعد التصديق عليها من قبل المجلس الأعلى للقوات المسلحة.

٤/ العجز الكلى مطروح منه صافى حيازة الأصول المالية.

٥/ قامت وزارة التنمية الاقتصادية بتقدير قيمة الناتج المحلى الإجمالى لعام ٢٠١٢/٢٠١١ بنحو ١٥٧ مليار جنيه ، مقارنة بناتج محلى إجمالى معدل قدره ١٣٧١,٨ مليار جنيه لعام ٢٠١١/٢٠١٠.

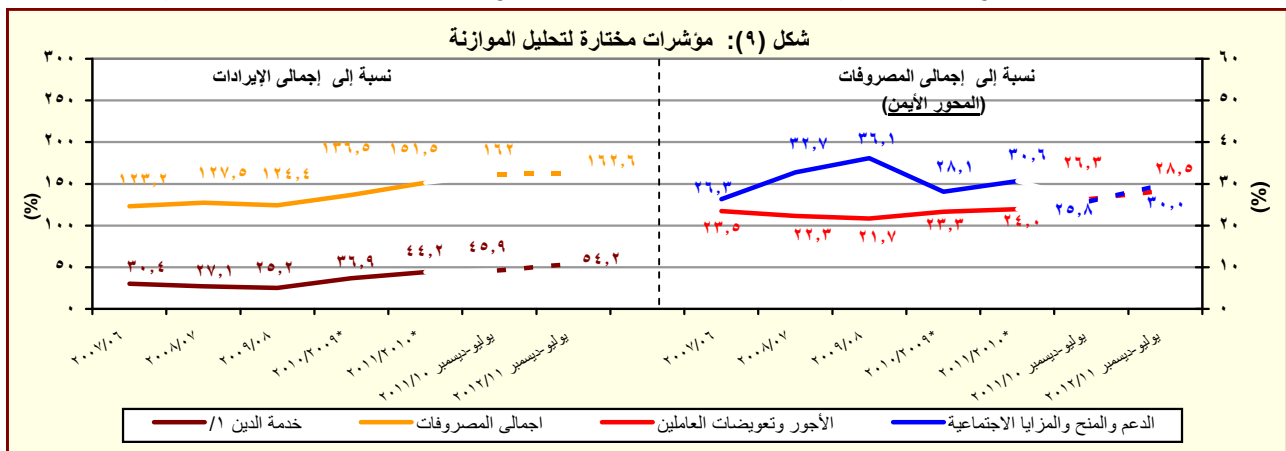

المصدر: وزارة المالية

* بيان مبدئي تحت المراجعة

١/ تشمل الفوائد والإقساط المدفوعة (بدون متأخرات).

جدول (١١) القطاع الحكومي : ملخص المعاملات الرئيسية للموازنة العامة ^{١/} (تابع)

قطاعات					
٢٠٠٧/٢٠٠٦	٢٠٠٨/٢٠٠٧	٢٠٠٩/٢٠٠٨	٢٠١٠/٢٠٠٩	٢٠١١/٢٠١٠	٢٠١٢/٢٠١١
يوليو-سبتمبر					
٥٤,٦٩٧	٦١,١٢٢	٧١,٨٢٦	٩٨,٠٣٨	١٣٤,٤٦٠	٤١,٣٧٢
العجز الكلى					
٥٤,٦٩٧	٦١,١٢٢	٧١,٨٢٦	٩٨,٠٣٨	١٣٤,٤٦٠	٤١,٣٧٢
مصادر التمويل					
١٧٢	٦٧٣	١٨٣	٤٢٥	٢٢	٠
صافى حصيلة الخصخصة					
٣٣,٢٨٦	٥٢٧	٨٣,٦٢٧	١٠١,٤٩٢	١٤٤,٢٩٥	٤٨,٥٦٨
التمويل المحلى					
٥٤,٢١٢	٣,٧١٤	١٥,١٩١-	٦١,٢٢٩	٣٤,٧١٢	٢,٧٩٧
تمويل غير مصرفى					
٢٠,٩٢٦-	٣,١٨٧-	٩٨,٨١٨	٤٠,٢٦٣	١٠٩,٥٨٣	٤٥,٧٧١
تمويل مصرفى					
٣,٥٨١	١١,٤٣٩	١,٨١٢-	٢,٤٥٨	٥,٠٢٢	٦,١٢٠-
الإقتراض الخارجى					
-	٣٨,٩٧٠	-	-	-	-
المستخدم من الحساب المجمد فى اهلاك جزء من سندات البنك المركزى					
٦٩٣-	٥٦-	٤-	-	-	-
حسابات أخرى مستحقة الدفع					
١٩,٩٢٢	١٤,٧٩١	٦٠٢-	٣٤٧	٣,٥٥٣	١٠٦-
أخرى					
٤٣٢-	٤,٢٧٦-	٣,٣٦٦	١,٣٢٨	٣,٩٢٢	٥٦-
فروق إعادة التقييم					
١,١٦٨-	١,١٤٩-	١٠,٩١٥-	٢٢٧-	٧,٤١٩-	١,٨٨٦-
الفرق بين القيمة الحالية والاسمية لأذون الخزانة					
٢٩	٢٠٣	٢,٠١٧-	٧,٧٨٥-	١٤,٩٣٥-	٩٧٢
غير موزع					

المصدر: وزارة المالية
* بيان مبدئى تحت المراجعة.
١/ تم إعداد البيانات لتتفق مع معايير صندوق النقد الدولى والمعروفة بـ ٢٠٠١ GFS (على أساس نقدى).
٢/ يتضمن الدين الخارجى الحكومى المعاد تبويبه فى ضوء المفاوضات بين وزارة المالية والبنك المركزى والتي أسفرت عن إعادة تبويب الديون المعاد إقراضها ضمن الدين الخارجى للحكومة المركزية ووحدات الحكم المحلى بدلاً من مديونيات "القطاعات الأخرى".

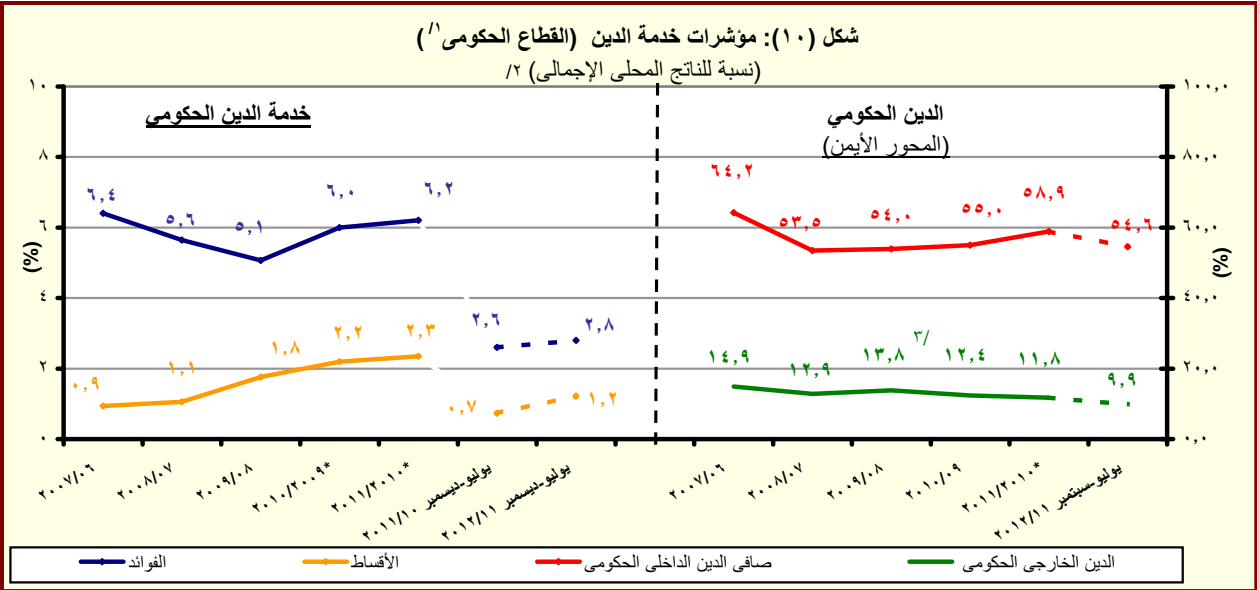

المصدر: وزارة المالية والبنك المركزى المصرى
* بيان مبدئى تحت المراجعة
١/ يشمل قطاع موازنة الجهاز الإدارى و المحليات، والهيئات الخدمية العامة.
٢/ قامت وزارة التنمية الاقتصادية بتقدير قيمة الناتج المحلى الإجمالى لعام ٢٠١٢/٢٠١١ بنحو ١٥٧٠ مليار جنيه، مقارنة بناتج محلى إجمالى معدل قدره ١٢٧١,٨ مليار جنيه لعام ٢٠١١/٢٠١٠.
٣/ قام البنك المركزى المصرى بإعادة تبويب مبلغ ٤,٣ مليار دولار الى المديونية الخارجية للقطاع الحكومى- دون تأثير على جملة الدين الخارجى- الا ان البنك المركزى لم يظهر هذا التعديل الا اعتباراً من شهر سبتمبر من عام ٢٠٠٨.

جدول (١٢ - أ) هيكل الإيرادات العامة
(الإيرادات الضريبية)

(مليون جنيه)									
٢٠١٢/١١	٢٠١١/١٠	٢٠١٢/١١	* ٢٠١١/١٠	* ٢٠١٠/٠٩	٢٠٠٩/٠٨	٢٠٠٨/٠٧	٢٠٠٧/٠٦		
يوليو-ديسمبر	يوليو-ديسمبر	(موازنة)	(ختامي مبدئي)	(فعلى)	(فعلى)	(فعلى)	(فعلى)		
١١٦,٦٢١	٩٩,٧٤٥	٣٤٩,٦٤٧	٢٦٥,٢٨٦	٢٦٨,١١٤	٢٨٢,٥٠٥	٢٢١,٤٠٤	١٨٠,٢١٥	إجمالي الإيرادات	
٧٩,٧٣٩	٧٥,٤٣٧	٢٣٢,٢٣٢	١٩٢,٠٧٢	١٧٠,٤٩٤	١٦٣,٢٢٢	١٣٧,١٩٥	١١٤,٣٢٦	الإيرادات الضريبية	
٣٢,٥٦٦	٢٩,٩٠٨	١١٠,٣٢٢	٨٩,٥٩٣	٧٦,٦١٨	٨٠,٢٥٥	٦٧,٠٥٩	٥٨,٥٣٥	الضريبة على الدخل والأرباح والمكاسب الرأسمالية ومنها	
٧,٤٠١	٦,٤٦٨	١٧,٤٧٠	١٣,٣٩٣	١١,٤٠١	٩,١٤٤	٧,٣٥١	٦,١٩٢	ضرائب على الدخل من التوظيف	
١,٢٩٧	١,٦٧٨	٨,٠٨٠	٥,٤٨٥	٤,٩١٨	٥,٠٨٠	٤,١٠٢	٣,٤٩٨	ضرائب على الدخل بخلاف التوظيف	
٨	٦	٨٤٣	١٧٧	٨٤	٦٠	٤٣	٣١	ضرائب على الأرباح الرأسمالية	
٢٣,٨٦٠	٢١,٧٥٥	٨٣,٩٢٩	٧٠,٥٣٨	٦٠,٢١٥	٦٥,٩٧١	٥٥,٥٦٣	٤٨,٨١٥	الضريبة على أرباح شركات الأموال ومنها	
١١,٣٢٦	٩,٧٥٢	٥٠,٥٦٩	٣٤,٣٠٨	٣٢,١٨١	٣٤,١٣٥	٢٩,٢٦٨	٢٥,٣٨٠	من هيئة البترول	
٥,٩٠٠	٥,٠٠٠	١٢,٨٠٥	١٠,٩٠٠	٩,٤٤٣	١٠,٣٩١	١٠,٢٦٨	٩,١٤٤	من قناة السويس	
٦,٦٣٥	٦,٩٨٩	٢٠,٥٥٤	٢٥,٣٣٠	١٨,٥٧٦	٢١,٤١٦	١٥,٩٩٧	١٤,١٣٦	من الشركات الأخرى	
٥,٩١٧	٤,٥٨٨	١٥,٠٣٠	٩,٤٥٢	٨,٧٧٠	٢,٧٦٣	٢,٠٥٢	١,٧٨٨	الضرائب على الممتلكات	
٥٨	٠	١,٦٥٤	٣١٧	٥١٨	٦١٢	٤٠٧	٣٥٢	ضرائب دورية على الممتلكات	
٥٨	٠	٤٧٤	١٧٨	١٨٩	٢٧٨	١٧٦	١٦٥	ضريبة الأراضي	
٠	٠	١,١٨٠	١٣٩	٣٢٩	٣٣٤	٢٣١	١٨٨	ضريبة المباني	
٤,٩٤٣	٣,٧٠٤	١١,١٤٦	٧,٣٢٣	٦,٤١٥	٥٤٦	٥٣٤	٤٦١	ضريبة على العمليات المالية التجارية والرأسمالية ومنها	
٤,٦٨٠	٣,٤٣١	١٠,٤٩٧	٦,٧١١	٥,٨٠٨	-	-	-	ضريبة على عوائد أذون وسندات الخزانة	
٩١٧	٨٨٥	٢,٢٣٠	١,٨١٣	١,٨٣٧	١,٦٠٥	١,١١١	٩٧٤	ضرائب ورسوم على السيارات	
٣٤,٧٠٧	٣٣,٨٢٦	٨٥,٢٤٥	٧٦,٠٦٨	٦٧,٠٩٥	٦٢,٦٥٠	٤٩,٧٤٧	٣٩,٤٣٦	الضرائب على السلع والخدمات ومنها	
١٦,٨١٥	١٥,٠٧٨	٣٧,١٣٥	٣١,٨٧٣	٣٠,٧١٢	٢٧,٦٠٥	٢٥,٤٤٨	١٨,٠٣٦	الضريبة العامة على المبيعات	
٦,٧١١	٥,٧٨٥	١٥,٢٩٧	١٢,٩٢٣	١١,٧٣٥	٩,٥٤٢	٨,٩٢٧	٦,١٨٦	سلع محلية	
١٠,١٠٤	٩,٢٩٣	٢١,٨٣٨	١٨,٩٥٠	١٨,٩٧٧	١٨,٠٦٣	١٦,٥٢١	١١,٨٥٠	سلع مستوردة	
٤,٢٢٧	٤,٨٣٢	١١,٤١٦	٩,٣٩١	٩,١٥٢	٨,٨٠٤	٧,٠٥٨	٦,٠٥٧	ضريبة المبيعات على الخدمات	
٩,٣٠١	٩,٣٥٣	٢٣,٥١٩	٢٣,١٢٢	١٥,٥١٦	١٤,٤٥١	٧,١٦٤	٦,٤١٤	ضرائب على سلع جدول رقم "١" محلية	
٣٨	٢٤	٤٩	٥٥	٥٠	٢٣	٢٧	٦٥	ضرائب على سلع جدول رقم "١" المستوردة	
٣٩٠	٤٠٨	٩٤٣	٨٧٣	٩١٧	١,٠٥٦	٦٨٤	٥٩٥	ضرائب على الخدمات الخاصة	
١,٩١٧	١,٩٨٠	٥,٨١٠	٥,٠٦٥	٥,٠٦٢	٥,١٦٥	٤,٣٠٣	٣,٢٤٥	ضرائب الدمغة (عدا دمغة الماهيات)	
٦,٣٠٨	٦,٨٥٨	١٨,٠٠٢	١٣,٨٥٨	١٤,٧٠٢	١٤,٠٩١	١٤,٠٢٠	١٠,٣٧٠	الضرائب على التجارة الدولية (الجمارك) ومنها	
٥,٨٧٩	٦,٤٥٤	١٦,٨٥٥	١٢,٩٩٧	١٣,٢٤٢	١٣,٠٦٤	١٢,٩٥٦	٩,٨١٤	ضرائب جمركية قيمة	
٢٤٠	٢٥٦	٣,٦٣٣	٣,١٠٢	٣,٣٠٩	٣,٤٦٤	٤,٣١٧	٤,١٩٨	ضرائب أخرى	

المصدر: وزارة المالية

* بيان مبدئي تحت المراجعة. جدير بالذكر أن البيانات الأولية لأداء الموازنة العامة للدولة للعام المالي ٢٠١١/٢٠١٠ لا تزال مبدئية وقابلة للتعديل لحين الانتهاء من الحسابات الختامية لأجهزة الدولة.

١/ تعكس بيانات الموازنة بعد التصديق عليها من قبل المجلس الأعلى للقوات المسلحة.

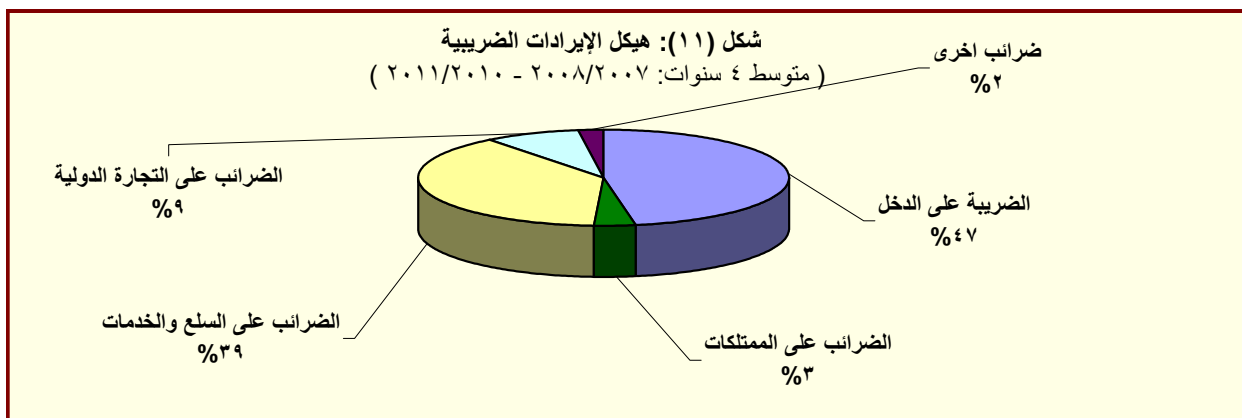

المصدر: وزارة المالية

جدول (١٢- ب) هيكل الإيرادات العامة
(الإيرادات غير الضريبية)

(مليون جنيه)		١/٢٠١٢/١١	* ٢٠١١/٢٠١٠	٢٠١٠/٢٠٠٩	٢٠٠٩/٢٠٠٨	٢٠٠٨/٢٠٠٧	٢٠٠٧/٢٠٠٦
يوليو-ديسمبر	يوليو-ديسمبر	(موازنة)	(ختاسى مبدئى)	(فعلى)	(فعلى)	(فعلى)	(فعلى)
٣٦,٨٨٢	٢٤,٣٠٨	١١٧,٤١٥	٧٣,٢١٤	٩٧,٦٢١	١١٩,٢٨٣	٨٤,٢٠٩	٦٥,٨٨٩
الإيرادات غير الضريبية							
٥,٩٦٠	٢,١٣١	٩,٩٧٤	٢,٢٨٧	٤,٣٣٣	٧,٩٨٤	١,٤٦٣	٣,٨٨٦
المنح							
٥,٩٤٧	٨٣	٧,٠٢٢	٩٢٤	٣,٤٩٧	٧,٥٣٥	١,١٥٥	٣,٣٩٨
منح من حكومات أجنبية							
٠	٣٥	٤١٢	٣٩٢	٣٣٢	١٤٨	١٠٩	٢٨٩
منح من منظمات دولية							
١٢	٢,٠١٣	٢,٥٣٩	٩٧١	٥٠٣	٣٠١	١٩٨	٢٠٠
أخرى							
٣٠,٩٢٢	٢٢,١٧٧	١٠٧,٤٤١	٧٠,٩٢٧	٩٣,٢٨٨	١١١,٢٩٩	٨٢,٧٤٦	٦٢,٠٠٣
إيرادات أخرى							
٢٣,٤٠٤	١٤,١٢٢	٧٠,٠٧١	٤١,١٨٨	٥٤,٥٧١	٥٣,٣٩٥	٥٢,٤٥٥	٤٥,١١٠
عوائد الملكية							
٤٩٩	٣٨٢	١,٦٥٣	١,١٣٠	٣,٩٢٨	٤,٨٤٩	١,٣٣٥	١,٣٤٣
الفوائد المحصلة							
٤٢٩	٣٤٤	١,٤٢٦	٩٧٩	٣,٧٧٢	٤,٥٨٨	١,٠٤٣	٨٨٢
على إعادة الإقراض (تشمل فوائد القروض الخارجية المعاد أقراضها من الخزنة العامة)							
٢٢,٨٣١	١٣,٦٨٢	٦٤,٧٣٠	٤١,٣١٥	٤٣,١٨٦	٤٠,٣٥٦	٤٦,١١٢	٢٥,٧٥٠
أرباح الأسهم ومنها:							
٧,٠٠٠	٥,٠٢٠	٣٧,٧٧٠	٢١,٠١٠	٢٥,٥٤٦	٢١,٦٣٧	٢٥,٢٨٢	١١,٠١٤
هيئة البترول							
٨,٣٠٢	٧,٣٠٣	١٦,٩٥١	١٥,٢٥٢	١٢,٧٢٩	١٣,٥٧٣	١٥,٠٩٨	١١,٩٣١
قناة السويس							
١,١٢٦	٤٨٥	١,٩١٩	١,٢٨٧	١,٤٣١	١,٢٤٥	٣,٠٤٧	٥٨١
الهيئات الإقتصادية							
٣٧٨	٣٧٢	٤,٠٠٠	٣,٢٦٣	٣,٠٩٩	٣,٨٧٣	٢,٧٨٤	٢,١١٨
شركات قطاع الأعمال العام							
٧٤	٥٨	٣,٤٢٤	١,٦٥٥	٥,٨٩٩	٧,٥٣٦	١,٩٠١	٢,٧٣٨
عائد الإيجارات							
٠	٠	٣,١٥٥	١,٤٦٥	٢,٧٥٠	٣,٦٦٢	١,٤٤٤	١,٧٩٧
إتاوة البترول							
٠	٠	٢٦٤	-٢,٩١٢	١,٥٥٧	٦٥٥	٣,١٠٨	-
عوائد ملكية أخرى ^{١/}							
٥,٣٥٤	٥,١٤٨	١٦,٣٩٦	١٧,٤٠٥	١٧,٢١٢	١٦,٢١٦	١٢,٠٣٧	٩,٧٧٤
حصول بيع السلع والخدمات							
٥,٣٤٧	٥,٠٣٧	١٥,١٧٦	١٧,٢٨٠	١٥,٩٧٧	١٤,٧٥٨	١١,٩٨٦	٩,٦٨٤
إيرادات الخدمات، ومنها:							
٣,٤٤٩	٣,٥٢٠	١٠,٣٧٦	١٣,٧٤١	١٢,٢٦٨	١١,٤٦٨	٩,٣٩٣	٨,٠٨٦
موارد جارية من الصناديق والحسابات الخاصة ^{٢/}							
٧	١١١	١,٢١٩	١٢٥	١,٢٣٥	١,٤٥٨	٥١	٩٠
إيرادات بيع السلع، ومنها:							
٠	١٠٠	١,٢٠٠	١٠٠	١,٢٠٠	-	-	-
حصول فروق أسعار بيع الغاز الطبيعى ^{٤/}							
١٤٠	١٠٧	٦٣٠	٦٤٠	٤٢١	٥٦٦	٢٤٧	٢٣٧
تعويضات وغرامات							
٥٥	١٠٥	٧٨	٩١٦	٦٨٤	٥١٤	٥٥٧	٤٦٢
التحويلات الاختيارية							
٤٩	٩١	٤٦	٦٧٦	٤٦٠	٣٩٣	٣٣٠	٤١٦
جارية							
٦	١٤	٣١	٢٤٠	٢٢٥	١٢٠	٢٢٦	٤٧
رأسمالية							
١,٩٦٩	٢,٦٩٦	٢٠,٢٦٧	١٠,٧٧٩	٢٠,٤٠٠	٤٠,٦٠٨	١٧,٤٥٠	٦,٤١٩
إيرادات متنوعة							
٨٤٢	٩٤٧	٦,٠٦٣	٢,٨٦٥	٣,٣٧٣	٣١,٠٥٥	٥,٥٠٥	١,٨٦٤
جارية							
١,١٢٧	١,٧٤٩	١٤,٢٠٥	٧,٩١٤	١٧,٠٢٧	٩,٥٥٤	١١,٩٤٥	٤,٥٥٥
رأسمالية، ومنها							
٣٩٧	٤٦٩	٣٥	٣,٥٨٠	٣,٠٨١	٣,٠٩١	٢,١٥٠	٢,١٠٥
نقص الرصيد المدين للدفعات المقدمة لتمويل الأستثمارات ^{٥/}							
٦٣٦	١,٠٥٨	١٣,٩٣٩	٤,٥٥٠	٥,٥٦٧	٤,٦٤٣	٣,٣٨٩	٢,٢٢٤
موارد ومصادر رأسمالية أخرى لتمويل الأستثمارات							

المصدر: وزارة المالية

* بيان مبدئى تحت المراجعة. جدير بالذكر أن البيانات الأولية لأداء الموازنة العامة للدولة للعام المالى ٢٠١١/٢٠١٠ لا تزال مبدئية وقابلة للتعديل لحين الإنتهاء من الحسابات الختامية لأجهزة الدولة.

١/ تعكس بيانات الموازنة بعد التصديق عليها من قبل المجلس الأعلى للقوات المسلحة.

٢/ شهد بند عوائد الملكية الأخرى ارتفاعاً ملحوظاً خلال العامين ٢٠١٠/٢٠٠٩ و ٢٠٠٨/٢٠٠٧ تأثراً ببند عوائد بيع رخصة الجيل الثالث لشركات المحمول مقابل ١,٥ مليار جنيه و ٣,١ مليار جنيه على التوالي، وعوائد بيع الرخصة الثالثة للمحمول لمستثمر أجنبى فى عام ٢٠٠٧/٢٠٠٦ مقابل ١٥,٢ مليار جنيه.

٣/ إيرادات الصناديق والحسابات الخاصة التابعة لجهات موازنية مثل الجامعات والمراكز الطبية المتخصصة والهيئات والمراكز البحثية، ويقابل هذه الإيرادات مصروفات بذات القيمة موزعة على أبواب الاستخدامات.

٤/ يعكس هذا البند أثر رفع أسعار بيع الغاز الطبيعى للصناعات كثيفة الاستخدام للطاقة، وذلك بعد تفعيل قرارات قانون ١١٤ لعام ٢٠٠٨.

٥/ يعكس المبالغ التى تم دفعها مقدماً لتمويل مشروعات استثمارية خلال العام المالى السابق ولم يتم استخدامها خلال نفس العام، ومن ثم يتم قيد هذه المبالغ فى العام المالى التالى كجزء من استثمارات ممولة ذاتياً تحت بند "الإيرادات المتنوعة".

جدول (١٣): توزيع الواردات والمتحصلات الجمركية بحسب التصنيف الوظيفي للواردات ^{١/}
(مبنى على التصنيف الواسع للأمم المتحدة)

(مليون جنيه)

البند	الواردات السلعية					الإيرادات الجمركية ٢/				
	يوليو- ديسمبر					يوليو- ديسمبر				
	٢٠٠٨/٠٧	٢٠٠٩/٠٨	٢٠١٠/٠٩	٢٠١١/١٠	٢٠١٢/١١	٢٠٠٨/٠٧	٢٠٠٩/٠٨	٢٠١٠/٠٩	٢٠١١/١٠	٢٠١٢/١١
الإجمالي	٢٢٩٠,١٠٧	٢٤٧٠,٧٠٤	٢٣٨٠,٩٣٠	٣٢٧٠,٠٢٦	١٦٢٠,٤١٤	١٤٠٠,١٢	١٤٠٠,٩١	١٤٠,٦٥٥	١٣٠,٨٥٧	٦٠,٤٠٩
	(٢٢,٢)	(٨,١)	(٣,٥)	(٣,٦,٩)	(٦,٦)	(٣٥,٥)	(٠,٦)	(٤,٠)	(٥,٤)	(٨,٢)
١١١ سلع غذائية أولية للصناعة	١٧,٤٤٠	١٦,٠٩٣	١٨,٠٥٢	٢٤,٦٢٨	١١,٦٠١	٥	٥	٥	١٩	١٠,٠
١١٢ سلع غذائية أولية للإستهلاك	٣,٤٣١	٢,١٨١	٢,٧٧٠	٦,٦٠٠	٣,٥٤٤	٣٧	٤٨	٤٦	٣١	٤٣
١٢١ سلع غذائية مصنعة للصناعة	٨,٢١٥	٨,٦٥١	٧,٤٧٥	١٢,٥٩٩	١١,٤٢٠	١٣٢	١١٧	٤٧	٤١	١٠
١٢٢ سلع غذائية مصنعة للإستهلاك	٧,١٤٣	٧,٩٣١	٧,٨٢٥	١٥,٣١٠	٧,٦٨١	٢٢٩	٣٢٣	٣٥٢	١٠,٩٠	١٧٣
٢١ مستلزمات صناعية أولية	١٧,١٥٢	١٧,٥١٦	١٧,٥١٧	٢٨,٩٩٢	١٥,٧٣٧	٢١٧	١٨١	٢١١	١٧٥	٧٢
٢٢ مستلزمات صناعية مصنعة	٨٩,٧٦٧	٨٩,٣٠٤	٩١,٥٠٧	١٠٧,٤٧١	٥٥,١٧٢	٢,٩٤٨	٣,٣٩٣	٢,٧٥٦	٢,٣٣٤	١,١٣٤
٣١ وقود وزيوت خام	٧,٧٣١	٥,٨٢٨	١٠,٤٥٦	٣,٦٧٠	٢,٧٧٥	٩٢	٢	١٨٥	١٥٤	٠
٣٢ وقود مصنع ووقود أخرى	١٢,٠٥١	١٢,٢٧١	٢,٨٩٠	١٦,٢٧٨	١٠,٧٠٥	٦١٢	١٢١	٣٦٨	٨٩٩	٦٧٨
٤١ سلع رأسمالية عدا معدات النقل	٢٤,٢٨٠	٣٤,٥٩٤	٢٩,٦٢٥	٤٠,١٦٥	١٣,٥٧٣	٨٩٧	٨٧٩	٩٩٦	٨٥١	٣٦٥
٤٢ قطع غيار وأجزاء سلع رأسمالية	٩,٤٥٤	١١,٥٨٨	١١,٧٤٥	١٧,٠٨٧	٧,٤٢٣	٣٧٥	٤٤٣	٤٨٣	٥٠٧	٢٣٥
٥١ سيارات الركوب	٧,٨٩٦	٧,٥٨٠	٧,٥٦٦	٧,٥٧٣	٣,٢١٠	٣,٣٤٨	٢,٩٣١	٣,٢٣٤	٢,٣٨٨	١,٥٨١
٥٢ غيرها من السيارات	٦,٣٢٨	٦,٥٥٥	٦,٣٨٧	٩,٠٥٥	٣,٤٣١	١,١١٥	١,١٢١	٨٤٧	٨٤٦	٣٩٤
٥٣ قطع غيار وأجزاء لوسائل النقل	٧,٧٢٣	٦,٧٠٣	٧,٧٣٩	١٣,٦٤٥	٥,٩٨٦	٥٢٢	٥٥٧	٥١٣	٦٣٤	٣٣٢
٦١ سلع إستهلاكية معمرة	٢,٤١٦	١٠,١٨٨	٥,٠٥٠	٤,٦٢١	١,٧٩٢	٣٣٤	٤٣٢	٤١٥	٧٤٣	٣٠٨
٦٢ سلع إستهلاكية نصف معمرة	٢,٩٤٥	٢,٩٤٣	٣,٤٢٧	٧,٠٩٤	٢,٨٤٦	٤٧٠	٥٦٤	٥٦٩	١,١١٣	٢٧١
٦٣ سلع إستهلاكية غير معمرة	٥,٠٧٦	٧,٧٦٨	٨,٧٦٥	١٢,٠٥٧	٥,٥١٠	٣١٧	٤٥٤	٤٩٠	٥٦٠	٨٦
٧ سلع أخرى	٥٨	١١	٤٥	١٨٢	١٠٩	٢,٣٦٠	٢,٥٢٠	٣,١٤٠	١,٤٧٠	٧١٧
ملاحظات	إجمالي الواردات (مليون دولار)									
	٤١,٦٢٦	٤٤,٩٤٣	٤٣,٣٤٤	٥٦,٢٨٨	٢٧,٢٢٨	١,٦	١,٤	١,٢	١,٠	٠,٤
	الإيرادات الجمركية/ الناتج المحلي الإجمالي ^{٣/}					٦,٣	٥,٠	٥,٥	٥,٢	٥,٥
	الإيرادات الجمركية/إجمالي الإيرادات والمنح					١٠,٧	٩,١	٩,٠	٧,٥	٨,٤
	الإيرادات الجمركية/ إجمالي الإيرادات									
	الضريبية ^{٤/}									

المصدر: وزارة المالية، مصلحة الجمارك المصرية

() معدل تغير سنوى.

* مبدئى.

١/ جملة المتحصلات لمصلحة الجمارك قد تختلف عن القيمة الاجمالية المعروضة عن متحصلات التجارة الدولية فى جدول الموازنة العامة بسبب توزيع متحصلات مصلحة الجمارك على بنود الموازنة المختلفة، مثل الضرائب على التجارة الخارجية، الضرائب على السلع والخدمات، وضرائب أخرى.

٢/ تتضمن الإيرادات السيادية والجارية. تجدر الإشارة أنه يتم حالياً مراجعة البيانات الخاصة بالإيرادات الجمركية لعام ٢٠١١/١٠ على أساس شهرى.

٣/ قامت وزارة التنمية الاقتصادية بتقدير قيمة الناتج المحلي الإجمالي لعام ٢٠١٢/٢٠١١ بنحو ١٥٧٠ مليار جنيه، مقارنة بناتج محلى إجمالى معدل قدره ١٣٧١,٨ مليار جنيه لعام ٢٠١١/٢٠١٠.

٤/ إجمالى الضرائب التى تم تحصيلها من قبل المصالح الإيرادية (الضرائب على الدخل ، المبيعات، الجمارك، والضرائب العقارية).

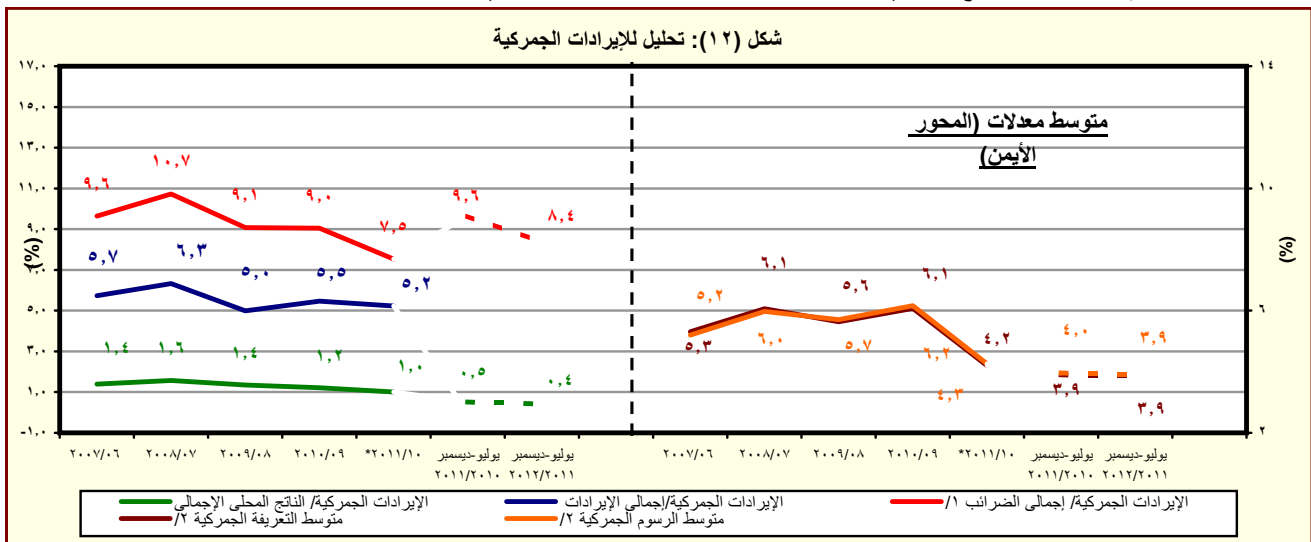

المصدر: وزارة المالية، مصلحة الجمارك المصرية

* مبدئى.

١/ إجمالى الضرائب التى تم تحصيلها من قبل المصالح الإيرادية (الضرائب على الدخل ، المبيعات، الجمارك، والضرائب العقارية).

٢/ بالنسبة الى اجمالي الواردات.

جدول (١٤): هيكل المصروفات العامة ^{١/}

(مليون جنيه)		٢٠١٢/٢٠١١	٢٠١١/٢٠١٠	٢٠١٢/٢٠١١	* ٢٠١١/٢٠١٠	* ٢٠١٠/٢٠٠٩	٢٠٠٩/٢٠٠٨	٢٠٠٨/٢٠٠٧	٢٠٠٧/٢٠٠٦
		يوليو-ديسمبر	يوليو-ديسمبر	(موازنة)	(ختامى مبدئى)	(فعلى)	(فعلى)	(فعلى)	(فعلى)
المصروفات		١٨٩,٦٧٣	١٦١,١٤٥	٤٩٠,٥٩٠	٤٠١,٨٦٦	٣٦٥,٩٨٧	٣٥١,٥٠٠	٢٨٢,٢٩٠	٢٢٢,٠٢٩
الأجور والتعويضات للعاملين		٥٤,٠٥١	٤٢,٤٥٩	١١٧,٤٩٧	٩٦,٢٧١	٨٥,٣٦٩	٧٦,١٤٧	٦٢,٨٣٩	٥٢,١٥٣
الاجور والبدلات النقدية والعينية		٤٤,٦٢٩	٣٥,٣١٩	٨٥,٢٢٩	٧٨,٢٧٠	٧٠,٣٢١	٦٢,٦٥٨	٥١,١٧٢	٤٢,٣٩٩
الوظائف الدائمة		٩,٤٧٦	٨,٤٢٨	٢٠,٦٧٣	١٧,٩١٧	١٥,٨٤٠	١٥,١٥٧	١٣,٩٣٩	١٢,٦٧١
الوظائف المؤقتة		١,٠٩٩	٧٩٦	١,٨٣٢	١,٧٤٨	١,١٩١	٩٦٩	٧٠١	٥٢٦
المكافآت		٢٢,٩٦٩	١٥,٣٢٠	٤٠,٠٧٥	٣٥,٠٩٣	٢٩,٩٤٠	٢٦,٧١٠	٢١,٩٤٣	١٨,٥٤٩
بدلات نوعية		٤,٨٦٥	٤,٥٠٩	٩,٧٠٦	٩,٩٨١	٩,٣٨١	٦,٢٢٣	٣,٩٦٦	٢,٠١٥
مزايا نقدية		٥,٣٣٥	٥,١٩٨	١٠,٤٧٠	١١,٣٩٦	١١,٧١٠	١١,٧٣٨	٩,٠٥١	٧,٤٠٠
المزايا العينية		٨٨٥	١,٠٦٨	٢,٤٧٤	٢,١٣٥	٢,٢٦٠	١,٨٦١	١,٥٧٣	١,٢٣٧
المزايا التأمينية		٥,١٤٧	٤,٠٢١	١٠,٠٩٥	٩,١٠٣	٧,٨٥٠	٧,٢١٠	٦,١٦٥	٥,٥١٨
حصة الحكومة فى صندوق التأمين الاجتماعى للحكومة		٤,٥٧٨	٣,٥٦٢	٨,٨٣٨	٨,٠٧٠	٦,٩٧٠	٦,٤١٢	٥,٤٦٤	٤,٨٨٦
مزايا تأمينية أخرى		٥٧٠	٤٥٩	١,٢٥٧	١,٠٣٣	٨٨٠	٧٩٨	٧٠١	٦٣١
شراء السلع والخدمات		٨,٢٥٣	٩,٢٧١	٣٠,٢٥٥	٢٦,١٤٨	٢٨,٠٥٩	٢٥,٠٧٢	١٨,٤٧٠	١٧,٠٢٨
السلع ومنها		٣,٣٢٩	٣,٧٦٩	١٣,٠٠٥	٩,٩٧٩	١١,٩٦٧	١١,٤٠٤	٧,٢٧٢	٦,٥٣٨
المواد الخام		١,٣٤٤	١,٦٠٠	٥,٦٨٧	٤,٠٣١	٤,١٤٩	٣,٤٨٢	٣,١٠٢	٢,٨٤٤
وقود وزيت و قوى محركة للتشغيل		٣٠٨	٤٣٠	٩٥٧	٨٧١	١,٥٣٧	١,٠٤٦	٦٤١	٥٣٧
مياه وانارة		١,٣٢١	١,٣٢٦	٤,٧٢٦	٣,٨٤٦	٤,٩٩٣	٥,٨٣١	٢,٦٢١	٢,٢٧٣
الخدمات ومنها		٣,٨٩٨	٤,٥٠٠	١٢,٦١١	١٠,٧١٦	١١,٤٤٢	٩,٨٠٥	٧,٦٢٥	٦,٩٨٤
نفقات الصيانة		٩٧٨	١,٤٠٧	٤,٢٥٠	٣,٣٣٦	٣,٤٢٨	٢,٩٢٥	٢,٤٠١	٢,١١٦
نفقات طبع ودوريات وحقوق تأليف		٤٥٣	٢٧٢	١,٢٢١	٨٤٢	١,٢٦٤	١,٠٩٤	١,٢٨٤	١,٢٥٠
نقل وانتقالات عامة		٩٩٤	١,٠٣٤	٢,٢٩٤	٢,١١٢	١,٩٠٠	١,٣٤٩	١,١٣٤	٩٢٤
نفقات خدمية متنوعة ^{٢/}		١,١٧٤	١,٤٤٤	٣,٧٦٨	٣,١٣٣	٣,٤٥٩	٣,١٥٨	١,٧٤٥	١,٦٥٩
أخرى		١,٠٢٦	١,٠٠٣	٤,٦٣٩	٥,٤٥٣	٤,٦٥٠	٣,٨٦٤	٣,٥٧٤	٣,٥٠٥

المصدر: وزارة المالية، مصلحة الضرائب المصرية

* بيان مبدئى تحت المراجعة. جدير بالذكر أن البيانات الأولية لأداء الموازنة العامة للدولة للعام المالى ٢٠١١/٢٠١٠ لا تزال مبدئية وقابلة للتعديل لحين الإنتهاء من الحسابات الختامية لأجهزة الدولة.

١/ التتويب يتفق مع معايير صندوق النقد الدولى والمعروفة بـ GFS ٢٠٠١ على أساس نقدى.

٢/ تعكس بيانات الموازنة بعد التصديق عليها من قبل المجلس الأعلى للقوات المسلحة.

٣/ يشمل مصروفات خدمية أخرى متنوعة، من أهمها نفقات تنفيذ الأحكام القضائية.

جدول (١٤): هيكل المصروفات العامة (تابع)

(مليون جنيه)		٢٠١٢/١١	٢٠١١/١٠	٢٠١٢/١١ /١	* ٢٠١١/١٠	* ٢٠١٠/٠٩	٢٠٠٩/٠٨	٢٠٠٨/٠٧	٢٠٠٧/٠٦
		يوليو-ديسمبر	يوليو-ديسمبر	(موازنة)	(ختامي مبدئي)	(فعلي)	(فعلي)	(فعلي)	(فعلي)
الفوائد ومنها:		٤٤,٠٢٧	٣٥,٧٠٣	١٠٦,٣٠٠	٨٥,٠٧٧	٧٢,٣٣٣	٥٢,٨١٠	٥٠,٥٢٨	٤٧,٧٠٠
فوائد خارجية		١,٨٠٠	١,٦٧٢	٤,٦٦٤	٣,٤١٦	٢,٨٤٠	٣,٥٩٨	٣,٧٣٧	٣,٠٣٣
فوائد محلية (لغير الحكوميين)		٣٤,٠٢٨	٢٥,٣٧١	٨٣,٧٦٢	٦١,١٣٤	٥٣,١٢٨	٣٢,٦٧٢	٣٠,٦٩١	٢٧,٩٧٥
فوائد محلية (لوحدة الحكومة العامة)		٨,١٨٥	٨,٦٣٤	١٧,٦٥٤	٢٠,٤٠٠	١٦,١٧٨	١٦,٤٠٣	١٥,٨٩٢	١٦,٥٢٦
أخرى		١٥	٢٦	٢٢٠	١٢٧	١٨٧	١٣٨	٢٠٨	١٦٥
الدعم والمنح والمزايا الإجتماعية		٥٦,٩٢٣	٤١,٥٥٩	١٥٧,٧٥٤	١٢٣,١٢٥	١٠٢,٩٧٤	١٢٧,٠٣٣	٩٢,٣٧١	٥٨,٤٤٢
الدعم		٤٩,٥٣٩	٣٤,٨٩٣	١٣٢,٩٢٨	١١١,٢١١	٩٣,٥٧٠	٩٣,٨٣٠	٨٤,٢٠٥	٥٣,٩٥٩
لمؤسسات حكومية غير مالية، ومنها:		٤٨,٤٨٥	٣٣,٣٢٨	١٢٩,٨٨٨	١٠٨,٣١٦	٩١,٢١٦	٩١,١٨٥	٨٢,٠١٧	٥٢,٤٧٦
دعم السلع التموينية		١٠,٥٥٨	١٢,٢٨٠	١٨,٨٨٤	٣٢,٧٤٣	١٦,٨١٩	٢١,٠٧٢	١٦,٤٤٥	٩,٤٠٦
دعم السلع البترولية		٣٥,١٨٠	١٦,٩٩٠	٩٥,٥٣٥	٦٧,٦٨٠	٦٦,٥٢٤	٦٢,٧٠٣	٦٠,٢٤٩	٤٠,١٣٠
لمؤسسات مالية حكومية		١,٠٥٣	١,٥٦٥	٣,٠٤٠	٢,٨٩٥	٢,٣٥٤	٢,٦٤٥	٢,١٨٨	١,٤٨٣
المنح		٢,٦٨٤	٢,٩٧٤	٦,٣٧٥	٥,٣١٩	٤,٣٨٠	٤,٢١٣	٣,٨٩٠	٢,٥٩٩
للحكومات الأجنبية		١٢٨	١٢٦	١٨٦	٢٠٠	١٢٨	١٦٩	٢	٣٩
للمؤسسات الدولية		٠,٢	٠,٢	-	١,٢	-	-	-	-
لجهات الحكومة العامة		٢,٥٥٥	٢,٨٤٧	٦,١٨٩	٥,١١٨	٤,٢٥٢	٤,٠٤٤	٣,٨٨٩	٢,٥٦٠
مزايا إجتماعية		٤,٤٤٨	٣,٤١٩	١٣,٧٦٦	٦,١١٨	٤,٤٨٣	٢٨,٧٠٧	٤,٠٥٠	١,٦١٢
مزايا الأمان الإجتماعي		٢,٥١٠	١,٦٦٦	٢,٥٥٥	٢,٠٤٨	١,٤٦٤	١,٢٣٦	٩٩٣	١,١٤٧
مساعدات إجتماعية ^{١/}		١,٧٥٠	١,٥٥٦	١٠,٧٠٠	٣,٤٣٨	٢,٤٠٠	٢٦,٨٠٥	٢,٦٠٠	١
نفقات خدمية لغير العاملين		١٥٥	١٦٧	٤٥٥	٥٧٢	٥٧٠	٦٢٥	٤١٨	٤٣٦
مزايا إجتماعية للعاملين		٣٣	٢٩	٥٦	٦٠	٤٩	٤١	٣٨	٢٧
المصروفات الأخرى		١٤,٩١٩	١٥,٨٨٣	٣١,٦٢٢	٣١,٣٦٤	٢٨,٩٠١	٢٧,٠٠٧	٢٣,٨٩٢	٢١,٢٠٨
جارية		١,٠٠٨	١,٠٧٧	٢,٥٤٩	٣,٣٦٥	٣,٩٠٩	٣,٩٠٩	٣,٣٨٧	٢,٤٣٧
ضرائب ورسوم		٢٧	٢٤	٨٧	٦٧	٧٤	١٠٠	٩٥	٥٢
اشركاكات		١٣٠	٣٢	٣٣٠	١٦٢	٢٤٦	٢٥٦	٣٢٤	١٦٩
اخرى متنوعة		٨٥٢	١,٠٢٢	٢,١٣٢	٣,١٣٦	٣,٥٨٩	٣,٥٥٣	٢,٩٦٧	٢,٢١٦
المصروفات الأخرى الإجمالية والإحتياطيات العامة ^{٢/}		١٣,٩١١	١٤,٨٠٦	٢٩,٠٧٣	٢٨,٠٠٠	٢٤,٩٩٢	٢٣,٠٩٨	٢٠,٥٠٥	١٨,٧٧١
شراء أصول غير مالية (الاستثمارات)		١١,٤٩٩	١٦,٢٧٠	٤٧,١٦١	٣٩,٨٨١	٤٨,٣٥٠	٤٣,٤٣٠	٣٤,١٩١	٢٥,٤٩٨
الاصول الثابتة		١٠,٢٤٤	١٤,٦٢٨	٤٢,٨٠٢	٣٣,٣٠٣	٣٩,٢٠٥	٣٤,٦٥٤	٢٨,١٨٦	٢٠,٩٢٨
استثمار مباشر (شامل الرسوم الجمركية)		١٠,٠٧٩	١٤,٤١٨	٤٢,٠٨٩	٣٢,٦٤٨	٣٨,٦٢٢	٣٤,١٦١	٢٧,٧٣٤	٢٠,٥٢٤
نفقات ايرادية مؤجلة (تشغيل)		١٦٥	٢١٠	٧١٣	٦٥٥	٥٨٣	٤٩٣	٤٥٢	٤٠٥
الاصول غير المنتجة ^{٣/}		٢٠٠	٤٥٩	٦٦٥	٥٠٨	٦٨٠	٤٤٨	٢٧٠	١٥٥
أخرى		١,٠٥٥	١,١٨٤	٣,٠٩٤	٦,٠٧٠	٨,٤٦٥	٨,٣٢٩	٥,٧٣٥	٤,٤١٥

المصدر: وزارة المالية

* بيان مبدئي تحت المراجعة. جدير بالذكر أن البيانات الأولية لأداء الموازنة العامة للدولة للعام المالي ٢٠١١/٢٠١٠ لا تزال مبدئية وقابلة للتعديل لحين الإنتهاء من الحسابات الختامية لأجهزة الدولة.

١/ تعكس بيانات الموازنة بعد التصديق عليها من قبل المجلس الأعلى للقوات المسلحة.

٢/ يعكس مساهمات الخزنة في صناديق المعاشات.

٣/ يتضمن الإنفاق على القوات المسلحة.

٤/ يعكس شراء الأصول الطبيعية.

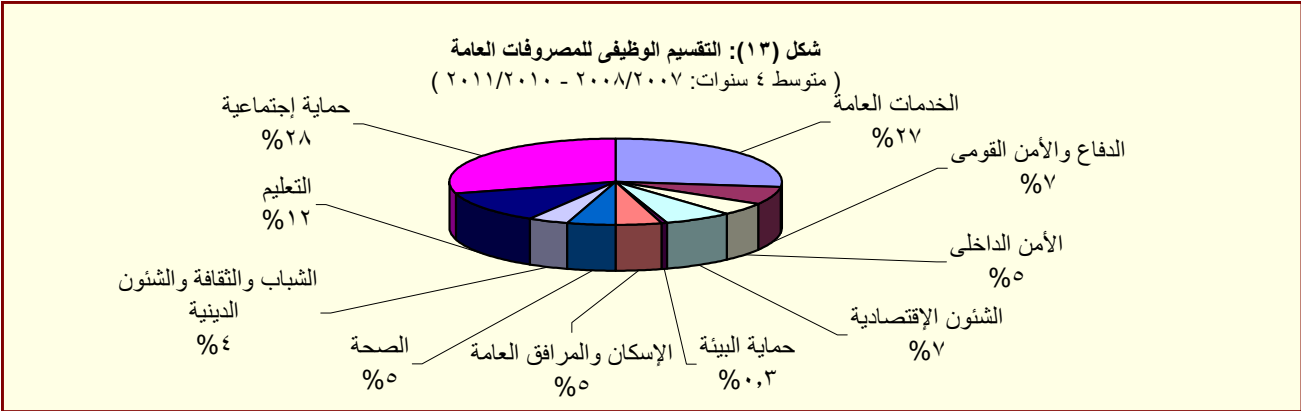

المصدر: وزارة المالية

القسم الخامس

الدين الحكومى و هيكل المديونية

جدول (١٥)	ملخص الدين العام المحلى	٣٥
جدول (١٦)	الدين المحلى لأجهزة الموازنة العامة	٣٦
جدول (١٧)	الدين المحلى للحكومة العامة	٣٧
جدول (١٨)	الدين العام المحلى	٣٨
جدول (١٩)	إجمالى الدين العام الخارجى	٣٩
جدول (٢٠)	خدمة الدين الحكومى (داخلى و خارجى)	٤٠
جدول (٢١)	إصدارات الاوراق المالية الحكومية (اذون و سندات)	٤١
جدول (٢٢)	إصدارات الاوراق المالية الحكومية (اذون و سندات) الربع سنوية	٤١
جدول (٢٣)	تطور معدلات العائد حتى تاريخ الإستحقاق لسندات الخزنة	٤٢

جدول (١٥):ملخص الدين العام المحلى
عند مستويات تجميعية مختلفة ^{١/}

(مليون جنيه)

بيان سنوى					بيان ربع سنوى				
يونيو-٠٧	يونيو-٠٨	يونيو-٠٩	يونيو-١٠	يونيو-١١*	سبتمبر-١٠	ديسمبر-١٠	مارس-١١	سبتمبر-١١*	
إجمالى الدين المحلى لأجهزة الموازنة العامة ^{١٢}					٩٦٧,٢٩٠	٨٠٨,٣٨٤	٦٩٩,٦٦٧	٥٩٩,٦٠٣	٥٩١,٠٠١
(٦,٥)	(١,٥)	(١٦,٧)	(١٥,٥)	(١٩,٧)	(١٤,٩)	(١٤,٤)	(١٥,١)	(١٨,٠)	
ودائع أجهزة الموازنة العامة					١٥٩,١٧٨	١٤٤,٥٦٦	١٣٧,٣٤١	١٢٠,٩٠٤	١١٢,٨٢٩
(٢,٦)	(٧,٢)	(١٣,٦)	(٥,٣)	(١٠,١)	(٣,٧)	(٥,٣)	(٧,٧)	(١٢,٣)	
صافى الدين المحلى لأجهزة الموازنة العامة					٨٠٨,١١٢	٦٦٣,٨١٨	٥٦٢,٣٢٦	٤٧٨,٦٩٩	٤٧٨,١٧٢
(٧,٥)	(٠,١)	(١٧,٥)	(١٨,٠)	(٢١,٧)	(١٧,٥)	(١٦,٤)	(١٦,٧)	(١٩,٢)	
إجمالى الدين المحلى للحكومة العامة ^{١٣}					٨٨٩,٠٤٥	٧٣٣,٣٨٧	٦١٥,٨٤٩	٥١٢,٩٨٢	٤٨٦,٢٤١
(٨,٢)	(٥,٥)	(٢٠,١)	(١٩,١)	(٢١,٢)	(١٧,٣)	(١٥,٩)	(١٦,٨)	(٢٠,٦)	
ودائع الحكومة العامة					١٦٦,٥٢٧	١٥٨,٥٣١	١٤٨,٨١١	١٣١,٠٤٣	١١٦,٩٦٤
-(٠,٢)	(١٢,٠)	(١٣,٦)	(٦,٥)	(٥,٠)	(٤,٩)	(٢,٢)	(٦,٨)	(٦,٦)	
صافى الدين المحلى للحكومة العامة					٧٢٢,٥١٨	٥٧٤,٨٥٦	٤٦٧,٠٣٨	٣٨١,٩٣٩	٣٦٩,٢٧٧
(١١,٢)	(٣,٤)	(٢٢,٣)	(٢٣,١)	(٢٥,٧)	(٢٠,٩)	(١٩,٩)	(١٩,٥)	(٢٤,٢)	
إجمالى الدين العام المحلى ^{١٤}					٩٣٢,٤٦٠	٧٦٩,٧٨٣	٦٤٣,٦٢٨	٥٣٧,٥٣٣	٤٩٣,٨٧٩
(٥,٠)	(٨,٨)	(١٩,٧)	(١٩,٦)	(٢١,١)	(١٨,٣)	(١٦,٩)	(١٨,٠)	(١٩,٦)	
الودائع ^{١٥}					١٩١,١١٦	١٧٠,١٧١	١٦٧,٧٣٣	١٥٠,٥٠١	١٣٠,٦٠٥
-(٤,٩)	(١٥,٢)	(١١,٤)	(١,٥)	(١٢,٣)	(٥,٠)	(٢,٨)	(٧,٩)	(٧,١)	
صافى الدين العام المحلى					٧٤١,٣٤٤	٥٩٩,٦١٢	٤٧٥,٨٩٥	٣٨٧,٠٣٢	٣٦٣,٢٧٤
(٩,١)	(٦,٥)	(٢٣,٠)	(٢٦,٠)	(٢٣,٦)	(٢٢,٥)	(٢١,٥)	(٢١,٠)	(٢٢,٩)	
ملاحظات (نسبة الى الناتج المحلى الإجمالى) ^{١٦}									
٧٩,٤	٦٧,٠	٦٧,١	٦٧,٠	٧٠,٥	٦٣,٠	٦٤,٨	٦٨,٠	٦٤,٩	إجمالى الدين المحلى لأجهزة الموازنة العامة
٦٤,٢	٥٣,٥	٥٤,٠	٥٥,٠	٥٨,٩	٥٢,٤	٥٣,٩	٥٦,٨	٥٤,٦	صافى الدين المحلى لأجهزة الموازنة العامة
٦٥,٣	٥٧,٣	٥٩,١	٦٠,٨	٦٤,٨	٥٦,٩	٥٨,٨	٦١,٨	٦٠,٠	إجمالى الدين المحلى للحكومة العامة
٤٩,٦	٤٢,٧	٤٤,٨	٤٧,٦	٥٢,٧	٤٥,٣	٤٦,٩	٤٩,٨	٤٩,٢	صافى الدين المحلى للحكومة العامة
٦٦,٣	٦٠,٠	٦١,٨	٦٣,٨	٦٨,٠	٥٩,٥	٦١,٧	٦٤,٩	٦٢,٢	إجمالى الدين العام المحلى
٤٨,٨	٤٣,٢	٤٥,٧	٤٩,٧	٥٤,٠	٤٦,٩	٤٨,٦	٥١,٤	٥٠,٤	صافى الدين العام المحلى

المصدر: وزارة المالية و البنك المركزى المصرى

() معدل النمو عن العام السابق.

* بيان مبدئى، خاضع للمراجعة.

١/ تم مراجعة بيانات الدين المحلى فى ضوء قواعد التقسيم المتعارف عليها دولياً. وتعكس البيانات الدين المحلى لثلاث مستويات تجميعية هى: الدين المحلى لأجهزة الموازنة العامة، الدين المحلى المجمع للحكومة العامة، و الدين العام المحلى المجمع. يشمل الدين المحلى لأجهزة الموازنة العامة أرصدة الدين المستحقة على وحدات الجهاز الإدارى، وحدات الإدارة المحلية، و الهيئات الخدمية. ويتضمن الدين المحلى للحكومة العامة أرصدة الدين المجمع المستحق على أجهزة الموازنة العامة للدولة وبنك الإستثمار القومى و صناديق التأمين الإجتماعى. أما عن الدين العام المحلى فيشمل أرصدة الدين المحلى المجمع لكل من الحكومة العامة و الهيئات الاقتصادية.

٢/ يمثل المديونية المستحقة على أجهزة الموازنة العامة (وحدات الجهاز الإدارى، وحدات الإدارة المحلية، و الهيئات الخدمية).

٣/ يمثل رصيد الدين المجمع المستحق على أجهزة الموازنة العامة للدولة و بنك الإستثمار القومى و صناديق التأمين الإجتماعى بعد إستبعاد المديونيات و العلاقات الداخلية فيما بين القطاعات الثلاثة و التى تتمثل فى إقتراض أجهزة الموازنة العامة من بنك الإستثمار القومى، سندات وزارة المالية لدى صناديق التأمين الإجتماعى و بنك الإستثمار القومى، سندات صناديق التأمين الإجتماعى و أخيراً إقتراض بنك الإستثمار القومى من صناديق التأمين الإجتماعى.

٤/ يمثل رصيد الدين المجمع المستحق على الحكومة العامة و الهيئات الاقتصادية بعد إستبعاد إقتراض الهيئات الاقتصادية من بنك الإستثمار القومى وإقتراض قطاع الموازنة من الهيئات الاقتصادية.

٥/ ودايع الحكومة العامة و الهيئات الاقتصادية بعد إستبعاد ودايع صناديق التأمين الإجتماعى وإقتراض قطاع الموازنة من الهيئات الاقتصادية.

٦/ قامت وزارة التنمية الاقتصادية بتقدير قيمة الناتج المحلى الإجمالى لعام ٢٠١٢/٢٠١١ بنحو ١٥٧٠ مليار جنيه ، مقارنة بناتج محلى إجمالى معدل قدره ١٣٧١,٨ مليار جنيه لعام ٢٠١١/٢٠١٠.

جدول (١٦): الدين المحلى لأجهزة الموازنة العامة^{١/}
(بيان مفصل)

(مليون جنيه)

بيان ربع سنوى	بيان سنوى					بيان سنوى				
	سبتمبر-١١ *	مارس-١١	ديسمبر-١٠	سبتمبر-١٠	يونيو-١١ *	يونيو-١٠	يونيو-٠٩	يونيو-٠٨	يونيو-٠٧	يونيو-٠٦
إجمالي الدين المحلى لأجهزة الموازنة العامة	١٠٠١٩٠٥٤٠	٩٣٢٠٦٢٦	٨٨٩٠١٥٤	٨٦٣٠٧٩٢	٩٦٧٠٢٩٠	٨٠٨٠٣٨٤	٦٩٩٠٦٦٧	٥٩٩٠٦٠٣	٥٩١٠٠٠١	٥٩١٠٠٠١
أوراق مالية	٩١٩٠٧٨٣	٨٧٩٠١٥٦	٨٤٧٠٩٢٢	٨١٢٠٤١٧	٩١٦٠٩٧٦	٧٧٩٠٢٣٢	٦٨١٠٨٣٧	٥٦٨٠٨٤٨	٥٦٢٠٨٩٧	٥٦٢٠٨٩٧
أذون على الخزانة	٣٤٩٠٩٢٨	٣٢٠٠٣٩١	٢٨١٠٨٦٥	٢٦٨٠٧٨٦	٣٥٦٠١٠٣	٢٦٦٠١٢١	٢٣٩٠٠٨٠	١٤٦٠٤٣٩	١١٨٠٦٥٧	١١٨٠٦٥٧
أذون عمليات إعادة الشراء	-	-	-	-	-	-	-	-	-	-
سندات خزانة	٢٢١٠٢٦٧	٢٠٦٠٧٦٧	٢٠٣٠٢٦٧	١٨١٠٢٦٧	٢٠٦٠٧٦٧	١٥٩٠٧٦٧	٩٢٠٥٠٠	٧٨٠٥٠٠	٥٧٠٠٠٠	٥٧٠٠٠٠
سندات البنك المركزى	١١٢٠٤٧٠	١١٢٠٤٧٠	١١٢٠٤٧٠	١١٢٠٤٧٠	١١٢٠٤٧٠	١١٢٠٤٧٠	١٢١٠١١٣	١٢١٠٧٨٣	١٤٤٠٥١٧	١٤٤٠٥١٧
سندات فروق التقييم	١٦٠٦٢٦	١٨٠١٢٦	١٨٠١٢٦	١٨٠١٢٦	١٨٠١٢٦	٩٠٠٦٣	-	-	١٩٠٥٨٢	١٩٠٥٨٢
سندات زيادة رؤس أموال البنوك	٤٠٠٠٠	٤٠٠٠٠	٤٠٠٠٠	٤٠٠٠٠	٤٠٠٠٠	٤٠٠٠٠	٤٠٠٠٠	٤٠٠٠٠	٤٠٠٠٠	٤٠٠٠٠
سندات سلع تموينية	-	-	-	-	-	-	٥٩٥	٥٩٥	١٠٨٨١	١٠٨٨١
سندات إصلاح هياكل البنوك	-	-	١٢٠١١٢	١١٠٨٨٢	-	١١٠٨٨٣	١١٠٦٧٧	١١٠١٢٦	١١٠٨٨٦	١١٠٨٨٦
سندات التأمينات	٢٠٠٠٠	٢٠٠٠٠	٢٠٠٠٠	٢٠٠٠٠	٢٠٠٠٠	٢٠٠٠٠	٢٠٠٠٠	٢٠٠٠٠	٢٠٠٠٠	٢٠٠٠٠
سندات دولارية سيادية (حيازة مقيمين)	٣٠٤٣٨	٧٠٣١٦	٦٠١٧٦	٥٠٩٦٧	٧٠٥٨٣	٦٠٠٠٥	٤٠٣٦	٣٠٧٥٠	٣٠٨٦٨	٣٠٨٦٨
سندات بالجنيه المصرى صادرة بالخارج ومشتراه بالداخل	٤٠٠٧٨	٣٠٩٥٣	٣٠٧٨١	٣٠٧٩٧	٣٠٩٥٤	٣٠٨٠٧	٣٠٧٧٣	-	-	-
سندات الإسكان	١١٨	١١٥	١١٥	١٢١	١١٥	١١٤	١١٥	١١٧	١١٩	١١٩
الـ ٥% المجنبه لشراء سندات حكومية	١٠٨٣٠	١٠٧٨١	١٠٧٧٣	١٠٧٦٤	١٠٨٣٠	١٠٧٦٥	١٠٧٠٠	١٠٦٣٦	١٠٥٨٨	١٠٥٨٨
سندات صندوقى التأمينات مقابل نقل مديونية بنك الإستثمار إلى الخزانة ^{٢/}	٢٠٤٠٠٢٨	٢٠٢٠٢٣٧	٢٠٢٠٢٣٧	٢٠٢٠٢٣٧	٢٠٤٠٠٢٨	٢٠٢٠٢٣٧	٢٠١٠٢٤٨	١٩٨٠٩٠٢	١٩٧٠٧٩٩	١٩٧٠٧٩٩
تسهيلات ائتمانية من صندوقى التأمينات ^{٤/}	٢٠١٤٣	٢٠٣٤٣	٢٠٣٤٣	٢٠٣٤٣	٢٠٣٤٣	٢٠٣٤٣	٢٠٣٤٣	٢٠٣٤٣	٤٠٥١٧	٤٠٥١٧
أقتراض من جهات أخرى	٨٠٠٥٦	٢٠٠٠٠	-	-	٢٠٠٠٠	-	-	-	-	-
إقتراض أجهزة الموازنة من الجهاز المصرفى	٨٩٠٥٥٨	٤٩٠١٢٧	٣٨٠٨٨٩	٤٧٠٥٣٢	٤٥٠٩٧١	٢٦٠٨٠٩	١٥٠٤٨٧	٢٨٠٤١٢	٢٣٠٥٨٧	٢٣٠٥٨٧
ومنه ودائع الهيئات الإقتصادية فى حساب الخزانة الموحد	١١٠٤٥٩	١٢٠٧١٧	١١٠٥٥٥	١٢٠٦٢٤	١٣٠١٦٦	١٢٠٢٣٩	١٢٠٨٨٧	١٥٠٠١٤	٢١٠٢٣٥	٢١٠٢٣٥
ودائع لدى الجهاز المصرفى	١٦٢٠٨٥٩	١٥٣٠٧٤٣	١٥٠٠٢٨٦	١٤٥٠٠١٣	١٥٩٠١٧٨	١٤٤٠٥٦٦	١٣٧٠٣٤١	١٢٠٠٩٠٤	١١٢٠٨٢٩	١١٢٠٨٢٩
صافى الدين المحلى لأجهزة الموازنة العامة	٨٥٦٠٦٨١	٧٧٨٠٨٨٣	٧٣٨٠٨٦٨	٧١٨٠٧٧٩	٨٠٨٠١١٢	٦٦٣٠٨١٨	٥٦٢٠٣٢٦	٤٧٨٠٦٩٩	٤٧٨٠١٧٢	٤٧٨٠١٧٢
ملاحظات (نسبة إلى الناتج المحلى الإجمالى) ١/٥										
إجمالى الدين المحلى لأجهزة الموازنة العامة	٧٩٠٤%	٦٧٠%	٦٧٠%	٦٧٠%	٧٠٠%	٦٧٠%	٦٧٠%	٦٧٠%	٧٩٠%	٧٩٠%
صافى الدين المحلى لأجهزة الموازنة العامة	٦٤٠%	٥٢٠%	٥٥٠%	٥٥٠%	٥٨٠%	٥٥٠%	٥٤٠%	٥٣٠%	٦٤٠%	٦٤٠%

المصدر: وزارة المالية و البنك المركزى المصرى

* بيان مبدئى، خاضع للمراجعة.

١/ يمثل المديونية المستحقة على أجهزة الموازنة العامة (وحدات الجهاز الإدارى، وحدات الإدارة المحلية، و الهيئات الخدمية).

٢/ فى ضوء ما تنسم به السياسة المالية الجديدة بالشفافية فقد تم قيد الدين المستحق على الخزانة العامة لصناديق التأمينات (الذى تم اقتراضه من خلال بنك الاستثمار القومى) كدين مباشر على الخزانة العامة للصناديق ، وذلك فى ١ يوليو ٢٠٠٦. وقد قابل ذلك اصدار سنديين على الخزانة العامة لصالح الصناديق بقيمة الدين ١٩٧,٧٢٥ مليار جنيه، وبالإضافة الى ذلك تم اصدار سند ثالث فى نهاية يونيو ٢٠٠٧ بقيمة ٧٤,٥ مليون جنيه لصالح الصناديق.

كما تم إصدار سند فى ٢٠٠٨/٦/٣٠ بمبلغ ١,١ مليار جنيه ، بالإضافة الى سند صدر فى ٢٠٠٩/٦/٣٠ بمبلغ ٢,٣ مليار جنيه و أخيراً السند الصادر فى ٢٠١٠/٦/٣٠ بمبلغ ٩٨٨,٨ مليون جنيه .

٣/ يتضمن الفوائد المستحقة لبنك الاستثمار القومى لدى وزارة المالية.

٤/ ودائع صناديق التأمين التي تم ربطها كتسهيلات لقطاع الموازنة العامة والتي تم معالجتها كجزء من المطالبات المستحقة على قطاع الموازنة لصالح صناديق التأمين.

٥/ قامت وزارة التنمية الإقتصادية بتقدير قيمة الناتج المحلى الإجمالى لعام ٢٠١٢/٢٠١١ بنحو ١٥٧٠ مليار جنيه ، مقارنة بناتج محلى إجمالى معدل قدره ١٣٧١,٨ مليار جنيه لعام ٢٠١١/٢٠١٠.

جدول (١٧): الدين المحلى للحكومة العامة ^{١/}
(بيان مفصل)

(مليون جنيه)

بيان سنوى				بيان ربع سنوى				
يونيو-٠٧	يونيو-٠٨	يونيو-٠٩	يونيو-١٠	يونيو-١١ *	سبتمبر-١٠	ديسمبر-١٠*	مارس-١١	سبتمبر-١١ *
٤٨٦,٢٤١	٥١٢,٩٨٢	٦١٥,٨٤٩	٧٣٣,٣٨٧	٨٨٩,٠٤٥	٧٨٠,٦٢١	٨٠٦,١٠٦	٨٤٧,٩٢١	٩٤١,٣٣٧
٣٦٥,٠٨١	٣٧١,٦١٩	٤٦٤,٨١٧	٥٦٤,٦٧٠	٧١٠,٨٣٩	٦١١,٥٨٧	٦٣٦,٤٢٦	٦٧٧,٧٨٢	٧٦١,٥٣٩
٥٩١,٠٠١	٥٩٩,٦٠٣	٦٩٩,٦٦٧	٨٠٨,٣٨٤	٩٦٧,٢٩٠	٨٦٣,٧٩٢	٨٨٩,١٥٤	٩٣٢,٦٢٦	١,٠٠١٩,٥٤٠
-	-	-	-	-	-	-	-	-
٦,٢٣١	٨,٥٢٨	٩,٩٧٧	١٣,٦٦٥	١٥,٥٢٧	١٥,٧٦٤	١٦,٣٣٢	١٦,٤٨٧	١٥,٢٧٢
١٧,٣٧٣	١٨,٢١١	٢١,٢٨٢	٢٥,٤٦٩	٣٤,٥٥٣	٣١,٨٦١	٣١,٨١٦	٣٣,٧٧٧	٣٦,٥٥٨
١٩٧,٧٩٩	١٩٨,٩٠٢	٢٠١,٢٤٨	٢٠٢,٢٣٧	٢٠٤,٠٢٨	٢٠٢,٢٣٧	٢٠٢,٢٣٧	٢٠٢,٢٣٧	٢٠٤,٠٢٨
٤,٥١٧	٢,٣٤٣	٢,٣٤٣	٢,٣٤٣	٢,٣٤٣	٢,٣٤٣	٢,٣٤٣	٢,٣٤٣	٢,١٤٣
١٢١,١٦٠	١٤١,٣٦٣	١٥١,٠٣٢	١٦٨,٧١٧	١٧٨,٢٠٦	١٦٩,٠٣٤	١٦٩,٦٨٠	١٧٠,١٣٩	١٧٩,٧٩٨
١٦٩,١٦٢	١٩٣,٠٧١	٢٠٥,٥٦٥	٢٢٧,٧١٤	٢٤٠,٨٥١	٢٢٨,٠٣١	١٦٩,٦٨٠	٢٢٩,١٣٦	٢٤١,٩٢٣
٤٨,٠٠٢	٥١,٧٠٨	٥٤,٥٣٣	٥٨,٩٩٧	٦٢,٦٤٥	٥٨,٩٩٧	٥٨,٩٩٧	٥٨,٩٩٧	٦٢,١٢٥
٧٦,٠٦٤	٨٦,٧٤١	٩٠,١١٢	٩٩,٧٨٢	١٠٣,٣٨٢	١٠١,٤٨٦	١٠٢,١٢٠	١٠٢,٨٢٥	١٠٤,٠٠٥
٤٣,٥١٨	٤٩,٢٥٥	٥٤,٤٨٧	٦٤,٨٣٦	٧١,٩٧٨	٦٥,٨٣٧	٦٥,٨٣٧	٦٥,٨٣٧	٧١,٩٧٨
١,٥٧٨	٥,٣٦٧	٦,٤٣٣	٤,٠٩٩	٢,٨٤٦	١,٧١١	١,٧٢٣	١,٤٧٧	٣,٨١٥
٤٨,٠٠٢	٥١,٧٠٨	٥٤,٥٣٣	٥٨,٩٩٧	٦٢,٦٤٥	٥٨,٩٩٧	٥٨,٩٩٧	٥٨,٩٩٧	٦٢,١٢٥
١١٦,٩٦٤	١٣١,٠٤٣	١٤٨,٨١١	١٥٨,٥٣١	١٦٦,٥٢٧	١٥٩,٠٣٠	١٦٢,٥٩٥	١٦٤,٢٦١	١٦٩,٥٠٢
١١٢,٨٢٩	١٢٠,٩٠٤	١٣٧,٣٤١	١٤٤,٥٦٦	١٥٩,١٧٨	١٤٥,٠١٣	١٥٠,٢٨٦	١٥٣,٧٤٣	١٦٢,٨٥٩
٢,٩٦١	٣,٨٩١	٤,٨٠٦	٥,٥١٠	٢,٦٧٢	٧,٢١٨	٦,٣٨٥	٤,٥٨٤	٢,٣١٧
١,١٧٤	٦,٢٤٨	٦,٦٦٤	٨,٤٥٥	٤,٦٧٧	٦,٧٩٩	٥,٩٢٤	٥,٩٣٤	٤,٣٢٦
٣٦٩,٢٧٧	٣٨١,٩٣٩	٤٦٧,٠٣٨	٥٧٤,٨٥٦	٧٢٢,٥١٨	٦٢١,٥٩١	٦٤٣,٥١١	٦٨٣,٦٦٠	٧٧١,٨٣٥
ملاحظات (نسبة إلى الناتج المحلى الإجمالى) /٥								
٦٥,٣%	٥٧,٣%	٥٩,١%	٦٠,٨%	٦٤,٨%	٥٦,٩%	٥٨,٨%	٦١,٨%	٦٠,٠%
٤٩,٦%	٤٢,٧%	٤٤,٨%	٤٧,٦%	٥٢,٧%	٤٥,٣%	٤٦,٩%	٤٩,٨%	٤٩,٢%

المصدر: وزارة المالية و البنك المركزى المصرى

* بيان مبدئى، خاضع للمراجعة.

١/يمثل رصيد الدين المجمع المستحق على أجهزة الموازنة العامة للدولة وبنك الإستثمار القومى وصناديق التأمين الإجتماعى بعد إستبعاد المديونيات والعلاقات الداخلية فيما بين القطاعات الثلاثة.
٢/ فى ضوء ما تتسم به السياسة المالية الجديدة بالشفافية فقد تم قيد الدين المستحق على الخزانة العامة لصناديق التأمينات (الذى تم اقتراضه من خلال بنك الاستثمار القومى) كدين مباشر على الخزانة العامة للصناديق ، وذلك فى ١ يوليو ٢٠٠٦ . وقد قابل ذلك اصدار سندات على الخزانة العامة لصالح الصناديق بقيمة الدين ١٩٧,٧٢٥ مليار جنيه ، وبالإضافة الى ذلك تم اصدار سند ثالث فى نهاية يونيو ٢٠٠٧ بقيمة ٧٤,٥ مليون جنيه لصالح الصناديق.
كما تم إصدار سند فى ٢٠٠٨/٦/٣٠ بمبلغ ١,١ مليار جنيه ، بالإضافة الى سند صدر فى ٢٠٠٩/٦/٣٠ بمبلغ ٢,٣ مليار جنيه و أخيراً السند الصادر فى ٢٠١٠/٦/٣٠ بمبلغ ٩٨٨,٨ مليون جنيه .

٣/ ودائع صناديق التأمين التى تم ربطها كتسهيلات لقطاع الموازنة العامة والتي تم معالجتها كجزء من المطلوبات المستحقة على قطاع الموازنة لصالح صناديق التأمين.

٤/ تم استبعاد ودائع الصناديق التى تم ربطها كتسهيلات لقطاع الموازنة بداية من يونيو ٢٠٠٦ .

٥/ قامت وزارة التنمية الاقتصادية بتقدير قيمة الناتج المحلى الإجمالى لعام ٢٠١٢/٢٠١١ بنحو ١٥٧٠ مليار جنيه ، مقارنة بناتج محلى إجمالى معدل قدره ١٣٧١,٨ مليار جنيه لعام ٢٠١١/٢٠١٠ .

جدول (١٨): الدين العام المحلى^{١/}
(بيان مفصل)

(مليون جنيه)

بيان ربع سنوى				بيان سنوى				
سبتمبر-١١*	مارس-١١	ديسمبر-١٠	سبتمبر-١٠	يونيو-١١*	يونيو-١٠	يونيو-٠٩	يونيو-٠٨	يونيو-٠٧
٩٧٦,٥٨٠	٨٩٠,٦٨٢	٨٤٧,٠٣١	٨١٦,٧٧٣	٩٣٢,٤٦٠	٧٦٩,٧٨٣	٦٤٣,٦٢٨	٥٣٧,٥٣٣	٤٩٣,٨٧٩
				إجمالى الدين العام المحلى				
٩٤١,٣٣٧	٨٤٧,٩٢١	٨٠٦,١٠٦	٧٨٠,٦٢١	٨٨٩,٠٤٥	٧٣٣,٣٨٧	٦١٥,٨٤٩	٥١٢,٩٨٢	٤٨٦,٢٤١
				إجمالى دين الحكومة العامة				
٩٩,٣٧٢	١٠٨,١٤٢	١٠٥,١٤٧	١٠١,٠٣٩	١٠٩,٢٥١	١٠٠,١٠٤	٩٠,٧٢٨	٩٠,٨٤٤	٨٠,٦٠٧
				إجمالى دين الهيئات الاقتصادية				
٥٢,٦٧٠	٥٢,٦٦٤	٥٢,٦٦٧	٥٢,٢٦٣	٥٢,٦٧٠	٥١,٤٦٩	٥٠,٠٦٢	٥١,٢٧٩	٥١,٧٣٤
				ي طرح منه: إقتراض الهيئات الاقتصادية من بنك الإستثمار القومى				
١١,٤٥٩	١٢,٧١٧	١١,٥٥٥	١٢,٦٢٤	١٣,١٦٦	١٢,٢٣٩	١٢,٨٨٧	١٥,٠١٤	٢١,٢٣٥
				ي طرح منه: ودائع الهيئات الاقتصادية فى حساب الخزانة الموحد ^{٢/}				
١٨٥,٧١٢	١٨٦,١٠٨	١٨٠,١٤٩	١٧٣,٣٣٥	١٩١,١١٦	١٧٠,١٧١	١٦٧,٧٣٣	١٥٠,٥٠١	١٣٠,٦٠٥
				الودائع				
١٦٩,٥٠٢	١٦٤,٢٦١	١٦٢,٥٩٥	١٥٩,٠٣٠	١٦٦,٥٢٧	١٥٨,٥٣١	١٤٨,٨١١	١٣١,٠٤٣	١١٦,٩٦٤
				ودائع الحكومة العامة				
١٦,٢١٠	٢١,٨٤٧	١٧,٥٥٤	١٤,٣٠٥	٢٤,٥٨٩	١١,٦٤٠	١٨,٩٢٢	١٩,٤٥٨	١٣,٦٤١
				صافى ودائع الهيئات الاقتصادية				
٣١,٩٩٥	٤٠,٤٩٨	٣٥,٠٣٣	٣٣,٧٢٨	٤٢,٤٣٢	٣٢,٣٣٤	٣٨,٤٧٣	٤٠,٧٢٠	٣٦,٠٥٠
				إجمالى ودائع الهيئات الاقتصادية				
٤,٣٢٦	٥,٩٣٤	٥,٩٢٤	٦,٧٩٩	٤,٦٧٧	٨,٤٥٥	٦,٦٦٤	٦,٢٤٨	١,١٧٤ ^{٤/٣}
				ي طرح منه: ودائع صناديق التأمين الإجتماعى ^{٤/٣}				
١١,٤٥٩	١٢,٧١٧	١١,٥٥٥	١٢,٦٢٤	١٣,١٦٦	١٢,٢٣٩	١٢,٨٨٧	١٥,٠١٤	٢١,٢٣٥
				ي طرح منه: ودائع الهيئات الاقتصادية فى حساب الخزانة الموحد ^{٢/}				
٧٩٠,٨٦٨	٧٠٤,٥٧٤	٦٦٦,٨٨٢	٦٤٣,٤٣٨	٧٤١,٣٤٤	٥٩٩,٦١٢	٤٧٥,٨٩٥	٣٨٧,٠٣٢	٣٦٣,٢٧٤
				صافى الدين العام المحلى				
				<u>ملاحظات (نسبة إلى الناتج المحلى الإجمالى) /٥</u>				
%٦٢,٢	%٦٤,٩	%٦١,٧	%٥٩,٥	%٦٨,٠	%٦٣,٨	%٦١,٨	%٦٠,٠	%٦٦,٣
				إجمالى الدين العام المحلى				
%٥٠,٤	%٥١,٤	%٤٨,٦	%٤٦,٩	%٥٤,٠	%٤٩,٧	%٤٥,٧	%٤٣,٢	%٤٨,٨
				صافى الدين العام المحلى				

المصدر: وزارة المالية و البنك المركزى المصرى

* بيان مبدئى، خاضع للمراجعة.

١/ يمثل رصيد الدين المجمع المستحق على الحكومة العامة والهيئات الاقتصادية بعد إستبعاد إقتراض الهيئات الاقتصادية من بنك الإستثمار القومى.

٢/ يمثل إقتراض قطاع الموازنة من ودائع الهيئات ضمن حساب الخزانة الموحد فى شكل تسهيلات ائتمانية، أى انه دين بين قطاع الموازنة والهيئات الاقتصادية لذا يتم طرح قيمة هذا الاقتراض من اجمالى الدين العام المجمع وكذلك من صافى ودائع الهيئات الاقتصادية.

٣/ تم ادراج ودائع صناديق التأمين بالفعل ضمن ودائع الحكومة العامة، انظر جدول (١٦).

٤/ تم استبعاد ودائع الصناديق التى تم ربطها كتسهيلات لقطاع الموازنة بداية من يونيو ٢٠٠٦.

٥/ قامت وزارة التنمية الاقتصادية بتقدير قيمة الناتج المحلى الإجمالى لعام ٢٠١١/٢٠١٢ بنحو ١٥٧٠ مليار جنيه ، مقارنة بناتج محلى إجمالى معدل قدره ١٣٧١,٨ مليار جنيه لعام ٢٠١٠/٢٠١١.

جدول (١٩) : إجمالي الدين العام الخارجى

(مليون دولار)							
	يونيو-٠٦	يونيو-٠٧	يونيو-٠٨	يونيو-٠٩	يونيو-١٠	يونيو-١١	سبتمبر-١١*
إجمالى الدين العام الخارجى	٢٩,٥٩٣	٢٩,٨٩٨	٣٣,٨٩٣	٣١,٥٣١	٣٣,٦٩٤	٣٤,٩٠٦	٣٣,٩٩٨
	(٢,٢)	(١,٠)	(١٣,٤)	-(٧,٠)	(٦,٩)	(٣,٦)	-(٢,٠)
إجمالى الدين العام الخارجى الحكومى ^{١/٢}	١٨,٨٦٥	١٩,٤٩٢	٢١,٦٤١	٢٥,٨١٨	٢٦,٢٤٩	٢٧,٠٩٢	٢٦,٠٦٥
	(٣,٥)	(٣,٣)	(١١,٠)	(١٩,٣)	(١,٧)	(٣,٢)	-(٣,٣)
السندات والأذون	١,٨٦٢	١,٥٧٠	٢,٦٥٢	١,٩٢٦	٣,٠٨٠	٢,٨٢١	٢,٤٩٦
القروض	١٧,٠٠٣	١٧,٩٢٢	١٨,٩٨٩	٢٣,٨٩٢	٢٣,١٧٠	٢٤,٢٧١	٢٣,٥٦٩
إجمالى الدين العام الخارجى غير الحكومى	١٠,٧٢٨	١٠,٤٠٦	١٢,٢٥٢	٥,٧١٣	٧,٤٤٥	٧,٨١٤	٧,٩٣٣
	(٠,١)	-(٣,٠)	(١٧,٧)	-(٥٣,٤)	(٣٠,٣)	(٥,٠)	(٢,٣)
السلطات النقدية	٦٦٤	٣١٦	٢٩٠	٢١٢	١,٢٦٠	١,٥٠٠	١,٤٩٦
البنوك	٢,١٢٠	١,٩٥٤	٢,٥٤٢	١,٧٩٧	١,٩٦٤	١,٧٢٥	١,٦٦٠
قطاعات أخرى	٧,٩٤٤	٨,١٣٦	٩,٤٢٠	٣,٧٠٥	٤,٢٢١	٤,٥٨٩	٤,٧٧٨
ملاحظات							
إجمالى الدين العام الخارجى/ الناتج المحلى الإجمالى	٢٧,٦	٢٢,٨	٢٠,١	١٦,٩	١٥,٩	١٥,٢	١٢,٩
إجمالى الدين الحكومى الخارجى/ الناتج المحلى الإجمالى	١٧,٦	١٤,٩	١٢,٩	١٣,٨	١٢,٤	١١,٨	٩,٩
الدين الخارجى غير الحكومى/الناتج المحلى الإجمالى	١٠,٠	٧,٩	٧,٣	٣,١	٣,٥	٣,٤	٣,٠
إجمالى الدين العام الخارجى / الصادرات السلعية والخدمية	٨٢,٤	٧٠,٤	٥٩,٩	٦٤,٤	٧١,٠	٧١,٤	٢٧٩,٢
الدين الخارجى غير الحكومى/ الدين الخارجى الكلى	٣٦,٣	٣٤,٨	٣٦,١	١٨,١	٢٢,١	٢٢,٤	٢٣,٣
الديون قصيرة الأجل/ الدين الخارجى الكلى	٥,٥	٤,٨	٧,٤	٦,٨	٨,٨	٧,٩	٨,٨
الديون قصيرة الأجل/ صافى الإحتياطى الدولى	٧,١	٥,١	٧,٣	٦,٨	٨,٤	١٠,٤	١٢,٤
ديون القطاع الخاص / الدين الخارجى الكلى	٠,٣	٠,٣	٠,١	٠,٣	٠,٢	٠,٢	٠,١
خدمة الدين الخارجى/ المتحصلات الجارية	٧,٣	٥,٩	٣,٩	٥,٣	٤,٥	٤,٥	٧,٥
خدمة الدين الخارجى/ الصادرات السلعية والخدمية	٨,٥	٦,٩	٤,٦	٦,٢	٥,٥	٥,٧	١٠,٠
متوسط نصيب الفرد من الدين الخارجى (دولار)	٤٠١,٧	٣٩٨,٥	٤٥٠,٠	٤١٨,٦	٣٩٩,٢	٣٩٩,٢	٣٩٠,٣

المصدر: وزارة المالية و البنك المركزى المصرى

* بيان مبدئى.

١/ طبقاً لتصنيف و منهجية البنك المركزى المصرى، والذى يقوم بشطب مديونيات نادى باريس المباشرة و غير المباشرة المستحقة على الجهات الحكومية طبقاً لتواريخ إعادة الجدولة الى العالم الخارجى، فى حين تقوم الجهات الحكومية بشطب هذه المديونيات من سجلاتها فور سداد المقابل المحلى الى البنك المركزى طبقاً لجدول السداد الأسمى (والذى يسبق تواريخ إعادة الجدولة)

٢/ قام البنك المركزى المصرى بإعادة تبويب مبلغ ٤,٣ مليار دولار الى المديونية الخارجية للقطاع الحكومى- دون تأثير على جملة الدين الخارجى- الا ان البنك المركزى لم يظهر هذا التعديل الا اعتباراً من شهر سبتمبر من عام ٢٠٠٨.

جدول (٢٠): خدمة الدين الحكومي (داخلي و خارجي)

(مليون جنيه)

يوليو-ديسمبر ٢٠١٢/٢٠١١	* ٢٠١١/٢٠١٠ (ختامى مبدئى)	* ٢٠١٠/٢٠٠٩	٢٠٠٩/٢٠٠٨	٢٠٠٨/٢٠٠٧	٢٠٠٧/٢٠٠٦	٢٠٠٦/٢٠٠٥	
٦٣,١٧٩	١١٧,٢٥١	٩٨,٨٥٦	٧١,١٢٣	٦٠,٠٠٤	٥٤,٧٢٥	٥٩,٥٥٢	إجمالى خدمة الدين الحكومي
(٣٨,٠)	(١٨,٦)	(٣٩,٠)	(١٨,٥)	(٩,٦)	-(٨,١)	(٣١,١)	
٤٤,٠٢٧	٨٥,٠٧٧	٧٢,٣٣٣	٥٢,٨١٠	٥٠,٥٢٨	٤٧,٧٠٠	٣٦,٨١٤	إجمالى الفوائد المسددة
(٢٣,٣)	(١٧,٦)	(٣٧,٠)	(٤,٥)	(٥,٩)	(٢٩,٦)	(١٢,٣)	
٤٢,٢٢٨	٨١,٦٦١	٦٩,٤٩٣	٤٩,٢١٢	٤٦,٧٩١	٤٤,٦٦٧	٣٣,٩٩٢	فوائد الدين الداخلى
١,٨٠٠	٣,٤١٦	٢,٨٤٠	٣,٥٩٨	٣,٧٣٧	٣,٠٣٣	٢,٨٢٣	فوائد الدين الخارجى
١٩,١٥٢	٣٢,١٧٤	٢٦,٥٢٣	١٨,٣١٣	٩,٤٧٦	٧,٠٢٦	٢٢,٧٣٨	إجمالى الأقساط المسددة
(٩٠,٠)	(٢١,٣)	(٤٤,٨)	(٩٣,٣)	(٣٤,٩)	-(٦٩,١)	(٧٩,٧)	
٨,٧٤٧	٢٢,٩٦٤	١٨,٠٦٧	١٠,٣٦٥	٥,٦٤٤	٢,٩٧٣	١٩,٠٥٨	أقساط الدين الداخلى
١٠,٤٠٥	٩,٢١١	٨,٤٥٥	٧,٩٤٨	٣,٨٣٢	٤,٠٥٣	٣,٦٨٠	أقساط الدين الخارجى
٤٣,٥٢٨	٨٣,٩٤٧	٦٨,٤٠٥	٤٧,٩٦١	٤٩,١٩٣	٤٦,٣٥٧	٣٥,٥٠١	صافى مدفوعات الفوائد
٤١,٧٢٨	٨٠,٥٣١	٦٥,٥٦٥	٤٤,٣٦٤	٤٥,٤٥٦	٤٣,٣٢٤	٣٢,٦٧٩	الداخلى
٤٢,٢٢٨	٨١,٦٦١	٦٩,٤٩٣	٤٩,٢١٢	٤٦,٧٩١	٤٤,٦٦٧	٣٣,٩٩٢	الفوائد المسددة
٤٩٩	١,١٣٠	٣,٩٢٨	٤,٨٤٩	١,٣٣٥	١,٣٤٣	١,٣١٣	متحصلات الفوائد
١,٨٠٠	٣,٤١٦	٢,٨٤٠	٣,٥٩٨	٣,٧٣٧	٣,٠٣٣	٢,٨٢٣	الخارجى
١,٨٠٠	٣,٤١٦	٢,٨٤٠	٣,٥٩٨	٣,٧٣٧	٣,٠٣٣	٢,٨٢٣	الفوائد المسددة
٠,٠	٠,٠	٠,٠	٠,٠	٠,٠	٠,٠	٠,٠	متحصلات الفوائد
							ملاحظات
							نسبة الى الناتج المحلى الإجمالى ^{١/}
٢/							إجمالى الفوائد المسددة
%٢,٨	%٦,٢	%٦,٠	%٥,١	%٥,٦	%٦,٤	%٦,٠	
٢/							إجمالى الأقساط المسددة
%١,٢	%٢,٣	%٢,٢	%١,٨	%١,١	%٠,٩	%٣,٧	
							نسبة الى إجمالى مصروفات الموازنة
٣/							إجمالى الفوائد المسددة
%٢٣,٢	%٢١,٢	%١٩,٨	%١٥,٠	%١٧,٩	%٢١,٥	%١٧,٧	
٣/							إجمالى الأقساط المسددة
%١٠,١	%٨,٠	%٧,٢	%٥,٢	%٣,٤	%٣,٢	%١٠,٩	

المصدر: وزارة المالية

() معدل النمو عن الفترة المقابلة فى العام السابق.

* بيان مبدئى. جدير بالذكر أن البيانات الأولية لأداء الموازنة العامة للدولة للعام المالى ٢٠١١/٢٠١٠ لا تزال مبدئية وقابلة للتعديل لحين الانتهاء من الحسابات الختامية لأجهزة الدولة.

^{١/} قامت وزارة التنمية الاقتصادية بتقدير قيمة الناتج المحلى الإجمالى لعام ٢٠١٢/٢٠١١ بنحو ١٥٧٠ مليار جنيه ، مقارنة بناتج محلى إجمالى معدل قدره ١٣٧١,٨ مليار جنيه لعام ٢٠١١/٢٠١٠.

^{٢/} بيان يوليو- ديسمبر من سنة ٢٠١٢/٢٠١١ كنسبة إلى الناتج المحلى الإجمالى للعام بأكمله.

^{٣/} بيان يوليو - ديسمبر من سنة ٢٠١٢/٢٠١١ كنسبة إلى إجمالى مصروفات الموازنة خلال نفس الفترة.

جدول (٢١): إصدارات الاوراق المالية الحكومية (اذون و سندات) ^{١/}
من ٢٠٠٦/٢٠٠٥ الى يوليو- ديسمبر ٢٠١١/٢٠١٢

(مليار جنيه)

٢/ يوليو- ديسمبر ٢٠١٢/٢٠١١	٢٠١١/٢٠١٠ (ختامى مبدئى)	٢٠١٠/٢٠٠٩	٢٠٠٩/٢٠٠٨	٢٠٠٨/٢٠٠٧	٢٠٠٧/٢٠٠٦	٢٠٠٦/٢٠٠٥	
٣١٩,٩	٥٤٨,٨	٤٥٢,٥	٣٥٥,٢	٢٣٩,٩	١٨٠,٧	١٧٩,١	الإصدارات
٢٨٦,٦	٤٩١,٨	٣٧٧,٣	٣٣٢,٢	٢١٠,٤	١٧٤,٧	١٤٦,١	أذون خزانة
٣٣,٣	٥٧,٠	٧٥,٢	٢٣,٠	٢٩,٥ ٤/	٦,٠	٣٣,٠	سندات خزانة
٢٧٩,٩	٤١١,٨	٣٥٨,٣	٢٤٨,٥	١٨٤,٦	١٦٦,٢	١٢٤,٩	الإهلاكات
٢٧١,٥	٤٠١,٨	٣٥٠,٣	٢٣٩,٥	١٨٢,٦	١٥٩,٢	١٢٢,٩	أذون خزانة
٨,٤	١٠,٠	٨,٠	٩,٠	٢,٠	٧,٠	٢,٠	سندات خزانة
٤٠,٠	١٣٧,٠	٩٤,٢	١٠٦,٧	٥٥,٣	١٤,٥	٥٤,٢	صافى الإصدار ^{١/٣}
٦٠٨,٨	٥٦٨,٨	٤٣١,٨	٣٣٧,٦	٢٣٠,٩	١٧٥,٦	١٦١,١	الرصيد القائم (نهاية الفترة)
٣٧١,٢	٣٥٦,١	٢٦٦,١	٢٣٩,١	١٤٦,٤	١١٨,٦	١٠٣,١	أذون خزانة
٢٣٧,٦	٢١٢,٧	١٦٥,٧	٩٨,٥	٨٤,٥	٥٧,٠	٥٨,٠	سندات خزانة
							متوسط أسعار الفائدة: ^{١/٥}
١٢,٧	١١,٥	٩,٩	١١,٣	٦,٨	٨,٦	٨,٧	أذون ٩١ يوم
١٣,٢	١١,٨	١٠,٢	١١,٦	٧,٤	٨,٩	٨,٨	أذون ١٨٢ يوم
١٣,٨	١١,٤	١٠,٥	١١,٥	-	-	-	أذون ٢٧٣ يوم ^{١/٦}
١٣,٧	١١,٥	١٠,٥	١٢,١	٧,٨	٩,١	٨,٨	أذون ٣٦٤ يوم

المصدر: وزارة المالية.

١/ الأوراق المالية الحكومية المصدرة بالجنيه المصرى.

٢/ حتى نهاية ٢٧ ديسمبر ٢٠١١.

٣/ تم حسابه على أساس حجم الإصدارات الجديدة مطروحاً منه حجم الإهلاكات.

٤/ تتضمن سندات مصدرة بالجنيه المصرى خارج جمهورية مصر العربية قيمتها ٦ مليار جنيه ، والتي سوف يستحق آجالها فى يوليو ٢٠١٢.

٥/ متوسط أسعار الفائدة فى السوق الأولى.

٦/ قامت وزارة المالية بطرح أذون خزانة لمدة ٢٧٣ يوم لأول مرة فى أكتوبر ٢٠٠٨.

جدول (٢٢): إصدارات الاوراق المالية الحكومية (اذون و سندات) الربع سنوية
من يناير- مارس ٢٠١٠/٢٠١١ إلى يناير- مارس ٢٠١٢/٢٠١١

يناير-مارس ٢٠١٢ ^{١/}			يوليو-سبتمبر - أكتوبر - ديسمبر			يناير-مارس		
يناير	فبراير	مارس	٢٠١١	٢٠١١	٢٠١١	٢٠١١	٢٠١١	
٨٠٠٠	٥٠٠٠	٤٠٠٠	٢٥٥٠٠	٢٢٥٠٠	٢٠٠٠٠	١٥٠٠٠		أذون ٩١ يوم
١٢٥٠٠	٨٠٠٠	٧٥٠٠	٣٠٠٠٠	٢٧٥٠٠	٣٢٠٠٠	٣٣٠٠٠		أذون ١٨٢ يوم
١٧٠٠٠	١٤٠٠٠	١٤٠٠٠	٤٥٥٠٠	٣٨٠٠٠	٢٩٥٠٠	٣٠٠٠٠		أذون ٢٧٣ يوم ^{١/}
١٧٠٠٠	١٤٠٠٠	١٤٠٠٠	٤٥٥٠٠	٣٥٠٠٠	٣٨٥٠٠	٣٢٥٠٠		أذون ٣٦٤ يوم
-	-	-	-	-	-	-		سندات (إهلاك ٢٠١٠)
-	-	-	-	-	-	-		سندات (إهلاك ٢٠١١)
-	-	-	-	-	-	-		سندات (إهلاك ٢٠١٢)
-	-	-	-	١٢٠٠٠	-	١٠٥٠٠		سندات (إهلاك ٢٠١٣)
-	-	-	١٠٠٠٠	١٠٠٠٠	١٠٠٠٠	-		سندات (إهلاك ٢٠١٤)
٧٠٠٠	٤٠٠٠	٤٠٠٠	-	-	-	٧٥٠٠		سندات (إهلاك ٢٠١٥)
-	-	-	١٠٠٠٠	-	٥٠٠٠	-		سندات (إهلاك ٢٠١٦)
٦٠٠٠	٦٠٠٠	٣٠٠٠	-	-	-	٣٥٠٠		سندات (إهلاك ٢٠١٧)
١٠٠٠	٢٠٠٠	٢٠٠٠	٣٥٠٠	-	-	-		سندات (إهلاك ٢٠١٨)
-	-	-	-	-	-	-		سندات (إهلاك ٢٠١٩)
-	-	-	-	-	-	٣٠٠٠		سندات (إهلاك ٢٠٢٠)
٦٨٥٠٠	٥٣٠٠٠	٤٨٥٠٠	١٧٠٠٠٠	١٤٥٠٠٠	١٣٥٠٠٠	١٣٥٠٠٠		إجمالى الإصدار (أذون و سندات)

المصدر: وزارة المالية.

- لا يوجد إصدارات

١/ تشمل ٧٠,١ مليار جنيه إعادة فتح لبعض الإصدارات.

جدول (٢٣) : تطور معدلات العائد حتى تاريخ الإستحقاق لسندات الخزنة^{١/}

ديسمبر-١٠	مايو-١١	٢/ يونيو-١١	يوليو-١١	أغسطس-١١	سبتمبر-١١	أكتوبر-١١	نوفمبر-١١	ديسمبر-١١
سندات مايو ٢٠١٠	--	--	--	--	--	--	--	--
سندات يوليو ٢٠١٠	--	--	--	--	--	--	--	--
سندات أغسطس ٢٠١٠	--	--	--	--	--	--	--	--
سندات أكتوبر ٢٠١٠	--	--	--	--	--	--	--	--
سندات فبراير ٢٠١١	--	--	--	--	--	--	--	--
سندات أكتوبر ٢٠١١	٨,٣	--	١٠,٣	١٠,٩	٩,٧	٥,٣	--	--
سندات يناير ٢٠١٢	--	--	--	--	--	--	--	--
سندات يوليو ٢٠١٢	--	--	--	--	--	--	--	--
سندات أغسطس ٢٠١٢	--	١٠,٧	--	--	--	--	--	--
سندات سبتمبر ٢٠١٢	--	١٠,٦	٩,٨	١٠,٥	--	١١,٣	--	--
سندات يناير ٢٠١٣	--	--	٩,٨	١٣,٢	--	--	--	--
سندات يوليو ٢٠١٣	١١,٣	١٣,٥	١٣,٣	١٣,٤	١٣,٢	١٣,٧	١٣,٤	١٥,٦
سندات سبتمبر ٢٠١٣	--	--	١١,٤	--	--	--	--	--
سندات نوفمبر ٢٠١٣	--	١١,٠	١٠,٠	١٠,٩	--	١٠,٢	١٠,٩	١٢,٧
سندات فبراير ٢٠١٤	--	--	٩,٨	--	--	--	١٠,٦	--
سندات ابريل ٢٠١٤	--	--	١٠,٥	--	١٣,٠	--	١٣,٣	--
سندات مايو ٢٠١٤	--	--	٩,٠	--	--	--	١٠,٧	١٠,٧
سندات سبتمبر ٢٠١٤	--	--	١٣,٣	--	--	--	--	--
سندات نوفمبر ٢٠١٤	--	١١,٣	١١,٠	١١,٢	--	--	١٤,٣	--
سندات مايو ٢٠١٥	--	--	٩,٧	--	--	--	--	--
سندات نوفمبر ٢٠١٥	--	--	--	٩,٣	--	--	--	--
سندات يناير ٢٠١٦	--	--	٨,٠	--	--	١١,٥	١١,٥	--
سندات يوليو ٢٠١٦	--	--	--	--	--	--	--	--
سندات فبراير ٢٠١٨	--	--	--	--	--	--	١٤,٢	--
سندات يناير ٢٠٢٥	--	--	١٠,٥	--	--	--	--	--
متوسط فترة الاستحقاق للسندات (سنة)	٣,٤٢	٣,٠٩	٣,٠١	٣,٠٠	٢,٨٩	٢,٧٨	٢,٧٤	٢,٦٨
انترينك الليلة واحدة ^{٢/}	٨,٢٦	٨,٩٥	٩,٠٢	٨,٩٧	٨,٩٨	٩,٠٧	٨,٨٩	٩,٧٠

المصدر: وزارة المالية و البنك المركزى المصرى.

-- لا توجد إصدارات خلال الفترة المشار إليها.

١/ تشمل السندات المصدرة وفقاً لنظام "المتعاملون الرئيسيون" فقط. تم حساب العائد حتى تاريخ الإستحقاق على أساس السعر "الكامل" فى السوق الثانوى.

٢/ جدير بالذكر أن البيانات التى تخص شهر فبراير و مارس ٢٠١١ غير متاحة نظراً لإغلاق البورصة المصرية خلال معظم هذه الفترة.

٣/ متوسط شهرى.

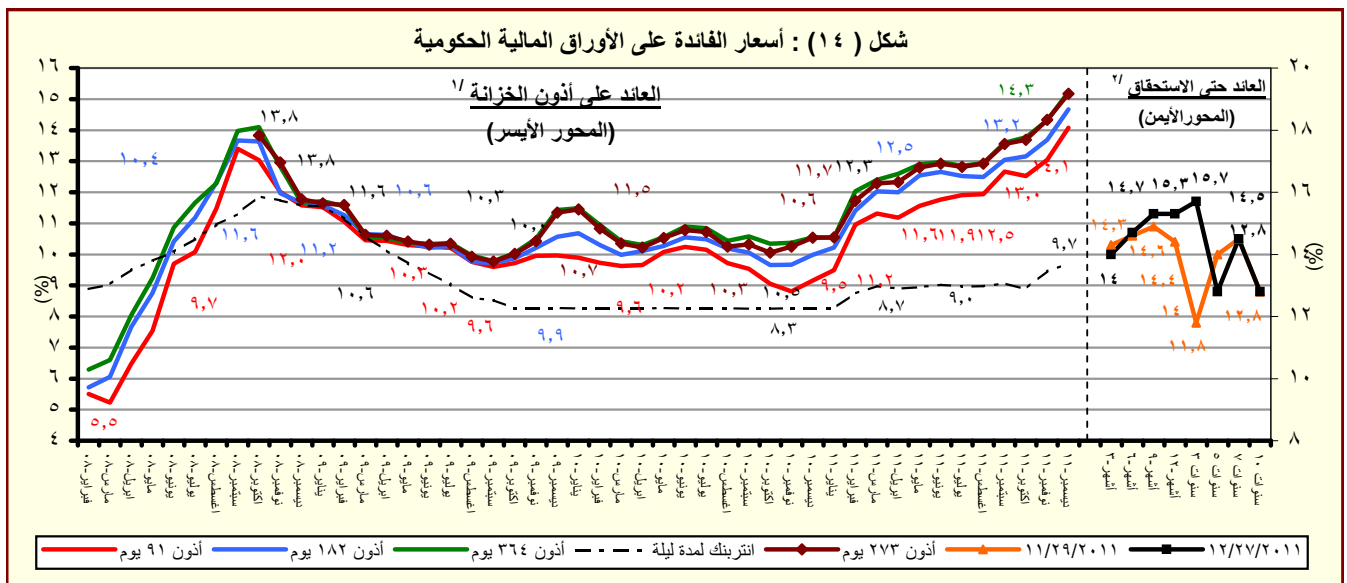

المصدر : وزارة المالية والبنك المركزى المصرى.

١/ متوسط شهرى فى السوق الاولى.

٢/ سوق ثانوى.

القسم السادس

المؤشرات النقدية

جدول (٢٤)	تطور المؤشرات النقدية الرئيسية	٤٥
جدول (٢٥)	المسح المصرفي لأهم إجماليات السيولة المحلية (الأصول و الإلتزامات المقابلة)	٤٦-٤٧
جدول (٢٦)	نقود الإحتياط و الأصول المقابلة	٤٨
جدول (٢٧)	الودائع لدى البنوك	٤٩
جدول (٢٨)	التسهيلات الائتمانية من البنوك	٥٠
جدول (٢٩)	هيكل أسعار الفائدة المحلية	٥١
جدول (٣٠)	متوسط أسعار عائد المعاملات البنينية بين البنوك (الإنترنتك)	٥٢

جدول (٢٤) : تطور المؤشرات النقدية الرئيسية

(نوفمبر ٢٠١١)

معدل نمو شهري %	معدل نمو ربع سنوى %	معدل تغير سنوى %	متوسط النمو السنوى لمدة عام ^١	
-٦,٦	-١٤,٧	-٣٢,١	-١٠,٣	صافى الأصول الأجنبية (بالجنيه المصرى)
-٩,٩	-٢١,٢	-٤٤,٢	-١٧,٢	صافى الأصول الأجنبية لدى البنك المركزى
-٨,٣	-١٩,٠	-٤١,٠	-١٥,٨	صافى الإحتياطى الدولى لدى البنك المركزى
-٢,٨	-٦,٢	-١٠,٨	٣,٢	صافى الأصول الأجنبية لدى البنوك ^٢
-٧,١	-١٥,٢	-٣٤,٨	-١٥,١	صافى الأصول الأجنبية (بالدولار الأمريكى)
-١٠,٣	-٢١,٧	-٤٦,٥	-٢١,٧	صافى الأصول الأجنبية لدى البنك المركزى
-٨,٧	-١٩,٤	-٤٣,٤	-٢٠,٤	صافى الإحتياطى الدولى لدى البنك المركزى
-٣,٢	-٦,٧	-١٤,٤	-٢,٣	صافى الأصول الأجنبية لدى البنوك ^٢
١,٩	٥,٥	٢٥,٣	١٩,٧	صافى الأصول المحلية
٣,٤	٩,٧	٤٣,٠	٣٢,٢	صافى المطلوبات من الحكومة وهيئة السلع التموينية
٤,٠	٩,٤	١٧,٢	٠,٩	المطلوبات من قطاع الأعمال العام
٠,٩٤	١,٦	١,٣	٣,٥	المطلوبات من قطاع الأعمال الخاص
٠,١	٠,٧	٧,١	١٠,٢	إجمالى السيولة المحلية (M٢)
-٠,٦	-٠,٧	١٤,٩	١٧,٣	المعروض النقدى (M١)
٠,٣	١,٢	٤,٧	٨,٠	أشباه نقود

المصدر : البنك المركزى المصرى.

١/ متوسط معدل النمو السنوى لفترة ١٢ شهر متتالية.

٢/ يتضمن صافى أصول البنوك التجارية، والمتخصصة، وبنوك الإستثمار والأعمال.

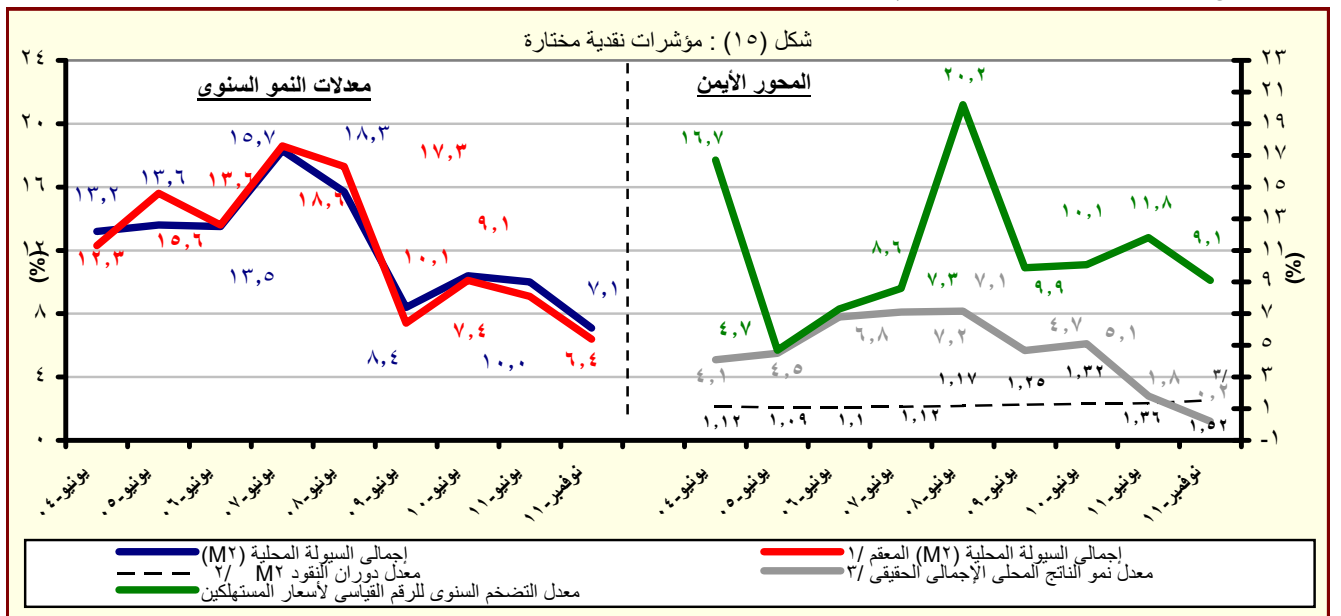

المصدر : البنك المركزى المصرى.

١/ هذا المفهوم يقوم بتحديد أثر سعر الصرف على المكون الاجنبى فى السيولة المحلية وذلك بتطبيق سعر الصرف السارى فى الفترة المقابلة على الإجماليات النقدية خلال الفترة محل الدراسة.

٢/ قامت وزارة التنمية الاقتصادية بتقدير قيمة الناتج المحلى الإجمالى لعام ٢٠١٢/٢٠١١ بنحو ١٥٧٠ مليار جنيه ، مقارنة بناتج محلى إجمالى معدل قدره ١٣٧١,٨ مليار جنيه لعام ٢٠١١/٢٠١٠.

٣/ معدل النمو الحقيقى للناتج المحلى الإجمالى بسعر السوق . تعكس معدل النمو الحقيقى للناتج المحلى للفترة يوليو-سبتمبر ٢٠١٢/٢٠١١.

جدول (٢٥) : المسح المصرفى لأهم إجماليات السيولة المحلية
الأصول والالتزامات المقابلة لها لدى الجهاز المصرفى
(نوفمبر ٢٠١١)

(مليون جنيه)

نوفمبر-٠٦	نوفمبر-٠٧	نوفمبر-٠٨	نوفمبر-٠٩	نوفمبر-١٠	اغسطس-١١	سبتمبر-١١	اكتوبر-١١	نوفمبر-١١*
١٨٠,١٥٣	٢٢٥,٩٣٥	٢٥٠,٩٢٧	٢٦٣,٨٨٣	٣٠٤,٩٤٤	٢٤٢,٧٢٩	٢٢٥,٢٥٩	٢٢١,٧٩٠	٢٠٧,٠٦١
(٦٦,٣)	(٢٥,٤)	(١١,١)	(٥,٢)	(١٥,٦)	-(٢٠,٦)	-(٢٧,٨)	-(٢٩,٧)	-(٣٢,١)
٧٣,٤٤٧	١٠٥,٩١٢	١٨٦,٠٤٧	١٧٥,٢١٠	١٩٤,٣١٢	١٣٧,٥٩٧	١٣٢,٠٣٠	١٢٠,٣١٥	١٠٨,٣٩٧
١٣٩,٧٨٣	١٧١,٨٥٠	١٨٧,٦٢٩	١٨٣,٩١٧	٢٠٢,٧٦١	١٤٦,٧٦٥	١٤١,٢٩٣	١٢٩,٦٠٩	١١٨,٩٥٥
٦٦,٣٣٦	٦٥,٩٣٨	١,٥٨٢	٨,٧٠٧	٨,٤٤٩	٩,١٦٨	٩,٢٦٣	٩,٢٩٤	١٠,٥٥٨
١٠٦,٧٠٦	١٢٠,٠٢٣	٦٤,٨٨٠	٨٨,٦٧٣	١١٠,٦٣٢	١٠٥,١٣٢	٩٣,٢٢٩	١٠١,٤٧٥	٩٨,٦٦٤
١٢٢,٧٢٢	١٤٧,٧٨٣	٩٥,٩٨٩	١١٣,٩٩٧	١٥٢,٠٣٧	١٣٤,٨٦٠	١٢٤,٦٢٨	١٣٣,٣٨٧	١٣٠,٧٦٧
١٦,٠١٦	٢٧,٧٦٠	٣١,١٠٩	٢٥,٣٢٤	٤١,٤٠٥	٢٩,٧٢٨	٣١,٣٩٩	٣١,٩١٢	٣٢,١٠٣
٤٠٧,١٨٧	٤٧٨,٦٩٦	٥٣٣,٨٧٤	٥٩٠,١٧٤	٦٥٨,٣١١	٧٨١,٦٣٠	٧٩٩,١٧١	٨٠٩,١٤٤	٨٢٤,٦٣٥
-(٠,٨)	(١٧,٦)	(١١,٥)	(١٠,٥)	(١١,٥)	(٢٤,٢)	(٢٥,٧)	(٢٥,٣)	(٢٥,٣)
١٧٧,١٣١	١٨٨,٤١٦	٢٢٩,٤٠٤	٣١٠,٥٠٠	٣٥٥,٧٧١	٤٦٣,٥٧٩	٤٨٢,٣١٢	٤٩٢,١١٤	٥٠٨,٦١٤
٢٣٠,٩٣٩	٢٣٨,٨١٥	٢٨٤,٢٥٠	٣٧٣,٠٢٧	٤٢٤,٥٤٠	٥٠٢,٧٠٣	٥٧٠,٤٧١	٥٧٩,٨٢٠	٥٨٨,٨٠٧
-٥٣,٨٠٨	-٥٠,٣٩٩	-٥٤,٨٤٦	-٦٢,٥٢٧	-٦٨,٧٦٩	-٨٩,١٢٤	-٨٨,١٥٩	-٨٧,٧٠٦	-٨٠,١٩٣
٣٥,١٧٠	٢٧,٢١٤	٢٨,٨٠١	٣٤,٨٧٠	٣١,٩٣٥	٣٤,٢٣١	٣٤,٨٥٦	٣٥,٩٩٧	٣٧,٤٣٨
٢٧,٣٥٧	١٩,٥٧٦	٢٠,٨٤٥	٢٧,١٨١	٢٣,٤٦١	٢٦,٠٩٤	٢٦,٧٤٤	٢٧,٥٦٧	٢٨,٧٨٣
٧,٨١٣	٧,٦٣٨	٧,٩٥٦	٧,٦٨٩	٨,٤٧٤	٨,١٣٧	٨,١١٢	٨,٤٣٠	٨,٦٥٥
٣٠٦,٣٠٨	٣٤٦,٣٨٥	٣٨٩,٤٤٦	٣٨٤,٩٢٩	٤٢٦,١٩٧	٤٢٤,٩٢٤	٤٢٥,٩٤٧	٤٢٧,٥٦٠	٤٣١,٥٧٤
٢٣٠,٥٦٩	٢٥٣,٩٣٨	٢٨١,٠٧٩	٢٨٤,٦٣١	٣١٢,٥٣٢	٣١٨,٣٣٤	٣١٩,٨٠١	٣٢٤,٢٦٤	٣٢٧,٠٤٣
٧٥,٧٣٩	٩٢,٤٤٧	١٠٨,٣٦٧	١٠٠,٢٩٨	١١٣,٦٦٥	١٠٦,٥٩٠	١٠٦,٤٤٦	١٠٣,٢٩٦	١٠٤,٥٣١
-١١١,٤٢٢	-٨٣,٣١٩	-١١٣,٧٧٧	-١٤٠,١٢٥	-١٥٥,٥٩٢	-١٤١,٠١٤	-١٤٣,٩٤٤	-١٤٦,٥٢٧	-١٥٢,٩٩١
٥٨٧,٣٤٠	٧٠٤,٦٣١	٧٨٤,٨٠١	٨٥٤,٠٥٧	٩٦٣,٢٥٥	١,٠٢٤,٣٥٩	١,٠٢٤,٤٣٠	١,٠٣٠,٩٣٤	١,٠٣١,٦٩٦
(١٣,٢)	(٢٠,٠)	(١١,٤)	(٨,٨)	(١٢,٨)	(٩,٥)	(٨,٠)	(٧,٢)	(٧,١)
١١٧,٦٨٧	١٤٩,١٧٨	١٧٦,٢٤٩	١٩٨,٤٠٣	٢٢٤,٨٩٠	٢٦٠,١٩٧	٢٥٣,٨٠٢	٢٥٩,٨٨٧	٢٥٨,٣٧٩
(١٨,١)	(٢٦,٨)	(١٨,١)	(١٢,٦)	(١٣,٤)	(١٩,١)	(١٥,١)	(١٦,٧)	(١٤,٩)
٧٩,٨٥٩	٩٥,٠٦٢	١١٣,٧٥٧	١٣١,٠٨١	١٤٥,٠٥٣	١٧٨,٣٦٣	١٧٤,١٣٣	١٧٦,٩٠٠	١٧٨,١٦٢
٣٧,٨٢٨	٥٤,١١٦	٦٢,٤٩٢	٦٧,٣٢٢	٧٩,٨٣٧	٨١,٨٣٤	٧٩,٦٦٩	٨٢,٩٨٧	٨٠,٢١٧
٤٦٩,٦٥٣	٥٥٥,٤٥٣	٦٠٨,٥٥٢	٦٥٥,٦٥٤	٧٣٨,٣٦٥	٧٦٤,١٦٢	٧٧٠,٦٢٨	٧٧١,٠٤٧	٧٧٣,٣١٧
(١٢,٠)	(١٨,٣)	(٩,٦)	(٧,٧)	(١٢,٦)	(٦,٦)	(٥,٩)	(٤,٤)	(٤,٧)
٣٢٦,٩٦١	٣٩٨,١٨٣	٤٤١,٤٣٣	٤٩٩,٩٣٨	٥٨١,٣٥٠	٥٨٧,٥٢٣	٥٩٣,٥٤٢	٥٩٤,٧٧٠	٥٩٤,٢٢٧
٢١,٢٠٢	٢٥,٣٣٧	٢٦,٩٩٩	٢٩,٣٦٢	٣٣,٥٤٢	٤٠,٨٤٨	٤١,٢٥٣	٤٢,١٩٩	٤٤,٠٠٥
١٢١,٤٩٠	١٣١,٩٣٣	١٤٠,١٢٠	١٢٦,٣٥٤	١٢٣,٤٧٣	١٣٥,٧٩١	١٣٥,٨٣٣	١٣٤,٠٧٨	١٣٥,٠٨٥

المصدر : البنك المركزى المصرى.

() معدل النمو عن الفترة المقابلة فى العام السابق.

* مبدئى.

١/ تم تفعيل إتفاقية الحساب المجدد بين البنك المركزى ووزارة المالية فى يونيو ٢٠٠٨, مما أدى الى إهلاك جزء من السندات الصادرة عن وزارة المالية لصالح البنك المركزى.

٢/ يشمل المطلوبات من قطاع الأعمال الخاص والقطاع العائلى.

٣/ تشمل حسابات رأس المال ، صافى الأصول والخصوم غير المبوبة ، صافى المدينونية والدائنية بين البنوك.

٤/ بخلاف الشيكات و الحوالات تحت التحصيل.

جدول (٢٥) : المسح المصرفي لأهم إجماليات السيولة المحلية (تابع)
(ملاحظات)
(نوفمبر ٢٠١١)

نوفمبر-٠٦	نوفمبر-٠٧	نوفمبر-٠٨	نوفمبر-٠٩	نوفمبر-١٠	اغسطس-١١	سبتمبر-١١	اكتوبر-١١	نوفمبر-١١*
٣١,٥١٧	٤١,٠٩٨	٤٥,٤٤٧	٤٨,٤١٦	٥٣,٠٨٧	٤٠,٨٠١	٣٧,٧٧٣	٣٧,٢٤٠	٣٤,٦٧٥
١٢,٨٤٩	١٩,٢٦٦	٣٣,٦٩٦	٣٢,١٤٧	٣٣,٨٢٧	٢٣,١٢٩	٢٢,١٣٩	٢٠,٢٠٢	١٨,١٥٢
٤٣,١٢٣	٥٣,٠٩٢	٤٥,٧٣٤	٥٠,٠١٣	٥٤,٥٥٨	٤٢,٣٤٢	٣٩,٣٢٦	٣٨,٨٠٠	٣٦,٤٤٣
٢٤,٩٠٧	٣١,٤٩٥	٣٥,١٠٩	٣٤,١١٣	٣٥,٥٧١	٢٥,٠٠٨	٢٤,٠٠٩	٢٢,٠٧٢	٢٠,١٩٣
١٨,٦٦٨	٢١,٨٣٣	١١,٧٥١	١٦,٢٦٩	١٩,٢٦٠	١٧,٦٧٢	١٥,٦٣٣	١٧,٠٣٨	١٦,٥٢٣
٢١,٤٧٠	٢٦,٨٨٢	١٧,٣٨٥	٢٠,٩١٦	٢٦,٤٦٨	٢٢,٦٦٩	٢٠,٨٩٨	٢٢,٣٩٧	٢١,٨٩٩
٢,٨٠٢	٥,٠٥٠	٥,٦٣٤	٤,٦٤٦	٧,٢٠٨	٤,٩٩٧	٥,٢٦٥	٥,٣٥٨	٥,٣٧٦
نسبة الى رصيد أول المدة ^{١/٥}								
٨,٣%	١,١%	٦,٩-%	١,٢%	٢,٥%	١,١-%	٢,٨-%	٣,١-%	٤,٦-%
٣,٥-%	٥,٢%	٩,٢%	١,٦%	٢,٥%	٢,٥%	٤,٣%	٥,٣%	٦,٨%
١,٥%	٢,٧%	٠,٧%	١,٩%	١,٢%	١,١%	٠,٥%	١,١%	١,٠%
٣,٣%	٣,٦%	١,٦%	٠,٩%	٣,٨%	٠,٣%	١,٠%	١,٠%	١,٢%
٢٤,٣	٢٢,٣	٢١,٣	١٨,٢	١٦,٣	١٧,٢	١٧,٣	١٧,١	١٧,٤
٤,٦٤	٤,٨٥	٤,٧٩	٤,٤٨	٤,٣٤	٤,٠٥	٤,٢٥	٤,٣٢	٣,٩٩
١,٢٧	١,٢٧	١,٣٣	١,٤١	١,٤٢	١,٥٣	١,٥٣	١,٥٢	١,٥٢
١٣,٢	٢٠,٠	١١,٤	٨,٨	١٢,٨	٩,٥	٨,٠	٧,٢	٧,١
١٠,٢	١٣,١	١٢,٤	-١,٢	١٠,٧	١,٠	١,٣	٠,٩	١,٣
٥,٧٢	٥,٥٠	٥,٥٢	٥,٤٥	٥,٧٤	٥,٩٥	٥,٩٦	٥,٩٦	٥,٩٧

المصدر : البنك المركزي المصري.

* مبدئي.

٤/ صافي الأصول الأجنبية تساوي صافي الأصول الأجنبية لدى البنك المركزي بالإضافة الى البنوك (صافي).

٥/ تعكس الزيادة السنوية في قيمة الاجماليات النقدية المختارة كنسبة من اجمالي السيولة (M٢) في بداية العام المالي. و يهدف هذا المؤشر الى التعرف على مصادر نمو السيولة المحلية خلال العام المالي محل الدراسة.

٦/ يمثل نسبة الودائع الجارية بالعملات الأجنبية و الودائع غير الجارية إلى اجمالي السيولة المحلية. لا يتضمن كل من ودائع غير المقيمين (جزء من صافي الأصول الأجنبية) والودائع الحكومية.

٧/ إجمالي السيولة (M٢) / نقود الاحتياط.

٨/ الناتج المحلي الاجمالي / إجمالي السيولة (M٢). قامت وزارة التنمية الاقتصادية بتقدير قيمة الناتج المحلي الإجمالي لعام ٢٠١٢/٢٠١١ بنحو ١٥٧٠ مليار جنيه ، مقارنة بناتج محلي إجمالي معدل قدره ١٣٧١,٨ مليار جنيه لعام ٢٠١١/٢٠١٠.

٩/ يشمل المطلوبات من قطاع الأعمال الخاص و القطاع العائلي .

١٠/ أسعار الصرف بدءاً من يناير ٢٠٠٣ تعكس أسعار الشراء فقط، علماً بأنه قبل هذا التاريخ كان سعر الصرف يعكس متوسط أسعار البيع والشراء.

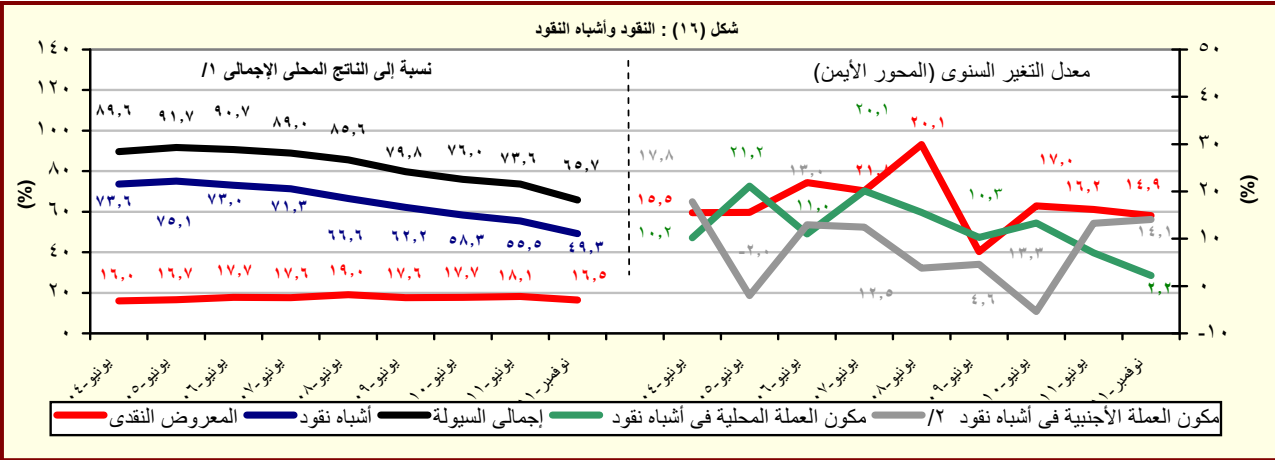

المصدر : البنك المركزي المصري.

١/ قامت وزارة التنمية الاقتصادية بتقدير قيمة الناتج المحلي الإجمالي لعام ٢٠١٢/٢٠١١ بنحو ١٥٧٠ مليار جنيه ، مقارنة بناتج محلي إجمالي معدل قدره ١٣٧١,٨ مليار جنيه لعام ٢٠١١/٢٠١٠.

٢/ تشمل الودائع الجارية وغير الجارية بالعملات الأجنبية.

جدول (٢٦) : نفود الإحتياط والأصول المقابلة^١

(مليون جنيه)

نوفمبر-٠٦	نوفمبر-٠٧	نوفمبر-٠٨	نوفمبر-٠٩	نوفمبر-١٠	اغسطس-١١				نوفمبر-١١*
					سبتمبر-١١	اكتوبر-١١	نوفمبر-١١	نوفمبر-١١	
١٢٦,٥٩٥	١٤٥,١٧٣	١٦٣,٨٠٣	١٩٠,٧٩٤	٢٢١,٩٢٤	٢٥٣,٢٢١	٢٤١,٢٤٢	٢٣٨,٨١٨	٢٥٨,٤٧١	نفود الإحتياط
(١٥,٢)	(١٠,٥)	(١٢,٨)	(١٦,٥)	(١٦,٣)	(١٦,٢)	(١١,٣)	(١٣,٥)	(١٦,٥)	
٨٤,٥٥٦	١٠٠,٧١٧	١٢١,١٢٢	١٣٩,٤٥٣	١٥٥,٦٦٠	١٩٠,٣٥٢	١٨٨,٧١٦	١٨٤,٩٨١	١٩٠,٣٥٢	النقد المتداول خارج البنك المركزى
(١٥,٧)	(١٩,١)	(٢٠,٣)	(١٥,١)	(١١,٦)	(٢٥,٣)	(٢٠,٨)	(٢٣,٣)	(٢٢,٣)	
٤٢,٠٣٩	٤٤,٤٥٦	٤٢,٦٨١	٥١,٣٤١	٦٦,٢٦٤	٦٣,١٣٥	٥٦,٢٦١	٥٠,١٠٢	٦٨,١١٩	ودائع البنوك بالعملة المحلية لدى البنك المركزى
--	--	--	(٢٠,٣)	(٢٩,١)	(٤,٧)	(١١,٥)	(١٢,٧)	(٢,٨)	
الأصول المقابلة لها									
٧٣,٤٤٧	١٠٥,٩١٢	١٨٦,٠٤٧	١٧٥,٢١٠	١٩٤,٣١٢	١٣٧,٥٩٧	١٣٢,٠٣٠	١٢٠,٣١٥	١٠٨,٣٩٧	صافى الاصول الأجنبية ^٢
(٤٤,٤)	(٤٤,٢)	(٧٥,٧)	(٥,٨)	(١٠,٩)	(٢٨,٣)	(٣١,١)	(٣٧,٩)	(٤٤,٢)	
٥٣,١٤٨	٣٩,٢٦١	-٢٢,٢٤٤	١٥,٥٨٤	٢٧,٦١٢	١١٥,٦٢٤	١٠٩,٢١٢	١١٨,٥٠٣	١٥٠,٠٧٤	صافى الأصول المحلية ^٣
--	(-١٤٩,١)	(-١٥٦,٧)	(١٧٠,١)	(٧٧,٢)	(٣٤٤,٣)	(٣٣٦,٧)	(٦٠٩,٣)	(٤٤٣,٥)	
١١٠,٥٣٨	١١٦,٥٧١	٩٢,٥٥٨	١٠٢,٤٣٣	١٠١,٩٢٠	١٣١,٢٠٩	١٤٧,١٣٢	١٤٩,٥٤٢	١٥٨,٠١٩	صافى المطلوبات من الحكومة ^٣
(١,٧)	(٥,٥)	(-٢٠,٦)	(١٠,٧)	(-٠,٥)	(١٨,٨)	(٣٤,٠)	(٣٩,٦)	(٥٥,٠)	
١٧١,٠٩٨	١٩٢,٠٧٢	١٦٥,٣٥٢	١٧٤,١٦٧	١٧٨,١٢٦	٢٠٧,٤٦٦	٢٢٣,٦٠٨	٢٢٦,٦١٥	٢٣٧,٩٩٨	المطلوبات
(-٤,٦)	(١٢,٣)	(-١٣,٩)	(٥,٣)	(٢,٣)	(١٣,٦)	(٢٢,٥)	(٢٤,٩)	(٣٣,٦)	
١٦٤,٧٦١	١٦٥,٦٨٨	١٢٣,١٢٣	١٣٠,٧٧١	١٣٠,٥٩٧	١٢٩,٠٩٧	١٢٩,٠٩٧	١٢٩,٠٩٧	١٢٩,٠٩٧	أوراق مالية
٦,٣٣٧	٢٦,٣٨٤	٤٢,٢٢٩	٤٣,٣٩٦	٤٧,٥٢٩	٧٨,١٦٩	٩٤,٥١١	٩٧,٥١٨	١٠٨,٩٠١	تسهيلات إئتمانية
٦٠,٥٦٠	٧٥,٥٠١	٧٢,٧٩٤	٧١,٧٣٤	٧٦,٢٠٦	٧٦,٠٥٧	٧٦,٤٧٦	٧٧,٠٧٣	٧٩,٩٧٩	الودائع ^٤
(-١٤,٣)	(٢٤,٧)	(-٣,٦)	(-١,٥)	(٦,٢)	(٥,٧)	(٥,٢)	(٣,٦)	(٥,٠)	
٣٠,٠٤٦	٦٩,٥٢٧	٩١٣	١٥,١٥٩	٥٠,٧٣٩	-١,٥٨٥	-٢,٨٥٣	-٢,٢٣١	-٢,٠٤٨	صافى المطلوبات من البنوك
-١٤٣,٥٦٣	-١٤٦,٨٣٧	-١١٥,٧١٥	-١٠٢,٠٠٨	-١٢٥,٠٤٧	-١٤,٠٠٠	-٣٥,٠٦٧	-٢٨,٨٠٨	-٥,٨٩٧	صافى البنود الموازنة ^٥
ملاحظات									
٥,٨٨	٦,١٧	٦,٣٦	٦,٣٢	٦,١٨	٦,٢٠	٦,٥١	٦,٥٧	٦,٠٧	معدل دوران نفود الإحتياط ^{٦/٧}

المصدر : البنك المركزى المصرى.

() معدل النمو عن الفترة المقابلة فى العام السابق.

* مبدئى.

-- بيان غير متاح.

١/ بيانات معدلة حيث قام البنك المركزى بتغيير الأسلوب المحاسبى لقياس حجم نفود الإحتياط بدءا من بيانات يونيو ٢٠٠٣، وذلك فى إطار مراجعة تبويب عمليات السوق المفتوحة التى يقوم بها البنك المركزى. وأدت هذه المراجعة إلى استبعاد حجم عمليات السوق المفتوحة من "ودائع البنوك بالعملة المحلية لدى البنك المركزى" وإدراجها ضمن بند "صافى البنود الموازنة".

٢/ تم تفعيل إتفاقية الحساب المجدد بين البنك المركزى ووزارة المالية فى يونيو ٢٠٠٨، مما أدى الى إهلاك جزء من السندات الصادرة عن وزارة المالية لصالح البنك المركزى.

٣/ تشمل صافى المطلوبات من الهيئات الإقتصادية و بنك الإستثمار القومى.

٤/ تم تحويل حسابات الودائع الحكومية (شاملة الهيئات العامة الإقتصادية والخدمية) من البنوك الى حساب الخزانة الموحد بالبنك المركزى بدءا من ديسمبر ٢٠٠٦، تطبيقا للقانون رقم ١٣٩ لسنة ٢٠٠٦.

٥/ يتضمن صافى الأصول و الخصوم غير المحددة و عمليات السوق المفتوحة.

٦/ الناتج المحلى الإجمالى / نفود الإحتياط.

٧/ قامت وزارة التنمية الإقتصادية بتقدير قيمة الناتج المحلى الإجمالى لعام ٢٠١٢/٢٠١١ بنحو ١٥٧٠ مليار جنيه، مقارنة بناتج محلى إجمالى معدل قدره ١٣٧١,٨ مليار جنيه لعام ٢٠١١/٢٠١٠.

جدول (٢٧): الودائع لدى البنوك ^{١/}

(مليون جنيه)

نوفمبر-٠٦	نوفمبر-٠٧	نوفمبر-٠٨	نوفمبر-٠٩	نوفمبر-١٠	أغسطس-١١	سبتمبر-١١	أكتوبر-١١	نوفمبر-١١*
إجمالي الودائع								
٥٩٥,٧٩٣	٦٩٧,٧١٧	٧٧٢,٦٦٧	٨٣٩,٤١٣	٩٣٧,١٧٨	٩٧٢,٤٣٥	٩٧٨,١٢٥	٩٨١,٢٣٩	٩٧٩,٩٥٦
(١٠,٦)	(١٧,١)	(١٠,٧)	(٨,٦)	(١١,٦)	(٦,٧)	(٥,٩)	(٤,٦)	(٤,٦)
بالعملة المحلية								
٤٢٠,٤٩٢	٥٠٧,٧٦٨	٥٦٦,٢٢٠	٦٣٩,٩٩٠	٧٣٠,٦١٧	٧٤٠,١٩٥	٧٤٦,٣٢٤	٧٥١,٠٠٠	٧٤٧,٥٣٦
بالعملة الأجنبية								
١٧٥,٣٠١	١٨٩,٩٤٩	٢٠٦,٤٤٧	١٩٩,٤٢٣	٢٠٦,٥٦١	٢٣٢,٢٤٠	٢٣١,٨٠١	٢٣٠,٢٣٩	٢٣٢,٤٢٠
الودائع غير الحكومية ^{٢/}								
٥١١,٢٧٢	٦١٤,٢٨١	٦٧٧,٦٨٣	٧٢٧,٨٩٨	٨٢٤,٥١٢	٨٥٢,٤١٤	٨٥٧,٤٢٩	٨٦١,٢٤٢	٨٦٠,٣٤١
(١٢,٩)	(٢٠,١)	(١٠,٣)	(٧,٤)	(١٣,٣)	(٦,٦)	(٥,٨)	(٤,٥)	(٤,٣)
بالعملة المحلية								
٣٦٧,٢٨٦	٤٥٥,٥٨٩	٥٠٧,٨٥٦	٥٦٩,٨٩٨	٦٦٤,١٩٨	٦٧٢,١١٨	٦٧٦,٧٢٦	٦٨١,٤٢١	٦٧٧,٧٢٨
بالعملة الأجنبية								
١٤٣,٩٨٦	١٥٨,٦٩٢	١٦٩,٨٢٧	١٥٨,٠٠٠	١٦٠,٣١٤	١٨٠,٢٩٦	١٨٠,٧٠٣	١٧٩,٨٢١	١٨٢,٦١٣
الودائع الحكومية								
٨٤,٥٢١	٨٣,٤٣٦	٩٤,٩٨٤	١١١,٥١٥	١١٢,٦٦٦	١٢٠,٠٢١	١٢٠,٦٩٦	١١٩,٩٩٧	١١٩,٦١٥
-(١,٧)	-(١,٣)	(١٣,٨)	(١٧,٤)	(١,٠)	(٧,٩)	(٦,٦)	(٥,٧)	(٦,٢)
بالعملة المحلية								
٥٣,٢٠٦	٥٢,١٧٩	٥٨,٣٦٤	٧٠,٠٩٢	٦٦,٤١٩	٦٨,٠٧٧	٦٩,٥٩٨	٦٩,٥٧٩	٦٩,٨٠٨
بالعملة الأجنبية								
٣١,٣١٥	٣١,٢٥٧	٣٦,٦٢٠	٤١,٤٢٣	٤٦,٢٤٧	٥١,٩٤٤	٥١,٠٩٨	٥٠,٤١٨	٤٩,٨٠٧
ملاحظات (نسبة مئوية)								
معدل الدولار في إجمالي الودائع								
٢٩,٤	٢٧,٢	٢٦,٧	٢٣,٨	٢٢,٠	٢٣,٩	٢٣,٧	٢٣,٥	٢٣,٧
معدل الدولار في الودائع غير الحكومية								
٢٨,٢	٢٥,٨	٢٥,١	٢١,٧	١٩,٤	٢١,٢	٢١,١	٢٠,٩	٢١,٢
معدل الدولار في الودائع الحكومية								
٣٧,٠	٣٧,٥	٣٨,٦	٣٧,١	٤١,٠	٤٣,٣	٤٢,٣	٤٢,٠	٤١,٦

المصدر : البنك المركزي المصري.

() معدل النمو عن الفترة المقابلة في العام السابق.

* مبدئي.

١/ لا تشمل الودائع لدى البنك المركزي .

٢/ تشمل ودائع كل من قطاع الأعمال العام والخاص والقطاع العائلي وغير المقيمين (قطاع العالم الخارجى). لا تشمل شيكات وحالات تحت التحصيل.

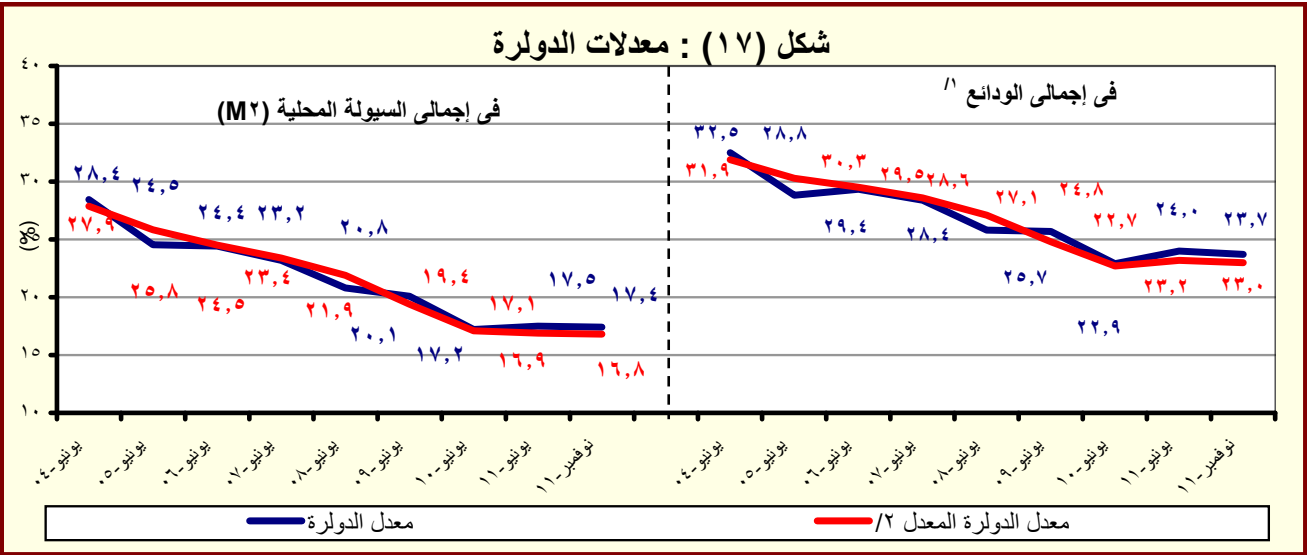

المصدر : البنك المركزي المصري.

١/ بخلاف الودائع لدى البنك المركزي المصري.

٢/ يشير الى معدل الدولار بعد تحييد أثر تغير سعر الصرف على المكون الأجنبي في جملة الودائع. وعلى سبيل المثال فإن معدل الدولار في إجمالي الودائع في يونيو ٢٠٠٨ كان ينبغي أن يبلغ ٢٧,١% بدلاً من ٢٥,٨% في حالة عدم حدوث تغيير في سعر الصرف خلال العام السابق.

جدول (٢٨) : التسهيلات الائتمانية من البنوك ^{١/}

(مليون جنيه)

نوفمبر-٠٦	نوفمبر-٠٧	نوفمبر-٠٨	نوفمبر-٠٩	نوفمبر-١٠	أغسطس-١١	سبتمبر-١١	أكتوبر-١١	نوفمبر-١١*
٣٤١,٢٣٤	٣٧٧,٧٩٨	٤٢٨,٩١٦	٤٣٣,١٦٢	٤٧٤,٦٦٩	٤٧٦,٥٩٦	٤٧٨,٩٥٦	٤٨١,٧٠٣	٤٨٦,٣١٤
(٨,٩)	(١٠,٧)	(١٣,٥)	(١,٠)	(٩,٦)	(٢,١)	(٢,٥)	(٢,٢)	(٢,٥)
٢٤,٢٩٥	٢٧,٧١٩	٣٠,٩١٥	٣٣,٤٠٨	٣٨,٥٣٠	٣٨,٦٣٥	٣٨,٠٢٦	٣٧,٨٠٠	٣٦,٨٤١
(١٦,١)	(١٤,١)	(١١,٥)	(٨,١)	(١٥,٣)	(٨,٩)	(٢,٥)	(٠,٤)	-(٤,٤)
١١,٩٦٢	١٠,٤٢١	٨,٤٣٣	١٤,٢٢٥	١٩,٩٦٢	١٧,٧٣٩	١٧,٦٥٦	١٧,٤٧٧	١٧,٠٨٩
١٢,٣٣٣	١٧,٢٩٨	٢٢,٤٨٢	١٩,١٨٣	١٨,٥٦٨	٢٠,٨٩٦	٢٠,٣٧٠	٢٠,٣٢٣	١٩,٧٥٢
٣١٦,٩٣٩	٣٥٠,٠٧٩	٣٩٨,٠٠١	٣٩٩,٧٥٤	٤٣٦,١٣٩	٤٣٧,٩٦١	٤٤٠,٩٣٠	٤٤٣,٩٠٣	٤٤٩,٤٧٣
(٨,٤)	(١٠,٥)	(١٣,٧)	(٠,٤)	(٩,١)	(١,٥)	(٢,٥)	(٢,٣)	(٣,١)
٢٣٥,٠٤٤	٢٤٦,٨٠٢	٢٧٧,٧٥٣	٢٨٢,٤١٤	٣٠١,٢٢٩	٣١٢,٣١٦	٣١٥,٣٩٠	٣٢٠,٢١٣	٣٢٤,٧٥٨
٨١,٨٩٥	١٠٣,٢٧٧	١٢٠,٢٤٨	١١٧,٣٤٠	١٣٤,٩١٠	١٢٥,٦٤٥	١٢٥,٥٤٠	١٢٣,٦٩٠	١٢٤,٧١٥
ملاحظات (نسبة مئوية):								
٨٢,٦	٨٥,٦	٨٦,١	٨٤,٣	٨٥,٢	٨٤,٨	٨٤,٨	٨٤,٧	٨٤,٨
التسهيلات الائتمانية الممنوحة الى القطاع الخاص ^{١/٣} الى جملة التسهيلات								
٦٢,٠	٥٧,٠	٥٨,٧	٥٤,٩	٥٢,٩	٥١,٤	٥١,٤	٥١,٥	٥٢,٢
لقروض الى الودائع للقطاع غير الحكومي ^{١/٤}								
٢٨,٧	٣٣,٢	٣٢,٥	٣٠,٠	٣٤,٢	٣٢,٢	٣١,٥	٣١,٥	٣٠,٨
لقروض الى الودائع للقطاع الحكومي								
٢٧,٦	٣١,٩	٣٣,٣	٣١,٥	٣٢,٣	٣٠,٧	٣٠,٥	٢٩,٩	٢٩,٧
التسهيلات الائتمانية بالعمله الأجنبية الى جملة التسهيلات								
٥٠,٨	٦٢,٤	٧٢,٧	٥٧,٤	٤٨,٢	٥٤,١	٥٣,٦	٥٣,٨	٥٣,٦
التسهيلات الائتمانية بالعمله الأجنبية للقطاع الحكومي الى جملة التسهيلات الممنوحة للقطاع الحكومي								
٢٥,٨	٢٩,٥	٣٠,٢	٢٩,٤	٣٠,٩	٢٨,٧	٢٨,٥	٢٧,٩	٢٧,٧
التسهيلات الائتمانية بالعمله الأجنبية للقطاع غير لحكومي الى جملة التسهيلات الممنوحة للقطاع غير لحكومي								

جدول (٢٩) : هيكل أسعار الفائدة المحلية

متوسط سعر الفائدة على القروض (سنة فأقل) ^{١/٢}	متوسط سعر الفائدة على الودائع ٣ أشهر ^{١/٢}	سعر العائد على أذون خزانة ٩١ يوم	سعر العائد على شهادات الإستثمار ^{١/٣} ^{١/٢}	سعر العائد على ودائع صندوق توفير البريد ^{١/١}	سعر خصم البنك المركزى ^{١/}	متوسط سنوى
١٣,٧٠	٨,٦٩	٨,٣١	١٠,٥٠	١٠,٥٠	١٠,٠٠	٢٠٠٣/٢٠٠٢
١٣,٤٠	٧,٩٦	٨,٤١	١٠,٥٠	١٠,٥٠	١٠,٠٠	٢٠٠٤/٢٠٠٣
١٣,٣٩	٧,٦٦	١٠,١٢	١٠,٥٠	١٠,٥٠	١٠,٠٠	٢٠٠٥/٢٠٠٤
١٢,٧١	٦,٥٣	٨,٨٢	٩,٥٠	٩,٥٠	٩,٠٠	٢٠٠٦/٢٠٠٥
١٢,٦٤	٦,٠١	٨,٦٥	١٠,٠٠	٩,٥٠	٩,٠٠	٢٠٠٧/٢٠٠٦
١٢,٢٢	٦,٠٩	٦,٩٧	١٠,٠٠	٩,٥٠	١٠,٠٠	٢٠٠٨/٢٠٠٧
١٢,٣٩	٧,٠٣	١١,٣٢	١٠,٠٠	٩,٢٧	٩,٠٠	٢٠٠٩/٢٠٠٨
١١,٣٥	٥,٩٧	٩,٨٦	٩,٥٨	٩,٠٠	٨,٥٠	٢٠٠٩/٢٠١٠
١٠,٨٤	٦,٥٢	١٠,٢٠	٩,٥٠	٩,٠٠	٨,٥٠	٢٠١٠/٢٠١١
متوسط شهري						
٨,٥٠	١٠,٧٠	٦,٦٠	٩,٠٦	٩,٥٠	٩,٠٠	ديسمبر-١٠
٨,٥٠	١٠,٧٠	٦,٥٠	٩,٤٩	٩,٥٠	٩,٠٠	يناير-١١
٨,٥٠	١٠,٦٠	٦,٥٠	١٠,٥٩	٩,٥٠	٩,٠٠	فبراير-١١
٨,٥٠	١٠,٧٠	٦,٥٠	١١,٣٢	٩,٥٠	٩,٠٠	مارس-١١
٨,٥٠	١٠,٨٠	٦,٦٠	١١,١٨	٩,٥٠	٩,٠٠	ابريل-١١
٨,٥٠	١٠,٨٠	٦,٧٠	١١,٥٦	٩,٥٠	٩,٠٠	مايو-١١
٨,٥٠	١١,٠٠	٦,٦٠	١١,٧٢	٩,٥٠	٩,٠٠	يونيو-١١
٨,٥٠	١١,٠٠	٦,٧٠	١١,٩١	٩,٥٠	٩,٠٠	يوليو-١١
٨,٥٠	١١,١٠	٦,٧٠	١١,٩٣	٩,٥٠	٩,٠٠	اغسطس-١١
٨,٥٠	١١,٢٠	٦,٨٠	١٢,٦٧	١٠,٠٠	٩,٠٠	سبتمبر-١١
٨,٥٠	١١,٣٠	٧,٠٠	١٢,٥٢	١٠,٠٠	٩,٠٠	اكتوبر-١١
٩,٥٠	١١,٤٠	٧,١٠	١٣,٠٤	١١,٥٠	٩,٠٠	نوفمبر-١١
٩,٥٠	--	--	١٤,٠٨	١١,٥٠	٩,٠٠	ديسمبر-١١

المصدر : البنك المركزى المصرى.

-- بيان غير متاح.

١/ أسعار نهاية الفترة.

٢/ بدءاً من سبتمبر ٢٠٠٥، تعكس البيانات المتوسط المرجح لسعر الفائدة الشهري لمجموعة من البنوك تمثل نحو ٨٠ % من تعاملات الجهاز المصرفى. وقبل هذا التاريخ، تعكس البيانات متوسط بسيط لأسعار الفائدة الأسبوعية لأغلبية البنوك.

٣/ فائدة بسيطة.

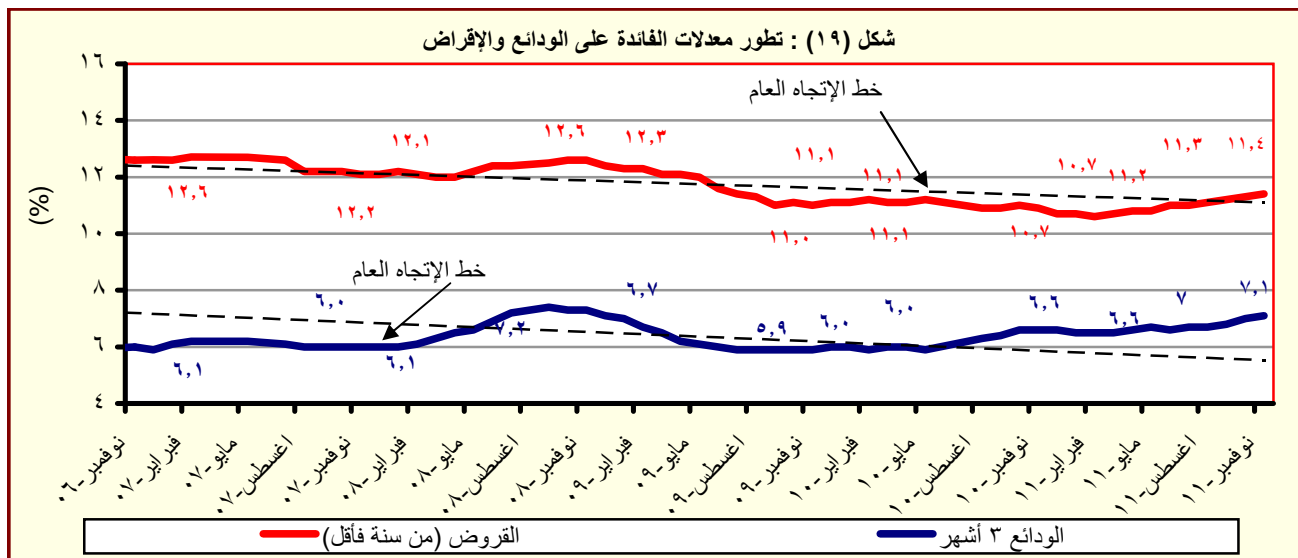

المصدر : البنك المركزى المصرى.

جدول (٣٠) : متوسط أسعار عائد المعاملات بين البنوك (الإنترنتك)^{١/}

متوسط سنوى	ليلة واحدة	أسبوع	شهر	أكثر من شهر
٢٠٠٣	٨,٤	٩,٤	٩,٧	٩,٩
٢٠٠٤	٨,٢	٩,٨	١٠,٧	١٠,٣
٢٠٠٥	٩,٥	١٠,١	١٠,٤	١٠,٧
٢٠٠٦	٨,٦	٨,٨	٨,٨	٨,٨
٢٠٠٧	٨,٨	٨,٩	٩,٠	٩,١
٢٠٠٨	١٠,٣	١٠,٣	١٠,٢	١٠,٣
٢٠٠٩	٩,٥	٩,٥	٩,١	٩,٦
٢٠١٠	٨,٣	٨,٣	٨,٣	٨,٤
متوسط شهري				
ديسمبر-١٠	٨,٢٦	٨,٢٧	--	٨,٣٦
يناير-١١	٨,٢٦	٨,٢٧	٨,٥٠	٨,٢٧
فبراير-١١	٨,٧٤	٨,٨٦	--	--
مارس-١١	٨,٩٨	٩,١٦	--	٩,٦٠
أبريل-١١	٨,٩٠	٩,٠٤	--	٩,٦٠
مايو-١١	٨,٩٥	٩,١٠	٩,٥٠	٩,٥٠
يونيو-١١	٩,٠٢	٩,١٢	٩,٥٥	٩,٥٠
يوليو-١١	٨,٩٧	٩,١٣	٩,٥٦	٩,٥٩
أغسطس-١١	٨,٩٨	٩,١٦	٩,٤٨	٩,٣٠
سبتمبر-١١	٩,٠٧	٩,٢٥	٩,٤٠	٩,٥٥
أكتوبر-١١	٨,٨٩	٩,٢٠	--	٩,٣٠
نوفمبر-١١	٩,١٧	٩,٢٧	٩,١٠	٩,٣١
ديسمبر-١١	٩,٧٠	٩,٨٣	١٠,٠٥	١١,٣٠

المصدر : البنك المركزى المصرى.

-- بيان غير متاح

١/ تم استخدام بيانات متوسط أسعار العائد بين البنوك (الإنترنتك) بدلاً من متوسط تكلفة الإقتراض بين البنوك (كاليبور) بدءاً من مارس ٢٠٠٣. وتعد أسعار العائد بين البنوك مقياساً أفضل لتطورات السوق لتغطيتها الأوسع لمعاملات البنوك التجارية، والمتخصصة، وبنوك الإستثمار.

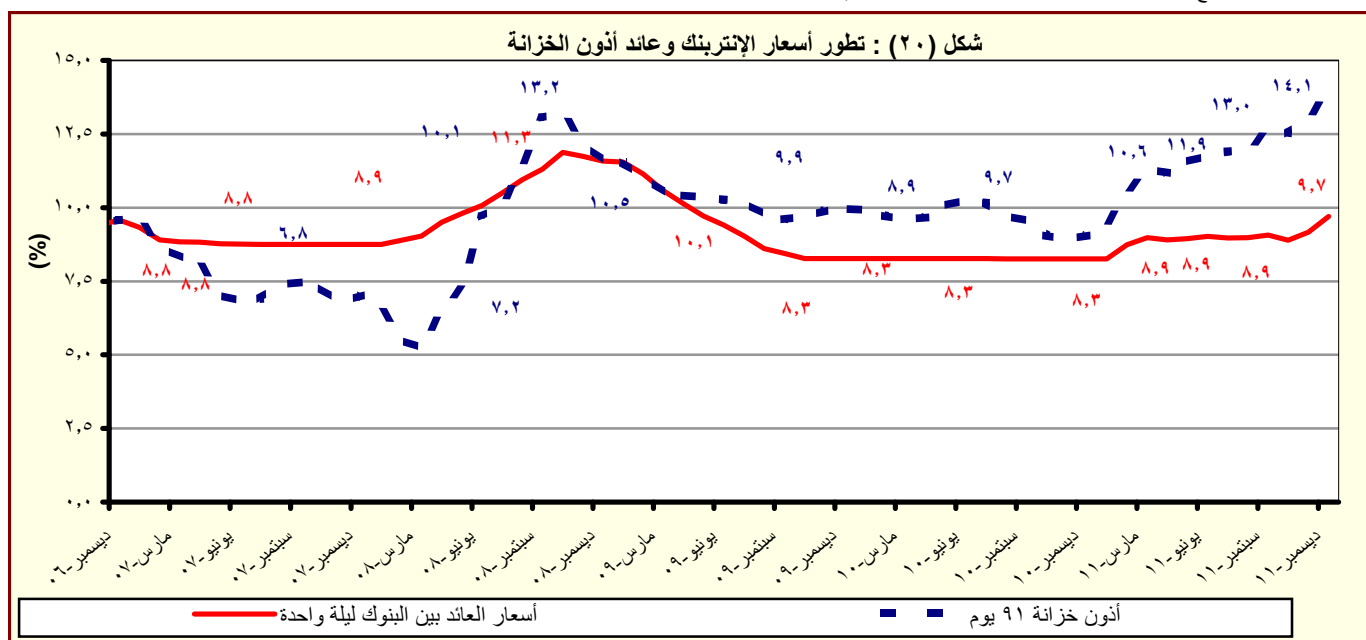

المصدر : البنك المركزى المصرى.

القسم السابع

القطاع المالى و الإستثمارات

٥٥	المؤشرات الرئيسية لسوق المال-----	جدول (٣١)
٥٦	عمليات الإستحواذ فى السوق المصرية-----	جدول (٣٢)
٥٧	أهم الشركات التى تم خصصتها أو تصفيتا-----	جدول (٣٣)
٥٧	تطور برنامج الخصخصة-----	جدول (٣٣) تابع
٥٨	أداء مؤشرات IFCG للأسواق الناشئة-----	جدول (٣٤)
٥٩	الأرصدة القائمة لأذون الخزانة وفقاً للقطاعات الحائزة لها-----	جدول (٣٥)
٦٠	محفظة الأوراق المالية لدى البنوك-----	جدول (٣٦)
٦١	صافى الإستثمارات الأجنبية المباشرة موزعة بحسب الدول-----	جدول (٣٧)

جدول (٣١): المؤشرات الرئيسية لسوق المال ^{١/}

يونيو-٠٧	يونيو-٠٨	يونيو-٠٩	يونيو-١٠	يونيو-١١	سبتمبر-١١ / ١	أكتوبر-١١	نوفمبر-١١	ديسمبر-١١
٧٤,٨٠٣	٩٤,٨٢٧	٥٠,٧٠٣	٦٤,٠٣٣	٥٠,٣٧٣	٤٤,١٣٧	٤٤,٤٥١	٤٠,٠٢٠	٣٤,٦٢٢
٠,٤	-١١,١	-٣,٨	-٧,٩	-٢,٧	-١٠,٨	٧,٦	-٩,٧	-٩,٩
١,٠	١,٠	٢,٠	١,٣	١,٢	١,٦	١,٥	٢,٤	١,٤
٦٠٢	٨١٣	٤٦٤	٤١٠	٤٠٠	٣١٤	٣٢٩	٣١٠	٢٩٤
٨٠,٨	٩٠,٨	٤٤,٥	٣٤,٠	٢٩,١	٢٠,٠	٢١,٠	١٩,٧	١٨,٧
٥٤٤	٣٧٥	٣٣٣	٢١٥	٢١١	٢١٤	٢١٤	٢١٤	٢١٣
الأسهم والسندات المتداولة								
٣٣,٠٢٧	٤٧,١٧١	٦٠,٢٨٥	٤٦,٥٠٧	٢٠,٥١٥	١٠,٠٩٥	٩,٨٧٥	٧,٨٦٢	١٠,٢٨٨
٩,٢	-٣٣,٠	٦٩,٣	٦٠,٩	١٢,٨	-١٩,١	-٢,٢	-٢٠,٤	٣٠,٩
١٦٦,٤	٤٢,٨	٢٧,٨	-٢٢,٩	-٥٥,٩	-٥٥,٥	-٥٩,١	-٦٨,٨	-٥٥,٥
٦٢,١٣٠	٨٤,٥٤٧	٩٧,٥٨٦	١٧١,٦٦٥	٢٢٤,٨٣٧	٢٣٨,٩٥٩	٢٣٧,٧٠٤	٢٣٨,٦٢٦	--
٥٧,٥٩٨	٧٨,٧٧١	٩٢,٦٢٥	١٥٩,٨٩٠	٢٠٦,٨٩١	٢٢١,٣٩٠	٢٢٠,٣٩٠	٢٢١,٣٩٠	--
٥٣,٠٠٠	٧٤,٥٠٠	٩٢,٥٠٠	١٥٩,٧٦٧	٢٠٦,٧٦٧	٢٢١,٢٦٧	٢٢٠,٢٦٧	٢٢١,٢٦٧	--
٣,٨٤٣	٣,٨٨٠	٣,٠٩٦	٥,٤٢٣	٦,٧١٨	٦,٣٩٥	٦,٣٩٦	٦,٤٠٤	--
--	١,٨٦٩	١,٨٦٥	٦,٣٥٢	٦,٢٢٨	٦,١٧٤	٥,٩١٨	٥,٨٣٢	--
صافي مشتريات الأجانب								
-١,٢٤٠	١٩٩	-١٠,٦	٤٣	-١٦٦	٢٩٢	٢٤	-٥٨	-٧٦
-٢٩٧,٢٧٠	٢٣,٢٥٥	٥٦٢	٩٣,٦١٠	-٥٩,٩٩٤	٦٩,٨٧٠	-٩,٠٤٢	-٨٠,٥٨٦	-٥١,٣٥٠
٣١	٢٠	١٢	٢٢	٢٠	٣٧	٢٤	٢٤	٢٦
مؤشرات أخرى								
٢١,٩	١٥,٧	١١,٥	١٢,٦	١٣,٠	١١,٢	١١,٩	١١,٥	١٠,٥
٤,١	٦,٥	٧,٢	٧,٥	٧,٥	٩,٦	٩,١	٩,٦	١٠,٤
٤,٨	٤,٩	١١,٢	٤,٥	٣,٧	٢,٧	١,٧	١,٥	١,٧

المصدر: البورصة المصرية وهيئة سوق المال والبنك المركزى المصرى.

-- بيان غير متاح.

١/ جدير بالذكر أنه تم إغلاق البورصة المصرية خلال الفترة من ٢٠١١/١/٢٨ وحتى ٢٠١١/٣/٢٢ عقب الأحداث التي مرت بها مصر منذ اندلاع الثورة.

الثورة

٣/ على أساس الانحراف المعياري للعوائد اليومية خلال الفترة.

٤/ يمثل ناتج ضرب عدد الأسهم القائمة فى سعر السوق السائد.

٥/ قامت وزارة التنمية الاقتصادية بتقدير قيمة الناتج المحلى الإجمالى لعام ٢٠١٢/٢٠١١ بنحو ١٥٧٠ مليار جنيه ، مقارنة بناتج محلى إجمالى معدل قدره ١٣٧١,٨ مليار جنيه لعام ٢٠١١/٢٠١٠.

٦/ تتضمن سندات الخزانة (شاملة المتعاملون الرئيسيون)، وسندات الإسكان، وسندات التنمية.

٧/ تم قيد سندات التوريق فى بورصة الأوراق المالية اعتباراً من سبتمبر ٢٠٠٦.

٨/ يعرف أيضا بمعدل السعر على العائد، ويقاس بنسبة سعر السوق لكل سهم إلى أرباحه السنوية.

٩/ محسوب على أداء أنشط ٥٠ شركة.

١٠/ الكوبون السنوى الموزع / سعر السهم الجارى.

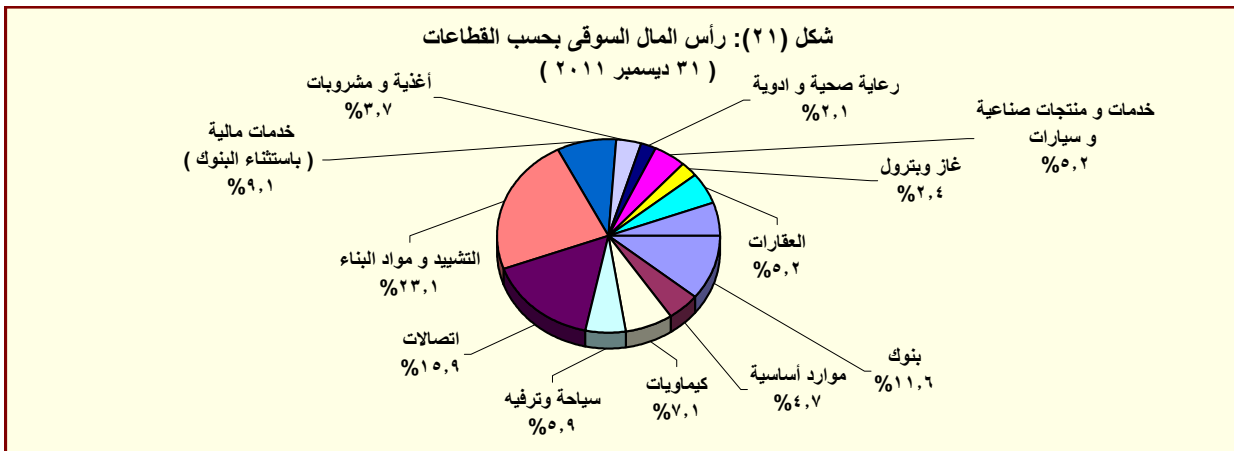

المصدر: النشرة الشهرية لبورصتى القاهرة والاسكندرية.

١/ تتضمن قطاعات المعدات الكهربائية والهندسية، الإعلام، التجارة، تكنولوجيا المعلومات، الزراعة والصيد، الورق والتعبئة والبلاستيك، المطاحن والتخزين، خدمات متنوعة، خدمات التجزئة، و سلع الإستهلاك العائلى.

جدول (٣٢): عمليات الإستحواذ فى السوق المصرية
(أغسطس ٢٠٠٨ - ديسمبر ٢٠١١)

التاريخ	المشتري	الورقة المالية	القيمة (مليون جنيه)	نسبة الإستحواذ (%)
ديسمبر-١١	رواسى للاستثمار العقارى	نماء للتنمية و الاستثمار	٢١٦,٩٠	٣٢,٦٠
ديسمبر-١١	قافلة للتجارة و التوزيع	بى تك للتجارة و التوزيع	٢١,٤٠	٩,٢٣
ديسمبر-١١	اوراسكوم للاتصالات و العلام و التكنولوجيا القابضة	الشركة المصرية لخدمات التليفون المحمول (موبينيل)	٨٦٦,٠٠	٢٠,٠٠
نوفمبر-١١	رواسى للاستثمار العقارى	نماء للتنمية و الاستثمار	٤٤٤,٩٦	٦٦,٩٠
نوفمبر-١١	قافلة للتجارة و التوزيع	بى تك للتجارة و التوزيع	٢٠٣,٧٩	٨٧,٨٠
سبتمبر-١١	الكترولكس كونتر اكتينج اكيوبلاج	اوليمبك جروب للاستثمارات المالية	٢٣٩٨,٤٠	٩٨,٣٣
يناير-١١	مستثمرون أفراد	بيراميدز كابيتال لتداول الاوراق المالية	٢,٠٠	١٠,٠٠
يناير-١١	مجموعة من المستثمرين	بلتون المالية القابضة	٦٤,٨٠	٨٩,١٩
ديسمبر-١٠	البنك الوطنى للتنمية	القاهرة الوطنية للاستثمار والأوراق المالية	٣٣,٩٠	٢٤,٨٠
اغسطس-١٠	المصرية القابضة للغازات الطبيعية (ايجاس)	غاز مصر	٦٧٤,٢١	٨٠,٠٠
اغسطس-١٠	شارم دريمز القابضة للسياحة والفنادق	روداد مصر للاستثمار السياحي	٦٢,٨٧	١٠,١٢
يوليو-١٠	الشركة المصرية العامة للسياحة و الفنادق	التعمير السياحي	٥٦,٥٥	٦٥,٢٩
يناير-١٠	البنك الأهلى المتحد (شركة مساهمة بحرينية)	البنك الأهلى المتحد (مصر)	٩٨٤,٩٠	٤٤,٤٠
يناير-١٠	مجموعة سليمان القابضة للاستثمارات المالية ^{١/}	لورد للاستيراد والتصدير	٨٢,٥٠	٩٩,٩٨
يناير-١٠	مجموعة سليمان القابضة للاستثمارات المالية ^{١/}	لورد للصناعات الدقيقة	٩٥,٧٠	٩٦,٨٧
يناير-١٠	مجموعة سليمان القابضة للاستثمارات المالية ^{١/}	لورد انترناشونال	٦٥,١٠	٩٩,٩٨
ديسمبر-٠٩	سامكريت للأستثمار الهندسى	سامكريت مصر	٤٠٧١,٠٠	٩٩,٦٠
ديسمبر-٠٩	Beltone Partners Holding Ltd	بلتون المالية القابضة	٧٢,٦٠	٩٩,٨٠
ديسمبر-٠٩	الجونة للنقل السياحى	الشركة الدولية القابضة للفنادق	١٩٤٤,٤٠	٩٩,٧٠
ديسمبر-٠٩	مستثمرون أفراد	الكان القابضة	١٢,٥٠	١٢,٧٠
نوفمبر-٠٩	لافارج بيلدينج ماتريلز تريدينج ايجيببت	لافارج للأسمنت مصر	١٥٤٦٦,٠٠	٥٣,٦٥
اغسطس-٠٩	أوليمبك جروب للإستثمارات المالية ^{٢/}	القاهرة للصناعات المغذية	٦٦,٤٠	٩٨,٨٠
يونيو-٠٩	أوراسكوم لصيانة مصانع الأسمدة ^{١/}	المصرية للأسمدة	٣٤٦٨,٨٠	٩٩,٩٩
ابريل-٠٩	Global Investment And Management Group Limited	المنصورة للراتنجات والصناعات الكيماوية	٢٩,١٠	٦٩,١٠
ابريل-٠٩	البنك الوطنى للتنمية	الوطنية للزجاج والبلور	١٨٢,٥٠	٨٨,٣٠
مارس-٠٩	مؤسسة التمويل الدولية (IFC)	بنك الإسكندرية	١١٠٦,٨٢	٩,٧٥
مارس-٠٩	مستثمر هندى	الإسكندرية للخدمات الطبية - مركز الإسكندرية الطبى	٩٦,٧٠	٨٦,٣٥
ديسمبر-٠٨	حديد البحر الأحمر	مصر الوطنية للصلب (عتاقة)	١٤,٨٠	٤,٠٠
ديسمبر-٠٨	حديد البحر الأحمر	مصر الوطنية للصلب (عتاقة)	٣٥٥,٨٠	٩٦,٠٠
ديسمبر-٠٨	مجموعة من المستثمرين	جنرال للهندسة و المحركات	٢,٦٠	٤٢,٦٠
اكتوبر-٠٨	النعيم القابضة للاستثمارات	النعيم للاستثمارات المالية	٩,٥٠	٣٨,٠٠
سبتمبر-٠٨	شركة ماك القابضة للصناعة	شركة الإسفنج المصرية	١٩,٢٠	٢٨,٨٠
سبتمبر-٠٨	شركة شركاء بلتون القابضة المحدود	بلتون المالية القابضة	٦٨,٦٠	٩٩,٨٦
سبتمبر-٠٨	Prime Industrial Holding	الوطنية للزجاج والبلور	١٩٢,١٠	٨٨,٣٢
اغسطس-٠٨	شركة أبو طبى للخدمات المالية	السلام للوساطة فى الأوراق المالية	٢١,٠٠	٧٠,٠٠
اغسطس-٠٨	المصرية لصناعة المنسوجات	دايس للملابس الجاهزة	٨٨,٠٠	٦٠,٠٠
اغسطس-٠٨	مجموعة من المستثمرين	كيماويات البناء الحديث الدولية	١٩,٤٠	٤٨,٥٠

المصدر: النشرة الشهرية للبورصة المصرية.

١/ القيمة بالدولار الامريكى.

٢/ عملية تبادل أسهم.

جدول (٣٣): أهم الشركات التي تم خصصتها أو تصفيتها
(من ١٩٩٣ - ١٩٩٤ وحتى ٣١ ديسمبر ٢٠١١)

(مليون جنيه)

طريقة البيع	عدد الشركات	النسبة المبيعة	قيمة البيع
اجمالى	٢٨٢		٥٣,٦٤٤
بيع اغلبيه، ومنها:	٣٨		٦,٠٦٤
أسمنت بورتلاند حلوان		٥٢%	١,٢٠٢
أسمنت العامرية		٧١%	٧٦٨
البويات والصناعات الكيماوية		٦٢%	٦٩٢
المشروعات الصناعية والهندسية		٩٠%	٢٩٩
بيع اقلية، ومنها:	٢٣		١١,٠٠٣
المصرية للاتصالات		٢٠%	٥,١٢٢
سيدى كرير للبتروكيماويات - سيدبك		٢٠%	١,٦٢٦
شركة طلعت مصطفى القابضة		٤%	٩٣٢
الشرقية للدخان		٣٤%	٥٤٩
تصفية	٣٤		--
بيع كأصول	٤٤		٣,٤٣٧
بيع لمستثمر رئيسى، ومنها:	٨٥		٣٢,٢٠٨
بنك الإسكندرية		٨٠%	٩,٢٧٤
المصرية للأسمدة		٤٦%	١,٩٧١
السويس للأسمنت		٣٣%	١,٨٠٠
أسمنت اسبوط		١٠٠%	١,٣٨٠
بيع لإتحاد العاملين المساهمين، ومنها:	٣٣		٩٣٢
وادي كوم أمبو لاستصلاح الاراضى		١٠٠%	٧٠
العربية لاستصلاح الاراضى		١٠٠%	٦١
العامة لاستصلاح الاراضى		١٠٠%	٦٠
مضارب الغربية		٩٠%	٥١
مصانع أو وحدات مبيعة أو مؤجرة	٢٥		--

المصدر: وزارة الإستثمار ونشرة البورصة المصرية.

-- بيان غير متاح.

جدول (٣٣ - تابع): تطور برنامج الخصخصة
(١٩٩١ / ١٩٩٢ - ٢٠٠٩ / ٢٠١٠ *)

(مليون جنيه)

بيع مشروعات قانون ٢٠٠٣ ^{١/}		بيع المشروعات المشتركة ^{٢/}		شركات قطاع عام أخرى		الإجماليات	
العدد	الحصيلة	العدد	الحصيلة	العدد	الحصيلة	العدد	الحصيلة
١١	٤١٨	-	-	-	-	١١	٤١٨
١٤	٨٦٧	-	-	-	-	١٤	٨٦٧
١٢	٩٧٧	-	-	-	-	١٢	٩٧٧
٢٩	٤,٥٩٥	-	-	-	-	٢٩	٤,٥٩٥
٢٣	٢,٤٨٧	-	-	-	-	٢٣	٢,٤٨٧
٣٣	١,٨٢٤	-	-	-	-	٣٣	١,٨٢٤
٣٩	٤,٦٩٤	١	١٤	١	١٤	٤٠	٤,٧٠٨
١١	٢٥٢	٧	١١٨	-	-	١٨	٣٧٠
٧	٧٣	٣	٨٧٩	-	-	١٠	٩٥٢
٦	٤٩	١	٦٤	-	-	٧	١١٣
٩	٤٢٨	٤	١١٥	-	-	١٣	٥٤٣
١٦	٨٢٤	١٢	٤,٨١٩	-	-	٢٨	٥,٦٤٣
٤٧	١,٨٤٣	١٧	٧,٦٤٧	١	٥,١٢٢	٦٥	١٤,٦١٢
٤٥	٢,٧٧٤	٧	١,٥٥٩	١	٩,٢٧٤	٥٣	١٣,٦٠٧
٢٠	٧٤٥	١٦	٣,٢٣٨	-	-	٣٦	٣,٩٨٣
١٥	١,١٣٠	٢	٨٣	-	-	١٧	١,٢١٣
-	-	٤	٥٠	-	-	٤	٥٠

المصدر: وزارة الإستثمار

* بيانات مبدئية . جدير بالذكر أنه قد تم إرجاء برنامج الخصخصة خلال معظم السنة المالية ٢٠٠٨/٢٠٠٩ فى ضوء إعداد "برنامج الملكية الشعبية" والذي تم تأجيله من جراء أثر الأزمة المالية العالمية على السوق المحلى.

١/ يتضمن بيع الأراضى غير المستغلة.

٢/ تعبر بيانات الشركات المشتركة عن قيمة مساهمة القطاع العام بها.

جدول (٣٤): أداء مؤشرات IFCI / S&P للأسواق الناشئة ^١

الترتيب	الأسواق الناشئة ^٢	العائد (%)	
		التغير الشهري ديسمبر-١١	التغير السنوي (منذ بداية العام) ديسمبر-١١
١	جنوب افريقيا	٤,٣	-٠,٧
٢	تايلاند	٣,٦	٠,٦
٣	روسيا	٣,١	-٠,٣
٤	بيرو	٢,٨	-٢٥,٢
٥	المكسيك	٢,٦	-٤,٠
٦	المجر	١,١	-٢١,٢
٧	ماليزيا	-٠,٧	-١٥,٣
٨	الفلبين	-٠,٨	-٢٤,٣
٩	تركيا	-١,٣	-٢٢,٩
١٠	اندونيسيا	-١,٧	-١١,٥
١١	كوريا	-١,٧	-١٧,٣
١٢	المغرب	-٢,٢	-١٤,٨
١٣	البرازيل	-٢,٣	-٢٤,٥
١٤	التشيك	-٢,٩	-١٩,١
١٥	الصين	-٦,٤	-٣٨,٠
١٦	شيلي	-٧,٨	-٣٢,٢
١٧	بولندا	-٩,٠	-٣٦,٨
١٨	تاوان	-٩,٨	-٢٣,٠
١٩	مصر	-١٠,٣	-٤٩,٨
٢٠	الهند	-١٠,٦	-٣٥,٠

المصدر: التقرير الشهري للبورصة المصرية

١/ بناء على مؤشر أسعار ستاندرد آند بورز/ هيئة التمويل الدولية (IFCI). يقيس المؤشر الأداء اليومي لأكثر الأسهم نشاطاً في البورصات المحلية، حتى لو لم تكن متاحة أمام المستثمرين الأجانب.

٢/ تم استبعاد الأرجنتين من مؤشر أسعار ستاندرد آند بورز/ هيئة التمويل الدولية (IFCI) اعتباراً من ٢١ سبتمبر ٢٠٠٩، كما كان قد تم استبعاد فنزويلا من مؤشرات ستاندرد آند بورز/ هيئة التمويل الدولية للأسواق الناشئة في ١١ ابريل ٢٠٠٧.

جدول (٣٥): الأرصدة القائمة لأذون الخزانة وفقا للقطاعات الحائزة لها

(مليون جنيه)					يونيو-٠٧	يونيو-٠٨	يونيو-٠٩	يونيو-١٠	يونيو-١١
					اغسطس-١١	سبتمبر-١١	اكتوبر-١١	نوفمبر-١١	
إجمالي الأرصدة القائمة					١١٨,٦٥٧	١٤٦,٤٣٩	٢٣٩,٠٨٠	٢٦٦,١٢١	٣٥٦,١٠٣
العملاء الاجانب					--	--	٤,٩٤٥	٣٨,٣٧٠	٢٤,٥٤٢
شركات التعامل فى الأوراق المالية					٠	١٧	٩٨٨	٨٠٠	١,٠٣٤
الشركات القابضة و الإستثمارية					١١١	٧١	٥,٢٠٨	٥,٩٢٦	٨,٩٦٦
البنوك					٧٦,٢٧١	١٠٠,٠٦٣	١٩٤,٩٢٩	١٧٦,٥٢٠	٢٥٠,١٠٢
بنوك قطاع عام					٤٢,٧٤٧	٥٩,٤٢٩	١١٠,٤٨٢	٩١,٢٧٦	١١٦,٨٩٢
بنوك قطاع خاص					٣١,٩٦٤	٣٨,٧٨٣	٦٧,٥٧٠	٦٦,٥٣٠	١١٠,٣١٩
بنوك فروع أجنبية					--	--	٩,٢٢٢	١٠,٧٤٨	٩,٣٠٤
بنك الإستثمار القومى					١,٥٦٠	١,٨٥١	٢,٧١٥	٢,٧٤٩	٨٢٠
بنوك متخصصة					--	--	٤,٩٤٠	٥,٢١٧	١٢,٧٦٧
شركات التأمين					٨٠	٨١	١,٥٦٨	١,٨٠٣	٦,٤٩١
قطاع عام					٦٦	--	١,٠٩٥	٩٤١	٥,٠٢٨
قطاع خاص ^{١/}					١٤	--	٤٧٣	٨٦٢	١,٤٦٣
صناديق الإستثمار					٦,٣٩٩	١٢,٤٤٢	٢٤,٧٣١	٣٣,٠٣٤	٤٤,٤٨٤
صناديق التأمين					٢,٥١١	١,٠١٦	١,٠٩٦	٧٥٧	٤٤١
قطاع الاسكان و التعمير					--	--	١٦٨	١٩٧	٨,٦٤١
قطاع التجارة					٠	٠	٣	٥٠	٧٦
قطاع الصناعات التحويلية					٧١	٦٠	٩١	٢٢٩	٢٦٨
القطاع المالى					--	--	٤٢	٥٣١	٣٠٠
قطاع النقل و المواصلات/ الكهرباء/ غاز/ صحة					--	--	١	٢١	٥٣
القطاع الافراد					١٣٤	١١	٤٩٥	١,٨١٦	٣,٣٠٢
قطاع البترول و التعدين					--	--	٢,٠١٠	١,٩٢٢	١,٨٩٨
قطاع الخدمات					٢٩٩	١١٢	٩٤	٨٥٠	١,٨٧١
مجالات أخرى ^{٢/}					١٣٩	٤٠٦	٢,٧١١	٣,٢٩٥	٣,٦٣٤

المصدر: البنك المركزى المصرى.

-- بيان غير متاح.

١/ يتضمن شركات التأمين الخاصة و الفروع الاجنبية.

٢/ تتضمن ٤٥ مليار جنيه أذون خزانة (صكوك) أصدرت لصالح البنك المركزى المصرى وفقاً للإتفاق مع وزارة المالية لاستخدامها فى عمليات السوق المفتوح. وجدير بالذكر فقد تم إهلاك كافة الاذون المصدرة لصالح البنك المركزى خلال الربع الأول من عام ٢٠٠٦/٢٠٠٧.

جدول (٣٦) محفظة الأوراق المالية لدى البنوك ^{١/}

(مليون جنيه)

١١-نوفمبر-١١				يونيو-٠٧ يونيو-٠٨ يونيو-٠٩ يونيو-١٠ يونيو-١١					
اغسطس-١١				سبتمبر-١١					
اكتوبر-١١									
١١-نوفمبر-١١									
٤٩١,٥٨٦	٤٨٤,١٠٩	٤٧٧,٦١٨	٤٧٥,٦٤٣	٤٧٤,١٧٦	٤٠٥,٨٩٥	٣٣٢,٥٩٧	٢٠١,٨٥٨	١٧٦,٠٩٨	إجمالي الأوراق المالية
٤٥٥,٤٣٩	٤٥٥,٥٠٧	٤٤٨,٤٥١	٤٤٥,٧٢١	٤٤٢,٦٤٨	٣٣٨,٨٣٤	٢٩٧,١٩٤	١٦٨,١٨٢	١٤٣,٥٩٨	بالعملة المحلية
٣٦,١٤٧	٢٨,٦٠٢	٢٩,١٦٧	٢٩,٩٢٢	٣١,٥٢٨	٦٧,٠٦١	٣٥,٤٠٣	٣٣,٦٧٦	٣٢,٥٠٠	بالعملة الأجنبية
٤٣٣,٣٦٩	٤٢٤,٧٦٩	٤١٧,٨٤٩	٤١٣,٧٥٧	٤١٢,١٩٦	٣١٨,٨٧٦	٢٧٦,٠٩٥	١٤٨,٦٦٥	١١١,٢٨٨	القطاع الحكومي
٤٢٢,٣٣٦	٤٢١,٨٠٢	٤١٤,٨٩٤	٤١١,١٠٩	٤٠٧,٨١٤	٣٠٣,٢٩٧	٢٦٢,٠٤٤	١٣٥,١٢٩	٩٦,٦٥٢	بالعملة المحلية ومنها:
١١,٠٣٣	٢,٩٦٧	٢,٩٥٥	٢,٦٤٨	٤,٣٨٢	١٥,٥٧٩	١٤,٠٥١	١٣,٥٣٦	١٤,٦٣٦	بالعملة الأجنبية
-	-	-	-	-	-	-	-	١٧,٦١٧	صكوك البنك المركزى (بالعملة المحلية)
٩٤١	٩٥٦	٩٥٠	٩٦١	٩٨٠	١,٠٥٢	١,٠٣٣٨	١,٤١٤	٧٦١	قطاع الأعمال العام
٩٤١	٩٥٦	٩٥٠	٩٦١	٩٨٠	١,٠٥٢	١,٠٣٣٨	١,٤١٤	٧٦١	بالعملة المحلية
-	-	-	-	-	-	-	-	-	بالعملة الأجنبية
٣٦,٨٠١	٣٧,٣٨١	٣٨,٠٥١	٣٩,٠٨٩	٣٩,٢٣٩	٣٩,٩٩١	٣٩,٢٨٧	٣٦,٥٢٣	٣٢,٠٤٢	قطاع الأعمال الخاص
٣٢,٠٧٥	٣٢,٦٦٢	٣٢,٥١٧	٣٣,٥٦١	٣٣,٧٦٤	٣٤,٣٩٤	٣٣,٧٥٥	٣١,٦٠٩	٢٨,٥٦٨	بالعملة المحلية
٤,٧٢٦	٤,٧١٩	٥,٥٣٤	٥,٥٢٨	٥,٤٧٥	٥,٥٩٧	٥,٥٣٢	٤,٩١٤	٣,٤٧٤	بالعملة الأجنبية
٢٠,٤٧٥	٢١,٠٠٣	٢٠,٧٦٨	٢١,٨٣٦	٢١,٧٦١	٤٥,٩٧٦	١٥,٨٧٧	١٥,٢٥٦	١٤,٣٩٠	قطاع العالم الخارجى (غير المقيمين)
٨٧	٨٧	٩٠	٩٠	٩٠	٩١	٥٧	٣٠	٠	بالعملة المحلية
٢٠,٣٨٨	٢٠,٩١٦	٢٠,٦٧٨	٢١,٧٤٦	٢١,٦٧١	٤٥,٨٨٥	١٥,٨٢٠	١٥,٢٢٦	١٤,٣٩٠	بالعملة الأجنبية

المصدر: البنك المركزى المصرى

-- لا يوجد إصدار خلال الفترة المشار إليها.

١/ غير متضمن محفظة الأوراق المالية لدى البنك المركزى المصرى.

جدول (٣٧): صافى الإستثمارات الأجنبية المباشرة موزعة بحسب الدول

(مليون دولار)

بيان ربع سنوى				بيان سنوى				
يوليو- سبتمبر *١٢/١١	ابريل- يونيو *١١/١٠	يناير- مارس *١١/١٠	يوليو- سبتمبر *١١/١٠	٢٠١١/٢٠١٠	٢٠١٠/٢٠٠٩	٢٠٠٩/٢٠٠٨	٢٠٠٨/٢٠٠٧	٢٠٠٧/٢٠٠٦
٤٤٠	٩٩	١٦٤-	١٥٩٧	٢١٨٩	٦٧٥٨	٨١١٣	١٣٢٣٧	١١٠٥٣
٢٦٩٨	٢٢٩٧	١٨١٥	٣١٢٢	٩٥٧٤	١١٠٠٨	١٢٨٣٦	١٧٨٠٢	١٣٠٨٤
١٥٠,٥	٣٧٣,٤	١٦٧,٤	٤٢٧	١٧٩٠,٥	١٤٢٤,٩	٣٥١٥,٠	٦٤٤٧,٨	٤٦٨١,٣
٨٥,٥	٨٦,٣	٥٠,٧	٤٣	٢٧٤,٥	١٠٩,٧	١٠٢,٦	٢٥٠,٣	٩٧,٢
٧٣,٠	٦٦,٦	٥٣,٨	٢٩	٢٢٧,٠	٢٨٦,٢	٢٥٤,٣	١٣٠٢,٧	٣٦,٧
١٢٩٩,١	١١٤١,٣	٨٣١,٩	١٨٨٨	٤٣٠٧,١	٤٩٢٦,١	٣٢٣١,٨	٣٢٣٩,٣	٢٢٠٩,٦
٨,٣	١٤,٩	٣,٦	٢٥	٤٦,٥	٨٠,٥	٢٧,٠	٢٠,٨	٦,٧
٣٦,٦	٢٣,٠	١٧,٢	٨٦	١٤٥,٦	١٢٨,٨	١٣٤,٠	٥٥,٧	٣٩,٦
٢٠,٢	٥٣,٧	٢١,١	١١٣	٢٠٦,٣	٣٢٣,٤	٥١٤,١	٣٦٥,٤	٢٠٤,٠
١٤٠,١	٣٩,٩	١٤٢,٤	٤٣	٤١٠,٨	٣٠٣,٥	١٠٣٧,٤	٧٢٦,٢	٣٠٤٩,٥
٨,٩	١٦,٦	٢٣,٠	٥	٥٨,٦	١٨٨,٧	١١٨,٠	١٥٩٧,٢	٢٤,٨
١١٠,١	١٢,٨	١٤,١	١٧	٦٦,٢	٦٤,١	٢٠,٥	٣٩,٦	١٨,٦
١,٦	١,٦	٣,٧	٣	١١,٩	٩,٨	١١,١	٤,٩	١,٢
٣٢,٤	٢٠,٠	٣٣,٨	٢٤	١٥٨,٨	١١١,٤	١٥٤,٦	٢٣٦,٠	٤٩,٤
٧٣١,٥	٤٤٦,٧	٤٥١,٩	٤١٩	١٨٧٠,٦	٣٠٥١,٠	٣٧١٥,٧	٣٥١٦,٣	٢٦٦٥,٧
٢٢٥٨-	٢١٩٨-	١٩٧٨-	١٥٢٥-	٧٣٨٦-	٤٢٥٠-	٤٧٢٣-	٤٥٦٦-	٢٠٣١-
				٢- التدفقات للخارج				

المصدر: البنك المركزى المصرى
* أرقام مبدئية.

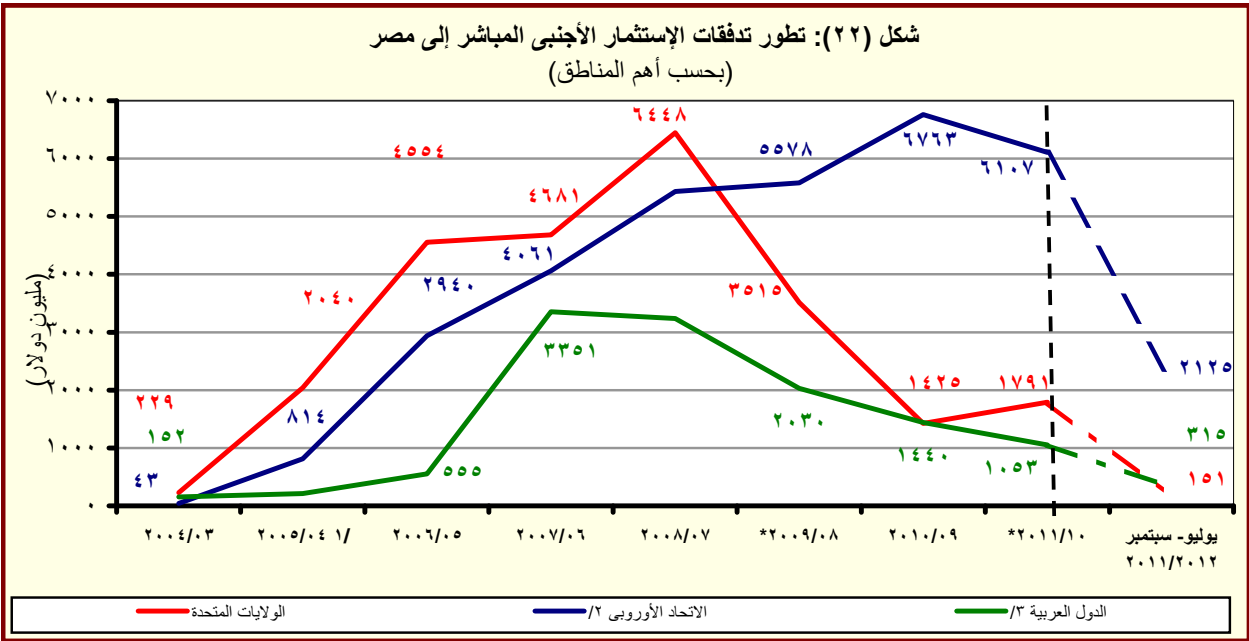

المصدر: البنك المركزى المصرى
* مبدئى.

^{١/} تشمل إستثمارات فى قطاع البترول بقيمة ٢٦٣٨ مليون دولار.

^{٢/} تتضمن النمسا وبلجيكا والدنمارك وقبرص وفرنسا وألمانيا واليونان وإيطاليا ولوكسمبورج والبرتغال ورومانيا وأسبانيا والسويد وهولندا والمملكة المتحدة.

^{٣/} تشمل البحرين والأردن والكويت ولبنان وليبيا وعمان وقطر والسعودية وتونس والإمارات ودول عربية أخرى.

القسم الثامن

معاملات القطاع الخارجى

ميزان المدفوعات - ميزان المعاملات الجارية (بيان سنوى)-----	٦٥	جدول (٣٨)
ميزان المدفوعات - ميزان المعاملات الرأسمالية (بيان سنوى)-----	٦٦	جدول (٣٩)
ميزان المدفوعات - ميزان المعاملات الجارية (بيان ربع سنوى)-----	٦٧	جدول (٤٠)
ميزان المدفوعات - ميزان المعاملات الرأسمالية (بيان ربع سنوى)-----	٦٨	جدول (٤١)
مؤشرات قياس أداء معاملات القطاع الخارجى-----	٦٩	جدول (٤٢)
بيانات التجارة الخارجية : الميزان التجارى طبقاً للتصنيف الوظيفى للأمم المتحدة-----	٧٠	جدول (٤٣)
بيانات التجارة الخارجية : الصادرات طبقاً للتصنيف الوظيفى للأمم المتحدة-----	٧١	جدول (٤٤)
بيانات التجارة الخارجية : الواردات طبقاً للتصنيف الوظيفى للأمم المتحدة-----	٧٢	جدول (٤٥)
حصيلة الصادرات البترولية-----	٧٣	جدول (٤٦)
أهم مؤشرات قطاع السياحة-----	٧٣	جدول (٤٧)
حركة الملاحة فى قناة السويس-----	٧٣	جدول (٤٨)
الصادرات حسب التوزيع الجغرافى-----	٧٣	جدول (٤٩)

جدول (٣٨): ميزان المدفوعات - ميزان المعاملات الجارية
بيان سنوى

(مليون دولار)						
يوليو - سبتمبر ٢٠١٢/٢٠١١ *	يوليو - سبتمبر ٢٠١١/٢٠١٠ #	٢٠١١/٢٠١٠ *	٢٠١٠/٢٠٠٩ *	٢٠٠٩/٢٠٠٨	٢٠٠٨/٢٠٠٧	٢٠٠٧/٢٠٠٦
٧,٨٢٣-	٧,١٣٤-	٢٣,٧٨٤-	٢٥,١٢٠-	٢٥,١٧٣-	٢٣,٤١٥-	١٦,٢٩١-
٦,٧٦٥	٦,١٠٢	٢٦,٩٩٣	٢٣,٨٧٣	٢٥,١٦٩	٢٩,٣٥٦	٢٢,٠١٨
٣,٢٣٤	٢,٧٩٤	١٢,١٣٦	١٠,٢٥٩	١١,٠٠٥	١٤,٤٧٣	١٠,١٠٨
٣,٥٣١	٣,٣٠٨	١٤,٨٥٧	١٣,٦١٥	١٤,١٦٤	١٤,٨٨٣	١١,٩١٠
١٤,٥٨٨-	١٣,٢٣٦-	٥٠,٧٧٧-	٤٨,٩٩٣-	٥٠,٣٤٢-	٥٢,٧٧١-	٣٨,٣٠٨-
٢,٨٧٣-	٢,٠٩٦-	٥,٩٤٣-	٥,١٦١-	٧,٠٣٢-	٩,٥٦١-	٤,١٢٨-
١١,٧١٥-	١١,١٤٠-	٤٤,٨٣٤-	٤٣,٨٣٢-	٤٣,٣١٠-	٤٣,٢١٠-	٣٤,١٨٠-
١,٦٢٢	٢,٦٢٣	٧,٨٧٨	١٠,٣٣٩	١٢,٥٠٢	١٤,٩٦٦	١١,٤٩٨
٥,٤١١	٦,٦٩٥	٢١,٨٧٣	٢٣,٥٦٣	٢٣,٨٠١	٢٧,٢١١	٢٠,٤٥٦
٢,٠٧٦	٢,٠١٥	٨,٠٦٩	٧,٢١٧	٧,٤٨١	٧,٥٦٠	٦,٣٧١
١,٣٦٠	١,٢٥٤	٥,٠٥٣	٤,٥١٧	٤,٧٢١	٥,١٥٥	٤,١٧٠
٢,٧٠٢	٣,٦٥٣	١٠,٥٨٩	١١,٥٩١	١٠,٤٨٨	١٠,٨٢٧	٨,١٨٣
٥٦	٨٢	٤١٩	٨٢٩	١,٩٣٧	٣,٢٨٩	٣,٠٤٥
١٩	١٥	١١٨	٢١٨	٢٥٣	١٨٨	٢٥٤
٥٥٨	٩٣١	٢,٦٧٩	٣,٧٠٨	٣,٦٤٣	٥,٣٤٧	٢,٦٠٣
٣,٧٩٠	٤,٠٧٣	١٣,٩٩٥	١٣,٢٢٤	١١,٢٩٩	١٢,٢٤٥	٨,٩٥٧
٣١٢	٣٨٠	١,٣٨٥	١,٢٣٠	١,٤٩٢	١,٦٢٠	١,٢٧٣
٦٢٧	٦٣٢	٢,١١٣	٢,٣٢٨	٢,٧٣٩	٢,٨٩٥	١,٩١٨
١,٧٨٥	١,٩٠٤	٦,٤٦٧	٥,١٩٤	١,٧٨٣	١,٩٣٠	١,٨٦٨
١٨٧	١٨٤	٥٥٢	٥٥٤	٦٢١	٦٧٥	٦٠٨
٣٢١	٥٠٤	١,١٠٦	١,٥٣٥	١,١٨٢	١,٣١٤	١,١٩٦
٧٤٤	٦٥٢	٢,٩٢٤	٢,٩٣٩	٤,١٠٢	٤,٤٨٦	٢,٧٠٣
٦,٢٠٢-	٤,٥١١-	١٥,٩٠٦-	١٤,٧٨١-	١٢,٦٧١-	٨,٤٤٩-	٤,٧٩٢-
٤,٠٢٦	٣,٢٠٥	١٣,١٣٧	١٠,٤٦٣	٨,٢٤٧	٩,٣٣٨	٧,٠٦١
١٦	١٤٨	٧٥٣	٩٥٤	٦١٤	٩٦١	٨٠٠
٤,٠١١	٣,٠٥٧	١٢,٣٨٤	٩,٥٠٩	٧,٦٣٢	٨,٣٧٧	٦,٢٦١
٢,١٧٥-	١,٣٠٦-	٢,٧٦٩-	٤,٣١٨-	٤,٤٢٤-	٨٨٨	٢,٢٦٩

المصدر: البنك المركزى المصرى.

* مبدئى.

أرقام معدلة من قبل البنك المركزى

١/ يتضمن صادرات و واردات المناطق الحرة.

ملحوظة: بيانات التجارة فى هذا الجدول تم تجميعها من مصادر الجهاز المصرفى طبقاً للتدفقات النقدية. وقد تختلف هذه البيانات عن البيانات المجمعة لدى الجهاز المركزى للتعبئة العامة والإحصاء والمبنية على أساس التدفقات السلعية وفقاً لسجلات مصلحة الجمارك .

شكل (٢٣): توزيع متحصلات ميزان المعاملات الجارية

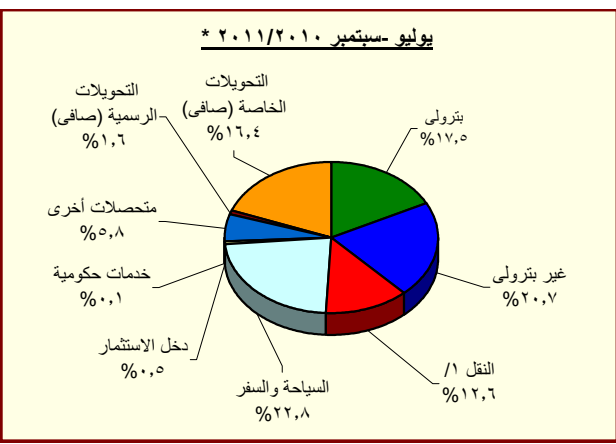
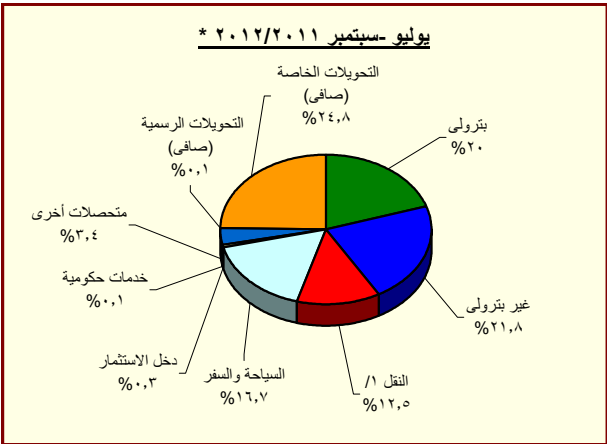

المصدر: البنك المركزى المصرى.

* مبدئى.

١/ يتضمن متحصلات قناة السويس.

جدول (٣٩): ميزان المدفوعات (تابع) - ميزان المعاملات الرأسمالية
بيان سنوى

(مليون دولار)

يوليو - سبتمبر * ٢٠١٢/٢٠١١	يوليو - سبتمبر # ٢٠١١/٢٠١٠	٢٠٠٧/٢٠٠٦	٢٠٠٨/٢٠٠٧	٢٠٠٩/٢٠٠٨	٢٠١٠/٢٠٠٩	٢٠١١/٢٠١٠	٢٠١٢/٢٠١١
٨٥٣	٧,٥٥٨	٢,٢٨٥	٨,٣٢٥	٤,٨٢٤	١,٠٣٢	٥٠٢	
ميزان المعاملات الرأسمالية							
٣٩-	٢	٣-	٣٦-	٣٢-	٨-	٢١-	
الحساب الرأسمالى							
٨٩٢	٧,٥٥٥	٢,٢٨٧	٨,٣٦٢	٤,٧٩١	١,٠٤٠	٥٢٣	
الحساب المالى							
٥٣٦-	١,٠١٣-	١,٣٤١-	٩٧٧-	٩٥٨-	٢٨٤-	٧٩-	
تدفقات الاستثمار فى الخارج							
١١,٠٥٣	١٣,٢٣٧	٨,١١٣	٦,٧٥٨	٢,١٨٩	١,٥٩٧	٤٤٠	
تدفقات الاستثمارات المباشرة فى مصر (صافى) ^{١/}							
٥٥٨-	٩٦٠-	٤١١-	٥٢٢-	١١٨-	٥٨-	٦٣-	
استثمارات محفظة الأوراق المالية للخارج							
٩٣٧-	١,٣٧٤-	٩,٢١١-	٧,٨٧٩	٢,٥٥١-	٥,٩٠٠	١,٧٣٠-	
صافى تدفقات محفظة الأوراق المالية فى مصر ^{٢/}							
٥٥١-	٧٧٥	١,٠١٣-	١,٣٥٧	٢١١	٧٢٣	٣٢٥-	
و منها السندات ^{٣/}							
٨,١٣١-	٢,٢٣٦-	٥,١٣٦	٤,٧٧٧-	٣,٣٥٣-	٦,١١٥-	١,٩٥٥	
صافى الاستثمارات الأخرى							
٢,٠٣٩	١,١٧٨	١,٢٥٢	٢,٣٥٠	٨٧٦	١٦٤-	٢٨٧	
صافى الاقتراض							
٢٣٤-	٦٥٨-	١٢٢	٥٢٣-	١,٤٦٨-	٦٣٠-	٤٥٩-	
القروض المتوسطة وطويلة الأجل							
١,٧٨٠	١,٠٠٩	٢,٠١٠	١,٢٢٩	٤٨٥	١١٥	٣١٣	
المستخدم							
٢,٠١٥-	١,٦٦٦-	١,٨٨٩-	١,٧٥٢-	١,٩٥٣-	٧٤٥-	٧٧٢-	
السداد							
١٩٢-	١٤٤-	٤٢٩-	٤٠-	٤٩-	١١-	٤	
تسهيلات موردين ومشتريين متوسطة الأجل							
٨٩	٢٠	٦٠	٥٢	٨٩	١٤	٢٤	
المستخدم							
٢٨١-	١٦٤-	٤٨٩-	٩٢-	١٣٨-	٢٥-	٢١-	
السداد							
٢,٤٦٥	١,٩٧٩	١,٥٥٩	٢,٩١٣	٢,٣٩٣	٤٧٨	٧٤٢	
صافى تسهيلات موردين ومشتريين قصيرة الأجل							
١٠,٩٤٢-	٤,٤٠٣-	٣,٧٤٤	٩,٦٦٩-	٣,٤٢٧-	٦,٥٥٨-	١,٩١٢	
أصول أخرى							
٢١٥-	٤٨-	٤٩	٤١-	٦٤-	٢٢-	١٦	
البنك المركزى المصرى							
٩,٩٠١-	٢,٤٨٦-	٨,٣١٤	٢,٠٧٣-	١,٦٠٩-	٦,٣٢٤-	٢,٤٢١	
البنوك الأخرى							
٨٢٦-	١,٨٦٨-	٤,٦١٩-	٧,٥٥٥-	١,٧٥٤-	٢١٢-	٥٢٥-	
أخرى							
٧٧١	٩٨٩	١٤٠	٢,٥٤٢	٨٠٢-	٦٠٦	٢٤٤-	
خصوم أخرى							
١٦	٠	٦	١,١٨٧	٤٤-	٠	٤-	
البنك المركزى المصرى							
٧٥٥	٩٨٩	١٣٤	١,٣٥٥	٧٥٨-	٦٠٦	٢٤٠-	
البنوك الأخرى							
٢,١٦٠	٣,٠٢٥-	١,٢٣٨-	٦٥٢-	٢,١٦٢-	٢٨٨	٦٨٣-	
السهم والخطأ (صافى)							
٥,٢٨٢	٥,٤٢٠	٣,٣٧٨-	٣,٣٥٦	٩,٧٥٤-	١٥	٢,٣٥٦-	
الميزان الكلى							

المصدر: البنك المركزى المصرى.

* مبدئى.

أرقام معدلة من البنك المركزى.

١/ تتضمن استثمارات أجنبية مباشرة فى قطاع البترول منذ الربع الأول من العام المالى ٢٠٠٥/٠٤.

٢/ تتضمن ٢٠٠٨/٠٧ سندات بالجنه المصرى(تدفقات للداخل)، و صافى تعاملات الأجانب فى أنون الخزانه المصرية (تدفقات للداخل)، بالإضافة إلى صافى تعاملات الأجانب فى شهادات الإيداع المصرية (تدفقات للخارج).

٣/ بدءاً من نوفمبر ٢٠٠٣، قام البنك المركزى المصرى بتغيير التوبىب الخاص بالسندات الدولارية السيادية (أصدرت فى يوليو ٢٠٠١ بقيمة ١,٥ مليار دولار) لتوضع تحت بند صافى إستثمارات المحافظ فى مصر بدلاً من صافى الاقتراض كما كان متبع فى السابق. قيم السندات عاليه غير متضمنة تلك المملوكة من قبل المؤسسات المقيمة داخل مصر.

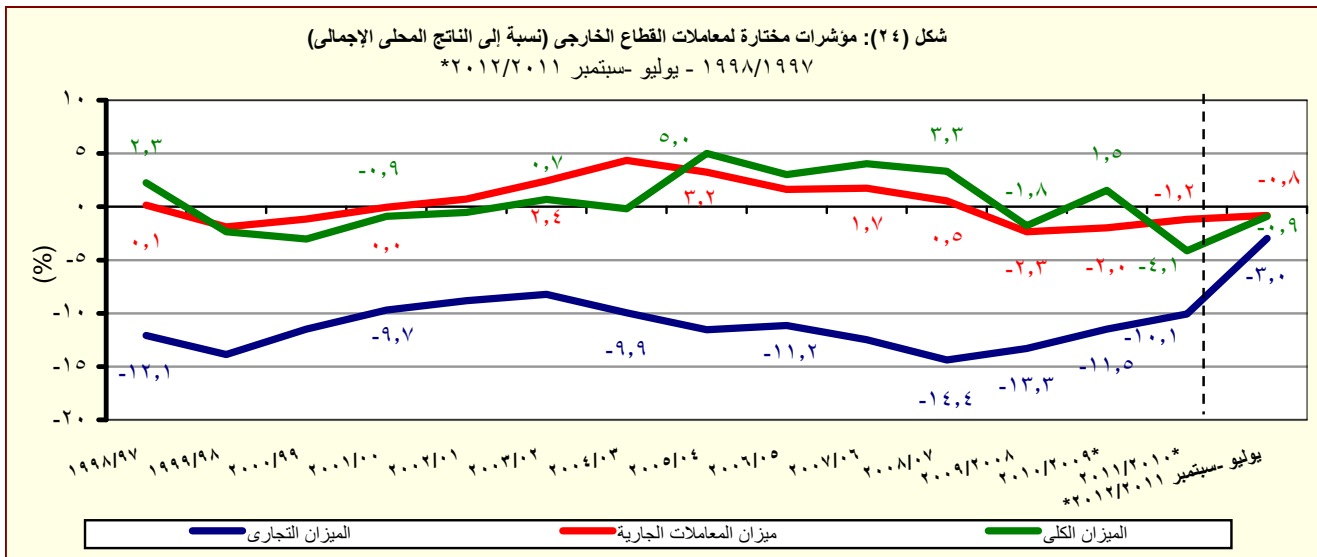

المصدر: البنك المركزى المصرى.

* مبدئى.

جدول (٤٠): ميزان المدفوعات - ميزان المعاملات الجارية

بيان ربع سنوى

(مليون دولار)

	٢٠١١/٢٠١٠ *				٢٠١٠/٢٠٠٩ *				
	الربع الاول	الربع الرابع	الربع الثالث	الربع الثانى	الربع الاول #	الربع الرابع	الربع الثالث	الربع الثانى	
الميزان التجارى ^{١/}	٦,٢٥٤-	٥,٦٧٥-	٦,٦٠٨-	٦,٥٨٣-	٧,١٣٤-	٦,١٨٩-	٥,٠٩٣-	٥,٣٦٩-	٧,٨٢٣-
الصادرات	٥,٣٩٠	٦,١٢٦	٥,٤٥٠	٦,٩٠٦	٦,١٠٢	٦,٥٦٦	٦,٢٤٣	٨,٠٨١	٦,٧٦٥
بترولى	٢,٤٢٧	٢,٥٥٩	٢,٠٦٣	٣,٢٠٩	٢,٧٩٤	٢,٦٣٦	٢,٨٣٢	٣,٨٧٤	٣,٢٣٤
غير بترولى	٢,٩٦٣	٣,٥٦٧	٣,٣٨٧	٣,٦٩٧	٣,٣٠٨	٣,٩٣٠	٣,٤١٢	٤,٢٠٧	٣,٥٣١
الواردات	١١,٦٤٤-	١١,٨٠٢-	١٢,٠٥٨-	١٣,٤٨٩-	١٣,٢٣٦-	١٢,٧٥٤-	١١,٣٣٦-	١٣,٤٥١-	١٤,٥٨٨-
بترولى	١,٣٩٣-	٨٠٣-	١,٠٦٧-	١,٨٩٨-	٢,٠٩٦-	٨٣٨-	١,٢٠٢-	١,٨٠٧-	٢,٨٧٣-
غير بترولى	١٠,٢٥١-	١٠,٩٩٩-	١٠,٩٩١-	١١,٥٩١-	١١,١٤٠-	١١,٩١٧-	١٠,١٣٤-	١١,٦٤٤-	١١,٧١٥-
الخدمات (صافى)	٣,٣٠٢	٢,٩٨٣	٢,٤٧٨	١,٥٧٧	٢,٦٢٣	٢,٩٦١	١,٢٦٥	١,٠٣٠	١,٦٢٢
المتحصلات	٦,٢٧٢	٥,٩٩٨	٥,٤٧٢	٥,٨٢١	٦,٦٩٥	٦,٣٥٢	٤,٢١٢	٤,٦١٣	٥,٤١١
النقل	١,٧٠٨	١,٧٦٢	١,٧٦٠	١,٩٨٧	٢,٠١٥	٢,١٥٥	١,٨٤٨	٢,٠٥١	٢,٠٧٦
ومنه : قناة السويس	١,١٠٧	١,١٥٥	١,١٠٤	١,١٥١	١,٢٥٤	١,٢٥٤	١,٢٣٠	١,٣١٦	١,٣٦٠
السياحة والسفر	٣,٢٣٠	٢,٧٧٧	٢,٧١٦	٢,٨٦٨	٣,٦٥٣	٣,٢٩٠	١,٧٩٢	١,٨٥٤	٢,٧٠٢
دخل الاستثمار	٢٥٨	٢٤٨	١٥٥	١٦٨	٨٢	١٢٩	٨٥	١٢٢	٥٦
خدمات حكومية	٣٥	٦٤	٣٩	٨١	١٥	٥٤	٢٠	٢٨	١٩
متحصلات أخرى	١,٠٤١	١,١٤٨	٨٠٢	٧١٧	٩٣١	٧٢٤	٤٦٦	٥٥٨	٥٥٨
المدفوعات	٢,٩٧٠	٣,٠١٦	٢,٩٩٤	٤,٢٤٤	٤,٠٧٣	٣,٣٩١	٢,٩٤٨	٣,٥٨٣	٣,٧٩٠
النقل	٢٩٠	٣١٧	٣١٣	٣١٠	٣٨٠	٤٥٩	٢٢٤	٣٢٣	٣١٢
السياحة والسفر	٧١٤	٦٠٢	٤٦٢	٥٤٩	٦٣٢	٥٩٦	٣٩٢	٤٩٣	٦٢٧
مدفوعات عن الاستثمار	٩٧٢	٨٨٣	١,٠٩٤	٢,٢٤٥	١,٩٠٤	١,١٣٤	١,٥٧٤	١,٨٥٤	١,٧٨٥
ومنه : فوائد مدفوعة	١٩٧	٨٨	١٨٩	٨٠	١٨٤	٩٥	١٨٣	٨٩	١٨٧
المدفوعات الحكومية	٢٩٣	٣١٢	٥٢٢	٤٠٨	٥٠٤	٢٩٢	١٦٥	١٤٥	٣٢١
مدفوعات أخرى	٧٠١	٩٠٢	٦٠٣	٧٣٢	٦٥٢	٩١٠	٥٩٣	٧٦٩	٧٤٤
السلع والخدمات (صافى)	٢,٩٥٣-	٢,٦٩٢-	٤,١٣٠-	٥,٠٠٦-	٤,٥١١-	٣,٢٢٧-	٣,٨٢٨-	٤,٣٤٠-	٦,٢٠٢-
التحويلات (صافى)	٢,٤٥٩	١,٩٠٣	٢,٨٠٧	٣,٢٩٥	٣,٢٠٥	٣,١٣٢	٢,٨٢٩	٣,٩٧١	٤,٠٢٦
التحويلات الرسمية (صافى)	٦٥٥	٢٤٧	٩-	٦١	١٤٨	١٩	٥٤	٥٣٢	١٦
التحويلات الخاصة (صافى)	١,٨٠٤	١,٦٥٦	٢,٨١٦	٣,٢٣٤	٣,٠٥٧	٣,١١٣	٢,٧٧٥	٣,٤٣٩	٤,٠١١
الميزان الجارى	٤٩٣-	٧٩٠-	١,٣٢٣-	١,٧١١-	١,٣٠٦-	٩٥-	٩٩٩-	٣٦٩-	٢,١٧٥-

المصدر: البنك المركزى المصرى.

* مبدئى.

أرقام معدلة.

١ / يتضمن صادرات و واردات المناطق الحرة.

ملحوظة : بيانات التجارة فى هذا الجدول تم تجميعها من مصادر الجهاز المصرفى طبقاً للتدفقات النقدية. و قد تختلف هذه البيانات عن البيانات المجمعة لدى الجهاز المركزى للتعبئة العامة والإحصاء والمبنية على أساس التدفقات السلعية وفقاً لسجلات مصلحة الجمارك .

جدول (٤١): ميزان المدفوعات (تابع) - ميزان المعاملات الرأسمالية
بيان ربع سنوى

(مليون دولار)								
* ٢٠١٢/٢٠١١								
* ٢٠١١/٢٠١٠								
* ٢٠١٠/٢٠٠٩								
الربع الاول	الربع الثانى	الربع الثالث	الربع الاول #	الربع الاول	الربع الثانى	الربع الثالث	الربع الاول	الربع الاول
٢٠٨٣٧	٤٤٩	١٠٨٧٧	٣٠١٦٢	١٠٠٣٢	١٠٧٨٥	-٤٠٥٩٤	-٣٠٠٤٧	٥٠٢
ميزان المعاملات الرأسمالية								
-١٤٠٠	-٢٠٤	-٠٠٤	-١٩٠٤	-٧٠٩	-١١٠٥	-٤٠٨	-٨٠١	-٢٠٠٥
الحساب الرأسمالى								
٢٠٨٥١	٤٥٢	١٠٨٧٧	٣٠١٨٢	١٠٠٤٠	١٠٧٩٧	-٤٠٥٨٩	-٣٠٠٣٩	٥٢٣
الحساب المالى								
-٩٤	-١٤١	-٤١٣	-٣٢٨	-٢٨٤	-١٥٠	-٢٩٥	-٢٢٩	-٧٩
تدفقات الاستثمار فى الخارج								
١٠٧٣١ ^{١/}	٨٩٥	١٠٧٠٦	٢٠٤٢٦	١٠٥٩٧	٦٥٦	-١٦٤	٩٩	٤٤٠
تدفقات الاستثمارات المباشرة فى مصر (صافى) ^{١/}								
-٤١	-٨٩	-٥٦٢	١٧٠	-٥٨	٥	-٦٠	-٥	-٦٣
استثمارات محفظة الأوراق المالية للخارج								
١٠١٨٦	٣٧٨	٥٠٥٤٨	٧٦٨	٥٠٩٠٠	-١٠٣٢٩	-٥٠٥٤٠	-١٠٥٨٢	-١٠٧٣٠
صافى تدفقات محفظة الأوراق المالية فى مصر								
-٨١	-١١٢	-٦٣	١٠٦١٣	٧٢٣	-١٠٠	-٢٧٩	-١٣٣	-٣٢٥
و منها السندات ^{٢/}								
٦٩	-٥٩٠	-٤٠٤٠١	١٤٥	-٦٠١١٥	٢٠٦١٥	١٠٤٦٩	-١٠٣٢٢	١٠٩٥٥
صافى الاستثمارات الأخرى								
٦٢٠	٩٦٨	٦٤٨	١١٥	-١٦٤	٦٤١	-٥٩	٤٥٧	٢٨٧
صافى الاقتراض								
-٤٤٩	-١١٠	-٥٠١	٥٣٦	-٦٣٠	-١٣١	-٦٣٠	-٧٨	-٤٥٩
القروض المتوسطة وطويلة الأجل								
٢٢٢	١٠١	١٧٢	٧٣٤	١١٥	١٣٢	٩١	١٤٨	٣١٣
المستخدم								
-٦٧١	-٢١١	-٦٧٢	-١٩٨	-٧٤٥	-٢٦٢	-٧٢١	-٢٢٦	-٧٧٢
السداد								
٢١	-٢٥	-٧	-٢٩	-١١	١	-٣٥	-٤	٤
تسهيلات موردين ومشتريين متوسطة الأجل								
٣٢٠١	٩٠٩	٢٠٦	٧٠٢	١٣٠٦	٣٠٠٢	٢٠٠٠	٢٤٠٩	٢٤٠٣
المستخدم								
-١١	-٣٤	-١٠	-٣٦	-٢٥	-٢٩	-٥٥	-٢٩	-٢١
السداد								
١٠٠٤٧	١٠١٠٢	١٠١٥٥	-٣٩٢	٤٧٨	٧٧٠	٦٠٦	٥٣٩	٧٤٢
صافى تسهيلات موردين ومشتريين قصيرة الأجل								
-١٠٧٤٤	-١٠٥٣٦	-٥٠١٣٩	-١٠٢٥٠	-٦٠٥٥٨	١٠٧٦٢	٢٠٢٨١	-٩١٢	١٠٩١٢
أصول أخرى								
-٥	-٨١	٥٣	-٧	-٢٢	٠	-٥٠٥	-٣٧	١٦
البنك المركزى المصرى								
-١٠٧٦٢	١٠٦٦٩	-٣٠٣٠٦	٨٢٦	-٦٠٣٢٤	٢٠٥١٣	٢٠٦٥٨	-٤٥٦	٢٠٤٢١
البنوك الأخرى								
-٤٧٧	-٣٠١٢٣	-١٠٨٨٦	-٢٠٠٦٩	-٢١٢	-٧٥٢	-٣٧١	-٤١٩	-٥٢٥
أخرى								
١٠١٩٤	-٢٢	٩١	١٠٢٨٠	٦٠٦	٢١٣	-٧٥٣	-٨٦٧	-٢٤٤
خصوم أخرى								
١٠٢٠٤	٤	-٢٧	٧	٠	٦	-١٦	-٣٤	-٤
البنك المركزى المصرى								
-١٠	-٢٦	١١٨	١٠٢٧٣	٦٠٦	٢٠٦	-٧٣٧	-٨٣٣	-٢٤٠
البنوك الأخرى								
-٢٩٢	٩٤٠	-٩٩	-١٠٢٠١	٢٨٨	-١٠١٣٣	-٤٧٨	-٨٣٩	-٦٨٣
السهو والخطأ (صافى)								
٢٠٠٥٢	٦٠٠	٤٥٥	٢٥٠	١٥	٥٥٧	-٦٠٠٧١	-٤٠٢٥٥	-٢٠٣٥٦
الميزان الكلى								

المصدر: البنك المركزى المصرى.

* مبدئى.

أرقام معدلة.

١/ تتضمن الاستثمارات الأجنبية المباشرة فى قطاع البترول منذ الربع الأول من ٢٠٠٥/٠٤.

٢/ بدءاً من نوفمبر ٢٠٠٣، قام البنك المركزى المصرى بتغيير التبويب الخاص بالسندات الدلارية السيادية (أصدرت فى يوليو ٢٠٠١ بقيمة ١,٥ مليار دولار) لتوضع تحت بند إستثمارات المحافظ فى مصر بدلاً من صافى الاقتراض كما كان متبع فى السابق. قيم السندات عاليه غير متضمنة تلك المملوكة من قبل المؤسسات المقيمة داخل مصر.

جدول (٤٢): مؤشرات قياس أداء معاملات القطاع الخارجى

يوليو - سبتمبر *٢٠١٢/٢٠١١		يوليو - سبتمبر # ٢٠١١/٢٠١٠		٢٠٠٧/٢٠٠٦ ٢٠٠٨/٢٠٠٧ ٢٠٠٩/٢٠٠٨ *٢٠١٠/٢٠٠٩ *٢٠١١/٢٠١٠			
(مليون دولار)							
١٦,٢٠٢	١٦,٠٠٣	٦٢,٠٠٢	٥٧,٨٩٩	٥٧,٢١٧	٦٥,٩٠٤	٤٩,٥٣٤	المتحصلات الجارية (متضمنة التحويلات الرسمية)
(١,٢)	(١٣,٣)	(٧,١)	(١,٢)	(١٣,٢)-	(٣٣,٠)	(١٩,٥)	
١٦,١٨٦	١٥,٨٥٤	٦١,٢٥٠	٥٦,٩٤٥	٥٦,٦٠٣	٦٤,٩٤٤	٤٨,٧٣٤	المتحصلات الجارية (بدون التحويلات الرسمية)
(٢,١)	(١٧,٧)	(٧,٦)	(٠,٦)	(١٢,٨)-	(٣٣,٣)	(١٩,٢)	
١٨,٣٧٧	١٧,٣٠٨	٦٤,٧٧١	٦٢,٢١٧	٦١,٦٤١	٦٥,٠١٦	٤٧,٢٦٥	المدفوعات الجارية
(٦,٢)	(١٨,٤)	(٤,١)	(٠,٩)	(٥,٢)-	(٣٧,٦)	(١٩,١)	
(نسبة مئوية، إلا إذا ذكر خلاف ذلك)							
المتحصلات الجارية / المدفوعات الجارية							
٨٨,١	٩١,٦	٩٤,٦	٩١,٥	٩١,٨	٩٩,٩	١٠٣,١	بدون التحويلات الرسمية
٨٨,٢	٩٢,٥	٩٥,٧	٩٣,١	٩٢,٨	١٠١,٤	١٠٤,٨	شاملة التحويلات الرسمية
٤٦,٤	٤٦,١	٥٣,٢	٤٨,٧	٥٠,٠	٥٥,٦	٥٧,٥	الصادرات السلعية / الواردات السلعية
٤١,٨	٣٨,٥	٤٤,١	٤١,٩	٤٤,٥	٤٥,٢	٤٥,٢	الصادرات السلعية / المتحصلات الجارية (بدون التحويلات الرسمية)
٢١,٨	٢٠,٩	٢٤,٣	٢٣,٩	٢٥,٠	٢٢,٩	٢٤,٤	الصادرات غير البترولية / المتحصلات الجارية (بدون التحويلات الرسم
٧٩,٤	٧٦,٥	٧٨,٤	٧٨,٧	٨١,٧	٨١,٢	٨١,٠	الواردات السلعية / المدفوعات الجارية
٤,٩	٨,١	٦,٣	٨,٦	٧,٥	٧,٩	٨,٩	نسبة تغطية الإحتياطي الدولي للواردات (عدد الأشهر)
١٤٢,٨	١٦٤,٤	١٥٦,٣	١٧٨,٢	٢١٠,٧	٢٢٢,٢	٢٢٨,٤	المتحصلات الخدمية / المدفوعات الخدمية
١٦,٧	٢٣,٠	١٧,٣	٢٠,٤	١٨,٥	١٦,٧	١٦,٨	إيرادات السياحة / المتحصلات الجارية (بدون التحويلات الرسمية)
٤٩,٩	٥٤,٦	٤٨,٤	٤٩,٢	٤٤,١	٣٩,٨	٤٠,٠	إيرادات السياحة / المتحصلات الخدمية
٦,٠	٦,٠	٤,٣	٤,١	٥,٢	٣,٨	٥,٩	خدمة الدين / المتحصلات الجارية (متضمنة التحويلات الرسمية) ^{١/}
١,٣	١,٤	٦,٣	٦,٢	٧,٥	٩,١	٩,١	الصادرات غير البترولية (نسبة إلى الناتج المحلي الإجمالي) ^{٢/}
٢,١	٢,٨	٩,٣	١٠,٨	١٢,٦	١٦,٧	١٥,٧	إجمالي المتحصلات الخدمية (نسبة إلى الناتج المحلي الإجمالي) ^{٢/}
١,٠	١,٥	٤,٥	٥,٣	٥,٥	٦,٧	٦,٣	ومنها : السياحة (نسبة إلى الناتج المحلي الإجمالي) ^{٢/}
٠,٨-	٠,٥-	١,٢-	٢,٠-	٢,٣-	٠,٥	١,٧	ميزان المعاملات الجارية (نسبة إلى الناتج المحلي الإجمالي) ^{٢/}
٠,٩-	٠,٠١	٤,١-	١,٥	١,٨-	٣,٣	٤,٠	ميزان المدفوعات (نسبة إلى الناتج المحلي الإجمالي) ^{٢/}
٢٠٩,٨	٢١٦,٨	٥٦,٣	٥٨,٢	٥٥,١	٥١,٤	٦٠,٤	إجمالي الدين الخارجى / المتحصلات الجارية (متضمنة التحويلات الرسمية)
١,٥	١,٥	١,٠	١,١	١,٢	١,٢	١,٣	مدفوعات الفوائد على الدين الخارجى / المتحصلات الجارية (متضمنة التحويلات الرسمية)
٦٩٢,٦	٨٠٧,٠	٦٠٢,٣	٦٩٤,٩	٦٤٠,٤	٨٤٨,٥	٨٨٠,٠	نسبة السيولة (%) ^{٣/}

المصدر: البنك المركزى المصرى وحسابات وزارة المالية.

* مبنى.

() معدل النمو عن الفترة المقابلة فى العام السابق.

أرقام معدلة من قبل البنك المركزى المصرى.

١/ تم تقدير قيمة خدمة الدين الخارجى من واقع بيانات ميزان المدفوعات.

٢/ قامت وزارة التنمية الاقتصادية بتقدير قيمة الناتج المحلى الإجمالى لعام ٢٠١٢/٢٠١١ بنحو ١٥٧٠ مليار جنيه ، مقارنة بناتج محلى إجمالى معدل قدره ١٣٧١,٨ مليار جنيه لعام ٢٠١١/٢٠١٠.

٣/ (الإحتياطي الدولى متضمن الذهب و أصول البنوك فى الخارج) / (خدمة الدين + الإلتزامات الخارجية السائلة).

جدول (٤٣): بيانات التجارة الخارجية - الميزان التجارى
طبقاً للتصنيف الإقتصادى للأمم المتحدة (BEC)

(مليون جنيه)							البند
يوليو - ديسمبر *٢٠١٢/١١	يوليو - ديسمبر *٢٠١١/١٠	٢٠١١/٢٠١٠	٢٠١٠/٢٠٠٩	٢٠٠٩/٢٠٠٨	٢٠٠٨/٢٠٠٧	٢٠٠٧/٢٠٠٦	
٩٨,٢٢٢-	١١٦,٨٣٦-	١٨٣,٩٣٧-	١٦٩,٢٨٢-	١٨٧,٢٨٦-	١٧٢,٤٧٧-	١٣٤,٦٥١-	الميزان الكلى
(١٥,٩)-		(٨,٧)	(٩,٦)-	(٨,٦)	(٢٨,١)	(٣٨,١)	
١١,٣٤٦-	١٢,٩٦٢-	٢٣,٨٧٨-	١٧,٧٧٧-	١٥,٨٧٩-	١٧,١٨٩-	٧,٨٢٦-	١١١ سلع غذائية أولية (للصناعة)
١,٤٢٧-	١,٣١٥-	٨٤٣	١,٠٤٠-	٢٢٨	١,٩٤٩	١,١٢٩-	١١٢ سلع غذائية أولية (للإستهلاك)
١٠,٢٥٠-	٥,٤٦١-	١١,٠٤٩-	٧,٠٥٣-	٨,٤١٦-	٧,٩٨٥-	٥,٧٣٣-	١٢١ سلع غذائية مصنعة (للصناعة)
٤,٩١١-	٥,٧٥٦-	٨,٨٩١-	٤,٨٥٥-	٣,٩٣١-	٤,٢٣٢-	٤,٥٠٩-	١٢٢ سلع غذائية مصنعة (للإستهلاك)
١٣,٨٠٢-	١٠,٢٠٦-	٢١,٩٨٠-	١٥,٧٢٧-	١٤,١١٤-	١٥,٥٥١-	٩,٣٨١-	٢١ مستلزمات صناعية أولية
٣١,٩٩٢-	٣٧,٢٢٨-	٥٣,٩٢١-	٦٥,١٩٣-	٦٢,٤٥٧-	٦٧,٦٠٠-	٤٥,٢٦٢-	٢٢ مستلزمات صناعية مصنعة
١٠,٤٤٧	٥,٠٢٣	١٦,٥١١	٣,٧٥٧-	٥,٥٤٨-	١,١٣٣-	٤٧٠-	٣١ وقود وزيوت (خام)
٢,٥٣٩-	٧٥٤-	٤,١٧٢	٦,٦٦٥	٢,٠٦٠-	٤,٦١٣-	٢,٢٠٢-	٣٢ وقود مصنع و زيوت اخرى
١٢,٨٩٨-	٢٠,٩٠٥-	٣٧,٥١٥-	١٦,٣٥٢-	٣٢,١٣٥-	٢٢,٨٩٣-	٣٠,٢٣٤-	٤١ سلع رأسمالية عدا معدات النقل
٧,٠١٤-	٩,٢٩٣-	١٦,٢٦٢-	١١,٢٩٢-	١١,٣٩٣-	٩,٠٠٠-	٧,٠٧١-	٤٢ قطع غيار وأجزاء سلع رأسمالية
٣,٠٢٢-	٤,٢١٦-	٧,٣٢٣-	٧,٤٦٨-	٧,٥٤٣-	٧,٨٧٠-	٦,٣١٥-	٥١ سيارات الركوب
٢,٩٩٩-	٤,٠٦٩-	٧,٥٥٥-	٦,٢٣٥-	٥,٢٢٧-	٦,١٠١-	٤,٩٢٧-	٥٢ سيارات اخرى
٥,٥٠٩-	٦,٢٦١-	١٢,٥٢٦-	٧,٢٠٦-	٦,٥٤٦-	٧,٦١٩-	٦,١٧٩-	٥٣ قطع غيار وأجزاء لوسائل النقل
٣٥٦	١,٠٣٩-	١,٠٨٤-	٤,٧٨١-	٩,٦٦٦-	٥٠-	١,١٥٧-	٦١ سلع إستهلاكية معمرة
٧٦٦	١٨٢-	١,٠٣١	٩١٠-	٢,٩٦٩	٣٢٧	٥١٥	٦٢ سلع إستهلاكية نصف معمرة
٢,١٨٦-	٢,٢١٤-	٤,٤٣٨-	٦,٢٦٨-	٥,٧٤٨-	٣,٧٤٦-	٢,٧٥٧-	٦٣ سلع إستهلاكية غير معمرة
١٠٣	٢,٢٠	٧٤-	٣٤-	١٨٢	٨٢٨	١٤-	٧ أخرى

المصدر: وزارة المالية - مصلحة الجمارك.
() معدل النمو السنوى.
* بيان مبدئى.

جدول (٤٤): بيانات التجارة الخارجية - الصادرات طبقاً للتصنيف الإقتصادي للأمم المتحدة (BEC)

(مليون جنيه)							البند
يوليو - ديسمبر *٢٠١٢/١١	يوليو - ديسمبر *٢٠١١/١٠	٢٠١١/٢٠١٠	٢٠١٠/٢٠٠٩	٢٠٠٩/٢٠٠٨	٢٠٠٨/٢٠٠٧	٢٠٠٧/٢٠٠٦	
٦٤,١٩٢	٥٧,٠٤٢	١٤٣,٠٨٩	٦٩,٦٤٨	٦٠,٤١٨	٥٦,٦٣٠	٥٢,٨٤١	إجمالي الصادرات
(١٢,٥)		(١٠٥,٤)	(١٥,٣)	(٦,٧)	(٧,٢)	(١٥,٨)	
٢٥٥	٣٩٠	٧٥٠	٢٧٥	٢١٤	٢٥١	١٧٢	١١١ سلع غذائية أولية (للصناعة)
٢,١١٧	٢,٠٠٨	٧,٤٤٤	١,٧٣٠	٢,٤٠٩	٥,٣٧٩	١,٨٩٣	١١٢ سلع غذائية أولية (للإستهلاك)
١,٠٧٠	١,١١٦	١,٥٥٠	٤٢٢	٢٣٥	٢٣٠	٣٨٤	١٢١ سلع غذائية مصنعة (للصناعة)
٢,٧٧٠	٢,٧٠٠	٦,٤١٩	٢,٩٧٠	٤,٠٠٠	٢,٩١١	٣,٦٠١	١٢٢ سلع غذائية مصنعة (للإستهلاك)
١,٩٣٥	٢,٨٧٣	٧,٠١٣	١,٧٩٠	٣,٤٠٢	١,٦٠٢	٢,٤٤٥	٢١ مستلزمات صناعية أولية
٢٣,١٨٠	٢٠,٦٢٧	٥٣,٥٥٠	٢٦,٣١٤	٢٦,٨٤٨	٢٢,١٦٧	٢٢,٣٩٩	٢٢ مستلزمات صناعية مصنعة
١٣,٢٢٢	٧,٩٤٠	٢٠,١٨١	٦,٦٩٩	٢٧٩	٦,٥٩٨	٥,٢٨٩	٣١ وقود وزيوت (خام)
٨,١٦٦	٨,٤٦٨	٢٠,٤٥٠	٩,٥٥٥	١٠,٢١١	٧,٤٣٩	٩,٧٢٧	٣٢ وقود مصنع و زيوت اخرى
٦٧٥	٦٠١	٢,٦٥٠	١٣,٢٧٣	٢,٤٥٨	١,٣٨٧	٢٦٩	٤١ سلع رأسمالية عدا معدات النقل
٤٠٩	٣١٢	٨٢٥	٤٥٣	١٩٤	٤٥٤	٤٢٩	٤٢ قطع غيار وأجزاء سلع رأسمالية
١٨٨	١١٧	٢٥٠	١٨٨	٣٦	٢٦	٤٢	٥١ سيارات الركوب
٤٣٢	٧٤٥	١,٥٠٠	١٥٢	١,٣٢٨	٢٢٧	٤٩	٥٢ سيارات اخرى
٤٧٧	٤٨٥	١,١١٩	٥٣٣	١٥٧	١٠٤	١١٨	٥٣ قطع غيار وأجزاء لوسائل النقل
٢,١٤٨	١,٣١٦	٣,٥٣٨	٢٦٩	٥٢٢	٢,٣٦٦	١,٠١٧	٦١ سلع إستهلاكية معمرة
٣,٦١٢	٣,٥٩٤	٨,١٢٥	٢,٥١٧	٥,٩١٢	٣,٢٧٢	٣,٣٥٩	٦٢ سلع إستهلاكية نصف معمرة
٣,٣٢٤	٣,٦٥٦	٧,٦١٩	٢,٤٩٧	٢,٠٢٠	١,٣٣١	١,٦٤٦	٦٣ سلع إستهلاكية غير معمرة
٢١٢	٩٥,٠	١٠٨,٠	١١,٠	١٩٣,٠	٨٨٥,٧	١,١	٧ أخرى

المصدر: وزارة المالية - مصلحة الجمارك.

() معدل النمو عن الفترة المقابلة في العام السابق.
* بيان مبدئي

جدول (٤٥): بيانات التجارة الخارجية - الواردات
طبقاً للتصنيف الإقتصادي للأمم المتحدة (BEC)

(مليون جنيه)

البند	٢٠٠٧/٢٠٠٦					يوليو - ديسمبر ٢٠١١/١٠		يوليو - ديسمبر ٢٠١٢/١١	
	٢٠٠٧/٢٠٠٦	٢٠٠٨/٢٠٠٧	٢٠٠٩/٢٠٠٨	٢٠١٠/٢٠٠٩	٢٠١١/٢٠١٠	٢٠١٢/١١	٢٠١١/١٠	٢٠١٢/١١	٢٠١١/١٠
إجمالي الواردات	١٨٧,٤٩٢	٢٢٩,١٠٧	٢٤٧,٧٠٤	٢٣٨,٩٣٠	٣٢٧,٠٢٦	١٦٢,٤١٤	١٧٣,٨٧٨	١٦٢,٤١٤	١٧٣,٨٧٨
	(٣١,٠)	(٢٢,٢)	(٨,١)	(٣,٥)	(٣٦,٩)	(٦,٦)-		(٦,٦)-	
١١١ سلع غذائية أولية (للصناعة)	٧,٩٩٨	١٧,٤٤٠	١٦,٠٩٣	١٨,٠٥٢	٢٤,٦٢٨	١١,٦٠١	١٣,٣٥٢	١١,٦٠١	١٣,٣٥٢
١١٢ سلع غذائية أولية (للإستهلاك)	٣,٠٢٢	٣,٤٣١	٢,١٨١	٢,٧٧٠	٦,٦٠٠	٣,٥٤٤	٣,٣٢٣	٣,٥٤٤	٣,٣٢٣
١٢١ سلع غذائية مصنعة (للصناعة)	٦,١١٨	٨,٢١٥	٨,٦٥١	٧,٤٧٥	١٢,٥٩٩	١١,٣٢٠	٦,٥٧٧	١١,٣٢٠	٦,٥٧٧
١٢٢ سلع غذائية مصنعة (للإستهلاك)	٨,١١١	٧,١٤٣	٧,٩٣١	٧,٨٢٥	١٥,٣١٠	٧,٦٨١	٨,٤٥٦	٧,٦٨١	٨,٤٥٦
٢١ مستلزمات صناعية أولية	١١,٨٢٦	١٧,١٥٢	١٧,٥١٦	١٧,٥١٧	٢٨,٩٩٢	١٥,٧٣٧	١٣,٠٧٩	١٥,٧٣٧	١٣,٠٧٩
٢٢ مستلزمات صناعية مصنعة	٦٧,٦٦٢	٨٩,٧٦٧	٨٩,٣٠٤	٩١,٥٠٧	١٠٧,٤٧١	٥٥,١٧٢	٥٧,٨٥٥	٥٥,١٧٢	٥٧,٨٥٥
٣١ وقود وزيوت (خام)	٥,٧٥٨	٧,٧٣١	٥,٨٢٨	١٠,٤٥٦	٣,٦٧٠	٢,٧٧٥	٢,٩١٧	٢,٧٧٥	٢,٩١٧
٣٢ وقود مصنع و زيوت اخرى	١١,٩٢٩	١٢,٠٥١	١٢,٢٧١	٢,٨٩٠	١٦,٢٧٨	١٠,٧٠٥	٩,٢٢٢	١٠,٧٠٥	٩,٢٢٢
٤١ سلع رأسمالية عدا معدات النقل	٣٠,٥٠٢	٢٤,٢٨٠	٣٤,٥٩٤	٢٩,٦٢٥	٤٠,١٦٥	١٣,٥٧٣	٢١,٥٠٦	١٣,٥٧٣	٢١,٥٠٦
٤٢ قطع غيار وأجزاء سلع رأسمالية	٧,٥٠٠	٩,٤٥٤	١١,٥٨٨	١١,٧٤٥	١٧,٠٨٧	٧,٤٢٣	٩,٦٠٥	٧,٤٢٣	٩,٦٠٥
٥١ سيارات الركوب	٦,٣٥٧	٧,٨٩٦	٧,٥٨٠	٧,٦٥٦	٧,٥٧٣	٣,٢١٠	٤,٣٣٣	٣,٢١٠	٤,٣٣٣
٥٢ سيارات اخرى	٤,٩٧٦	٦,٣٢٨	٦,٥٥٥	٦,٣٨٧	٩,٠٥٥	٣,٤٣١	٤,٨١٤	٣,٤٣١	٤,٨١٤
٥٣ قطع غيار وأجزاء لوسائل النقل	٦,٢٩٧	٧,٧٢٣	٦,٧٠٣	٧,٧٣٩	١٣,٦٤٥	٥,٩٨٦	٦,٧٤٥	٥,٩٨٦	٦,٧٤٥
٦١ سلع إستهلاكية معمرة	٢,١٧٤	٢,٤١٦	١٠,١٨٨	٥,٠٥٠	٤,٦٢١	١,٧٩٢	٢,٣٥٥	١,٧٩٢	٢,٣٥٥
٦٢ سلع إستهلاكية نصف معمرة	٢,٨٤٤	٢,٩٤٥	٢,٩٤٣	٣,٤٢٧	٧,٠٩٤	٢,٨٤٦	٣,٧٧٦	٢,٨٤٦	٣,٧٧٦
٦٣ سلع إستهلاكية غير معمرة	٤,٤٠٣	٥,٠٧٦	٧,٧٦٨	٨,٧٦٥	١٢,٠٥٧	٥,٥١٠	٥,٨٧٠	٥,٥١٠	٥,٨٧٠
٧ أخرى	١٥	٥٨	١١	٤٥	١٨٢	١٠٩	٩٣	١٠٩	٩٣

المصدر: وزارة المالية - مصلحة الجمارك.
() معدل النمو عن الفترة المقابلة في العام السابق.
*بيان مبدئي.

جدول (٤٦): حصيلة الصادرات البترولية

(مليون دولار)	يوليو- سبتمبر *٢٠١٢/٢٠١١	٢٠١١/٢٠١٠	*٢٠١٠/٢٠٠٩	٢٠٠٩/٢٠٠٨	٢٠٠٨/٢٠٠٧	٢٠٠٧/٢٠٠٦
إجمالى الصادرات البترولية	٣,٢٣٤	١٢,١٣٦	١٠,٢٥٩	١١,٠٠٥	١٤,٤٧٣	١٠,١٠٨
البترول الخام	١,٧٦٥	٥,٦٦٢	٤,٤٧٥	٤,٠٠٤	٤,٩١١	٣,١٢٨
منتجات بترولية	١,٤٦٩	٦,٤٧٤	٥,٧٨٤	٧,٠٠٠	٩,٥٦٢	٦,٩٨٠

المصدر: البنك المركزى المصرى

* بيان مبدئى.

جدول (٤٧): أهم مؤشرات قطاع السياحة

يوليو- نوفمبر ١/٢٠١٢/٢٠١١	٢٠١١/٢٠١٠	٢٠١٠/٢٠٠٩	٢٠٠٩/٢٠٠٨	٢٠٠٨/٢٠٠٧	٢٠٠٧/٢٠٠٦	
٣,٧٧٨	١١,٩٣١	١٣,٧٥٨	١٢,٢٩٣	١٢,٢٩٤	٩,٧٨٨	عدد السياح الوافدين (بالألف سائح)
٥٠,٦٥٦	١٢٤,٥٧١	١٣٦,٣٧٠	١٢٣,٣٨٣	١٢٧,٣٧١	٩٦,٢٧٠	عدد الليالي السياحية (بالألف ليلة)
١٣,٤	١٠,٤	٩,٩	١٠,٠	١٠,٤	٩,٨	متوسط عدد الليالي السياحية (للسائح)
٢,٧٠٢ ^{١/٢}	١٠,٥٨٩	١١,٥٩١	١٠,٤٨٨	١٠,٨٢٧	٨,١٨٣	الدخل من السياحة (مليون دولار)
--	٨٥	٨٥	٨٥	٨٥	٨٥	الدخل من السياحة موزعاً على عدد الليالي السياحية (دولار لكل ليلة)

المصدر: وزارة السياحة.

* بيان مبدئى.

-- بيان غير متاح.

١/ جدير بالذكر أن البيانات التفصيلية لشهر أكتوبر ٢٠١١ غير متاحة.

٢/ يعكس الفترة يوليو - سبتمبر ٢٠١١/٢٠١٢.

جدول (٤٨): حركة الملاحة فى قناة السويس

يوليو - ديسمبر ٢٠١٢/٢٠١١ *	٢٠١١/٢٠١٠ *	٢٠١٠/٢٠٠٩ *	٢٠٠٩/٢٠٠٨	٢٠٠٨/٢٠٠٧	٢٠٠٧/٢٠٠٦	
٩,٠٩١	١٨,٠٥٠	١٧,٥٠٤	١٩,٣٥٤	٢١,٠٨٠	١٩,٤١٩	إجمالي عدد السفن ^{١/}
٤٧٩	٨٩٧	٧٨٧	٨١١	٨٩١	٧٩٣	صافي حمولة السفن العابرة (مليون طن)
^{١/} ١,٣٦٠	٥,٠٥٣	٤,٥١٧	٤,٧٢١	٥,١٥٥	٤,١٧٠	إجمالي الحصيلة (مليون دولار)

المصدر: البنك المركزى المصرى وهيئة قناة السويس.

* مبدئى .

١/ تشمل حاويات البترول والسفن الأخرى.

٢/ يعكس الفترة يوليو - سبتمبر ٢٠١١/٢٠١٢.

جدول (٤٩): الصادرات حسب التوزيع الجغرافى

(مليون دولار)	يوليو- سبتمبر *٢٠١٢/٢٠١١	٢٠١١/٢٠١٠	*٢٠١٠/٢٠٠٩	٢٠٠٩/٢٠٠٨	٢٠٠٨/٢٠٠٧	٢٠٠٧/٢٠٠٦
٦,٧٦٥	٢٦,٩٩٣	٢٣,٨٧٣	٢٥,١٦٩	٢٩,٣٥٦	٢٢,٠١٨	جملة الصادرات
٢,٩٦٩	١١,٤٣٧	٨,٤٨٠	٨,٥٤٤	٩,٨٠٨	٧,٤٤٠	الإتحاد الأوروبي
٣٤٣,٠	١,٧٠٥	١,٠٧٣	٨٩٩	١,٣٤٣	١,٠٤٩	الدول الأوروبية الأخرى
٧٨١	٣,٦٠٠	٤,٤٠٩	٦,٤٢٢	٩,٢٧٩	٦,٨٥٠	الولايات المتحدة الأمريكية
١,٣١٨	٤,٨٦٥	٤,٧٦١	٣,٨٥٢	٣,١٥٦	٢,٧٣٠	الدول العربية
١,٠٢٨	٤,٠٢٦	٣,٤٠٠	٣,١٤٤	٤,٣٦٤	٢,٩٦٩	الدول الآسيوية (غير العربية)
١٢٦	٥٤٣	٣٨١	٦٤٠	٧٨٦	٣٢٨	الدول الأفريقية (غير العربية)
٤	١٥	١٨	١٤	٢١	٦٤	استراليا
١٨١	٨٠٢	١,٣٥١	١,٦٥٤	٥٩٧	٥٨٨	دول ومناطق أخرى

المصدر: البنك المركزى المصرى.

* بيان مبدئى.

القسم التاسع

مقارنة تحليلية لأداء الإقتصاد المصرى

٧٨-٧٧	تحليل مقارنة لأداء أهم المؤشرات الاقتصادية	جدول (٥٠)
٧٩	تحليل مقارنة لأداء البورصة المصرية	جدول (٥١)

جدول (٥٠): تحليل مقارن لأداء أهم المؤشرات الاقتصادية *

خدمة الدين نسبة إلى جملة متحصلات الميزان الجارى (%) ١/	الدين الخارجى نسبة للنتائج المحلى الإجمالى (%)	صادرات السلع والخدمات نسبة للنتائج المحلى الإجمالى (%)	ميزان المعاملات الجارية نسبة للنتائج المحلى الإجمالى (%)	معدل التضخم السئوى (%)	الميزان الكلى للموازنة العامة نسبة للنتائج المحلى الإجمالى (%)	معدل نمو الدخل الحقيقى للفرد (%)	النتائج المحلى الإجمالى الحقيقى (معدل التغير %)	
١- تصنيف البنك الدولى: (مجموعة الدول ذات الدخل المتوسط المنخفض) ١/٢								
مصر ١/٣								
٥,٩	٢٢,٨	٣٢,٦	١,٧	١١,٠	-٧,٣	٥,١	٧,١	٢٠٠٧
٣,٨	٢٠,١	٣٤,٨	٠,٥	١١,٧	-٦,٨	٥,٠	٧,٢	٢٠٠٨
٥,٢	١٦,٩	٢٥,٩	-٢,٣	١٦,٢	-٦,٩	٢,٤	٤,٧	٢٠٠٩
٤,٢	١٥,٩	٢١,٧	-٢,٠	١١,٧	-٨,١	٢,٨	٥,١	٢٠١٠
٤,٣	١٥,٢	٢٠,٧	-١,٢	١١,٠	-٩,٨	-٠,٦	١,٨	٢٠١١
متوسط دول المجموعة								
--	١٧,٠	٣٦,٢	--	٩,٥	--	٩,٧	١١,٠	٢٠٠٧
--	--	٣٥,٣	--	٦,٧	--	٦,٣	٧,٥	٢٠٠٨
--	--	٢٩,١	--	٦,٩	--	٥,٦	٦,٦	٢٠٠٩
الفلبين								
٩,٨	٣٨,١	٤٢,٥	٤,٥	٢,٩	-١,٨	٥,٣	٧,١	٢٠٠٧
--	--	٣٦,٩	٢,٢	٩,٣	-١,٥	٢,٤	٣,٧	٢٠٠٨
١٠,٣	٣٢,١	٣٢,٢	٥,٥	٣,٢	-٤,١	-٠,٥	١,١	٢٠٠٩
--	--	٣٤,٨	٥,٢	٣,٨	-٣,٧	٥,٨	٧,٣	٢٠١٠
الهند								
٥,١	١٨,٧	٢٢,٣	-١	٦,٤	-٣,٤	٧,٨	٩,٤	٢٠٠٧
--	١٩,٢	٢١,٢	-٢,٢	٨,٣	-٣,٣	٥,٨	٧,٣	٢٠٠٨
--	١٩,٥	--	-٢,٩	٩,٥	-٧,٥	٧,٥	٧,٤	٢٠٠٩
المغرب								
--	٢٠,٦	٣٧,٥	-٥,٢	٣,٩	٠,٤	٤,٣	٥,٦	٢٠٠٨
--	٢٣,٢	٢٨,٦	-٥	٠,٨	-٢,٢	٣,٧	٤,٩	٢٠٠٩
--	٢٤,٨	--	-٤,٢	٠	-٤,٢	--	٣,٣	٢٠١٠
٢- تصنيف صندوق النقد الدولى: (الشرق الأوسط وشمال أفريقيا) ١/٤								
مصر ١/٣								
٥,٩	٢٢,٨	٣٢,٦	١,٧	١١,٠	-٧,٣	٥,١	٧,١	٢٠٠٧
٣,٨	٢٠,١	٣٤,٨	٠,٥	١١,٧	-٦,٨	٥	٧,٢	٢٠٠٨
٥,٢	١٦,٩	٢٥,٩	-٢,٣	١٦,٢	-٦,٩	٢,٤	٤,٧	٢٠٠٩
٤,٢	١٥,٩	٢١,٧	-٢,٠	١١,٧	-٨,١	٢,٨	٥,١	٢٠١٠
٤,٣	١٥,٢	٢٠,٧	-١,٢	١١,٠	-٩,٨	-٠,٦	١,٨	٢٠١١
متوسط دول المجموعة								
١٣,٧	٢٧,٦	٥٧,٢	١٥,٢	١٠	١٠,٨	٣,١	٦	٢٠٠٧
١٤,١	٢٩,٦	--	١٥,٣	١٣,٥	١٤,٩	٢,٢	٥,٠	٢٠٠٨
١٩,٥	٣٤,٨	--	٢,٦	٦,٧	--	-٠,٥	٢,٠	٢٠٠٩
١٧,٢	٣١,٩	--	٧,٧	٦,٨	--	--	٤,٤	٢٠١٠
١٥,٣	٢٧,١	--	١١,٢	٩,٩	--	--	٤,٠	٢٠١١
إيران								
٣,٩	١٠,٤	٣٧,٨	١١,٩	١٨,٤	-٠,٧	٤,٣	٧,٨	٢٠٠٧
٤,٣	٦,٢	٣٥,٥	٧,٣	٢٥,٤	-٢,٨	٥	١,٠	٢٠٠٨
--	٦,٠	--	٤,٢	١٠,٨	--	--	١,١	٢٠٠٩
--	٥,٣	--	٦,٠	١٢,٤	--	--	--	٢٠١٠
الأردن								
--	٤٦,٨	٥١,٨	-١٧,٥	٥,٤	-٥,٥	٣,٦	٦	٢٠٠٧
--	٢٥,٨	٦٨,٥	-٩,٦	١٣,٩	-٥,٤	٢,٩	٧,٦	٢٠٠٨
--	٢١,٧	--	-٦,٣	-٠,٧	-٨,٥	--	٥,٥	٢٠٠٩
--	٢١,٦	--	-٥,٤	٥,٠	-٥,٤	--	٢,٣	٢٠١٠

-- بيان غير متاح.

* بيانات مبدئية، خاضعة للمراجعة.

١/ بخلاف التحويلات الرسمية.

٢/ بيانات دول المقارنة تم إستخراجها من الجداول الإحصائية للبنك الدولى: "Country at a Glance" وتقرير آخر التطورات الاقتصادية والأفاق المستقبلية لمنطقة الشرق الأوسط وشمال أفريقيا.

٣/ البيانات المصرية تعكس التطورات خلال الاعوام المالية من واقع المصادر المحلية.إجمالي العجز يعكس البيانات على مستوى قطاع الموازنة.

٤/ بيانات دول المقارنة تم استخراجها من قاعدة بيانات صندوق النقد الدولى وتقارير مشاورات المادة الرابعة الخاصة بالصندوق

جدول (٥٠): تحليل مقارن لأداء أهم المؤشرات الاقتصادية (تابع) *

النتائج المحلي الإجمالي الحقيقي (معدل التغير %)	معدل نمو الدخل الحقيقي للفرد(%)	الميزان الكلي للموازنة العامة نسبة للنتائج المحلي الإجمالي (%)	معدل التضخم السنوى (%)	ميزان المعاملات الجارية نسبة للنتائج المحلي الإجمالي (%)	صادرات السلع والخدمات نسبة للنتائج المحلي الإجمالي (%)	الدين الخارجى نسبة للنتائج المحلي الإجمالي (%)	خدمة الدين نسبة إلى جملة متحصلات الميزان الجارى (%) ١/
٣- تصنيف مؤسسة ستاندرد أند بورز: (BB درجة التصنيف) ١٢							
مصر (B+) ١٣							
٢٠٠٧	٧,١	٥,١	-٧,٣	١١,٠	١,٧	٣٢,٦	٢٢,٨
٢٠٠٨	٧,٢	٥,٠	-٦,٨	١١,٧	٠,٥	٣٤,٨	٢٠,١
٢٠٠٩	٤,٧	٢,٤	-٦,٩	١٦,٢	-٢,٣	٢٥,٩	١٦,٩
٢٠١٠	٥,١	٢,٨	-٨,١	١١,٧	-٢	٢١,٧	١٥,٩
٢٠١١	١,٨	-٠,٦	-٩,٨	١١,٠	-١,٢	٢٠,٧	١٥,٢
متوسط دول المجموعة							
٢٠٠٦	٥,٦	٤,٣	--	٦,٢	-٠,٦	--	--
٢٠٠٧	٦,٢	٥,٨	--	٦,٢	-٠,٦	--	--
*٢٠٠٨	--	-٠,٢	-١,٢	--	--	--	--
الهند (BBB-) ١٤							
٢٠٠٧	٩,٤	٧,٨	-٣,٤	٦,٤	-١	٢٢,٣	١٨,٧
٢٠٠٨	٧,٣	٥,٨	-٣,٣	٨,٣	-٢,٢	٢١,٢	١٩,٢
٢٠٠٩ ١٥	٧,٤	٧,٥	-٧,٥	٩,٥	-٢,٩	--	١٩,٥
تونس (BBB+) ١٤							
٢٠٠٦	٥,٤	٤,٣	-٢,٩	٤,٥	-٢	٤٩,٤	٥٨,٣
٢٠٠٧	٦,٣	٥,٣	-٣	٣,١	-٢,٥	٥٣,٨	٥٤,٩
٢٠٠٨	٤,٦	٣,٦	-٣	٥	-٤,٢	٦٢,٢	٥١,٨
الفلبين (BB-) ١٤							
٢٠٠٧	٧,١	٥,٠	-١,٦	٢,٨	٤,٩	--	٤٣,٣
٢٠٠٨	٣,٨	١,٨	--	٩,٣	٢,٥	--	--
٢٠٠٩ ١٥	١,١	-٠,٥	-٤,١	٣,٢	٥,٥	٣٢,٢	٣٢,١
٢٠١٠ ١٥	٧,٣	٥,٨	-٣,٧	٣,٨	٥,٢	٣٤,٨	--

-- بيان غير متاح.

* بيانات مبدئية ، خاضعة للمراجعة.

١/ بخلاف التحويلات الرسمية.

٢/ بيانات دول المقارنة تم استخراجها من قاعدة ستاندرد أند بورز الا اذا ذكر خلاف ذلك

٣/ البيانات المصرية تعكس التطورات خلال الاعوام المالية من واقع المصادر المحلية.

٤/ يعكس التصنيف طويل الأجل للعملة المحلية. و يلاحظ أن التصنيف الائتماني لدول المقارنة يرجع الى أحدث البيانات المتاحة (٢٠٠٨، ٢٠٠٩، ٢٠١٠)

٥/ تم استخراج البيانات من صندوق النقد الدولي وتقارير مشاورات المادة الرابعة الخاصة بالصندوق .

جدول (٥١): تحليل مقارن لأداء البورصة المصرية^{١/}

السوق	ديسمبر-١٠		نوفمبر-١١		ديسمبر-١١	
	مضاعف الربحية	العائد على الكوبون %	مضاعف الربحية	العائد على الكوبون %	مضاعف الربحية	العائد على الكوبون %
الشرق الأوسط / أفريقيا مصر ^{٢/}	١٤,٦٨	٧,٠٧	١١,٥٠	٩,٦٣	١٠,٤٧	١٠,٤٠
	٢٢,٤٠	٢,٦١	١٦,٥٨	٣,٧٢	١٦,٢٤	٣,٣٨
	١٥,٣١	٢,١٥	١٧,٠٥	٣,٤٧	١٦,١٠	٣,٤٩
أمريكا اللاتينية ^{٣/}	١٠,٩٥	٢,٢٧	٦,٤٨	٤,٣٥	٦,٢٢	٤,٣٩
	٢٧,٥٣	١,٧٥	١٥,٩٠	٣,٢٧	١٥,٨٦	٣,٣٩
	٢٢,٧٠	١,٠٥	٢٠,٢٨	١,٤١	١٩,٢٦	١,٤٢
	٢٦,٣٣	١,٩٦	١٥,١١	٣,٤٠	١٤,٩٠	٣,٤٥
آسيا	٧,٣٤	١,٦٦	٤,١١	٢,٦٦	٤,١٠	٢,٦١
	٢١,٦٤	٠,٩٣	١٣,٨١	١,٦٧	١٣,٠٤	١,٦٥
	٢٤,٠٤	١,٨١	٢٠,٣٤	٢,٣٢	٢١,١٠	٢,٢١
	١٥,٠٩	١,١٣	٨,١٣	١,٣٨	٧,٩٥	١,٤٠
	١٩,٦٦	٢,٦٣	١٥,٦٩	٣,٣٨	١٦,٠٧	٣,١٦
	١٧,٥٨	٢,٠٤	١٣,٥٥	٢,٦٤	١٤,٠٦	٢,٥٠
	٢٩,٧٠	٢,٧٣	١٢,٢٦	٥,٠٣	١٢,٦٠	٤,٨٧
	١٧,٦٧	٢,٦٩	١٣,٦١	٣,٥٨	١٣,٨٥	٣,٥٠
أوروبا	١٢,٢٦	٥,٩٥	٩,٤٠	٨,٢٠	٩,٣٧	٨,٢٥
	١١,٨٢	١,٢٥	١١,٢٧	٢,٥٠	٩,٩٤	٢,٨٠
	٢٠,٤٧	٢,١٣	١١,٥٢	٥,١٥	١٠,٥٢	٥,٥٩
	١٠,٦٣	١,٦٦	٥,٥٢	٢,٣٥	٤,٩٢	٢,٤٢
	١٤,٠٧	١,٨٣	٩,٧٠	٣,٩٢	٨,٨٨	٣,٦٢

المصدر: النشرة الشهرية للبورصة المصرية.

١/ جدير بالذكر أنه تم إغلاق البورصة المصرية خلال الفترة من ٢٨/١/٢٠١١ وحتى ٢٢/٣/٢٠١١ عقب الأحداث في مصر.

٢/ المؤشرات المصرية مبنية على أداء أنشط ٥٠ شركة في البورصة.

٣/ تم استبعاد فنزويلا من مؤشرات ستاندرد آند بورز/ هيئة التمويل الدولية للأسواق الناشئة في ١١ ابريل ٢٠٠٧.