



التقرير المالى الشهرى

تقرير إحصائى دورى يصدر عن وزارة المالية كل شهر

إعداد :

هانى قدرى دميان
مساعد وزير المالية

أبراج وزارة المالية
إمتداد شارع رمسيس
القاهرة - مصر

للإشتراك :

رجاء إرسال الطلب الى العنوان أو من خلال رقم الفاكس أدناه، أو تحميل ملف
الطلب من الموقع الإلكتروني للوزارة : www.mof.gov.eg
والضغط على إرسال. للإستفسار و الإستعلام رجاء إرسال
فاكس: ٢٦٨٦١٥٦١ (٢٠٢)

ساره عيد	اقتصادي - محرر
أمل عنان	اقتصادي
يمنى خطاب	اقتصادي
نغم الحسامي	باحث اقتصادي
عبير سيف	باحث اقتصادي
إبراهيم حسن	تصميم
كرم رسمي	تصميم
محمود سليمان	تصميم
شريف عبد الكريم	تصميم

تمر مصر بمرحلة فارقة في تاريخها نحو الانتقال إلى نظام ديمقراطي حر تكون فيه السيادة للشعب بإعتباره مصدر السلطات. ومما لا شك فيه فإن مناخ الحرية الذي يسود في مصر لا يسرى فقط على الحرية السياسية والإقتصادية ولكنه معنى أيضاً بحرية التعبير، وحرية الحصول على المعلومات وتوفير البيانات بشكل دقيق وواضح وفي التوقيتات الملائمة. وما أوجبنا في هذا التوقيت للحقائق والمعلومات الصحيحة التي تعكس الواقع الفعلي بما يلبي تطلعات وطموحات جموع المواطنين.

إن صياغة السياسة الإقتصادية تتطلب الاختيار بين البدائل المختلفة لتعظيم المنفعة للمجتمع بأقل تكلفة ممكنة، لتذهب في النهاية على تلبية إحتياجات وطموحات المواطنين من خلال النمو والتقدم الإقتصادى فى إطار من العدالة الإجتماعية، ومع الأخذ فى الإعتبار الثوابت التى تضمن الإستقرار الإقتصادى والإجتماعى والعدالة بين الأجيال، بالإضافة إلى الإستفادة من التجارب التاريخية السابقة المحلية والدولية، وهو ما يتطلب توفير بيانات دقيقة وشاملة.

وفى هذا الإطار يستكمل «التقرير المالى الشهورى» مسيرته فى توفير البيانات والمعلومات والمؤشرات الإقتصادية أمام صانعى القرار، والخبراء، والباحثين، ووسائل الإعلام، وكافة المواطنين للمساهمة فى تدعيم المشاركة المجتمعية فى صنع القرار من خلال متابعة تطورات الأداء الإقتصادى على مختلف الأصعدة. وسوف يقوم الفريق المسئول عن إعداد هذا العمل بالتواصل وتبنى مقترحاتكم وآرائكم للإستمرار فى تطوير هذا التقرير بما يحقق الهدف المنشود منه لخدمة المجتمع.

نائب رئيس الوزراء للشئون
الإقتصادية ووزير المالية

حازم الببلاوى

الفهرس

ز - ح	قائمة الجداول
ط	قائمة الرسوم البيانية
ك - م	ملخص تنفيذى
١ - ٧	القسم الأول نظرة عامة على الأداء الإقتصادي و المالي
١١ - ١٣	القسم الثاني مؤشرات الإقتصاد العيني و الحقيقي
١٧ - ٢١	القسم الثالث الأسعار المحلية
٢٥ - ٣٢	القسم الرابع مؤشرات المالية العامة
٣٥ - ٤٢	القسم الخامس الدين الحكومي و هيكل المديونية
٤٥ - ٥٢	القسم السادس المؤشرات النقدية
٥٥ - ٦١	القسم السابع القطاع المالي و الإستثمارات
٦٥ - ٧٣	القسم الثامن معاملات القطاع الخارجي
٧٧ - ٧٩	القسم التاسع مقارنة تحليلية لأداء الإقتصاد المصري

قائمة الجداول

٧-١	القسم الأول : نظرة عامة على الأداء الإقتصادي و المالي
١	أ- الإقتصاد العيني (بالأسعار الجارية)
١	ب- مؤشرات الإقتصاد العيني و الحقيقي و مصادر النمو
٢	ج- السكان و التشغيل
٢	د- الأسعار المحلية (متوسط الفترة)
٣	هـ- مؤشرات المالية العامة
٤	و- ملخص الدين العام المحلي (بالمليون جنيه، رصيد نهاية الفترة)
٤	ز- إجمالي الدين العام الخارجى (مليون دولار، رصيد نهاية الفترة)
٤	ح- خدمة الدين الحكومى (مليون جنيه، تدفقات)
٥	ط- المؤشرات النقدية (نهاية الفترة)
٦	ى- القطاع المالى والاستثمارات
٧	ك- معاملات القطاع الخارجى

١٣-١١	القسم الثانى : مؤشرات الاقتصاد العيني و الحقيقي
١١	جدول (١) الناتج المحلى الإجمالى بحسب الموارد و الإستخدامات بأسعار السوق (أسعار جارية)
١٢	جدول (٢) الناتج المحلى الإجمالى بتكلفة عوامل الإنتاج موزعاً بحسب القطاعات الإقتصادية (أسعار جارية)
١٣	جدول (٣) إجمالى الإستثمارات موزعة بحسب القطاعات الإقتصادية

٢١-١٧	القسم الثالث : الأسعار المحلية
١٧	جدول (٤) معدلات التضخم السنوية فى الأرقام القياسية للأسعار المحلية
١٨	جدول (٥) معدلات التضخم السنوية لأسعار المستهلكين
١٩	جدول (٦) معدل التضخم السنوى لأسعار المنتجين طبقاً للنشاط الإقتصادى
٢٠	جدول (٧) معدل التضخم السنوى لأسعار المنتجين طبقاً للإستخدام النهائى
٢٠	جدول (٨) معدل التضخم السنوى لأسعار المنتجين طبقاً لدرجة التصنيع
٢١	جدول (٩) تطور أسعار الصرف

٣٢-٢٥	القسم الرابع : مؤشرات المالية العامة
٢٥	جدول (١٠) ملخص المعاملات المالية للحكومة
٢٦-٢٧	جدول (١١) ملخص المعاملات الرئيسية للموازنة العامة : القطاع الحكومى
٢٨	جدول (١٢ أ-) هيكل الإيرادات العامة (الإيرادات الضريبية)
٢٩	جدول (١٢ ب) هيكل الإيرادات العامة (الإيرادات غير الضريبية)
٣٠	جدول (١٣) توزيع المتحصلات الجمركية بحسب التصنيف الوظيفى للواردات
٣١-٣٢	جدول (١٤) هيكل المصروفات العامة

٤٢-٣٥	القسم الخامس : الدين الحكومى و هيكل المديونية
٣٥	جدول (١٥) ملخص الدين العام المحلى
٣٦	جدول (١٦) الدين المحلى لأجهزة الموازنة العامة
٣٧	جدول (١٧) الدين المحلى للحكومة العامة
٣٨	جدول (١٨) الدين العام المحلى
٣٩	جدول (١٩) إجمالى الدين العام الخارجى
٤٠	جدول (٢٠) خدمة الدين الحكومى (داخلى و خارجى)
٤١	جدول (٢١) إصدارات الاوراق المالية الحكومية (اذون و سندات)
٤١	جدول (٢٢) إصدارات الاوراق المالية الحكومية (اذون و سندات) الربع سنوية
٤٢	جدول (٢٣) تطور معدلات العائد حتى تاريخ الإستحقاق لسندات الخزانة

قائمة الجداول (تابع)

٥٢-٤٥	القسم السادس : المؤشرات النقدية
٤٥	جدول (٢٤) تطور المؤشرات النقدية الرئيسية
٤٦-٤٧	جدول (٢٥) المسح المصرفي لأهم إجماليات السيولة المحلية (الأصول و الإلتزامات المقابلة)
٤٨	جدول (٢٦) نقود الإحتياط و الأصول المقابلة
٤٩	جدول (٢٧) الودائع لدى البنوك
٥٠	جدول (٢٨) التسهيلات الائتمانية من البنوك
٥١	جدول (٢٩) هيكل أسعار الفائدة المحلية
٥٢	جدول (٣٠) متوسط أسعار عائد المعاملات البنينية بين البنوك (الإنترنتك)
٦١-٥٥	القسم السابع : القطاع المالي و الإستثمارات
٥٥	جدول (٣١) المؤشرات الرئيسية لسوق المال
٥٦	جدول (٣٢) عمليات الإستحواذ في السوق المصرية
٥٧	جدول (٣٣) تطور برنامج الخصخصة
٥٨	جدول (٣٤) أداء مؤشرات IFCG للأسواق الناشئة
٥٩	جدول (٣٥) الأرضة القائمة لأذون الخزانة وفقاً للقطاعات الحائزة لها
٦٠	جدول (٣٦) محفظة الأوراق المالية لدى البنوك
٦١	جدول (٣٧) صافي الإستثمارات الأجنبية المباشرة موزعة بحسب الدول
٧٣-٦٥	القسم الثامن : معاملات القطاع الخارجى
٦٥	جدول (٣٨) ميزان المدفوعات - ميزان المعاملات الجارية (بيان سنوى)
٦٦	جدول (٣٩) ميزان المدفوعات - ميزان المعاملات الرأسمالية (بيان سنوى)
٦٧	جدول (٤٠) ميزان المدفوعات - ميزان المعاملات الجارية (بيان ربع سنوى)
٦٨	جدول (٤١) ميزان المدفوعات - ميزان المعاملات الرأسمالية (بيان ربع سنوى)
٦٩	جدول (٤٢) مؤشرات قياس أداء معاملات القطاع الخارجى
٧٠	جدول (٤٣) بيانات التجارة الخارجية : الميزان التجارى طبقاً للتصنيف الوظيفى للأمم المتحدة
٧١	جدول (٤٤) بيانات التجارة الخارجية : الصادرات طبقاً للتصنيف الوظيفى للأمم المتحدة
٧٢	جدول (٤٥) بيانات التجارة الخارجية :الواردات طبقاً للتصنيف الوظيفى للأمم المتحدة
٧٣	جدول (٤٦) حصيلة الصادرات البترولية
٧٣	جدول (٤٧) أهم مؤشرات قطاع السياحة
٧٣	جدول (٤٨) حركة الملاحة فى قناة السويس
٧٣	جدول (٤٩) الصادرات حسب التوزيع الجغرافى
٧٩-٧٧	القسم التاسع : مقارنة تحليلية لأداء الإقتصاد المصرى
٧٨ - ٧٧	جدول (٥٠) تحليل مقارن لأداء أهم المؤشرات الاقتصادية
٧٩	جدول (٥١) تحليل مقارن لأداء البورصة المصرية

قائمة الرسوم البيانية

القسم الأول : نظرة عامة على الأداء الإقتصادي و المالي	
شكل (١)	تطور الناتج المحلي الإجمالي الحقيقي و مصادر النمو موزعة بحسب القطاعات ومصادر النمو موزعة بحسب بنود الانفاق
شكل (٢)	معدلات التضخم و أهم مصادر ها (نهاية الفترة)
شكل (٣)	المؤشرات المالية الأساسية (نسبة للناتج المحلي الإجمالي)
شكل (٤)	اجمالي الدين العام (المحلي و الخارجى)
شكل (٥)	معدلات النمو فى السيولة المحلية (معدل سنوى)

القسم الثانى : مؤشرات الإقتصاد العينى و الحقيقى	
شكل (٦)	تطور معدلات نمو الناتج المحلي الإجمالي الحقيقى

القسم الثالث : الأسعار المحلية	
شكل (٧)	تطور معدلات التضخم السنوية
شكل (٨)	تطور سعر صرف الجنيه المصرى مقابل الدولار الأمريكى

القسم الرابع : مؤشرات المالية العامة	
شكل (٩)	مؤشرات مختارة لتحليل الموازنة
شكل (١٠)	مؤشرات خدمة الدين – القطاع الحكومى (نسبة للناتج المحلي الإجمالي)
شكل (١١)	هيكل الإيرادات الضريبية
شكل (١٢)	تحليل الإيرادات الجمركية
شكل (١٣)	التقسيم الوظيفى للمصروفات العامة

القسم الخامس : الدين الحكومى و هيكل المديونية	
شكل (١٤)	أسعار الفائدة على الاوراق المالية الحكومية

القسم السادس : المؤشرات النقدية	
شكل (١٥)	مؤشرات نقدية مختارة
شكل (١٦)	النقود و أشباه النقود
شكل (١٧)	معدلات الدولار
شكل (١٨)	توزيع التسهيلات الائتمانية الممنوحة للجهات غير الحكومية بحسب القطاعات
شكل (١٩)	تطور معدلات الفائدة على الودائع و الإقراض
شكل (٢٠)	تطور أسعار الإنترنتك و عائد أذون الخزانة

القسم السابع : القطاع المالى و الإستثمارات	
شكل (٢١)	رأس المال السوقى بحسب القطاعات
شكل (٢٢)	تطور تدفقات الاستثمار الأجنبى المباشر إلى مصر

القسم الثامن : معاملات القطاع الخارجى	
شكل (٢٣)	توزيع متحصلات ميزان المعاملات الجارية
شكل (٢٤)	مؤشرات مختارة لمعاملات القطاع الخارجى (نسبة للناتج المحلي الإجمالي)

ملخص تنفيذي

والنقل والتخزين، وتجارة الجملة والتجزئة. وجدير بالذكر أن هذا هو أول نمو ربع سنوي سلبي يتحقق منذ بداية نشر البيانات الربع سنوية للنتائج المحلي في ٢٠٠٢/٢٠٠١، كما أنه أمر غير مسبوق لم يشهده الاقتصاد المصري حتى في ظل تداعيات الأزمة المالية العالمية عام ٢٠٠٨/٢٠٠٩.

شهد معدل النمو الحقيقي للنتائج المحلي الأجمالي (بأسعار السوق) تراجعاً ملحوظاً طبقاً لأحدث البيانات المنشورة من قبل وزارة التنمية الاقتصادية حيث سجل ٢,٣٪ خلال الفترة يوليو- مارس من السنة المالية ٢٠١١/٢٠١٠، مقارنة بمعدل نمو قدره ٥,٠٪ خلال نفس الفترة من العام المالي السابق. ويأتي ذلك كمحصلة للأداء الجيد المحقق خلال الربعين الأول والثاني من العام المالي ٢٠١١/٢٠١٠ مما عوض انكماش الناتج خلال الربع الثالث. وجدير بالذكر أن الناتج المحلي الأجمالي سجل نحو ٦٦٦,١ مليار جنيه (١٠٢١,٥ مليار جنيه بالأسعار الجارية) خلال الفترة يوليو- مارس ٢٠١١/٢٠١٠، مقابل ٦٥١,١ مليار جنيه (٨٩٥,٩ مليار جنيه بالأسعار الجارية) خلال الفترة المقابلة من العام المالي السابق.

وبالرغم من تباطؤ معدل النمو خلال فترة الدراسة، إلا أنه يتضح من بيانات الناتج المحلي الحقيقي (بأسعار السوق) أن الإنفاق الاستهلاكي- والذي يشكل ٨٦٪ من إجمالي الناتج المحلي الأجمالي ويسهم بـ ٣,٤٪ في معدل النمو- يعتبر المحرك الرئيسي في دعم عجلة النمو خلال الفترة يوليو- مارس من العام المالي ٢٠١١/٢٠١٠، حيث نمى كل من الاستهلاك الخاص والعام بـ ٣,٦٪ و ٤,١٪ على التوالي، بينما انخفض الإنفاق الاستثماري بنحو ٦,٠٪. وقد ارتفعت قيمة الصادرات والواردات من السلع والخدمات بنسبة ٧,٣٪ و ٦,٣٪ على التوالي خلال فترة الدراسة (ويسهم التغير في صافي الصادرات بـ ٠,٥٪ في معدل النمو).

كما تراجع معدل نمو الناتج المحلي الحقيقي بتكلفة عوامل الإنتاج^١ ليسجل ٢,٥٪ خلال الفترة يوليو- مارس من السنة المالية ٢٠١١/٢٠١٠. ووفقاً للتقسيم القطاعي، فقد ساعد على دفع حركة النشاط الاقتصادي خلال فترة الدراسة نمو كل من قطاع الاتصالات و تكنولوجيا المعلومات (معدل نمو حقيقي ٨,٥٪ ، ٤,١٪ من الناتج المحلي الإجمالي)، وقناة السويس (معدل نمو حقيقي ١١,١٪ ، ٣,٣٪ من الناتج المحلي الإجمالي) وهو معدل نمو مرتفع مقارنة مقارنة بإنخفاض قدره ٦,٨٪ خلال نفس الفترة من العام المالي السابق، بالإضافة إلى البترول (معدل نمو حقيقي ٣,٥٪ ، ٥,٧٪ من الناتج المحلي الإجمالي). وعلى الجانب الآخر فقد شهدت بعض القطاعات الأخرى نسبة إنكماش كبيرة من بينها الصناعات التحويلية (٠,١٪ معدل نمو حقيقي، ١٥,٣٪ من الناتج المحلي الإجمالي)، وتجارة الجملة والتجزئة (معدل نمو حقيقي ١,٤٪ ، ١٠,٧٪ من الناتج المحلي الإجمالي)، والنقل والتخزين (معدل نمو حقيقي ١,٥٪ ، ٤,١٪ من الناتج المحلي الإجمالي)، بالإضافة إلى السياحة (معدل نمو حقيقي -١,٧٪ ، ٤,٢٪ من الناتج المحلي الإجمالي).

ثانيًا المؤشرات المالية

جدير بالذكر أن البيانات التقديرية الأولية لأداء الموازنة العامة للدولة في العام المالي ٢٠١١/٢٠١٠ لا تزال في طور الإعداد وسوف يتم نشرها عند الانتهاء منها.)

تشير النتائج الفعلية المبدئية لموازنة^٢ العام المالي ٢٠١٠/٢٠٠٩ إلى نجاح الحكومة في خفض معدل العجز الكلي كنسبة من الناتج المحلي ليسجل ٨,١٪ وذلك مقابل العجز المستهدف في الموازنة والذي كان يقدر بـ ٨,٤٪ من الناتج.

وتشير بيانات العام المالي ٢٠١٠/٢٠٠٩ إلى ارتفاع العجز الكلي^٣ بـ ١,٢ نقطة مئوية ليصل إلى نحو ٩٨ مليار جنيه أي ٨,١٪ من الناتج المحلي الإجمالي، مقارنة بـ ٧١,٨ مليار جنيه خلال العام المالي ٢٠٠٩/٢٠٠٨. ويأتي هذا الارتفاع في نسبة العجز الكلي كنتيجة لأثر تباطؤ النشاط الاقتصادي المحلي وتدابير الأزمة المالية العالمية على الموازنة العامة للدولة، حيث انخفضت الإيرادات الكلية بمعدل كبير، بالإضافة إلى ارتفاع طفيف في المصروفات العامة خلال العام المالي ٢٠١٠/٢٠٠٩. وقد ساهمت تلك التطورات في ارتفاع نسبة العجز الأولى^٤ بـ ٠,٣ نقطة مئوية لتصل إلى ٢,١٪ من الناتج المحلي مقارنة بـ ١,٨٪ خلال العام المالي ٢٠٠٩/٢٠٠٨.

٤ العجز الكلي بعد استبعاد الفوائد المدفوعة.

تشهد مصر تغيرات سياسية هامة منذ الخامس والعشرين من يناير ٢٠١١، ومن المتوقع أن تؤدي هذه التطورات إلى تحسن ملموس في كفاءة وشفافية السياسة الاقتصادية مما سيؤثر حتماً على الأحوال المعيشية للمواطنين المصريين. إلا أن هذه التطورات سواء على الساحة المحلية أو الإقليمية سوف تضع في نفس الوقت تحديات كبيرة أمام الاقتصاد المصري، غير أنه من السابق لأوانه تحديد حجم الأثر على النواحي الاقتصادية والمالية بشكل كبير.

أهم التطورات:

- سجل معدل النمو الحقيقي للنتائج المحلي الأجمالي خلال الفترة يوليو- مارس من السنة المالية ٢٠١١/٢٠١٠ إنكماشاً مؤقتاً ليلبلغ ٢,٣٪ مقارنة بـ ٥,٠٪ خلال الفترة يوليو- مارس ٢٠١٠/٢٠٠٩، وذلك تأثراً بأحداث الثورة وتدابيرها على الاقتصاد المصري.

- ارتفاع نسبة عجز الموازنة الكلي إلى الناتج المحلي خلال الفترة يوليو- مايو من العام المالي ٢٠١١/٢٠١٠ بـ ١ نقطة مئوية ليلبلغ ١٢,٦ مليار جنيه أي ٨,٢٪ من الناتج المحلي الأجمالي مقارنة بعجز قدره ٨٦,٨ مليار جنيه (٧,٢٪ من الناتج المحلي) خلال نفس الفترة من العام السابق. (جدير بالذكر أن البيانات التقديرية الأولية لأداء الموازنة العامة للدولة في العام المالي ٢٠١١/٢٠١٠ لا تزال في طور الإعداد وسوف يتم نشرها عند الانتهاء منها.)

- ارتفاع نسبة الدين المحلي لأجهزة الموازنة العامة ليصل إلى ٦٧,٧٪ من الناتج المحلي في نهاية مارس ٢٠١١ ليسجل ٩٣٢,٦ مليار جنيه.

- شهد رصيد الدين الخارجي ارتفاعاً بنسبة ٧,٩٪، ليلبلغ ٣٤,٨ مليار دولار في نهاية مارس ٢٠١١ مقابل ٣٢,٣ مليار دولار في نهاية مارس من العام السابق حيث ارتفعت نسبته للنتائج المحلي بشكل طفيف إلى ١٥,١٪ خلال فترة الدراسة من ١٤,٧٪ في نهاية مارس ٢٠١٠.

- ارتفاع معدل النمو السنوي للسيولة المحلية في نهاية مايو ٢٠١١ بشكل طفيف ليسجل ١١٪ في مقابل معدل نمو سنوي قدره ١٠,٨٪ في نهاية الشهر الماضي ومقابل ٨,٤٪ في نهاية مايو ٢٠١٠.

- استقر معدل التضخم السنوي لحضر الجمهورية خلال شهر يونيو ٢٠١١ عند ١١,٨٪ مقارنة بالشهر السابق. في حين، ارتفع معدل التضخم الأساسي خلال شهر يونيو ٢٠١١ بشكل طفيف ليسجل ٨,٩٤٪ مقارنة بـ ٨,٨١٪ خلال الشهر السابق.

- وقد ثبتت أسعار الفائدة للإيداع والإقراض لمدة ليلة واحدة - للمرة الخامسة عشر على التوالي وذلك خلال اجتماع لجنة السياسات النقدية الذي عقد في ٢١ يوليو ٢٠١١ - عند ٨,٢٥٪ و ٩,٧٥٪.

- حقق ميزان المدفوعات خلال الفترة يوليو- مارس من العام المالي ٢٠١١/٢٠١٠ عجزاً كلياً بلغ نحو ٥,٥ مليار دولار، مقارنة بفائض قدره ٣,١ مليار دولار خلال نفس الفترة من العام المالي السابق.

أولاً-معدلات النمو الحقيقية للنتائج المحلي

على الرغم من أنه مازال مبكراً لوضع تقييم دقيق للأثر طويل المدى للأحداث الأخيرة على معدلات النمو الاقتصادي، إلا أن الناتج المحلي الأجمالي الحقيقي حقق نمواً سالباً خلال الربع الثالث من العام المالي ٢٠١١/٢٠١٠ بلغ -٤,٢٪، مقارنة بمتوسط معدل نمو بلغ حوالي ٥,٥٪ خلال الربعين الأول والثاني، وذلك نتيجة تراجع معدلات النمو في قطاعات السياحة والصناعة التحويلية غير البترولية، والتشييد والأنشطة العقارية،

١ تم حساب معدل النمو الحقيقي للنتائج المحلي الإجمالي باستخدام ٢٠٠٧/٢٠٠٦ كسنة أساس.

٢ يشمل قطاع موازنة الحكومة المركزية، والمحليات، والهيئات الخدمية العامة.

٣ الإيرادات الحكومية مطروحة منها المصروفات، ومضافاً إليها صافي حيازة الأصول المالية.

فعلى جانب الإيرادات، سجلت إجمالي الإيرادات انخفاضاً بنسبة ٥,١٪ خلال العام المالي ٢٠١٠/٢٠٠٩، لتصل إلى ٢٦٨,١ مليار جنيه مقارنة بـ ٢٨٢,٥ مليار جنيه خلال العام السابق. ويرجع ذلك الانخفاض بصفة أساسية إلى انخفاض الإيرادات غير الضريبية بحوالي ١٨,٢٪، غير أن الارتفاع في الإيرادات الضريبية بنسبة ٤,٥٪ (نتيجة جهود وزارة المالية في توسيع القاعدة الضريبية) قد حد بشكل كبير من انخفاض جملة الإيرادات.

وعلى جانب الإنفاق، فقد ارتفعت جملة المصروفات خلال السنة المالية ٢٠١٠/٢٠٠٩ بمعدل بلغ ٤,١٪ لتصل إلى ٣٦٦ مليار جنيه مقارنة بنحو ٣٥١,٥ مليار جنيه خلال العام المالي ٢٠٠٩/٢٠٠٨. ويرجع ذلك الارتفاع إلى عدة عوامل، أهمها الارتفاع الملحوظ في مدفوعات الفوائد بنسبة بلغت حوالي ٢٧٪ لتصل إلى ٧٢,٣ مليار جنيه، في ضوء الزيادة المتراكمة للفوائد المحلية المدفوعة للجهات الغير حكومية. كما ارتفعت الأجور وتعويضات العاملين ١٢,١٪ إلى ٨٥,٤ مليار جنيه خلال العام المالي ٢٠١٠/٢٠٠٩ مقارنة بـ ٧٦,١ مليار جنيه خلال العام المالي السابق. بالإضافة إلى ذلك، ارتفعت قيمة الإنفاق على شراء الأصول غير المالية (الاستثمارات) بنسبة وصلت إلى ١١,٣٪ لتصل إلى ٤٨,٤ مليار جنيه مقارنة بـ ٤٣,٣ مليار جنيه خلال عام ٢٠٠٩/٢٠٠٨، ويرجع ذلك بصفة أساسية إلى قيام الحكومة بتطبيق الحزمة المالية الثالثة السابق الإشارة إليها. كما ارتفعت قيمة الإنفاق على شراء السلع والخدمات بحوالي ١٢٪ إلى ٢٨,١ مليار جنيه خلال عام ٢٠١٠/٢٠٠٩.

وقد شهدت فاتورة "الدعم والمنح والمزايا الاجتماعية" انخفاضاً ملحوظاً خلال عام ٢٠١٠/٢٠٠٩ بـ ١٨,٩٪ ليصل إلى ١٠,٣ مليار جنيه مقارنة بـ ١٢,٧ مليار جنيه خلال عام ٢٠٠٩/٢٠٠٨. ويرجع هذا الانخفاض في الأساس إلى تراجع المزايا الاجتماعية بنسبة ٨٤,٤٪ لتسجل ٤,٥ مليار جنيه خلال عام ٢٠١٠/٢٠٠٩ مقارنة بـ ٢٨,٧ مليار جنيه خلال العام المالي السابق. ويرجع هذا الانخفاض بشكل كبير إلى أثر فترة الأساس الناتج عن التسوية التي تمت بين الموازنة وصناديق المعاشات خلال السنة المالية ٢٠٠٩/٢٠٠٨. انخفضت كذلك فاتورة الدعم للسلع التموينية بحوالي ٢٠,٢٪ لتسجل ١٦,٨ مليار جنيه خلال عام ٢٠١٠/٢٠٠٩ مقارنة بنحو ٢١,١ مليار جنيه خلال العام المالي السابق، وذلك في ضوء تراجع الأسعار العالمية للمواد الغذائية.

وتشير بيانات الموازنة العامة للدولة عن الفترة يوليو-مايو من العام المالي ٢٠١٠/٢٠٠٩ إلى زيادة نسبة العجز الكلي للناتج المحلي الإجمالي وذلك بحوالي ١ نقطة مئوية ليلعب ٨,٢٪ من الناتج، محققاً ١١٢,٦ مليار جنيه مقارنة بـ ٨٦,٨ مليار جنيه خلال نفس الفترة من العام السابق. ويأتي ذلك كمحصلة لارتفاع الإيرادات العامة وكذلك ارتفاع المصروفات ولكن بنسبة أكبر خلال فترة الدراسة. وفيما يخص نسبة العجز الأولى إلى الناتج المحلي فقد ارتفعت إلى ٢,٩ نقطة مئوية خلال يوليو-مايو ٢٠١٠/٢٠٠٩ مقارنة بـ ٢ نقطة مئوية خلال الفترة يوليو-مايو من العام السابق.

على جانب الإيرادات، فقد سجلت جملة الإيرادات ارتفاعاً بلغ ٤٪ خلال الفترة يوليو-مايو ٢٠١٠/٢٠٠٩، لتصل إلى ٢٠٠,٨ مليار جنيه مقارنة بـ ١٩٣ مليار جنيه خلال نفس الفترة من العام السابق. ويرجع ذلك إلى ارتفاع الإيرادات الضريبية بنسبة بلغت ١٢٪ مما عادل أثر الانخفاض في الإيرادات غير الضريبية بـ ١٤٪.

وتشير البيانات التفصيلية إلى أن الزيادة المحققة في الإيرادات الضريبية ترجع إلى الارتفاع المحقق في حصيللة الضرائب على الدخل والأرباح الرأسمالية ١٨,٢٪ لتصل إلى ٦٥,٦ مليار جنيه خلال فترة الدراسة مقارنة بـ ٥٥,٥ مليار جنيه خلال الفترة يوليو-مايو ٢٠١٠/٢٠٠٩. كما سجلت حصيللة الضرائب على السلع والخدمات ارتفاعاً بـ ١٠,١٪ لتسجل ٦٣,٤ مليار جنيه خلال يوليو-مايو ٢٠١٠/٢٠٠٩ مقارنة بـ ٥٧,٦ مليار جنيه خلال نفس الفترة من العام السابق. كذلك ارتفعت الإيرادات المحصلة من الضرائب على الممتلكات بـ ١٣,٨٪ لتصل إلى ٨,٣ مليار جنيه مقارنة بـ ٧,٣ مليار جنيه خلال الفترة يوليو-مايو ٢٠١٠/٢٠٠٩، ويرجع ذلك في الأساس إلى ارتفاع الضريبة على عوائد الأذون والسندات الخزائنية والتي تم تصنيفها ضمن الضرائب على الممتلكات منذ بداية السنة المالية ٢٠٠٩/٢٠١٠ وقد حققت حصيللة قدرها ٦,١ مليار جنيه خلال يوليو-مايو ٢٠١٠/٢٠٠٩. في حين انخفضت حصيللة الضرائب على التجارة الدولية بـ ٣,٩٪ لتصل إلى ١١,٨ مليار جنيه خلال فترة الدراسة مقارنة بـ ١٢,٣ خلال الفترة يوليو-مايو ٢٠١٠/٢٠٠٩.

من ناحية أخرى، حققت الإيرادات غير الضريبية انخفاضاً قدره ١٤,٧٪ خلال الفترة يوليو-مايو ٢٠١٠/٢٠٠٩ نتيجة تراجع عوائد الملكية بـ ١٥٪

٥. تعكس أرصدة الدين المجمع على المستويات الثلاث الدين المستحق على الوحدات المعنية بعد طرح قيمة الدين الداخلي فيما بينهم.

٦. يشمل الدين المحلي لأجهزة الموازنة العامة أرصدة الدين المستحقة على وحدات الجهاز الإداري، وحدات الإدارة المحلية، والهيئات الخدمية. ويتضمن الدين المحلي للحكومة العامة

لتصل إلى ٣٢,١ مليار جنيه مقارنة بـ ٣٨ مليار جنيه خلال الفترة يوليو-مايو ٢٠١٠/٢٠٠٩. وفي الوقت نفسه فقد انخفضت أيضاً كل من المنح وحصيللة بيع السلع والخدمات خلال فترة الدراسة بنسبة ٤٨,٤٪ و ٨,٦٪ لتصل إلى ما يقرب ١,٣ مليار جنيه و ٩,٩ مليار جنيه مقارنة بـ ٢,٥ مليار جنيه و ١٠,٨ مليار جنيه على التوالي خلال الفترة يوليو-مايو ٢٠١٠/٢٠٠٩. انخفضت كذلك الإيرادات المتنوعة بنسبة ٩,٢٪ لتصل إلى ٥,٨ مليار جنيه خلال يوليو-مايو ٢٠١٠/٢٠٠٩ مقارنة بـ ٦,٤ مليار جنيه خلال نفس الفترة في العام السابق.

وعلى الجانب الآخر، فقد سجلت جملة المصروفات خلال الفترة يوليو-مايو ٢٠١٠/٢٠٠٩ ارتفاعاً قدره ١٢,٧٪ لتصل إلى ٣١٥,١ مليار جنيه مقارنة بنحو ٢٧٩,٧ مليار جنيه خلال نفس الفترة من العام المالي السابق. وترجع الزيادة في المصروفات إلى زيادة الإنفاق في جميع الأبواب فيما عدا كل من باب شراء السلع والخدمات وشراء الأصول غير المالية (الاستثمارات)، حيث انخفضا بـ ١٢,٦٪ و ١٩,٥٪ خلال فترة الدراسة ليسجلا ١٧,١ مليار جنيه و ٢٩ مليار جنيه على التوالي خلال يوليو-مايو ٢٠١٠/٢٠٠٩.

وبالرجوع إلى التفاصيل، فقد ارتفعت فاتورة الأجور وتعويضات العاملين بنسبة ١٣,٨٪ لتصل إلى ٧٩,٩ مليار جنيه مقارنة بـ ٧٠,٢ مليار جنيه خلال يوليو-مايو ٢٠١٠/٢٠٠٩. كذلك ارتفعت مدفوعات الفوائد خلال فترة الدراسة بـ ١٥,٤٪ لتسجل حوالي ٧٢,٧ مليار جنيه مقارنة بـ ٦٣ خلال يوليو-مايو ٢٠١٠/٢٠٠٩. سجلت كذلك كل من المصروفات الأخرى الدعم والمنح والمزايا الاجتماعية ارتفاعاً بـ ٧,٣٪ و ٣٦٪ لتصل إلى ٢٦,٨ مليار جنيه و ٨٩,٧ مليار جنيه مقارنة بـ ٢٥ مليار جنيه و ٦٦ مليار جنيه على التوالي خلال يوليو-مايو ٢٠١٠/٢٠٠٩.

ثالثاً- الدين المحلي

يتم عرض بيانات الدين المحلي الصادرة عن وزارة المالية طبقاً لثلاث مستويات تجميعية^٥ مختلفة هي: الدين المحلي لأجهزة الموازنة العامة، والدين المحلي للحكومة العامة، والدين العام المحلي^٦.

وتشير البيانات الصادرة حديثاً إلى ارتفاع نسبة الدين المحلي لأجهزة الموازنة العامة إلى الناتج المحلي ارتفاعاً طفيفاً في نهاية مارس ٢٠١١ إلى ٦٧,٧٪ لتسجل ٩٣٢,٦ مليار جنيه مقارنة بـ ٨١٠,٠ مليار جنيه في نهاية مارس ٢٠١٠ (٦٧,١٪ من الناتج المحلي الإجمالي). كما سجل صافي الدين المحلي لأجهزة الموازنة العامة نحو ٧٧٨,٩ مليار جنيه (٥٦,٥٪ من الناتج المحلي الإجمالي) مقارنة بـ ٦٦٧,٢ مليار جنيه في نهاية مارس ٢٠١٠ (٥٥,٣٪ من الناتج المحلي الإجمالي). وتجدد الإشارة إلى أن الزيادة المحققة في رصيد الدين المحلي لأجهزة الموازنة العامة في نهاية مارس ٢٠١١ ترجع في الأساس إلى زيادة إصدارات أذون وسندات الخزائنية ليصل رصيد كل منهما إلى ٣٢٠,٤ مليار جنيه و ٢٠٦,٨ مليار جنيه على التوالي مقارنة بـ ٢٨٥,٣ مليار جنيه و ١٤١,٨ مليار جنيه في نهاية مارس ٢٠١٠ وذلك نتيجة زيادة الاحتياجات التمويلية للدولة.

كما بلغ إجمالي الدين المحلي للحكومة العامة ٨٤٧,٩ مليار جنيه في نهاية مارس ٢٠١١ (٦١,٥٪ من الناتج المحلي) مقابل ٧٢٦,٠ مليار جنيه (٦٠,٢٪ من الناتج المحلي) في نهاية مارس ٢٠١٠. كما بلغ صافي الدين المحلي للحكومة العامة ٦٨٣,٧ مليار جنيه (٤٩,٦٪ من الناتج المحلي الإجمالي) مقابل ٥٧٢,٢ مليار جنيه (٤٧,٤٪ من الناتج المحلي الإجمالي) في نهاية مارس ٢٠١٠. وقد نتج الارتفاع المحقق في رصيد الدين المحلي للحكومة العامة في نهاية مارس ٢٠١١ عن ارتفاع الدين المحلي لأجهزة الموازنة العامة بالإضافة إلى ارتفاع مديونية بنك الاستثمار القومي بما يقرب من ١٣,٣ مليار جنيه ليصل إلى ١٧٠,١ مليار جنيه في نهاية مارس ٢٠١١.

أما عن إجمالي الدين العام المحلي فقد بلغ ٨٩٠,٧ مليار جنيه في نهاية مارس ٢٠١١ (٦٤,٦٪ من الناتج المحلي) مقابل ٧٥٤,٧ مليار جنيه (٦٢,٥٪ من الناتج المحلي) في نهاية مارس ٢٠١٠. وبلغ صافي الدين العام المحلي ٧٠٤,٦ مليار جنيه (٥١,١٪ من الناتج المحلي) مقابل ٥٨٢,٣ مليار جنيه (٤٨,٣٪ من الناتج المحلي) في نهاية مارس ٢٠١٠. وترجع الزيادة المحققة في رصيد إجمالي الدين العام المحلي في الأساس إلى ارتفاع الدين المجمع للحكومة العامة، بالإضافة إلى زيادة رصيد الدين المستحق على الهيئات الاقتصادية بحوالي ١٥ مليار جنيه ليصل إلى ١٠٨,١ مليار جنيه في نهاية مارس ٢٠١١.

وقد ارتفعت مدفوعات خدمة الدين المحلي لأجهزة الموازنة العامة للدولة خلال مارس ٢٠١١ بحوالي ٢٦,٥٪ لتصل إلى حوالي ٨٠,٦ مليار جنيه مقارنة بـ ٦٣,٨ مليار جنيه في نهاية نفس الفترة من العام السابق.

أرصدة الدين المجمع المستحق على أجهزة الموازنة العامة للدولة و بنك الاستثمار القومي و صناديق التأمين الاجتماعي. أما بالنسبة للدين العام المحلي فيشمل أرصدة الدين المحلي المجمع لكل من الحكومة العامة و الهيئات الاقتصادية.

وقد استقر المتوسط المرجح لأجل آذون وسندات الخزانة في نهاية مارس ٢٠١١ عند ١,٥ سنة مقارنة بمارس ٢٠١٠، بينما ارتفع متوسط سعر الفائدة المستحق على رصيد الدين في نهاية مارس ٢٠١١ إلى ١٠,٩١٪ مقارنة بـ ٤,٤١٪ في نهاية مارس ٢٠١٠.

وتشير البيانات الصادرة حديثاً إلى ارتفاع رصيد الدين الخارجي بنسبة ٧,٩٪، ليبلغ ٣٤,٨ مليار دولار في نهاية مارس ٢٠١١ مقابل مليار ٣٢,٣ دولار في نهاية مارس من العام السابق، حيث ارتفعت نسبته للناتج المحلي إلى ١٥,١٪ من ١٤,٧٪ خلال نفس الفترة من العام السابق. وجدير بالذكر أن إجمالي الدين الحكومي الخارجي قد ارتفع بنسبة ٧,١٪ مسجلاً ٢٦,٨ مليار دولار (٧٦,٨٪ من إجمالي حجم المديونية الخارجية) في نهاية مارس ٢٠١١ مقارنة بـ ٢٥,٠ مليار دولار (٧٧,٤٪ من إجمالي حجم المديونية الخارجية) مارس ٢٠١٠.

رابعاً- التطورات النقدية

على صعيد التطورات النقدية، ارتفع معدل النمو الشهري لجملة السيولة المحلية بشكل طفيف خلال شهر مايو ٢٠١١ بـ ٠,٨٪، مسجلاً ٩٩٤,٤ مليار جنيه مقارنة بـ ٩٨٦,٨ مليار جنيه خلال الشهر السابق. وبناءً على ما سبق فقد ارتفع معدل النمو السنوي للسيولة المحلية ليسجل ١١٪ في نهاية مايو ٢٠١١ مقارنة بـ ١٠,٧٪ في نهاية الشهر السابق. ويمكن تفسير ذلك كمحصلة لعدة عوامل، من جانب الأصول الارتفاع الكبير في معدل النمو السنوي لصافي المطلوبات من الحكومة وهيئة السلع التموينية ليصل إلى ٣٧,٤٪، مما عوض التراجع المحقق في معدلات نمو صافي الأصول الأجنبية لدى البنك المركزي لتصل إلى -٢٠,٣٪ في نهاية شهر الدراسة. وعلى جانب الالتزامات، فقد ارتفع معدل النمو السنوي للنقد ليسجل ١٩,٢٪ في نهاية شهر مايو ٢٠١١، في حين ارتفعت معدلات نمو أشباه النقد بشكل أبطأ لتسجل ٨,٥٪ خلال شهر الدراسة مقارنة بـ ٨,٨٪ في نهاية أبريل ٢٠١١.

وبالرجوع إلى البيانات التفصيلية، فقد استمر معدل نمو صافي الأصول الأجنبية في الانخفاض في نهاية مايو ٢٠١١ محققاً -٧,٣٪ ليبلغ ٢٥٣,٦ مليار جنيه. ويرجع ذلك إلى انخفاض معدل نمو صافي الأصول الأجنبية لدى البنك المركزي ليصل إلى -٢٠,٣٪ مسجلاً ١٥٠ مليار جنيه خلال مايو ٢٠١١ مقارنة بانخفاض قدره ١٤,٩٪ في نهاية أبريل ٢٠١١. بينما ارتفع معدل النمو السنوي لصافي الأصول الأجنبية لدى البنوك بشكل كبير يصل إلى ٢١,٢٪ خلال شهر الدراسة محققاً ١٠٣,٥ مليار جنيه في نهاية شهر الدراسة، مقارنة بانخفاض قدره ٥,٢٪ مسجلاً ١٠١,٤ مليار جنيه في نهاية أبريل ٢٠١١.

وعلى الجانب الآخر، فقد ارتفع معدل نمو صافي الأصول المحلية في نهاية مايو ٢٠١١ ارتفاعاً ملحوظاً مسجلاً ١٩٪ ليبلغ ٧٤٠,٨ مليار جنيه وذلك مقارنة بـ ٢١,٥٪ في نهاية أبريل ٢٠١١، ومقارنة بارتفاع قدره ٨,٣٪ خلال نفس الشهر من العام السابق. ويمكن تفسير ذلك نتيجة ارتفاع معدل النمو السنوي لصافي المطلوبات من الحكومة وهيئة السلع التموينية ليسجل ٣٧,٤٪ في نهاية مايو ٢٠١١ محققاً ٤٣٤,٧ مليار جنيه، وهو ما يعكس بشكل رئيسي عمليات المقايضة في حيازة الأوراق المالية الحكومية بين المستثمرين الأجانب والبنوك المحلية في أعقاب ثورة ٢٥ يناير.

في حين استمر معدل النمو السنوي للإقراض الممنوح للقطاع الخاص في التراجع مسجلاً ٢٠,٧٪ ليصل إلى ٤١٧,٣ مليار جنيه في نهاية مايو ٢٠١١، مقارنة بمعدل نمو أعلى بلغ ٤,٥٪ في نهاية الشهر السابق ومقارنة بارتفاع قدره ٤,٨٪ في نهاية مايو ٢٠١٠. كما استمر معدل النمو السنوي للمطلوبات من قطاع الأعمال العام في الانخفاض ليسجل -١١,٦٪ ليصل إلى ٣٣ مليار جنيه في نهاية مايو ٢٠١١ وذلك مقارنة بارتفاع قدره ١٧,١٪ في نهاية نفس الشهر من العام السابق. وتجدر الإشارة إلى أن هذا الانخفاض السنوي يرجع في الأساس إلى تراجع مديونية عدد من شركات قطاع الأعمال العام مع الجهاز المصرفي في يونيو ٢٠١٠، ولذلك فمن المتوقع استمرار هذا الانخفاض السنوي المحقق حتى مع انتهاء أثر فترة الأساس في يونيو ٢٠١١.

وتجدر الإشارة إلى أن معدل نمو صافي الإحتياطيات الدولية لدى البنك المركزي قد انخفض بشكل ملحوظ في نهاية مايو ٢٠١١ بـ ٢٢,٤٪ ليصل إلى ٢٧ مليار دولار مقارنة بارتفاع قدره ١٢,٥٪ في نهاية نفس الشهر من العام السابق ليسجل ٣٥,١ مليار دولار، وذلك نتيجة الأحداث التي مرت بها مصر مؤخراً.

٧ قام البنك المركزي المصري بمراجعة أساس توييب الدين الخارجي اعتباراً من بيانات الدين لشهر سبتمبر ٢٠٠٨. وقد نتج عن إعادة توييب الدين زيادة المديونية الخارجية الحكومية بنحو ٤,٣ مليار دولار دون تأثير في جملة الدين (والتي تغيرت فقط نتيجة الحركة الطبيعية لصافي حركة الإقراض والسداد). وطبقاً للعلاج الجديدة، فقد تم إعادة توييب الدين المعاد إقرضها ضمن الدين الخارجي للحكومة المركزية ووحدات الحكم المحلي بدلاً من مديونيات «القطاعات الأخرى». وحتى تاريخه فلا توجد بيانات تخص الفترات السابقة حسب التوييب الجديد.

ومن ناحية أخرى، فقد ارتفعت جملة الودائع لدى الجهاز المصرفي (بخلاف البنك المركزي المصري) لتسجل ٧,٨٪ في نهاية مايو ٢٠١١ لتصل إلى ٩٥١,٧ مليار جنيه، هذا ويقدر حوالى ٨٧,٦٪ منها في صورة ودائع غير حكومية. في حين تراجع معدل النمو السنوي لإجمالي أرصدة التسهيلات الائتمانية الممنوحة من قبل البنوك (بخلاف البنك المركزي) ليصل إلى ٣٪ مسجلاً ٤٧١ مليار جنيه في نهاية مايو ٢٠١١، وذلك كمحصلة لإنخفاض معدل النمو السنوي لجملة الإقراض للقطاع غير الحكومي ليسجل ٢,٩٪ ليصل إلى ٤٣٠,٥ مليار جنيه، وكذلك تراجع معدل النمو السنوي لجملة الإقراض للقطاع الحكومي ليصل إلى ٣,٧٪ محققاً ٤٠,٤ مليار جنيه في نهاية مايو ٢٠١١. وقد ارتفعت نسبة الإقراض إلى الودائع بالعملة المحلية بنسبة طفيفة لتسجل ٤٥٪ في نهاية مايو ٢٠١١ مقابل ٤٤,٩٪ في نهاية الشهر السابق ولكنه إنخفض مقارنة بـ ٤٥,٣٪ خلال نفس الشهر من العام السابق. أيضاً إنخفضت نسبة الإقراض إلى الودائع بالعملة الأجنبية لتبلغ ٦٣,٤٪ مقابل ٦٥,٥٪ خلال الشهر السابق ومقارنة بـ ٧٣,٣٪ خلال نفس الشهر من العام السابق.

بالإضافة إلى ذلك، فقد إنخفضت معدلات الدولار في جملة السيولة المحلية نسبياً لتصل إلى ١٧,٩٪ في نهاية مايو ٢٠١١ مقارنة بـ ١٨,١٪ خلال الشهر السابق، ولكنها ارتفعت مقارنة بـ ١٧,٥٪ خلال مايو ٢٠١٠. كذلك انخفضت معدلات الدولار في الودائع خلال شهر مايو ٢٠١١ لتصل إلى ٢٤,٥٪ مقارنة بـ ٢٤,٧٪ خلال الشهر السابق، ولكنها ارتفعت مقارنة بـ ٢٣,٣٪ خلال نفس الشهر من العام السابق.

خامساً- تطورات الأسعار المحلية

استقر معدل التضخم السنوي^٨ لحضر الجمهورية خلال شهر يونيو ٢٠١١ عند ١١,٨٪ مقارنة بالشهر السابق، ولكنه ارتفع بشكل ملحوظ مقارنة بـ ١٠,١٪ خلال شهر يونيو ٢٠١٠. (وفيما يخص معدل التضخم السنوي لإجمالي الجمهورية، فقد انخفض بشكل طفيف خلال شهر يونيو ٢٠١١ ليسجل ١٢,١٪ مقارنة بـ ١٢,٢٪ خلال الشهر السابق، ولكنه ارتفع مقارنة بـ ١٠,٠٪ خلال شهر يونيو ٢٠١٠). ويمكن تفسير هذا الثبات في معدلات التضخم بإعتباره محصلة لعودة حركة عجلة الإنتاج إلى معدلاتها شبه الطبيعية بالإضافة إلى إنخفاض الضغوط الاستهلاكية نتيجة إنخفاض الطلب المحلي، مما عادل أثر إرتفاع أسعار السجائر نتيجة زيادة الضريبة على السجائر من ٤٠٪ إلى ٥٠٪ بالإضافة إلى إرتفاع أسعار بعض السلع الغذائية لبعض البنود الفرعية في مجموعة الطعام والشراب خاصاً «اللحوم والدواجن»، «الزيوت والدهون»، «الخضراوات» و«الفاكهة».

وبالرجوع إلى البيانات التفصيلية، يمكن تفسير الاستقرار في معدل التضخم السنوي نتيجة للإنخفاض الطفيف في معدل تضخم مجموعة «الطعام والشراب» لتسجل ١٩,٠٪ بالمقارنة بـ ١٩,٨٪ خلال الشهر السابق، بالإضافة إلى انخفاض معدل التضخم السنوي لكل من مجموعة «النقل والمواصلات» و«الثقافة والترفيه». مما عوض الارتفاع في معدل التضخم السنوي لكل من مجموعة «المشروبات الكحولية والخان والمكيفات» و«الملابس والأحذية»، بالإضافة إلى مجموعتي «السلع والخدمات المتنوعة» و«الأثاث والتجهيزات والمعدات المنزلية والصيانة» خلال شهر الدراسة.

وعلى نحو آخر، ارتفع معدل التضخم الشهري بشكل طفيف ليسجل ٠,٤٪ خلال شهر يونيو ٢٠١١، مقارنة بـ ٠,٢٪ خلال الشهر السابق. ويرجع ذلك نتيجة إرتفاع المعدل التضخم الشهري لمجموعة «الطعام والشراب» ليسجل ٠,١٪ خلال شهر الدراسة مقارنة بإنخفاض قدره ٠,٥٪ خلال الشهر السابق.

ووفقاً للتقرير الصادر عن البنك المركزي، فقد ارتفع معدل التضخم الأساسي خلال شهر يونيو ٢٠١١ بشكل طفيف ليسجل ٨,٩٤٪ مقارنة بـ ٨,٨١٪ خلال الشهر السابق^٩ ومقارنة بـ ٦,٧٪ خلال نفس الشهر من العام السابق.

وفيما يخص مؤشر أسعار المنتجين، فقد انخفض معدل التضخم السنوي لأسعار المنتجين نسبياً خلال شهر مايو ٢٠١١ ليسجل ٢٠,١٪ مقارنة بـ ٢٠,٤٪ خلال الشهر السابق، ولكنه ارتفع مقارنة بـ ٩,٩٪ خلال مايو ٢٠١٠. وفيما يخص معدل التضخم الشهري لأسعار المنتجين فقد انخفض بشكل ملحوظ مسجلاً -٢,١٪ خلال شهر مايو ٢٠١١ مقارنة بارتفاع قدره ٣,٩٪ خلال الشهر السابق

٨ قام الجهاز المركزي للتعبئة العامة والإحصاء باستحداث سلسلة جديدة للأرقام القياسية لأسعار المستهلكين بدءاً من أغسطس ٢٠١٠، وذلك باستخدام مؤقتة من جانب العرض (الخضراوات والفاكهة وتمثل ٦,٩٪ من السلة السلبية للمستهلكين) بالإضافة إلى بعض السلع التي تتحدد أسعارها إدارياً (وتمثل ١٨,٧٪ من السلة السلبية للمستهلكين). وجدير بالذكر أن معدل التضخم الأساسي لا يعتبر بديلاً عن معدل التضخم لأسعار المستهلكين ولكنه مؤشر توضيحي وتكميلي.

٩ مؤشر التضخم الأساسي (Core Inflation) مشتق من الرقم القياسي العام لأسعار المستهلكين مستبعداً منه بعض السلع التي تتأثر بصدمات مؤقتة من جانب العرض (الخضراوات والفاكهة وتمثل ٦,٩٪ من السلة السلبية للمستهلكين) بالإضافة إلى بعض السلع التي تتحدد أسعارها إدارياً (وتمثل ١٨,٧٪ من السلة السلبية للمستهلكين). وجدير بالذكر أن معدل التضخم الأساسي لا يعتبر بديلاً عن معدل التضخم لأسعار المستهلكين ولكنه مؤشر توضيحي وتكميلي.

ومقارنة بـ ١,٩٪ في مايو ٢٠١٠. ويرجع ذلك في الأساس إلى الانخفاض في معدل التضخم الشهري لكل من مجموعة " الزراعة وإستغلال الغابات وصيد الأسماك"، و " التعدين وإستغلال المحاجر" ليسجل -١,٨٪، و -٦,٧٪ خلال شهر مايو ٢٠١١ مقارنة بارتفاع قدره ٧,٨٪، و ٥,٢٪ على التوالي خلال الشهر السابق.

وقد قرر البنك المركزي الإبقاء على أسعار الفائدة على الودائع والإقراض لمدة ليلة واحدة (المعروفة بمعدل الكوريدور) عند ٨,٢٥٪ و ٩,٧٥٪ على التوالي بدون تغيير للمرة الخامسة عشر على التوالي منذ سبتمبر ٢٠٠٩. وذلك خلال اجتماع لجنة السياسات النقدية الذي عقد في ٢١ يوليو ٢٠١١. حيث بررت لجنة السياسة النقدية هذا القرار في ضوء "أن التباطؤ في نمو الإقتصاد المحلي قد يحد من المخاطر التصاعدية المحيطة بالرؤية المستقبلية للتضخم، وفي ضوء توازنات المخاطر المحيطة بالتضخم ونمو الناتج المحلي الإجمالي بالإضافة إلى حالة عدم التيقن في الفترة الحالية ترى لجنة السياسة النقدية أن معدلات العائد لدى البنك المركزي المصري مناسبة. وستتابع لجنة السياسة النقدية عن كثب كافة التطورات الإقتصادية ولن تتردد في تعديل معدلات العائد لدى البنك المركزي المصري للعمل على استقرار الأسعار في الأجل المتوسط.

سادساً- المعاملات مع القطاع الخارجي

تشير بيانات القطاع الخارجي الخاصة بالفترة يوليو-مارس من السنة المالية ٢٠١١/٢٠١٠ - المنشورة من قبل البنك المركزي- إلى تحقيق ميزان المدفوعات عجزاً كلياً بلغ نحو ٥,٥ مليار دولار، مقارنة بفائض قدره ٣,١ مليار دولار خلال نفس الفترة من العام المالي السابق، ويعتبر هذا العجز متوقفاً في أعقاب الأحداث التي شهدتها مصر منذ ٢٥ من يناير. ويأتى هذا التطور كمحصلة لتحقيق الميزان المالي والرأسمالي صافى تدفقات الخارج بنحو ١,٨ مليار دولار خلال فترة الدراسة، بالإضافة إلى عجز في ميزان المعاملات الجارية بلغ حوالى ٢,٤ مليار دولار، في حين سجل بند صافى السهو والخطأ تدفقات للخارج بنحو ١,٣ مليار دولار.

سجل العجز في الميزان التجارى ١٨,٤ مليار دولار خلال الفترة يوليو-مارس من العام المالي ٢٠١١/٢٠١٠، مسجلاً بذلك إنخفاض بنسبة ٠,٧٪ عن العجز المحقق خلال نفس الفترة من العام المالي السابق والذي بلغ ١٨,٥ مليار دولار. ويرجع ذلك إلى إرتفاع جملة الصادرات بنسبة ١١,٥٪ إلى ١٨,٩ مليار دولار بينما إرتفعت المدفوعات عن الواردات بـ ٥,١٪ إلى ٣٧,٣ مليار دولار. وبالرجوع إلى التفاصيل، فإنه يمكن تفسير الإرتفاع في جملة الصادرات السلعية إلى زيادة الصادرات من المنتجات البترولية بحوالى ١٧,٢٪ لتصل إلى ٨,٣ مليار دولار، هذا بالإضافة إلى إرتفاع الصادرات غير البترولية بنحو ٧,٤٪ لتصل إلى حوالى ١٠,٦ مليار دولار. ويأتى الإرتفاع في جملة الواردات السلعية نتيجة إرتفاع الواردات البترولية بنسبة بلغت ٢٦,٨٪ لتصل إلى ٤,١ مليار دولار بالإضافة إلى إرتفاع الواردات غير البترولية بنسبة بلغت ٢,٩٪ لتصل إلى ٣٣,٢ مليار دولار.

أما عن الميزان الخدمي، فقد إنخفض الفائض الكلى المحقق خلال يوليو-مارس ٢٠١١/٢٠١٠ ليسجل ٦,٨ مليار دولار مقابل ٨,٨ مليار دولار خلال نفس الفترة من العام المالي السابق، حيث إنخفضت جملة المتحصلات الخدمية إنخفاضاً طفيفاً لتصل إلى ١٧,٣ مليار دولار وذلك في ضوء الإنخفاض الذى شهدته معظم البنود الفرعية باستثناء الزيادة في المتحصلات من النقل بـ ١٥٪ لتحقق ٦ مليار دولار وإستقرار متحصلات السياحة والسفر عند ٨,٧ مليار دولار، مما عادل أثر الإنخفاض الذى شهدته المتحصلات من دخل الإستثمار والمتحصلات الحكومية بنسبة ٥٥,٢٪ و ٣٤,٦٪ على التوالي بالإضافة إلى إنخفاض قدره ٢٩,١٪ فى الإيرادات الأخرى خلال فترة الدراسة. وعلى الجانب الآخر، فقد إرتفعت المدفوعات الخدمية بنسبة ١٥,٩٪ لتصل إلى ١٠,٤ مليار دولار خلال الفترة يوليو-مارس ٢٠١١/٢٠١٠ مقابل حوالى ٩,٠ مليار دولار خلال نفس الفترة من العام المالي السابق. ويرجع هذا الإرتفاع في المدفوعات الخدمية إلى الارتفاع الملحوظ في كل من مدفوعات الإستثمار بنسبة ٥٦,٤٪ لتصل إلى ٤,٦ مليار دولار ومدفوعات النقل بنسبة ١٥,٥٪ لتصل إلى ١,١ مليار دولار مما عوض الإنخفاض فى باقى البنود

الفرعية. وبناءً على ما سبق فقد إنخفضت نسبة المتحصلات الخدمية إلى المدفوعات الخدمية لتصل إلى ١٦٥,٨٪ مقارنة بنسبه قدرها ١٩٧,٦٪ خلال الفترة يوليو-مارس من العام المالي السابق.

هذا وقد إرتفعت صافى تدفقات التحويلات الخاصة بنسبة ٤٢,٥٪ لتحقق ٨,٩ مليار دولار، بينما انخفضت صافى تدفقات التحويلات الحكومية بنسبة ٧٥,٢٪ لتحقق ٠,٢ مليار دولار خلال يوليو-مارس ٢٠١١/٢٠١٠.

وقد ترتب على ما سبق ذكره إنخفاض عجز الميزان الجارى بحوالى ٧,٩٪ ليصل إلى ٢,٤ مليار دولار خلال الفترة يوليو-مارس ٢٠١١/٢٠١٠ مقارنة بعجز قدره ٢,٦ مليار دولار خلال نفس الفترة من العام المالي السابق.

وعلى جانب آخر، فقد إرتفعت المتحصلات الجارية بـ ٨,٣٪ لتحقق ٤٥,٣ مليار دولار، بينما إرتفعت المدفوعات الجارية بحوالى ٧,٣٪ لتصل إلى ٤٧,٧ مليار دولار. وقد أدت تلك التطورات إلى إرتفاع نسبة تغطية المتحصلات الجارية إلى المدفوعات الجارية (شاملة صافى التحويلات الخاصة والرسمية) لتسجل ٩٥٪ مقارنة بنحو ٩٤,١٪ خلال الفترة يوليو-مارس من العام المالي السابق.

كما سجل ميزان المعاملات المالية والرأسمالية خلال الفترة يوليو-مارس ٢٠١١/٢٠١٠ صافى تدفقات للخارج بقيمة ١,٨ مليار دولار مقابل صافى تدفقات للداخل بقيمة ٥,٢ مليار دولار خلال فترة المقارنة. ويأتى ذلك نتيجة زيادة صافى التدفقات للخارج في محفظة الأوراق المالية في مصر لتحقيق نحو ١,٠ مليار دولار خلال فترة الدراسة مقارنة بصافى تدفق للداخل قدره ٧,١ مليار دولار خلال يوليو-مارس ٢٠١٠/٢٠٠٩. بينما إنخفض صافى الإستثمار الأجنبى المباشر في مصر بشكل ملحوظ ليسجل تدفق للداخل بقيمة ٢,١ مليار دولار مما يقل بحوالى ٥١,٨٪ عن القيمة المحققة خلال الفترة يوليو-مارس من السنة المالية ٢٠١٠/٢٠٠٩ التى بلغت ٤,٣ مليار دولار. في حين سجلت الاستثمارات الأخرى صافى تدفقات للخارج بنحو ٢,٠ مليار دولار خلال الفترة يوليو-مارس من العام المالي الحالي مقابل صافى تدفقات للخارج بنحو ٤,٩ مليار دولار خلال فترة المقارنة، حيث سجلت الأصول الأخرى صافى تدفقات للخارج بقيمة ٢,٥ مليار دولار مقابل صافى تدفقات للخارج بقيمة ٨,٤ مليار دولار في يوليو-مارس ٢٠١٠/٢٠٠٩.

وأخيراً، سجل بند السهو والخطأ صافى تدفقات للخارج بنحو ١,٣ مليار دولار خلال يوليو-مارس ٢٠١١/٢٠١٠، مقابل صافى تدفقات للداخل بحوالى ٠,٥ مليار دولار خلال فترة المقارنة في العام المالي السابق.

وقد انخفضت نسبة تغطية الاحتياطي الدولى للواردات إلى ٧,٣ أشهر مقارنة بـ ٨,٧ أشهر خلال يوليو-مارس من العام المالي السابق. وقد إرتفع مؤشر تغطية الصادرات السلعية إلى الواردات السلعية إلى ٥٠,٧٪ خلال فترة الدراسة مقارنة بـ ٤٧,٨٪ خلال الفترة يوليو-مارس ٢٠١٠/٢٠٠٩.

وتجدر الإشارة إلى أن البنك المركزي توقع في بيان صحفى أصدره مؤخراً أن ميزان المدفوعات قد يحقق عجزاً في نهاية العام المالي ٢٠١١/٢٠١٠ بما يزيد عن ٩ مليار دولار وذلك في ضوء البيانات المبدئية لشهرى أبريل ومايو ٢٠١١ والتي توضح تأثر حصيلة الإيرادات السياحية وكذلك الإستثمارات الأجنبية في مصر بشكل كبير، وذلك نتيجة الأحداث التى مرت بها مصر مؤخراً.

سابعاً- تطورات سوق المال

أما عن تطورات سوق رأس المال المحلي، فقد انخفض مؤشر EGX ٣٠ خلال شهر يونيو ٢٠١١ بـ ٦٦٠ نقطة ليصل إلى ٥٣٧٣ نقطة مقارنة بمستواه المحقق في يونيو ٢٠١٠ والذي بلغ ٦٠٣٣ نقطة. وفى نفس الوقت، فقد انخفضت قيمة رأس المال السوقى بنسبة ٣٪ فى يونيو ٢٠١١ مقارنة بمستواه المحقق خلال نفس الشهر من العام السابق لتسجل ٤٠٠ مليار جنيه (٢٩,٠٪ من الناتج المحلي الإجمالى). وتأتى تلك الآثار السلبية التي تشهدها البورصة المصرية كنتيجة متوقعة للأحداث التي مرت بها مصر مؤخراً.

القسم الأول

نظرة عامة على الأداء الإقتصادي و المالي

- أ- مؤشرات الإقتصاد العيني و الحقيقي و مصادر النمو..... ١
- ب- السكان و التشغيل..... ٢
- ج- الأسعار المحلية (متوسط الفترة)..... ٢
- د- مؤشرات المالية العامة..... ٣
- هـ- ملخص الدين العام المحلي (بالمليون جنية، رصيد نهاية الفترة)..... ٤
- و- إجمالي الدين العام الخارجي (مليون دولار، رصيد نهاية الفترة)..... ٤
- ز- خدمة الدين الحكومي (مليون جنية، تدفقات)..... ٤
- ح- المؤشرات النقدية (نهاية الفترة)..... ٥
- ط- القطاع المالي والاستثمارات..... ٦
- ي- معاملات القطاع الخارجي..... ٧

القسم الثانى

مؤشرات الإقتصاد العینى و الحقیقى

جدول (١) الناتج المحلى الإجمالى بحسب الموارد والإستخدامات بأسعار السوق (أسعار جارية)..... ١١

جدول (٢) الناتج المحلى الإجمالى بتكلفة عوامل الإنتاج موزعاً بحسب القطاعات الإقتصادية (أسعار جارية)..... ١٢

جدول (٣) إجمالى الإستثمارات موزعة بحسب القطاعات الإقتصادية..... ١٣

القسم الثالث

الأسعار المحلية

معدلات التضخم السنوية فى الأرقام القياسية للأسعار المحلية-----	١٧	جدول (٤)
معدلات التضخم السنوية لأسعار المستهلكين-----	١٨	جدول (٥)
معدل التضخم السنوى لأسعار المنتجين طبقاً للنشاط الأقتصادى-----	١٩	جدول (٦)
معدل التضخم السنوى لأسعار المنتجين طبقاً للإستخدام النهائى-----	٢٠	جدول (٧)
معدل التضخم السنوى لأسعار المنتجين طبقاً لدرجة التصنيع-----	٢٠	جدول (٨)
تطور أسعار الصرف-----	٢١	جدول (٩)

القسم الرابع

مؤشرات المالية العامة

ملخص المعاملات المالية للحكومة-----	٢٥	جدول (١٠)
ملخص المعاملات الرئيسية للموازنة العامة : القطاع الحكومي -----	٢٦-٢٧	جدول (١١)
هيكل الإيرادات العامة (الإيرادات الضريبية)-----	٢٨	جدول (١٢ - أ)
هيكل الإيرادات العامة (الإيرادات غير الضريبية)-----	٢٩	جدول (١٢ - ب)
توزيع المتحصلات الجمركية بحسب التصنيف الوظيفي للواردات -----	٣٠	جدول (١٣)
هيكل المصروفات العامة-----	٣١-٣٢	جدول (١٤)

القسم الخامس

الدين الحكومى و هيكل المديونية

جدول (١٥)	ملخص الدين العام المحلى	٣٥
جدول (١٦)	الدين المحلى لأجهزة الموازنة العامة	٣٦
جدول (١٧)	الدين المحلى للحكومة العامة	٣٧
جدول (١٨)	الدين العام المحلى	٣٨
جدول (١٩)	إجمالى الدين العام الخارجى	٣٩
جدول (٢٠)	خدمة الدين الحكومى (داخلى و خارجى)	٤٠
جدول (٢١)	إصدارات الاوراق المالية الحكومية (اذون و سندات)	٤١
جدول (٢٢)	إصدارات الاوراق المالية الحكومية (اذون و سندات) الربع سنوية	٤١
جدول (٢٣)	تطور معدلات العائد حتى تاريخ الإستحقاق لسندات الخزنة	٤٢

القسم السادس

المؤشرات النقدية

جدول (٢٤)	تطور المؤشرات النقدية الرئيسية	٤٥
جدول (٢٥)	المسح المصرفي لأهم إجماليات السيولة المحلية (الأصول و الإلتزامات المقابلة)	٤٦-٤٧
جدول (٢٦)	نقود الإحتياط و الأصول المقابلة	٤٨
جدول (٢٧)	الودائع لدى البنوك	٤٩
جدول (٢٨)	التسهيلات الائتمانية من البنوك	٥٠
جدول (٢٩)	هيكل أسعار الفائدة المحلية	٥١
جدول (٣٠)	متوسط أسعار عائد المعاملات البنينية بين البنوك (الإنترنتك)	٥٢

القسم السابع

القطاع المالى و الإستثمارات

٥٥	المؤشرات الرئيسية لسوق المال	جدول (٣١)
٥٦	عمليات الإستحواذ فى السوق المصرية	جدول (٣٢)
٥٧	تطور برنامج الخصخصة	جدول (٣٣)
٥٨	أداء مؤشرات IFCG للأسواق الناشئة	جدول (٣٤)
٥٩	الأرصدة القائمة لأذون الخزانة وفقاً للقطاعات الحائزة لها	جدول (٣٥)
٦٠	محفظة الأوراق المالية لدى البنوك	جدول (٣٦)
٦١	صافى الإستثمارات الأجنبية المباشرة موزعة بحسب الدول	جدول (٣٧)

القسم الثامن

معاملات القطاع الخارجى

ميزان المدفوعات - ميزان المعاملات الجارية (بيان سنوى)-----	٦٥	جدول (٣٨)
ميزان المدفوعات - ميزان المعاملات الرأسمالية (بيان سنوى)-----	٦٦	جدول (٣٩)
ميزان المدفوعات - ميزان المعاملات الجارية (بيان ربع سنوى)-----	٦٧	جدول (٤٠)
ميزان المدفوعات - ميزان المعاملات الرأسمالية (بيان ربع سنوى)-----	٦٨	جدول (٤١)
مؤشرات قياس أداء معاملات القطاع الخارجى-----	٦٩	جدول (٤٢)
بيانات التجارة الخارجية : الميزان التجارى طبقاً للتصنيف الوظيفى للأمم المتحدة-----	٧٠	جدول (٤٣)
بيانات التجارة الخارجية : الصادرات طبقاً للتصنيف الوظيفى للأمم المتحدة-----	٧١	جدول (٤٤)
بيانات التجارة الخارجية : الواردات طبقاً للتصنيف الوظيفى للأمم المتحدة-----	٧٢	جدول (٤٥)
حصيلة الصادرات البترولية-----	٧٣	جدول (٤٦)
أهم مؤشرات قطاع السياحة-----	٧٣	جدول (٤٧)
حركة الملاحة فى قناة السويس-----	٧٣	جدول (٤٨)
الصادرات حسب التوزيع الجغرافى-----	٧٣	جدول (٤٩)

القسم التاسع

مقارنة تحليلية لأداء الإقتصاد المصرى

٧٨-٧٧	تحليل مقارنة لأداء أهم المؤشرات الاقتصادية	جدول (٥٠)
٧٩	تحليل مقارنة لأداء البورصة المصرية	جدول (٥١)

القسم الأول: نظرة عامة على الأداء الإقتصادي و المالي

بيان سنوي					بيان سنوي				
يناير- مارس *٢٠١١	أكتوبر- ديسمبر *٢٠١٠	يوليو- سبتمبر *٢٠١٠	يناير- مارس *٢٠١٠		٢٠٠٦/٢٠٠٥	٢٠٠٧/٢٠٠٦	٢٠٠٨/٢٠٠٧	٢٠٠٩/٢٠٠٨	٢٠١٠/٢٠٠٩
٣١٦,١٠٠	٣٤١,١٠٠	٣٦٤,٣٠٠	٢٩١,٤٠٠	١,٢٠٦,٧٠٠	٧٤٤,٨٠٠	٨٩٥,٥٠٠	١,٠٤٢,٢٠٠	١,٠٤٢,٢٠٠	١,٢٠٦,٧٠٠
٥٣,٨٨١	٥٩,٣٤٤	٦٤,٠٧٤	٥٣,٣٥٧	٢١٨,٩٠٧	١٣٠,٤٧٣	١٦٢,٦٨٨	١٨٩,٠٩٤	١٨٩,٠٩٤	٢١٨,٩٠٧
٣٠١,٥٤٠	٣٢٧,١٢٨	٣٤٨,٩١٥	٢٧٧,٢٩٣	١,٤١٥,٠٦٢	٧١٠,٣٨٨	٨٥٥,٣٠٢	٩٩٤,٠٥٥	٩٩٤,٠٥٥	١,٤١٥,٠٦٢
٥١,٤٠٠	٥٦,٩١٣	٦١,٣٦٨	٥٠,٧٧٤	٢٠٨,٧٣٤	١٢٤,٤٤٤	١٥٥,٣٨٥	١٨٠,٣٥٩	١٨٠,٣٥٩	٢٠٨,٧٣٤
١٥,٨٨٤	١٧,١٤٠	١٨,٣٠٦	١٤,٩٨٧	١٥,٥٣٠	٨,٦٥٨	١٠,٢١١	١٣,٧٠٢	١٣,٧٠٢	١٥,٥٣٠
٢,٧٠٨	٢,٩٨٢	٣,٢٢٠	٢,٧٤٤	٢,٨١٧	١,٥٠٧	١,٧٨٩	٢,٤٨٦	٢,٤٨٦	٢,٨١٧
ب. مؤشرات الاقتصاد العيني ومصادر النمو ^{١/٢}					أ. الاقتصاد العيني (بالأسعار الجارية)				
(معدل النمو)					الناتج المحلي (بأسعار السوق بالمليون جنيه)				
٤,٢-	٥,٦	٥,٥	٥,٥	٥,٢	٦,٨	٧,١	٧,٢	٤,٧	٥,٢
٣,٨-	٥,٧	٥,٥	٥,٦	٥,١	٦,٩	٧,١	٧,٢	٤,٧	٥,١
٣,٣-	٤,٨	٣,٩	٣,٦	٤,٣	٨,١	٦,٣	٦,١	٥,٠	٤,٣
٦,٨-	٧,٥	٨,٥	٩,١	٦,٧	٦,٦	٩,٥	١٠,٧	٣,٧	٦,٧
١,٤	٤,٧	٤,٦	٤,٤	٤,٥	٣,٨	٤,٣	٣,٥	٥,٨	٤,٥
٢٥,٩-	٥,٠	١٠,١	٢,٢	٤,٢	١٣,٣	٢٣,٨	١٥,٥	٩,١-	٤,٢
٣,٥	٥,٢	٣,٥	٦,٢	٥,١	٦,٠	٦,٠	٥,٢	٥,٧	٥,١
٣,٥	٥,٤	٣,٥	٦,٥	٥,١	٦,٤	٦,٩	٥,٧	٥,٧	٥,١
٣,٦	٤,٠	٣,٣	٤,٢	٤,٥	٣,١	٠,٢	٢,١	٥,٦	٤,٥
٣,٦-	١١,٧	١٣,٤	٨,٢	٣,٠-	٢١,٣	٢٣,٣	٢٨,٨	١٤,٥-	٣,٠-
٦,٤-	٣,٢	٣,١	٣,١	٢,٩	٤,٨	٥,١	٥,٠	٢,٤	٢,٩
الإدخار المحلي ^{١/٣}					الناتج المحلي الحقيقي (بأسعار السوق) ^{٢/١}				
٣٤,٨-	١١,٣	-	١٤,١	٣٠,١	٢٤,٩	١٤,٧	٢٤,١	١٣,٠-	٣٠,١
١٠,٥	١٥,٣	١٢,١	١٧,٥	١٤,١	١٧,١	١٦,٣	١٦,٨	١٢,٦	١٤,١
معدل النمو الإسمي السنوي					نصيب الفرد من الناتج المحلي الإجمالي				
٢٧,٦-	١٣,٥	٢٣,٧	١٢,٧	١٤,٠	١٩,٥	٣٤,٢	٢٩,١	٠,٢-	١٤,٠
١٤,٩	١٨,٨	١٥,٥	٢٢,٣	١٨,٩	١٨,٧	٢٠,٩	٢٢,٤	١٩,٢	١٨,٩

المصدر: وزارة التنمية الاقتصادية.

* بيان مبدئي، وقابل للتعديل.

١/ تقوم وزارة التنمية الاقتصادية حالياً بمراجعة بيانات الناتج المحلي الإجمالي لعام ٢٠١٠/٠٩ على أساس ربع سنوي.

٢/ تم حساب معدلات النمو الحقيقية باستخدام الأسعار الثابتة لعام ٢٠٠٢/٢٠٠١ باستثناء معدلات النمو لكل من عام ٢٠٠٨/٠٧، ٢٠٠٩/٠٨ و ٢٠١٠/٠٩ والتي تم حسابها باستخدام الأسعار الثابتة لعام ٢٠٠٧/٠٦.

٣/ تشمل نشاط قطاع البترول والغاز الطبيعي.

٤/ تشمل صافي الضرائب غير المباشرة.

٥/ رأس المال الثابت، يشمل التغير في المخزون.

٦/ بالأسعار الجارية.

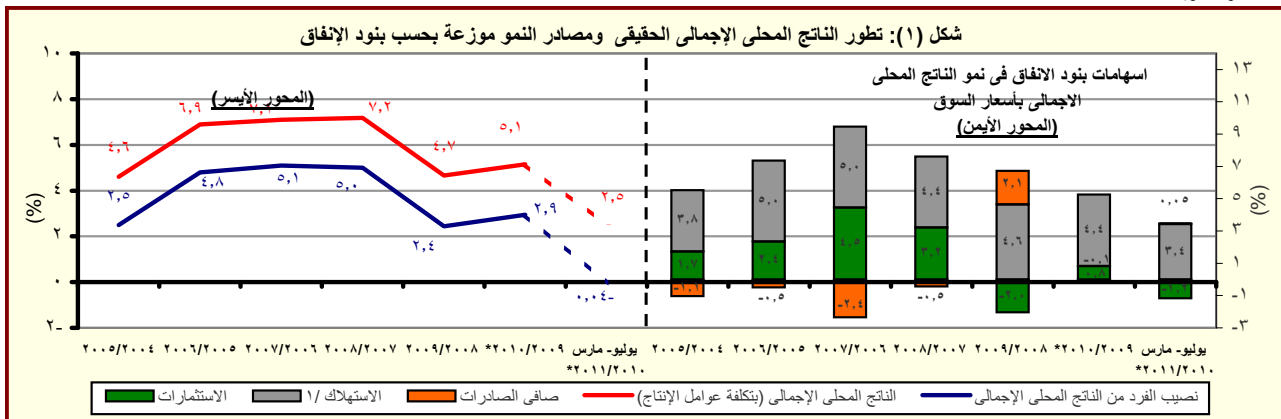

المصدر: وزارة التنمية الاقتصادية.

* بيان مبدئي، وقابل للتعديل.

١/ تتضمن الاستهلاك العام والخاص.

القسم الأول: نظرة عامة على الأداء الإقتصادي والمالى (تابع)

بيان سنوي					بيان سنوي				
ابريل- يونيو ٢٠١٠	يناير- مارس ٢٠١١	ديسمبر ٢٠١٠	أكتوبر- ٢٠١٠	ابريل- يونيو ٢٠١٠	٢٠٠٧/٠٦	٢٠٠٨/٠٧	٢٠٠٩/٠٨	٢٠١٠/٠٩	٢٠١١/١٠
ج . السكان									
٨٠,٤	٨٠,١	٧٩,٦	٧٨,٧	٨٠,٤	٧٣,٦	٧٥,٢	٧٦,٨	٧٨,٧	٨٠,٤
٢,٢	--	٢,٤	٢,٤	٢,٢	٢,٣	٢,١	٢,٢	٢,٤	٢,٢
د . الأسعار المحلية (متوسط الفترة)									
١١,٩	١١,٠	١٠,٥	١٠,٨	١١,٠	١١,٠	١١,٧	١٦,٢	١١,٧	١١,٠
--	١٧,٣	١٤,٤	١١,٤	--	١١,٨	١٧,٧	٢,٥	٥,٠	--
٨,٥	٨,٥	٨,٥	٨,٥	٨,٥	٩,٠	١٠,٠	٩,٠	٨,٥	٨,٥
١١,٥	١٠,٥	٩,٠	١٠,٠	١٠,٢	٨,٧	٧,٠	١١,٣	٩,٩	٩,٩
٦,٧	٦,٥	٦,٦	٦,٣	٦,٧	٦,١	٦,٥	٦,٥	٦,٣	٦,٧
٨,٩٦	٨,٦٨	٨,٢٦	٨,٢٧	٨,٥	٨,٨	١٠,٣	٩,٥	٨,٣	٨,٥
٥,٩٤	٥,٨٧	٥,٧٥	٥,٥٩	٥,٨١	٥,٧١	٥,٥٠	٥,٥١	٥,٥١	٥,٨١
إجمالي عدد السكان (بالمليون نسمة) ^{١/}									
معدل نمو السكان									
د . الأسعار المحلية (متوسط الفترة)									
معدل التضخم وفقاً لأسعار المستهلكين (حضر الجمهورية) ^{٢/}									
معدل التضخم وفقاً لأسعار المنتجين ^{٣/}									
سعر خصم البنك المركزى ^{٤/}									
سعر الفائدة على أذون الخزانة (٩١ يوم)									
سعر الفائدة على الودائع (٣ أشهر) ^{٤/}									
سعر العائد بين البنوك - ليلة واحدة ^{١/}									
سعر الصرف (جنيه مقابل الدولار)									

المصادر: وزارة التنمية الاقتصادية والبنك المركزى المصرى والجهاز المركزى للتعبئة العامة والإحصاء.

١/ تغيير فى السلسلة. تعكس البيانات قبل ٢٠٠٧/٢٠٠٨ معدلات التضخم وفقاً لأسعار الجملة.

-- بيان غير متاح

١/ لا يتضمن المصريين المقيمين فى الخارج.

٢/ بدءاً من اغسطس ٢٠٠٩، تم استحداث سلسلة أرقام قياسية جديدة لأسعار المستهلكين (حضر الجمهورية) باستخدام الأوزان المستخرجة من بحث الدخل و الانفاق و الاستهلاك لعام ٢٠٠٨/٢٠٠٩ مع استخدام بيانات شهر يناير ٢٠١٠ كفترة الأساس. وفيما يخص بيانات ما قبل ذلك التاريخ، فقد استخدمت الاوزان المستخرجة من بحث الدخل والانفاق والاستهلاك لعام ٢٠٠٤/٢٠٠٥ مع استخدام يناير ٢٠٠٧ كشهر أساس.

٣/ قام الجهاز المركزى للتعبئة العامة والإحصاء بإصدار رقم قياسي جديد لأسعار المنتجين بدءاً من سبتمبر ٢٠٠٧ ليحل محل الأرقام القياسية لأسعار الجملة، وذلك باستخدام أسعار السلع والخدمات للسنة المالية (٢٠٠٤-٢٠٠٥) كفترة أساس لسلسلة الأرقام القياسية، كما تم استخراج الأوزان باستخدام متوسط عامى (٢٠٠٢-٢٠٠٣ ، ٢٠٠٣-٢٠٠٤) للقيم الإجمالية للإنتاج الصناعى والزراعى والخدمى.

٤/ البيانات تعكس نهاية الفترة.

٥/ البيان يعكس نهاية مايو ٢٠١١.

٦/ متوسط ميلادى.

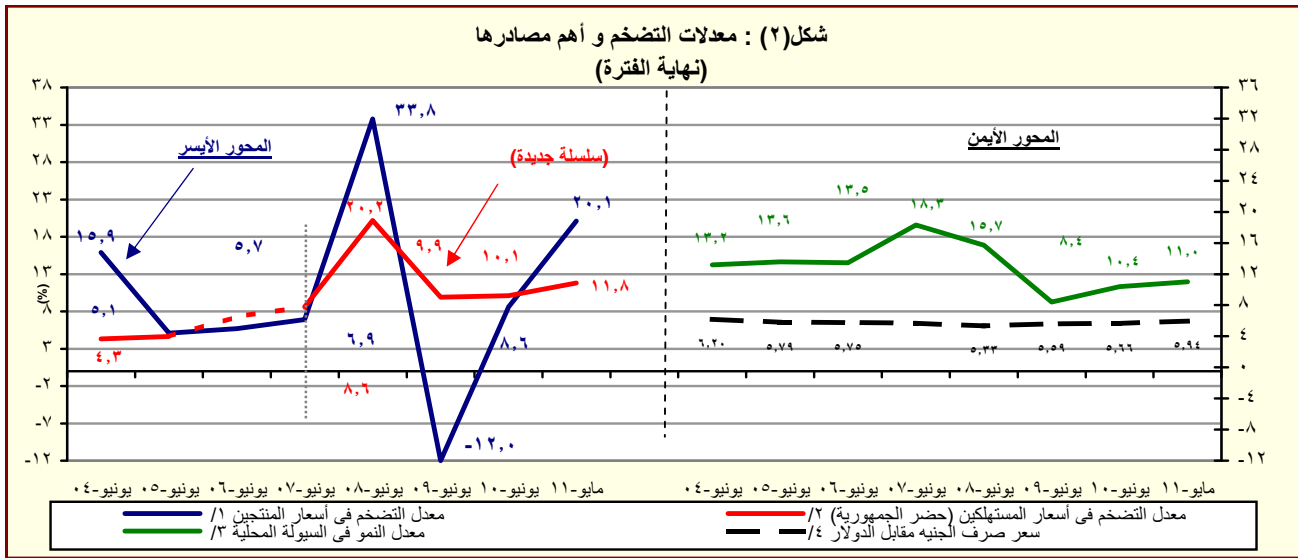

المصدر: البنك المركزى المصرى و لجهاز المركزى للتعبئة العامة والإحصاء

١/ تغيير فى السلسلة. تعكس البيانات قبل يونيو ٢٠٠٧ معدلات التضخم وفقاً لأسعار الجملة.

٢/ بدءاً من اغسطس ٢٠٠٩، تم استحداث سلسلة أرقام قياسية جديدة لأسعار المستهلكين (حضر الجمهورية) باستخدام الأوزان المستخرجة من بحث الدخل و الانفاق و الاستهلاك لعام ٢٠٠٨/٢٠٠٩ مع استخدام بيانات شهر يناير ٢٠١٠ كفترة الأساس. وفيما يخص بيانات ما قبل ذلك التاريخ، فقد استخدمت الاوزان المستخرجة من بحث الدخل والانفاق والاستهلاك لعام ٢٠٠٤/٢٠٠٥ مع استخدام يناير ٢٠٠٧ كشهر أساس.

٣/ يعرف إجمالى السيولة المحلية كإجمالى صافى الأصول الأجنبية وصافى الأصول المحلية لدى الجهاز المصرفى (فى جانب الأصول) ، أو كجملة المعروض النقدى وأشباه النقود لدى الجهاز المصرفى (فى جانب الخصوم).

٤/ يعكس البيان متوسط شهرى.

القسم الأول: نظرة عامة على الأداء الإقتصادي والمالي (تابع)

يوليو-مايو ٢٠١١/١٠	٢٠١٢/١١ ١/٧	٢٠١٠/٠٩ * (فعلى مبدنى)	٢٠٠٩/٠٨ (فعلى)	٢٠٠٨/٠٧ (فعلى)	٢٠٠٧/٠٦ (فعلى)	٢٠٠٦/٠٥ (فعلى)
هـ. مؤشرات المالية العامة ^{١/}						
١- قطاع الموازنة العامة (بالمليون جنيه) ^{٢/}						
إجمالى الإيرادات	٢٠٠,٧٨٣	٣٤٩,٦٤٧	٢٦٨,١١٤	٢٨٢,٥٠٥	٢٢١,٤٠٤	١٨٠,٢١٥
إجمالى المصروفات	٣١٥,٠٩٧	٤٩٠,٥٩٠	٣٦٥,٩٨٧	٣٥١,٥٠٠	٢٨٢,٤٢٩	٢٢٢,٠٢٩
العجز الأولى ^{٤/}	٣٩,٩٠٢	٢٧,٩٨٠	٢٥,٧٠٥	١٩,٠١٦	١٠,٥٩٤	٦,٩٩٨
العجز النقدى ^{٥/}	١١٤,٣١٤	١٤٠,٩٤٣	٩٧,٨٧٢	٦٨,٩٩٥	٦٠,٨٨٦	٤١,٨١٥
العجز الكلى	١١٢,٦٠٣	١٣٤,٢٨٠	٩٨,٠٣٨	٧١,٨٢٦	٦١,١٢٢	٥٤,٦٩٧
٢- قطاع الموازنة العامة ^{٣/} (معدل نمو سنوى)						
إجمالى الإيرادات	٤,٠	٢٢,٣	-٥,١	٢٧,٦	٢٢,٩	١٩,١
الإيرادات الضريبية	١٢,٠	١٥,٩	٤,٥	١٩,٠	٢٠,٠	١٦,٩
الإيرادات غير الضريبية	-١٤,٧	٣٧,٥	-١٨,٢	٤١,٧	٢٧,٨	٢٣,٢
إجمالى المصروفات (ومنها):	١٢,٧	٢١,٧	٤,١	٢٤,٥	٢٧,١	٦,٨
الأجور وتعويضات العاملين	١٣,٨	٢٣,٣	١٢,١	٢١,٢	٢٠,٥	١١,٦
الفوائد المدفوعة	١٥,٤	١٦,٦	٣٧,٠	٤,٥	٥,٩	٢٩,٦
٣- قطاع الحكومة العامة (مليون جنيه) ^{١/}						
إجمالى الإيرادات	--	--	٣٠٣,٣٧٤	٢٨٨,٥٤٤	٢٤٨,٨٣٤	٢٠٥,٦٥٤
إجمالى المصروفات	--	--	٣٩٦,٦٩٣	٣٥٦,٩٤٢	٣٠٥,٧٩٤	٢٤٤,٠١٨
العجز الكلى	--	--	٩٨,٧٩٦	٧٢,٣٧٨	٦٧,٥٦٣	٥٦,٢١٣
٤ - نسبة إلى الناتج المحلى الإجمالى ^{١٧/}						
قطاع الموازنة العامة ^{١٣/}						
إجمالى الإيرادات	١٤,٦	٢٢,٣	٢٢,٢	٢٧,١	٢٤,٧	٢٤,٢
الإيرادات الضريبية	١١,٠	١٤,٨	١٤,١	١٥,٧	١٥,٣	١٥,٣
الإيرادات غير الضريبية	٣,٦	٧,٥	٨,١	١١,٤	٩,٤	٨,٨
إجمالى المصروفات (ومنها):	٢٢,٩	٣١,٢	٣٠,٣	٣٣,٧	٣١,٥	٢٩,٨
الاجور وتعويضات العاملين	٥,٨	٧,٥	٧,١	٧,٣	٧,٠	٧,٠
الفوائد المدفوعة	٥,٣	٦,٨	٦,٠	٥,١	٥,٦	٦,٤
العجز الأولى ^{٤/}	٢,٩	١,٨	٢,١	١,٨	١,٢	٠,٩
العجز النقدى ^{٥/}	٨,٣	٩,٠	٨,١	٦,٦	٦,٨	٥,٦
العجز الكلى	٨,٢	٨,٦	٨,١	٦,٩	٦,٨	٧,٣
الحكومة العامة ^{١٦/}						
العجز الأولى ^{٤/}	--	--	٣,٠	٢,٧	٣,٠	٢,٤
العجز الكلى	--	--	٨,٢	٦,٩	٧,٥	٧,٥

المصدر: وزارة المالية

-- بيان غير متاح.

* بيان مبدنى تحت المراجعة. **جدير بالذكر أن البيانات التقديرية الأولية لأداء الموازنة العامة للدولة فى العام المالى ٢٠١١/٢٠١٠ لا تزال فى طور الإعداد وسوف يتم نشرها عند الإنتهاء منها.**

١/ تعكس بيانات الموازنة بعد التصديق عليها من قبل المجلس الأعلى للقوات المسلحة.

٢/ تم إعادة تبويب فعمليات الموازنة العامة لتتفق مع معايير صندوق النقد الدولى والمعروفة بـ GFS ٢٠٠١ (على أساس نقدى).

٣/ يشمل قطاع موازنة الجهاز الإدارى و المحليات، والهيئات الخدمية العامة.

٤/ العجز الكلى مخصصاً منه الفوائد المدفوعة.

٥/ العجز الكلى بدون صافى حيازة الأصول المالية.

٦/ يشمل المعاملات المالية لكل من أجهزة الموازنة العامة، وبنك الإستثمار القومى، وصناديق التأمين والمعاشات ، ومع مراعاة إستبعاد كافة المعاملات البيئية للجهات الثلاث لمنع ازدواجية الحساب.

٧/ قامت وزارة التنمية الاقتصادية بتقدير قيمة الناتج المحلى الإجمالى لعام ٢٠١١/٢٠١٠ بنحو ١٣٧٨ مليار جنيه ، مقارنة بناتج محلى إجمالى محقق قدره ١٢٠٦,٧ مليار جنيه فى عام

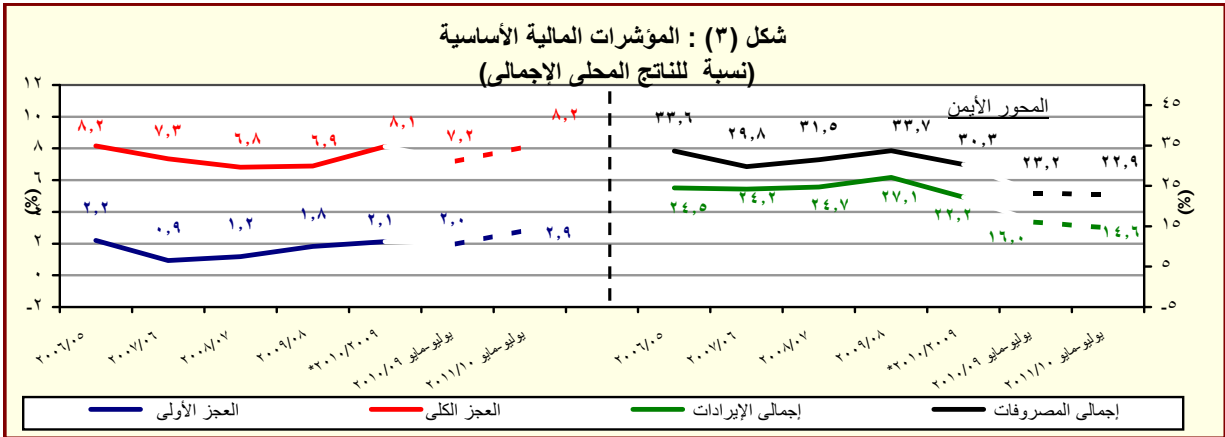

القسم الأول: نظرة عامة على الأداء الإقتصادي والمالى (تابع)

بيان سنوى					بيان سنوى				
بيان ربع سنوى					بيان سنوى				
مارس-٢٠١٠	سبتمبر-٢٠١٠	ديسمبر-٢٠١٠	مارس-٢٠١١*		يونيو-٢٠٠٦	يونيو-٢٠٠٧	يونيو-٢٠٠٨	يونيو-٢٠٠٩	يونيو-٢٠١٠*
١. ملخص الدين العام المحلى									
(بالمليون جنيه، رصيد نهاية الفترة) ^{١/}									
١-إجمالي الدين المحلى لأجهزة الموازنة العامة ^{٢/}									
٨٠٨,٣٨٤	٦٩٩,٦٦٧	٥٩٩,٦٠٣	٥٩١,٠٠١	٥٥٤,٨٣٧	١٠٩,٩٤٨	١١٢,٨٢٩	١٢٠,٩٠٤	١٣٧,٣٤١	١٤٤,٥٦٦
(١٥,٥)	(١٦,٧)	(١٥,٥)	(٦,٥)	(٢,٠)	(٢٨,٣)	(٢,٦)	(٧,٢)	(١٣,٦)	(٥,٣)
ودائع أجهزة الموازنة العامة									
٦٦٣,٨١٨	٥٦٢,٣٢٦	٤٧٨,٦٩٩	٤٧٨,١٧٢	٤٤٤,٨٨٩	(١٣,٩)	(٧,٥)	(٠,١)	(١٧,٥)	(١٨,٠)
٧٣٣,٣٨٧	٦١٥,٨٤٩	٥١٢,٩٨٢	٤٨٦,٢٤١	٤٤٩,٤٥٦	(١٩,١)	(٢٠,١)	(٥,٥)	(١٣,٦)	(١٦,٨)
١٥٨,٥٣١	١٤٨,٨١١	١٣١,٠٤٣	١١٦,٩٦٤	١١٧,٢٤٧	(٥,٩)	(٥,٩)	(٠,٢)	(٥,٩)	(٥,٩)
٥٧٤,٨٥٥	٤٦٧,٠٣٨	٣٨١,٩٣٩	٣٦٩,٢٧٧	٣٣٢,٢٠٩	(١٩,٨)	(١١,٢)	(٣,٤)	(٢٢,٣)	(٢٣,١)
٧٦٩,٧٨٣	٦٤٣,٦٢٨	٥٣٧,٥٣٣	٤٩٣,٨٧٩	٤٧٠,٢٦٤	(١٩,٦)	(١٩,٧)	(٨,٨)	(١٣,٦)	(١٩,٦)
١٧٠,١٧١	١٦٧,٧٣٣	١٥٠,٥٠١	١٣٠,٦٠٥	١٣٧,٣٣٢	(١٠,٣)	(٥,٠)	(٠,٠)	(١٠,٣)	(١٠,٣)
٥٩٩,٦١٢	٤٧٥,٨٩٥	٣٨٧,٠٣٢	٣٦٣,٢٧٤	٣٣٢,٩٣٢	(١٠,٣)	(٥,٠)	(٠,٠)	(١٠,٣)	(١٠,٣)
٢-إجمالي الدين المحلى للحكومة العامة ^{٣/}									
٨٠٨,٣٨٤	٦٩٩,٦٦٧	٥٩٩,٦٠٣	٥٩١,٠٠١	٥٥٤,٨٣٧	١٠٩,٩٤٨	١١٢,٨٢٩	١٢٠,٩٠٤	١٣٧,٣٤١	١٤٤,٥٦٦
(١٥,٥)	(١٦,٧)	(١٥,٥)	(٦,٥)	(٢,٠)	(٢٨,٣)	(٢,٦)	(٧,٢)	(١٣,٦)	(٥,٣)
ودائع أجهزة الموازنة العامة									
٧٣٣,٣٨٧	٦١٥,٨٤٩	٥١٢,٩٨٢	٤٨٦,٢٤١	٤٤٩,٤٥٦	(١٩,١)	(٢٠,١)	(٥,٥)	(١٣,٦)	(١٦,٨)
١٥٨,٥٣١	١٤٨,٨١١	١٣١,٠٤٣	١١٦,٩٦٤	١١٧,٢٤٧	(٥,٩)	(٥,٩)	(٠,٢)	(٥,٩)	(٥,٩)
٥٧٤,٨٥٥	٤٦٧,٠٣٨	٣٨١,٩٣٩	٣٦٩,٢٧٧	٣٣٢,٢٠٩	(١٩,٨)	(١١,٢)	(٣,٤)	(٢٢,٣)	(٢٣,١)
٧٦٩,٧٨٣	٦٤٣,٦٢٨	٥٣٧,٥٣٣	٤٩٣,٨٧٩	٤٧٠,٢٦٤	(١٩,٦)	(١٩,٧)	(٨,٨)	(١٣,٦)	(١٩,٦)
١٧٠,١٧١	١٦٧,٧٣٣	١٥٠,٥٠١	١٣٠,٦٠٥	١٣٧,٣٣٢	(١٠,٣)	(٥,٠)	(٠,٠)	(١٠,٣)	(١٠,٣)
٥٩٩,٦١٢	٤٧٥,٨٩٥	٣٨٧,٠٣٢	٣٦٣,٢٧٤	٣٣٢,٩٣٢	(١٠,٣)	(٥,٠)	(٠,٠)	(١٠,٣)	(١٠,٣)
٣-إجمالي الدين العام المحلى ^{٤/}									
٨٠٨,٣٨٤	٦٩٩,٦٦٧	٥٩٩,٦٠٣	٥٩١,٠٠١	٥٥٤,٨٣٧	١٠٩,٩٤٨	١١٢,٨٢٩	١٢٠,٩٠٤	١٣٧,٣٤١	١٤٤,٥٦٦
(١٥,٥)	(١٦,٧)	(١٥,٥)	(٦,٥)	(٢,٠)	(٢٨,٣)	(٢,٦)	(٧,٢)	(١٣,٦)	(٥,٣)
٤-إجمالي الدين الخارجى ^{٥/}									
٨٠٨,٣٨٤	٦٩٩,٦٦٧	٥٩٩,٦٠٣	٥٩١,٠٠١	٥٥٤,٨٣٧	١٠٩,٩٤٨	١١٢,٨٢٩	١٢٠,٩٠٤	١٣٧,٣٤١	١٤٤,٥٦٦
(١٥,٥)	(١٦,٧)	(١٥,٥)	(٦,٥)	(٢,٠)	(٢٨,٣)	(٢,٦)	(٧,٢)	(١٣,٦)	(٥,٣)
٥-إجمالي الدين الخارجى للحكومة العامة ^{٦/}									
٨٠٨,٣٨٤	٦٩٩,٦٦٧	٥٩٩,٦٠٣	٥٩١,٠٠١	٥٥٤,٨٣٧	١٠٩,٩٤٨	١١٢,٨٢٩	١٢٠,٩٠٤	١٣٧,٣٤١	١٤٤,٥٦٦
(١٥,٥)	(١٦,٧)	(١٥,٥)	(٦,٥)	(٢,٠)	(٢٨,٣)	(٢,٦)	(٧,٢)	(١٣,٦)	(٥,٣)
٦-إجمالي الدين الخارجى للحكومة العامة ^{٧/}									
٨٠٨,٣٨٤	٦٩٩,٦٦٧	٥٩٩,٦٠٣	٥٩١,٠٠١	٥٥٤,٨٣٧	١٠٩,٩٤٨	١١٢,٨٢٩	١٢٠,٩٠٤	١٣٧,٣٤١	١٤٤,٥٦٦
(١٥,٥)	(١٦,٧)	(١٥,٥)	(٦,٥)	(٢,٠)	(٢٨,٣)	(٢,٦)	(٧,٢)	(١٣,٦)	(٥,٣)
٧-إجمالي الدين الخارجى للحكومة العامة ^{٨/}									
٨٠٨,٣٨٤	٦٩٩,٦٦٧	٥٩٩,٦٠٣	٥٩١,٠٠١	٥٥٤,٨٣٧	١٠٩,٩٤٨	١١٢,٨٢٩	١٢٠,٩٠٤	١٣٧,٣٤١	١٤٤,٥٦٦
(١٥,٥)	(١٦,٧)	(١٥,٥)	(٦,٥)	(٢,٠)	(٢٨,٣)	(٢,٦)	(٧,٢)	(١٣,٦)	(٥,٣)

المصدر: وزارة المالية و البنك المركزى المصرى.

() معدل النمو عن العام السابق.

* بيان مبدئى، خاضع للمراجعة.

- ١/ تعكس البيانات رصيد الدين المحلى لثلاث مستويات تجميعية هي: الدين المحلى لأجهزة الموازنة العامة، الدين المحلى المجمع للحكومة العامة، و الدين العام المحلى المجمع. يشمل الدين المحلى لأجهزة الموازنة العامة أرصدة الدين المستحق على وحدات الجهاز الإدارى، وحدات الإدارة المحلية، و الهيئات الخدمية. ويتضمن الدين المحلى للحكومة العامة أرصدة الدين المجمع المستحق على أجهزة الموازنة العامة للدولة و بنك الإستثمار القومى و صناديق التأمين العامة من بنك الإستثمار القومى، سندات وزارة المالية لدى صناديق التأمين الإجتماعى و بنك الإستثمار القومى،سندات صناديق التأمين الإجتماعى و أخيراً إقتراض بنك الإستثمار القومى من صناديق التأمين الإجتماعى.
- ٢/ يمثل الدين العام المحلى فيشمل أرصدة الدين المحلى المجمع لكل من الحكومة العامة و الهيئات الاقتصادية.
- ٣/ يمثل رصيد الدين المجمع المستحق على أجهزة الموازنة العامة للدولة و بنك الإستثمار القومى و صناديق التأمين الإجتماعى بعد إستبعاد المديونيات و العلاقات الداخلية فيما بين القطاعات الثلاثة و التى تتمثل فى إقتراض أجهزة الموازنة العامة من بنك الإستثمار القومى، سندات وزارة المالية لدى صناديق التأمين الإجتماعى و بنك الإستثمار القومى،سندات صناديق التأمين الإجتماعى و أخيراً إقتراض بنك الإستثمار القومى من صناديق التأمين الإجتماعى.
- ٤/ يمثل رصيد الدين المجمع المستحق على الحكومة العامة و الهيئات الاقتصادية بعد إستبعاد إقتراض الهيئات الاقتصادية من بنك الإستثمار القومى، وإقتراض أجهزة الموازنة من الهيئات الاقتصادية.
- ٥/ ودائع الحكومة العامة و الهيئات الاقتصادية بعد إستبعاد ودائع صناديق التأمين الإجتماعى وإقتراض قطاع الموازنة من الهيئات الاقتصادية.
- ٦/ طبقاً لتصنيف و منهجية البنك المركزى المصرى، و الذى يقوم بشطب مديونيات نادى باريس المباشرة و غير المباشرة المستحقة على الجهات الحكومية طبقاً لتواريخ إعادة الجدولة الى العالم الخارجى، فى حين تقوم الجهات الحكومية بشطب هذه المديونيات من سجلاتها فور سداد المقلب المحلى الى البنك المركزى طبقاً لجدول السداد الاصلى (والذى يسبق تواريخ إعادة الجدولة)
- ٧/ البيان الربع سنوى لخدمة الدين الحكومى يعكس التدفقات التراكمية لخدمة الدين منذ بداية العام العالى .
- ٨/ قامت وزارة التنمية الاقتصادية بتقدير قيمة الناتج المحلى الإجمالى لعام ٢٠١١/٢٠١٠ بنحو ١٣٧٨ مليار جنيه ، مقارنة بناتج محلى إجمالى محقق قدره ١٢٠٦,٧ مليار جنيه فى عام ٢٠٠٩/٢٠١٠.

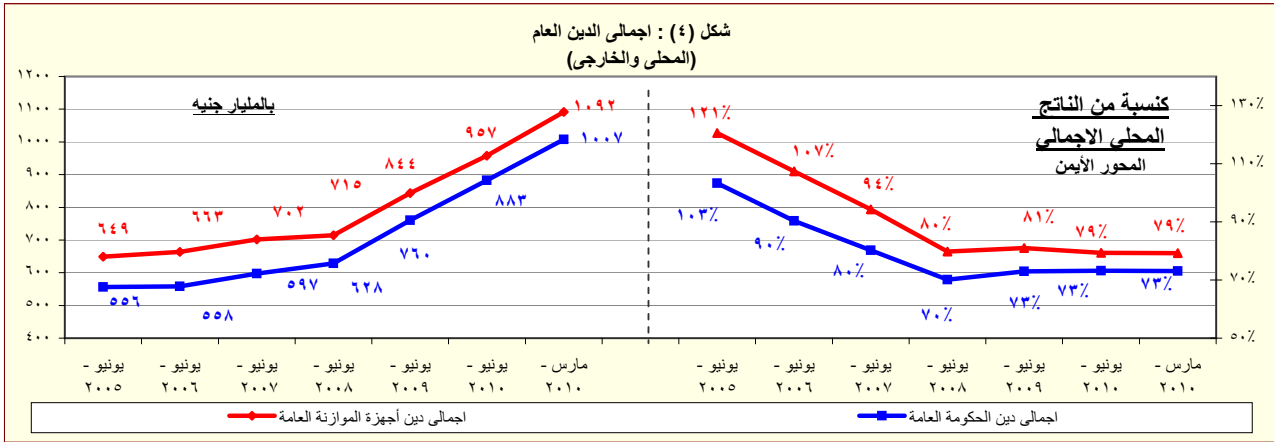

المصدر: وزارة المالية - البنك المركزى المصرى.

القسم الأول: نظرة عامة على الأداء الإقتصادى والمالى (تابع)

بيان سنوى					أحدث بيان متاح				
٢٠٠٦/٠٥	٢٠٠٧/٠٦	٢٠٠٨/٠٧	٢٠٠٩/٠٨	٢٠١٠/٠٩	فبراير-١١	مارس-١١	أبريل-١١	مايو-١١	*
ز. المؤشرات النقدية (نهاية الفترة)									
مليون جنيه									
نقود الإحتياط ^{١/}									
١١٦,٠٥٠	١٣٤,١٢٦	١٦٩,٩١١	١٧٥,١٠٤	٢٠٣,٠٧١	٢٤٦,٩٦١	٢٣٤,٩٠٠	٢٤٠,٨٤٩	٢٤٧,١٠٠	
إجمالى السيولة									
٥٦٠,٣٥٦	٦٦٢,٦٨٨	٧٦٦,٦٦٤	٨٣١,٢١١	٩١٧,٤٥٩	٩٨٢,٥٤٧	٩٨٨,٠٧٦	٩٨٦,٧٩٢	٩٩٤,٤٤٦	
المعروض النقدى ^{٢/}									
١٠٩,٢٧٤	١٣١,٢٩٠	١٧٠,٥٧٩	١٨٢,٩٩١	٢١٤,٠٤٠	٢٣٩,٤٠١	٢٤٠,٨١٤	٢٤١,٨٦٤	٢٤٤,٠٣٩	
أشباه النقود ^{٣/}									
٤٥١,٠٨٢	٥٣١,٣٩٨	٥٩٦,٠٨٥	٦٤٨,٢٢٠	٧٠٣,٤١٩	٧٤٣,١٤٦	٧٤٧,٢٦٢	٧٤٤,٩٢٨	٧٥٠,٤٠٧	
معدل النمو السنوى									
نقود الإحتياط ^{١/}									
١٤,٨	١٥,٦	٢٦,٧	٣,١	١٦,٠	٣٢,٠	١٩,٨	٢٠,٥	٢٨,٥	
إجمالى السيولة									
١٣,٥	١٨,٣	١٥,٧	٨,٤	١٠,٤	١٢,٢	١١,٢	١٠,٨	١١,٠	
صافى الأصول الأجنبية ^{٤/}									
٦٤,٨	٦٣,٩	٣٨,٩	١٦,٣-	١١,١	١,٤	٣,٧-	١١,٣-	٧,٣-	
صافى الأصول المحلية ^{٤/}									
٣,٤	٤,٠	٤,٣	٢٤,٦	١٠,٠	١٧,٠	١٨,٠	٢١,٥	١٩,٠	
صافى المطلوبات من القطاع الخاص ^{٥/}									
٨,٦	١٢,٣	١٢,٦	٥,١	٧,٧	٧,٦	٦,٢	٤,٥	٢,٧	
معدلات الإقراض إلى الودائع ^{١/}									
٢٥,٦	٣٤,٧	٣٥,٥	٣٠,٠	٣٤,٩	٣٣,٣	٣٢,٤	٣٥,٣	٣٤,١	
القطاع الحكومى									
٦١,٩	٥٦,٣	٥٥,٤	٥٥,٦	٥٤,٢	٥٢,١	٥١,٩	٥٢,١	٥١,٧	
القطاع غير الحكومى									
٦٤,٨	٥٥,٩	٥٠,٩	٥١,٥	٤٧,٦	٤٥,٦	٤٦,٢	٤٦,٧	٤٦,٨	
بالعملة المحلية									
٥٤,٦	٥٧,٢	٦٩,٧	٦٩,٠	٧٩,٩	٧٥,٧	٧٢,٣	٧١,٤	٦٩,٢	
بالعملة الأجنبية									
مؤشرات:									
مضاعف السيولة المحلية ^{٦/}									
٤,٨٣	٤,٩٤	٤,٥١	٤,٧٥	٤,٥٢	٣,٩٨	٤,٢١	٤,١٠	٤,٠٢	
معدل دوران النقود (وسطى) ^{٨/}									
١,١٧	١,٢٢	١,٢٥	١,٣٠	١,٣٨	١,٤٨	١,٤٧	١,٤٧	١,٤٦	
معدل الدورلة فى السيولة المحلية ^{٩/}									
٢٤,٤	٢٣,٢	٢٠,٨	٢٠,١	١٧,٢	١٧,٨	١٨,٢	١٨,١	١٧,٩	
معدل الدورلة فى الودائع ^{١٠/}									
٢٩,٤	٢٨,٤	٢٥,٨	٢٥,٧	٢٢,٩	٢٤,١	٢٤,٧	٢٤,٧	٢٤,٥	

المصادر: البنك المركزى المصرى وحسابات وزارة المالية.

أرقام معدلة.

* مبدئى.

١/ تتضمن النقود المتداولة خارج البنك المركزى بالإضافة إلى ودائع البنوك لدى البنك المركزى بالجنيه المصرى.

٢/ يتضمن النقود المتداولة خارج الجهاز المصرفى بالإضافة إلى الودائع الجارية بالعملة المحلية. لا تتضمن الشيكات والحوالات تحت التحصيل.

٣/ تتضمن الودائع الجارية بالعملة الاجنبية والودائع غير الجارية بالعملات المحلية و الأجنبية .

٤/ تم تفعيل إتفاقية الحساب المجمع بين البنك المركزى ووزارة المالية فى يونيو ٢٠٠٨، مما أدى إلى إهلاك جزء من السندات الصادرة عن وزارة المالية لصالح البنك المركزى.

٥/ يتضمن المطلوبات من القطاع الخاص و القطاع العائلى.

٦/ لا تتضمن كل من الودائع لدى البنك المركزى والقروض الممنوحة من قبل البنك المركزى.

٧/ إجمالى السيولة المحلية / نقود الإحتياط.

٨/ الناتج المحلى الإجمالى / متوسط إجمالى السيولة المحلية (M٢). متوسط إجمالى السيولة المحلية = $\frac{[(M٢)_t + (M٢)_{t-١}]}{٢}$.

٩/ يمثل نسبة الودائع الجارية و غير الجارية بالعملات الأجنبية إلى إجمالى السيولة المحلية. لا تتضمن كل من ودائع غير المقيمين (جزء من صافى الأصول الأجنبية) والودائع الحكومية.

١٠/ يمثل نسبة الودائع الحكومية و غير الحكومية بالعملات الأجنبية إلى إجمالى الودائع لدى البنوك. غير متضمن ودائع البنوك لدى البنك المركزى.

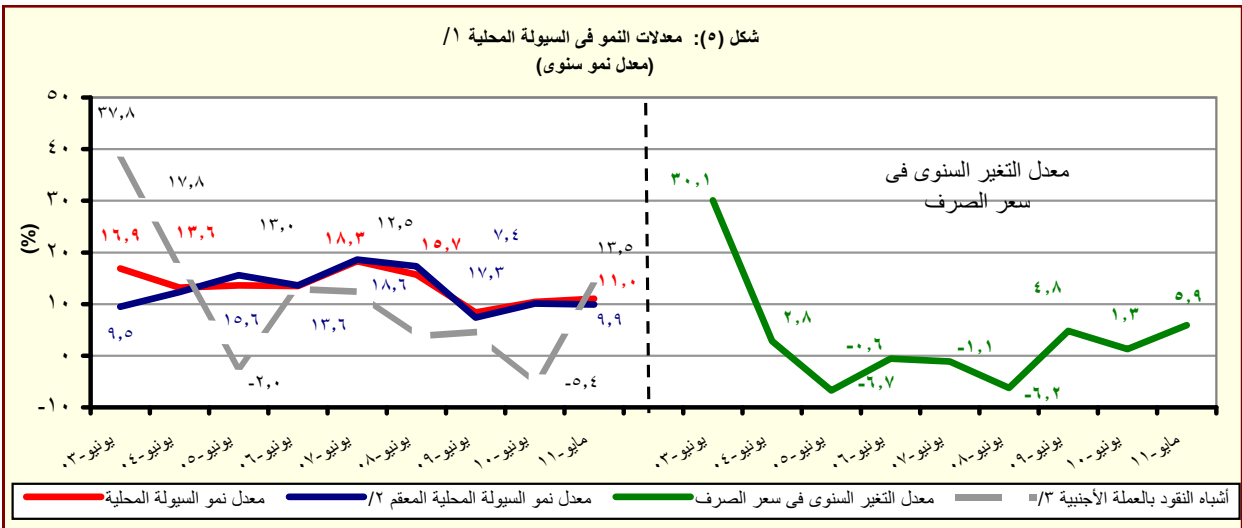

المصدر: البنك المركزى المصرى وحسابات وزارة المالية.

١/ إجمالى السيولة المحلية تتكون من المعروض النقدى وأشباه النقود.

٢/ معدل النمو فى السيولة المحلية بإستخدام سعر الصرف الثابت، ويتم حسابه عن طريق تطبيق سعر الصرف السائد فى نفس الفترة من العام السابق للفترة الحالية.

٣/ الودائع الجارية و غير الجارية بالعملات الأجنبية .

القسم الأول: نظرة عامة على الأداء الإقتصادي والمالى (تابع)

بيان سنوى					بيان ربع سنوى				
					٢٠٠٦/٠٥	٢٠٠٧/٠٦	٢٠٠٨/٠٧	٢٠٠٩/٠٨	٢٠١٠/٠٩
ي- القطاع المالى والاستثمارات									
إجمالى الاستثمارات المحلية (نسبة إلى الناتج المحلى الإجمالى) ^{١٨}					١٨,٧	٢٠,٩	٢٢,٤	١٩,٢	١٨,٩
الإستثمارات الأجنبية المباشرة (نسبة إلى الناتج المحلى الإجمالى) ^{١٢ ١١}					٥,٧	٨,٥	٨,١	٤,٣	٣,١
مؤشرات سوق المال (نهاية العام الميلادى)									
مؤشر هيئة سوق المال					٢٢٣٩	٢٣٨١	٣٤١٢	--	١٤٠١
معدل تنديب مؤشر سوق المال ^{١٣}					١,٢	٠,٩	١,١	--	١,٩
مؤشر هيرمس					٥٤٨٤٣	٦١٢٩١	٩٢٧٣٤	٤٢٧ ^{٤/}	٥٧٣
معدل تنديب مؤشر هيرمس ^{١٣}					١,٢٩	٠,٨٩	١,٢٠	١,٤٧	٢,٢٢
رأس المال السوقى (مليار جنيه) ^{١٥}					٤٥٦	٥٣٤	٧٦٨	٤٧٤	٥٠٠
رأس المال السوقى (نسبة إلى الناتج المحلى الإجمالى) ^{١٦}					٧٣,٨	٧١,٧	٨٥,٨	٤٥,٤	٤١,٤
مضاعف الربحية ^{١٧}					٢٢,٠	٢١,٠	١٩,١	٧,٦	١٢,١
عائد السهم (%) ^{١٨}					٣,٨	٤,٢	٥,١	٦,٦	٧,٠
سندات مقيدة (مليون جنيه)					٦٥,٧٢٥	٦٢,٤١٣٠	٨٤,٥٤٧	٩٧,٥٨٦	١٧١,٦٦٥
القطاع المصرفى (مليون جنيه): ^{١٩}									
إجمالى الأصول					٧٦١,٥٦٢	٩٣٧,٩٢٣	١,٠٠٨٣,٣١١	١,٠٩١,٩٩٣	١,٢٢٠,٤٦٥٥
إجمالى أرصدة الإقراض و الخصم					٣٢٤,٠٤١	٣٥٣,٧٤٦	٤٠١,٤٢٥	٤٢٩,٩٥٧	٤٦٥,٩٩٠
رأس المال					٢٧,١١٢	٣٣,٠٣٧	٣٧,٥٧٦	٤١,٥٥٠	٤٦,٥٩٨
إجمالى الودائع					٥٦٨,٨٤١	٦٤٩,٩٥٣	٧٤٧,١٩٩	٨٠٩,٦٩٤	٨٩٢,٤٩٢
مؤشرات مختارة									
مؤشرات السيولة فى الجهاز المصرفى									
الأصول الأجنبية / الخصوم الأجنبية ^{٢٠}					١١٢,٩	١٠٩,٤	١٠٩,٣	١١٤,٦	١١٣,٥
القروض / الودائع ^{٢١}					٥٦,٧	٥٣,٧	٥٣,١	٥٢,٤	٥١,٨
القروض / الأصول ^{٢٢}					٤٢,٥	٣٧,٧	٣٧,١	٣٩,٤	٣٨,٢
الأوراق المالية / الأصول ^{٢٣}					٢٥,٥	١٨,٨	١٨,٦	٣٠,٥	٣٣,٣
الودائع / الأصول ^{٢٤}					٧٤,٧	٦٩,٣	٦٩,٠	٧٤,١	٧٣,١
رأس المال / الأصول ^{٢٥}					٥,٣	٤,٩	٤,٩	٥,٨	٦,٢
مخصصات القروض / إجمالى الأصول ^{٢٦}					٧,٢	٥,٧	٥,٨	٦,٤	٥,٨

القسم الأول: نظرة عامة على الأداء الإقتصادى والمالى (تابع)

بيان سنوي					بيان سنوي				
يناير-مارس ٢٠١٠*	أكتوبر- ديسمبر ٢٠١٠*	ابريل-يونيو ٢٠١٠	بيان ربع سنوي		٢٠٠٦/٠٥	٢٠٠٧/٠٦	٢٠٠٨/٠٧	٢٠٠٩/٠٨	٢٠١٠/٠٩ *
كـ- معاملات القطاع الخارجى									
(مليون دولار)									
إجمالى المتحصلات الجارية	٤١,٤٤٠	٤٩,٥٣٤	٦٥,٩٠٤	٥٧,٢١٧	٥٧,٨٩٩	١٣,٧٢٩	١٦,٠٢٢	١٦,٠٥٠	١٣,٢٨٤
إجمالى المدفوعات الجارية	٣٩,٦٨٨	٤٧,٢٦٥	٦٥,٠١٦	٦١,٦٤١	٦٢,٢١٧	١٥,٠٥٢	١٧,٧٣٣	١٦,٦٤٩	١٤,٢٨٣
الميزان التجارى	١١,٩٨٦-	١٦,٢٩١-	٢٣,٤١٥-	٢٥,١٧٣-	٢٥,١٢٠-	٦,٦٠٨-	٦,٥٨٣-	٦,٦٩٢-	٥,٠٩٣-
الميزان الخدمى	٨,١٩١	١١,٤٩٨	١٤,٩٦٦	١٢,٥٠٢	١٠,٣٣٩	٢,٤٧٨	١,٥٧٧	٢,٩٦١	١,٢٦٥
ميزان المعاملات الجارية	١,٧٥٢	٢,٢٦٩	٨٨٨	٤,٤٢٤-	٤,٣١٨-	١,٣٢٣-	١,٧١١-	٥٩٩-	٩٩٩-
صافى تدفقات ميزان المعاملات الرأسمالية و المالية	٣,٥١١	٨٥٣	٧,٥٥٨	٢,٢٨٥	٨,٣٢٥	١,٨٧٧	٣,١٦٢	١,٧٨٥	٤,٥٩٤-
الميزان الكلى (ميزان المدفوعات)	٣,٢٥٣	٥,٢٨٢	٥,٤٢٠	٣,٣٧٨-	٣,٣٥٦	٤٥٥	٢٥٠	٥٥٧	٦,٠٧١-
صافى الإحتياطيات الدولية ^{١/}	٢٢,٩٣١	٢٨,٥٥٩	٣٤,٥٧٢	٣١,٣١٠	٣٥,٢٢٣	٣٤,٥٠٨	٣٥,٢٢٣	٣٦,٠٠٥	٣٠,١٠٦
(نسبة إلى الناتج المحلى الإجمالى) ^{٢/}									
إجمالى المتحصلات الجارية	٣٨,٦	٣٨,٠	٤٠,٥	٣٠,٣	٢٦,٤	٦,٢	٧,٤	٦,٧	٥,٧
إجمالى المدفوعات الجارية	٣٦,٩	٣٦,٢	٤٠,٠	٣٢,٦	٢٨,٤	٦,٨	٨,٢	٦,٩	٦,١
الميزان التجارى	١١,٢-	١٢,٥-	١٤,٤-	١٣,٣-	١١,٥-	٣,٠-	٣,١-	٢,٨-	٢,٢-
الميزان الخدمى	٧,٦	٨,٨	٩,٢	٦,٦	٤,٧	١,١	٠,٧	١,٢	٠,٥
ميزان المعاملات الجارية	١,٦	١,٧	٠,٥	٢,٣-	٢,٠-	٠,٦-	٠,٨-	٠,٢-	٠,٤-
الميزان الكلى (ميزان المدفوعات)	٣,٠	٤,٠	٣,٣	١,٨-	١,٥	٠,٢	٠,١	٠,٢	٢,٦-
نسبة إلى إجمالى المتحصلات الجارية ^{٣/}									
الصادرات غير البترولية	٢٠,١	٢٤,٤	٢٢,٩	٢٥,٠	٢٣,٩	٢٤,٧	٢٣,٢	٢٤,٥	٢٥,٨
الصادرات البترولية	٢٥,٠	٢٠,٧	٢٢,٣	١٩,٤	١٨,٠	١٥,٠	٢٠,١	١٦,٤	٢١,٤
السياحة	١٧,٧	١٦,٨	١٦,٧	١٨,٥	٢٠,٤	١٩,٨	١٨,٠	٢٠,٥	١٣,٥
التحويلات الخاصة	١٢,٢	١٢,٨	١٢,٩	١٣,٥	١٦,٧	٢٠,٥	٢٠,٣	١٩,٤	٢١,٠
مؤشرات أخرى (%)									
نسبة تغطية الصادرات للواردات السلعية	٦١	٥٧	٥٦	٥٠	٤٩	٤٥,٢	٥١,٢	٤٩,٥	٥٥,١
نسبة تغطية الصادرات للواردات الخدمية	١٨٩	٢٢٨	٢٢٢	٢١١	١٧٨	١٨٣	١٣٧	١٨٧	١٤٣
نسبة تغطية صافى الإحتياطيات الدولية للواردات(عدد الاشهر) ^{٤/}	٩,٠	٨,٩	٧,٩	٧,٥	٨,٦	٨,٦	٧,٨	٨,١	٨,٠
نسبة صافى الإحتياطيات الدولية إلى الدين الخارجى (%) ^{٥/}	٧٧,٧	٩٥,٨	١٠٢,١	٩٩,٦	١٠٤,٨	١٠٧,٢	١٠٤,٨	١٠٣,١	٨٦,٥

المصدر : البنك المركزى المصرى.

* بيان مبدئى.

-- بيان غير متاح.

١/ قد تظهر بعض الفروق فى تقييم الإحتياطيات الدولية نتيجة استخدام أسعار صرف مختلفة داخل محفظة الإحتياطى من العملات الأجنبية.

٢/ تم حساب المؤشرات الربع سنوية باستخدام بيانات الناتج المحلى الإجمالى للعام بأكمله. قامت وزارة التنمية الإقتصادية بتقدير قيمة الناتج المحلى الإجمالى لعام ٢٠١٠/٢٠١١ بنحو ١٣٧٨ مليار جنيه ، مقارنة بناتج محلى إجمالى محقق قدره ١٢٠٦,٧ مليار جنيه في عام ٢٠١٠/٢٠٠٩.

٣/ بإستبعاد التحويلات الرسمية.

٤/ بعدد أشهر الواردات.

٥/ لا يشمل مديونية القطاع الخاص غير المضمونة.

جدول (١) الناتج المحلي الإجمالي بحسب الموارد والإستخدامات (بأسعار السوق)^{١/}
(أسعار جارية)

(مليار جنيه)							
يوليو- مارس ٢٠١١/٢٠١٠*	٢/	٢٠٠٩/٢٠٠٨	٢٠٠٨/٢٠٠٧	٢٠٠٧/٢٠٠٦	٢٠٠٦/٢٠٠٥	٢٠٠٥/٢٠٠٤	
١٠٢١,٥	١٢٠٦,٧	١٠٤٢,٢	٨٩٥,٥	٧٤٤,٨	٦١٧,٧	٥٣٨,٥	الناتج المحلي الإجمالي
(١٤,٠)	(١٥,٨)	(١٦,٤)	(٢٠,٢)	(٢٠,٦)	(١٤,٧)	(١١,٠)	
١٠٥٩,٥	١٢٦٤,٤	١١١١,٤	٩٤٥,٦	٧٧٨,٩	٦٣٢,٨	٥٥٠,٧	جملة الطلب المحلي
٨٩٢,١	١٠٣٦,٥	٩١١,٤	٧٤٥,١	٦٢٣,٦	٥١٧,١	٤٥٣,٩	الإستهلاك النهائي
٧٧٩,١	٩٠١,٨	٧٩٣,١	٦٤٧,٦	٥٣٩,٢	٤٤١,٢	٣٨٥,٣	الإستهلاك الخاص
١١٣,٠	١٣٤,٧	١١٨,٣	٩٧,٥	٨٤,٤	٧٥,٩	٦٨,٦	الإستهلاك العام والحكومي
١٦٧,٤	٢٢٧,٩	٢٠٠,٠	٢٠٠,٥	١٥٥,٣	١١٥,٧	٩٦,٨	الاستثمارات ^{٣/}
٣٨,٠-	٥٧,٧-	٦٩,٢-	٥٠,١-	٣٤,١-	١٥,١-	١٢,٢-	صافي الصادرات
٢٠٧,٢	٢٥٧,٦	٢٦٠,١	٢٩٥,٩	٢٢٥,٣	١٩٣,٢	١٦٣,٤	الصادرات السلعية والخدمات ^{٤/}
٢٤٥,٢	٣١٥,٣	٣٢٩,٣	٣٤٦,٠	٢٥٩,٤	٢٠٨,٣	١٧٥,٦	الواردات السلعية والخدمات
ملاحظات (نسبة للناتج المحلي الإجمالي)							
٨٧,٣	٨٥,٩	٨٧,٤	٨٣,٢	٨٣,٧	٨٣,٧	٨٤,٣	الإستهلاك النهائي
١٦,٤	١٨,٩	١٩,٢	٢٢,٤	٢٠,٩	١٨,٧	١٨,٠	الاستثمارات ^{٣/}
٢٠,٣	٢١,٣	٢٥,٠	٣٣,٠	٣٠,٢	٣١,٣	٣٠,٣	الصادرات السلعية والخدمات ^{٤/}
٢٤,٠	٢٦,١	٣١,٦	٣٨,٦	٣٤,٨	٣٣,٧	٣٢,٦	الواردات السلعية والخدمات

المصدر: وزارة التنمية الاقتصادية.
* بيان مبدئي، وقابل للتعديل. قامت وزارة التنمية الاقتصادية بتقدير قيمة الناتج المحلي الإجمالي لعام ٢٠١١/٢٠١٠ بنحو ١٣٧٨ مليار جنيه ، مقارنة بناتج محلي إجمالي محقق قدره ١٢٠٦,٧ مليار جنيه في عام ٢٠١٠/٢٠٠٩ .
() معدل النمو عن الفترة المقابلة في العام السابق.
١/ تشمل صافي الضرائب غير المباشرة.
٢/ تقوم وزارة التنمية الاقتصادية حالياً بمراجعة بيانات الناتج المحلي الإجمالي لعام ٢٠٠٩/١٠ على أساس ربع سنوي.
٣/ تشمل التكوين الرأسمالي و التغير في المخزون. تصل قيمة التغير في المخزون خلال الفترة يوليو- مارس ٢٠١١/٢٠١٠ نحو ٢,٦ مليار جنيه ، مقارنة بـ٣,٥ مليار جنيه خلال نفس الفترة من العام المالي السابق.
٤/ تشمل حصة الشريك الأجنبي في قطاع البترول.

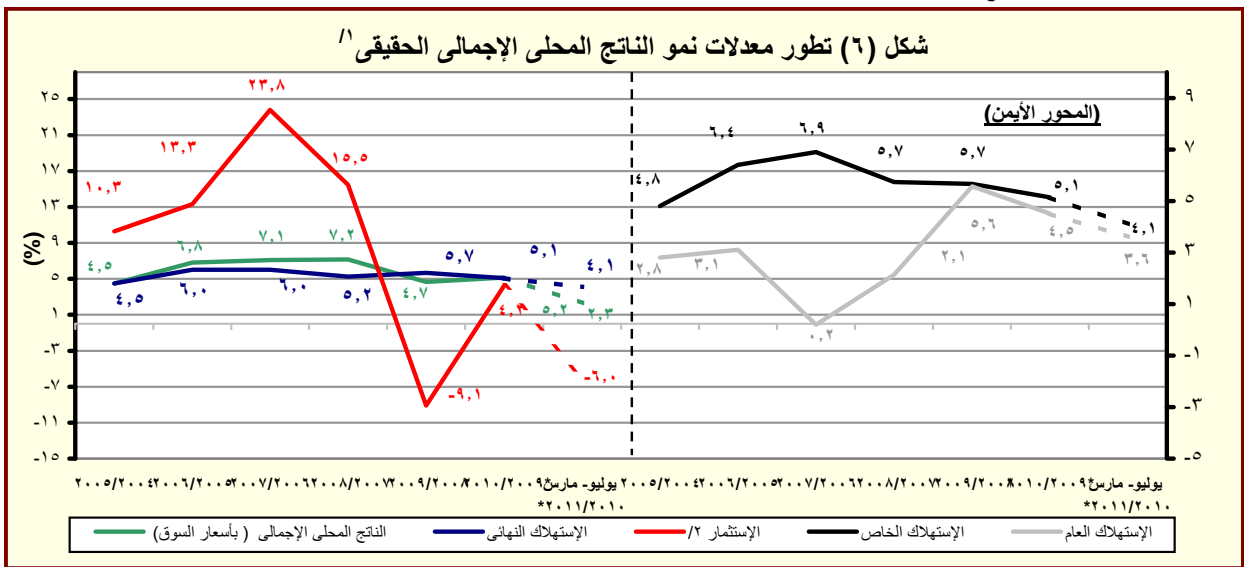

جدول (٢): الناتج المحلي الإجمالي بتكلفة عوامل الإنتاج موزعاً بحسب القطاعات الاقتصادية
(أسعار جارية)

(مليون جنيه)	٢٠٠٤/٢٠٠٥ ٢٠٠٥/٢٠٠٦ ٢٠٠٦/٢٠٠٧ ٢٠٠٧/٢٠٠٨ ٢٠٠٨/٢٠٠٩ ٢٠٠٩/٢٠١٠ ٢٠١٠/٢٠١١						
يوليو- مارس *٢٠١١/٢٠١٠	/١						
٩٧٧,٥٨٣	١,١٥٠,٦٢٠	٩٩٤,٠٥٥	٨٥٥,٣٠٢	٧١٠,٣٨٨	٥٨١,١٤٤	٥٠٦,٥١١	إجمالي الناتج المحلي
(١٤,٢)	(١٥,٨)	(١٦,٢)	(٢٠,٤)	(٢٢,٢)	(١٤,٧)	(١١,٠)	
٥٠٧,٩٥٩	٥٩١,٩٠٣	٥٠٨,٠٠١	٤٣٦,٧٢٧	٣٦٠,٥٣٠	٣٠٥,٠٩٤	٢٥٩,١٨٢	إجمالي القطاع السلعي
(١٥,٥)	(١٦,٥)	(١٦,٣)	(٢١,١)	(١٨,٢)	(١٧,٧)	(٩,١)	
١٤٨,٤١٣	١٦٠,٩٧٠	١٣٥,٤٦٥	١١٣,١٠٤	٩٩,٩٥٣	٨١,٧٦٦	٧٥,٢٩١	الزراعة و الغابات و الصيد
١٤٠,٤٨٦	١٦٥,٧٤٧	١٤٧,٩٦٦	١٣٣,٦٧٤	١٠٣,٦٥٦	٨٩,٨٣٤	٦٤,٠٢٦	الإستخراجات:
٥٩,١١٣	٦٨,٥٣٨	٦١,٧٥٩	٥٦,٧٢٢	٤٤,٠٥٩	٤٠,٥٨٦	٣٥,٦٢٣	البترول
٧٧,٣٦٠	٩٢,٥٣٨	٨٢,٢٠٦	٧٣,٤٩٥	٥٦,٥٩٠	٤٨,٣١١	٢٧,٥٥٥	الغاز الطبيعي
(١٦,٩)	(١٢,٦)	(١١,٩)	(٢٩,٩)	(١٧,١)	(٧٥,٣)	(٢٠,٦)	
٤,٠١٣	٤,٦٧١	٤,٠٠١	٣,٤٥٧	٣,٠٠٧	٩٣٧	٨٤٨	استخراجات أخرى
١٦٠,٥٢٧	١٩٤,٢٩٠	١٦٤,٥٢٣	١٣٩,٠٠٣	١١٤,٤٧٥	٩٨,٦٩٣	٨٩,٩٨١	الصناعات التحويلية:
١١,٢٦٩	١٢,٥١٦	١٠,٢٥٧	٧,٩٢٢	٦,٠٥٥	٥,٦٠١	٤,٩٦٥	تكرير البترول
١٤٩,٢٥٨	١٨١,٧٧٤	١٥٤,٢٦٦	١٣١,٠٨١	١٠٨,٤٢٠	٩٣,٠٩٢	٨٥,٠١٦	تحويلية أخرى
١٢,٤١٣	١٤,٨٩٧	١٣,٠٤٣	١١,٥٠٧	٩,٨٨٠	٨,٨٨٠	٧,٨٣٨	الكهرباء
٢,٨٤٠	٣,٣٩٠	٢,٩٧٧	٢,٦٥٩	٢,٣٩٠	٢,١٥٨	١,٩٤١	المياه
٤٣,٢٨٠	٥٢,٦٠٩	٤٤,٠٢٦	٣٦,٧٨٠	٣٠,١٧٥	٢٣,٧٦٣	٢٠,١٠٦	التشييد والبناء
(١٥,٣)	(١٩,٥)	(١٩,٧)	(٢١,٩)	(٢٧,٠)	(١٨,٢)	(٨,٧)	
٣٠٧,٣٣٨	٣٦٤,٥١٨	٣١٨,٥٦٦	٢٧٩,٦٠٦	٢٣٣,٠٥٢	١٨٣,٥٦٧	١٦٢,٨٧٧	إجمالي الخدمات الإنتاجية
(١١,٩)	(١٤,٤)	(١٣,٩)	(٢٠,٠)	(٢٧,٠)	(١٢,٧)	(١٤,١)	
٣٧,٦٨٥	٤٧,٤٠٠	٤٠,٩٦٢	٣٤,٧٩٠	٢٩,٥٤٩	٢٤,٥١٩	٢١,٥٧٩	النقل والتخزين
٢٧,٢٦٩	٣٤,٨١٨	٣١,١٨٥	٢٧,١٥١	٢٣,٠٦٢	١١,٩٧٤	١٠,١٨٢	الإتصالات
٢١,٤٣٣	٢٥,٨٠٣	٢٦,٨٢٦	٢٨,٧٢٩	٢٤,٠٨٤	٢٣,٣٩٩	٢٠,١٥٤	قناة السويس
(١٢,٩)	(٣,٨)-	(٦,٦)-	(١٩,٣)	(٢,٩)	(١٦,١)	(٢٦,٨)	
١١٦,٥٥٠	١٣٣,٧٧٤	١١٣,٣٩٨	٩٣,٣٨٢	٧٧,٦٧٥	٦٣,٥٨٣	٥٦,٣٦٦	تجارة الجملة و التجزئة
٣٥,٥٨٥	٤١,١٧٤	٣٦,١٢٥	٣١,٧٥٦	٢٧,٥٣١	٢٨,٧٩٨	٢٦,٤٢٨	الوساطة المالية و الأنشطة المساعدة
٣٥,٦٩٣	٤١,٥٢١	٣٥,٦٨٩	٣١,٣٧٥	٢٦,٣٧٢	١٢,٤٩٧	١١,٤٥٥	التأمين و التأمينات الإجتماعية
٣٣,١٢٣	٤٠,٠٢٨	٣٤,٣٨٢	٣٢,٤٢٤	٢٤,٧٧٨	١٨,٧٩٨	١٦,٧١٣	المطاعم والفنادق
(٨,٥)	(١٦,٤)	(٦,٠)	(٣٠,٩)	(٣١,٨)	(١٢,٥)	(٣٢,٠)	
١٦٢,٢٨٦	١٩٤,٢٠٠	١٦٧,٤٨٨	١٣٨,٩٧٠	١١٦,٨٠٦	٩٢,٤٨٣	٨٤,٤٥٢	إجمالي الخدمات الإجتماعية
(١٤,٤)	(١٥,٩)	(٢٠,٥)	(١٩,٠)	(٢٦,٣)	(٩,٥)	(١١,٠)	
٢٤,٢٠٨	٣٠,٢٦٢	٢٦,٥٧٥	٢٣,٣٣٤	٢٠,٩٤٣	١٩,٠٥٥	١٧,٥٨٠	الأنشطة العقارية
٩٦,٦٠١	١١٤,٩٧٤	٩٨,٥٧٥	٧٩,٧٣٧	٦٤,٢٢٠	٥٦,٩٣٠	٥١,٧٥٥	الحكومة العامة
١٠,٩٣٥	١٢,٨٢٨	١١,١٣٣	٩,٤٩٢	٨,٣٧٦	٣,٤٩٦	٣,١٩٠	خدمات التعليم
١٢,٥٧٦	١٤,٧٩٧	١٢,٩٧١	١٠,٩٦١	٩,٩٠٨	٦,٥٦٣	٦,٠٢١	الصحة
١٧,٩٦٦	٢١,٣٣٩	١٨,٢٣٤	١٥,٤٤٦	١٣,٣٥٩	٦,٤٣٩	٥,٩٠٧	الخدمات الأخرى ^٢

المصدر: وزارة التنمية الاقتصادية.

() معدل النمو عن الفترة المقابلة في العام السابق.

* بيان مبني، وقابل للتعديل.

١/ تقوم وزارة التنمية الاقتصادية حالياً بمراجعة بيانات الناتج المحلي الإجمالي لعام ٢٠١٠/٠٩ على أساس ربع سنوي.

٢/ يشمل الصرف الصحي والمعلومات.

جدول (٣): إجمالي الإستثمارات موزعة بحسب القطاعات الاقتصادية

(يوليو- مارس ٢٠١١/٢٠١٠ *)^١

(مليون جنيه)

قطاع حكومي	هينات اقتصادية	قطاع أعمال عام	قطاع خاص	إجمالي	نسبة الى إجمالي الإستثمارات (%)
الإجمالي العام	٢٦٢٧١	١٩١٨٢	١١١٢٤٦	١٦٤٧٨٠	١٠٠
القطاع السلعي	٦٥٦٧	١٧٦٤	٤٨٦٥٠	٧١٦٨٠	٤٣,٥
الزراعة والرى والصيد	٢٠٢٣	٤٦	٢٧١٠	٤٧٧٩	٢,٩
البترول الخام والتعدين والغاز الطبيعي	١	١٠	٢٣٨٠٠	٢٤٩٢٠	١٥,١
الصناعات التحويلية والمنتجات البترولية	١٦١	١٦	١٨٣٤٠	٢١٤٨٢	١٣,٠
الكهرباء والمياه	٤٣٢٢	١٦٩٢	--	١٥٩٣٥	٩,٧
التشييد والبناء	٥٩	--	٣٨٠٠	٤٥٦٤	٢,٨
الخدمات الإنتاجية	٥٧٤٥	٢٦٤٣	٣٤٦٩٦	٤٧٥٣٠	٢٨,٨
النقل والإتصالات ^٢	٥٧٠٥	٢٢٠٠	٢١١٩٦	٣٢٧٦٢	١٩,٩
تجارة الجملة والتجزئة	--	١٩٣	٩٠٠٠	٩٢٤٤	٥,٦
الخدمات المالية، التأمين والضمان الإجتماعى	٣٩	٢٤٤	--	٧١٦	٠,٤
السياحة	١,٥	٦,٤	٤٥٠٠	٤٨٠٨	٢,٩
الخدمات الإجتماعية	١٣٩٦٠	٣٦٧٤	٢٧٩٠٠	٤٥٥٧٠	٢٨
الإسكان والأنشطة العقارية	١١٤	١٦٣٣	--	٢٢٢٤٧	١٣,٥
الخدمات التعليمية	٢٣٨٨	٩٢	--	٤٣٣٠	٢,٦
الخدمات الصحية	١٨٥٣	١٥٠	--	٣٦٥٣	٢,٢
خدمات أخرى ^٣	٩٦٠٤	١٧٩٩	٣٦	١٥٣٤٠	٩,٣

ملاحظات: الرقم القياسى للإنتاج للقطاعات الاقتصادية الرئيسية (٢٠٠٢ = ١٠٠)

٢٠١١/٢٠١٠			٢٠١٠/٢٠٠٩		
يناير-مارس	أكتوبر-ديسمبر	يوليو-سبتمبر	ابريل - يونيو	يناير-مارس	أكتوبر-ديسمبر
الرقم القياسى العام للإنتاج	١٥٩,٤	١٨٧,٥	١٨٢,٣	١٧٥,٤	١٧٤,٥
الصناعات التحويلية ^٤	١٢٦,٩	١٤٠,٣	١٤٤,٩	١٣٠,٨	١٣٦,٩
منتجات بترول	١٤٣,٥	١٤٨,٤	١٤٩,٩	١٥٦,٧	١٤٤,٤
غاز طبيعى	١٥٧,١	١٧٢,١	١٧٣,٢	١٧٠,١	١٦٣,٩
الكهرباء	١٥٥,٧	١٦٦,٤	١٧٩,١	١٧٧,٥	١٧٣,٧
التشييد والبناء	١٧٥,٨	٢١١,٠	١٦٣,٧	٢١٧,١	١٧٩,٨
النقل ^٥	٧٨,٩	٨٥,٦	٨٥,٤	٨٢,٨	٨٥,٠
قناة السويس ^٦	٢١٨,٤	٢٤٧,٢	٢٤٢,٤	٢٤٣,٦	٢٣٩,١
السياحة	٢٩٤,١	٣٩٦,٩	٣٧٧,٥	٣٣٣,٩	٣٤٦,٧

المصدر: وزارة التنمية الاقتصادية.

* بيان مبدئى.

-- بيان غير متاح.

١ / لا يشمل المعلومات والتغير فى المخزون.

٢ / يشمل قناة السويس.

٣ / يشمل الصرف الصحي.

٤ / تمت مراجعة البيانات الخاصة بمؤشر الصناعات التحويلية لشهر أكتوبر ٢٠١٠.

٥ / لا يتضمن قناة السويس.

٦ / على أساس قيمة متحصلات قناة السويس بالدولار الأمريكى.

جدول (٤): معدلات التضخم السنوية فى الأرقام القياسية للأسعار المحلية : ١٣ / ٢ / ١١

بيان ملخص

٢٠١١ - ٢٠٠٨

٢٠١١				٢٠١٠				٢٠٠٩				٢٠٠٨				
الرقم القياسى لأسعار المنتجين	معدل التضخم الأساسى	الرقم القياسى لأسعار المستهلكين		الرقم القياسى لأسعار المنتجين	معدل التضخم الأساسى	الرقم القياسى لأسعار المستهلكين		الرقم القياسى لأسعار المنتجين	معدل التضخم الأساسى	الرقم القياسى لأسعار المستهلكين		الرقم القياسى لأسعار المنتجين	معدل التضخم الأساسى	الرقم القياسى لأسعار المستهلكين		
		حضر الجمهورية	إجمالى الجمهورية			حضر الجمهورية	إجمالى الجمهورية			حضر الجمهورية	إجمالى الجمهورية			حضر الجمهورية	إجمالى الجمهورية	
١٤,٧	٩,٧	١١,٠	١٠,٨	١٢,٩	٧,٤	١٣,٦	١٣,٦	٢,٧-	١٤,٧	١٤,٠	١٤,٣	١٧,٢	١٠,٤	١١,٥	١٠,٥	يناير
١٦,٨	٩,٥	١٠,٨	١٠,٧	١٣,١	٦,٩	١٢,٥	١٢,٦	٧,٦-	١٣,٦	١٤,٢	١٣,٥	٢١,٢	١٢,٣	--	١٢,١	فبراير
٢٠,٤	٨,٥	١١,٨	١١,٥	١٣,٧	٧,٠	١١,٧	١١,٩	١٠,٤-	١١,٢	١١,٦	١٢,١	٢٣,٧	١٥,٦	١٥,٨	١٤,٤	مارس
٢٠,٤	٨,٨	١٢,٤	١٢,١	١٥,٩	٦,٦	١٠,٨	١٠,٨	١١,٨-	١٠,٣	١٢,٢	١١,٧	٢٥,٧	١٧,٩	--	١٦,٤	ابريل
٢٠,١	٨,٨	١٢,٢	١١,٨	٩,٩	٦,٧	٩,٨	١٠,٠	١٢,٤-	٨,٥	٩,٨	١٠,٢	٣٢,٩	٢٠,٠	٢١,١	١٩,٧	مايو
	٨,٩	١٢,١	١١,٨	٨,٦	٦,٧	١٠,٠	١٠,١	١٢,٠-	٧,٩	٩,٨	٩,٩	٣٣,٨	٢٠,٧	--	٢٠,٢	يونيو
				١٠,٣	٧,١	١٠,٤	١٠,٤	١٣,٤-	٧,٢	٩,٧	٩,٩	٣٢,٣	٢٢,٢	٢٣,١	٢٢,٠	يوليو
				١٠,٣	٨,٢	١١,٥	١٠,٩	٨,٤-	٥,٨	٨,٤	٩,٩	٢٩,٤	٢٣,٠	٢٥,٧	٢٣,٦	أغسطس
				١٤,١	٧,٦	١١,٧	١١,٠	٦,٧-	٦,٣	١٠,٢	١١,٤	٢٢,٦	٢٢,٠	٢٢,٢	٢١,٥	سبتمبر
				١٦,٩	٨,١	١١,٤	١١,٠	١,٦	٦,٥	١٢,٨	١٣,٠	١٣,٠	٢٢,٣	٢١,٢	٢٠,٢	أكتوبر
				١٣,٥	٨,٩	١٠,٢	١٠,٢	٨,٧	٦,٦	١٢,٩	١٢,٩	٥,١	٢١,٤	٢٠,٩	٢٠,٣	نوفمبر
				١٢,٨	٩,٧	١٠,٣	١٠,٣	١٣,٤	٦,٩	١٣,١	١٣,٥	-٠,٣	١٩,٤	١٨,٧	١٨,٣	ديسمبر

المصدر: الجهاز المركزى للتعبئة العامة والإحصاء.

-- بيان غير متاح.

١/ قام الجهاز المركزى للتعبئة العامة والإحصاء باستحداث سلسلة جديدة للأرقام القياسية لأسعار المستهلكين بدءاً من أغسطس ٢٠٠٩ ، وذلك باستخدام شهر يناير ٢٠١٠ كشهر أساس للسلسلة الجديدة، بالإضافة إلى استخدام أوزان جديدة للمجموعات السلعية الرئيسية مستخرجة فى ضوء نتائج بحث الدخل والإنفاق والإستهلاك لعام ٢٠٠٨/٢٠٠٩. هذا، وتجدر الإشارة إلى أن سلسلة أسعار المستهلكين ما قبل أغسطس ٢٠٠٩ مبنية على أساس شهر يناير ٢٠٠٧ ، كما إعتمدت الأوزان السابقة على بحث الدخل والإنفاق والإستهلاك للعام المالى ٢٠٠٤/٢٠٠٥ .

٢/ قام الجهاز المركزى للتعبئة العامة والإحصاء بإصدار رقم قياسى لأسعار المنتجين بدءاً من سبتمبر ٢٠٠٧ ، وذلك باستخدام أسعار السلع والخدمات للسنة المالية (٢٠٠٥-٢٠٠٤) كفترة أساس لسلسلة الأرقام القياسية، كما تم إستخراج الأوزان باستخدام متوسط عامى (٢٠٠٢-٢٠٠٣ ، ٢٠٠٣-٢٠٠٤) للقيم الإجمالية للإنتاج الصناعى والزراعى والخدمى. وجدير بالذكر أن السلسلة الزمنية لمعدلات التضخم لأسعار المنتجين للفترة ما قبل سبتمبر ٢٠٠٧ غير متاحة بعد.

٣/ قام البنك المركزى المصرى بإصدار مؤشر التضخم الأساسى (Core Inflation) ، وهو مشتق من الرقم القياسى العام لأسعار المستهلكين مستبعداً منه بعض السلع التى تتحدد أسعارها إدارياً (وتمثل ١٨,٧% من السلة السلعية للمستهلكين)، بالإضافة إلى بعض السلع التى تتأثر بصدمات مؤقتة من جانب العرض (الخضراوات والفاكهة وتمثل ٦,٩% من السلة السلعية للمستهلكين).

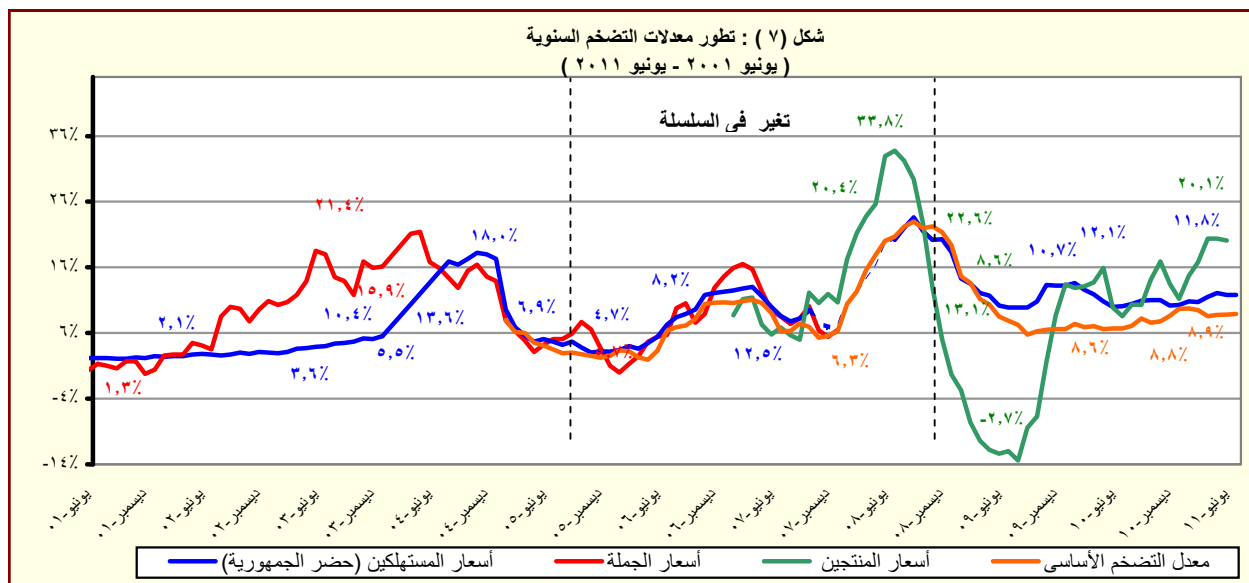

المصدر: الجهاز المركزى للتعبئة العامة والإحصاء.

جدول (٥): معدل التضخم السنوى لأسعار المستهلكين^١
(نسبة التغير)

بيان ربع سنوي ^٢					بيان شهري ^٣				
ابريل- يونيو ٢٠١٠					يونيو- ١٠ ابريل- ١١ ٢٠١١				
اكتوبر- ديسمبر ٢٠١٠					مارس- ١١ ابريل- ٢٠١١				
يناير- مارس ٢٠١١					يونيو- ١١ ابريل- ٢٠١١				
معدل التضخم لأسعار المستهلكين					١١,٨	١٠,٥	١١,٠	١١,٩	١٠,١
الطعام والشراب					١٩,١	١٧,٩	١٩,٢	٢٠,١	١٨,٦
السجائر و الدخان					٠,٠	٤٤,٤	٤٦,٩	٥٧,٠	٠,٠
الملابس والاقمشة و أغطية القدم					٠,٦	٢,٦	١,١	١,٤	٠,٦
المسكن والمياه و الكهرباء و الوقود					١,٢	٠,٥	٠,١	٠,٩	٢,٩
الاثاث و المعدات المنزلية و الصيانة					١,٢	٣,٥	٢,٨	٢,٠	٣,٣
الرعاية الصحية					٠,٣	١,٢	١,٥	١,٩	٠,٣
النقل والمواصلات					٠,٨	١,١	١,٣	١,٤	١,٠
الاتصالات السلكية واللا سلكية					-٠,١	-٠,١	١,٠	٠,١	-٠,٢
الثقافة والترفيه					٥,٦	٥,٣	٦,٠	٦,٨	٢,٩
التعليم					٩,٤	٢٤,٣	٢٤,٣	٢٤,٣	٩,٤
المطاعم و الفنادق					٤,٩	١١,٩	١٢,٣	١٢,٢	٤,٥
خدمات متنوعة					١٦,٥	١,٨	١,٩	٢,٣	١٦,٤

المصدر: الجهاز المركزى للتعبئة العامة والإحصاء.

١/ فى حضر الجمهورية.

٢/ التغير فى الرقم القياسى عن الفترة المقابلة فى العام السابق. بدءاً من الفترة أكتوبر-ديسمبر ٢٠١٠ تعكس البيانات السلسلة الجديدة لأسعار المستهلكين والتي تستخدم شهر يناير ٢٠١٠ كشهر أساس، بالإضافة إلى استخدام أوزان جديدة للمجموعات السلعية الرئيسية مستخرجة فى ضوء نتائج بحث الدخل والإنفاق والإستهلاك لعام ٢٠٠٨/٢٠٠٩.

٣/ التغير فى الرقم القياسى عن الشهر المقابل فى العام السابق . بدءاً من أغسطس ٢٠٠٩ تعكس البيانات السلسلة الجديدة لأسعار المستهلكين والتي تستخدم شهر يناير ٢٠١٠ كشهر أساس.

جدول (٦): معدل التضخم السنوى لأسعار المنتجين طبقاً للنشاط الإقتصادي^{١/}
(نسبة التغير)

بيان ربع سنوى ^{١/٢}					بيان شهري ^{١/٣}				
يناير- مارس ٢٠١٠	يوليو- سبتمبر ٢٠١٠	أكتوبر- ديسمبر ٢٠١٠	يناير- مارس ٢٠١١	مايو- ١٠	فبراير- ١١	مارس- ١١	أبريل- ١١	مايو- ١١	
١٣,٢	١١,٦	١٤,٤	١٧,٣	٩,٩	١٦,٨	٢٠,٤	٢٠,٤	٢٠,١	
١١,٨	١٦,٣	٢٠,٤	١٩,٩	٦,٣	١٧,١	٢٦,١	٣٠,٨	٢٧,٢	
١٢,١	١٧,٨	٢٢,١	٢١,٥	٧,٢	١٨,٥	٢٨,٣	٣٣,٣	٢٩,٤	
٨,٤	٠,٥-	٠,٤	١,٠	٣,٤-	١,٥	١,٤	١,٣	١,٢	
٥٤,٤	١١,٥	١٥,٢	٢٨,٣	٢٦,١	٣٠,٢	٣٤,٦	٣٤,١	٣٧,٥	
٥٥,٢	١١,٥	١٥,٣	٢٨,٥	٢٦,٤	٣٠,٤	٣٤,٩	٣٤,٤	٣٧,٨	
٤,٥	١٢,٠	١٠,٥	١٠,٥	١,٨	١٠,٥	١٠,٥	١١,٣	١١,٣	
٢,٩	٩,٠	١٠,٥	١١,٩	٧,٥	١٢,١	١١,١	٧,٧	٨,٨	
٨,٣	١٤,٧	١٧,٣	١٧,٣	١١,٨	١٨,٧	١٣,٨	١٢,٤	١٢,٤	
٠,٢	٠,٢	٠,١	٠,٠	٠,٢	٠,٠	٠,٠	٠,٢	٠,٢	
٠,٠	٥٠,٤	٥٠,٤	٥٣,٤	٠,٠	٥٣,٩	٥٣,٩	٥٤,٠	٥٤,٠	
٥,٥	١,٦	١,١	١,٧	٥,٧	١,٧	١,٧	٥,٤	٥,٤	
٠,٥	١٠,٥	٩,٩	١١,٢	٠,٥	١١,٢	١١,٢	١٤,٣	١٤,٣	
٠,٠	٠,٠	٣,٥	٣,٤	٠,٠	٣,٤	٣,٤	٣,٥	٣,٥	
-٢,٩	٣,٢	٢,٨	١٥,٢	١,٩	١٧,٤	١٧,٤	٩,٥	١٣,٥	
٠,٨	٣,٠	٢,٨	٤,٠	٠,٤	٤,٠	٤,٠	٢,٩	٢,٩	
-٠,٩-	٠,٧-	٠,٧-	٠,٧-	-٠,٨-	٠,٧-	٠,٧-	٧,٤	٧,٤	
-٠,٦-	١,٠	٣,٩	٤,٣	-٠,٢-	٤,٤	٤,٤	٤,١	٤,١	
٤,٣	٨,٢	٨,٣	١٢,٤	١٣,٤	١٢,٤	١٢,٤	٥,٤	٥,٤	
١,١	٢,٦	٢,٦	٢,٦	٣,٨	٢,٦	٢,٦	٠,٠	٠,٠	
٦,٧	-٢,٨-	٧,٠	٧,٠	-٠,١-	٧,٠	٧,٠	٣,٦	٦,٢	
٧,٦	٢,١	٢,٥	٢,٥	٣,٥	٢,٥	٢,٥	٠,٩	١,١	
-٣,٧-	٢٣,٦	٢٥,٨	٢٩,٤	٢٢,٦	٢٦,٩	٢٨,١	٦,٢	١٣,٣	
١٣,٨	١٣,٠	١,٢	١,٧	١٤,٧	١,٨	٢,٢	٤,٣	٤,١	
٠,٠	-٢,٢-	٩,٠-	٩,١-	-٢,٢-	٩,١-	٩,١-	٥,٩-	٥,٩-	
٠,٣	٢,٠	١,٢	٧,٦	٠,٤	١٠,٨	١٠,٨	١٧,٧	١٧,٧	
١,٦	٠,١	٠,١	٠,٩	٠,١	٠,٩	٠,٩	١,٦	١,٦	
٠,٠	٠,٦	١,٠	١,٠	٠,٦	١,٠	١,٠	٢,١	٢,١	
٠,٠	٠,٠	٠,٠	٠,٠	٠,٠	٠,٠	٠,٠	٠,٠	٠,٠	
-٤,١-	٠,٢	٠,٠	٠,٠	٠,٢	٠,٠	٠,٠	٠,٠	٠,٠	
١٨,٣	٢٦,٥	٣٥,٨	٣٠,٣	٢٨,٤	٣٠,٥	٣٣,٦	٣٢,٢	٢٣,٣	
٢٢,٠	٢٢,٠	٦,٤	٠,٠	٢٢,٠	٠,٠	٠,٠	٠,٠	٠,٠	
٥,٦	٥,٦	١,٨	٠,٠	٥,٦	٠,٠	٠,٠	٠,٠	٠,٠	
١٣,٠	١٣,٠	٤,٠	٠,٠	١٣,٠	٠,٠	٠,٠	٠,٠	٠,٠	
٠,٠	٠,٠	٠,٠	٠,٠	٠,٠	٠,٠	٠,٠	٠,٠	٠,٠	
٠,٥	٠,٠	٢,٠	٢,٠	٠,٥	٢,٠	٢,٠	٢,٠	٢,٠	
٣,٤	٠,٠	٠,٠	٠,٠	٣,٤	٠,٠	٠,٠	٠,٠	٠,٠	
٠,٠	٠,٠	٠,٠	٠,٠	٠,٠	٠,٠	٠,٠	٠,٠	٠,٠	
٠,٠	٠,٠	٢,٤	٢,٤	٠,٠	٢,٤	٢,٤	٢,٤	٢,٤	
٠,٠	٠,٠	٠,٠	٠,٠	٠,٠	٠,٠	٠,٠	٠,٠	٠,٠	
-١٢,٩-	٤,٦	١٩,٢	٢٢,٢	-٣,٥-	٢٢,٢	٢٢,٢	١٣,١	١٣,١	
-١٩,٤-	٢,١	١٧,٩	٢٣,٦	-٧,٩-	٢٣,٦	٢٣,٦	١١,٧	١١,٧	
١,٧	٩,٠	٢١,٥	١٩,٧	٥,١	١٩,٧	١٩,٧	١٥,٧	١٥,٧	
٠,٠	٠,٠	٠,٠	٠,٠	٠,٠	٠,٠	٠,٠	٠,٠	٠,٠	

المصدر: الجهاز المركزى للتعبئة العامة والإحصاء.

١/ قام الجهاز المركزى للتعبئة العامة والإحصاء بإصدار رقم قياسى لأسعار المنتجين بدءاً من سبتمبر ٢٠٠٧ ، وذلك بإستخدام أسعار السلع والخدمات للسنة المالية (٢٠٠٤-٢٠٠٥) كفترة أساسى لسلسلة الأرقام القياسية، كما تم إستخراج الأوزان بإستخدام متوسط عامى (٢٠٠٢-٢٠٠٣ ، ٢٠٠٣-٢٠٠٤) للقيم الإجمالية للإنتاج الصناعى والزراعى والخدمى. وجدير بالذكر أن السلسلة الزمنية لمعدلات التضخم لأسعار المنتجين للفترة ما قبل يناير ٢٠٠٧ غير متاحة بعد.

٢/ التغير فى الرقم القياسى عن الفترة المقابلة فى العام السابق.

٣/ التغير فى الرقم القياسى عن الشهر المقابل فى العام السابق .

جدول (٧): معدل التضخم السنوي لأسعار المنتجين طبقاً للإستخدام النهائي^{١/}

بيان ربع سنوي ^{١/٢}					بيان شهري ^{١/٣}				
يناير- مارس ٢٠١٠					يناير- مارس ٢٠١١				
يوليو- سبتمبر ٢٠١٠					أكتوبر- ديسمبر ٢٠١٠				
يناير- مارس ٢٠١١					أبريل- يونيو ٢٠١١				
معدل التضخم لأسعار المنتجين					١٣,٢	١١,٦	١٤,٤	١٧,٣	٩,٩
مواد الوقود					-٠,٦	١,٠	٣,٩	٤,٣	-٠,٢
المواد الخام					٥٠,٨	١٦,٢	٢٤,١	٣٨,٣	٢٤,٤
السلع الوسيطة					٠,٨	٨,٠	٩,٥	١١,٩	٨,٩
السلع الإستهلاكية غير المعمرة					١٢,٨	١٤,٨	١٦,٣	١٤,٠	٧,٧
السلع الإستهلاكية المعمرة					٤,٢	٣,٦	-١,٩	-١,٩	٣,٦
السلع الإستثمارية					٠,١	١٠,٨	١١,١	١٦,٣	١٠,٨

جدول (٨): معدل التضخم السنوي لأسعار المنتجين طبقاً لدرجة التصنيع^{١/}

بيان ربع سنوي ^{١/٢}					بيان شهري ^{١/٣}				
يناير- مارس ٢٠١٠					يناير- مارس ٢٠١١				
يوليو- سبتمبر ٢٠١٠					أكتوبر- ديسمبر ٢٠١٠				
يناير- مارس ٢٠١١					أبريل- يونيو ٢٠١١				
معدل التضخم لأسعار المنتجين					١٣,٢	١١,٦	١٤,٤	١٧,٣	٩,٩
مواد الوقود					٤٦,٦	١٠,٦	١٤,٩	٢٦,٩	٢٣,٠
القطن					-١١,٤	-١١,٤	٨٩,٥	٨٩,٥	-١١,٤
المواد الخام					١٢,٣	١٧,٠	١٩,٤	١٨,٣	٦,٧
السلع النصف مصنعة					٤,٣	٨,٦	٩,٤	٨,٧	٦,٥
السلع تامة الصنع					٢,٨	٩,٧	١٠,٦	١٢,٩	٨,٧

المصدر: الجهاز المركزى للتعبئة العامة والإحصاء.

١/ قام الجهاز المركزى للتعبئة العامة والإحصاء بإصدار رقم قياسى لأسعار المنتجين بدءاً من سبتمبر ٢٠٠٧ ، وذلك بإستخدام أسعار السلع والخدمات للسنة المالية (٢٠٠٤-٢٠٠٥) كفترة أساس لسلسلة الأرقام القياسية، كما تم إستخراج الأوزان بإستخدام متوسط عامى (٢٠٠٢-٢٠٠٣ ، ٢٠٠٣-٢٠٠٤ ، ٢٠٠٤-٢٠٠٥) للقيم الإجمالية للإنتاج الصناعى والزراعى والخدمى.

٢/ التغير فى الرقم القياسى عن الفترة المقابلة فى العام السابق.

٣/ التغير فى الرقم القياسى عن الشهر المقابل فى العام السابق .

جدول (٩): تطور أسعار الصرف

السوق العالمي		السوق المحلي		
(دولار أمريكي / وحدة من العملة)		(جنيه مصرى / وحدة من العملة) ^{1/}		
جنيه إسترليني	يورو	يورو	جنيه إسترليني	دولار أمريكى
متوسط سنوى ^{12/}				
١,٦٣٦	١,١٣٢	٦,٦٥٤	٩,٥٩٥	٥,٨٦١
١,٨٣٣	١,٢٤٤	٧,٧٠١	١١,٣٤٨	٦,١٩٤
١,٨٢١	١,٢٤٦	٧,٢٢٦	١٠,٥٦٩	٥,٧٩١
١,٨٤٣	١,٢٥٦	٧,٢٥٥	١٠,٦٤٨	٥,٧٤٠
٢,٠٠٢	١,٣٧٠	٧,٨٣٦	١١,٤٤٨	٥,٦٤٤
١,٨٥٥	١,٤٧١	٨,٠٧٨	١٠,١٨٦	٥,٤٣٨
١,٥٦٥	١,٣٩٤	٧,٨٠٤	٨,٧٦٤	٥,٥٤٢
١,٥٤٦	١,٣٢٩	٧,٥٤١	٨,٧٨٣	٥,٦٢٢
متوسط شهري				
١,٤٧٣	١,٢٢٢	٦,٩٨٩	٨,٤٢٧	٥,٦٦٤
١,٥٢٦	١,٢٧٥	٧,٣٣١	٨,٧٧١	٥,٦٨٥
١,٥٦٧	١,٢٩٢	٧,٤١٨	٨,٩٩٧	٥,٦٨١
١,٥٥٦	١,٣٠٣	٧,٤٩٨	٨,٩٥٠	٥,٦٩٠
١,٥٨٦	١,٣٩٠	٨,٠٠٧	٩,١٤٠	٥,٧١٥
١,٥٩٩	١,٣٧٠	٧,٩٣١	٩,٢٥٦	٥,٧٤٤
١,٥٦١	١,٣٢٢	٧,٧١٨	٩,١١٦	٥,٧٨٥
١,٥٧٧	١,٣٣٦	٧,٦٩٦	٩,٠٨١	٥,٧٩٧
١,٦١٢	١,٣٦٥	٧,٩٦٧	٩,٤٠٩	٥,٨٨٤
١,٦١٦	١,٤٠٠	٨,٢٦٥	٩,٥٤٠	٥,٩١٨
١,٦٣٥	١,٤٤٤	٨,٥٦٤	٩,٦٩٨	٥,٩٤٧
١,٦٣٦	١,٤٣٤	٨,٥١١	٩,٧٠٧	٥,٩٣٥
١,٦٢٣	١,٤٣٨	٨,٥١٢	٩,٦٠٥	٥,٩٣٧

المصدر : البنك المركزي المصري ، رويترز ، Oanda (www.oanda.com).

١/ متوسط أسعار البيع والشراء.

٢/ متوسط ميلادي.

شكل (٨) : تطور سعر صرف الجنية المصري مقابل الدولار الأمريكي

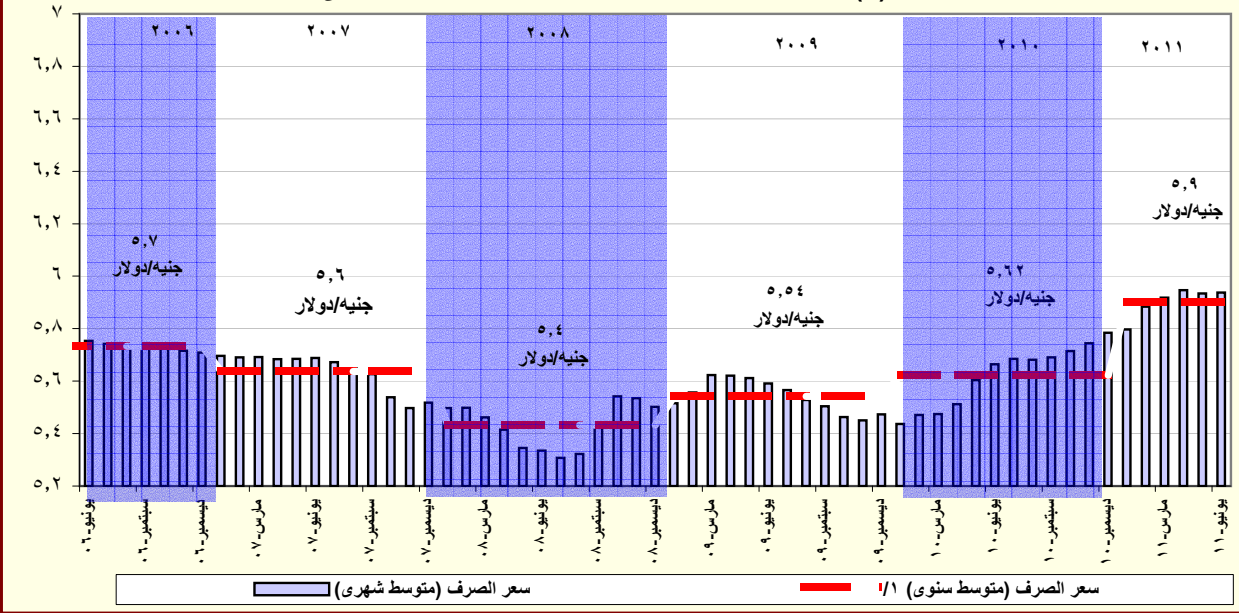

المصدر : البنك المركزي المصري و رويترز.

١/ متوسط ميلادي.

جدول (١٠) : ملخص المعاملات المالية للحكومة

(مليون جنيه)											
قطاع الموازنة ^{١/}	٢٠٠٧/٢٠٠٦		٢٠٠٨/٢٠٠٧		٢٠٠٩/٢٠٠٨		٢٠١٠/٢٠٠٩		٢٠١١/٢٠١٠		٢٠١٢/٢٠١١ ^{١/}
	قطاع الموازنة ^{١/٢}	الحكومة العامة ^{١/٣}	قطاع الموازنة ^{١/٢}	الحكومة العامة ^{١/٣}	قطاع الموازنة ^{١/٢}	الحكومة العامة ^{١/٣}	قطاع الموازنة ^{١/٢}	الحكومة العامة ^{١/٣}	قطاع الموازنة ^{١/٢}	الحكومة العامة ^{١/٣}	قطاع الموازنة ^{١/٢}
إجمالي الإيرادات	١٨٠,٢١٥	٢٠٥,٦٥٤	٢٢١,٤٠٤	٢٤٨,٨٣٤	٢٨٢,٥٠٥	٢٨٨,٥٤٤	٢٦٨,١١٤	٣٠٣,٣٧٤	٢٨٥,٨١٠	٣٢٢,٧٣١	٣٤٩,٦٤٧
الإيرادات الضريبية	١١٤,٣٢٦	١١٤,٣٢٦	١٣٧,١٩٥	١٣٧,١٩٥	١٦٣,٢٢٢	١٦٣,٢٢٢	١٧٠,٤٩٤	١٧٠,٤٩٥	٢٠٠,٤٢٤	٢٠٠,٤٢٤	٢٣٢,٢٣٢
المنح	٣,٨٨٦	٣,٨٨٦	١,٤٦٣	١,٤٦٣	٧,٩٨٤	٧,٩٨٤	٤,٣٣٣	٤,٣٣٣	٥,١٥٦	٥,١٥٥	٩,٩٧٤
إيرادات أخرى	٦٢,٠٠٣	٨٧,٤٤٢	٨٢,٧٤٦	١١٠,١٧٧	١١١,٢٩٩	١١٧,٣٣٩	٩٣,٢٨٨	١٢٨,٥٤٧	٨٠,٢٣٠	١١٧,١٥٢	١٠٧,٤٤١
إجمالي المصروفات	٢٢٢,٠٢٩	٢٤٤,٠١٨	٢٨٢,٢٩٠	٣٠٥,٧٩٤	٣٥١,٥٠٠	٣٥٦,٩٤٢	٣٦٥,٩٨٧	٣٩٦,٦٩٣	٤٠٣,١٦٨	٤٣٨,٦١٦	٤٩٠,٥٩٠
الأجور و تعويضات العاملين	٥٢,١٥٣	٥٢,٧٤٦	٦٢,٨٣٩	٦٣,٥٣٢	٧٦,١٤٧	٧٦,٩٦٨	٨٥,٣٦٩	٨٦,٣٧٧	٩٥,٣٠٩	٩٦,٥٢٦	١١٧,٤٩٧
شراء السلع والخدمات	١٧,٠٢٨	١٧,١٢١	١٨,٤٧٠	١٨,٧٨٩	٢٥,٠٧٢	٢٥,٢٠٣	٢٨,٠٥٩	٢٨,٢٤٦	٢٨,٨٥٦	٢٩,١٠٢	٣٠,٢٥٥
الفوائد	٤٧,٧٠٠	٣٨,٣٦٨	٥٠,٥٢٨	٤٠,٩٤٦	٥٢,٨١٠	٤٣,٧٥٥	٧٢,٣٣٣	٦٢,١٩٩	٩١,١٤٣	٨١,٩٢١	١٠٦,٣٠٠
الدعم والمنح والمزايا الإجتماعية	٥٨,٤٤٢	٨٨,٦٨٤	٩٢,٣٧١	١٢٤,٢٤٩	١٢٧,٠٣٣	١٤٠,٢٦١	١٠٢,٩٧٤	١٤٢,٣٦٠	١١٦,٦١٦	١٥٩,٦٢٢	١٥٧,٧٥٤
المصروفات الأخرى	٢١,٢٠٨	٢١,٥٧١	٢٣,٨٩٢	٢٣,٩٨٣	٢٧,٠٠٧	٢٧,٢٧٦	٢٨,٩٠١	٢٩,٠٤٧	٣١,١٢٥	٣١,٢٠١	٣١,٦٢٢
شراء أصول غير مالية (الاستثمارات)	٢٥,٤٩٨	٢٥,٥٢٨	٣٤,١٩١	٣٤,٢٩٧	٤٣,٤٣٠	٤٣,٤٧٩	٤٨,٣٥٠	٤٨,٤٦٤	٤٠,١١٩	٤٠,٢٤٥	٤٧,١٦١
العجز النقدي ^{٤/}	٤١,٨١٥	٣٨,٣٦٤	٦٠,٨٨٦	٥٦,٩٦٠	٦٨,٩٩٥	٦٨,٣٩٨	٩٧,٨٧٢	٩٣,٣١٩	١١٧,٣٥٨	١١٥,٨٨٥	١٤٠,٩٤٣
صافي حيازة الأصول المالية	١٢,٨٨٣	١٧,٨٤٩	٢٣٦	١٠,٦٠٣	٢,٨٣١	٣,٩٨٠	١٦٦	٥,٤٧٧	-٨,٢٨٢	-٥,٧٥١	-٦,٦٦٣
العجز الكلي	٥٤,٦٩٧	٥٦,٢١٣	٦١,١٢٢	٦٧,٥٦٣	٧١,٨٢٦	٧٢,٣٧٨	٩٨,٠٣٨	٩٨,٧٩٦	١٠٩,٠٧٦	١١٠,١٣٤	١٣٤,٢٨٠
ملاحظات											
العجز الكلي / الناتج المحلي (%) ^{١/٥}	٧,٣	٧,٥	٦,٨	٧,٥	٦,٩	٦,٩	٨,١	٨,٢	٧,٩	٨,٠	٨,٦
العجز الأولى / الناتج المحلي (%) ^{١/٥}	٠,٩	٢,٤	١,٢	٣,٠	١,٨	٢,٧	٢,١	٣,٠	١,٣	٢,٠	١,٨
إجمالي الإيرادات / الناتج المحلي (%) ^{١/٥}	٢٤,٢	٢٧,٦	٢٤,٧	٢٧,٨	٢٧,١	٢٧,٧	٢٢,٢	٢٥,١	٢٠,٧	٢٣,٤	٢٢,٣
إجمالي المصروفات / الناتج المحلي (%) ^{١/٥}	٢٩,٨	٣٢,٨	٣١,٥	٣٤,١	٣٣,٧	٣٤,٢	٣٠,٣	٣٢,٩	٢٩,٣	٣١,٨	٣١,٢

المصدر: وزارة المالية

* بيان مبدئي تحت المراجعة. **جدير بالذكر أن البيانات التقديرية الأولية لأداء الموازنة العامة للدولة في العام المالي ٢٠١١/٢٠١٠ لا تزال في طور الإعداد وسوف يتم نشرها عند الانتهاء منها.**

١/ تعكس بيانات الموازنة بعد التصديق عليها من قبل المجلس الأعلى للقوات المسلحة.

٢/ يشمل قطاع موازنة الجهاز الإدارى و المحليات، والهيئات الخدمية العامة.

٣/ تشمل المعاملات المالية لكل من أجهزة الموازنة العامة، وبنك الإستثمار القومى، وصناديق التأمين والمعاشات ، ومع مراعاة إستبعاد كافة المعاملات البنينة للجهات الثلاث لمنع ازدواجية الحساب.

٤/ العجز الكلى مطروح منه صافي حيازة الأصول المالية.

٥/ قامت وزارة التنمية الإقتصادية بتقدير قيمة الناتج المحلي الإجمالى لعام ٢٠١١/٢٠١٠ بنحو ١٣٧٨ مليار جنيه ، مقارنة بناتج محلى إجمالى محقق قدره ١٢٠٦,٧ مليار جنيه في عام ٢٠١٠/٢٠٠٩.

جدول (١١) القطاع الحكومي : ملخص المعاملات الرئيسية للموازنة العامة ^{١/٢}

(مليون جنيه)

الموازنة							فعليات		
٢٠١٢/٢٠١١ ^{١/٢}							٢٠٠٦/٢٠٠٥	٢٠٠٧/٢٠٠٦	٢٠٠٨/٢٠٠٧
							٢٠٠٩/٢٠٠٨	٢٠١٠/٢٠٠٩	٢٠١١/٢٠١٠
							ختامي مبدئي	يوليو-مايو	يوليو-مايو
إجمالي الإيرادات							١٥١,٢٦٦	١٨٠,٢١٥	٢٢١,٤٠٤
الإيرادات الضريبية							٩٧,٧٧٨	١١٤,٣٢٦	١٣٧,١٩٥
الضريبة على الدخل							٤٨,٢٦٨	٥٨,٥٣٥	٦٧,٠٥٩
الضرائب على الممتلكات							١,٢١٤	١,٧٨٨	٢,٠٥٢
الضرائب على السلع والخدمات							٣٤,٦٩٩	٣٩,٤٣٦	٤٩,٧٤٧
الضرائب على التجارة الدولية (الجمارك)							٩,٦٥٤	١٠,٣٧٠	١٤,٠٢٠
ضرائب أخرى							٣,٩٤٤	٤,١٩٨	٤,٣١٧
الإيرادات غير الضريبية							٥٣,٤٨٨	٦٥,٨٨٩	٨٤,٢٠٩
المنتج							٢,٣٧٩	٣,٨٨٦	١,٤٦٣
من حكومات أجنبية							١,٧٥٥	٣,٣٩٨	١,١٥٥
من منظمات دولية							٣٦٢	٢٨٩	١٠٩
من جهات حكومية							٢٦٣	٢٠٠	١٩٨
إيرادات أخرى							٥١,١٠٨	٦٢,٠٠٣	٨٢,٧٤٦
عوائد الملكية							٣٦,٣٧٣	٤٥,١١٠	٥٢,٤٥٥
حصولية بيع السلع والخدمات							٧,٨٧٩	٩,٧٧٤	١٢,٠٣٧
تعويضات وغرامات							٢٠٦	٢٣٧	٢٤٧
تحويلات اختيارية							٧٨	١,٤٠٨	٥٥٧
أخرى							٥,٢٤٤	٦,٤١٩	١٧,٤٥٠
إجمالي المصروفات							٢٠٧,٨١٠	٢٢٢,٠٢٩	٢٨٢,٢٩٠
الأجور وتعويضات العاملين							٤٦,٧١٩	٥٢,١٥٣	٦٢,٨٣٩
شراء السلع والخدمات							١٤,٤٢٩	١٧,٠٢٨	١٨,٤٧٠
الفوائد							٣٦,٨١٤	٤٧,٧٠٠	٥٠,٥٢٨
الدعم والمنح والمزايا الإجتماعية							٦٨,٨٩٧	٥٨,٤٤٢	٩٢,٣٧١
المصروفات الأخرى							١٩,٧٣٩	٢١,٢٠٨	٢٣,٨٩٢
شراء أصول غير مالية (الاستثمارات)							٢١,٢١٢	٢٥,٤٩٨	٣٤,١٩١
العجز النقدي ^{١/٤}							٥٦,٥٤٤	٤١,٨١٥	٦٠,٨٨٦
صافي حيازة الأصول المالية							٦,١٦٠	١٢,٨٨٣	٢٣٦
العجز الكلي							٥٠,٣٨٥	٥٤,٦٩٧	٦١,١٢٢
ملاحظات									
العجز الكلي/ الناتج المحلي الإجمالي (%) ^{١/٥}							٨,٢	٧,٣	٦,٨
العجز الأولي/ الناتج المحلي الإجمالي (%) ^{١/٥}							١,٨	٠,٩	١,٢
الإيرادات/ الناتج المحلي الإجمالي (%) ^{١/٥}							٢٢,٣	٢٤,٢	٢٤,٧
المصروفات/ الناتج المحلي الإجمالي (%) ^{١/٥}							٣١,٢	٢٩,٨	٣١,٥

المصدر: وزارة المالية.

* بيان مبدئي تحت المراجعة.

١/ يشمل قطاع موازنة الجهاز الإدارى والمحليات، والهيئات الخدمية العامة. **جدير بالذكر أن البيانات التقديرية الأولية لأداء الموازنة العامة للدولة فى العام المالى ٢٠١١/٢٠١٠ لا تزال**

فى طور الإعداد وسوف يتم نشرها عند الإنتهاء منها.

٢/ تم إعادة تبويب فـعـلـيـات الموازنة العامة لتتفق مع معايير صندوق النقد الدولى والمعروفة بـ GFS ٢٠٠١ (على أساس نقدى).

٣/ تعكس بيانات الموازنة بعد التصديق عليها من قبل المجلس الأعلى للقوات المسلحة.

٤/ العجز الكلى مطروح منه صافي حيازة الأصول المالية.

٥/ قامت وزارة التنمية الاقتصادية بتقدير قيمة الناتج المحلي الإجمالي لعام ٢٠١١/٢٠١٠ بنحو ١٣٧٨ مليار جنيه، مقارنة بناتج محلى إجمالى محقق قدره ١٢٠٦,٧ مليار جنيه فى عام ٢٠١٠/٢٠٠٩.

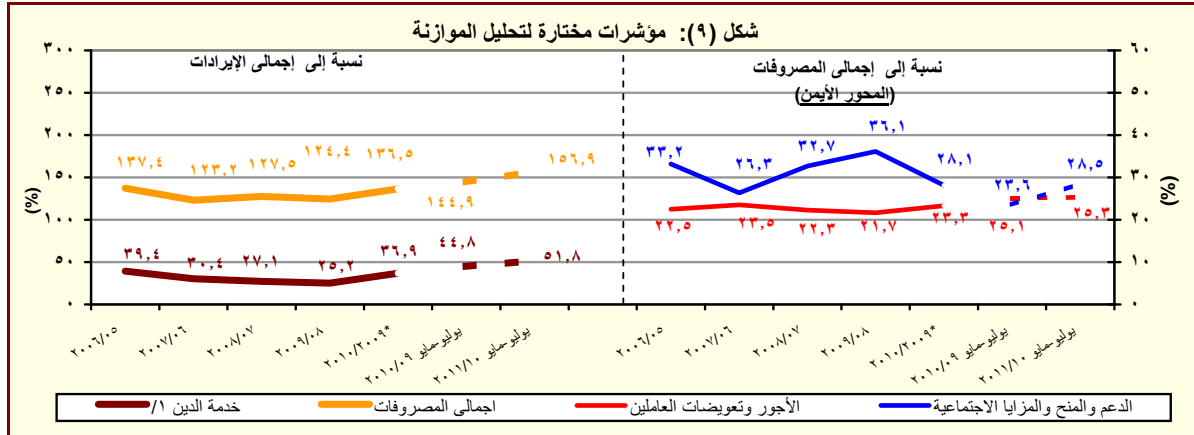

المصدر: وزارة المالية.

* بيان مبدئي تحت المراجعة.

١/ تشمل الفوائد والأقساط المدفوعة (بدون متأخرات).

جدول (١١) القطاع الحكومي : ملخص المعاملات الرئيسية للموازنة العامة ^{١/} (تابع)

(مليون جنيه)

فعليات					
٢٠١١/٢٠١٠	٢٠١٠/٢٠٠٩ *	٢٠٠٩/٢٠٠٨	٢٠٠٨/٢٠٠٧	٢٠٠٧/٢٠٠٦	٢٠٠٦/٢٠٠٥
يوليو-مارس					
٩٤,٠٢٠	٩٨,٠٣٨	٧١,٨٢٦	٦١,١٢٢	٥٤,٦٩٧	٥٠,٣٨٥
العجز الكلى					
٩٤,٠٢٠	٩٨,٠٣٨	٧١,٨٢٦	٦١,١٢٢	٥٤,٦٩٧	٥٠,٣٨٥
مصادر التمويل					
٢٢	٤٢٥	١٨٣	٦٧٣	١٧٢	١٢٦
صافى حصيلة الخصخصة					
١١٥,٠٦٥	١٠١,٤٩٢	٨٣,٦٢٧	٥٢٧	٣٣,٢٨٦	٥٤,٣٨١
التمويل المحلى					
٢٢,٢٦٣	٦١,٢٢٩	١٥,١٩١-	٣,٧١٤	٥٤,٢١٢	٣٦,٧٥٠
تمويل غير مصرفى					
٩٢,٨٠٢	٤٠,٢٦٣	٩٨,٨١٨	٣,١٨٧-	٢٠,٩٢٦-	١٧,٦٣١
تمويل مصرفى					
٣,٠١٠	٢,٤٥٨	٢/	١١,٤٣٩	٣,٥٨١	٣,٦٤١
الإقتراض الخارجى					
-	-	-	٣٨,٩٧٠	-	-
المستخدم من الحساب المجدد فى اهلاك جزء من سندات البنك المركزى					
-	-	٤-	٥٦-	٦٩٣-	١,٧٧٧-
حسابات أخرى مستحقة الدفع					
١,٦٥٨	٣٤٧	٦٠٢-	١٤,٧٩١	١٩,٩٢٢	٤٨٩-
أخرى					
٣,٩٠٧	١,٣٢٨	٣,٣٦٦	٤,٢٧٦-	٤٣٢-	٣١١-
فروق إعادة التقييم					
٢,٥٣٣-	٢٢٧-	١٠,٩١٥-	١,١٤٩-	١,١٦٨-	٧٠٩-
الفرق بين القيمة الحالية والاسمية لأذون الخزانة					
٢٧,١٠٩-	٧,٧٨٥-	٢,٠١٧-	٢٠٣	٢٩	٤,٤٧٧-
غير موزع					

المصدر: وزارة المالية

* بيان مبدئى تحت المراجعة جدير بالذكر أن البيانات التقديرية الأولية لأداء الموازنة العامة للدولة فى العام المالى ٢٠١١/٢٠١٠ لا تزال فى طور الإعداد وسوف يتم نشرها عند الإنتهاء منها.
١/ تم إعداد البيانات لتتفق مع معايير صندوق النقد الدولى والمعروفة بـ GFS ٢٠٠١ (على أساس نقدى).
٢/ يتضمن الدين الخارجى الحكومى المعاد تبويبه فى ضوء المفاوضات بين وزارة المالية والبنك المركزى والتي أسفرت عن إعادة تبويب الديون المعاد إقراضها ضمن الدين الخارجى للحكومة المركزية ووحدات الحكم المحلى بدلا من مديونيات "القطاعات الأخرى".

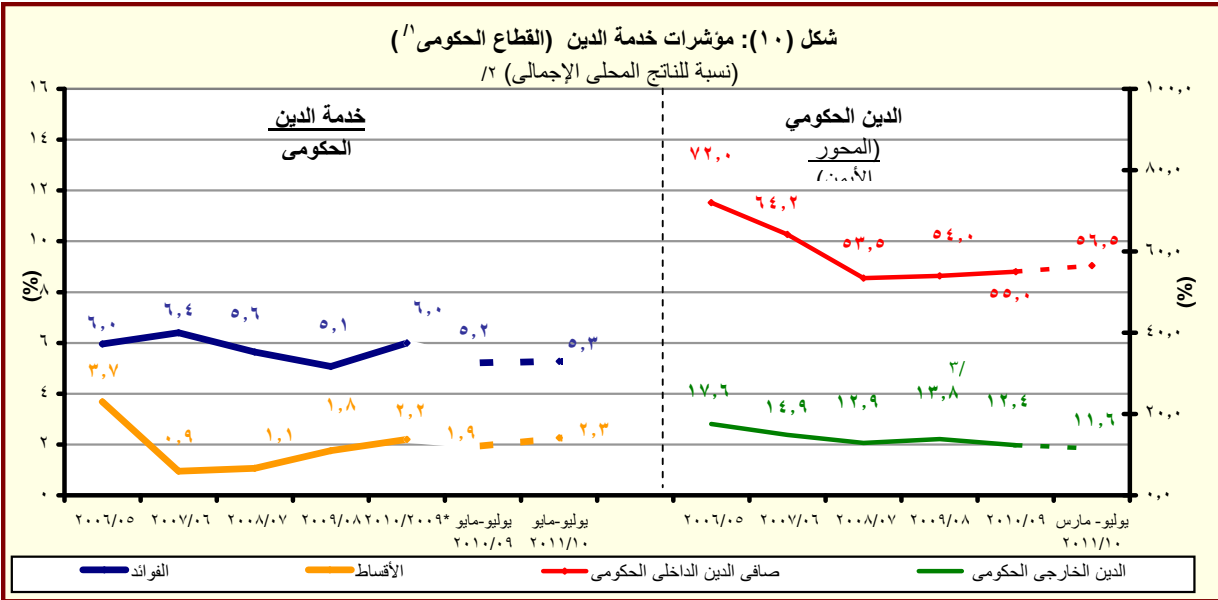

المصدر: وزارة المالية والبنك المركزى المصرى

* بيان مبدئى تحت المراجعة

١/ يشمل قطاع موازنة الجهاز الإدارى و المحليات، والهيئات الخدمية العامة.

٢/ قامت وزارة التنمية الاقتصادية بتقدير قيمة الناتج المحلى الإجمالى لعام ٢٠١١/٢٠١٠ بنحو ١٣٧٨ مليار جنيه ، مقارنة بنتائج محلى إجمالى محقق قدره ١٢٠٦,٧ مليار جنيه فى عام ٢٠١٠/٢٠٠٩.

٣/ قام البنك المركزى المصرى بإعادة تبويب مبلغ ٤,٣ مليار دولار الى المديونية الخارجىة للقطاع الحكومى- دون تأثير على جملة الدين الخارجى- الا ان البنك المركزى لم يظهر هذا التعديل الا اعتباراً من شهر سبتمبر من عام ٢٠٠٨.

جدول (١٢ - أ) هيكل الإيرادات العامة
(الإيرادات الضريبية)

(مليون جنيه)

٢٠١١/١٠	٢٠١٠/٠٩	٢٠١٢/١١ ^{١/}	٢٠١٠/٠٩* (حسابى موازنة)	٢٠٠٩/٠٨ (فعلى)	٢٠٠٨/٠٧ (فعلى)	٢٠٠٧/٠٦ (فعلى)	٢٠٠٦/٠٥ (فعلى)
٢٠٠,٧٨٣	١٩٣,٠٠٤	٣٤٩,٦٤٧	٢٦٨,١١٤	٢٨٢,٥٠٥	٢٢١,٤٠٤	١٨٠,٢١٥	١٥١,٢٦٦
١٥١,٢٥٩	١٣٥,٠٠٦	٢٣٢,٢٣٢	١٧٠,٤٩٤	١٦٣,٢٢٢	١٣٧,١٩٥	١١٤,٣٢٦	٩٧,٧٧٨
٦٥,٦٢٨	٥٥,٥٤٥	١١٠,٣٢٢	٧٦,٦١٨	٨٠,٢٥٥	٦٧,٠٥٩	٥٨,٥٣٥	٤٨,٢٦٨
١٢,٢٢١	١٠,٥٨٣	١٧,٤٧٠	١١,٤٠١	٩,١٤٤	٧,٣٥١	٦,١٩٢	٥,٤١٦
٤,٨٥٩	٤,٣٣١	٨,٠٨٠	٤,٩١٨	٥,٠٨٠	٤,١٠٢	٣,٤٩٨	٣,٩٥٨
٧٥	٧٩	٨٤٣	٨٤	٦٠	٤٣	٣١	٦
٤٨,٤٧٢	٤٠,٥٥٢	٨٣,٩٢٩	٦٠,٢١٥	٦٥,٩٧١	٥٥,٥٦٣	٤٨,٨١٥	٣٨,٨٨٧
٢٢,٨١١	١٥,٤٢١	٥٠,٥٦٩	٣٢,١٨١	٣٤,١٣٥	٢٩,٢٦٨	٢٥,٣٨٠	٢٣,٦٢٠
٩,٤٠٠	٨,٢٢٩	١٢,٨٠٥	٩,٤٤٣	١٠,٣٩١	١٠,٢٦٨	٩,١٤٤	٧,٣٢١
١٦,٢٥٩	١٦,٨٨٦	٢٠,٥٥٤	١٨,٥٧٦	٢١,٤١٦	١٥,٩٩٧	١٤,١٣٦	٧,٣٢٠
٨,٢٩١	٧,٢٨٦	١٥,٠٣٠	٨,٧٧٠	٢,٧٦٣	٢,٠٥٢	١,٧٨٨	١,٢١٤
-	١١	١,٦٥٤	٥١٨	٦١٢	٤٠٧	٣٥٢	٣٣٠
-	-	٤٧٤	١٨٩	٢٧٨	١٧٦	١٦٥	١٦٣
-	١١	١,١٨٠	٣٢٩	٣٣٤	٢٣١	١٨٨	١٦٦
٦,٦٣٦	٥,٧٨٦	١١,١٤٦	٦,٤١٥	٥٤٦	٥٣٤	٤٦١	٣٢٨
٦,١٢١	٥,٢٦٩	١٠,٤٩٧	-	-	-	-	-
١,٦٥٥	١,٤٨٩	٢,٢٣٠	١,٨٣٧	١,٦٠٥	١,١١١	٩٧٤	٥٥٦
٦٣,٤٢٧	٥٧,٦١٨	٨٥,٢٤٥	٦٧,٠٩٥	٦٢,٦٥٠	٤٩,٧٤٧	٣٩,٤٣٦	٣٤,٦٩٩
٢٧,٢٢٠	٢٦,٥٩١	٣٧,١٣٥	٣٠,٧١٢	٢٧,٦٠٥	٢٥,٤٤٨	١٨,٠٣٦	١٥,٤٨٢
١٠,٣٥٧	٩,٩٠٣	١٥,٢٩٧	١١,٧٣٥	٩,٥٤٢	٨,٩٢٧	٦,١٨٦	٥,٥٥٠
١٦,٨٦٢	١٦,٦٨٩	٢١,٨٣٨	١٨,٩٧٧	١٨,٠٦٣	١٦,٥٢١	١١,٨٥٠	٩,٩٣٢
٨,٤٠٤	٨,٠٤٨	١١,٤١٦	٩,١٥٢	٨,٨٠٤	٧,٠٥٨	٦,٠٥٧	٥,٤٨٨
١٨,٢٠٥	١٣,٣٢٠	٢٣,٥١٩	١٥,٥١٦	١٤,٤٥١	٧,١٦٤	٦,٤١٤	٦,٤٣١
٤٩	٤٦	٤٩	٥٠	٢٣	٢٧	٦٥	٥٦
٧١٠	٧٨٣	٩٤٣	٩١٧	١,٠٥٦	٦٨٤	٥٩٥	٦٨١
٤,٣٠٤	٤,٣١٨	٥,٨١٠	٥,٠٦٢	٥,١٦٥	٤,٣٠٣	٣,٢٤٥	٢,٩٨٠
١١,٨٢٩	١٢,٣٠٦	١٨,٠٠٢	١٤,٧٠٢	١٤,٠٩١	١٤,٠٢٠	١٠,٣٧٠	٩,٦٥٤
١١,٠٥٤	١٠,٩٤٨	١٦,٨٥٥	١٣,٢٤٢	١٣,٠٦٤	١٢,٩٥٦	٩,٨١٤	٩,١٧٨
٢,٠٨٤	٢,٢٥٢	٣,٦٣٣	٣,٣٠٩	٣,٤٦٤	٤,٣١٧	٤,١٩٨	٣,٩٤٤

المصدر: وزارة المالية

* بيان مبدئى تحت المراجعة. **جدير بالذكر أن البيانات التقديرية الأولية لأداء الموازنة العامة للدولة فى العام المالى ٢٠١١/٢٠١٠ لا تزال فى طور الإعداد وسوف يتم نشرها عند الانتهاء منها.**
١/ تعكس بيانات الموازنة بعد التصديق عليها من قبل المجلس الأعلى للقوات المسلحة.

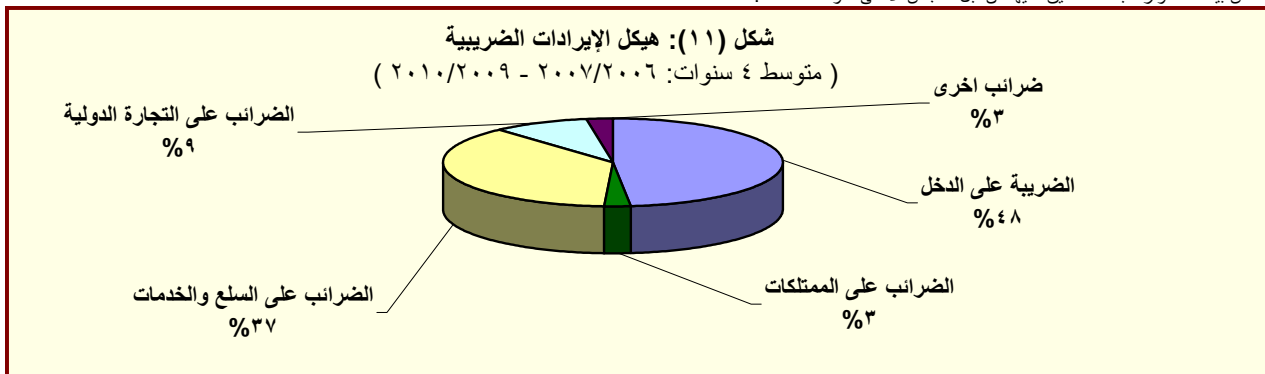

المصدر: وزارة المالية

جدول (١٢ - ب) هيكل الإيرادات العامة
(الإيرادات غير الضريبية)

(مليون جنيه)								
٢٠١١/٢٠١٠	٢٠١٠/٢٠٠٩	١/٢٠١٢/١١	* ٢٠١٠/٢٠٠٩	٢٠٠٩/٢٠٠٨	٢٠٠٨/٢٠٠٧	٢٠٠٧/٢٠٠٦	٢٠٠٦/٢٠٠٥	
يوليو-مايو	يوليو-مايو	(موازنة)	(ختامي مبدئي)	(فعلي)	(فعلي)	(فعلي)	(فعلي)	
٤٩,٥٢٥	٥٨,٠٣٨	١١٧,٤١٥	٩٧,٦٢١	١١٩,٢٨٣	٨٤,٢٠٩	٦٥,٨٨٩	٥٣,٤٨٨	الإيرادات غير الضريبية
١,٢٩٥	٢,٥٠٨	٩,٩٧٤	٤,٣٣٣	٧,٩٨٤	١,٤٦٣	٣,٨٨٦	٢,٣٧٩	المنح
٦٢٤	٢,٢٦١	٧,٠٢٢	٣,٤٩٧	٧,٥٣٥	١,١٥٥	٣,٣٩٨	١,٧٥٥	منح من حكومات أجنبية
٢٣٦	١٣٨	٤١٢	٣٣٢	١٤٨	١٠٩	٢٨٩	٣٦٢	منح من منظمات دولية
٤٣٥	١٠٩	٢,٥٣٩	٥٠٣	٣٠١	١٩٨	٢٠٠	٢٦٣	أخرى
٤٨,٢٣٠	٥٥,٥٣٠	١٠٧,٤٤١	٩٣,٢٨٨	١١١,٢٩٩	٨٢,٧٤٦	٦٢,٠٠٣	٥١,١٠٨	ايرادات أخرى
٣٢,٠٩٧	٣٧,٩٨٨	٧٠,٠٧١	٥٤,٥٧١	٥٣,٣٩٥	٥٢,٤٥٥	٤٥,١١٠	٣٦,٣٧٣	عوائد الملكية
٨٦٠	٣,٥٥٦	١,٦٥٣	٣,٩٢٨	٤,٨٤٩	١,٣٣٥	١,٣٤٣	١,٣١٣	الفوائد المحصلة
٧٧٢	٣,٤٠١	١,٤٢٦	٣,٧٧٢	٤,٥٨٨	١,٠٤٣	٨٨٢	١,٠٧٣	على إعادة الإقراض (تشمل فوائد القروض الخارجية المعاد أقراضها من الخزانة العامة)
٢٩,٧٢٣	٢٩,٣٧١	٦٤,٧٣٠	٤٣,١٨٦	٤٠,٣٥٦	٤٦,١١٢	٢٥,٧٥٠	٢٤,٣٦٣	أرباح الأسهم ومنها:
١١,٢٧٥	١٤,٤٩٣	٣٧,٧٧٠	٢٥,٥٤٦	٢١,٦٣٧	٢٥,٢٨٢	١١,٠١٤	١٢,٥٣٣	هيئة البترول
١٣,٦٤٩	١١,٣٩٣	١٦,٩٥١	١٢,٧٢٩	١٣,٥٧٣	١٥,٠٩٨	١١,٩٣١	١٠,٤٨٧	قناة السويس
١,١٨٥	٩٩٢	١,٩١٩	١,٤٣١	١,٢٤٥	٣,٠٤٧	٥٨١	٤٧٦	الهيئات الإقتصادية
٣,١١٢	٢,١٢٠	٤,٠٠٠	٣,٠٩٩	٣,٨٧٣	٢,٧٨٤	٢,١١٨	٥٢٠	شركات قطاع الأعمال العام
٧١٤	٣,٥١٠	٣,٤٢٤	٥,٨٩٩	٧,٥٣٦	١,٩٠١	٢,٧٣٨	١٠,٦٩٦	عائد الإيجارات
٥٦٠	٤٠٠	٣,١٥٥	٢,٧٥٠	٣,٦٦٢	١,٤٤٤	١,٧٩٧	٣,٥٩٠	إتاوة البترول
٨٠٠	١,٥٥٠	٢٦٤	١,٥٥٧	٦٥٥	٣,١٠٨	١٥,٢٨٠	-	عوائد ملكية أخرى ^{١/}
٩,٨٦٤	١٠,٧٨٦	١٦,٣٩٦	١٧,٢١٢	١٦,٢١٦	١٢,٠٣٧	٩,٧٧٤	٧,٨٧٩	حصولية بيع السلع والخدمات
٩,٧٤٥	٩,٦٦١	١٥,١٧٦	١٥,٩٧٧	١٤,٧٥٨	١١,٩٨٦	٩,٦٨٤	٧,٨٢٧	ايرادات الخدمات، ومنها:
٦,٦٨٦	٦,٩٥٦	١٠,٣٧٦	١٢,٢٦٨	١١,٤٦٨	٩,٣٩٣	٨,٠٨٦	٥,٧٥٤	موارد جارية من الصناديق والحسابات الخاصة ^{٢/}
١٢٠	١,١٢٥	١,٢١٩	١,٢٣٥	١,٤٥٨	٥١	٩٠	٥١	ايرادات بيع السلع، ومنها:
١٠٠	١,١٠٠	١,٢٠٠	١,٢٠٠	١,٤١٥	-	-	-	حصولية فروق أسعار بيع الغاز الطبيعي ^{٤/}
٢١٩	١٣٩	٦٣٠	٤٢١	٥٦٦	٢٤٧	٢٣٧	٢٠٦	تعويضات وغرامات
٢٥٠	٢٣٠	٧٨	٦٨٤	٥١٤	٥٥٧	٤٦٢	١,٤٠٨	التحويلات الاختيارية
٢٠٧	٢١٣	٤٦	٤٦٠	٣٩٣	٣٣٠	٤١٦	١,٣٦٥	جارية
٤٣	١٦,٧	٣١	٢٢٥	١٢٠	٢٢٦	٤٧	٤٣	رأسمالية
٥,٨٠١	٦,٣٨٧	٢٠,٢٦٧	٢٠,٤٠٠	٤٠,٦٠٨	١٧,٤٥٠	٦,٤١٩	٥,٢٤٤	ايرادات متنوعة
١,٩٢٢	٢,٠٧٢	٦,٠٦٣	٣,٣٧٣	٣١,٠٥٥	٥,٥٠٥	١,٨٦٤	١,٢٢٦	جارية
٣,٨٧٩	٤,٣١٤	١٤,٢٠٥	١٧,٠٢٧	٩,٥٥٤	١١,٩٤٥	٤,٥٥٥	٤,٠١٧	رأسمالية، ومنها
٩٥٨	١,١٥٨	٣٥	٣,٠٨١	٣,٠٩١	٢,١٥٠	٢,١٠٥	١,٨٢٨	نقص الرصيد المدين للدفعات المقدمة لتمويل الاستثمارات ^{٥/}
٢,٦٣٨	٢,٣٦١	١٣,٩٣٩	٥,٥٦٧	٤,٦٤٣	٣,٣٨٩	٢,٢٢٤	١,٨٣٥	موارد ومصادر رأسمالية أخرى لتمويل الاستثمارات

المصدر: وزارة المالية

* بيان مبدئي تحت المراجعة **جدير بالذكر أن البيانات التقديرية الأولية لإداء الموازنة العامة للدولة في العام المالي ٢٠١١/٢٠١٠ لا تزال في طور الإعداد وسوف يتم نشرها عند الانتهاء منها.**

١/ تعكس بيانات الموازنة بعد التصديق عليها من قبل المجلس الأعلى للقوات المسلحة.

٢/ شهد بند عوائد الملكية الأخرى ارتفاعاً ملحوظاً خلال العامين ٢٠١٠/٢٠٠٩ و ٢٠٠٨/٢٠٠٧ تأثراً بعوائد بيع رخصة الجيل الثالث لشركات المحمول مقابل ١,٥ مليار جنيه و ٣,١ مليار جنيه على التوالي، وعوائد بيع الرخصة الثالثة للمحمول لمستثمر اجنبي في عام ٢٠٠٧/٢٠٠٦ مقابل ١٥,٢ مليار جنيه.

٣/ ايرادات الصناديق والحسابات الخاصة التابعة لجهات موازنية مثل الجامعات والمراكز الطبية المتخصصة والهيئات والمراكز البحثية، ويقابل هذه الإيرادات مصروفات بذات القيمة موزعة على أبواب الاستخدامات.

٤/ يعكس هذا البند أثر رفع أسعار بيع الغاز الطبيعي للصناعات كثيفة الاستخدام للطاقة، وذلك بعد تفعيل قرارات قانون ١١٤ لعام ٢٠٠٨.

٥/ يعكس المبالغ التي تم دفعها مقدماً لتمويل مشروعات استثمارية خلال العام المالي السابق ولم يتم استخدامها خلال نفس العام، ومن ثم يتم قيد هذه المبالغ في العام المالي التالي كجزء من استثمارات ممولة ذاتياً تحت بند "الإيرادات المتنوعة".

جدول (١٣): توزيع الواردات والمتحصلات الجمركية بحسب التصنيف الوظيفي للواردات^{١/}
(مبنى على التصنيف الواسع للأمم المتحدة)

(مليون جنيه)

الواردات السلعية						الإيرادات الجمركية ^{٢/}						البنء
يوليو-مايو * ٢٠١١/١٠						يوليو-مايو * ٢٠١٠/٠٩ ٢٠٠٩/٠٨ ٢٠٠٨/٠٧ ٢٠٠٧/٠٦						
الإجمالي												
٢٨٥,٥٠٥ ٢٣٨,٩٣٠ ٢٤٧,٧٠٤ ٢٢٩,١٠٧ ١٨٧,٤٩٢						١٠,٣٤١ ١٤,٠١٢ ١٤,٠٩١ ١٤,٦٥٥ ١٢,٠٢٢						
(٣١,٤) (٣,٥) (٨,١) (٢٢,٢) (٣١,٠)						(١٠,٩) (٣٥,٥) (٠,٦) (٤,٠) (٤,٢)						
٢٢,٩٧٨ ١٨,٠٥٢ ١٦,٠٩٣ ١٧,٤٤٠ ٧,٩٩٨						٩٣ ٥ ٥ ٥ ١٧,٦						
٥,٦٨٦ ٢,٧٧٠ ٢,١٨١ ٣,٤٣١ ٣,٠٢٢						٥٦ ٣٧ ٤٨ ٤٦ ٢٧						
١٠,٣٦١ ٧,٤٧٥ ٨,٦٥١ ٨,٢١٥ ٦,١١٨						١٢٩ ١٣٢ ١١٧ ٤٧ ٤٠						
١٣,٤٢٣ ٧,٨٢٥ ٧,٩٣١ ٧,١٤٣ ٨,١١١						٢٧٣ ٢٢٩ ٣٢٣ ٣٥٢ ١,٠٦٠						
٢٢,٧٦٨ ١٧,٥١٧ ١٧,٥١٦ ١٧,١٥٢ ١١,٨٢٦						٣١١ ٢١٧ ١٨١ ٢١١ ١٥٤						
٩٤,٥٥٨ ٩١,٥٠٧ ٨٩,٣٠٤ ٨٩,٧٦٧ ٦٧,٦٦٢						٥,٦٤٣ ٢,٩٤٨ ٣,٣٩٣ ٢,٧٥٦ ٢,١٠٤						
٣,٦٤٧ ١٠,٤٥٦ ٥,٨٢٨ ٧,٧٣١ ٥,٧٥٨						٤٨ ٩٢ ٢ ١٨٥ ١٥٤						
١٤,٦٠٢ ٢,٨٩٠ ١٢,٢٧١ ١٢,٠٥١ ١١,٩٢٩						٦٠٣ ٦١٢ ١٢١ ٣٦٨ ٨١٤						
٣٤,٢٧٨ ٢٩,٦٢٥ ٣٤,٥٩٤ ٢٤,٢٨٠ ٣٠,٥٠٢						١,٤٠٥ ٨٩٧ ٨٧٩ ٩٩٦ ٨١٣						
١٥,٤٥٨ ١١,٧٤٥ ١١,٥٨٨ ٩,٤٥٤ ٧,٥٠٠						٣١٨ ٣٧٥ ٤٤٣ ٤٨٣ ٤٧٩						
٧,٠٨٠ ٧,٦٥٦ ٧,٥٨٠ ٧,٨٩٦ ٦,٣٥٧						٢,٥٥٥ ٣,٣٤٨ ٢,٩٣١ ٣,٢٣٤ ٢,٢٢٨						
٧,٩٣٢ ٦,٣٨٧ ٦,٥٥٥ ٦,٣٢٨ ٤,٩٧٦						٨٤٦ ١,١١٥ ١,١٢١ ٨٤٧ ٨٠٠						
١٢,٦٨٥ ٧,٧٣٩ ٦,٧٠٣ ٧,٧٢٣ ٦,٢٩٧						٤٦٦ ٥٢٢ ٥٥٧ ٥١٣ ٦٠١						
٣,٧٧٨ ٥,٠٥٠ ١٠,١٨٨ ٢,٤١٦ ٢,١٧٤						٣٢٨ ٣٣٤ ٤٣٢ ٤١٥ ٧٠٩						
٦,١٧٦ ٣,٤٢٧ ٢,٩٤٣ ٢,٩٤٥ ٢,٨٤٤						٤٠٧ ٤٧٠ ٥٦٤ ٥٦٩ ١,٠٦٦						
٩,٩١٥ ٨,٧٦٥ ٧,٧٦٨ ٥,٠٧٦ ٤,٤٠٣						٣٩٤ ٣١٧ ٤٥٤ ٤٩٠ ٥٤٥						
١٨١ ٤٥ ١١ ٥٨ ١٥						٣,٥٣٤- ٢,٣٦٠ ٢,٥٢٠ ٣,١٤٠ ٤٠٩						
٧						٧						
ملاحظات												
٤٩,٢٣٣ ٤٣,٣٤٤ ٤٤,٩٤٣ ٤١,٦٢٦ ٢٥,٤٣٦						إجمالي الواردات (مليون دولار) الإيرادات الجمركية/ الناتج المحلي الإجمالي ^{٣/} الإيرادات الجمركية/ إجمالي الإيرادات والمنح الإيرادات الجمركية/ إجمالي الإيرادات الضريبية ^{٤/}						
٠,٩ ١,٢ ١,٤ ١,٦ ١,٤												
٦,٠ ٥,٥ ٥,٠ ٦,٣ ٥,٧												
٨,٣ ٩,٠ ٩,٠ ١٠,٧ ٩,٦												

جدول (١٤): هيكل المصروفات العامة^{١/}

(مليون جنيه)		٢٠٠٦/٢٠٠٥	٢٠٠٧/٢٠٠٦	٢٠٠٨/٢٠٠٧	٢٠٠٩/٢٠٠٨	* ٢٠١٠/٢٠٠٩	٢/٢٠١٢/١١	٢٠١٠/٢٠٠٩	٢٠١١/٢٠١٠
		(فعلى)	(فعلى)	(فعلى)	(فعلى)	(ختامى مبدئى)	(موازنة)	يوليو-مايو	يوليو-مايو
المصروفات		٢٠٧,٨١٠	٢٢٢,٠٢٩	٢٨٢,٢٩٠	٣٥١,٥٠٠	٣٦٥,٩٨٧	٤٩٠,٥٩٠	٢٧٩,٦٧٩	٣١٥,٠٩٧
الأجور والتعويضات للعاملين		٤٦,٧١٩	٥٢,١٥٣	٦٢,٨٣٩	٧٦,١٤٧	٨٥,٣٦٩	١١٧,٤٩٧	٧٠,١٧٧	٧٩,٨٥٧
الاجور والبدلات النقدية والعينية		٣٧,٦٧٦	٤٢,٣٩٩	٥١,١٧٢	٦٢,٦٥٨	٧٠,٣٢١	٨٥,٢٢٩	٥٨,٦٢٢	٦٥,٦١٨
الوظائف الدائمة		١١,٧٨٤	١٢,٦٧١	١٣,٩٣٩	١٥,١٥٧	١٥,٨٤٠	٢٠,٦٧٣	١٤,٢٠٣	١٦,٢٧١
الوظائف المؤقتة		٤٤٢	٥٢٦	٧٠١	٩٦٩	١,١٩١	١,٨٣٢	١,٠٣٦	١,٥٢٧
المكافآت		١٦,٠٣٦	١٨,٥٤٩	٢١,٩٤٣	٢٦,٧١٠	٢٩,٩٤٠	٤٠,٠٧٥	٢٣,٦٣٠	٢٧,٨٦٦
بدلات نوعية		١,٩٨٠	٢,٠١٥	٣,٩٦٦	٦,٢٢٣	٩,٣٨١	٩,٧٠٦	٧,٨٧٥	٨,٣٠٩
مزايا نقدية		٦,٣٤٤	٧,٤٠٠	٩,٠٥١	١١,٧٣٨	١١,٧١٠	١٠,٤٧٠	١٠,٣٨٠	١٠,٠٥٥
المزايا العينية		١,٠٨٩	١,٢٣٧	١,٥٧٣	١,٨٦١	٢,٢٦٠	٢,٤٧٤	١,٤٩٩	١,٥٩١
المزايا التأمينية		٥,٠٩٤	٥,٥١٨	٦,١٦٥	٧,٢١٠	٧,٨٥٠	١٠,٠٩٥	٦,٨٦٨	٧,٩٠٦
حصة الحكومة فى صندوق التأمين الاجتماعى للحكومة		٤,٥٢٣	٤,٨٨٦	٥,٤٦٤	٦,٤١٢	٦,٩٧٠	٨,٨٣٨	٦,٠٣٢	٦,٩٩٨
مزايا تأمينية أخرى		٥٧١	٦٣١	٧٠١	٧٩٨	٨٨٠	١,٢٥٧	٨٣٦	٩٠٧
شراء السلع والخدمات		١٤,٤٢٩	١٧,٠٢٨	١٨,٤٧٠	٢٥,٠٧٢	٢٨,٠٥٩	٣٠,٢٥٥	١٩,٥٢٧	١٧,٠٥٧
السلع ومنها		٥,٧٧٣	٦,٥٣٨	٧,٢٧٢	١١,٤٠٤	١١,٩٦٧	١٣,٠٠٥	٩,١٥٠	٧,٤٢٣
المواد الخام		٢,٥٧٧	٢,٨٤٤	٣,١٠٢	٣,٤٨٢	٤,١٤٩	٥,٦٨٧	٣,١٣٤	٢,٩٤٠
وقود وزيوت و قوى محركة للتشغيل		٥٦٦	٥٣٧	٦٤١	١,٠٤٦	١,٥٣٧	٩٥٧	١,٣٩٨	٧٧٤
مياه وانارة		١,٩٠٨	٢,٢٧٣	٢,٦٢١	٥,٨٣١	٤,٩٩٣	٤,٧٢٦	٣,٦٦٩	٢,٨٩١
الخدمات ومنها		٦,٠٣٠	٦,٩٨٤	٧,٦٢٥	٩,٨٠٥	١١,٤٤٢	١٢,٦١١	٨,٩٠١	٧,٧٥٩
نفقات الصيانة		١,٧٧٠	٢,١١٦	٢,٤٠١	٢,٩٢٥	٣,٤٢٨	٤,٢٥٠	٢,٥٩٦	٢,٦٠١
نفقات طبع ودوريات وحقوق تأليف		١,٣٥٢	١,٢٥٠	١,٢٨٤	١,٠٩٤	١,٢٦٤	١,٢٢١	٨٠١	٤٠٤
نقل وانتقالات عامة		٩٢١	٩٢٤	١,١٣٤	١,٣٤٩	١,٩٠٠	٢,٢٩٤	١,٥٨٧	١,٧٩٤
نفقات خدمية متنوعة ^{١/٣}		١,١٦١	١,٦٥٩	١,٧٤٥	٣,١٥٨	٣,٤٥٩	٣,٧٦٨	٣,٠٨٧	٢,٣٠٠
أخرى		٢,٦٢٦	٣,٥٠٥	٣,٥٧٤	٣,٨٦٤	٤,٦٥٠	٤,٦٣٩	١,٤٧٥	١,٨٧٥

المصدر: وزارة المالية، مصلحة الضرائب المصرية

* بيان مبدئى تحت المراجعة. **جدير بالذكر أن البيانات التقديرية الأولية لأداء الموازنة العامة للدولة فى العام المالى ٢٠١١/٢٠١٠ لا تزال فى طور الإعداد وسوف يتم نشرها عند الانتهاء منها.**

١/ التنبؤ يتفق مع معايير صندوق النقد الدولى والمعروفة بـ GFS ٢٠٠١ على أساس نقدى.

٢/ تعكس بيانات الموازنة بعد التصديق عليها من قبل المجلس الأعلى للقوات المسلحة.

٣/ يشمل مصروفات خدمية أخرى متنوعة، من أهمها نفقات تنفيذ الأحكام القضائية.

جدول (١٤): هيكل المصروفات العامة (تابع)

(مليون جنيه)

٢٠١١/١٠	٢٠١٠/٠٩	٢٠١٢/١١	* ٢٠١٠/٠٩	٢٠٠٩/٠٨	٢٠٠٨/٠٧	٢٠٠٧/٠٦	٢٠٠٦/٠٥	
يوليو-مايو	يوليو-مايو	(موازنة)	(ختامي مبدئي)	(فعلى)	(فعلى)	(فعلى)	(فعلى)	
٧٢,٧٠١	٦٣,٠١٣	١٠,٦٤,٣٠٠	٧٢,٣٣٣	٥٢,٤٨١٠	٥٠,٥٢٨	٤٧,٤٧٠٠	٣٦,٨١٤	قوائد ومنها:
٣,١٤٩	٢,٦٨٩	٤,٦٦٤	٢,٨٤٠	٣,٥٩٨	٣,٧٣٧	٣,٠٣٣	٢,٨٢٣	قوائد خارجية
٥٤,٤٦٧	٤٥,٤٦٢	٨٣,٧٦٢	٥٣,١٢٨	٣٢,٦٧٢	٣٠,٦٩١	٢٧,٩٧٥	٢٤,٥٧٦	قوائد محلية (لغير الحكوميين)
١٥,٠٣٨	١٤,٨٠٢	١٧,٦٥٤	١٦,١٧٨	١٦,٤٠٣	١٥,٨٩٢	١٦,٥٢٦	٩,٢٤٤	قوائد محلية (لوحداث الحكومة العامة)
٤٧	٦٠	٢٢٠	١٨٧	١٣٨	٢٠٨	١٦٥	١٧١	أخرى
٨٩,٦٩٣	٦٥,٩٧٤	١٥٧,٧٥٤	١٠٢,٩٧٤	١٢٧,٠٣٣	٩٢,٣٧١	٥٨,٤٤٢	٦٨,٨٩٧	الدعم والمنح والمزايا الإجتماعية
٧٩,١٦٣	٥٧,٨٧٥	١٣٢,٩٢٨	٩٣,٥٧٠	٩٣,٨٣٠	٨٤,٢٠٥	٥٣,٩٥٩	٥٤,٢٤٥	الدعم
٧٦,٥٤٧	٥٥,٧٢٨	١٢٩,٨٨٨	٩١,٢١٦	٩١,١٨٥	٨٢,٠١٧	٥٢,٤٧٦	٥٣,٨٨٥	لمؤسسات حكومية غير مالية، ومنها:
٢٩,٨٧١	١٤,٨٥٣	١٨,٨٨٤	١٦,٨١٩	٢١,٠٧٢	١٦,٤٤٥	٩,٤٠٦	٩,٤٠٧	دعم السلع التموينية
٤٠,٠٥١	٣٣,٦٩٤	٩٥,٥٣٥	٦٦,٥٢٤	٦٢,٧٠٣	٦٠,٢٤٩	٤٠,١٣٠	٤١,٧٧٨	دعم السلع البترولية
٢,٦١٦	٢,١٤٧	٣,٠٤٠	٢,٣٥٤	٢,٦٤٥	٢,١٨٨	١,٤٨٣	٣٦٠	لمؤسسات مالية حكومية
٤,٦٦٥	٣,٨٦٣	٦,٣٧٥	٤,٣٨٠	٤,٢١٣	٣,٨٩٠	٢,٥٩٩	٢,١٧٤	المنح
٥٦٩	١٠٥	١٨٦	١٢٨	١٦٩	٢	٣٩	١٠	للحكومات الأجنبية
٤,٠٩٦	٣,٧٥٨	٦,١٨٩	٤,٢٥٢	٤,٠٤٤	٣,٨٨٩	٢,٥٦٠	٢,١٦٤	لجهات الحكومة العامة
٥,٤٧٦	٣,٩٠٤	١٣,٧٦٦	٤,٤٨٣	٢٨,٧٠٧	٤٠,٥٠٠	١,٦١٢	١٢,٣٣٦	مزايا إجتماعية
١,٨١٧	١,٣٢٩	٢,٥٥٥	١,٤٦٤	١,٢٣٦	٩٩٣	١,١٤٧	١,٠١٨	مزايا الأمان الإجتماعى
٣,١٧٨	٢,١٩٣	١٠,٧٠٠	٢,٤٠٠	٢٦,٨٠٥	٢,٦٠٠	١	١١,٠٠١	مساعدات إجتماعية ^{1/}
٤٢٧	٣٣٦	٤٥٥	٥٧٠	٦٢٥	٤١٨	٤٣٦	٢٩٣	نفقات خدمية لغير العاملين
٥٣	٤٦	٥٦	٤٩	٤١	٣٨	٢٧	٢٤	مزايا إجتماعية للعاملين
٢٦,٧٩٠	٢٤,٩٦٩	٣١,٦٢٢	٢٨,٩٠١	٢٧,٠٠٧	٢٣,٨٩٢	٢١,٢٠٨	١٩,٧٣٩	المصروفات الأخرى
٢,٦١٥	٣,٥٢٧	٢,٥٤٩	٣,٩٠٩	٣,٩٠٩	٣,٣٨٧	٢,٤٣٧	٢,٥٦٠	جارية
٥٦	٦٢	٨٧	٧٤	١٠٠	٩٥	٥٢	٢٦	ضرائب ورسوم
١٤٩	٢٢٦	٣٣٠	٢٤٦	٢٥٦	٣٢٤	١٦٩	١٢٨	اشتركاكات
٢,٤١٠	٣,٢٣٩	٢,١٣٢	٣,٥٨٩	٣,٥٥٣	٢,٩٦٧	٢,٢١٦	٢,٤٠٦	اخرى متنوعة
٢٤,١٧٦	٢١,٤٤٢	٢٩,٠٧٣	٢٤,٩٩٢	٢٣,٠٩٨	٢٠,٥٥٥	١٨,٧٧١	١٧,١٩٨	المصروفات الأخرى الإجمالية والإحتياطيات العامة ^{1/}
٢٨,٩٩٩	٣٦,٠٢٠	٤٧,١٦١	٤٨,٣٥٠	٤٣,٤٣٠	٣٤,١٩١	٢٥,٤٩٨	٢١,٢١٢	شراء أصول غير مالية (الاستثمارات)
٢٦,٠٨٧	٣٢,٣٢٧	٤٢,٨٠٢	٣٩,٢٠٥	٣٤,٦٥٤	٢٨,١٨٦	٢٠,٩٢٨	١٧,٦٠٧	الاصول الثابتة
٢٥,٣٤٣	٣١,٩٧٦	٤٢,٠٨٩	٣٨,٦٢٢	٣٤,١٦١	٢٧,٧٣٤	٢٠,٥٢٤	١٧,٢٧٩	استثمار مباشر (شامل الرسوم الجمركية)
٧٤٥	٣٥١	٧١٣	٥٨٣	٤٩٣	٤٥٢	٤٠٥	٣٢٨	نفقات ايرادية مؤجلة (تشغيل)
٥٨٣	٤٧٥	٦٦٥	٦٨٠	٤٤٨	٢٧٠	١٥٥	١٨٩	الاصول غير المنتجة ^{1/}
٢,٣٢٩	٣,٢١٨	٣,٠٩٤	٨,٤٦٥	٨,٣٢٩	٥,٧٣٥	٤,٤١٥	٣,٤١٦	أخرى

المصدر : وزارة المالية

* بيان مبدئي، تحت المراجعة. جدير بالذكر أن البيانات التقديرية الأولية لأداء الموازنة العامة للدولة في العام المالي ٢٠١١/٢٠١٠ لا تزال في طور الإعداد وسوف يتم نشرها عند الانتهاء منها.

١٨ / تعكس بيانات الموازنة بعد التصديق عليها من قبل المجلس الأعلى للقطاعات المسلحة.

٢٠٠٠ / بعكس ، مساهمات الخزنة في صناديق المعاشات

٢/ يتضمن الإنفاق على القوات المسلحة

٤/ يعكس شراء الأصول الطבעية

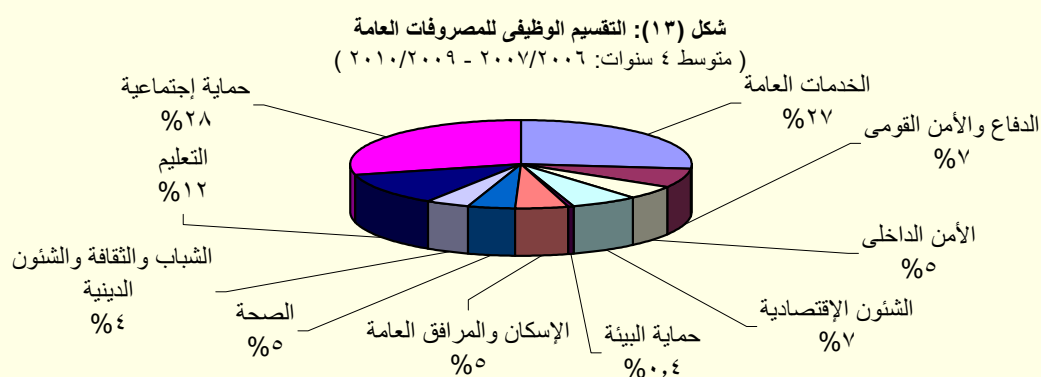

المصدر : وزارة المالية

جدول (١٥):ملخص الدين العام المحلى

عند مستويات تجميعية مختلفة ^{١/}

(مليون جنيه)

بيان ربيع سنوى	بيان سنوى					بيان سنوى				
	مارس-١٠	سبتمبر-١٠	ديسمبر-١٠	مارس-١١*		يونيو-٠٦	يونيو-٠٧	يونيو-٠٨	يونيو-٠٩	يونيو-١٠*
إجمالى الدين المحلى لأجهزة الموازنة العامة ^{١/٢}	٨١٠,٠٣٦	٨٦٣,٧٩٢	٨٨٩,١٥٤	٩٣٢,٦٢٦	٨٠٨,٣٨٤	٦٩٩,٦٦٧	٥٩٩,٦٠٣	٥٩١,٠٠١	٥٥٤,٨٣٧	٨٠٨,٣٨٤
	(١٧,٨)	(١٤,٩)	(١٤,٤)	(١٥,١)	(١٥,٥)	(١٦,٧)	(١,٥)	(٦,٥)	(٢,٠)	(١٥,٥)
ودائع أجهزة الموازنة العامة	١٤٢,٧٨٧	١٤٥,٠١٣	١٥٠,٢٨٦	١٥٣,٧٤٣	١٤٤,٥٦٦	١٣٧,٣٤١	١٢٠,٩٠٤	١١٢,٨٢٩	١٠٩,٩٤٨	١٤٤,٥٦٦
	(٦,١)	(٣,٧)	(٥,٣)	(٧,٧)	(٥,٣)	(١٣,٦)	(٧,٢)	(٢,٦)	-(٢٨,٣)	(٥,٣)
صافى الدين المحلى لأجهزة الموازنة العامة	٦٦٧,٢٤٩	٧١٨,٧٧٩	٧٣٨,٨٦٨	٧٧٨,٨٨٣	٦٦٣,٨١٨	٥٦٢,٣٢٦	٤٧٨,٦٩٩	٤٧٨,١٧٢	٤٤٤,٨٨٩	٦٦٣,٨١٨
	(٢٠,٦)	(١٧,٥)	(١٦,٤)	(١٦,٧)	(١٨,٠)	(١٧,٥)	(٠,١)	(٧,٥)	(١٣,٩)	(١٨,٠)
إجمالى الدين المحلى للحكومة العامة ^{١/٣}	٧٢٥,٩٩٥	٧٨٠,٤٢١	٨٠٦,١٠٦	٨٤٧,٩٢١	٧٣٣,٣٨٧	٦١٥,٨٤٩	٥١٢,٩٨٢	٤٨٦,٢٤١	٤٤٩,٤٥٦	٧٣٣,٣٨٧
	(٢١,٧)	(١٧,٣)	(١٥,٩)	(١٦,٨)	(١٩,١)	(٢٠,١)	(٥,٥)	(٨,٢)	-(٠,٣)	(١٩,١)
ودائع الحكومة العامة	١٥٣,٨٣٧	١٥٩,٠٣٠	١٦٢,٥٩٥	١٦٤,٢٦١	١٥٨,٥٣١	١٤٨,٨١١	١٣١,٠٤٣	١١٦,٩٦٤	١١٧,٢٤٧	١٥٨,٥٣١
	(٥,٩)	(٤,٩)	(٢,٢)	(٦,٨)	(٦,٥)	(١٣,٦)	(١٢,٠)	-(٠,٢)	-(٣٢,٥)	(٦,٥)
صافى الدين المحلى للحكومة العامة	٥٧٢,١٥٨	٦٢١,٥٩١	٦٤٣,٥١١	٦٨٣,٦٦٠	٥٧٤,٨٥٦	٤٦٧,٠٣٨	٣٨١,٩٣٩	٣٦٩,٢٧٧	٣٣٢,٢٠٩	٥٧٤,٨٥٦
	(٢٦,٨)	(٢٠,٩)	(١٩,٩)	(١٩,٥)	(٢٣,١)	(٢٢,٣)	(٣,٤)	(١١,٢)	(١٩,٨)	(٢٣,١)
إجمالى الدين العام المحلى ^{١/٤}	٧٥٤,٧٤٧	٨١٦,٧٧٣	٨٤٧,٠٣١	٨٩٠,٦٨٢	٧٦٩,٧٨٣	٦٤٣,٦٢٨	٥٣٧,٥٣٣	٤٩٣,٨٧٩	٤٧٠,٢٦٤	٧٦٩,٧٨٣
	(٢١,٠)	(١٨,٣)	(١٦,٩)	(١٨,٠)	(١٩,٦)	(١٩,٧)	(٨,٨)	(٥,٠)	(٠,٣)	(١٩,٦)
الودائع ^{١/٥}	١٧٢,٤٩٠	١٧٣,٣٣٥	١٨٠,١٤٩	١٨٦,١٠٨	١٧٠,١٧١	١٦٧,٧٣٣	١٥٠,٥٠١	١٣٠,٦٠٥	١٣٧,٣٣٢	١٧٠,١٧١
	(٦,٧)	(٥,٠)	(٢,٨)	(٧,٩)	(١,٥)	(١١,٤)	(١٥,٢)	-(٤,٩)	-(٢٦,٧)	(١,٥)
صافى الدين العام المحلى	٥٨٢,٢٥٧	٦٤٣,٤٣٨	٦٦٦,٨٨٢	٧٠٤,٥٧٤	٥٩٩,٦١٢	٤٧٥,٨٩٥	٣٨٧,٠٣٢	٣٦٣,٢٧٤	٣٣٢,٩٣٢	٥٩٩,٦١٢
	(٢٦,١)	(٢٢,٥)	(٢١,٥)	(٢١,٠)	(٢٦,٠)	(٢٣,٠)	(٦,٥)	(٩,١)	(١٨,٢)	(٢٦,٠)
ملاحظات (نسبة إلى الناتج المحلى الإجمالى) /٦/										
إجمالى الدين المحلى لأجهزة الموازنة العامة	٨٩,٨%	٧٩,٤%	٦٧,٠%	٦٧,٠%	٦٧,٠%	٦٧,٠%	٦٧,٠%	٦٧,٠%	٦٧,٠%	٦٧,٠%
صافى الدين المحلى لأجهزة الموازنة العامة	٧٢,٠%	٦٤,٢%	٥٣,٥%	٥٣,٥%	٥٣,٥%	٥٤,٠%	٥٣,٥%	٥٣,٥%	٥٣,٥%	٥٣,٥%
إجمالى الدين المحلى للحكومة العامة	٧٢,٨%	٦٥,٣%	٥٧,٣%	٥٧,٣%	٥٧,٣%	٥٩,١%	٥٧,٣%	٥٧,٣%	٥٧,٣%	٥٧,٣%
صافى الدين المحلى للحكومة العامة	٥٣,٨%	٤٩,٦%	٤٢,٧%	٤٢,٧%	٤٢,٧%	٤٤,٨%	٤٢,٧%	٤٢,٧%	٤٢,٧%	٤٢,٧%
إجمالى الدين العام المحلى	٧٦,١%	٦٦,٣%	٦٠,٠%	٦٠,٠%	٦٠,٠%	٦١,٨%	٦٠,٠%	٦٠,٣%	٦٠,٣%	٦٠,٣%
صافى الدين العام المحلى	٥٣,٩%	٤٨,٨%	٤٣,٢%	٤٣,٢%	٤٣,٢%	٤٥,٧%	٤٣,٢%	٤٨,٨%	٤٨,٨%	٤٨,٨%

المصدر: وزارة المالية و البنك المركزى المصرى

() معدل النمو عن العام السابق.

* بيان ميدنى، خاضع للمراجعة.

١/ تم مراجعة بيانات الدين المحلى فى ضوء قواعد التقسيم المتعارف عليها دولياً. وتعكس البيانات الدين المحلى لثلاث مستويات تجميعية هى: الدين المحلى لأجهزة الموازنة العامة، الدين المحلى المجمع للحكومة العامة، و الدين العام المحلى المجمع. يشمل الدين المحلى لأجهزة الموازنة العامة أرصدة الدين المستحقة على وحدات الجهاز الإدارى، وحدات الإدارة المحلية، و الهيئات الخدمية. ويتضمن الدين المحلى للحكومة العامة أرصدة الدين المجمع المستحق على أجهزة الموازنة العامة للدولة وبنك الإستثمار القومى و صناديق التأمين الإجتماعى. أما عن الدين العام المحلى فيشمل أرصدة الدين المحلى المجمع لكل من الحكومة العامة و الهيئات الاقتصادية.

٢/ يمثل المديونية المستحقة على أجهزة الموازنة العامة (وحدات الجهاز الإدارى، وحدات الإدارة المحلية، و الهيئات الخدمية).

٣/ يمثل رصيد الدين المجمع المستحق على أجهزة الموازنة العامة للدولة و بنك الإستثمار القومى و صناديق التأمين الإجتماعى بعد إستبعاد المديونيات و العلاقات الداخلية فيما بين القطاعات الثلاثة و التى تتمثل فى إقتراض أجهزة الموازنة العامة من بنك الإستثمار القومى، سندات وزارة المالية لدى صناديق التأمين الإجتماعى و بنك الإستثمار القومى، سندات صناديق التأمين الإجتماعى و أخيراً إقتراض بنك الإستثمار القومى من صناديق التأمين الإجتماعى.

٤/ يمثل رصيد الدين المجمع المستحق على الحكومة العامة و الهيئات الاقتصادية بعد إستبعاد إقتراض الهيئات الاقتصادية من بنك الإستثمار القومى واقتراض قطاع الموازنة من الهيئات الاقتصادية.

٥/ ودائع الحكومة العامة و الهيئات الاقتصادية بعد إستبعاد ودائع صناديق التأمين الإجتماعى واقتراض قطاع الموازنة من الهيئات الاقتصادية.

٦/ قامت وزارة التنمية الاقتصادية بتقدير قيمة الناتج المحلى الإجمالى لعام ٢٠١٠/٢٠١١ بنحو ١٣٧٨ مليار جنيه، مقارنة بناتج محلى إجمالى محقق قدره ١٢٠٦,٧ مليار جنيه فى عام ٢٠٠٩/٢٠١٠.

جدول (١٦): الدين المحلي لأجهزة الموازنة العامة ^{١/}
(بيان مفصل)

(مليون جنيه)					بيان سنوى				
بيان ربع سنوى					بيان سنوى				
مارس-١١	ديسمبر-١٠	سبتمبر-١٠	بيان ربع سنوى		يونيو-١٠*	يونيو-٠٩	يونيو-٠٨	يونيو-٠٧	يونيو-٠٦
٩٣٢,٦٢٦	٨٨٩,١٥٤	٨٦٣,٧٩٢	٨١٠,٠٣٦		٨٠٨,٣٨٤	٦٩٩,٦٦٧	٥٩٩,٦٠٣	٥٩١,٠٠١	٥٥٤,٨٣٧
إجمالى الدين المحلي لأجهزة الموازنة العامة									
٨٧٩,١٥٦	٨٤٧,٩٢٢	٨١٢,٤١٧	٧٨٠,٠٤٢		٧٧٩,٢٣٢	٦٨١,٨٣٧	٥٦٨,٨٤٨	٥٦٢,٨٩٧	٣٤٩,٩٥٨
أوراق مالية									
٣٢٠,٣٩١	٢٨١,٨٦٥	٢٦٨,٧٨٦	٢٨٥,٢٦٨		٢٦٦,١٢١	٢٣٩,٠٨٠	١٤٦,٤٣٩	١١٨,٦٥٧	١٠٣,١٤٤
أذن على الخزانة									
-	-	-	-		-	-	-	-	-
أذن عمليات إعادة الشراء									
٢٠٦,٧٦٧	٢٠٣,٢٦٧	١٨١,٢٦٧	١٤١,٧٦٧		١٥٩,٧٦٧	٩٢,٥٠٠	٧٨,٥٠٠	٥٧,٤٠٠	٥٨,٤٠٠
سندات خزانة									
١١٢,٤٧٠	١١٢,٤٧٠	١١٢,٤٧٠	١١٥,٤٩٦		١١٢,٤٧٠	١٢١,١١٣	١٢١,٧٨٣	١٤٤,٥١٧	١٤٥,٥٥٤
سندات البنك المركزى									
١٨,١٢٦	١٨,١٢٦	١٨,١٢٦	٩,٠٦٣		٩,٠٦٣	-	-	١٩,٥٨٢	١٦,٥٨٢
سندات فروق التقييم									
٤,٠٠٠	٤,٠٠٠	٤,٠٠٠	٤,٠٠٠		٤,٠٠٠	٤,٠٠٠	٤,٠٠٠	٤,٠٠٠	٤,٠٠٠
سندات زيادة رؤس أموال البنوك									
-	-	-	-		-	٥٩٥	٥٩٥	١,٨٨١	١,٨٨١
سندات سلع تموينية									
-	١٢,١١٢	١١,٨٨٢	١١,٤٨٧		١١,٨٨٣	١١,٦٧٧	١١,١٢٦	١١,٨٨٦	١٢,٠١٤
سندات إصلاح هياكل البنوك									
٢,٠٠٠	٢,٠٠٠	٢,٠٠٠	٢,٠٠٠		٢,٠٠٠	٢,٠٠٠	٢,٠٠٠	٢,٠٠٠	٢,٠٠٠
سندات التأمينات									
٧,٣١٦	٦,١٧٦	٥,٩٦٧	٤,١٤٤		٦,٠٠٥	٤,٠٣٦	٣,٧٥٠	٣,٨٦٨	٥,١٠٩
سندات دولارية سيادية (حيازة مقيمين)									
٣,٩٥٣	٣,٧٨١	٣,٧٩٧	٣,٧٥٢		٣,٨٠٧	٣,٧٧٣	-	-	-
سندات بالجنيه المصرى صادرة بالخارج ومشتراه بالداخل									
١١٥	١١٥	١٢١	١١٤		١١٤	١١٥	١١٧	١١٩	١٢٢
سندات الإسكان									
١,٧٨١	١,٧٧٣	١,٧٦٤	١,٧٠٣		١,٧٦٥	١,٧٠٠	١,٦٣٦	١,٥٨٨	١,٥٥٢
الـ ٥% المجنبه لشراء سندات حكومية									
٢٠٢,٢٣٧	٢٠٢,٢٣٧	٢٠٢,٢٣٧	٢٠١,٢٤٨		٢٠٢,٢٣٧	٢٠١,٢٤٨	١٩٨,٩٠٢	١٩٧,٧٩٩	-
سندات صندوقى التأمينات مقابل نقل مديونية بنك الاستثمار إلى الخزانة ^{٢/}									
-	-	-	-		-	-	-	-	١٩٧,٧٢٥
إقتراض أجهزة الموازنة من بنك الاستثمار القومى ^{٣/}									
٢,٣٤٣	٢,٣٤٣	٢,٣٤٣	٢,٣٤٣		٢,٣٤٣	٢,٣٤٣	٢,٣٤٣	٤,٥١٧	٢,٠٦٥
تسهيلات انتمائية من صندوقى التأمينات ^{٤/}									
٤٩,١٢٧	٣٨,٨٨٩	٤٧,٥٣٢	٢٧,٦٥١		٢٦,٨٠٩	١٥,٤٨٧	٢٨,٤١٢	٢٣,٥٨٧	٥,٠٨٩
إقتراض أجهزة الموازنة من الجهاز المصرفى									
١٢,٧١٧	١١,٥٥٥	١٢,٦٢٤	١٣,٢٩٢		١٢,٢٣٩	١٢,٨٨٧	١٥,٠١٤	٢١,٢٣٥	٢,٥٥٥
ومنه ودائع الهيئات الإقتصادية فى حساب الخزانة الموحد									
١٥٣,٧٤٣	١٥٠,٢٨٦	١٤٥,٠١٣	١٤٢,٧٨٧		١٤٤,٥٦٦	١٣٧,٣٤١	١٢٠,٩٠٤	١١٢,٨٢٩	١٠٩,٩٤٨
ودائع لدى الجهاز المصرفى									
٧٧٨,٨٨٣	٧٣٨,٨٦٨	٧١٨,٧٧٩	٦٦٧,٢٤٩		٦٦٣,٨١٨	٥٦٢,٣٢٦	٤٧٨,٦٩٩	٤٧٨,١٧٢	٤٤٤,٨٨٩
صافى الدين المحلي لأجهزة الموازنة العامة									
ملاحظات (نسبة إلى الناتج المحلي الإجمالى) ^{٥/}									
٦٧,٧	٦٤,٥	٦٢,٧	٦٧,١		٦٧,٠	٦٧,١	٦٧,٠	٧٩,٤	٨٩,٨
إجمالى الدين المحلي لأجهزة الموازنة العامة									
٥٦,٥	٥٣,٦	٥٢,٢	٥٥,٣		٥٥,٠	٥٤,٠	٥٣,٥	٦٤,٢	٧٢,٠
صافى الدين المحلي لأجهزة الموازنة العامة									

المصدر: وزارة المالية و البنك المركزى المصرى

* بيان مبدئى، خاضع للمراجعة.

١/ يمثل المديونية المستحقة على أجهزة الموازنة العامة (وحدات الجهاز الإدارى، وحدات الإدارة المحلية، و الهيئات الخدمية).

٢/ فى ضوء ما تنتمس به السياسة المالية الجديدة بالشفافية فقد تم قيد الدين المستحق على الخزانة العامة لصناديق التأمينات (الذى تم اقتراضه من خلال بنك الاستثمار القومى) كدين مباشر على الخزانة العامة للصناديق ، وذلك فى ١ يوليو ٢٠٠٦. وقد قابل ذلك اصدار سنتين على الخزانة العامة لصالح الصناديق بقيمة الدين ١٩٧,٧٢٥ مليار جنيه، وبالإضافة الى ذلك تم اصدار سند ثالث فى نهاية يونيو ٢٠٠٧ بقيمة ٧٤,٥ مليون جنيه لصالح الصناديق.

٣/ يتضمن الفوائد المستحقة لبنك الاستثمار القومى لدى وزارة المالية.

٤/ ودائع صناديق التأمين التى تم ربطها كتسهيلات لقطاع الموازنة العامة والتى تم معالجتها كجزء من المطلوبات المستحقة على قطاع الموازنة لصالح صناديق التأمين.

٥/ قامت وزارة التنمية الاقتصادية بتقدير قيمة الناتج المحلي الإجمالى لعام ٢٠١١/٢٠١٠ بنحو ١٣٧٨ مليار جنيه ، مقارنة بناتج محلى إجمالى محقق قدره ١٢٠٦,٧ مليار جنيه فى عام ٢٠٠٩/٢٠١٠.

جدول (١٧): الدين المحلي للحكومة العامة^{١/}
(بيان مفصل)

(مليون جنيه)

بيان ربع سنوى				بيان سنوى					
مارس-١٠	سبتمبر-١٠	ديسمبر-١٠	مارس-١١*	يونيو-٠٦	يونيو-٠٧	يونيو-٠٨	يونيو-٠٩	يونيو-١٠*	
٧٢٥,٩٩٥	٧٨٠,٦٢١	٨٠٦,١٠٦	٨٤٧,٩٢١	٧٣٣,٣٨٧	٤٤٩,٤٥٦	٤٨٦,٢٤١	٥١٢,٩٨٢	٦١٥,٨٤٩	إجمالي الدين المحلي للحكومة العامة
٥٦٩,٢٣٥	٦١١,٥٨٧	٦٣٦,٤٢٦	٦٧٧,٧٨٢	٥٦٤,٦٧٠	٣٣٥,٩٢١	٣٦٥,٠٨١	٣٧١,٦١٩	٤٦٤,٨١٧	دين أجهزة الموازنة العامة المجمع
٨١٠,٠٣٦	٨٦٣,٧٩٢	٨٨٩,١٥٤	٩٣٢,٦٢٦	٨٠٨,٣٨٤	٥٥٤,٨٣٧	٥٩١,٠٠١	٥٩٩,٦٠٣	٦٩٩,٦٦٧	إجمالي الدين المحلي لأجهزة الموازنة العامة
-	-	-	-	-	١٩٧,٧٢٥ ^{٢/}	-	-	-	يطرح منه: إقتراض أجهزة الموازنة من بنك الإستثمار القومى ^{٢/}
١٤,٢٦٩	١٥,٧٦٤	١٦,٣٣٢	١٦,٤٨٧	١٣,٦٦٥	٦,٠٨٨	٦,٢٣١	٨,٥٢٨	٩,٩٧٧	يطرح منه: أوراق مالية لدى بنك الإستثمار القومى
٢٢,٩٤١	٣١,٨٦١	٣١,٨١٦	٣٣,٧٧٧	٢٥,٤٦٩	١٣,٠٣٨	١٧,٣٧٣	١٨,٢١١	٢١,٢٨٢	يطرح منه: أوراق مالية لدى صناديق التأمين
٢٠١,٢٤٨	٢٠٢,٢٣٧	٢٠٢,٢٣٧	٢٠٢,٢٣٧	٢٠٢,٢٣٧	-	١٩٧,٧٩٩	١٩٨,٩٠٢	٢٠١,٢٤٨	يطرح منه: سندات صناديق التأمين ^{٢/}
٢,٣٤٣	٢,٣٤٣	٢,٣٤٣	٢,٣٤٣	٢,٣٤٣	٢,٠٦٥	٤,٥١٧	٢,٣٤٣	٢,٣٤٣	يطرح منه: تسهيلات من صناديق التأمين ^{٢/}
١٥٦,٧٦٠	١٦٩,٠٣٤	١٦٩,٦٨٠	١٧٠,١٣٩	١٦٨,٧١٧	١١٣,٥٣٥	١٢١,١٦٠	١٤١,٣٦٣	١٥١,٠٣٢	دين بنك الإستثمار القومى المجمع
٢١١,٢٩٣	٢٢٨,٠٣١	١٦٩,٦٨٠	٢٢٩,١٣٦	٢٢٧,٧١٤	٣٥٤,٩٧٢	١٦٩,١٦٢	١٩٣,٠٧١	٢٠٥,٥٦٥	إجمالي الدين المحلي لبنك الإستثمار القومى
٥٤,٥٣٣	٥٨,٩٩٧	٥٨,٩٩٧	٥٨,٩٩٧	٥٨,٩٩٧	٢٤١,٤٣٧ ^{٢/}	٤٨,٠٠٢	٥١,٧٠٨	٥٤,٥٣٣	إقتراض بنك الإستثمار من صناديق التأمين الإجتماعى ^{٢/}
٩٦,٧٩٩	١٠١,٤٨٦	١٠٢,١٢٠	١٠٢,٨٢٥	٩٩,٧٨٢	٧١,٠٦٥	٧٦,٠٦٤	٨٦,٧٤١	٩٠,١١٢	شهادات الإستثمار
٥٧,٩٨٧	٦٥,٨٣٧	٦٥,٨٣٧	٦٥,٨٣٧	٦٤,٨٣٦	٣٩,٠٩٧	٤٣,٥١٨	٤٩,٢٥٥	٥٤,٤٨٧	ودائع صندوق توفير البريد
١,٩٧٤	١,٧١١	١,٧٢٣	١,٤٧٧	٤,٠٩٩	٣,٣٧٣	١,٥٧٨	٥,٣٦٧	٦,٤٣٣	أخرى
٥٤,٥٣٣	٥٨,٩٩٧	٥٨,٩٩٧	٥٨,٩٩٧	٥٨,٩٩٧	٢٤١,٤٣٧ ^{٢/}	٤٨,٠٠٢	٥١,٧٠٨	٥٤,٥٣٣	يطرح منه: إقتراض بنك الإستثمار من صناديق التأمين الإجتماعى ^{٢/}
١٥٣,٨٣٧	١٥٩,٠٣٠	١٦٢,٥٩٥	١٦٤,٢٦١	١٥٨,٥٣١	١١٧,٢٤٧	١١٦,٩٦٤	١٣١,٠٤٣	١٤٨,٨١١	ودائع الحكومة العامة
١٤٢,٧٨٧	١٤٥,٠١٣	١٥٠,٢٨٦	١٥٣,٧٤٣	١٤٤,٥٦٦	١٠٩,٩٤٨	١١٢,٨٢٩	١٢٠,٩٠٤	١٣٧,٣٤١	أجهزة الموازنة
٣,٣٧٥	٧,٢١٨	٦,٣٨٥	٤,٥٨٤	٥,٠١٠	٣,٧٦٧	٢,٩٦١	٣,٨٩١	٤,٨٠٦	بنك الإستثمار القومى
٧,٦٧٥	٦,٧٩٩	٥,٩٢٤	٥,٩٣٤	٨,٤٥٥	٣,٥٣٢	١,١٧٤	٦,٢٤٨	٦,٦٦٤	صناديق التأمين الإجتماعى ^{٢/}
٥٧٢,١٥٨	٦٢١,٥٩١	٦٤٣,٥١١	٦٨٣,٦٦٠	٥٧٤,٨٥٦	٣٣٢,٢٠٩	٣٦٩,٢٧٧	٣٨١,٩٣٩	٤٦٧,٠٣٨	صافى الدين المحلي للحكومة العامة
ملاحظات (نسبة الى الناتج المحلي الإجمالي) /٥/									
٦٠,٢%	٥٦,٦%	٥٨,٥%	٦١,٥%	٦٠,٨%	٥٧,٣%	٦٥,٣%	٥٩,١%	٦٠,٨%	إجمالي دين الحكومة العامة
٤٧,٤%	٤٥,١%	٤٦,٧%	٤٩,٦%	٤٧,٦%	٤٢,٧%	٤٩,٦%	٤٤,٨%	٤٧,٦%	صافى دين الحكومة العامة

المصدر: وزارة المالية و البنك المركزى المصرى

* بيان مبدئى، خاضع للمراجعة.

١/ يمثل رصيد الدين المجمع المستحق على أجهزة الموازنة العامة للدولة وبنك الإستثمار القومى وصناديق التأمين الإجتماعى بعد إستبعاد المديونيات والعلاقات الداخلية فيما بين القطاعات الثلاثة.

٢/ في ضوء ما تنتم به السياسة المالية الجديدة بالشفافية فقد تم قيد الدين المستحق على الخزانة العامة لصناديق التأمينات (الذى تم إقتراضه من خلال بنك الاستثمار القومى) كدين مباشر على الخزانة العامة للصناديق ، وذلك في ١ يوليو ٢٠٠٦. وقد قابل ذلك اصدار سنتين على الخزانة العامة لصالح الصناديق بقيمة الدين ١٩٧,٧٢٥ مليار جنيه، بالإضافة الى ذلك تم اصدار سند ثالث في نهاية يونيو ٢٠٠٧ بقيمة ٧٤,٥ مليون جنيه لصالح الصناديق.

٣/ ودائع صناديق التأمين التى تم ربطها كتسهيلات لقطاع الموازنة العامة والتي تم معالجتها كجزء من المطلوبات المستحقة على قطاع الموازنة لصالح صناديق التأمين.

٤/ تم استبعاد ودائع الصناديق التى تم ربطها كتسهيلات لقطاع الموازنة بداية من يونيو ٢٠٠٦.

٥/ قامت وزارة التنمية الاقتصادية بتقدير قيمة الناتج المحلي الإجمالي لعام ٢٠١٠/٢٠١١ بنحو ١٣٧٨ مليار جنيه ، مقارنة بناتج محلى إجمالي محقق قدره ١٢٠٦,٧ مليار جنيه في عام ٢٠٠٩/٢٠١٠.

جدول (١٨): الدين العام المحلي^{١/}
(بيان مفصل)

بيان سنوى					بيان ربع سنوى			
يونيو-٠٦	يونيو-٠٧	يونيو-٠٨	يونيو-٠٩	يونيو-١٠*	مارس-١٠	سبتمبر-١٠	ديسمبر-١٠	مارس-١١*
إجمالي الدين العام المحلي					٧٦٩,٧٨٣	٦٤٣,٦٢٨	٥٣٧,٥٣٣	٤٩٣,٨٧٩
إجمالي دين الحكومة العامة					٧٣٣,٣٨٧	٦١٥,٨٤٩	٥١٢,٩٨٢	٤٨٦,٢٤١
إجمالي دين الهيئات الاقتصادية					١٠٠,١٠٤	٩٠,٧٢٨	٩٠,٨٤٤	٨٠,٦٠٧
يطرح منه: إقتراض الهيئات الاقتصادية من بنك الإستثمار القومى					٥١,٤٦٩	٥٠,٠٦٢	٥١,٢٧٩	٥١,٧٣٤
يطرح منه: ودائع الهيئات الاقتصادية فى حساب الخزانة الموحد ^{٢/}					١٢,٢٣٩	١٢,٨٨٧	١٥,٠١٤	٢١,٢٣٥
الودائع					١٧٠,١٧١	١٦٧,٧٣٣	١٥٠,٥٠١	١٣٠,٦٠٥
ودائع الحكومة العامة					١٥٨,٥٣١	١٤٨,٨١١	١٣١,٠٤٣	١١٦,٩٦٤
صافى ودائع الهيئات الاقتصادية					١١,٦٤٠	١٨,٩٢٢	١٩,٤٥٨	١٣,٦٤١
إجمالي ودائع الهيئات الاقتصادية					٣٢,٣٣٤	٣٨,٤٧٣	٤٠,٧٢٠	٣٦,٠٥٠
يطرح منه: ودائع صناديق التأمين الإجتماعى ^{٣/ ٤/}					٨,٤٥٥	٦,٦٦٤	٦,٢٤٨	١,١٧٤
يطرح منه: ودائع الهيئات الاقتصادية فى حساب الخزانة الموحد ^{٢/}					١٢,٢٣٩	١٢,٨٨٧	١٥,٠١٤	٢١,٢٣٥
صافى الدين العام المحلي					٥٩٩,٦١٢	٤٧٥,٨٩٥	٣٨٧,٠٣٢	٣٦٣,٢٧٤
ملاحظات (نسبة إلى الناتج المحلي الإجمالى) /٥								
إجمالي الدين العام المحلي					٦٣,٨%	٦١,٨%	٦٠,٠%	٦٦,٣%
صافى الدين العام المحلي					٤٩,٧%	٤٥,٧%	٤٣,٢%	٤٨,٨%

المصدر: وزارة المالية و البنك المركزى المصرى

* بيان مبدئى، خاضع للمراجعة.

١/ يمثل رصيد الدين المجمع المستحق على الحكومة العامة والهيئات الاقتصادية بعد إستبعاد إقتراض الهيئات الاقتصادية من بنك الإستثمار القومى.

٢/ يمثل إقتراض قطاع الموازنة من ودائع الهيئات ضمن حساب الخزانة الموحد فى شكل تسهيلات ائتمانية، اى انه دين بين قطاع الموازنة والهيئات الاقتصادية لذا يتم طرح قيمة هذا الاقتراض من اجمالي الدين العام المجمع وكذلك من صافى ودائع الهيئات الاقتصادية.

٣/ تم ادراج ودائع صناديق التأمين بالفعل ضمن ودائع الحكومة العامة، انظر جدول (١٦).

٤/ تم استبعاد ودائع الصناديق التى تم ربطها كتسهيلات لقطاع الموازنة بداية من يونيو ٢٠٠٦.

٥/ قامت وزارة التنمية الاقتصادية بتقدير قيمة الناتج المحلي الإجمالى لعام ٢٠١١/٢٠١٠ بنحو ١٣٧٨ مليار جنيه ، مقارنة بناتج محلى إجمالى محقق قدره ١٢٠٦,٧ مليار جنيه فى عام ٢٠١٠/٢٠٠٩.

جدول (١٩) : إجمالي الدين العام الخارجى

(مليون دولار)							
يونيو-٠٥	يونيو-٠٦	يونيو-٠٧	يونيو-٠٨	يونيو-٠٩	يونيو-١٠*	مارس-١١*	
٢٨,٩٤٩	٢٩,٥٩٣	٢٩,٨٩٨	٣٣,٨٩٣	٣١,٥٣١	٣٣,٦٩٤	٣٤,٨٤١	إجمالى الدين العام الخارجى
-(٣,١)	(٢,٢)	(١,٠)	(١٣,٤)	-(٧,٠)	(٦,٩)	(٧,٩)	
١٨,٢٣١	١٨,٨٦٥	١٩,٤٩٢	٢١,٦٤١	٢٥,٨١٨	٢٦,٢٤٩	٢٦,٧٥٥	إجمالى الدين العام الخارجى الحكومى ^{١/٢}
-(٣,٩)	(٣,٥)	(٣,٣)	(١١,٠)	(١٩,٣)	(١,٧)	(٧,١٠)	
٦١٤	١,٨٦٢	١,٥٧٠	٢,٦٥٢	١,٩٢٦	٣,٠٨٠	٢,٨٦٦	السندات والأذون
١٧,٦١٧	١٧,٥٠٣	١٧,٩٢٢	١٨,٩٨٩	٢٣,٨٩٢	٢٣,١٧٠	٢٣,٨٨٩	القروض
١٠,٧١٨	١٠,٧٢٨	١٠,٤٠٦	١٢,٢٥٢	٥,٧١٣	٧,٤٤٥	٨,٠٨٧	إجمالى الدين العام الخارجى غير الحكومى
-(١,٧)	(٠,١)	-(٣,٠)	(١٧,٧)	-(٥٣,٤)	(٣٠,٣)	(١٠,٨)	
٩٨٣	٦٦٤	٣١٦	٢٩٠	٢١٢	١,٢٦٠	١,٥٠٣	السلطات النقدية
٢,٠١١	٢,١٢٠	١,٩٥٤	٢,٥٤٢	١,٧٩٧	١,٩٦٤	١,٨٥٥	البنوك
٧,٧٢٤	٧,٩٤٤	٨,١٣٦	٩,٤٢٠	٣,٧٠٥	٤,٢٢١	٤,٧٢٩	قطاعات أخرى
ملاحظات							
٣١,١	٢٧,٦	٢٢,٨	٢٠,١	١٦,٩	١٥,٩	١٥,١	إجمالى الدين العام الخارجى / الناتج المحلى الإجمالى
١٩,٦	١٧,٦	١٤,٩	١٢,٩	١٣,٨	١٢,٤	١١,٦	إجمالى الدين الحكومى الخارجى / الناتج المحلى الإجمالى
١١,٥	١٠,٠	٧,٩	٧,٣	٣,١	٣,٥	٣,٥	الدين الخارجى غير الحكومى/الناتج المحلى الإجمالى
١٠٠,٣	٨٢,٤	٧٠,٤	٥٩,٩	٦٤,٤	٧١,٠	٣٣٣,٢	إجمالى الدين العام الخارجى / الصادرات السلعية والخدمية
٣٧,٠	٣٦,٣	٣٤,٨	٣٦,١	١٨,١	٢٢,١	٢٣,٢	الدين الخارجى غير الحكومى/ الدين الخارجى الكلى
٦,٤	٥,٥	٤,٨	٧,٤	٦,٨	٨,٨	٨,٨	الديون قصيرة الأجل/ الدين الخارجى الكلى
٩,٦	٧,١	٥,١	٧,٣	٦,٨	٨,٤	١٠,٢	الديون قصيرة الأجل/ صافى الإحتياطى الدولى
٠,٤	٠,٣	٠,٣	٠,١	٠,٣	٠,٢	٠,١	ديون القطاع الخاص / الدين الخارجى الكلى
٧,٩	٧,٣	٥,٩	٣,٩	٥,٣	٤,٥	٧,٦	خدمة الدين الخارجى/ المتحصلات الجارية
٩,٤	٨,٥	٦,٩	٤,٦	٦,٢	٥,٥	٩,٧	خدمة الدين الخارجى/ الصادرات السلعية والخدمية
٤٠٢,٦	٤٠١,٧	٣٩٨,٥	٤٥٠,٠	٤١٨,٦	٣٩٩,٢	٤١٢,٨	متوسط نصيب الفرد من الدين الخارجى (دولار)

المصدر: وزارة المالية و البنك المركزى المصرى

* بيان مبدئى.

() معدل النمو السنوى.

^{١/} طبقاً لتصنيف و منهجية البنك المركزى المصرى، والذى يقوم بشطب مديونيات نادى باريس المباشرة وغير المباشرة المستحقة على الجهات الحكومية طبقاً لتواريخ إعادة الجدولة الى العالم الخارجى، فى حين تقوم الجهات الحكومية بشطب هذه المديونيات من سجلاتها فور سداد المقابل المحلى الى البنك المركزى طبقاً لجدول السداد الأسمى (والذى يسبق تواريخ إعادة الجدولة)

^{٢/} قام البنك المركزى المصرى بإعادة تبويب مبلغ ٤,٣ مليار دولار الى المديونية الخارجية للقطاع الحكومى- دون تأثير على جملة الدين الخارجى- الا ان البنك المركزى لم يظهر هذا التعديل الا اعتباراً من شهر سبتمبر من عام ٢٠٠٨.

جدول (٢٠): خدمة الدين الحكومي (داخلي و خارجي)

(مليون جنيه)

يوليو-مايو ٢٠١١/٢٠١٠	* ٢٠١٠/٢٠٠٩ (ختامى مبدئى)	٢٠٠٩/٢٠٠٨	٢٠٠٨/٢٠٠٧	٢٠٠٧/٢٠٠٦	٢٠٠٦/٢٠٠٥	٢٠٠٥/٢٠٠٤	٢٠٠٤/٢٠٠٣	
١٠٣,٩٢٠	٩٨,٨٥٦	٧١,١٢٣	٦٠,٠٠٤	٥٤,٧٢٥	٥٩,٥٥٢	٤٥,٤٣٣	٤٤,٨٢٢	إجمالى خدمة الدين الحكومي
(٢٠,٢)	(٣٩,٠)	(١٨,٥)	(٩,٦)	-(٨,١)	(٣١,١)	(١,٤)	(٢٠,١)	
٧٢,٧٠١	٧٢,٣٣٣	٥٢,٨١٠	٥٠,٥٢٨	٤٧,٧٠٠	٣٦,٨١٤	٣٢,٧٨٠	٣٠,٧٠٤	إجمالى الفوائد المسددة
(١٥,٤)	(٣٧,٠)	(٤,٥)	(٥,٩)	(٢٩,٦)	(١٢,٣)	(٦,٨)	(١٨,٨)	
٦٩,٥٥٢	٦٩,٤٩٣	٤٩,٢١٢	٤٦,٧٩١	٤٤,٦٦٧	٣٣,٩٩٢	٢٩,٧٧٨	٢٧,٧٤٣	فوائد الدين الداخلى
٣,١٤٩	٢,٨٤٠	٣,٥٩٨	٣,٧٣٧	٣,٠٣٣	٢,٨٢٣	٣,٠٠٢	٢,٩٦١	فوائد الدين الخارجى
٣١,٢١٩	٢٦,٥٢٣	١٨,٣١٣	٩,٤٧٦	٧,٠٢٦	٢٢,٧٣٨	١٢,٦٥٣	١٤,١١٨	إجمالى الأقساط المسددة
(٣٣,٢)	(٤٤,٨)	(٩٣,٣)	(٣٤,٩)	-(٦٩,١)	(٧٩,٧)	-(١٠,٤)	(٢٣,٠)	
٢٢,٦٣١	١٨,٠٦٧	١٠,٣٦٥	٥,٦٤٤	٢,٩٧٣	١٩,٠٠٨	٨,٣٢٠	٩,٨٦٩	أقساط الدين الداخلى
٨,٥٨٨	٨,٤٥٥	٧,٩٤٨	٣,٨٣٢	٤,٠٥٣	٣,٦٨٠	٤,٣٣٣	٤,٢٤٩	أقساط الدين الخارجى
٧١,٨٤٢	٦٨,٤٠٥	٤٧,٩٦١	٤٩,١٩٣	٤٦,٣٥٧	٣٥,٥٠١	٣٠,٩٩٩	٢٨,٩٥٨	صافى مدفوعات الفوائد
٦٨,٦٩٢	٦٥,٥٦٥	٤٤,٣٦٤	٤٥,٤٥٦	٤٣,٣٢٤	٣٢,٦٧٩	٢٧,٩٩٧	٢٥,٩٩٧	الداخلى
٦٩,٥٥٢	٦٩,٤٩٣	٤٩,٢١٢	٤٦,٧٩١	٤٤,٦٦٧	٣٣,٩٩٢	٢٩,٧٧٨	٢٧,٧٤٣	الفوائد المسددة
٨٦٠	٣,٩٢٨	٤,٨٤٩	١,٣٣٥	١,٣٤٣	١,٣١٣	١,٧٨٠	١,٧٤٦	متحصلات الفوائد
٣,١٤٩	٢,٨٤٠	٣,٥٩٨	٣,٧٣٧	٣,٠٣٣	٢,٨٢٣	٣,٠٠٢	٢,٩٦١	الخارجى
٣,١٤٩	٢,٨٤٠	٣,٥٩٨	٣,٧٣٧	٣,٠٣٣	٢,٨٢٣	٣,٠٠٢	٢,٩٦١	الفوائد المسددة
٠,٠	٠,٠	٠,٠	٠,٠	٠,٠	٠,٠	٠,٠	٠,٠	متحصلات الفوائد
ملاحظات								
نسبة الى الناتج المحلى الإجمالى ^{١/}								
١/٢	%٥,٣	%٦,٠	%٥,١	%٥,٦	%٦,٤	%٦,٠	%٦,١	إجمالى الفوائد المسددة
١/٢	%٢,٣	%٢,٢	%١,٨	%١,١	%٠,٩	%٣,٧	%٢,٣	إجمالى الأقساط المسددة
نسبة الى إجمالى مصروفات الموازنة								
١/٣	%٢٣,١	%١٩,٨	%١٥,٠	%١٧,٩	%٢١,٥	%١٧,٧	%٢٠,٣	إجمالى الفوائد المسددة
١/٣	%٩,٩	%٧,٢	%٥,٢	%٣,٤	%٣,٢	%١٠,٩	%٧,٨	إجمالى الأقساط المسددة

المصدر: وزارة المالية

() معدل النمو عن الفترة المقابلة فى العام السابق.

* بيان مبدئى، جدير بالذكر أن البيانات التقديرية الأولية لأداء الموازنة العامة للدولة فى العام المالى ٢٠١١/٢٠١٠ لا تزال فى طور الإعداد وسوف يتم نشرها عند الانتهاء منها.

^{١/} قامت وزارة التنمية الاقتصادية بتقدير قيمة الناتج المحلى الإجمالى لعام ٢٠١١/٢٠١٠ بنحو ١٣٧٨ مليار جنيه ، مقارنة بناتج محلى إجمالى محقق قدره ١٢٠٦,٧ مليار جنيه فى عام ٢٠١٠/٢٠٠٩.

٢/ بيان يوليو-مايو من سنة ٢٠١١/٢٠١٠ كنسبة إلى الناتج المحلى الإجمالى للعام بأكمله.

٣/ بيان يوليو -مايو من سنة ٢٠١١/٢٠١٠ كنسبة إلى إجمالى مصروفات الموازنة خلال نفس الفترة.

جدول (٢١): إصدارات الاوراق المالية الحكومية (اذون و سندات) ^{١/}
من ٢٠٠٤/٢٠٠٥ الى ٢٠١٠/٢٠١١

(مليار جنيه)

٢٠١١/٢٠١٠ (ختامى مبدئى)	٢٠١٠/٢٠٠٩	٢٠٠٩/٢٠٠٨	٢٠٠٨/٢٠٠٧	٢٠٠٧/٢٠٠٦	٢٠٠٦/٢٠٠٥	٢٠٠٥/٢٠٠٤	
٥٤٨,٨	٤٥٢,٥	٣٥٥,٢	٢٣٩,٩	١٨٠,٧	١٧٩,١	١٣٧,٨	الإصدارات
٤٩١,٨	٣٧٧,٣	٣٣٢,٢	٢١٠,٤	١٧٤,٧	١٤٦,١	١٢٣,٨	أذون خزانة
٥٧,٠	٧٥,٢	٢٣,٠	٢٩,٥	٦,٠	٣٣,٠	١٤,٠	سندات خزانة
٤١١,٨	٣٥٨,٣	٢٤٨,٥	١٨٤,٦	١٦٦,٢	١٢٤,٩	١٠٧,٧	الإهلاكات
٤٠١,٨	٣٥٠,٣	٢٣٩,٥	١٨٢,٦	١٥٩,٢	١٢٢,٩	١٠٧,٧	أذون خزانة
١٠,٠	٨,٠	٩,٠	٢,٠	٧,٠	٢,٠	٠,٠	سندات خزانة
١٣٧,٠	٩٤,٢	١٠٦,٧	٥٥,٣	١٤,٥	٥٤,٢	٣٠,١	صافى الإصدار ^{٢/}
٥٦٨,٨	٤٣١,٨	٣٣٧,٦	٢٣٠,٩	١٧٥,٦	١٦١,١	١٠٦,٩	الرصيد القائم (نهاية الفترة)
٣٥٦,١	٢٦٦,١	٢٣٩,١	١٤٦,٤	١١٨,٦	١٠٣,١	٧٩,٩	أذون خزانة
٤/٢١٢,٧	١٦٥,٧	٩٨,٥	٨٤,٥	٥٧,٠	٥٨,٠	٢٧,٠	سندات خزانة
متوسط أسعار الفائدة: ^{٣/}							
١١,٥	٩,٩	١١,٣	٦,٨	٨,٦	٨,٧	١٠,٦	أذون ٩١ يوم
١١,٨	١٠,٢	١١,٦	٧,٤	٨,٩	٨,٨	١٠,٦	أذون ١٨٢ يوم
١١,٤	١٠,٥	١١,٥	-	-	-	-	أذون ٢٧٣ يوم ^{٤/}
١١,٥	١٠,٥	١٢,١	٧,٨	٩,١	٨,٨	١٠,٤	أذون ٣٦٤ يوم

المصدر: وزارة المالية.

١/ الأوراق المالية الحكومية المصدرة بالجنيه المصرى.

٢/ حتى نهاية ٣١ مايو ٢٠١١.

٣/ تم حسابه على أساس حجم الإصدارات الجديدة مطروحاً منه حجم الإهلاكات.

٤/ تتضمن سندات مصدرة بالجنيه المصرى خارج جمهورية مصر العربية قيمتها ٦ مليار جنيه ، والتي سوف يستحق أجالها فى يوليو ٢٠١٢.

٥/ متوسط أسعار الفائدة فى السوق الأولى.

٦/ قامت وزارة المالية بطرح أذون خزانة لمدة ٢٧٣ يوم لأول مرة فى أكتوبر ٢٠٠٨

جدول (٢٢) : إصدارات الاوراق المالية الحكومية (اذون و سندات) الربع سنوية
من يوليو- سبتمبر ٢٠١١/٢٠١٠ إلى يوليو- سبتمبر ٢٠١٢/٢٠١١

يوليو-سبتمبر ٢٠١١ ^{١/}			يوليو-سبتمبر اكتوبر - ديسمبر يناير-مارس ابريل- يونيو				
يوليو	اغسطس	سبتمبر	٢٠١١	٢٠١١	٢٠١٠	٢٠١٠	
٨٠٠٠	٨٥٠٠	٦٠٠٠	٢٠٠٠٠	١٥٠٠٠	٢٠٠٠٠	١٦٠٠٠	أذون ٩١ يوم
٩٠٠٠	١٠٠٠٠	٨٥٠٠	٣٢٠٠٠	٣٣٠٠٠	٢٨٥٠٠	٢٦٠٠٠	أذون ١٨٢ يوم
١٠٥٠٠	١٥٥٠٠	١٢٠٠٠	٢٩٥٠٠	٣٠٠٠٠	٣٠٠٠٠	٣٠٠٠٠	أذون ٢٧٣ يوم ^{١/}
١٤٠٠٠	١٠٥٠٠	١٠٥٠٠	٣٨٥٠٠	٣٢٥٠٠	٣٥٠٠٠	٣٠٠٠٠	أذون ٣٦٤ يوم
-	-	-	-	-	-	-	سندات (إهلاك ٢٠١٠)
-	-	-	-	-	-	-	سندات (إهلاك ٢٠١١)
-	-	-	-	-	-	-	سندات (إهلاك ٢٠١٢)
٣٠٠٠	٤٥٠٠	٤٥٠٠	-	١٠٥٠٠	٨٠٠٠	٧٥٠٠	سندات (إهلاك ٢٠١٣)
-	٥٥٠٠	٤٥٠٠	١٠٠٠٠	-	-	-	سندات (إهلاك ٢٠١٤)
-	-	-	-	٧٥٠٠	٨٠٠٠	٦٠٠٠	سندات (إهلاك ٢٠١٥)
-	-	-	٥٠٠٠	-	-	-	سندات (إهلاك ٢٠١٦)
-	-	-	-	٣٥٠٠	٣٠٠٠	٢٥٠٠	سندات (إهلاك ٢٠١٧)
-	-	-	-	-	-	-	سندات (إهلاك ٢٠١٨)
-	-	-	-	-	-	-	سندات (إهلاك ٢٠١٩)
-	-	-	-	٣٠٠٠	٣٠٠٠	٢٠٠٠	سندات (إهلاك ٢٠٢٠)
٤٤٥٠٠	٥٤٥٠٠	٤٦٠٠٠	١٣٥٠٠٠	١٣٥٠٠٠	١٣٥٥٠٠	١٢٠٠٠٠	إجمالي الإصدار (أذون و سندات)

المصدر: وزارة المالية.

- لا يوجد إصدارات

١/ تشمل ٦٤,٥ مليار جنيه إعادة فتح لبعض الإصدارات.

جدول (٢٣) : تطور معدلات العائد حتى تاريخ الإستحقاق لسندات الخزنة^{١/}

يونيو-١٠	نوفمبر-١٠	ديسمبر-١٠	يناير-١١	فبراير-١١	مارس-١١	ابريل-١١	مايو-١١	يونيو-١١	
--	--	--	--	--	--	--	--	--	سندات مايو ٢٠١٠
--	--	--	--	--	--	--	--	--	سندات يوليو ٢٠١٠
--	--	--	--	--	--	--	--	٨,٥	سندات أغسطس ٢٠١٠
--	--	--	--	--	--	--	--	--	سندات أكتوبر ٢٠١٠
--	--	--	--	--	--	--	--	٨,٧	سندات فبراير ٢٠١١
--	٨,٤	٨,٣	٨,٦	--	--	--	--	--	سندات أكتوبر ٢٠١١
--	--	--	١١,١	--	--	--	--	--	سندات يناير ٢٠١٢
--	--	--	--	--	--	--	--	--	سندات يوليو ٢٠١٢
--	١٠,٥	--	--	--	--	--	--	١٠,٧	سندات أغسطس ٢٠١٢
٩,٠	٩,٠	--	٩,١	--	--	--	--	١٠,٦	سندات سبتمبر ٢٠١٢
١١,٣	١١,٩	--	--	--	--	--	--	--	سندات يناير ٢٠١٣
--	١١,٤	١١,٣	١١,٨	--	--	--	١٣,٥	١٣,٣	سندات يوليو ٢٠١٣
--	--	--	--	--	--	--	--	١١,٤	سندات سبتمبر ٢٠١٣
١٠,٧	--	--	--	--	--	--	١١,٠	١٠,٠	سندات نوفمبر ٢٠١٣
--	--	--	--	--	--	--	--	٩,٨	سندات فبراير ٢٠١٤
--	--	--	--	--	--	--	--	١٠,٥	سندات ابريل ٢٠١٤
--	--	--	--	--	--	--	--	٩,٠	سندات مايو ٢٠١٤
--	--	--	--	--	--	--	--	١٣,٣	سندات سبتمبر ٢٠١٤
--	--	--	١١,٥	--	--	--	١١,٣	١١,٠	سندات نوفمبر ٢٠١٤
١٠,٠	٩,٩	--	--	--	--	--	--	٩,٧	سندات مايو ٢٠١٥
--	--	--	--	--	--	--	--	--	سندات نوفمبر ٢٠١٥
--	--	--	--	--	--	--	--	٨,٠	سندات يناير ٢٠١٦
--	--	--	--	--	--	--	--	--	سندات يوليو ٢٠١٦
١٢,٠	--	--	--	--	--	--	--	--	سندات فبراير ٢٠١٨
--	--	--	--	--	--	--	--	١٠,٥	سندات يناير ٢٠٢٥
٣,٥٤	٣,٤٩	٣,٤٢	٣,٣٧	٣,٣٢	٣,٢٦	٣,١٩	٣,٠٩	٣,٠١	متوسط فترة الاستحقاق للسندات (سنة)
٨,٢٧	٨,٢٦	٨,٢٦	٨,٢٦	٨,٧٤	٨,٩٨	٨,٩٠	٨,٩٥	٩,٠٢	انترينك لليلة واحدة ^{٢/}

المصدر: وزارة المالية و البنك المركزى المصرى.

-- لا توجد إصدارات خلال الفترة المشار إليها.

١/ تشمل السندات المصدرة وفقاً لنظام "المتعاملون الرئيسيون" فقط. تم حساب العائد حتى تاريخ الإستحقاق على أساس السعر "الكامل" فى السوق الثانوى.

٢/ جدير بالذكر أن البيانات التى تخص شهر فبراير و مارس ٢٠١١ غير متاحة نظراً لإغلاق البورصة المصرية خلال معظم هذه الفترة.

٣/ متوسط شهري.

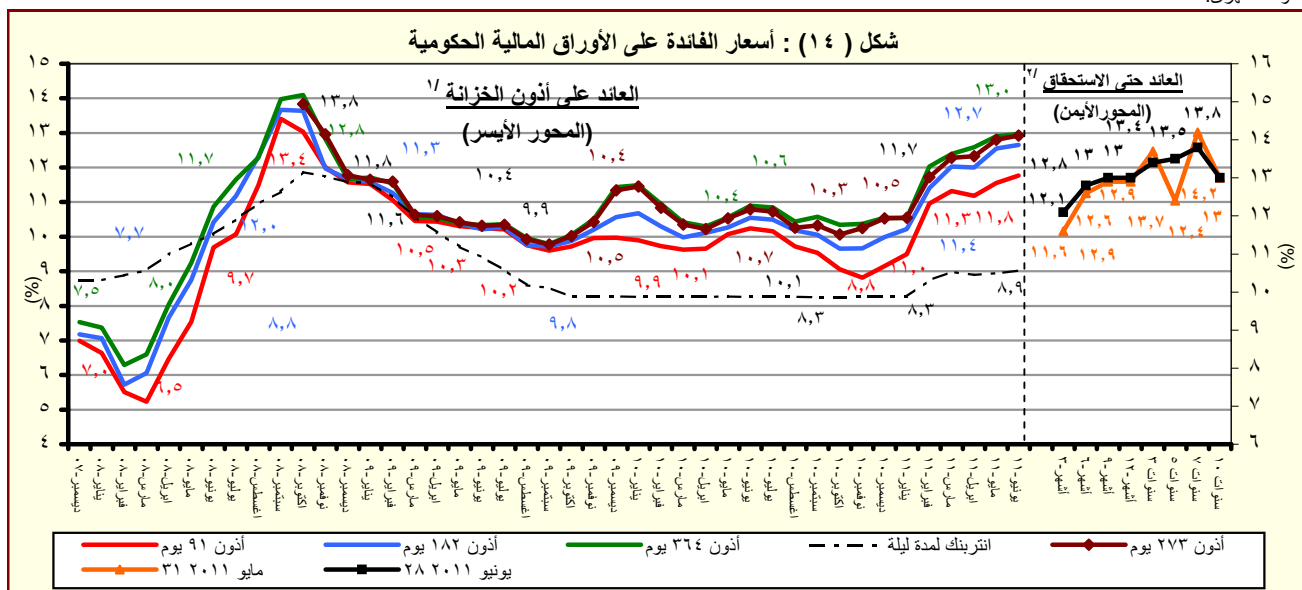

المصدر : وزارة المالية و البنك المركزى المصرى.

١/ متوسط شهري فى السوق الاولى.

٢/ سوق ثانوى.

جدول (٢٤) : تطور المؤشرات النقدية الرئيسية
(مايو ٢٠١١)

معدل نمو شهري %	معدل نمو ربع سنوى %	معدل تغير سنوى %	متوسط النمو السنوى لمدة عام ^١
صافى الأصول الأجنبية (بالجنه المصرى)	-١,٠	-٧,٦	-٧,٣
صافى الأصول الأجنبية لدى البنك المركزى	-٣,٠	-١٨,٧	-٢٠,٣
صافى الإحتياطى الدولى لدى البنك المركزى	-٣,٠	-١٧,٥	-١٧,٩
صافى الأصول الأجنبية لدى البنوك ^٢	٢,١	١٥,٣	٢١,٢
صافى الأصول الأجنبية (بالدولار الأمريكى)	-٠,٨	-٨,٥	-١٢,٥
صافى الأصول الأجنبية لدى البنك المركزى	-٢,٨	-١٩,٥	-٢٤,٧
صافى الإحتياطى الدولى لدى البنك المركزى	-٢,٨	-١٨,٣	-٢٢,٤
صافى الأصول الأجنبية لدى البنوك ^٢	٢,٣	١٤,٢	١٤,٥
صافى الأصول المحلية	١,٤	٤,٦	١٩,٠
صافى المطلوبات من الحكومة وهيئة السلع التموينية	١,٧	٨,٢	٣٧,٤
المطلوبات من قطاع الأعمال العام	-١,٨	-٠,٦	-١١,٦
المطلوبات من قطاع الأعمال الخاص	-٠,١٢	٠,٢	٢,٧
إجمالى السيولة المحلية (M٢)	٠,٨	١,٢	١١,٠
المعروض النقدى (M١)	٠,٩	١,٩	١٩,٢
أشباه نقود	٠,٧	١,٠	٨,٥

المصدر : البنك المركزى المصرى.

١/ متوسط معدل النمو السنوى لفترة ١٢ شهر متتالية.

٢/ يتضمن صافى أصول البنوك التجارية، والمتخصصة، وبنوك الإستثمار والأعمال.

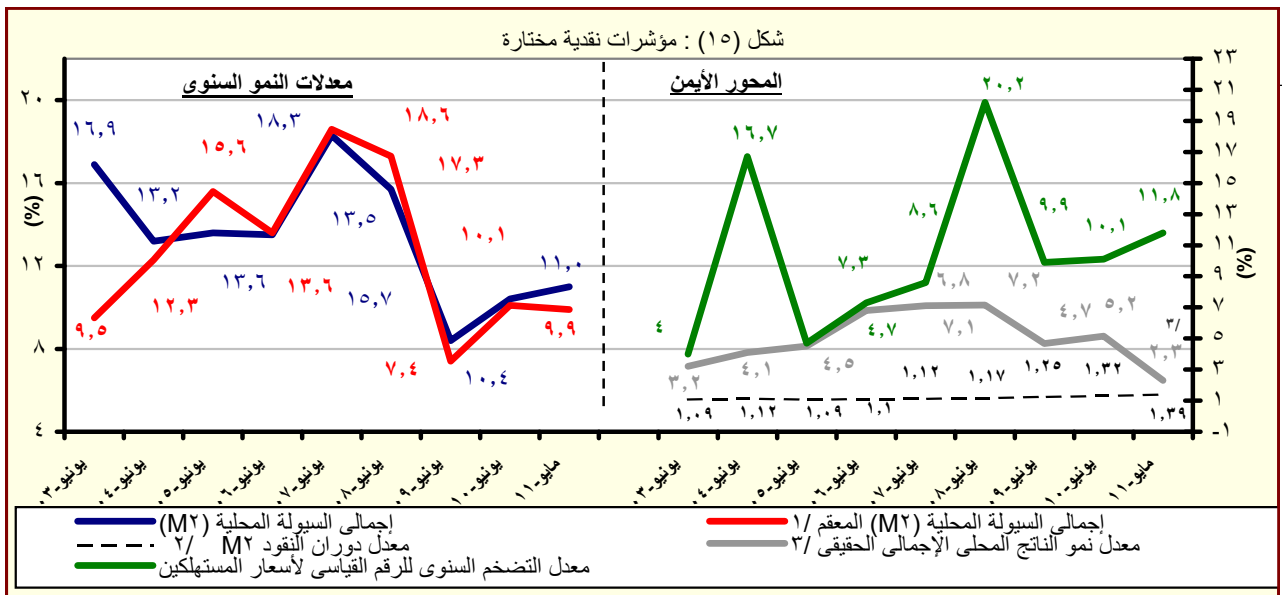

جدول (٢٥) : المسح المصرفى لأهم إجماليات السيولة المحلية
الأصول والالتزامات المقابلة لها لدى الجهاز المصرفى
(مايو ٢٠١١)

(مليون جنيه)					مايو-٠٦	مايو-٠٧	مايو-٠٨	مايو-٠٩	مايو-١٠	فبراير-١١	مارس-١١	ابريل-١١	#	مايو-١١*
صافى الأصول الأجنبية ^{١/}					١٣٣,٨٥١	٢١٤,٩٧٣	٢٤٥,٤٢٥	٢٥٢,٣٥٧	٢٧٣,٧٦٣	٢٧٤,٥٤٩	٢٦٦,٠٣٦	٢٥٦,٢١٢	٢٥٣,٦٤٤	
					(٧٧,٠)	(٦٠,٦)	(١٤,٢)	(٢,٨)	(٨,٥)	(١,٤)	-(٣,٧)	-(١١,٣)	-(٧,٣)	
البنك المركزى (صافى)					٥٩,٥٧٢	٩٢,٥٠٥	١١٥,٦٠٨	١٧١,٢٤١	١٨٨,٣٧٥	١٨٤,٧٤٠	١٦٧,٤٤٦	١٥٤,٨٠٤	١٥٠,١٢٢	
أصول أجنبية					١٢٩,٠٨٦	١٥٧,٢٩٦	١٨٠,٤٦٥	١٧٢,٧٩٨	١٩٦,٥٩٨	١٩٢,٧٨٤	١٧٥,٤٩٨	١٦٢,٨٥٢	١٥٩,٣١٣	
خصوم أجنبية					٦٩,٥١٤	٦٤,٧٩١	٦٤,٨٥٧	١,٥٥٧	٨,٢٢٣	٨,٠٤٤	٨,٠٥٢	٨,٠٤٨	٩,١٩١	
البنوك (صافى)					٧٤,٢٧٩	١٢٢,٤٦٨	١٢٩,٨١٧	٨١,١١٦	٨٥,٣٨٨	٨٩,٨٠٩	٩٨,٥٩٠	١٠١,٤٠٨	١٠٣,٥٢٢	
أصول أجنبية					٩٢,٤١١	١٤٤,٥٩٥	١٥٦,٠٤١	١٠٩,٨٢١	١١٧,٦٢٨	١٣٢,٣٣٢	١٣٦,٤٠٤	١٣٦,٤٧٢	١٤٠,٠٩١	
خصوم أجنبية					١٨,١٣٢	٢٢,١٢٧	٢٦,٢٢٤	٢٨,٧٠٥	٣٢,٢٤٠	٤٢,٥٢٣	٣٧,٨١٤	٣٥,٠٦٤	٣٦,٥٦٩	
صافى الأصول المحلية ومنها :					٤١٧,٣٢٨	٤٣٥,٠٥٠	٥١٦,٧٥٧	٥٧٤,٤٩٠	٦٢٢,٢٧٠	٧٠٧,٩٩٨	٧٢٢,٠٤٠	٧٣٠,٥٨٠	٧٤٠,٨٠٢	
					(٠,٧)	(٤,٢)	(١٨,٨)	(١١,٢)	(٨,٣)	(١٧,٠)	(١٨,٠)	(٢١,٥)	(١٩,٠)	
صافى المطلوبات من الحكومة وهينه السلع التموينية ^{١/}					١٧٤,٤٢٤	١٧٥,٤٧٧	٢٠٨,٩٩٦	٢٧٦,٤٣٤	٣١٦,٤٥٠	٤٠١,٩٢٨	٤١٩,٠٢٤	٤٢٧,٥٩١	٤٣٤,٦٩٤	
بالعملة المحلية					٢٢٩,٣٨٢	٢٢٦,٥٤٧	٢٥٨,٧٨٤	٣٣٩,٤٨٠	٣٧٨,٧٤٩	٤٨٥,٦٤٦	٥٠٤,٧٥٢	٥١١,٤٦٤	٥١٨,٩٩٦	
بالعملة الأجنبية					-٥٤,٩٥٨	-٥١,٠٧٠	-٤٩,٧٨٨	-٦٣,٠٤٦	-٦٢,٢٩٩	-٨٣,٧١٨	-٨٥,٧٢٧	-٨٣,٨٧٣	-٨٤,٣٠٢	
المطلوبات من قطاع الأعمال العام					٣٥,٣٢٣	٢٥,١٨١	٢٦,٨٧٨	٣١,٩٥٤	٣٧,٤٣٢	٣٣,٢٩٦	٣٣,٦٨٨	٣٣,٦٨٨	٣٣,٠٨٣	
بالعملة المحلية					٢٨,٧٥٨	١٩,٠٩٧	١٩,٥٤٨	٢٢,٨٥٢	٢٨,٠٥٧	٢٤,٥١٦	٢٤,٩٩١	٢٥,١١٩	٢٤,٨١٢	
بالعملة الأجنبية					٦,٥٦٥	٦,٠٨٤	٧,٣٣٠	٩,١٠٢	٩,٣٧٥	٨,٧٨٠	٨,٦٧٧	٨,٥٦٩	٨,٢٧١	
المطلوبات من قطاع الأعمال الخاص ^{٢/}					٢٨٧,٥١٥	٣٢٨,٧١٧	٣٦٢,٩٩٦	٣٨٧,٧٣٥	٤٠٦,٣٦٥	٤١٦,٣٧١	٤١٧,٧٧٧	٤١٧,٨٤٧	٤١٧,٣٣٦	
بالعملة المحلية					٢١٧,٤٦٦	٢٤٤,٨٣٠	٢٥٩,٥٨٤	٢٨٤,٠٦٨	٢٩٨,٩٩٧	٣٠٤,٢٩٤	٣٠٦,٦٤٥	٣٠٨,٥٧١	٣١١,٩٠٨	
بالعملة الأجنبية					٧٠,٠٤٩	٨٣,٨٨٧	١٠٣,٤١٢	١٠٣,٦٦٧	١٠٧,٣٦٨	١١٢,٠٧٧	١١١,١٣٢	١٠٩,٢٧٦	١٠٥,٤٢٨	
صافى البنود الأخرى (الموازنة) ^{٣/ ١/}					-٧٩,٩٣٤	-٩٤,٣٢٥	-٨٢,١١٣	-١٢١,٦٣٣	-١٣٧,٩٧٧	-١٤٣,٥٩٧	-١٤٨,٥٢٩	-١٤٨,٥٤٦	-١٤٤,٣١١	
إجمالى السيولة (M٢)					٥٥١,١٧٩	٦٥٠,٠٢٣	٧٦٢,١٨٢	٨٢٦,٨٤٧	٨٩٦,٠٣٣	٩٨٢,٥٤٧	٩٨٨,٠٧٦	٩٨٨,٧٩٢	٩٩٤,٤٤٦	
					(١٢,٥)	(١٧,٩)	(١٧,٣)	(٨,٥)	(٨,٤)	(١٢,٢)	(١١,٢)	(١٠,٨)	(١١,٠)	
المعروض النقدى (M٣) ^{٤/}					١٠٦,٢٥٦	١٢٦,٥٩٦	١٧٠,٦٢١	١٨٠,١٦٤	٢٠٤,٧١٨	٢٣٩,٤٠١	٢٤٠,٨١٤	٢٤١,٨٦٤	٢٤٤,٠٣٩	
					(٢٠,٣)	(١٩,١)	(٣٤,٨)	(٥,٦)	(١٣,٦)	(١٩,٩)	(١٩,٣)	(١٧,٧)	(١٩,٢)	
النقد المتداول خارج الجهاز المصرفى					٧٢,٦٧٨	٨٥,٣٠١	١٠٤,١٨٩	١١٧,٢٣٨	١٣٣,٠٨٢	١٦١,٨١٨	١٦٣,٤٨٩	١٦٥,٠٠٣	١٦٧,٤٤٨	
الودائع الجارية بالعملة المحلية					٣٣,٥٧٨	٤١,٢٩٥	٦٦,٤٣٢	٦٢,٩٢٦	٧١,٦٣٦	٧٧,٥٨٣	٧٧,٣٢٥	٧٦,٨٦١	٧٦,٤٩١	
أشباه نقود					٤٤٤,٩٢٣	٥٢٣,٤٢٧	٥٩١,٥٦١	٦٤٦,٦٨٣	٦٩١,٣١٥	٧٤٣,١٤٦	٧٤٧,٢٦٢	٧٤٤,٩٢٨	٧٥٠,٤٠٧	
					(١٠,٧)	(١٧,٦)	(١٣,٠)	(٩,٣)	(٦,٩)	(٩,٩)	(٨,٩)	(٨,٨)	(٨,٥)	
الودائع غير الجارية بالعملة المحلية					٣٠٩,٩٦٤	٣٦٧,٨٤٧	٤٣١,١٢٧	٤٧٥,٧٤٧	٥٣٤,١٢٦	٥٦٨,٥٧٢	٥٦٧,٣٩٤	٥٦٦,٢٩٠	٥٧١,٩٧٤	
الودائع الجارية بالعملات الأجنبية					٢٢,٠٤٢	٢٣,٢٦٦	٢٩,٥٩٢	٣٢,٥٩٣	٣٣,٨٧٠	٤٥,٨٢٩	٤٦,٢٥٧	٤٤,٦١٣	٤٤,١٢٩	
الودائع غير الجارية بالعملات الأجنبية					١١٢,٩١٧	١٣٢,٣١٤	١٣٠,٨٤٢	١٣٨,٣٤٣	١٢٣,٣١٩	١٢٨,٧٤٥	١٣٣,٦١١	١٣٤,٠٢٥	١٣٤,٣٠٤	

المصدر : البنك المركزى المصرى.

() معدل النمو عن الفترة المقابلة فى العام السابق.

* مبدئى.

بيانات معدلة.

١/ تم تفعيل إتفاقية الحساب المجدد بين البنك المركزى ووزارة المالية فى يونيو ٢٠٠٨، مما أدى الى إهلاك جزء من السندات الصادرة عن وزارة المالية لصالح البنك المركزى.

٢/ يشمل المطلوبات من قطاع الأعمال الخاص والقطاع العائلى.

٣/ تشمل حسابات رأس المال ، صافى الأصول والخصوم غير المبوبة ، صافى المديونية والدائنية بين البنوك.

٤/ بخلاف الشيكات و الحوالات تحت التحصيل.

جدول (٢٥) : المسح المصرفى لأهم إجماليات السيولة المحلية (تابع)
(ملاحظات)

(مايو ٢٠١١)

١١-مايو-١١	# ابريل-١١	مارس-١١	فبراير-١١	مايو-١٠	مايو-٠٩	مايو-٠٨	مايو-٠٧	مايو-٠٦	
٤٢.٧٤٠	٤٣.٠٨٦	٤٤.٩٥١	٤٦.٦٩٣	٤٨.٨٥٠	٤٤.٩٦٩	٤٥.٩١٦	٣٧.٨١٦	٢٣.٢٥٧	صافى الأصول الأجنبية (مليون دولار) ^{٤/}
٢٥.٢٩٦	٢٦.٠٣٢	٢٨.٢٩٢	٣١.٤١٩	٣٣.٦١٣	٣٠.٥١٤	٢١.٦٢٩	١٦.٢٧٣	١٠.٣٥١	صافى الأصول الأجنبية لدى البنك المركزى
٤٤.٢٨٩	٤٤.٤٣٩	٤٦.٣١١	٤٨.٠٦٢	٥٠.٣١٧	٤٥.٢٤٦	٥٨.٠٥٠	٤٩.٢١٣	٣٥.٣٣٥	صافى الإحتياطيات الدولية
٢٧.٤٢٨	٢٨.٠٢٤	٣٠.١٠٦	٣٣.٣٢١	٣٥.١٠٠	٣١.٢٠٨	٣٤.١٠٢	٢٨.٠٣٦	٢٢.٨٦٠	البنك المركزى (إجمالى)
١٧.٤٤٤	١٧.٠٥٣	١٦.٦٥٨	١٥.٢٧٤	١٥.٢٣٦	١٤.٤٥٤	٢٤.٢٨٧	٢١.٥٤٣	١٢.٩٠٦	البنوك (صافى)
٢٣.٦٠٦	٢٢.٩٥٠	٢٣.٠٤٧	٢٢.٥٠٦	٢٠.٩٨٩	١٩.٥٧٠	٢٩.١٩٣	٢٥.٤٣٦	١٦.٠٥٧	أصول أجنبية
٦.١٦٢	٥.٨٩٧	٦.٣٨٩	٧.٢٣٢	٥.٧٥٣	٥.١١٥	٤.٩٠٦	٣.٨٩٢	٣.١٥٠	خصوم أجنبية
نسبة إلى رصيد أول المدة ^{٥/}									
-٣,١%	-٢,٩%	-١,٨%	-٠,٩%	٢,٤%	-٦,٧%	٤,٠%	١٤,٦%	١٠,٧%	صافى الأصول الأجنبية
١١,٥%	١٠,٤%	٩,٥%	٨,٠%	٥,٤%	١٤,٥%	١١,٠%	١,٤%	٠,٩%	صافى الأصول المحلية
٣,٣%	٣,٠%	٢,٩%	٢,٨%	٢,٦%	١,٣%	٥,٩%	٣,١%	٣,٤%	المعروض النقدى M١
٥,١%	٤,٥%	٤,٨%	٤,٣%	٥,٢%	٦,٦%	٩,١%	١٢,٩%	٨,٢%	أشباه النقود
١٧,٩	١٨,١	١٨,٢	١٧,٨	١٧,٥	٢٠,٧	٢١,٠	٢٣,٩	٢٤,٥	معدل الدولة فى إجمالى السيولة (%) ^{٦/}
٤,٠٢	٤,١٠	٤,٢١	٣,٩٨	٤,٦٦	٤,٨٤	٤,٦٥	٥,٢١	٤,٨٧	المضاعف النقدى (فى السيولة) ^{٧/}
١,٣٩	١,٤٠	١,٣٩	١,٤٠	١,٣٥	١,٢٦	١,١٧	١,١٥	١,١٢	معدل دوران النقود (فى السيولة) ^{٨/}
١١,٠	١٠,٨	١١,٢	١٢,٢	٨,٤	٨,٥	١٧,٣	١٧,٩	١٢,٥	معدل النمو السنوى لإجمالى السيولة المحلية
٢,٧	٤,٥	٦,٢	٧,٦	٤,٨	٦,٨	١٠,٤	١٤,٣	٦,٩	معدل النمو السنوى فى الإقراض لقطاع الأعمال الخاص ^{٩/}
٥,٩٣	٥,٩٥	٥,٩٢	٥,٨٨	٥,٦٠	٥,٦١	٥,٣٥	٥,٦٨	٥,٧٦	سعر صرف الدولار بالجنيه ^{١٠/}

المصدر : البنك المركزى المصرى.

* مبدئى.

بيانات معدلة.

٤/ صافى الأصول الأجنبية تساوى صافى الأصول الأجنبية لدى البنك المركزى بالإضافة إلى البنوك (صافى).

٥/ تعكس الزيادة السنوية فى قيمة الإجماليات النقدية المختارة كنسبة من اجمالى السيولة (M٢) فى بداية العام المالى. و يهدف هذا المؤشر الى التعرف على مصادر نمو السيولة المحلية خلال العام المالى محل الدراسة.

٦/ يمثل نسبة الودائع الجارية بالعملات الأجنبية و الودائع غير الجارية إلى إجمالى السيولة المحلية. لا يتضمن كل من ودائع غير المقيمين (جزء من صافى الأصول الإجنبية) والودائع الحكومية.

٧/ إجمالى السيولة (M٢) / نقود الإحتياط.

٨/ الناتج المحلى الإجمالى / إجمالى السيولة (M٢). قامت وزارة التنمية الاقتصادية بتقدير قيمة الناتج المحلى الإجمالى لعام ٢٠١١/٢٠١٠ بنحو ١٣٧٨ مليار جنيه ، مقارنة بناتج محلى إجمالى محقق قدره ١٢٠٦,٧ مليار جنيه فى عام ٢٠١٠/٢٠٠٩.

٩/ يشمل المطلوبات من قطاع الأعمال الخاص و القطاع العائلى .

١٠/ أسعار الصرف بدءاً من يناير ٢٠٠٣ تعكس أسعار الشراء فقط، علماً بأنه قبل هذا التاريخ كان سعر الصرف يعكس متوسط أسعار البيع والشراء.

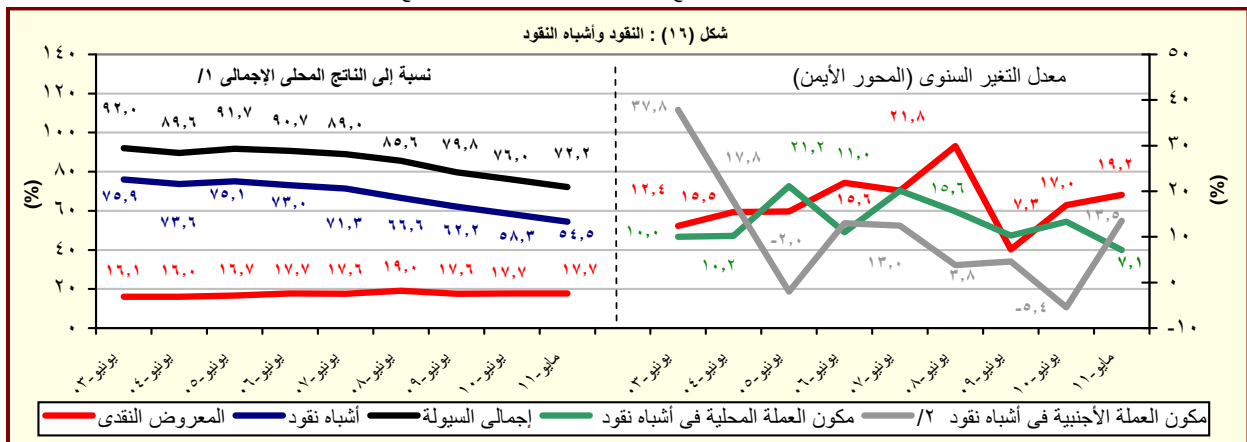

المصدر : البنك المركزى المصرى.

١/ قامت وزارة التنمية الاقتصادية بتقدير قيمة الناتج المحلى الإجمالى لعام ٢٠١١/٢٠١٠ بنحو ١٣٧٨ مليار جنيه ، مقارنة بناتج محلى إجمالى محقق قدره ١٢٠٦,٧ مليار جنيه فى عام ٢٠١٠/٢٠٠٩.

٢/ تشمل الودائع الجارية و غير الجارية بالعملات الاجنبية.

جدول (٢٦) : نقود الإحتياط والأصول المقابلة^{١/}

(مليون جنيه)

	مايو-٠٦	مايو-٠٧	مايو-٠٨	مايو-٠٩	مايو-١٠	فبراير-١١	مارس-١١	أبريل-١١	مايو-١١*
نقود الإحتياط	١١٣,٢٤٦	١٢٤,٦٧٠	١٦٣,٧٩٦	١٧٠,٧٩٦	١٩٢,٢٥٠	٢٤٦,٩٦١	٢٣٤,٩٠٠	٢٤٠,٨٤٩	٢٤٧,١٠٠
	--	(١٤,٨)	(٣١,٤)	(٤,٣)	(١٢,٦)	(٣٢,٠)	(١٩,٨)	(٢٠,٥)	(٢٨,٥)
النقد المتداول خارج البنك المركزى	٧٦,٩٥٠	٩٠,٥٣٢	١١٠,٦٠٧	١٢٤,٧٦١	١٤١,٨٧٧	١٧٧,٠١٧	١٧٥,٦٤٧	١٧٥,٧٥٢	١٧٨,٦٣٠
	(١٥,٤)	(١٧,٧)	(٢٢,٢)	(١٢,٨)	(١٣,٧)	(٣٠,٦)	(٢٨,٧)	(٢٧,٥)	(٢٥,٩)
ودائع البنوك بالعملة المحلية لدى البنك المركزى	٣٦,٢٩٦	٣٤,١٣٨	٥٣,١٨٩	٤٦,٠٣٥	٥٠,٣٧٣	٦٩,٩٤٤	٥٩,٢٥٣	٦٥,٠٩٧	٦٨,٤٧٠
	--	(١٠,٧)	-	-(١٣,٥)	(٩,٤)	(٣٥,٨)	-(٠,٧)	(٤,٨)	(٣٥,٩)
الأصول المقابلة لها									
صافى الاصول الأجنبية ^{١/٢}	٥٩,٥٧١	٩٢,٥٠٥	١١٥,٦٠٨	١٧١,٢٤١	١٨٨,٣٧٥	١٨٤,٧٤٠	١٦٧,٤٤٦	١٥٤,٨٠٤	١٥٠,١٢٣
	(٨١,٥)	(٥٥,٣)	(٢٥,٠)	(٤٨,١)	(١٠,٠)	(٣,٧)	-(٦,٩)	-(١٤,٩)	-(٢٠,٣)
صافى الأصول المحلية ^{١/٢}	٥٣,٦٧٥	٣٢,١٦٥	٤٨,١٨٨	-٤٤٥	٣,٨٧٥	٦٢,٢٢١	٦٧,٤٥٤	٨٦,٠٤٥	٩٦,٩٧٧
	--	(٨,٢)	(٤٩,٨)	-(١٠٠,٩)	(٩٧٠,٨)	(٥٩١,٩)	(٣١٣,٩)	(٣٧٨,٨)	(٢٤٠٢,٦)
صافى المطلوبات من الحكومة ^{١/٣}	١١٤,٠٧٦	١١٢,٣٠١	١١٥,٢٤٩	٧٤,٢٠٢	٧٥,٣١١	١٠٦,٥٥٥	١٠٨,٨٣١	١٠٨,٤٠٤	١١٧,١٩٧
	-(٣,٧)	-(١,٦)	(٢,٦)	-(٣٥,٦)	(١,٥)	(١١,٢)	(٢٧,٨)	(٤٣,٥)	(٥٥,٦)
المطلوبات	١٧٤,١٨٠	١٨٧,٢٠٣	١٩٠,٤٤٩	١٥١,٨٦٠	١٥٣,٩٣١	١٨٧,٩٨٣	١٨٩,٥٨٢	١٩١,٨٠٦	٢٠١,٥٤١
	-(٢١,٧)	(٧,٥)	(١,٥)	-(٢٠,١)	(١,٤)	(١٠,٥)	(١٨,٢)	(٢٥,٠)	(٣٠,٩)
أوراق مالية	١٦٣,٤٧٩	١٦٤,٧٦١	١٦٥,٤٣٨	١٢٢,٣٧٨	١٢٣,٩٠٠	١٣٠,٥٩٧	١٣٠,٥٩٧	١٣٠,٥٩٧	١٣٠,٥٩٧
تسهيلات إئتمانية	١٠,٧٠١	٢٢,٤٤٢	٢٤,٦١١	٢٩,٤٨٢	٣٠,٤٣١	٥٧,٣٨٦	٥٨,٩٨٥	٦١,٢٠٩	٧٠,٩٤٤
الودائع ^{١/٤}	٦٠,١٠٤	٧٤,٩٠٢	٧٤,٨٠٠	٧٧,٦٥٨	٧٨,٦٢٠	٨١,٤٢٨	٨٠,٧٥١	٨٣,٤٠٢	٨٤,٣٤٤
	-(٤٢,٢)	(٢٤,٦)	-(٠,١)	(٣,٨)	(١,٢)	(٩,٤)	(٧,٤)	(٧,١)	(٧,٣)
صافى المطلوبات من البنوك	٣,٢٦٢	٥٨,٣٦٧	٨١,١٧١	-٦٥٩	٢١,٧٨٨	٢,١٦٩	-١,٢٨٧	-٨٥٦	-١,٥٤٥
صافى البنود الموازنة ^{١/٥}	-١٣٥,٧٨٢	-١٣٨,٥٠٣	-١٤٨,٢٣٢	-٧٣,٩٨٨	-٩٣,٢٢٤	-٤٦,٥٠٣	-٤٠,٠٩٠	-٢١,٥٠٣	-١٨,٦٧٥
ملاحظات									
معدل دوران نقود الإحتياط ^{١/٦}	٥,٤٥	٥,٩٧	٥,٤٧	٦,١٠	٦,٢٨	٥,٥٨	٥,٨٧	٥,٧٢	٥,٥٨

المصدر : البنك المركزى المصرى.

() معدل النمو عن الفترة المقابلة فى العام السابق.

* مبدئى.

-- بيان غير متاح.

١/ بيانات معدلة حيث قام البنك المركزى بتغيير الأسلوب المحاسبى لقياس حجم نقود الإحتياط بدءا من بيانات يونيو ٢٠٠٣، وذلك فى إطار مراجعة تبويب عمليات السوق المفتوحة التى يقوم بها البنك المركزى. وأدت هذه المراجعة إلى استبعاد حجم عمليات السوق المفتوحة من "ودائع البنوك بالعملة المحلية لدى البنك المركزى" وإدراجها ضمن بند "صافى البنود الموازنة".

٢/ تم تفعيل إتفاقية الحساب المجمد بين البنك المركزى ووزارة المالية فى يونيو ٢٠٠٨، مما أدى الى إهلاك جزء من السندات الصادرة عن وزارة المالية لصالح البنك المركزى.

٣/ تشمل صافى المطلوبات من الهيئات الاقتصادية و بنك الإستثمار القومى.

٤/ تم تحويل حسابات الودائع الحكومية (شاملة الهيئات العامة الاقتصادية والخدمات) من البنوك الى حساب الخزانة الموحد بالبنك المركزي بدءا من ديسمبر ٢٠٠٦، طبقا للقانون رقم ١٣٩ لسنة ٢٠٠٦.

٥/ يتضمن صافى الأصول و الخصوم غير المحددة و عمليات السوق المفتوحة.

٦/ الناتج المحلى الإجمالى / نقود الإحتياط.

٧/ قامت وزارة التنمية الاقتصادية بتقدير قيمة الناتج المحلى الإجمالى لعام ٢٠١١/٢٠١٠ بنحو ١٣٧٨ مليار جنيه ، مقارنة بناتج محلى إجمالى محقق قدره ١٢٠٦,٧ مليار جنيه فى عام ٢٠١٠/٢٠٠٩.

جدول (٢٧): الودائع لدى البنوك^{١/}

(مليون جنيه)

مايو-٠٦	مايو-٠٧	مايو-٠٨	مايو-٠٩	مايو-١٠	فبراير-١١	مارس-١١	أبريل-١١	مايو-١١*
إجمالي الودائع	٥٦٧,١٣٧	٦٣٧,٦٨٧	٧٥١,٠١٢	٨١٣,٥٦٩	٨٨٢,٧٨٤	٩٤٣,٧٠٦	٩٤٥,٧٢٧	٩٥١,٧٠٨
	(٩,٣)	(١٢,٤)	(١٧,٨)	(٨,٣)	(٨,٥)	(٩,٤)	(٨,٥)	(٧,٨)
بالعملة المحلية	٤٠٠,٤١٤	٤٤٩,٦٦٢	٥٥٥,٢١٦	٥٩٩,٣١١	٦٧٧,٤٩٦	٧١٦,٠١٧	٧١٢,٥٣١	٧١٨,٥٠٤
بالعملة الأجنبية	١٦٦,٧٢٣	١٨٨,٠٢٥	١٩٥,٧٩٦	٢١٤,٢٥٨	٢٠٥,٢٨٨	٢٢٧,٦٨٩	٢٣٤,٠١٨	٢٣٣,٢٠٤
الودائع غير الحكومية ^{٢/}	٤٨١,٨٣٣	٥٧٠,١٨٠	٦٦٣,٩٧٢	٧١٣,٩٨٧	٧٦٨,١٤٩	٨٢٧,٠٥٦	٨٢٨,٢٢٤	٨٣٣,٣٠٣
	(١١,٧)	(١٨,٣)	(١٦,٤)	(٧,٥)	(٧,٦)	(٩,٩)	(٨,٢)	(٨,٥)
بالعملة المحلية	٣٤٥,٦٦٥	٤١٢,٦٠٧	٥٠١,٤٧٥	٥٤١,١٨٣	٦٠٨,٥٣٠	٦٤٨,٩٨٩	٦٤٦,١٥٠	٦٥١,٤٦٧
بالعملة الأجنبية	١٣٦,١٦٨	١٥٧,٥٧٣	١٦٢,٤٩٧	١٧٢,٨٠٤	١٥٩,٦١٩	١٧٨,٠٦٧	١٨٢,٠٧٤	١٨١,٨٣٦
الودائع الحكومية	٨٥,٣٠٤	٦٧,٥٠٧	٨٧,٠٤٠	٩٩,٥٨٢	١١٤,٦٣٥	١١٦,٦٥٠	١١٧,٥٠٣	١١٨,٤٠٥
	-(٢,٤)	-(٢٠,٩)	(٢٨,٩)	(١٤,٤)	(١٥,١)	(٦,٠)	-(٣,١)	(٣,٣)
بالعملة المحلية	٥٤,٧٤٩	٣٧,٠٥٥	٥٣,٧٤١	٥٨,١٢٨	٦٨,٩٦٦	٦٧,٠٢٨	٦٦,٣٨١	٦٧,٠٣٧
بالعملة الأجنبية	٣٠,٥٥٥	٣٠,٤٥٢	٣٣,٢٩٩	٤١,٤٥٤	٤٥,٦٦٩	٤٩,٦٢٢	٥١,١٢٢	٥١,٣٦٨
ملاحظات (نسبة مئوية)								
معدل الدولار في إجمالي الودائع	٢٩,٤	٢٩,٥	٢٦,١	٢٦,٣	٢٣,٣	٢٤,١	٢٤,٧	٢٤,٥
معدل الدولار في الودائع غير الحكومية	٢٨,٣	٢٧,٦	٢٤,٥	٢٤,٢	٢٠,٨	٢١,٥	٢٢,١	٢١,٨
معدل الدولار في الودائع الحكومية	٣٥,٨	٤٥,١	٣٨,٣	٤١,٦	٣٩,٨	٤٢,٥	٤٣,٥	٤٣,٤

المصدر : البنك المركزى المصرى.

() معدل النمو عن الفترة المقابلة فى العام السابق.

* مبدئى.

١/ لا تشمل الودائع لدى البنك المركزى .

٢/ تشمل ودائع كل من قطاع الأعمال العام والخاص والقطاع العائلى وغير المقيمين (قطاع العالم الخارجى). لا تشمل شيكات وحالات تحت التحصيل.

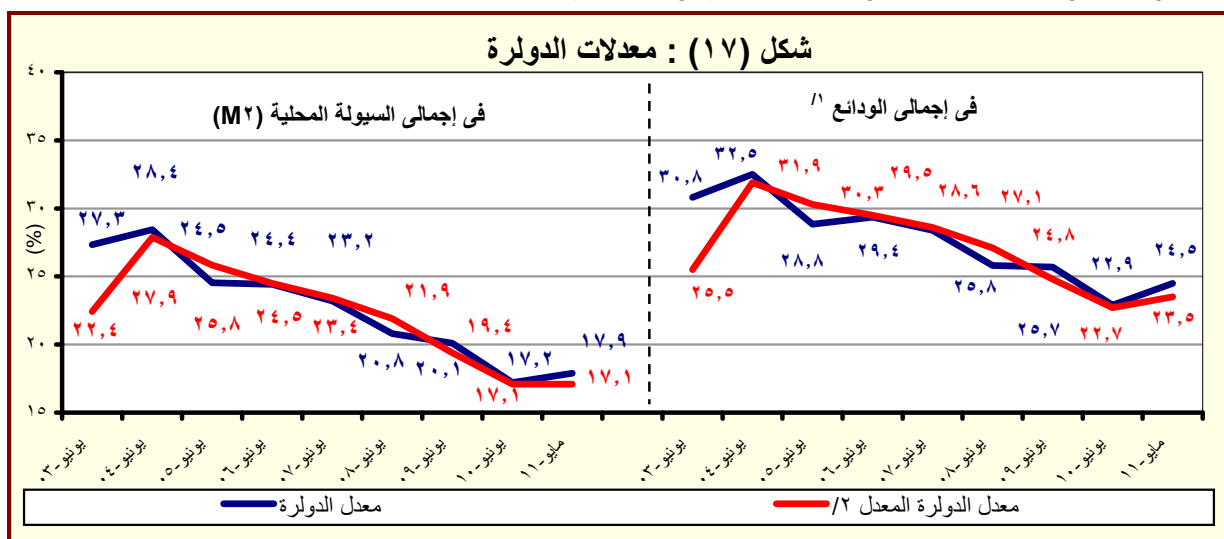

المصدر : البنك المركزى المصرى.

١/ بخلاف الودائع لدى البنك المركزى المصرى.

٢/ يشير الى معدل الدولار بعد تحجيد أثر تغير سعر الصرف على المكون الأجنبى فى جملة الودائع. وعلى سبيل المثال فإن معدل الدولار فى إجمالي الودائع فى يونيو ٢٠٠٨ كان ينبغي أن يبلغ ٢٧,١% بدلا من ٢٥,٨% فى حالة عدم حدوث تغيير فى سعر الصرف خلال العام السابق.

جدول (٢٨) : التسهيلات الائتمانية من البنوك ^{١/}

(مليون جنيه)					مايو-٠٦	مايو-٠٧	مايو-٠٨	مايو-٠٩	مايو-١٠	فبراير-١١	مارس-١١	ابريل-١١	مايو-١١ *
إجمالي أرصدة التسهيلات الائتمانية					٣٢٠,٤١٥	٣٥٦,١٧٤	٣٩٧,٨٩١	٤٣١,١٥٨	٤٥٧,٣٦٥	٤٦٩,٤٩٦	٤٦٩,٩٦١	٤٧٣,٠٤٥	٤٧٠,٩٣٣
للحكومة ^{١/٣}					(٤,١)	(١١,٢)	(١١,٧)	(٨,٤)	(٦,١)	(٧,٤)	(٦,٥)	(٤,٤)	(٣,٠)
بالعملة المحلية					٢٠,٣٣٢	٢٧,٢٤٥	٣٠,٧٨٠	٣٢,١٨٢	٣٨,٩٤٨	٣٨,٨٢١	٣٨,٣١١	٤١,٤٤٩	٤٠,٣٨٩
بالعملة الأجنبية					-(٠,٦)	(٣٤,٠)	(١٣,٠)	(٤,٦)	(٢١,٠)	(١٩,٠)	(١٦,٢)	(٧,٧)	(٣,٧)
لغير الحكومة					٣٠٠,٠٨٣	٣٢٨,٩٢٩	٣٦٧,١١١	٣٩٨,٩٧٦	٤١٨,٤١٧	٤٣٠,٦٧٥	٤٣١,٦٥٠	٤٣١,٥٩٦	٤٣٠,٥٤٤
بالعملة المحلية					٢٢٥,٢٣٢	٢٤٠,٢٦٦	٢٥٥,١٩١	٢٨٢,٦٠٩	٢٩١,٩٩٨	٢٩٥,٨١٢	٢٩٩,١١٥	٣٠١,٦٣٣	٣٠٤,٧٢٧
بالعملة الأجنبية					٧٤,٨٥١	٨٨,٦٦٣	١١١,٩٢٠	١١٦,٣٦٧	١٢٦,٤١٩	١٣٤,٨٦٣	١٣٢,٥٣٥	١٢٩,٩٦٣	١٢٥,٨١٧
ملاحظات (نسبة مئوية):													
التسهيلات الائتمانية الممنوحة الى القطاع الخاص ^{١/٣} الى جملة التسهيلات					٨١,٨	٨٥,٤	٨٥,٦	٨٥,٢	٨٣,٤	٨٤,٧	٨٤,٧	٨٤,٢	٨٤,٥
القروض الى الودائع للقطاع غير الحكومي ^{١/٤}					٦٢,٣	٥٧,٧	٥٥,٣	٥٥,٩	٥٤,٥	٥٢,١	٥١,٩	٥٢,١	٥١,٧
القروض الى الودائع للقطاع الحكومي					٢٣,٨	٤٠,٤	٣٥,٤	٣٢,٣	٣٤,٠	٣٣,٣	٣٢,٤	٣٥,٣	٣٤,١
التسهيلات الائتمانية بالعملة الأجنبية الى جملة التسهيلات					٢٦,٥	٢٩,٣	٣٣,٣	٣١,٦	٣٢,٩	٣٣,٠	٣٢,٤	٣٢,٣	٣١,٤
التسهيلات الائتمانية بالعملة الأجنبية للقطاع الحكومي الى جملة التسهيلات الممنوحة للقطاع الحكومي					٤٩,٠	٥٨,٢	٦٧,٢	٦٢,٣	٦٢,٠	٥١,٢	٥١,١	٥٥,١	٥٤,٦
التسهيلات الائتمانية بالعملة الأجنبية للقطاع غير الحكومي الى جملة التسهيلات الممنوحة للقطاع الحكومي					٢٤,٩	٢٧,٠	٣٠,٥	٢٩,٢	٣٠,٢	٣١,٣	٣٠,٧	٣٠,١	٢٩,٢

المصدر : البنك المركزى المصرى.

* مبدئى.

() معدل النمو عن الفترة المقابلة فى العام السابق.

١/ لا يتضمن التسهيلات الائتمانية المقدمة من قبل البنك المركزى المصرى.

٢/ يشمل الجهاز الإدارى والهيئات الخدمية و المحليات والهيئات الاقتصادية.

٣/ يشمل كل من قطاع الأعمال الخاص والقطاع العائلى و قطاع العالم الخارجى (غير المقيمين) .

٤/ يشمل قطاع الاعمال العام، قطاع الأعمال الخاص و القطاع العائلى و قطاع العالم الخارجى (غير المقيمين).

شكل (١٨) : توزيع التسهيلات الائتمانية الممنوحة للجهات غير الحكومية بحسب القطاعات (مايو ٢٠١١)

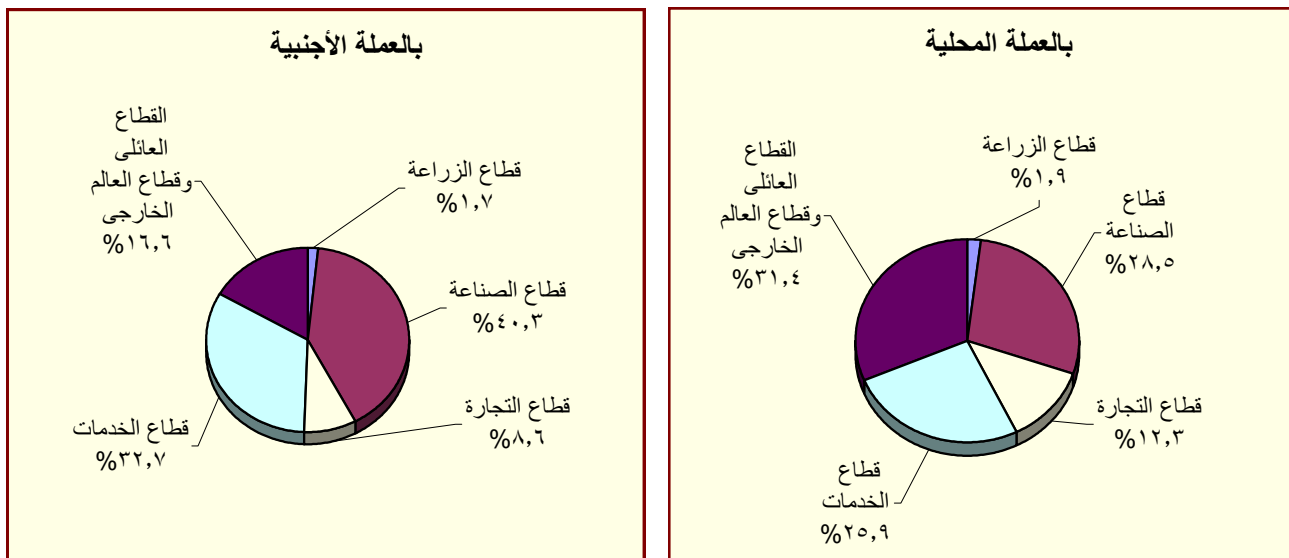

المصدر : البنك المركزى المصرى.

جدول (٢٩) : هيكل أسعار الفائدة المحلية

متوسط سعر الفائدة على القروض (سنة فأقل) ^{١/}	متوسط سعر الفائدة على الودائع ٣ أشهر ^{٢/}	سعر العائد على أذون خزانة ٩١ يوم	سعر العائد على شهادات الإستثمار ^{٣/}	سعر العائد على ودائع صندوق توفير البريد ^{١/}
متوسط سنوي				
٢٠٠٣/٢٠٠٢	١٠,٠٠	١٣,٧٠	٨,٦٩	٨,٣١
٢٠٠٤/٢٠٠٣	١٠,٠٠	١٣,٤٠	٧,٩٦	٨,٤١/
٢٠٠٥/٢٠٠٤	١٠,٠٠	١٣,٣٩	٧,٦٦	١٠,١٢
٢٠٠٦/٢٠٠٥	٩,٠٠	١٢,٧١	٦,٥٣	٨,٨٢
٢٠٠٧/٢٠٠٦	٩,٠٠	١٢,٦٤	٦,٠١	٨,٦٥
٢٠٠٨/٢٠٠٧	١٠,٠٠	١٢,٢٢	٦,٠٩	٦,٩٧
٢٠٠٩/٢٠٠٨	٩,٠٠	١٢,٣٩	٧,٠٣	١١,٣٢
٢٠٠٩/٢٠١٠	٨,٥٠	١١,٣٥	٥,٩٧	٩,٨٦
متوسط شهري				
يونيو-١٠	٨,٥٠	--	--	١٠,٢٦
يوليو-١٠	٨,٥٠	١١,١٠	٦,٣٠	١٠,١٦
اغسطس-١٠	٨,٥٠	١٠,٩٠	٦,٣٠	٩,٧٢
سبتمبر-١٠	٨,٥٠	١٠,٩٠	٦,٤٠	٩,٥٦
اكتوبر-١٠	٨,٥٠	١١,٠٠	٦,٦٠	٩,٠٦
نوفمبر-١٠	٨,٥٠	١٠,٩٠	٦,٦٠	٨,٩٣
ديسمبر-١٠	٨,٥٠	١٠,٧٠	٦,٦٠	٩,٠٦
يناير-١١	٨,٥٠	١٠,٧٠	٦,٥٠	٩,٤٩
فبراير-١١	٨,٥٠	١٠,٦٠	٦,٥٠	١٠,٥٩
مارس-١١	٨,٥٠	١٠,٧٠	٦,٥٠	١١,٣٢
ابريل-١١	٨,٥٠	١٠,٨٠	٦,٦٠	١١,١٨
مايو-١١	٨,٥٠	١٠,٨٠	٦,٧٠	١١,٥٦
يونيو-١١	٨,٥٠	--	--	١١,٧٦

المصدر : البنك المركزي المصري.

-- بيان غير متاح.

١/ أسعار نهاية الفترة.

٢/ بدءاً من سبتمبر ٢٠٠٥، تعكس البيانات المتوسط المرجح لسعر الفائدة الشهري لمجموعة من البنوك تمثل نحو ٨٠ % من تعاملات الجهاز المصرفي. وقيل هذا التاريخ، تعكس البيانات متوسط بسيط لأسعار الفائدة الأسبوعية لأغلبية البنوك.

٣/ فائدة بسيطة.

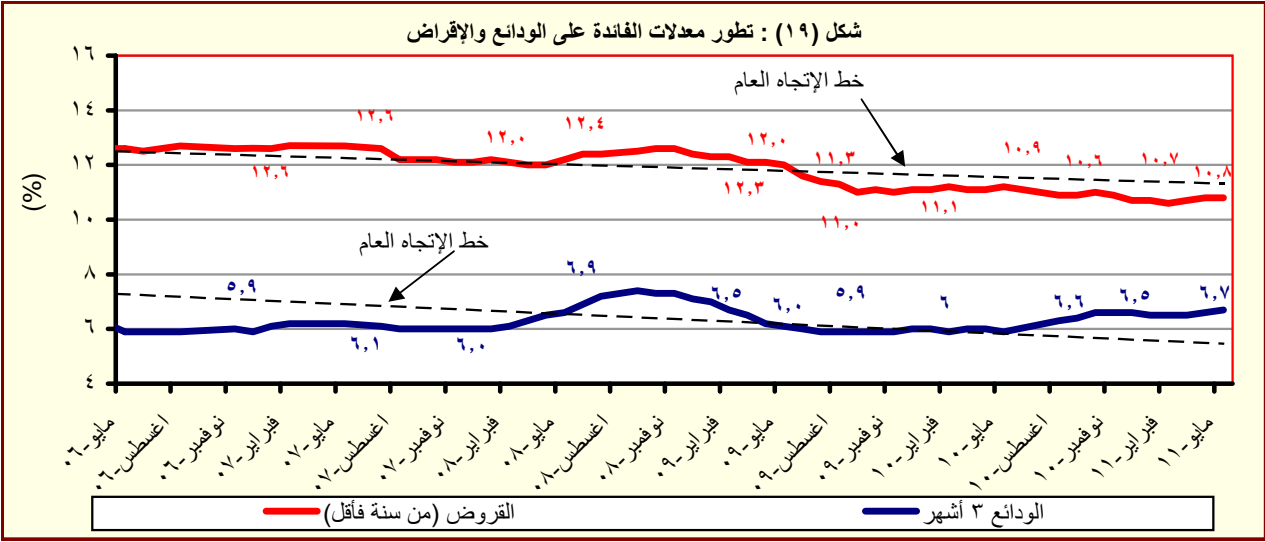

المصدر : البنك المركزي المصري.

جدول (٣٠) : متوسط أسعار عائد المعاملات بين البنوك (الإنترنت)^١

متوسط سنوى	ليلة واحدة	أسبوع	شهر	أكثر من شهر
٢٠٠٣	٨,٤	٩,٤	٩,٧	٩,٩
٢٠٠٤	٨,٢	٩,٨	١٠,٧	١٠,٣
٢٠٠٥	٩,٥	١٠,١	١٠,٤	١٠,٧
٢٠٠٦	٨,٦	٨,٨	٨,٨	٨,٨
٢٠٠٧	٨,٨	٨,٩	٩,٠	٩,١
٢٠٠٨	١٠,٣	١٠,٣	١٠,٢	١٠,٣
٢٠٠٩	٩,٥	٩,٥	٩,١	٩,٦
٢٠١٠	٨,٣	٨,٣	٨,٣	٨,٤
متوسط شهرى				
يونيو-١٠	٨,٢٧	٨,٢٨	٨,٣٢	٨,٤٥
يوليو-١٠	٨,٢٧	٨,٢٨	--	٨,٣٥
اغسطس-١٠	٨,٢٦	٨,٢٨	--	--
سبتمبر-١٠	٨,٢٦	٨,٢٧	٨,٢٥	--
اكتوبر-١٠	٨,٢٦	٨,٢٦	٨,٢٩	--
نوفمبر-١٠	٨,٢٦	٨,٢٦	--	٨,٤٠
ديسمبر-١٠	٨,٢٦	٨,٢٧	--	٨,٣٦
يناير-١١	٨,٢٦	٨,٢٧	٨,٥٠	٨,٢٧
فبراير-١١	٨,٧٤	٨,٨٦	--	--
مارس-١١	٨,٩٨	٩,١٦	--	٩,٦٠
ابريل-١١	٨,٩٠	٩,٠٤	--	٩,٦٠
مايو-١١	٨,٩٥	٩,١٠	٩,٥٠	٩,٥٠
يونيو-١١	٩,٠٢	٩,١٢	٩,٥٥	٩,٥٠

المصدر : البنك المركزى المصرى.

-- بيان غير متاح

١/ تم استخدام بيانات متوسط أسعار العائد بين البنوك (الإنترنت) بدلاً من متوسط تكلفة الاقتراض بين البنوك (كليبور) بدءاً من مارس ٢٠٠٣. وتعد أسعار العائد بين البنوك مقياساً أفضل لتطورات السوق لتغطيتها الأوسع لمعاملات البنوك التجارية، والمتخصصة، وبنوك الإستثمار.

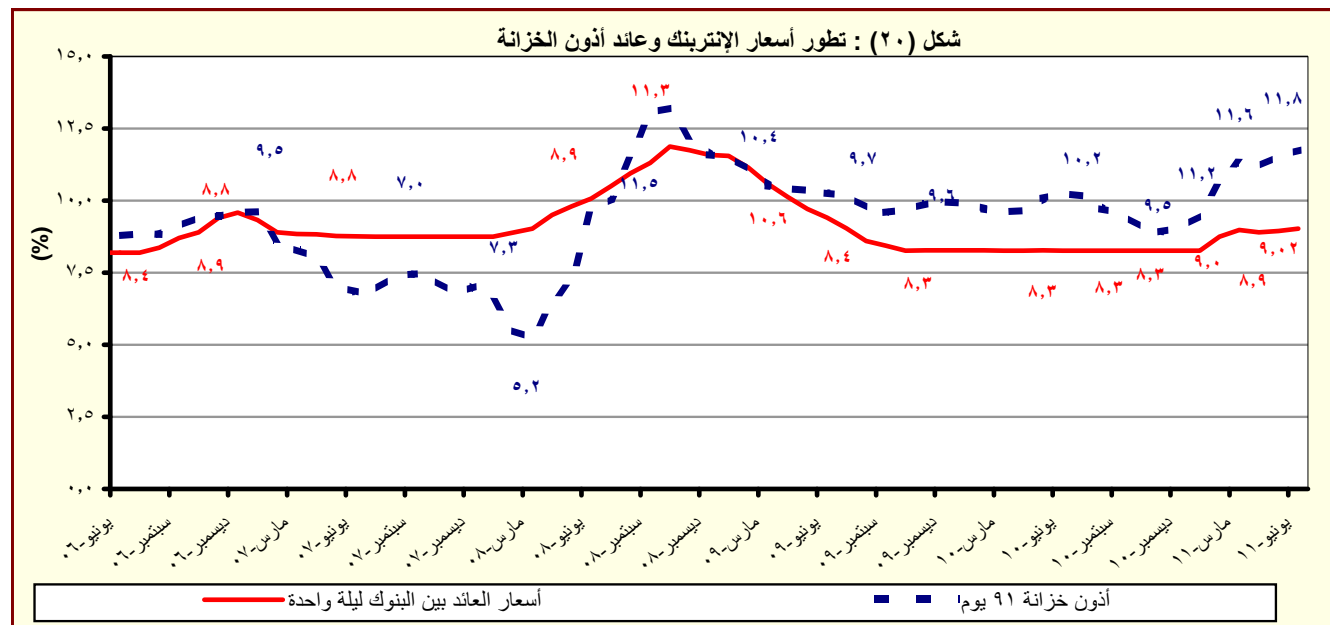

المصدر : البنك المركزى المصرى.

جدول (٣١): المؤشرات الرئيسية لسوق المال ^{١/}

يونيو-١١	يونيو-١١	يونيو-٠٨	يونيو-٠٩	يونيو-١٠	يونيو-٠٧	يونيو-٠٨	يونيو-٠٩	يونيو-١٠	يونيو-١١
٥٠٣٧٣	٥٠٥٢٣	٥٠٠٠٤	٥٠٤٦٤	٥٠٦٤٧	٦٠٠٣٣	٥٠٧٠٣	٩٠٨٢٧	٧٠٨٠٣	٦٠٠٣٣
٢٠٠٩	١٠٠٤	٨٠٠٤	٣٠٠٢	٢٠٠٩	٧٠٠٩	٣٠٠٨	١١٠٠١	٠٠٠٤	٧٠٠٩
١٠٠٢	١٠٠٢	١٠٠٦	٤٠٠٧	٢٠٠٩	١٠٠٣	٢٠٠٠	١٠٠٠	١٠٠٠	١٠٠٢
٤٠٠٠	٤٠١٠	٣٨٨٠	٤٠٠٨	٤٠٠٧	٤٠١٠	٤٠٦٤	٨٠١٣	٦٠٠٢	٤٠١٠
٢٩٠٠	٢٩٠٨	٢٨٠٢	٢٩٠٦	٢٩٠٥	٣٤٠٠	٤٤٠٥	٩٠٠٨	٨٠٠٨	٣٤٠٠
٢١١	٢١١	٢١٢	٢١٢	٢١٢	٢١٥	٣٣٣	٣٧٥	٥٤٤	٢١٥
<p>مؤشر EGX-٣٠ (CASE-٣٠ سابقاً) ^{١/٢}</p> <p>معدل العائد الشهري (%)</p> <p>معدل تذبذب السوق ^{١/٣}</p> <p>رأس المال السوقى ^{١/٤} (مليار جنيه)</p> <p>نسبة للنتاج المحلى الإجمالى ^{١/٥}</p> <p>عدد الشركات</p> <p>الأسهم والسندات المتداولة</p> <p>القيمة (مليون جنيه)</p> <p>معدل التغير الشهري (%)</p> <p>معدل التغير السنوى (%)</p> <p>سندات مقيدة (مليون جنيه)</p> <p>حكومية، ^{١/٦} منها:</p> <p>سندات المتعاملون الرئيسيون</p> <p>شركات</p> <p>توريق ^{١/٧}</p> <p>صافى مشتريات الأجانب</p> <p>القيمة (مليون دولار)</p> <p>الكمية (ألف سهم)</p> <p>نسبة الكمية إلى جملة الاسهم المتداولة (%)</p> <p>مؤشرات أخرى</p> <p>مضاعف الربحية ^{١/٨} / ^{١/٩}</p> <p>العائد على الكوبون (%) ^{١/١٠} / ^{١/٩}</p> <p>نسبة السعر إلى القيمة الدفترية (%)</p>									
٢٠٠١٥	١٨٠١٨١	١١٠٤٢٤	١٣٠٧٩٣	٢٣٠٩١٣	٤٦٠٥٠٧	٦٠٠٢٨٥	٤٧٠١٧١	٣٣٠٠٢٧	٤٦٠٥٠٧
١٢٠٨	٥٩٠١	١٧٠٢	٤٢٠٣	٣٠٠٥	٦٠٠٩	٦٩٠٣	٣٣٠٠	٩٠٢	٦٠٠٩
٥٥٠٩	٣٧٠١	٦٢٠٣	٤٨٠٢	٢٠٠٨	٢٢٠٩	٢٧٠٨	٤٢٠٨	١٦٦٠٤	٢٢٠٩
--	٢٢٩٠٨٥٨	٢٣٠٠٨٥	٢٣٠٠٢٨٥	٢٣٣٠٩٦٩	١٧١٠٦٦٥	٩٧٠٥٨٦	٨٤٠٥٤٧	٦٢٠١٣٠	١٧١٠٦٦٥
--	٢٠٦٠٨٩١	٢٠٦٠٨٩١	٢٠٦٠٨٩١	٢١٠٠٨٩١	١٥٩٠٨٩٠	٩٢٠٦٢٥	٧٨٠٧٧١	٥٧٠٥٩٨	١٥٩٠٨٩٠
--	٢٠٦٠٧٦٧	٢٠٦٠٧٦٧	٢٠٦٠٧٦٧	٢١٠٠٧٦٧	١٥٩٠٧٦٧	٩٢٠٥٠٠	٧٤٠٥٠٠	٥٣٠٠٠٠	١٥٩٠٧٦٧
--	٦٠٧١٢	٦٠٧١٣	٦٠٧١٨	٦٠٦٨٩	٥٠٤٢٣	٣٠٠٩٦	٣٠٨٨٠	٣٠٨٤٣	٥٠٤٢٣
--	٦٠٢٥٥	٦٠٤٨١	٦٠٦٧٦	٦٠٣٨٩	٦٠٣٥٢	١٠٨٦٥	١٠٨٦٩	--	٦٠٣٥٢
١٦٦	٨٠	٣٠	١٤٢	١٣٦	٤٣	١٠٦	١٩٩	١٠٢٤٠	٤٣
٥٩٠٩٩٤	٢٢٠٣٥٢	١٠٠٢٧٦	١٧٠٣٧١	٤٥٠٧٩٠	٩٣٠٦١٠	٥٦٢	٢٣٠٢٥٥	٢٩٧٠٢٧٠	٩٣٠٦١٠
٢٠	٣٢	٣٩	٤٠	٣٤	٢٢	١٢	٢٠	٣١	٢٢
١٣٠٠	١٣٠١	١٢٠٩	١٢٠٤	١٢٠٣	١٢٠٦	١١٠٥	١٥٠٧	٢١٠٩	١٢٠٦
٧٠٥	٧٠٦	٨٠٠	٧٠٥	٨٠٧	٧٠٥	٧٠٢	٦٠٥	٤٠١	٧٠٥
٣٠٧	٣٠٠	٢٠٣	١٠٧	٤٠٥	٤٠٥	١١٠٢	٤٠٩	٤٠٨	٤٠٥

المصدر: البورصة المصرية وهيئة سوق المال والبنك المركزى المصرى.

-- بيان غير متاح.

١/ جدير بالذكر أنه تم إغلاق البورصة المصرية خلال الفترة من ٢٨/١/٢٠١١ وحتى ٢٢/٣/٢٠١١ عقب الأحداث في مصر.

٢/ أكبر ٣٠ شركة من حيث السيولة والقيمة. المؤشر = ١٠٠٠ في ١/١/١٩٩٨.

٣/ على أساس الإنحراف المعياري للعوائد اليومية خلال الفترة.

٤/ يمثل ناتج ضرب عدد الأسهم القائمة في سعر السوق السائد.

٥/ قامت وزارة التنمية الاقتصادية بتقدير قيمة الناتج المحلى الإجمالى لعام ٢٠١٠/٢٠١١ بنحو ١٣٧٨ مليار جنيه ، مقارنة بناتج محلى إجمالى محقق قدره ١٢٠٦٠٧ مليار جنيه في عام ٢٠٠٩/٢٠١٠.

٦/ تتضمن سندات الخزانة (شاملة المتعاملون الرئيسيون)، وسندات الإسكان، وسندات التنمية.

٧/ تم قيد سندات التوريق في بورصة الأوراق المالية اعتباراً من سبتمبر ٢٠٠٦.

٨/ يعرف أيضا بمعدل السعر على العائد، ويقاس بنسبة سعر السوق لكل سهم إلى أرباحه السنوية.

٩/ محسوب على أداء أنشط ٥٠ شركة.

١٠/ الكوبون السنوى الموزع / سعر السهم الجارى.

شكل (٢١): رأس المال السوقى بحسب القطاعات (٣٠ يونيو ٢٠١١)

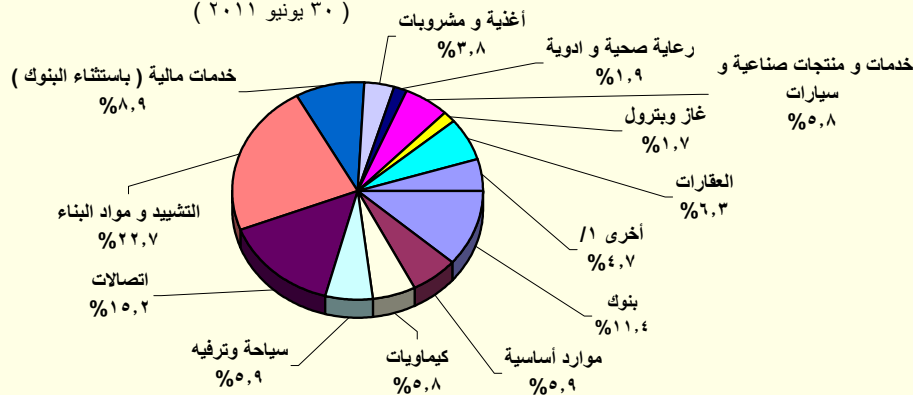

المصدر: النشرة الشهرية لبورصتى القاهرة والاسكندرية.

١/ تتضمن قطاعات المعدات الكهربائية والهندسية، الإعلام، التجارة، تكنولوجيا المعلومات، الزراعة والصيد، الورق والتعبئة والبلاستيك، المطاحن والتخزين، خدمات متنوعة، خدمات التجزئة، و سلع الإستهلاك العائلى.

جدول (٣٢): عمليات الإستحواذ فى السوق المصرية
(أغسطس ٢٠٠٨ - يناير ٢٠١١)

التاريخ	المشتري	الورقة المالية	القيمة (مليون جنيه)	نسبة الإستحواذ (%)
يناير-١١	مستثمرون أفراد	بيراميدز كابيتال لتداول الاوراق المالية	٢,٠	١٠,٠
يناير-١١	مجموعة من المستثمرين	بلتون المالية القابضة	٦٤,٨	٨٩,٢
ديسمبر-١٠	البنك الوطنى للتنمية	القاهرة الوطنية للاستثمار والأوراق المالية	٣٣,٩	٢٤,٨
اغسطس-١٠	المصرية القابضة للغازات الطبيعية (ايجاس)	غاز مصر	٦٧٤,٢	٨٠,٠
اغسطس-١٠	شارم دريمز القابضة للسياحة والفنادق	رواد مصر للاستثمار السياحي	٦٢,٩	١٠,١٢
يوليو-١٠	الشركة المصرية العامة للسياحة و الفنادق	التعمير السياحي	٥٦,٦	٦٥,٢٩
يناير-١٠	البنك الأهلى المتحد (شركة مساهمة بحرينية)	البنك الأهلى المتحد (مصر)	٩٨٤,٩	٤٤,٤٠
يناير-١٠	مجموعة سليمان القابضة للاستثمارات المالية ^{١/}	لورد للاستيراد والتصدير	٨٢,٥	٩٩,٩٨
يناير-١٠	مجموعة سليمان القابضة للاستثمارات المالية ^{١/}	لورد للصناعات الدقيقة	٩٥,٧	٩٦,٨٧
يناير-١٠	مجموعة سليمان القابضة للاستثمارات المالية ^{١/}	لورد انترناشونال	٦٥,١	٩٩,٩٨
ديسمبر-٠٩	سامكريت للاستثمار الهندسى	سامكريت مصر	٤٠٧١,٠	٩٩,٦٠
ديسمبر-٠٩	Beltone Partners Holding Ltd	بلتون المالية القابضة	٧٢,٦	٩٩,٨٠
ديسمبر-٠٩	الجونة للنقل السياحى	الشركة الدولية القابضة للفنادق	١٩٤٤,٤	٩٩,٧٠
ديسمبر-٠٩	مستثمرون أفراد	الكان القابضة	١٢,٥	١٢,٧٠
نوفمبر-٠٩	لافارج بيلدينج ماتريلز تريدينج ايجيبث	لافارج للأسمنت مصر	١٥٤٦٦,٠	٥٣,٦٥
اغسطس-٠٩	أوليمبك جروب للإستثمارات المالية ^{٢/}	القاهرة للصناعات المغذية	٦٦,٤	٩٨,٨٠
يونيو-٠٩	أوراسكوم لصيانة مصانع الأسمدة ^{١/}	المصرية للأسمدة	٣٤٦٨,٨	٩٩,٩٩
ابريل-٠٩	Global Investment And Management Group Limited	المنصورة للراتنجات والصناعات الكيماوية	٢٩,١	٦٩,١٠
ابريل-٠٩	البنك الوطنى للتنمية	الوطنية للزجاج والبلور	١٨٢,٥	٨٨,٣٠
مارس-٠٩	مؤسسة التمويل الدولية (IFC)	بنك الإسكندرية	١١٠٦,٨	٩,٧٥
مارس-٠٩	مستثمر هندى	الإسكندرية للخدمات الطبية - مركز الإسكندرية الطبى	٩٦,٧	٨٦,٣٥
ديسمبر-٠٨	حديد البحر الأحمر	مصر الوطنية للصلب (عتاقة)	١٤,٨	٤,٠٠
ديسمبر-٠٨	حديد البحر الأحمر	مصر الوطنية للصلب (عتاقة)	٣٥٥,٨	٩٦,٠٠
ديسمبر-٠٨	مجموعة من المستثمرين	جنرال للهندسة و المحركات	٢,٦	٤٢,٦٠
اكتوبر-٠٨	النعيم القابضة للاستثمارات	النعيم للاستثمارات المالية	٩,٥	٣٨,٠٠
سبتمبر-٠٨	شركة ماك القابضة للصناعة	شركة الإسفنج المصرية	١٩,٢	٢٨,٨٠
سبتمبر-٠٨	شركة شركاء بلتون القابضة المحدود	بلتون المالية القابضة	٦٨,٦	٩٩,٨٦
سبتمبر-٠٨	Prime Industrial Holding	الوطنية للزجاج والبلور	١٩٢,١	٨٨,٣٢
اغسطس-٠٨	شركة أبو ظبى للخدمات المالية	السلام للوساطة فى الأوراق المالية	٢١,٠	٧٠,٠٠
اغسطس-٠٨	المصرية لصناعة المنسوجات	دايس للملابس الجاهزة	٨٨,٠	٦٠,٠٠
اغسطس-٠٨	مجموعة من المستثمرين	كيماويات البناء الحديث الدولية	١٩,٤	٤٨,٥٠

المصدر: النشرة الشهرية للبورصة المصرية.

١/ القيمة بالدولار الامريكى.

٢/ عملية تبادل أسهم.

جدول (٣٣): تطور برنامج الخصخصة
(١٩٩١ / ١٩٩٢ - ٢٠٠٩ / ٢٠١٠)*

بيع مشروعات قاتون ٢٠٣ ^{١/}		بيع المشروعات المشتركة ^{٢/}		شركات قطاع عام أخرى		الإجماليات	
العدد	الحصيلة	العدد	الحصيلة	العدد	الحصيلة	العدد	الحصيلة
١١	٤١٨	-	-	-	-	١١	٤١٨
١٤	٨٦٧	-	-	-	-	١٤	٨٦٧
١٢	٩٧٧	-	-	-	-	١٢	٩٧٧
٢٩	٤,٥٩٥	-	-	-	-	٢٩	٤,٥٩٥
٢٣	٢,٤٨٧	-	-	-	-	٢٣	٢,٤٨٧
٣٣	١,٨٢٤	-	-	-	-	٣٣	١,٨٢٤
٣٩	٤,٦٩٤	١	١٤	١	١٤	٤٠	٤,٧٠٨
١١	٢٥٢	٧	١١٨	-	-	١٨	٣٧٠
٧	٧٣	٣	٨٧٩	-	-	١٠	٩٥٢
٦	٤٩	١	٦٤	-	-	٧	١١٣
٩	٤٢٨	٤	١١٥	-	-	١٣	٥٤٣
١٦	٨٢٤	١٢	٤,٨١٩	-	-	٢٨	٥,٦٤٣
٤٧	١,٨٤٣	١٧	٧,٦٤٧	١	٥,١٢٢	٦٥	١٤,٦١٢
٤٥	٢,٧٧٤	٧	١,٥٥٩	١	٩,٢٧٤	٥٣	١٣,٦٠٧
٢٠	٧٤٥	١٦	٣,٢٣٨	-	-	٣٦	٣,٩٨٣
١٥	١,١٣٠	٢	٨٣	-	-	١٧	١,٢١٣
-	-	٤	٥٠	-	-	٤	٥٠

المصدر: وزارة الإستثمار

بيانات معجلة.

* بيانات مبدئية . جذير بالذكر أنه قد تم إرجاء برنامج الخصخصة خلال معظم السنة المالية ٢٠٠٨/٢٠٠٩ في ضوء إعداد "برنامج الملكية الشعبية" والذي تم تأجيله من جراء أثر الأزمة المالية العالمية على السوق المحلي.

١/ يتضمن بيع الأراضي غير المستغلة.

٢/ تعبر بيانات الشركات المشتركة عن قيمة مساهمة القطاع العام بها.

جدول (٣٤): أداء مؤشرات IFCI / S&P للأسواق الناشئة ^{١/}

الترتيب	الأسواق الناشئة ^{٢/}	العائد (%)	
		التغير الشهري يونيو-١١	التغير السنوي (منذ بداية العام) يونيو-١١
١	الفلبين	١,٣	٠,٢
٢	ماليزيا	١,٣	٧,٨
٣	الهند	١,٠	-٩,٤
٤	المكسيك	١,٠	-٠,٥
٥	اندونيسيا	٠,٢	١٠,١
٦	روسيا	-٠,١	٥,٠
٧	البرازيل	-٠,٦	-٣,١
٨	كوريا	-١,٤	٧,٦
٩	تركيا	-١,٤	-٩,٩
١٠	جنوب افريقيا	-١,٦	-٥,٤
١١	شيلي	-٢,٠	-٤,٠
١٢	التشيك	-٢,٦	١٥,٢
١٣	المجر	-٣,٠	٢٠,٦
١٤	بولندا	-٣,٢	١٠,٣
١٥	مصر	-٣,٩	-٢٦,٠
١٦	تايلاند	-٤,٥	-٠,٥
١٧	الصين	-٤,٦	-٠,٤
١٨	تايوان	-٤,٧	-٣,٣٠٠
١٩	المغرب	-٦,٢	-٦,٣
٢٠	بيرو	-١١,٣	-٢٥,٨

المصدر: التقرير الشهري للبورصة المصرية

١/ بناء على مؤشر أسعار ستاندرد آند بورز/ هيئة التمويل الدولية (IFCI). يقيس المؤشر الأداء اليومي لأكثر الأسهم نشاطاً في البورصات المحلية، حتى لو لم تكن متاحة أمام المستثمرين الأجانب.

٢/ تم استبعاد الأرجنتين من مؤشر أسعار ستاندرد آند بورز/ هيئة التمويل الدولية (IFCI) اعتباراً من ٢١ سبتمبر ٢٠٠٩، كما كان قد تم استبعاد فنزويلا من مؤشرات ستاندرد آند بورز/ هيئة التمويل الدولية للأسواق الناشئة في ١١ ابريل ٢٠٠٧.

جدول (٣٥): الأرصدة القائمة لأذون الخزانة وفقا للقطاعات الحائزة لها

(مليون جنيه)					يونيو-٠٦	يونيو-٠٧	يونيو-٠٨	يونيو-٠٩	يونيو-١٠
					فبراير-١١	مارس-١١	أبريل-١١	مايو-١١	
إجمالي الأرصدة القائمة					١٠٣,١٤٤	١١٨,٦٥٧	١٤٦,٤٣٩	٢٣٩,٠٨٠	٢٦٦,١٢١
العملاء الأجانب					--	--	--	٤,٩٤٥	٣٨,٣٧٠
شركات التعامل فى الأوراق المالية					١١	٠	١٧	٩٨٨	٨٠٠
الشركات القابضة و الإستثمارية					١٩٠	١١١	٧١	٥,٢٠٨	٥,٩٢٦
البنوك					٨٣,٤٠٠	٧٦,٢٧١	١٠٠,٠٦٣	١٩٤,٩٢٩	١٧٦,٥٢٠
بنوك قطاع عام					٤٦,٥٨٤	٤٢,٧٤٧	٥٩,٤٢٩	١١٠,٤٨٢	٩١,٢٧٦
بنوك قطاع خاص					٣٦,٤١٦	٣١,٩٦٤	٣٨,٧٨٣	٦٧,٥٧٠	٦٦,٥٣٠
بنوك فروع أجنبية					--	--	--	٩,٢٢٢	١٠,٧٤٨
بنك الإستثمار القومى					٤٠٠	١,٥٦٠	١,٨٥١	٢,٧١٥	٢,٧٤٩
بنوك متخصصة					--	--	--	٤,٩٤٠	٥,٢١٧
شركات التأمين					١٧٢	٨٠	٨١	١,٥٦٨	١,٨٠٣
قطاع عام					٠	٦٦	--	١,٠٩٥	٩٤١
قطاع خاص ^{١/}					١٧٢	١٤	--	٤٧٣	٨٦٢
صناديق الإستثمار					٥,١٠٥	٦,٣٩٩	١٢,٤٤٢	٢٤,٧٣١	٣٣,٠٣٤
صناديق التأمين					١,٨٩٨	٢,٥١١	١,٠١٦	١,٠٩٦	٧٥٧
قطاع الاسكان و التعمير					--	--	--	١٦٨	١٩٧
قطاع التجارة					٠	٠	٠	٣	٥٠
قطاع الصناعات التحويلية					٣٩	٧١	٦٠	٩١	٢٢٩
القطاع المالى					--	--	--	٤٢	٥٣١
قطاع النقل و المواصلات/ الكهرباء/ غاز/ صحة					--	--	--	١	٢١
القطاع الافراد					١١٤	١٣٤	١١	٤٩٥	١,٨١٦
قطاع البترول و التعدين					--	--	--	٢,٠١٠	١,٩٢٢
قطاع الخدمات					٢٥١	٢٩٩	١١٢	٩٤	٨٥٠
مجالات أخرى ^{٢/}					١,٦٥٨	١٣٩	٤٠٦	٢,٧١١	٣,٢٩٥

المصدر: البنك المركزى المصرى.

-- بيان غير متاح.

١/ يتضمن شركات التأمين الخاصة و الفروع الاجنبية.

٢/ تتضمن ٤٥ مليار جنيه أذون خزانة (صكوك) أصدرت لصالح البنك المركزى المصرى وفقاً للإتفاق مع وزارة المالية لاستخدامها فى عمليات السوق المفتوح. وجدير بالذكر فقد تم إهلاك كافة الاذون المصدرة لصالح البنك المركزى خلال الربع الأول من عام ٢٠٠٦/٢٠٠٧.

جدول (٣٦) محفظة الأوراق المالية لدى البنوك ^{١/}

(مليون جنيه)

١١-مايو	١١-ابريل	١١-مارس	١١-فبراير	يونيو-١٠	يونيو-٠٩	يونيو-٠٨	يونيو-٠٧	يونيو-٠٦	
٤٥٦,٩٢٨	٤٥٦,٣٧٢	٤٥١,٣٩٨	٤٣٢,٧٧٤	٤٠٥,٨٩٥	٣٣٢,٥٩٧	٢٠١,٨٥٨	١٧٦,٠٩٨	١٩٣,٩٦٥	إجمالي الأوراق المالية
٤٢٥,٩٣٢	٤٢٥,٩٤٨	٤٢١,١٢٠	٤٠٥,١٩٤	٣٣٨,٨٣٤	٢٩٧,١٩٤	١٦٨,١٨٢	١٤٣,٥٩٨	١٦٢,٤٠٣	بالعملة المحلية
٣٠,٩٩٦	٣٠,٤٢٤	٣٠,٢٧٨	٢٧,٥٨٠	٦٧,٠٦١	٣٥,٤٠٣	٣٣,٦٧٦	٣٢,٥٠٠	٣١,٥٦٢	بالعملة الأجنبية
٣٩٥,٥١٤	٣٩٥,٢٤١	٣٨٩,٩٣٧	٣٧٣,٢٠٢	٣١٨,٨٧٦	٢٧٦,٠٩٥	١٤٨,٦٦٥	١١١,٢٨٨	١٣١,٢١٣	القطاع الحكومي
٣٩١,٣٠٣	٣٩١,١٤٧	٣٨٥,٧٧٧	٣٦٩,١٣٥	٣٠٣,٢٩٧	٢٦٢,٠٤٤	١٣٥,١٢٩	٩٦,٦٥٢	١١٥,١٤٦	بالعملة المحلية ومنها:
٤,٢١١	٤,٠٩٤	٤,١٦٠	٤,٠٦٧	١٥,٥٧٩	١٤,٠٥١	١٣,٥٣٦	١٤,٦٣٦	١٦,٠٦٧	بالعملة الأجنبية
-	-	-	-	-	-	-	١٧,٦١٧	٢١,٥٦٣	صكوك البنك المركزى (بالعملة المحلية)
٩٧١	١,٠٧٣	١,٠٦٩	١,٠٣٧	١,٠٥٢	١,٣٣٨	١,٤١٤	٧٦١	٨٥٩	قطاع الأعمال العام
٩٧١	١,٠٧٣	١,٠٦٩	١,٠٣٧	١,٠٥٢	١,٣٣٨	١,٤١٤	٧٦١	٨٥٩	بالعملة المحلية
-	-	-	-	-	-	-	-	-	بالعملة الأجنبية
٣٩,٢٨٧	٣٩,٣٤٠	٣٩,٩٤٠	٤٠,٦٤١	٣٩,٩٩١	٣٩,٢٨٧	٣٦,٥٢٣	٣٢,٠٤٢	٢٨,٣٨٠	قطاع الأعمال الخاص
٣٣,٥٦٨	٣٣,٦٣٨	٣٤,١٨٤	٣٤,٩٣٢	٣٤,٣٩٤	٣٣,٧٥٥	٣١,٦٠٩	٢٨,٥٦٨	٢٤,٨٣٥	بالعملة المحلية
٥,٧١٩	٥,٧٠٢	٥,٧٥٦	٥,٧٠٩	٥,٥٩٧	٥,٥٣٢	٤,٩١٤	٣,٤٧٤	٣,٥٤٥	بالعملة الأجنبية
٢١,١٥٦	٢٠,٧١٨	٢٠,٤٥٢	١٧,٨٩٤	٤٥,٩٧٦	١٥,٨٧٧	١٥,٢٥٦	١٤,٣٩٠	١١,٩٥٠	قطاع العالم الخارجى (غير المقيمين)
٩٠	٩٠	٩٠	٩٠	٩١	٥٧	٣٠	٠	٠	بالعملة المحلية
٢١,٠٦٦	٢٠,٦٢٨	٢٠,٣٦٢	١٧,٨٠٤	٤٥,٨٨٥	١٥,٨٢٠	١٥,٢٢٦	١٤,٣٩٠	١١,٩٥٠	بالعملة الأجنبية

المصدر: البنك المركزى المصرى

-- لا يوجد إصدار خلال الفترة المشار إليها.

١/ غير متضمن محفظة الأوراق المالية لدى البنك المركزى المصرى.

جدول (٣٧): صافى الإستثمارات الأجنبية المباشرة موزعة بحسب الدول

(مليون دولار)

بيان ربع سنوى				بيان سنوى				
يناير- مارس *١١/١٠	أكتوبر- ديسمبر *١١/١٠	يوليو - سبتمبر *١١/١٠	يناير-مارس *١٠/٠٩	٢٠١٠/٢٠٠٩	٢٠٠٩/٢٠٠٨	٢٠٠٨/٢٠٠٧	٢٠٠٧/٢٠٠٦	٢٠٠٦/٢٠٠٥
١٦٤-	٦٥٦	١٥٩٧	١٧٠٦	٦٧٥٨	٨١١٣	١٣٢٣٧	١١٠٥٣	٦١١١
١٨١٥	٢٣٤١	٣١٢٢	٢٩٢٧	١١٠٠٨	١٢٨٣٦	١٧٨٠٢	١٣٠٨٤	٩٠٩٨
١٦٧,٤	٨٢٢,٤	٤٢٧,٣	٣٠٣,٢	١٤٢٤,٩	٣٥١٥,٠	٦٤٤٧,٨	٤٦٨١,٣	٤٥٥٣,٥
٥٠,٧	٩٤,١	٤٣,٤	٢٨,٢	١٠٩,٧	١٠٢,٦	٢٥٠,٣	٩٧,٢	١١٣,٦
٥٣,٨	٧٧,٥	٢٩,١	٢٩,٨	٢٨٦,٢	٢٥٤,٣	١٣٠٢,٧	٣٦,٧	٥٦٥,٧
٨٣١,٩	٤٤٦,٢	١٨٨٧,٧	١٧٥٠,٩	٤٩٢٦,١	٣٢٣١,٨	٣٢٣٩,٣	٢٢٠٩,٦	١٧٢٤,٧
٣,٦	٢,٧	٢٥,٣	٢٩,٧	٨٠,٥	٢٧,٠	٢٠,٨	٦,٧	٣٦١,٤
١٧,٢	١٩,٧	٨٥,٧	٢٨,٣	١٢٨,٨	١٣٤,٠	٥٥,٧	٣٩,٦	٨,٤
٢١,١	١٨,٧	١١٢,٨	١٣٦,٠	٣٢٣,٤	٥١٤,١	٣٦٥,٤	٢٠٤,٠	٩٩,٠
١٤٢,٤	١٨٥,٧	٤٢,٨	٩٩,٩	٣٠٣,٥	١٠٣٧,٤	٧٢٦,٢	٣٠٤٩,٥	٦٣,٠
٢٣,٠	١٤,٠	٥,٠	١٧,٢	١٨٨,٧	١١٨,٠	١٥٩٧,٢	٢٤,٨	٧٢,٥
١٤,١	٢٢,٧	١٦,٦	١٥,٢	٦٤,١	٢٠,٥	٣٩,٦	١٨,٦	٦٥,٦
٣,٧	٣,٣	٣,٣	٣,٣	٩,٨	١١,١	٤,٩	١,٢	٠,٠
٣٣,٨	٨٠,٦	٢٤,١	٢٧,٦	١١١,٤	١٥٤,٦	٢٣٦,٠	٤٩,٤	٧٨,٣
٤٥١,٩	٥٥٣,١	٤١٩,٢	٤٥٧,٢	٣٠٥١,٠	٣٧١٥,٧	٣٥١٦,٣	٢٦٦٥,٧	١٣٩٢,٢
١٩٧٨-	١٦٨٥-	١٥٢٥-	١٢٢٠-	٤٢٥٠-	٤٧٢٣-	٤٥٦٦-	٢٠٣١-	٢٩٨٧-
				٢- التدفقات للخارج				

المصدر: البنك المركزى المصرى

* أرقام مبدئية.

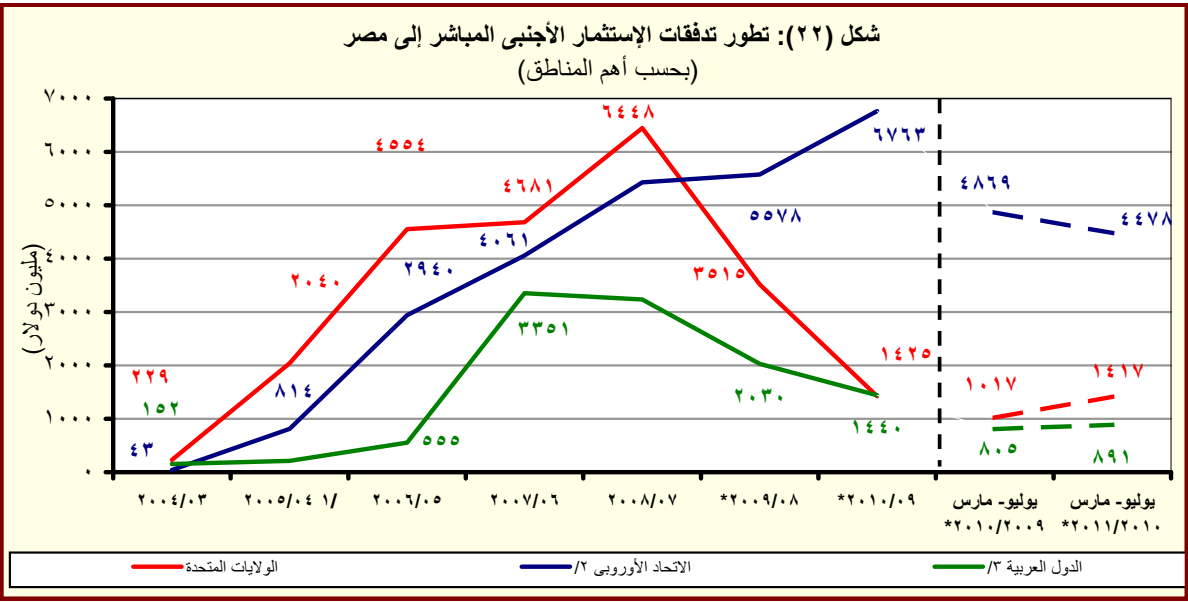

المصدر: البنك المركزى المصرى

* مبدئى.

^{١/} تشمل إستثمارات فى قطاع البترول بقيمة ٢٦٣٨ مليون دولار.

^{٢/} تتضمن النمسا وبلجيكا والدنمارك وقبرص وفرنسا وألمانيا واليونان وإيطاليا ولوكسمبورج والبرتغال ورومانيا وأسبانيا والسويد وهولندا والمملكة المتحدة.

^{٣/} تشمل البحرين والأردن والكويت ولبنان وليبيا وعمان وقطر والسعودية وتونس والإمارات ودول عربية أخرى.

جدول (٣٨): ميزان المدفوعات - ميزان المعاملات الجارية
بيان سنوى

(مليون دولار)

يوليو- مارس * ٢٠١١/٢٠١٠	يوليو- مارس * ٢٠١٠/٢٠٠٩	٢٠١٠/٢٠٠٩ *	٢٠٠٩/٢٠٠٨	٢٠٠٨/٢٠٠٧	٢٠٠٧/٢٠٠٦	٢٠٠٦/٢٠٠٥	
١٨,٤١٥-	١٨,٥٣٧-	٢٥,١٢٠-	٢٥,١٧٣-	٢٣,٤١٥-	١٦,٢٩١-	١١,٩٨٦-	الميزان التجارى ^{١/}
١٨,٩١١	١٦,٩٦٧	٢٣,٨٧٣	٢٥,١٦٩	٢٩,٣٥٦	٢٢,٠١٨	١٨,٤٥٥	الصادرات
٨,٢٦٢	٧,٠٥٠	١٠,٢٥٩	١١,٠٠٥	١٤,٤٧٣	١٠,١٠٨	١٠,٢٢٢	بترولى
١٠,٦٤٩	٩,٩١٧	١٣,٦١٥	١٤,١٦٤	١٤,٨٨٣	١١,٩١٠	٨,٢٣٣	غير بترولى
٣٧,٣٢٦-	٣٥,٥٠٤-	٤٨,٩٩٣-	٥٠,٣٤٢-	٥٢,٧٧١-	٣٨,٣٠٨-	٣٠,٤٤١-	الواردات
٤,١٣٦-	٣,٢٦٣-	٥,١٦١-	٧,٠٣٢-	٩,٥٦١-	٤,١٢٨-	٥,٣٥٩-	بترولى
٣٣,١٩٠-	٣٢,٢٤١-	٤٣,٨٣٢-	٤٣,٣١٠-	٤٣,٢١٠-	٣٤,١٨٠-	٢٥,٠٨٢-	غير بترولى
٦,٨٤٩	٨,٧٦٢	١٠,٣٣٩	١٢,٥٠٢	١٤,٩٦٦	١١,٤٩٨	٨,١٩١	الخدمات (صافى)
١٧,٢٦٠	١٧,٧٤٢	٢٣,٥٦٣	٢٣,٨٠١	٢٧,٢١١	٢٠,٤٥٦	١٧,٤٣٨	المتحصلات
٦,٠١٨	٥,٢٣٠	٧,٤١٧	٧,٤٨١	٧,٥٦٠	٦,٣٧١	٤,٩٤٧	النقل
٣,٧٣٧	٣,٣٦٦	٤,٥١٧	٤,٧٢١	٥,١٥٥	٤,١٧٠	٣,٥٥٩	ومنه: قناة السويس
٨,٧٣٥	٨,٧٢٣	١١,٥٩١	١٠,٤٨٨	١٠,٨٢٧	٨,١٨٣	٧,٢٣٥	السياحة والسفر
٢٩٦	٦٦٢	٨٢٩	١,٩٣٧	٣,٢٨٩	٣,٠٤٥	٢,٠٠٢	دخل الاستثمار
٩٠	١٣٧	٢١٨	٢٥٣	١٨٨	٢٥٤	٣٥٨	خدمات حكومية
٢,١٢١	٢,٩٩١	٣,٧٠٨	٣,٦٤٣	٥,٣٤٧	٢,٦٠٣	٢,٨٩٦	متحصلات أخرى
١٠,٤١١	٨,٩٨٠	١٣,٢٢٤	١١,٢٩٩	١٢,٢٤٥	٨,٩٥٧	٩,٢٤٧	المدفوعات
١,٠٦٣	٩٢٠	١,٤٣٠	١,٤٩٢	١,٦٢٠	١,٢٧٣	١,٢١٥	النقل
١,٦٢٠	١,٧٧٨	٢,٣٢٨	٢,٧٣٩	٢,٨٩٥	١,٩١٨	١,٦٢٠	السياحة والسفر
٤,٦١٢	٢,٩٤٩	٥,١٩٤	١,٧٨٣	١,٩٣٠	١,٨٦٨	١,٤٧١	مدفوعات عن الاستثمار
٤٦٣	٤٧٤	٥٥٤	٦٢١	٦٧٥	٦٠٨	٥٨٧	ومنه: فوائد مدفوعة
٩٦١	١,١٢٦	١,٥٣٥	١,١٨٢	١,٣١٤	١,١٩٦	١,٣٢٠	المدفوعات الحكومية
٢,١٥٥	٢,٢٠٦	٢,٩٣٩	٤,١٠٢	٤,٤٨٦	٢,٧٠٣	٣,٦٢٢	مدفوعات أخرى
١١,٥٦٦-	٩,٧٧٥-	١٤,٧٨١-	١٢,٦٧١-	٨,٤٤٩-	٤,٧٩٢-	٣,٧٩٥-	السلع والخدمات (صافى)
٩,١٦٦	٧,١٦٩	١٠,٤٦٣	٨,٢٤٧	٩,٣٣٨	٧,٠٦١	٥,٥٤٧	التحويلات (صافى)
٢٢١	٨٩٣	٩٥٤	٦١٤	٩٦١	٨٠٠	٥٧٢	التحويلات الرسمية (صافى)
٨,٩٤٥	٦,٢٧٦	٩,٥٠٩	٧,٦٣٢	٨,٣٧٧	٦,٢٦١	٤,٩٧٥	التحويلات الخاصة (صافى)
٢,٤٠٠-	٢,٦٠٦-	٤,٣١٨-	٤,٤٢٤-	٨٨٨	٢,٢٦٩	١,٧٥٢	الميزان الجارى

المصدر: البنك المركزى المصرى.

* مبدئى.

١/ يتضمن صادرات و واردات المناطق الحرة.

ملحوظة: بيانات التجارة فى هذا الجدول تم تجميعها من مصادر الجهاز المصرفى طبقاً للتدفقات النقدية. و قد تختلف هذه البيانات عن البيانات المجمعة لدى الجهاز المركزى للتعبئة العامة والإحصاء والمبنية على أساس التدفقات السلعية وفقاً لسجلات مصلحة الجمارك .

شكل (٢٣): توزيع متحصلات ميزان المعاملات الجارية

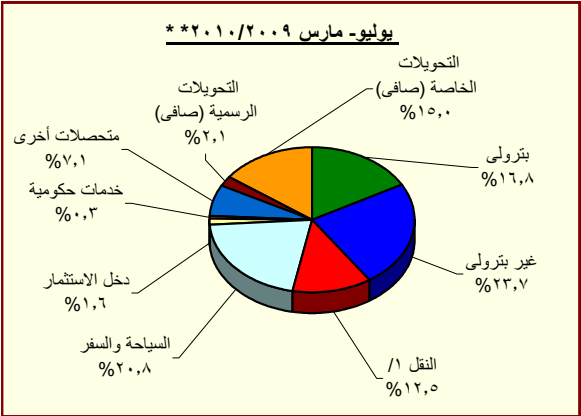
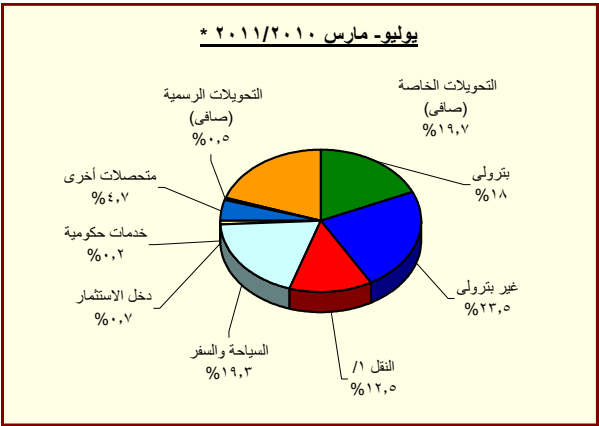

المصدر: البنك المركزى المصرى.

* مبدئى.

١/ يتضمن متحصلات قناة السويس.

جدول (٣٩): ميزان المدفوعات (تابع) - ميزان المعاملات الرأسمالية
بيان سنوى

(مليون دولار)

يوليو- مارس *٢٠١١/٢٠١٠	يوليو- مارس *٢٠١٠/٢٠٠٩	٢٠١٠/٢٠٠٩	٢٠٠٩/٢٠٠٨	٢٠٠٨/٢٠٠٧	٢٠٠٧/٢٠٠٦	٢٠٠٦/٢٠٠٥	
١,٧٧٦-	٥,١٦٣	٨,٣٢٥	٢,٢٨٥	٧,٥٥٨	٨٥٣	٣,٥١١	ميزان المعاملات الرأسمالية
٢٤-	١٧-	٣٦-	٣-	٢	٣٩-	٣٨-	الحساب الرأسمالى
١,٧٥٢-	٥,١٨٠	٨,٣٦٢	٢,٢٨٧	٧,٥٥٥	٨٩٢	٣,٥٤٩	الحساب المالى
٧٢٩-	٦٤٩-	٩٧٧-	١,٣٤١-	١,١١٣-	٥٣٦-	١٤٥-	تدفقات الاستثمار فى الخارج
٢,٠٩٠	٤,٣٣٢	٦,٧٥٨	٨,١١٣	١٣,٢٣٧	١١,٠٥٣	٦,١١١	تدفقات الاستثمارات المباشرة فى مصر (صافى) ^{١/}
١١٣-	٦٩٣-	٥٢٢-	٤١١-	٩٦٠-	٥٥٨-	٧٢٩-	استثمارات محفظة الأوراق المالية للخارج
٩٦٩-	٧,١١١	٧,٨٧٩	٩,٢١١-	١,٣٧٤-	٩٣٧-	٢,٧٦٤	صافى تدفقات محفظة الأوراق المالية فى مصر ^{٢/}
٣٤٤	٢٥٦-	١,٣٥٧	١,٠١٣-	٧٧٥	٥٥١-	٢,٦٩٠	و منها السندات ^{٣/}
٢,٠٣١-	٤,٩٢٢-	٤,٧٧٧-	٥,١٣٦	٢,٢٣٦-	٨,١٣١-	٤,٤٥٢-	صافى الاستثمارات الأخرى
٤١٩	٢,٢٣٥	٢,٣٥٠	١,٢٥٢	١,١٧٨	٢,٠٣٩	١,٤٢٦	صافى الاقتراض
١,٣٩٠-	١,٠٥٩-	٥٢٣-	١٢٢	٦٥٨-	٢٣٤-	٩٢٨-	القروض المتوسطة وطويلة الأجل
٣٣٨	٤٩٥	١,٢٢٩	٢,٠١٠	١,٠٠٩	١,٧٨٠	٧٩٦	المستخدم
١,٧٢٨-	١,٠٥٣-	١,٧٥٢-	١,٨٨٩-	١,٦٦٦-	٢,٠١٥-	١,٧٢٣-	السداد
٤٥-	١١-	٤٠-	٤٢٩-	١٤٤-	١٩٢-	١٠١-	تسهيلات موردين ومشترين متوسطة الأجل
٦٤	٤٥	٥٢	٦٠	٢٠	٨٩	٦٢٥	المستخدم
١٠٩-	٥٥-	٩٢-	٤٨٩-	١٦٤-	٢٨١-	٧٢٧-	السداد
١,٨٥٤	٣,٣٠٤	٢,٩١٣	١,٥٥٩	١,٩٧٩	٢,٤٦٥	٢,٤٥٥	صافى تسهيلات موردين ومشترين قصيرة الأجل
٢,٥١٥-	٨,٤١٩-	٩,٦٦٩-	٣,٧٤٤	٤,٤٠٣-	١٠,٩٤٢-	٥,١٠٣-	أصول أخرى
٢٧-	٣٤-	٤١-	٤٩	٤٨-	٢١٥-	٣	البنك المركزى المصرى
١,١٥٣-	٢,٨٩٩-	٢,٠٧٣-	٨,٣١٤	٢,٤٨٦-	٩,٩٠١-	٤,١٩٨-	البنوك الأخرى
١,٣٣٥-	٥,٤٨٧-	٧,٥٥٥-	٤,٦١٩-	١,٨٦٨-	٨٢٦-	٩٠٨-	أخرى
٦٥	١,٢٦٢	٢,٥٤٢	١٤٠	٩٨٩	٧٧١	٧٧٥-	خصوم أخرى
١٠-	١,١٨٠	١,١٨٧	٦	٠	١٦	٢	البنك المركزى المصرى
٧٥	٨٢	١,٣٥٥	١٣٤	٩٨٩	٧٥٥	٧٧٧-	البنوك الأخرى
١,٣٢٣-	٥٤٩	٦٥٢-	١,٢٣٨-	٣,٠٢٥-	٢,١٦٠	٢,٠١٠-	السهم والخطأ (صافى)
٥,٤٩٩-	٣,١٠٦	٣,٣٥٦	٣,٣٧٨-	٥,٤٢٠	٥,٢٨٢	٣,٢٥٣	الميزان الكلى

المصدر: البنك المركزى المصرى.

* مبدئى.

١/ تتضمن استثمارات أجنبية مباشرة فى قطاع البترول منذ الربع الأول من العام المالى ٢٠٠٥/٠٤.

٢/ تتضمن ٢٠٠٨/٠٧ سندات بالجنه المصرى(تدفقات للداخل)، و صافى تعاملات الأجانب فى أنون الخزانة المصرية (تدفقات للداخل)، بالإضافة إلى صافى تعاملات الأجانب فى شهادات الإيداع المصرية (تدفقات للخارج).

٣/ بدءاً من نوفمبر ٢٠٠٣، قام البنك المركزى المصرى بتغيير التويب الخاص بالسندات الدولارية السيادية (أصدرت فى يوليو ٢٠٠١ بقيمة ١,٥ مليار دولار) لتوضع تحت بند صافى إستثمارات المحافظ فى مصر بدلاً من صافى الاقتراض كما كان متبع فى السابق. قيم السندات عاليه غير متضمنة تلك المملوكة من قبل المؤسسات المقيمة داخل مصر.

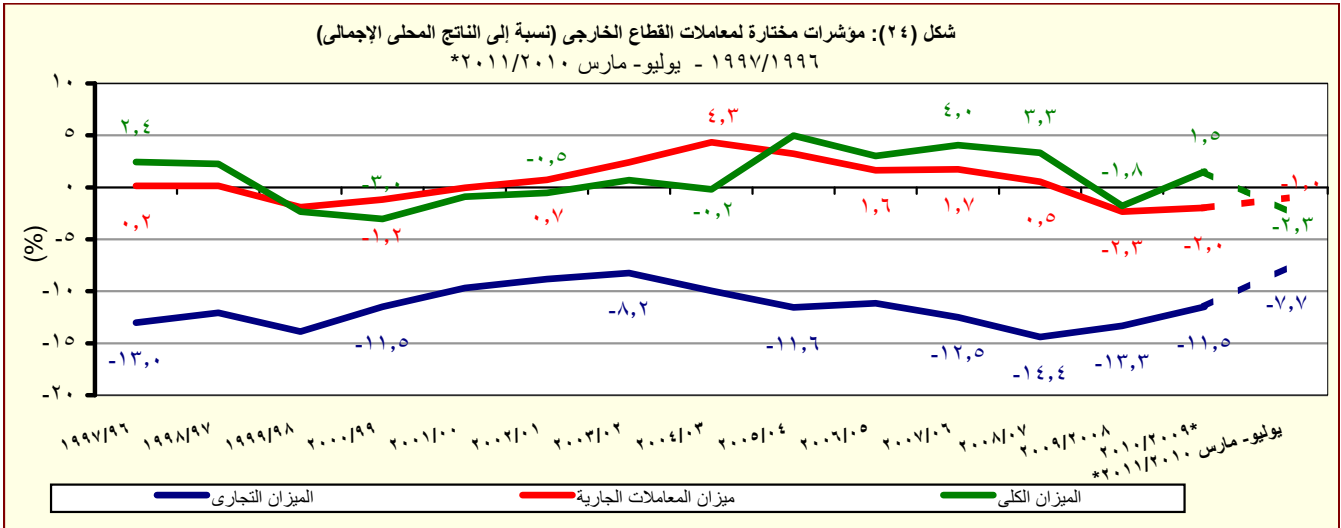

جدول (٤٠): ميزان المدفوعات - ميزان المعاملات الجارية
بيان ربع سنوى

(مليون دولار)

٢٠٠٩/٢٠٠٨		* ٢٠١٠/٢٠٠٩				* ٢٠١١/٢٠١٠			
الربع الثالث	الربع الرابع	الربع الاول	الربع الثانى	الربع الثالث	الربع الرابع	الربع الاول	الربع الثانى	الربع الثالث	
٤,٨٦٦-	٥,٦٨٠-	٦,٢٥٤-	٥,٦٧٥-	٦,٦٠٨-	٦,٥٨٣-	٦,٦٣٠-	٦,٦٩٢-	٥,٠٩٣-	الميزان التجارى ^١
٥,٦٥٨	٥,٩١٥	٥,٣٩٠	٦,١٢٦	٥,٤٥٠	٦,٩٠٦	٦,١٠٢	٦,٥٦٦	٦,٢٤٣	الصادرات
٢,٦٠٧	٢,٤١٦	٢,٤٢٧	٢,٥٥٩	٢,٠٦٣	٣,٢٠٩	٢,٧٩٤	٢,٦٣٦	٢,٨٣٢	بترولى
٣,٠٥١	٣,٤٩٨	٢,٩٦٣	٣,٥٦٧	٣,٣٨٧	٣,٦٩٧	٣,٣٠٨	٣,٩٣٠	٣,٤١٢	غير بترولى
١٠,٥٢٤-	١١,٥٩٥-	١١,٦٤٤-	١١,٨٠٢-	١٢,٠٥٨-	١٣,٤٨٩-	١٢,٧٣٢-	١٣,٢٥٨-	١١,٣٣٦-	الواردات
١,٢٦٩-	١,٥٠١-	١,٣٩٣-	٨٠٣-	١,٠٦٧-	١,٨٩٨-	١,٥٩٣-	١,٣٤١-	١,٢٠٢-	بترولى
٩,٢٥٥-	١٠,٠٩٤-	١٠,٢٥١-	١٠,٩٩٩-	١٠,٩٩١-	١١,٥٩١-	١١,١٤٠-	١١,٩١٧-	١٠,١٣٤-	غير بترولى
٢,١٥٨	٢,٨٧٩	٣,٣٠٢	٢,٩٨٣	٢,٤٧٨	١,٥٧٧	٢,٦٢٣	٢,٩٦١	١,٢٦٥	الخدمات (صافى)
٤,٨٦٠	٥,٣٨٢	٦,٢٧٢	٥,٩٩٨	٥,٤٧٢	٥,٨٢١	٦,٦٩٥	٦,٣٥٢	٤,٢١٢	المتحصلات
١,٥٧٢	١,٦٥٦	١,٧٠٨	١,٧٦٢	١,٧٦٠	١,٩٨٧	٢,٠١٥	٢,١٥٥	١,٨٤٨	النقل
٩٦٠	١,٠٤٥	١,١٠٧	١,١٥٥	١,١٠٤	١,١٥١	١,٢٥٤	١,٢٥٤	١,٢٣٠	ومنه : قناة السويس
٢,١٨٨	٢,٥٦١	٣,٢٣٠	٢,٧٧٧	٢,٧١٦	٢,٨٦٨	٣,٦٥٣	٣,٢٩٠	١,٧٩٢	السياحة والسفر
٢٦١	٢٢٤	٢٥٨	٢٤٨	١٥٥	١٦٨	٨٢	١٢٩	٨٥	دخل الاستثمار
٤٣	٧٦	٣٥	٦٤	٣٩	٨١	١٥	٥٤	٢٠	خدمات حكومية
٧٩٥	٨٦٥	١,٠٤١	١,١٤٨	٨٠٢	٧١٧	٩٣١	٧٢٤	٤٦٦	متحصلات أخرى
٢,٧٠٢	٢,٥٠٤	٢,٩٧٠	٣,٠١٦	٢,٩٩٤	٤,٢٤٤	٤,٠٧٣	٣,٣٩١	٢,٩٤٨	المدفوعات
٢٨١	٢٨٧	٢٩٠	٣١٧	٣١٣	٣١٠	٣٨٠	٤٥٩	٢٢٤	النقل
٦٦٣	٥٥٩	٧١٤	٦٠٢	٤٦٢	٥٤٩	٦٣٢	٥٩٦	٣٩٢	السياحة والسفر
٦٨٣	٣٨٠	٩٧٢	٨٨٣	١,٠٩٤	٢,٢٤٥	١,٩٠٤	١,١٣٤	١,٥٧٤	مدفوعات عن الاستثمار
٢١٧	٨٨	١٩٧	٨٨	١٨٩	٨٠	١٨٤	٩٥	١٨٣	ومنه : فوائد مدفوعة
٢٠٢	٣٦٥	٢٩٣	٣١٢	٥٢٢	٤٠٨	٥٠٤	٢٩٢	١٦٥	المدفوعات الحكومية
٨٧٣	٩١٣	٧٠١	٩٠٢	٦٠٣	٧٣٢	٦٥٢	٩١٠	٥٩٣	مدفوعات أخرى
٢,٧٠٨-	٢,٨٠٢-	٢,٩٥٣-	٢,٦٩٢-	٤,١٣٠-	٥,٠٠٦-	٤,٠٠٨-	٣,٧٣١-	٣,٨٢٨-	السلع والخدمات (صافى)
١,٧٩٠	١,٨٠٨	٢,٤٥٩	١,٩٠٣	٢,٨٠٧	٣,٢٩٥	٣,٢٠٥	٣,١٣٢	٢,٨٢٩	التحويلات (صافى)
٨٣	٢٦	٦٥٥	٢٤٧	٩-	٦١	١٤٨	١٩	٥٤	التحويلات الرسمية (صافى)
١,٧٠٧	١,٧٨٢	١,٨٠٤	١,٦٥٦	٢,٨١٦	٣,٢٣٤	٣,٠٥٧	٣,١١٣	٢,٧٧٥	التحويلات الخاصة (صافى)
٩١٨-	٩٩٤-	٤٩٣-	٧٩٠-	١,٣٢٣-	١,٧١١-	٨٠٢-	٥٩٩-	٩٩٩-	الميزان الجارى

المصدر: البنك المركزى المصرى.

* مبدئى.

١ / يتضمن صادرات و واردات المناطق الحرة.

ملحوظة : بيانات التجارة فى هذا الجدول تم تجميعها من مصادر الجهاز المصرفى طبقاً للتدفقات النقدية. و قد تختلف هذه البيانات عن البيانات المجمعة لدى الجهاز المركزى للتعبئة العامة والإحصاء والمبنية على أساس التدفقات السلعية وفقاً لسجلات مصلحة الجمارك .

جدول (٤١): ميزان المدفوعات (تابع) - ميزان المعاملات الرأسمالية
بيان ربع سنوى

(مليون دولار)

٢٠٠٩/٢٠٠٨			* ٢٠١٠/٢٠٠٩			* ٢٠١١/٢٠١٠		
الربع الثالث	الربع الرابع	الربع الاول	الربع الثانى	الربع الثالث	الربع الرابع	الربع الاول	الربع الثانى	الربع الثالث
١٠,٠٢٦	٨٦٩	٢,٨٣٧	٤٤٩	١,٨٧٧	٣,١٦٢	١,٠٣٢	١,٧٨٥	-٤,٥٩٤
٠,١	-٢,٥	-١٤,٠	-٢,٤	-٠,٤	-١٩,٤	-٧,٩	-١١,٥	-٤,٨
١٠,٠٢٦	٨٧٢	٢,٨٥١	٤٥٢	١,٨٧٧	٣,١٨٢	١,٠٤٠	١,٧٩٧	-٤,٥٨٩
-٧٥	-٢٦١	-٩٤	-١٤١	-٤١٣	-٣٢٨	-٢٨٤	-١٥٠	-٢٩٥
١,٢١١	٢,٨٧٥	١,٧٣١	٨٩٥	١,٧٠٦	٢,٤٢٦	١,٥٩٧	٦٥٦	-١٦٤
-١١	-١٢٦	-٤١	-٨٩	-٥٦٢	١٧٠	-٥٨	٥	-٦٠
-١,٥٠٣	-٣٢١	١,١٨٦	٣٧٨	٥,٥٤٨	٧٦٨	٥,٩٠٠	-١,٣٢٩	-٥,٥٤٠
-٢٤٢	-١٥٥	-٨١	-١١٢	-٦٣	١,٦١٣	٧٢٣	-١٠٠	-٢٧٩
-٦٤٨	-١,٢٩٦	٦٩	-٥٩٠	-٤,٤٠١	١٤٥	-٦,١١٥	٢,٦١٥	١,٤٦٩
٤٥٤	٥٦٤	٦٢٠	٩٦٨	٦٤٨	١١٥	-١٦٤	٦٤١	-٥٩
٢٧١	٦٢	-٤٤٩	-١١٠	-٥٠١	٥٣٦	-٦٣٠	-١٣١	-٦٣٠
٩١٠	٣٦٠	٢٢٢	١٠١	١٧٢	٧٣٤	١١٥	١٣٢	٩١
-٦٣٩	-٢٩٨	-٦٧١	-٢١١	-٦٧٢	-١٩٨	-٧٤٥	-٢٦٢	-٧٢١
٣	١	٢١	-٢٥	-٧	-٢٩	-١١	١	-٣٥
١١,٨	٣٢,٨	٣٢,١	٩,٩	٢,٦	٧,٢	١٣,٦	٣٠,٢	٢٠,٠
-٩	-٣٢	-١١	-٣٤	-١٠	-٣٦	-٢٥	-٢٩	-٥٥
١٨١	٥٠١	١,٠٤٧	١,١٠٢	١,١٥٥	-٣٩٢	٤٧٨	٧٧٠	٦٠٦
-١,١٤٩	-١,٤٥٠	-١,٧٤٤	-١,٥٣٦	-٥,١٣٩	-١,٢٥٠	-٦,٥٥٨	١,٧٦٢	٢,٢٨١
٤٤	-٢٩	-٥	-٨١	٥٣	-٧	-٢٢	٠,١	-٥,٥
-٧٤١	-٢,٠٧٣	-١,٢٦٢	١,٦٦٩	-٣,٣٠٦	٨٢٦	-٦,٣٢٤	٢,٥١٣	٢,٦٥٨
-٤٥٣	٦٥٢	-٤٧٧	-٣,١٢٣	-١,٨٨٦	-٢,٠٦٩	-٢١٢	-٧٥٢	-٣٧١
٤٦	-٤٠٩	١,١٩٤	-٢٢	٩١	١,٢٨٠	٦٠٦	٢١٣	-٧٥٣
-١٤	-٠,٢	١,٢٠٤	٤	-٢٧	٧	٠	٦	-١٦
٦٠	-٤٠٩	-١٠	-٢٦	١١٨	١,٢٧٣	٦٠٦	٢٠٦	-٧٣٧
١٤٨	-٩١١	-٢٩٢	٩٤٠	-٩٩	-١,٢٠١	-٢١٥	-٦٣٠	-٤٧٨
١٠,٧٩٦	-١,٠٣٥	٢,٠٥٢	٦٠٠	٤٥٥	٢٥٠	١٥	٥٥٧	-٦,٠٧١

المصدر: البنك المركزى المصرى.

* مبدئى.

١/ تتضمن الإستثمارات الأجنبية المباشرة فى قطاع البترول منذ الربع الأول من ٢٠٠٥/٠٤.

٢/ بدءاً من نوفمبر ٢٠٠٣، قام البنك المركزى المصرى بتغيير التويب الخاص بالسندات الدولارية السيادية (أصدرت فى يوليو ٢٠٠١ بقيمة ١,٥ مليار دولار) لتوضع تحت بند إستثمارات المحافظ فى مصر بدلاً من صافى الاقتراض كما كان متبع فى السابق. قيم السندات عاليه غير متضمنة تلك المملوكة من قبل المؤسسات المقيمة داخل مصر.

جدول (٤٢): مؤشرات قياس أداء معاملات القطاع الخارجى

يوليو- مارس *٢٠١١/٢٠١٠	يوليو- مارس *٢٠١٠/٢٠٠٩	٢٠١٠/٢٠٠٩	٢٠٠٩/٢٠٠٨	٢٠٠٨/٢٠٠٧	٢٠٠٧/٢٠٠٦	٢٠٠٦/٢٠٠٥
(مليون دولار)						
٤٥,٣٣٧	٤١,٨٧٨	٥٧,٨٩٩	٥٧,٢١٧	٦٥,٩٠٤	٤٩,٥٣٤	٤١,٤٤٠
(٨,٣)	(٥,١)	(١,٢)	(١٣,٢)	(٣٣,٠)	(١٩,٥)	(٢٠,٨)
٤٥,١١٦	٤٠,٩٨٥	٥٦,٩٤٥	٥٦,٦٠٣	٦٤,٩٤٤	٤٨,٧٣٤	٤٠,٨٦٨
(١٠,١)	(٥,٨)	(٠,٦)	(١٢,٨)	(٣٣,٣)	(١٩,٢)	(٢٣,٠)
٤٧,٧٣٧	٤٤,٤٨٤	٦٢,٢١٧	٦١,٦٤١	٦٥,٠١٦	٤٧,٢٦٥	٣٩,٦٨٨
(٧,٣)	(٦,٤)	(٠,٩)	(٥,٢)	(٣٧,٦)	(١٩,١)	(٢٦,٥)
(نسبة مئوية، إلا إذا ذكر خلاف ذلك)						
المتحصلات الجارية / المتدفقات الجارية						
٩٤,٥	٩٢,١	٩١,٥	٩١,٨	٩٩,٩	١٠٣,١	١٠٣,٠
٩٥,٠	٩٤,١	٩٣,١	٩٢,٨	١٠١,٤	١٠٤,٨	١٠٤,٤
٥٠,٧	٤٧,٨	٤٨,٧	٥٠,٠	٥٥,٦	٥٧,٥	٦٠,٦
٤١,٩	٤١,٤	٤١,٩	٤٤,٥	٤٥,٢	٤٥,٢	٤٥,٢
٢٣,٦	٢٤,٢	٢٣,٩	٢٥,٠	٢٢,٩	٢٤,٤	٢٠,١
٧٨,٢	٧٩,٨	٧٨,٧	٨١,٧	٨١,٢	٨١,٠	٧٦,٧
٧,٣	٨,٧	٨,٦	٧,٥	٧,٩	٨,٩	٩,٠
١٦٥,٨	١٩٧,٦	١٧٨,٢	٢١٠,٧	٢٢٢,٢	٢٢٨,٤	١٨٨,٦
١٩,٤	٢١,٣	٢٠,٤	١٨,٥	١٦,٧	١٦,٨	١٧,٧
٥٠,٦	٤٩,٢	٤٩,٢	٤٤,١	٣٩,٨	٤٠,٠	٤١,٥
٥,١	٥,٠	٤,١	٥,٢	٣,٨	٥,٩	٧,٣
٤,٥	٤,٥	٦,٢	٧,٥	٩,١	٩,١	٧,٧
٧,٢	٨,١	١٠,٨	١٢,٦	١٦,٧	١٥,٧	١٦,٢
٣,٧	٤,٠	٥,٣	٥,٥	٦,٧	٦,٣	٦,٧
١,٠-	١,٢-	٢,٠-	٢,٣-	٠,٥	١,٧	١,٦
٢,٣-	١,٤	١,٥	١,٨-	٣,٣	٤,٠	٣,٠
٧٦,٨	٧٧,١	٥٨,٢	٥٥,١	٥١,٤	٦٠,٤	٧١,٤
١,٢	١,٤	١,١	١,٢	١,٢	١,٣	١,٤
٨٣٤,٧	٧٨٦,٧	٦٩٤,٩	٦٤٠,٤	٨٤٨,٥	٨٨٠,٠	٧٤٠,٢

المصدر: البنك المركزى المصرى وحسابات وزارة المالية.

* مبدئى.

() معدل النمو عن الفترة المقابلة فى العام السابق.

١/ تم تقدير قيمة خدمة الدين الخارجى من واقع بيانات ميزان المدفوعات.

٢/ قامت وزارة التنمية الاقتصادية بتقدير قيمة الناتج المحلى الإجمالى لعام ٢٠١١/٢٠١٠ بنحو ١٣٧٨ مليار جنيه ، مقارنة بناتج محلى إجمالى محقق قدره ١٢٠٦,٧ مليار جنيه فى عام ٢٠١٠/٢٠٠٩.

٣/ (الإحتياطى الدولى متضمن الذهب و أصول البنوك فى الخارج) / (خدمة الدين + الإلتزامات الخارجية السائلة).

جدول (٤٣): بيانات التجارة الخارجية - الميزان التجارى
طبقاً للتصنيف الإقتصادي للأمم المتحدة (BEC)

(مليون جنيه)

البند	٢٠٠٦/٢٠٠٥	٢٠٠٧/٢٠٠٦	٢٠٠٨/٢٠٠٧	٢٠٠٩/٢٠٠٨	٢٠١٠/٢٠٠٩	٢٠١١/٢٠١٠
الميزان الكلى	٩٧,٥١٥-	١٣٤,٦٥١-	١٧٢,٤٧٧-	١٨٧,٢٨٦-	١٦٩,٢٨٢-	١٨٣,٩٣٧-
	(٧٣,٩)	(٣٨,١)	(٢٨,١)	(٨,٦)	(٩,٦)-	(٨,٧)
١١١ سلع غذائية أولية (للصناعة)	٧,٣٥٥-	٧,٨٢٦-	١٧,١٨٩-	١٥,٨٧٩-	١٧,٧٧٧-	٢٣,٨٧٨-
١١٢ سلع غذائية أولية (للاستهلاك)	١,٧٥٩	١,١٢٩-	١,٩٤٩	٢٢٨	١,٠٤٠-	٨٤٣
١٢١ سلع غذائية مصنعة (للصناعة)	٤,٩٠٦-	٥,٧٣٣-	٧,٩٨٥-	٨,٤١٦-	٧,٠٥٣-	١١,٠٤٩-
١٢٢ سلع غذائية مصنعة (للاستهلاك)	٢,٤٣٣-	٤,٥٠٩-	٤,٢٣٢-	٣,٩٣١-	٤,٨٥٥-	٨,٨٩١-
٢١ مستلزمات صناعية أولية	٨,٩٧٠-	٩,٣٨١-	١٥,٥٥١-	١٤,١١٤-	١٥,٧٢٧-	٢١,٩٨٠-
٢٢ مستلزمات صناعية مصنعة	٣٥,٢٦٩-	٤٥,٢٦٢-	٦٧,٦٠٠-	٦٢,٤٥٧-	٦٥,١٩٣-	٥٣,٩٢١-
٣١ وقود وزيوت (خام)	١,٥٦١-	٤٧٠-	١,١٣٣-	٥,٥٤٨-	٣,٧٥٧-	١٦,٥١١
٣٢ وقود مصنع و زيوت اخرى	١,٤٠٨-	٢,٢٠٢-	٤,٦١٣-	٢,٠٦٠-	٦,٦٦٥	٤,١٧٢
٤١ سلع رأسمالية عدا معدات النقل	١٣,٧٨٤-	٣٠,٢٣٤-	٢٢,٨٩٣-	٣٢,١٣٥-	١٦,٣٥٢-	٣٧,٥١٥-
٤٢ قطع غيار وأجزاء سلع رأسمالية	٨,٦٤٠-	٧,٠٧١-	٩,٠٠٠-	١١,٣٩٣-	١١,٢٩٢-	١٦,٢٦٢-
٥١ سيارات الركوب	٤,٨٩٩-	٦,٣١٥-	٧,٨٧٠-	٧,٥٤٣-	٧,٤٦٨-	٧,٣٢٣-
٥٢ سيارات اخرى	٤,٠١٥-	٤,٩٢٧-	٦,١٠١-	٥,٢٢٧-	٦,٢٣٥-	٧,٥٥٥-
٥٣ قطع غيار وأجزاء لوسائل النقل	٤,٦٧٧-	٦,١٧٩-	٧,٦١٩-	٦,٥٤٦-	٧,٢٠٦-	١٢,٥٢٦-
٦١ سلع إستهلاكية معمرة	٩٨-	١,١٥٧-	٥٠-	٩,٦٦٦-	٤,٧٨١-	١,٠٨٤-
٦٢ سلع إستهلاكية نصف معمرة	٤٨٦	٥١٥	٣٢٧	٢,٩٦٩	٩١٠-	١,٠٣١
٦٣ سلع إستهلاكية غير معمرة	٢,٣٩٧-	٢,٧٥٧-	٣,٧٤٦-	٥,٧٤٨-	٦,٢٦٨-	٤,٤٣٨-
٧ أخرى	٦٥٢	١٤-	٨٢٨	١٨٢	٣٤-	٧٤-

المصدر: وزارة المالية - مصلحة الجمارك.

() معدل النمو السنوى.

* بيان مبدئى.

جدول (٤٤): بيانات التجارة الخارجية - الصادرات
طبقاً للتصنيف الإقتصادي للأمم المتحدة (BEC)

(مليون جنيه)							البند
٢٠١١/٢٠١٠	٢٠١٠/٢٠٠٩	٢٠٠٩/٢٠٠٨	٢٠٠٨/٢٠٠٧	٢٠٠٧/٢٠٠٦	٢٠٠٦/٢٠٠٥		
١٤٣,٠٨٩	٦٩,٦٤٨	٦٠,٤١٨	٥٦,٦٣٠	٥٢,٨٤١	٤٥,٦٣٤	إجمالي الصادرات	
(١٠٥,٤)	(١٥,٣)	(٦,٧)	(٧,٢)	(١٥,٨)	(٥٥,١)		
٧٥٠	٢٧٥	٢١٤	٢٥١	١٧٢	٢٠٣	١١١	سلع غذائية أولية (للصناعة)
٧,٤٤٤	١,٧٣٠	٢,٤٠٩	٥,٣٧٩	١,٨٩٣	٤,٣٣٥	١١٢	سلع غذائية أولية (للاستهلاك)
١,٥٥٠	٤٢٢	٢٣٥	٢٣٠	٣٨٤	١٨٥	١٢١	سلع غذائية مصنعة (للصناعة)
٦,٤١٩	٢,٩٧٠	٤,٠٠٠	٢,٩١١	٣,٦٠١	٢,٣٤٥	١٢٢	سلع غذائية مصنعة (للاستهلاك)
٧,٠١٣	١,٧٩٠	٣,٤٠٢	١,٦٠٢	٢,٤٤٥	١,٢٩١	٢١	مستلزمات صناعية أولية
٥٣,٥٥٠	٢٦,٣١٤	٢٦,٨٤٨	٢٢,١٦٧	٢٢,٣٩٩	١٧,٨٦٣	٢٢	مستلزمات صناعية مصنعة
٢٠,١٨١	٦,٦٩٩	٢٧٩	٦,٥٩٨	٥,٢٨٩	٥,٣١٧	٣١	وقود وزيوت (خام)
٢٠,٤٥٠	٩,٥٥٥	١٠,٢١١	٧,٤٣٩	٩,٧٢٧	٥,٩٩٤	٣٢	وقود مصنع و زيوت اخرى
٢,٦٥٠	١٣,٢٧٣	٢,٤٥٨	١,٣٨٧	٢٦٩	١,١١٨	٤١	سلع رأسمالية عدا معدات النقل
٨٢٥	٤٥٣	١٩٤	٤٥٤	٤٢٩	٣٦٦	٤٢	قطع غيار وأجزاء سلع رأسمالية
٢٥٠	١٨٨	٣٦	٢٦	٤٢	٢١	٥١	سيارات الركوب
١,٥٠٠	١٥٢	١,٣٢٨	٢٢٧	٤٩	١٨٣	٥٢	سيارات اخرى
١,١١٩	٥٣٣	١٥٧	١٠٤	١١٨	٨٤	٥٣	قطع غيار وأجزاء لوسائل النقل
٣,٥٣٨	٢٦٩	٥٢٢	٢,٣٦٦	١,٠١٧	١,٩٠٦	٦١	سلع إستهلاكية معمرة
٨,١٢٥	٢,٥١٧	٥,٩١٢	٣,٢٧٢	٣,٣٥٩	٢,٦٣٦	٦٢	سلع إستهلاكية نصف معمرة
٧,٦١٩	٢,٤٩٧	٢,٠٢٠	١,٣٣١	١,٦٤٦	١,٠٧٢	٦٣	سلع إستهلاكية غير معمرة
١٠٨,٠	١١,٠	١٩٣,٠	٨٨٥,٧	١,١	٧١٤	٧	أخرى

المصدر: وزارة المالية - مصلحة الجمارك.

() معدل النمو عن الفترة المقابلة في العام السابق.

* بيان مبدئي

جدول (٤٥): بيانات التجارة الخارجية - الواردات
طبقاً للتصنيف الإقتصادي للأمم المتحدة (BEC)

(مليون جنيه)

البند	٢٠٠٦/٢٠٠٥	٢٠٠٧/٢٠٠٦	٢٠٠٨/٢٠٠٧	٢٠٠٩/٢٠٠٨	*٢٠١٠/٢٠٠٩	*٢٠١١/٢٠١٠
إجمالي الواردات	١٤٣,١٥٠	١٨٧,٤٩٢	٢٢٩,١٠٧	٢٤٧,٧٠٤	٢٣٨,٩٣٠	٣٢٧,٠٢٦
	(٦٧,٥)	(٣١,٠)	(٢٢,٢)	(٨,١)	(٣,٥)-	(٣٦,٩)
١١١ سلع غذائية أولية (للصناعة)	٧,٥٥٨	٧,٩٩٨	١٧,٤٤٠	١٦,٠٩٣	١٨,٠٥٢	٢٤,٦٢٨
١١٢ سلع غذائية أولية (للإستهلاك)	٢,٥٧٦	٣,٠٢٢	٣,٤٣١	٢,١٨١	٢,٧٧٠	٦,٦٠٠
١٢١ سلع غذائية مصنعة (للصناعة)	٥,٠٩٢	٦,١١٨	٨,٢١٥	٨,٦٥١	٧,٤٧٥	١٢,٥٩٩
١٢٢ سلع غذائية مصنعة (للإستهلاك)	٤,٧٧٨	٨,١١١	٧,١٤٣	٧,٩٣١	٧,٨٢٥	١٥,٣١٠
٢١ مستلزمات صناعية أولية	١٠,٢٦١	١١,٨٢٦	١٧,١٥٢	١٧,٥١٦	١٧,٥١٧	٢٨,٩٩٢
٢٢ مستلزمات صناعية مصنعة	٥٣,١٣٢	٦٧,٦٦٢	٨٩,٧٦٧	٨٩,٣٠٤	٩١,٥٠٧	١٠٧,٤٧١
٣١ وقود وزيوت (خام)	٦,٨٧٨	٥,٧٥٨	٧,٧٣١	٥,٨٢٨	١٠,٤٥٦	٣,٦٧٠
٣٢ وقود مصنع و زيوت اخرى	٧,٤٠٢	١١,٩٢٩	١٢,٠٥١	١٢,٢٧١	٢,٨٩٠	١٦,٢٧٨
٤١ سلع رأسمالية عدا معدات النقل	١٤,٩٠٢	٣٠,٥٠٢	٢٤,٢٨٠	٣٤,٥٩٤	٢٩,٦٢٥	٤٠,١٦٥
٤٢ قطع غيار وأجزاء سلع رأسمالية	٩,٠٠٦	٧,٥٠٠	٩,٤٥٤	١١,٥٨٨	١١,٧٤٥	١٧,٠٨٧
٥١ سيارات الركوب	٤,٩١٩	٦,٣٥٧	٧,٨٩٦	٧,٥٨٠	٧,٦٥٦	٧,٥٧٣
٥٢ سيارات اخرى	٤,١٩٨	٤,٩٧٦	٦,٣٢٨	٦,٥٥٥	٦,٣٨٧	٩,٠٥٥
٥٣ قطع غيار وأجزاء لوسائل النقل	٤,٧٦١	٦,٢٩٧	٧,٧٢٣	٦,٧٠٣	٧,٧٣٩	١٣,٦٤٥
٦١ سلع إستهلاكية معمرة	٢,٠٠٤	٢,١٧٤	٢,٤١٦	١٠,١٨٨	٥,٠٥٠	٤,٦٢١
٦٢ سلع إستهلاكية نصف معمرة	٢,١٥٠	٢,٨٤٤	٢,٩٤٥	٢,٩٤٣	٣,٤٢٧	٧,٠٩٤
٦٣ سلع إستهلاكية غير معمرة	٣,٤٧٠	٤,٤٠٣	٥,٠٧٦	٧,٧٦٨	٨,٧٦٥	١٢,٠٥٧
٧ أخرى	٦٢	١٥	٥٨	١١	٤٥	١٨٢

المصدر: وزارة المالية - مصلحة الجمارك.
() معدل النمو عن الفترة المقابلة في العام السابق.
*بيان مبدئي.

جدول (٤٦): حصيلة الصادرات البترولية

يوليو- مارس *٢٠١١/٢٠١٠	٢٠١٠/٢٠٠٩*	٢٠٠٩/٢٠٠٨	٢٠٠٨/٢٠٠٧	٢٠٠٧/٢٠٠٦	٢٠٠٦/٢٠٠٥	
٨,٢٦٢	١٠,٢٥٩	١١,٠٠٥	١٤,٤٧٣	١٠,١٠٨	١٠,٢٢٢	إجمالي الصادرات البترولية
٣,٤٥١	٤,٤٧٥	٤,٠٠٤	٤,٩١١	٣,١٢٨	٣,٢١٤	البترول الخام
٤,٨١١	٥,٧٨٤	٧,٠٠٠	٩,٥٦٢	٦,٩٨٠	٧,٠٠٩	منتجات بترولية

المصدر: البنك المركزى المصرى
* بيان مبدئى.

جدول (٤٧): أهم مؤشرات قطاع السياحة

يوليو- مايو *٢٠١١/٢٠١٠	٢٠١٠/٢٠٠٩	٢٠٠٩/٢٠٠٨	٢٠٠٨/٢٠٠٧	٢٠٠٧/٢٠٠٦	٢٠٠٦/٢٠٠٥	
١١,١٩٩	١٣,٧٥٨	١٢,٢٩٣	١٢,٢٩٤	٩,٧٨٨	٨,٦٩٣	عدد السياح الوافدين (بالألف سائح)
١١٦,٨١٣	١٣٦,٣٧٠	١٢٣,٣٨٣	١٢٧,٣٧١	٩٦,٢٧٠	٨٥,١١٣	عدد الليالى السياحية (بالألف ليلة)
١٠,٤	٩,٩	١٠,٠	١٠,٤	٩,٨	١٠,٤	متوسط عدد الليالى السياحية (للسائح)
١/ ٨,٧٣٥	١١,٥٩١	١٠,٤٨٨	١٠,٨٢٧	٨,١٨٣	٧,٢٣٥	الدخل من السياحة (مليون دولار)
٧٥	٨٥	٨٥	٨٥	٨٥	٨٥	الدخل من السياحة موزعاً على عدد الليالى السياحية (دولار لكل ليلة)

المصدر: وزارة السياحة.
* بيان مبدئى.
١/ يعكس الفترة يوليو - مارس ٢٠١١/٢٠١٠.

جدول (٤٨): حركة الملاحة فى قناة السويس

٢٠١١/٢٠١٠*	٢٠١٠/٢٠٠٩*	٢٠٠٩/٢٠٠٨	٢٠٠٨/٢٠٠٧	٢٠٠٧/٢٠٠٦	٢٠٠٦/٢٠٠٥	
١٨,٠٥٠	١٧,٥٠٤	١٩,٣٥٤	٢١,٠٨٠	١٩,٤١٩	١٨,٤٧٦	إجمالي عدد السفن ^{١/}
٨٩٧	٧٨٧	٨١١	٨٩١	٧٩٣	٧٠٢	صافى حمولة السفن العابرة (مليون طن)
^{٢/} ٣,٧٣٧	٤,٥١٧	٤,٧٢١	٥,١٥٥	٤,١٧٠	٣,٥٥٩	إجمالي الحصيلة (مليون دولار)

المصدر: البنك المركزى المصرى وهيئة قناة السويس.
* مبدئى .
١/ تشمل حاويات البترول والسفن الأخرى.
٢/ يعكس الفترة يوليو - مارس ٢٠١١/٢٠١٠.

جدول (٤٩): الصادرات حسب التوزيع الجغرافى

يوليو- مارس *٢٠١١/٢٠١٠	٢٠١٠/٢٠٠٩*	٢٠٠٩/٢٠٠٨	٢٠٠٨/٢٠٠٧	٢٠٠٧/٢٠٠٦	٢٠٠٦/٢٠٠٥	
١٨,٩١١	٢٣,٨٧٣	٢٥,١٦٩	٢٩,٣٥٦	٢٢,٠١٨	١٨,٤٥٥	جملة الصادرات
٧,٧٢٧	٨,٤٨٠	٨,٥٤٤	٩,٨٠٨	٧,٤٤٠	٦,٩٤٨	الإتحاد الأوروبى
١,١٤٥	١,٠٧٣	٨٩٩	١,٣٤٣	١,٠٤٩	٩٦٥	الدول الأوروبية الأخرى
٢,٧١٢	٤,٤٠٩	٦,٤٢٢	٩,٢٧٩	٦,٨٥٠	٥,٦٤٤	الولايات المتحدة الأمريكية
٣,٤٨٦	٤,٧٦١	٣,٨٥٢	٣,١٥٦	٢,٧٣٠	٢,١٢٥	الدول العربية
٢,٨٧٥	٣,٤٠٠	٣,١٤٤	٤,٣٦٤	٢,٩٦٩	٢,٠٩٤	الدول الآسيوية (غير العربية)
٤٢٩	٣٨١	٦٤٠	٧٨٦	٣٢٨	٢٥١	الدول الأفريقية (غير العربية)
١١	١٨	١٤	٢١	٦٤	١٧	استراليا
٥٢٦	١,٣٥١	١,٦٥٤	٥٩٧	٥٨٨	٤١١	دول ومناطق أخرى

المصدر: البنك المركزى المصرى.
* بيان مبدئى.

جدول (٥٠): تحليل مقارن لأداء أهم المؤشرات الاقتصادية *

دقة الدين/مصادر و الخد	الدين الخارجى نسبة للناتج المحلى الإجمالى (%)	صادرات السلع والخدمات نسبة لناتج المحلى الإجمالى (%)	ميزان المعاملات الجارية نسبة للناتج المحلى الإجمالى (%)	معدل التضخم السئوى (%)	الميزان الكلى للموازنة العامة نسبة للناتج المحلى الإجمالى (%)	معدل نمو الدخل الحقيقى للفرد (%)	الناتج المحلى الإجمالى الحقيقى (معدل التغير %)	
١- تصنيف البنك الدولى: (مجموعة الدول ذات الدخل المتوسط المنخفض) ^{١/٢}								
مصر ^{١/٣}								
	٢٢,٨	٣٢,٦	١,٧	١١,٠	٧,٣-	٥,١	٧,١	٢٠٠٧
	٢٠,١	٣٤,٨	٠,٥	١١,٧	٦,٨-	٥,٠	٧,٢	٢٠٠٨
	١٦,٩	٢٥,٩	٢,٣-	١٦,٢	٦,٩-	٢,٤	٤,٧	٢٠٠٩
	١٥,٩	٢١,٧	٢,٠-	١١,٧	٨,١-	٢,٩	٥,٢	٢٠١٠
متوسط دول المجموعة								
	١٧,٠	٣٦,٢	--	٩,٥	--	٩,٧	١١,٠	٢٠٠٧
	--	٣٥,٣	--	٦,٧	--	٦,٣	٧,٥	٢٠٠٨
	--	٢٩,١	--	٦,٩	--	٥,٦	٦,٦	٢٠٠٩
الفلبين								
	٣٨,١	٤٢,٥	٤,٥	٢,٩	١,٨-	٥,٣	٧,١	٢٠٠٧
	٣٤,٥	٣٦,٩	٢,٢	٩,٣	١,٥-	١,٩	٣,٧	٢٠٠٨
	٣٢,١	٣١,٧	٥,٥	٣,٢	٤,١-	٠,٧-	١,١	٢٠٠٩
	--	--	٥,٢	٣,٨	٣,٧-	--	٧,٣	٢٠١٠
تونس								
	٥٤,٩	٥٤,١	١,٢-	٢,٤	٣,٦-	٥,١	٦,٣	٢٠٠٧
	--	٦٠,٢	٤,٢-	٥,٠	٠,٨-	٣,٦	٤,٦	٢٠٠٨
	--	٥٢,٠	٣,٩-	٣,٨	٣,٨-	٢,١	٣,١	٢٠٠٩
المغرب								
	٢٣,٨	٣٥,٨	٢,٠	٣,٨	١,٢-	١,١	٢,٧	٢٠٠٧
	--	٣٧,٥	٥,٢-	٣,٩	٠,٤	٤,٣	٥,٦	٢٠٠٨
	--	٢٨,٦	٥,٠-	٠,٨	٢,٢-	٣,٧	٤,٩	٢٠٠٩
٢- تصنيف صندوق النقد الدولى: (الشرق الأوسط وشمال أفريقيا) ^{١/٤}								
مصر ^{١/٣}								
	٢٢,٨	٣٢,٦	١,٧	١١,٠	٧,٣-	٥,١	٧,١	٢٠٠٧
	٢٠,١	٣٤,٨	٠,٥	١١,٧	٦,٨-	٥,٠	٧,٢	٢٠٠٨
	١٦,٩	٢٥,٩	٢,٣-	١٦,٢	٦,٩-	٢,٤	٤,٧	٢٠٠٩
	١٥,٩	٢١,٧	٢,٠-	١١,٧	٨,١-	٢,٩	٥,٢	٢٠١٠
متوسط دول المجموعة								
	٢٧,٦	٥٧,٢	١٥,٢	١٠,٠	١٠,٨	٣,١	٦,٠	٢٠٠٧
	--	--	١٥,٣	١٣,٥	١٤,٩	٢,٢	٥,٠	٢٠٠٨
	--	--	٢,٦	٦,٧	--	٠,٥-	٢,٠	٢٠٠٩
إيران								
	١٠,٤	٣٧,٨	١١,٩	١٨,٤	٠,٧-	٤,٣	٧,٨	٢٠٠٧
	٩,٨	٣٥,٥	٧,٣	٢٥,٤	٢,٨-	٥,٠	١,٠	٢٠٠٨
	٦,٠	--	٣,٦	١٠,٨	--	--	١,١	٢٠٠٩
الأردن								
	٤٤,٨	٥٧,٧	١٦,٩-	٤,٧	٥,٨-	٣,٩	٨,٥	٢٠٠٧
	٢٥,٨	٦٨,٥	٩,٦-	١٣,٩	٥,٤-	٢,٩	٧,٦	٢٠٠٨
	--	--	٥,٠-	٠,٧-	٨,٥-	--	٢,٣	٢٠٠٩

-- بيان غير متاح.

* بيانات مبدئية، خاضعة للمراجعة.

١/ بخلاف التحويلات الرسمية.

٢/ بيانات دول المقارنة تم إستخراجها من الجداول الإحصائية للبنك الدولى: "Country at a Glance".

٣/ البيانات المصرية تعكس التطورات خلال الاعوام المالية من واقع المصادر المحلية.

٤/ بيانات دول المقارنة تم إستخراجها من قاعدة بيانات صندوق النقد الدولى وتقارير مشاورات المادة الرابعة الخاصة بالصندوق، وتقارير عام ٢٠٠٧ لآخر التطورات الاقتصادية والأفاق المستقبلية لمنطقة الشرق الاوسط وشمال أفريقيا.

جدول (٥٠): تحليل مقارن لأداء أهم المؤشرات الاقتصادية (تابع) *

النتائج المحلي الإجمالي الحقيقي (معدل التغير (%)	معدل نمو الدخل الحقيقي للفرد(%)	الميزان الكلي للموازنة العامة نسبة للنتائج المحلي الإجمالي (%)	معدل التضخم السنوي (%)	ميزان المعاملات الجارية نسبة للنتائج المحلي الإجمالي (%)	صادرات السلع والخدمات نسبة للنتائج المحلي الإجمالي (%)	الدين الخارجي نسبة للنتائج المحلي الإجمالي (%)	خدمة الدين الخارجي نسبة للسيولة و الخدماتية (%) ^{١/}
٣- تصنيف مؤسسة ستاندرد أند بوررز: (BB درجة التصنيف) ^{٢/}							
مصر ^{٣/} (BB+)							
٢٠٠٧	٧,١	٥,١	٧,٣-	١١,٠	١,٧	٣٢,٦	٢٢,٨
٢٠٠٨	٧,٢	٥,٠	٦,٨-	١١,٧	٠,٥	٣٤,٨	٢٠,١
٢٠٠٩	٤,٧	٢,٤	٦,٩-	١٦,٢	٢,٣-	٢٥,٩	١٦,٩
٢٠١٠	٥,٢	٢,٩	٨,١-	١١,٧	٢,٠-	٢١,٧	١٥,٩
متوسط دول المجموعة							
٢٠٠٦	٥,٦	٤,٣	٣,٤-	٦,٢	٠,٦-	٤١,٣	--
٢٠٠٧	٦,٢	٥,٨	--	٦,٢	٠,٦-	--	--
*٢٠٠٨	--	٠,٢-	١,٢-	--	--	--	--
الهند (BBB-)							
٢٠٠٦	٩,٨	٨,٢	٤,١-	٦,٢	١,١-	٢٠,١	١٧,١
٢٠٠٧	٩,٤	٧,٨	٣,٤-	٦,٤	١,٠-	٢٢,٣	١٨,٧
٢٠٠٨	٧,٣	٥,٨	٣,٣-	٨,٣	٢,٢-	٢١,٢	١٩,٢
تونس (BBB+)							
٢٠٠٦	٥,٤	٤,٣	٢,٩-	٤,٥	٢,٠-	٤٩,٤	٥٨,٣
٢٠٠٧	٦,٣	٥,٣	٣,٠-	٣,١	٢,٥-	٥٣,٨	٥٤,٩
٢٠٠٨	٤,٦	٣,٦	٣,٠-	٥,٠	٤,٢-	٦٢,٢	٥١,٨
الفلبين (BB-)							
٢٠٠٦	٥,٣	٣,٣	١,٢-	٦,٢	٤,٥	٤٦,٤	٥١,٤
٢٠٠٧	٧,١	٥,٠	١,٦-	٢,٨	٤,٩	--	٤٣,٣
٢٠٠٨	٣,٨	١,٨	--	٩,٣	٢,٥	--	--

-- بيان غير متاح.

* بيانات مبدئية، خاضعة للمراجعة.

١/ بخلاف التحويلات الرسمية.

٢/ بيانات دول المقارنة تم استخراجها من قاعدة بيانات صندوق النقد الدولي وتقارير مشاورات المادة الرابعة الخاصة بالصندوق .

٣/ البيانات المصرية تعكس التطورات خلال الاعوام المالية من واقع المصادر المحلية.

٤/ يعكس التصنيف المحلي طويل الأجل.

جدول (٥١): تحليل مقارن لأداء البورصة المصرية^{١/}

السوق	مايو-١٠		ابريل-١١		مايو-١١	
	مضاعف الربحية	العائد على الكويون %	مضاعف الربحية	العائد على الكويون %	مضاعف الربحية	العائد على الكويون %
الشرق الأوسط / أفريقيا						
مصر ^{٢/}	١٣,٠٠	٧,٢٣	١٢,٩١	٨,٠٤	١٣,١٣	٧,٦٤
المغرب	١٨,٠٠	٢,٥٥	١٩,٩٤	٢,٦٤	١٦,٢٥	٢,٨٣
جنوب أفريقيا	١٨,١٩	٢,٤٠	١٤,٠٤	٢,٤٨	١٤,١٣	٢,٦١
أمريكا اللاتينية ^{٣/}						
البرازيل	٩,٤٦	٢,٨٠	٧,٠٤	٢,٧٢	٦,٩٠	٢,٩٢
شيلي	٢٢,٢٧	٢,٥٤	١٨,٤٦	١,٩٩	١٨,٨٧	٢,٤٤
المكسيك	١٧,٦٣	١,٣٥	١٩,٤٥	١,٢١	١٨,٩٣	١,٣٣
بيرو	١٩,٠٣	٢,٣٥	١٦,٣٧	٢,٨٣	١٦,٦٨	٢,٨٧
آسيا						
الصين	٦,٦٢	٢,٠٨	٥,٥٨	١,٧٩	٥,٥٠	١,٥٠
الهند	١٩,٧٥	١,٠٤	١٩,٥١	١,٠٤	١٧,٢١	١,١٢
اندونيسيا	١٩,٣١	١,٩٠	٢١,٨٥	١,٦٨	٢١,٦٦	١,٩٨
كوريا	١٠,٩٥	١,٣٩	٩,٧٩	١,١٤	٩,٧٧	١,١٨
ماليزيا	١٩,٨٦	٢,٨٨	١٨,٠٩	٢,٧٠	١٨,٢٤	٢,٨٠
الفلبين	١١,٨٨	٣,١٠	١٤,١٣	٢,٢٣	١٣,٥٠	٢,٥٥
تايوان	٢٦,٩٤	٢,٥٦	١٨,٧٣	٢,٦٥	١٦,٥١	٢,٦٢
تايلاند	١٢,٨٨	٣,٥٢	١٤,٩٢	٣,٠٦	١٤,٦٣	٣,٠٥
أوروبا						
جمهورية التشيك	١١,٦٣	٢,٨٠	١٢,٦١	٥,٤٧	١١,٥٨	٥,٨١
المجر	١١,٩١	١,٣١	١٥,١٨	٠,٢١	١٤,٧٣	٠,٨٣
بولندا	١٧,٥١	٢,٩٠	١٤,٢٥	١,٧٨	١٤,٣٩	٢,١٥
روسيا	٩,٣١	١,٧٤	٦,٤٤	١,٠٨	٥,٩٦	٢,٠٢
تركيا	١١,٣٨	٢,٨٤	١٢,١٦	٢,١٣	١١,٠٨	٢,٦٧

المصدر: النشرة الشهرية للبورصة المصرية.

١/ جدير بالذكر أنه تم إغلاق البورصة المصرية خلال الفترة من ٢٨/١/٢٠١١ وحتى ٢٢/٣/٢٠١١ عقب الأحداث في مصر.

٢/ المؤشرات المصرية مبنية على أداء أنشط ٥٠ شركة في البورصة.

٣/ تم استبعاد فنزويلا من مؤشرات ستاندرد آند بورز/ هيئة التمويل الدولية للأسواق الناشئة في ١١ ابريل ٢٠٠٧.