



التقرير المالى الشهرى

تقرير إحصائى دورى يصدر عن وزارة المالية كل شهر

إعداد :

هانى قدرى دميان
مساعد وزير المالية

أبراج وزارة المالية
إمتداد شارع رمسيس
القاهرة - مصر

للإشتراك :

رجاء إرسال الطلب الى العنوان أو من خلال رقم الفاكس أدناه، أو تحميل ملف
الطلب من الموقع الإلكتروني للوزارة : www.mof.gov.eg
والضغط على إرسال. للإستفسار و الإستعلام رجاء إرسال
فاكس: ٢٦٨٦١٥٦١ (٢٠٢)

اقتصادي - محرر
اقتصادي
باحث اقتصادى
اقتصادي
باحث اقتصادى
تصميم
تصميم

ساره عيد
أمل عنان
نادين فهمى
حازم محمود
يسرا بدير
إبراهيم حسن
محمود سليمان

تقديم

إن ما تشهده مصر من حراك على المستويين السياسى والإجتماعى إنما هو انعكاس لخطوات نحو مرحلة جديدة تهدف فى النهاية إلى آفاق جديدة للحياة الديمقراطية والمشاركة المجتمعية فى إتخاذ القرار من أجل رفع مستوى الأحوال المعيشية للمواطنين.

وتأكيداً على أن لكل مرحلة أولوياتها، قامت الحكومة بالعمل على الإستجابة للتطلعات الكبيرة للمواطنين بعد الثورة، والأخذ فى إعتماد سياسات من شأنها زيادة معدلات النمو الإقتصادى بما يحقق توفير فرص عمل جديدة وديناميكية، والإرتقاء بالخدمات المقدمة لهم، مع التركيز على تحقيق العدالة الاجتماعية وإرساء دعائم جديدة لها، وذلك كله من دون الإخلال بالسعى نحو تحقيق الاستقرار المالى والاقتصادى فى الأجلين المتوسط والبعيد.

ومما لا شك فيه فإن النظم الديمقراطية تتطلب بطبيعتها زيادة التفاعل بين أطراف المنظومة السياسية والقوى المجتمعية بشكل أكثر فاعلية. فالحكومة من جهتها تسعى بكل قوة للقيام بدورها بكفاءة، كما أن المجتمع بكل أطيافه يقوم بدوره الإيجابى من خلال ما يقدمه من حوارات ودراسات حول القضايا الإقتصادية والاجتماعية ذات الأولوية، والتي تتطلب فى ذات الوقت الإستناد إلى معلومات وبيانات سليمة ودقيقة، حتى يتسنى لها تقديم المقترحات والحلول العملية التى تسهم فى تحقيق التقدم المنشود للوطن.

ومن هذا المنطلق، تشرف وزارة المالية من خلال إصداراتها المختلفة ومنها « التقرير المالى الشهرى» باستكمال نهجها فى توفير البيانات والمعلومات والمؤشرات الإقتصادية للمساهمة فى تدعيم المشاركة المجتمعية فى صنع القرار وتحقيق بناء إقتصادى وإجتماعى أفضل.

وزير المالية

ممتاز السعيد

الفهرس

ز - ح	قائمة الجداول
ط	قائمة الرسوم البيانية
ك - م	ملخص تنفيذى
١ - ٧	القسم الأول نظرة عامة على الأداء الإقتصادي و المالي
١١ - ١٣	القسم الثاني مؤشرات الإقتصاد العيني و الحقيقي
١٧ - ٢١	القسم الثالث الأسعار المحلية
٢٥ - ٣٢	القسم الرابع مؤشرات المالية العامة
٣٥ - ٤٢	القسم الخامس الدين الحكومي و هيكل المديونية
٤٥ - ٥٢	القسم السادس المؤشرات النقدية
٥٥ - ٦١	القسم السابع القطاع المالي و الإستثمارات
٦٥ - ٧٣	القسم الثامن معاملات القطاع الخارجي
٧٧ - ٧٩	القسم التاسع مقارنة تحليلية لأداء الإقتصاد المصري

قائمة الجداول

٧-١	القسم الأول : نظرة عامة على الأداء الإقتصادي و المالي
١	أ- الإقتصاد العيني (بالأسعار الجارية)
١	ب- مؤشرات الإقتصاد العيني و الحقيقي و مصادر النمو
٢	ج- السكان و التشغيل
٢	د- الأسعار المحلية (متوسط الفترة)
٣	هـ- مؤشرات المالية العامة
٤	و- ملخص الدين العام المحلي (بالمليون جنيه، رصيد نهاية الفترة)
٤	ز- إجمالي الدين العام الخارجى (مليون دولار، رصيد نهاية الفترة)
٤	ح- خدمة الدين الحكومى (مليون جنيه، تدفقات)
٥	ط- المؤشرات النقدية (نهاية الفترة)
٦	ى- القطاع المالى والاستثمارات
٧	ك- معاملات القطاع الخارجى

١٣-١١	القسم الثانى : مؤشرات الاقتصاد العيني و الحقيقي
١١	جدول (١) الناتج المحلى الإجمالى بحسب الموارد و الإستخدامات بأسعار السوق (أسعار جارية)
١٢	جدول (٢) الناتج المحلى الإجمالى بتكلفة عوامل الإنتاج موزعاً بحسب القطاعات الإقتصادية (أسعار جارية)
١٣	جدول (٣) إجمالى الإستثمارات موزعة بحسب القطاعات الإقتصادية

٢١-١٧	القسم الثالث : الأسعار المحلية
١٧	جدول (٤) معدلات التضخم السنوية فى الأرقام القياسية للأسعار المحلية
١٨	جدول (٥) معدلات التضخم السنوية لأسعار المستهلكين
١٩	جدول (٦) معدل التضخم السنوى لأسعار المنتجين طبقاً للنشاط الأقتصادى
٢٠	جدول (٧) معدل التضخم السنوى لأسعار المنتجين طبقاً للإستخدام النهائى
٢٠	جدول (٨) معدل التضخم السنوى لأسعار المنتجين طبقاً لدرجة التصنيع
٢١	جدول (٩) تطور أسعار الصرف

٣٢-٢٥	القسم الرابع : مؤشرات المالية العامة
٢٥	جدول (١٠) ملخص المعاملات المالية للحكومة
٢٦-٢٧	جدول (١١) ملخص المعاملات الرئيسية للموازنة العامة : القطاع الحكومى
٢٨	جدول (١٢ أ-) هيكل الإيرادات العامة (الإيرادات الضريبية)
٢٩	جدول (١٢ ب) هيكل الإيرادات العامة (الإيرادات غير الضريبية)
٣٠	جدول (١٣) توزيع المتحصلات الجمركية بحسب التصنيف الوظيفى للواردات
٣١-٣٢	جدول (١٤) هيكل المصروفات العامة

٤٢-٣٥	القسم الخامس : الدين الحكومى و هيكل المديونية
٣٥	جدول (١٥) ملخص الدين العام المحلى
٣٦	جدول (١٦) الدين المحلى لأجهزة الموازنة العامة
٣٧	جدول (١٧) الدين المحلى للحكومة العامة
٣٨	جدول (١٨) الدين العام المحلى
٣٩	جدول (١٩) إجمالى الدين العام الخارجى
٤٠	جدول (٢٠) خدمة الدين الحكومى (داخلى و خارجى)
٤١	جدول (٢١) إصدارات الاوراق المالية الحكومية (اذون و سندات)
٤١	جدول (٢٢) إصدارات الاوراق المالية الحكومية (اذون و سندات) الربع سنوية
٤٢	جدول (٢٣) تطور معدلات العائد حتى تاريخ الإستحقاق لسندات الخزانة

قائمة الجداول (تابع)

٥٢-٤٥	القسم السادس : المؤشرات النقدية
٤٥	جدول (٢٤) تطور المؤشرات النقدية الرئيسية
٤٦-٤٧	جدول (٢٥) المسح المصرفي لأهم إجماليات السيولة المحلية (الأصول و الإلتزامات المقابلة)
٤٨	جدول (٢٦) نقود الإحتياط و الأصول المقابلة
٤٩	جدول (٢٧) الودائع لدى البنوك
٥٠	جدول (٢٨) التسهيلات الائتمانية من البنوك
٥١	جدول (٢٩) هيكل أسعار الفائدة المحلية
٥٢	جدول (٣٠) متوسط أسعار عائد المعاملات البنينية بين البنوك (الإنترنتك)

٦١-٥٥	القسم السابع : القطاع المالي و الإستثمارات
٥٥	جدول (٣١) المؤشرات الرئيسية لسوق المال
٥٦	جدول (٣٢) عمليات الإستحواذ في السوق المصرية
٥٧	جدول (٣٣) أهم الشركات التي تم خصصتها أو تصفيتا
٥٧	جدول (٣٣) تطور برنامج الخصخصة
٥٨	جدول (٣٤) أداء مؤشرات IFCG للأسواق الناشئة
٥٩	جدول (٣٥) الأرضة القائمة لأذون الخزانة وفقاً للقطاعات الحائزة لها
٦٠	جدول (٣٦) محفظة الأوراق المالية لدى البنوك
٦١	جدول (٣٧) صافي الإستثمارات الأجنبية المباشرة موزعة بحسب الدول

٧٣-٦٥	القسم الثامن : معاملات القطاع الخارجى
٦٥	جدول (٣٨) ميزان المدفوعات - ميزان المعاملات الجارية (بيان سنوى)
٦٦	جدول (٣٩) ميزان المدفوعات - ميزان المعاملات الرأسمالية (بيان سنوى)
٦٧	جدول (٤٠) ميزان المدفوعات - ميزان المعاملات الجارية (بيان ربع سنوى)
٦٨	جدول (٤١) ميزان المدفوعات - ميزان المعاملات الرأسمالية (بيان ربع سنوى)
٦٩	جدول (٤٢) مؤشرات قياس أداء معاملات القطاع الخارجى
٧٠	جدول (٤٣) بيانات التجارة الخارجية : الميزان التجارى طبقاً للتصنيف الوظيفى للأمم المتحدة
٧١	جدول (٤٤) بيانات التجارة الخارجية : الصادرات طبقاً للتصنيف الوظيفى للأمم المتحدة
٧٢	جدول (٤٥) بيانات التجارة الخارجية : الواردات طبقاً للتصنيف الوظيفى للأمم المتحدة
٧٣	جدول (٤٦) حصيلة الصادرات البترولية
٧٣	جدول (٤٧) أهم مؤشرات قطاع السياحة
٧٣	جدول (٤٨) حركة الملاحة فى قناة السويس
٧٣	جدول (٤٩) الصادرات حسب التوزيع الجغرافى

٧٩-٧٧	القسم التاسع : مقارنة تحليلية لأداء الإقتصاد المصرى
٧٨ - ٧٧	جدول (٥٠) تحليل مقارن لأداء أهم المؤشرات الاقتصادية
٧٩	جدول (٥١) تحليل مقارن لأداء البورصة المصرية

قائمة الرسوم البيانية

القسم الأول : نظرة عامة على الأداء الإقتصادي و المالي

شكل (١)	تطور الناتج المحلي الإجمالي الحقيقي و مصادر النمو موزعة بحسب القطاعات ومصادر النمو موزعة بحسب بنود الانفاق	١
شكل (٢)	معدلات التضخم و أهم مصادر ها (نهاية الفترة)	٢
شكل (٣)	المؤشرات المالية الأساسية (نسبة للناتج المحلي الإجمالي)	٣
شكل (٤)	اجمالي الدين العام (المحلي و الخارجى)	٤
شكل (٥)	معدلات النمو فى السيولة المحلية (معدل سنوى)	٥

القسم الثانى : مؤشرات الإقتصاد العينى و الحقيقى

شكل (٦)	تطور معدلات نمو الناتج المحلي الإجمالي الحقيقى	١١
---------	--	----

القسم الثالث : الأسعار المحلية

شكل (٧)	تطور معدلات التضخم السنوية	١٧
شكل (٨)	تطور سعر صرف الجنيه المصرى مقابل الدولار الأمريكى	٢١

القسم الرابع : مؤشرات المالية العامة

شكل (٩)	مؤشرات مختارة لتحليل الموازنة	٢٦
شكل (١٠)	مؤشرات خدمة الدين – القطاع الحكومى (نسبة للناتج المحلي الإجمالي)	٢٧
شكل (١١)	هيكل الإيرادات الضريبية	٢٨
شكل (١٢)	تحليل الإيرادات الجمركية	٣١
شكل (١٣)	التقسيم الوظيفى للمصروفات العامة	٣٢

القسم الخامس : الدين الحكومى و هيكل المديونية

شكل (١٤)	أسعار الفائدة على الاوراق المالية الحكومية	٤٢
----------	--	----

القسم السادس : المؤشرات النقدية

شكل (١٥)	مؤشرات نقدية مختارة	٤٥
شكل (١٦)	النقود و أشباه النقود	٤٧
شكل (١٧)	معدلات الدولار	٤٩
شكل (١٨)	توزيع التسهيلات الائتمانية الممنوحة للجهات غير الحكومية بحسب القطاعات	٥٠
شكل (١٩)	تطور معدلات الفائدة على الودائع و الإقراض	٥١
شكل (٢٠)	تطور أسعار الإنترنتك و عائد أدون الخزانة	٥٢

القسم السابع : القطاع المالى و الإستثمارات

شكل (٢١)	رأس المال السوقى بحسب القطاعات	٥٥
شكل (٢٢)	تطور تدفقات الاستثمار الأجنبى المباشر إلى مصر	٦١

القسم الثامن : معاملات القطاع الخارجى

شكل (٢٣)	توزيع متحصلات ميزان المعاملات الجارية	٦٥
شكل (٢٤)	مؤشرات مختارة لمعاملات القطاع الخارجى (نسبة للناتج المحلي الإجمالي)	٦٦

ملخص تنفيذي

انحسار معدل التراجع في نمو الصناعة التحويلية من ١١,٤٪ في الربع الثالث إلى ٣,٨٪ في الربع الرابع، علماً بأن الصناعة التحويلية تشكل نحو ٢٨٪ من الإنتاج المحلي. وقد ساهم أيضاً في تحسن أداء الربع الرابع تحول معدلات النمو في العديد من القطاعات من قيم سالبة في الربع الثالث إلى قيم موجبة في الربع الرابع ومن أهمها التشييد والبناء، والنقل والتخزين، وتجارة الجملة والتجزئة، والوساطة المالية، والتعليم، والصحة. بالإضافة إلى تواصل النمو الإيجابي في عدد من القطاعات أبرزها قناة السويس، والأنشطة العقارية، والزراعة، والتأمين، وتساعد الاستثمارات الخاصة (والتي تمثل ٥٥٪ من الاستثمارات الكلية) خلال الربع الرابع على الرغم من انخفاض إجمالي الاستثمارات خلال فترة الدراسة.

شهد معدل النمو الحقيقي للناتج المحلي الإجمالي (بأسعار السوق) تراجعاً ملحوظاً طبقاً لأحدث البيانات المنشورة من قبل وزارة التخطيط والتنمية الاقتصادية حيث سجل ١,٨٪ خلال العام المالي ٢٠١١/٢٠١٠، مقارنة بمعدل نمو قدره ٥,١٪ خلال العام المالي السابق. ويأتي ذلك كمحصلة للأداء الجيد المحقق خلال الربعين الأول والثاني من العام المالي ٢٠١١/٢٠١٠، بالإضافة إلى التحسن في أداء الربع الرابع، مما عوض انكماش الناتج خلال الربع الثالث. وجدير بالذكر أن الناتج المحلي الإجمالي سجل نحو ٨٩٣,٩ مليار جنيه (١٣٧١,٨ مليار جنيه بالأسعار الجارية) خلال ٢٠١١/٢٠١٠، مقابل ٨٧٨,٤ مليار جنيه (١٢٠٦,٦ مليار جنيه بالأسعار الجارية) خلال العام المالي السابق.

وبالرغم من تباطؤ معدل النمو خلال عام الدراسة، إلا أنه يتضح من بيانات الناتج المحلي الحقيقي (بأسعار السوق) أن الإنفاق الاستهلاكي -والذي يشكل ٨٤,٧٪ من إجمالي الناتج المحلي الإجمالي ويسهم بـ ٤٪ في معدل النمو- يعتبر المحرك الرئيسي في دعم عجلة النمو خلال العام المالي ٢٠١١/٢٠١٠، حيث نمت كل من الاستهلاك الخاص والعام بـ ٥,٠٪ و ٣,٨٪ على التوالي، بينما انخفض الإنفاق الاستثماري بنحو ٤,٤٪. وقد سجلت كل من الصادرات والواردات من السلع والخدمات ارتفاعاً قدره ٣,٧٪ و ٨,١٪ على التوالي خلال عام الدراسة مقارنة بإنخفاض قدره ٣٪ و ٣,٢٪ خلال العام المالي السابق.

كما تراجع معدل نمو الناتج المحلي الحقيقي بتكلفة عوامل الإنتاج^١ ليسجل ١,٩٪ خلال العام المالي ٢٠١١/٢٠١٠. ووفقاً للتقسيم القطاعي، فقد ساعد على دفع حركة النشاط الاقتصادي خلال فترة الدراسة نمو كل من قناة السويس (معدل نمو حقيقي ١١,٥٪، ٣,٣٪ من الناتج المحلي الإجمالي) وهو معدل نمو مرتفع مقارنة بمقارنة بإنخفاض قدره ٢,٩٪ خلال العام المالي السابق، وكذا قطاع الاتصالات وتكنولوجيا المعلومات (معدل نمو حقيقي ٦,٧٪، ٤,٣٪ من الناتج المحلي الإجمالي)، والتأمين (معدل نمو حقيقي ٤,١٪، ٣,٩٪ من الناتج المحلي الإجمالي)، بالإضافة إلى البترول (معدل نمو حقيقي ٢,٤٪، ٥,٦٪ من الناتج المحلي الإجمالي). وعلى الجانب الآخر تجدر الإشارة إلى أن قطاع السياحة كان قد سجل أكبر نسبة إنكماش (معدل نمو حقيقي ٥,٩٪، ٣,٢٪ من الناتج المحلي الإجمالي).

ثانيًا المؤشرات المالية

تشير النتائج الفعلية المبدئية لموازنة^٢ العام المالي ٢٠١١/٢٠١٠ إلى أن نسبة العجز الكلية^٣ للناتج المحلي الإجمالي قد بلغت ٩,٨٪ بزيادة قدرها ١,٧ نقطة مئوية عن العام الماضي، وقد حقق العجز حوالي ١٣٤,٥ مليار جنيه مقارنة بـ ٩٨ مليار جنيه خلال العام المالي ٢٠١٠/٢٠٠٩. ويأتي ذلك كمحصلة لانخفاض الإيرادات العامة وارتفاع المصروفات خلال العام المالي ٢٠١١/٢٠١٠. وفيما يخص نسبة العجز الأولي^٤ إلى الناتج المحلي فقد ارتفعت إلى ١,٥ نقطة مئوية لتصل إلى ٣,٦٪ من الناتج المحلي خلال العام المالي ٢٠١١/٢٠١٠ مقارنة بـ ٢,١٪ من الناتج المحلي خلال العام السابق.

على جانب الإيرادات، فقد سجلت جملة الإيرادات انخفاضاً بلغ ١,١٪ خلال العام المالي ٢٠١١/٢٠١٠، لتصل إلى ٢٦٥,٣ مليار جنيه مقارنة بـ ٢٦٨,١ مليار جنيه خلال العام المالي السابق. ويرجع ذلك إلى انخفاض الإيرادات غير الضريبية بنسبة بلغت ٢,٥٪ مما عادل أثر الزيادة في الإيرادات الضريبية بـ ١٢,٧٪.

وتشير البيانات التفصيلية إلى أن الزيادة المحققة في الإيرادات الضريبية ترجع إلى الارتفاع المحقق في حصيلة الضرائب على الدخل والأرباح الرأسمالية بـ ١٧٪ لتصل إلى ٨٩,٦ مليار جنيه خلال العام المالي ٢٠١١/٢٠١٠ مقارنة بـ ٧٦,٦ مليار جنيه خلال العام المالي ٢٠١٠/٢٠٠٩. كما سجلت حصيلة الضرائب على السلع والخدمات ارتفاعاً بـ ١٣,٤٪ لتسجل ٧٦ مليار جنيه خلال العام المالي ٢٠١١/٢٠١٠ والعجز الكلي بعد استبعاد القوائد المدفوعة.

تشهد مصر تغيرات سياسية هامة منذ الخامس والعشرين من يناير ٢٠١١، ومن المتوقع أن تؤدي هذه التطورات إلى تحسن ملموس في كفاءة وشفافية السياسة الاقتصادية مما سيؤثر حتماً على الأحوال المعيشية للمواطنين المصريين. إلا أن هذه التطورات سواء على الساحة المحلية أو الإقليمية سوف تضع في نفس الوقت تحديات كبيرة أمام الاقتصاد المصري، غير أنه من السابق لأوانه تحديد حجم الأثر على النواحي الاقتصادية والمالية بشكل كبير.

أهم التطورات:

- سجل معدل النمو الحقيقي للناتج المحلي الإجمالي خلال السنة المالية ٢٠١١/٢٠١٠ إنكماشاً ليلينغ ١,٨٪ مقارنة بـ ٥,١٪ خلال ٢٠١٠/٢٠٠٩، وذلك تائراً بأحداث الثورة وتداعيتها على الاقتصاد المصري.
- انخفاض نسبة عجز الموازنة الكلي إلى الناتج المحلي خلال الفترة يوليو-نوفمبر ٢٠١٢/٢٠١١ بـ ٣,٣ نقطة مئوية ليلينغ ٥٨,٤ مليار جنيه أي ٣,٧٪ من الناتج المحلي الإجمالي مقارنة بعجز قدره ٥٤,٤ مليار جنيه (٤٪ من الناتج المحلي) خلال نفس الفترة من العام السابق.
- ارتفاع نسبة الدين المحلي لأجهزة الموازنة العامة ليلصل إلى ٦٤,٩٪ من الناتج المحلي في نهاية سبتمبر ٢٠١١ ليسجل ١٠١٩,٥ مليار جنيه مقارنة بـ ٦٣٪ في نهاية سبتمبر العام الماضي و بينما إنخفضت نسبته مقارنة بـ ٧٠,٥٪ في نهاية يونيو ٢٠١١.
- شهدت مؤشرات الدين الخارجي تحسناً نسبياً في نهاية شهر سبتمبر ٢٠١١، حيث إنخفضت نسبته للناتج المحلي إلى ١٢,٩٪ خلال عام الدراسة مقارنة بـ ١٤٪ في نهاية سبتمبر ٢٠١٠. وقد انخفض رصيد الدين الخارجي بنسبة ٢٪، ليلينغ ٣٤,٠ مليار دولار في نهاية سبتمبر ٢٠١١ مقابل ٣٤,٧ مليار دولار في نهاية سبتمبر من العام السابق.
- انخفض معدل النمو السنوي للسيولة المحلية في نهاية أكتوبر ٢٠١١ ليسجل ٧,٢٪ مقابل معدل نمو سنوي قدره ٨٪ في نهاية سبتمبر ٢٠١١، ومعدل سنوي قدره ١٣,٤٪ في نهاية أكتوبر ٢٠١٠.
- ارتفع معدل التضخم السنوي لحضر الجمهورية خلال شهر نوفمبر ٢٠١١ ليسجل ٩,١٪ مقارنة بـ ٧,١٪ خلال الشهر السابق. في حين، إنخفض معدل التضخم الأساسي خلال شهر نوفمبر ٢٠١١ بشكل طفيف مسجلاً ٧,٠٪ مقارنة بـ ٧,٦٪ خلال شهر أكتوبر ٢٠١١.
- قررت لجنة السياسة النقدية للبنك المركزي المصري في اجتماعها بتاريخ ٢٤ نوفمبر ٢٠١١ رفع سعر عائد الإيداع لليلة واحدة بنقطة مئوية ليلينغ ٩,٢٥٪ ورفع سعر الإقراض لليلة واحدة بـ ٥,٥ نقطة مئوية ليلينغ ١٠,٢٥٪. كما تم رفع سعر عمليات إتفاقيات إعادة الشراء (Repo) بـ ٥,٥ نقطة مئوية ليلينغ ٩,٧٥٪، بالإضافة إلى رفع سعر الإنتمان والخصم بنقطة مئوية ليلينغ ٩,٥٪.
- حقق ميزان المدفوعات خلال الربع الأول من عام ٢٠١٢/٢٠١١، عجزاً كلياً بلغ نحو ٢,٤ مليار دولار، مقارنة بفائض قدره ١٥ مليون دولار خلال نفس الفترة من العام المالي السابق، وذلك في ضوء الأحداث التي تمر بها مصر والتي أثرت سلباً على العديد من البنود خاصة الإيرادات السياحية والاستثمارات الأجنبية لدخل البلاد.

أولاً: معدلات النمو الحقيقية للناتج المحلي

حقق الناتج المحلي الإجمالي الحقيقي معدل نمو أقل في العام المالي ٢٠١١/٢٠١٠ بلغ ١,٨٪، مقارنة بمعدل نمو بلغ حوالي ٥,١٪ خلال العام المالي السابق. يعكس أداء الربع الرابع تحسناً ملحوظاً مقارنة بأداء الربع الثالث، حيث سجل معدل نمو قدره ٠,٤٪ بينما كان معدل النمو في الربع الثالث ٤,٣٪. ويرجع تحسن أداء الربع الرابع نسبياً مقارنة بالربع الثالث إلى

١ تم حساب معدل النمو الحقيقي للناتج المحلي الإجمالي باستخدام ٢٠٠٧/٢٠٠٦ كسنة أساس.

٢ يشمل قطاع موازنة الحكومة المركزية، والمحليات، والهيئات الخدمية العامة.

٣ الإيرادات الحكومية مطروحة منها المصروفات، ومضافاً إليها صافي حيازة الأصول المالية.

مقارنة بـ٦٧ مليار جنيه خلال العام السابق. كذلك ارتفعت الإيرادات المحصلة من الضرائب على الممتلكات بـ٧,٨٪ لتصل إلى ٩,٥ مليار جنيه مقارنة بـ٨,٨ مليار جنيه خلال العام المالي ٢٠٠٩/٢٠١٠، ويرجع ذلك في الأساس إلى ارتفاع الضريبة على عوائد الأذون والسندات الخزانة والتي تم تصنيفها ضمن الضرائب على الممتلكات منذ بداية السنة المالية ٢٠١٠/٢٠٠٩ وقد حققت حصيلة قدرها ٦,٧ مليار جنيه خلال العام المالي ٢٠١١/٢٠١٠. في حين انخفضت حصيلة الضرائب على التجارة الدولية بـ٥,٧٪ لتصل إلى ١٣,٩ مليار جنيه خلال العام المالي ٢٠١١/٢٠١٠ مقارنة بـ١٤,٧ خلال العام المالي ٢٠١٠/٢٠٠٩. وذلك نتيجة عدة عوامل من بينها تأثير الأحداث التي شهدتها البلاد منذ اندلاع ثورة ٢٥ يناير على التجارة، وكذا الإضطرابات التي تشهدها الأسعار العالمية لبعض المنتجات السلعية.

من ناحية أخرى، حققت الإيرادات غير الضريبية انخفاضا قدره ٢٥٪ خلال العام المالي ٢٠١١/٢٠١٠ نتيجة تراجع كل من الإيرادات المتنوعة والمنح بنفس النسبة بنحو ٤٧,٢٪ لتصل إلى ١٠,٨ مليار جنيه و ٢,٣ مليار جنيه خلال العام المالي ٢٠١١/٢٠١٠ مقارنة بـ٢٠,٤ مليار جنيه و ٤,٣ مليار جنيه خلال العام السابق. انخفضت كذلك عوائد الملكية بـ٢٤,٥٪ لتصل إلى ٤١,٢ مليار جنيه مقارنة بـ٥٤,٦ مليار جنيه خلال العام المالي ٢٠١٠/٢٠٠٩. وقد انخفضت أيضا حصيلة بيع السلع والخدمات خلال العام المالي ٢٠١١/٢٠١٠ لتصل إلى ما يقرب بـ١٧,٤ مليار جنيه مقارنة بـ١٧,٢ مليار جنيه خلال العام المالي ٢٠١٠/٢٠٠٩.

وعلى الجانب الآخر، فقد سجلت جملة المصروفات خلال العام المالي ٢٠١١/٢٠١٠ ارتفاعا قدره ٩,٨٪ لتصل إلى ٤٠٢ مليار جنيه مقارنة بنحو ٣٦٦ مليار جنيه خلال العام المالي السابق. وترجع الزيادة في المصروفات إلى زيادة الإنفاق في جميع الأبواب فيما عدا كل من باب شراء السلع والخدمات وشراء الأصول غير المالية (الاستثمارات)، حيث انخفضا بـ٦,٨٪ و ١٧,٥٪ خلال عام الدراسة ليسجلوا ٢٦,١ مليار جنيه و ٣٩,٩ مليار جنيه خلال العام المالي ٢٠١١/٢٠١٠. على نحو آخر، ارتفعت المصروفات الأخرى بـ٨,٥٪ لتسجل ٣١,٤ مليار جنيه مقارنة بـ٢٨,٩ مليار جنيه خلال العام السابق.

وبالرجوع إلى التفاصيل، فقد ارتفعت فاتورة الأجور وتعويضات العاملين بنسبة ١٢,٨٪ لتصل إلى ٩٦,٣ مليار جنيه مقارنة بـ٨٥,٤ مليار جنيه خلال العام المالي ٢٠١٠/٢٠٠٩. كذلك ارتفعت مدفوعات الفوائد خلال فترة الدراسة بـ١٧,٦٪ لتسجل حوالي ٨٥ مليار جنيه مقارنة بـ٧٢,٣ خلال العام المالي السابق. سجل كذلك باب الدعم والمنح والمزايا الاجتماعية ارتفاعا بـ١٩,٦٪ لتصل إلى ١٢٣ مليار جنيه مقارنة بـ١٠٣ مليار جنيه خلال العام المالي ٢٠١٠/٢٠٠٩.

وتشير بيانات الموازنة العامة للدولة عن الفترة يوليو-نوفمبر من العام المالي ٢٠١٢/٢٠١١ إلى انخفاض طفيف في نسبة العجز الكلي للنتائج المحلي الإجمالي وذلك بحوالي ٠,٣ نقطة مئوية ليلعب ٣,٧٪ من الناتج، محققا ٥٨,٤ مليار جنيه مقارنة بـ٥٤,٤ مليار جنيه خلال الفترة يوليو-نوفمبر ٢٠١١/٢٠١٠. ويأتى ذلك كمحصلة لارتفاع الإيرادات العامة بنسبة أكبر من المصروفات خلال فترة الدراسة. وفيما يخص نسبة العجز الأولى إلى الناتج المحلي فقد انخفضت إلى ١,٣ نقطة مئوية خلال يوليو- نوفمبر ٢٠١٢/٢٠١١ مقارنة بـ١,٧ نقطة مئوية خلال الفترة يوليو- نوفمبر من العام السابق.

على جانب الإيرادات، فقد سجلت جملة الإيرادات ارتفاعاً بلغ ١٦,٩٪ خلال فترة الدراسة، لتصل إلى ٧٧,٤ مليار جنيه مقارنة بـ٦٦,٢ مليار جنيه خلال يوليو- نوفمبر ٢٠١١/٢٠١٠. ويرجع ذلك إلى ارتفاع الإيرادات غير الضريبية بنسبة كبيرة بلغت ٧,٢٪، بالإضافة إلى ارتفاع طفيف في الإيرادات الضريبية قدره ٢,٨٪.

وتشير البيانات التفصيلية إلى أن الارتفاع المحقق في الإيرادات الضريبية يرجع إلى ارتفاع كل من إيرادات ضريبة الدخل، والضرائب على الممتلكات، واللذان قد ارتفعا بـ٦,٧٪ و ٢٥,٩٪ ليحققا ١٦,٨ مليار جنيه و ٤,٨ مليار جنيه مقارنة بـ١٥,٧ مليار جنيه و ٣,٨ مليار جنيه على التوالي خلال يوليو- نوفمبر ٢٠١١/٢٠١٠. وجدير بالذكر أن الارتفاع في ضريبة الدخل يرجع في الأساس إلى ارتفاع الضرائب على النحول من التوظيف بـ١٧٪ لتسجل ٦,١ مليار جنيه خلال يوليو- نوفمبر ٢٠١٢/٢٠١١ مقارنة بـ٥,٢ مليار جنيه خلال يوليو- نوفمبر ٢٠١١/٢٠١٠، بالإضافة إلى ارتفاع الضريبة على أرباح شركات الأموال خاصة الضرائب من قناة السويس بـ٢٥٪ لتسجل ٤,٥ مليار جنيه خلال فترة الدراسة مقارنة بـ٣,٦ مليار جنيه خلال الفترة يوليو- نوفمبر ٢٠١١/٢٠١٠. أما بالنسبة للإرتفاع المحقق في حصيلة الضرائب على الممتلكات، فيمكن تفسيره نتيجة ارتفاع حصيلة الضريبة على عوائد أذون وسندات الخزانة بـ٣٠,٦٪ لتحقيق نحو ٣,٨ مليار جنيه خلال يوليو-نوفمبر ٢٠١٢/٢٠١١ مقارنة بـ٢,٩ مليار جنيه خلال

٥ يمكن تفسير الإنخفاض الكبير في الإيرادات غير الضريبية بإنخفاض حجم الإيرادات المتنوعة من قطاع البترول بنحو ١٠ مليار جنيه عن العام السابق، بالإضافة إلى إنخفاض الإيرادات المتنوعة الرأسمالية بنحو ٩,٦ مليار جنيه نتيجة الأضباط التي تم ردها إلى هيئة المجتمعات العمرانية، بالإضافة إلى أن العام ٢٠١٠/٢٠٠٩ كان قد شهد تمويل إستثنائي لتنفيذ حزمة مالية إستثمارية بلغ قدرها ٨ مليار جنيه لمواجهة آثار الأزمة المالية العالمية.

نفس الفترة من العام السابق. وعلى نحو آخر، فقد انخفضت باقي أبواب الإيرادات الضريبية خلال الفترة يوليو-نوفمبر ٢٠١٢/٢٠١١ نتيجة إنخفاض الضرائب على السلع والخدمات، والضرائب على التجارة الدولية (الجمارك) بـ٠,١٪ و ٩,١٪ ليسجلا ٢٧,١ مليار جنيه و ٥,٢ مليار جنيه على التوالي.

أما بالنسبة للإيرادات غير الضريبية، فقد حققت ارتفاعاً قدره ٧,٢٪ خلال الفترة يوليو- نوفمبر ٢٠١٢/٢٠١١ نتيجة لارتفاع كافة أبواب الإيرادات غير الضريبية خاصة الارتفاع الملحوظ في المنح لتسجل ٥,٩ مليار جنيه مقارنة بـ٥,٠٥ مليار جنيه خلال الفترة يوليو- نوفمبر ٢٠١١/٢٠١٠، ويرجع ذلك بسبب الزيادة الملحوظة في المنح من حكومات أجنبية (تشمل منحة بمبلغ ٥٠٠ مليون دولار من دولة قطر)، بالإضافة إلى ذلك، فقد ارتفعت إيرادات عوائد الملكية وحصيلة بيع السلع والخدمات بـ٤٣,٢٪ و ٧,٧٪ ليحققا ١١,٣ مليار جنيه و ٤,٣ مليار جنيه خلال يوليو- نوفمبر ٢٠١٢/٢٠١١ مقارنة بـ٧,٩ مليار جنيه و ٤ مليار جنيه على التوالي خلال نفس الفترة من العام السابق. كما ارتفعت الإيرادات المتنوعة بـ٩,١٪ خلال يوليو- نوفمبر ٢٠١٢/٢٠١١ لتسجل ١,٦ مليار جنيه مقارنة بـ١,٥ مليار جنيه خلال نفس الفترة من العام السابق.

وعلى الجانب الآخر، فقد سجلت جملة المصروفات خلال الفترة يوليو- نوفمبر ٢٠١٢/٢٠١١ ارتفاعا قدره ١١,٤٪ لتصل إلى ١٣٥,٤ مليار جنيه مقارنة بنحو ١٢١,٦ مليار جنيه خلال نفس الفترة من العام السابق. وترجع الزيادة في المصروفات إلى زيادة الإنفاق في جميع الأبواب فيما عدا كل من باب شراء السلع والخدمات وشراء الأصول غير المالية (الاستثمارات)، والمصروفات الأخرى، حيث انخفض كل منهم بـ١٤,٥٪، ٣٨,٨٪، و ٩,٩٪ ليحققوا ٦,٤ مليار جنيه، ٨,٢ مليار جنيه، و ١٢,٤ مليار جنيه على التوالي خلال الفترة يوليو- نوفمبر ٢٠١٢/٢٠١١. ويمكن تفسير الإنخفاض في باب شراء الأصول غير المالية (الاستثمارات) نتيجة لانخفاض الأصول الثابتة بـ٣٧,٩٪ لتصل إلى ٧,٦ مليار جنيه، مقارنة بـ١٢,٢ مليار جنيه خلال نفس الفترة من العام السابق. وعلى نحو آخر وبالرجوع إلى التفاصيل، فقد ارتفعت فاتورة الأجور وتعويضات العاملين بنسبة ٢٣,٥٪ لتصل إلى ٤٤,٦ مليار جنيه مقارنة بـ٣٦,١ مليار جنيه خلال يوليو- نوفمبر ٢٠١١/٢٠١٠. كذلك ارتفعت مدفوعات الفوائد خلال فترة الدراسة بـ٢١,٩٪ لتسجل حوالي ٣٧,٨ مليار جنيه مقارنة بـ٣١ مليار جنيه خلال نفس الفترة من العام السابق. كما سجل باب الدعم والمنح والمزايا الاجتماعية ارتفاعا بـ٣,١٪ ليصل إلى ٢٦ مليار جنيه مقارنة بـ١٩,٨ مليار جنيه خلال الفترة يوليو- نوفمبر من العام السابق.

ثالثاً الدين المحلي

يتم عرض بيانات الدين المحلي الصادرة عن وزارة المالية طبقاً لثلاث مستويات تجميعية مختلفة هي: الدين المحلي لأجهزة الموازنة العامة، والدين المحلي للحكومة العامة، والدين العام المحلي.

وتشير البيانات الصادرة حديثاً إلى ارتفاع نسبة الدين المحلي لأجهزة الموازنة العامة إلى الناتج المحلي في نهاية سبتمبر ٢٠١١ إلى ٦٤,٩٪ ليسجل ١٠١٩,٥ مليار جنيه مقارنة بـ ٨٦٣,٨ مليار جنيه في نهاية سبتمبر ٢٠١٠ (٦٣,٠٪ من الناتج المحلي الإجمالي). كما سجل صافي الدين المحلي لأجهزة الموازنة العامة نحو ٨٥٦,٧ مليار جنيه (٥٤,٦٪ من الناتج المحلي الإجمالي) مقارنة بـ ٧١٨,٨ مليار جنيه في نهاية سبتمبر ٢٠١٠ (٥٢,٤٪ من الناتج المحلي الإجمالي). وتجدر الإشارة إلى أن الزيادة المحققة في رصيد الدين المحلي لأجهزة الموازنة العامة في نهاية سبتمبر ٢٠١١ ترجع في الأساس إلى زيادة إصدارات أذون وسندات الخزانة ليصل رصيد كل منهما إلى ٣٤٩,٩ مليار جنيه و ٢٢١,٣ مليار جنيه على التوالي مقارنة بـ ٢٦٨,٨ مليار جنيه و ١٨١,٣ مليار جنيه في نهاية سبتمبر ٢٠١٠ وذلك نتيجة زيادة الاحتياجات التمويلية للدولة.

كما بلغ إجمالي الدين المحلي للحكومة العامة ٩٤١,٣ مليار جنيه في نهاية سبتمبر ٢٠١١ (٦٠,٠٪ من الناتج المحلي) مقابل ٧٨٠,٦ مليار جنيه (٥٦,٩٪ من الناتج المحلي) في نهاية سبتمبر ٢٠١٠. كما بلغ صافي الدين المحلي للحكومة العامة ٧٧١,٨ مليار جنيه (٤٩,٢٪ من الناتج المحلي الإجمالي) مقابل ٦٢١,٦ مليار جنيه (٤٥,٣٪ من الناتج المحلي الإجمالي) في نهاية سبتمبر ٢٠١٠. وقد نتج الارتفاع المحقق في رصيد الدين المحلي للحكومة العامة في نهاية سبتمبر ٢٠١١ عن ارتفاع الدين المحلي لأجهزة الموازنة العامة بالإضافة إلى ارتفاع مديونية بنك الاستثمار القومي بما يقرب من ١٠,٨ مليار جنيه ليصل إلى ١٨٠,٠ مليار جنيه في نهاية سبتمبر ٢٠١١.

أما عن إجمالي الدين العام المحلي فقد بلغ ٩٧٦,٦ مليار جنيه في نهاية سبتمبر ٢٠١١ (٦٢,٢٪ من الناتج المحلي) مقابل ٨١٦,٨ مليار جنيه (٥٩,٥٪ من الناتج المحلي) في نهاية سبتمبر ٢٠١٠. وبلغ صافي الدين العام المحلي ٧٩٠,٩

٦. تعكس أرصدة الدين المجمع على المستويات الثلاث الدين المستحق على الوحدات المعنية بعد طرح قيمة الدين الداخلي فيما بينهم.

٧. يشمل الدين المحلي لأجهزة الموازنة العامة أرصدة الدين المستحقة على وحدات الجهاز الإداري، وحدات الإدارة المحلية، والهيئات الخدمية. ويتضمن الدين المحلي للحكومة العامة أرصدة الدين المجمع المستحق على أجهزة الموازنة العامة للدولة و بنك الاستثمار القومي و صناديق التأمين الاجتماعي. أما بالنسبة للدين العام المحلي فيشمل أرصدة الدين المحلي المجمع لكل من الحكومة العامة والهيئات الاقتصادية.

مليار جنيه (٥٠,٤٪ من الناتج المحلي) مقابل ٦٤٣,٤ مليار جنيه (٤٦,٩٪ من الناتج المحلي) في نهاية سبتمبر ٢٠١٠. وترجع الزيادة المحققة في رصيد إجمالي الدين العام المحلي في الأساس إلى ارتفاع الدين المجمع للحكومة العامة بـ ١٦٠,٧ مليار جنيه ليصل إلى ٩٤١,٣ مليار جنيه، بالرغم من إنخفاض رصيد الدين المستحق على الهيئات الاقتصادية بحوالى ١,٧ مليار جنيه ليصل إلى ٩٩,٤ مليار جنيه في نهاية سبتمبر ٢٠١١.

وقد ارتفعت مدفوعات خدمة الدين المحلي لأجهزة الموازنة العامة للدولة في نهاية سبتمبر ٢٠١١ بحوالى ١٥,٩٪ لتصل إلى حوالى ٢٦,٦ مليار جنيه مقارنة بـ ٢٣,٠ مليار جنيه في نهاية نفس الفترة من العام السابق.

وقد انخفض المتوسط المرجح لأجل أذون وسندات الخزانة في نهاية سبتمبر ٢٠١١ ليسجل ١,٣ سنة مقارنة بـ ١,٧ في سبتمبر ٢٠١٠، بينما ارتفع متوسط سعر الفائدة المستحق على رصيد الدين في نهاية سبتمبر ٢٠١١ ليصل إلى ١١,٩١٪ مقارنة بـ ١٠,٦٤٪ في نهاية سبتمبر ٢٠١٠.

شهدت مؤشرات الدين الخارجى تحسن نسبى في نهاية شهر سبتمبر ٢٠١١، حيث إنخفضت نسبته للناتج المحلي إلى ١٢,٩٪ خلال عام الدراسة مقارنة بـ ١٤,٤٪ في نهاية سبتمبر ٢٠١٠. و قد انخفض رصيد الدين الخارجى بنسبة ٢,٠٪، ليلبلغ ٣٤,٠ مليار دولار في نهاية سبتمبر ٢٠١١ مقابل ٣٤,٧ مليار دولار في نهاية سبتمبر من العام السابق. وجدير بالذكر أن إجمالي الدين الحكومى الخارجى قد انخفض بنسبة ٣,٣٪ مسجلاً ٢٦,١ مليار دولار (٧٦,٧٪ من إجمالي حجم المديونية الخارجية) في نهاية سبتمبر ٢٠١١ مقارنة بـ ٢٦,٩ مليار دولار (٧٧,٦٪ من إجمالي حجم المديونية الخارجية) في سبتمبر ٢٠١٠.^٨

رابعاً- التطورات النقدية

على صعيد التطورات النقدية، فقد ارتفع اجمالى السيولة المحلية بـ ٠,٦٪ فقط خلال شهر أكتوبر ٢٠١١ مسجلاً ١٠,٣١ مليار جنيه، مقارنة بـ ١٠,٢٤,٤ مليار جنيه خلال شهر سبتمبر ٢٠١١. أما على صعيد معدلات النمو السنوية، فقد تراجع معدل نمو السيولة المحلية ليسجل ٧,٢٪ في نهاية أكتوبر ٢٠١١ مقارنة بـ ٨٪ في نهاية الشهر السابق. ويمكن تفسير ذلك كمحصلة لعدة عوامل، فعلى جانب الأصول فقد حققت صافى الأصول الأجنبية تراجعاً قدره ٢٩,٧٪ مقارنة بنفس الشهر في العام السابق مما عادل أثر الارتفاع الكبير في معدل النمو السنوى لصافى المطلوبات من الحكومة وهيئة السلع التموينية والذي وصل إلى ٤١,٣٪. ومن ناحية أخرى، فعلى جانب الإلتزامات، فقد ارتفع معدل النمو السنوى للنفوذ ليمثل ١٦,٧٪ في نهاية شهر أكتوبر ٢٠١١، مقارنة بمعدل نمو سنوي قدره ١٥,١٪ خلال الشهر السابق، وكذلك استمر معدل النمو السنوي لأشياء النقد في التباطؤ ليصل إلى ٤,٤٪ خلال شهر الدراسة مقارنة بـ ٥,٩٪ في نهاية سبتمبر ٢٠١١.

وبالرجوع إلى البيانات التفصيلية، يعتبر تراجع صافى الأصول الأجنبية العامل الأساسى في الانخفاض الملحوظ في السيولة المحلية محققاً معدل انخفاض سنوي قدره ٣٠٪ في نهاية أكتوبر ٢٠١١ لتبلغ بذلك صافى الأصول الأجنبية لدى القطاع المصرفي ٢٢١,٨ مليار جنيه مقارنة بـ ٢٢٥,٣ مليار جنيه خلال الشهر السابق. ويرجع ذلك إلى انخفاض صافى الأصول الأجنبية لدى البنك المركزى بمقدار ٣٨٪ (على أساس سنوي) مسجلاً ١٢٠ مليار جنيه في نهاية أكتوبر ٢٠١١ مقارنة بانخفاض سنوي قدره ٣١,١٪ في نهاية سبتمبر ٢٠١١، وكذلك انخفض صافى الأصول الأجنبية لدى البنوك بـ ١٦,٥٪ خلال السنة المنتهية في أكتوبر ٢٠١١ ليصل إلى ١٠١,٥ مليار جنيه، مقارنة بانخفاض سنوى اقل قدره ٢٢,٦٪ خلال الشهر السابق ليصل إلى ٩٣,٢ مليار جنيه.

وعلى الجانب الآخر، فقد حقق صافى الأصول المحلية نمو سنوى ملحوظ يتعدى ٢٥٪ في نهاية أكتوبر ٢٠١١ ليسجل ٨٠٩ مليار جنيه وذلك نتيجة لتحقيق صافى المطلوبات من الحكومة وهيئة السلع التموينية نمو سنوي غير مسبوق قدره ٤١,٣٪. وجدير بالذكر أن معدل النمو السنوى لصافى المطلوبات من الحكومة وهيئة السلع التموينية يمثل أكثر من ٢٠٠٪ من نمو السيولة المحلية في نهاية أكتوبر ٢٠١١ مسجلاً ٩٢,١ مليار جنيه.

وفيما يخص الإقراض الممنوح للقطاع الخاص، فقد تراجع ليسجل في نهاية أكتوبر ٢٠١١ معدل نمو سنوي مقداره ٠,٩٪ ليصل إلى ٤٢٧,٦ مليار جنيه، مقارنة بمعدل نمو بلغ ١,٣٪ في نهاية الشهر السابق، وإن كان قد ارتفع على أساس شهري بمقدار ٠,٤٪ في شهر الدراسة مقارنة بـ ٠,٢٪ في نهاية سبتمبر ٢٠١١.

على الجانب الآخر، سجل معدل النمو السنوى للمطلوبات من قطاع الأعمال العام ١٣,١٪ ليصل إلى ٣٦ مليار جنيه في نهاية أكتوبر ٢٠١١ مقارنة بـ ١٣٪ في

نهاية شهر سبتمبر ٢٠١١، في حين أنه قد ارتفع على اساس شهري بمعدل قدره ٣,٣٪ خلال شهر الدراسة مقارنة بـ ١,٨٪ في نهاية شهر سبتمبر ٢٠١١. والجدير بالذكر ان ارتفاع معدل النمو المحقق للمطلوبات من قطاع الأعمال العام منذ يونيو ٢٠١١ جاء نتيجة انتهاء اثر فترة الأساس الناتجة عن تسوية مديونية عدد من شركات قطاع الأعمال العام مع الجهاز المصرفي في يونيو ٢٠١٠.

وتجدر الإشارة إلى أن صافى الإحتياطيات الدولية لدى البنك المركزى قد انخفض من ٣٦ مليار دولار خلال ديسمبر ٢٠١٠ وهى أعلى قيمة له إلى ٢٦,٦ مليار دولار خلال يونيو ٢٠١١، ليسجل تراجع آخر في نهاية نوفمبر ٢٠١١ محققاً ٢٠,٢ مليار دولار.

ومن ناحية أخرى، فقد استمر معدل نمو جملة الودائع لدى الجهاز المصرفي (بخلاف البنك المركزى المصرى) في التراجع منذ نوفمبر ٢٠١٠، ليسجل ٤,٦٪ في نهاية أكتوبر ٢٠١١ لتصل بذلك جملة الودائع إلى ٩٨١,٢ مليار جنيه مقارنة بمعدل نمو سنوى قدره ١٢,١٪ خلال نفس الشهر من العام السابق، هذا ويقدر نصيب الودائع غير الحكومية منها بحوالى ٨٧,٨٪. وكذلك فقد استمر معدل النمو السنوى لإجمالى أرصدة التسهيلات الائتمانية الممنوحة من قبل البنوك (بخلاف البنك المركزى) في التراجع ليصل إلى ٢,٢٪ في نهاية أكتوبر ٢٠١١، مقارنة بمعدل سنوى قدره ٩,٤٪ مع نهاية أكتوبر ٢٠١٠، ليصل بذلك إجمالى التسهيلات الائتمانية الممنوحة ٤٨١,٧ مليار جنيه. وبالرجوع الى التفاصيل، يلاحظ أن النمو السنوى لجملة الإقراض من القطاع غير الحكومى قد سجل ٢,٣٪ ليلبلغ ٤٤٣,٩ مليار جنيه في نهاية أكتوبر ٢٠١١. في حين سجل معدل النمو السنوى لجملة الإقراض من القطاع الحكومى ٠,٤٪ ليلبلغ ٣٧,٨ مليار جنيه في نهاية أكتوبر ٢٠١١. وبذلك، فقد ارتفعت نسبة الإقراض إلى الودائع بالعملة المحلية لتسجل ٤٥٪ في نهاية أكتوبر ٢٠١١، مقارنة بنسبة ٤٣,٧٪ خلال نفس الشهر من العام السابق. وعلى الجانب الآخر فقد سجلت نسبة الإقراض إلى الودائع بالعملات الأجنبية انخفاضاً كبيراً على اساس سنوى لتبلغ ٦٢,٥٪ خلال أكتوبر ٢٠١١ مقابل ٧٢,٨٪ خلال نفس الشهر من العام السابق.

وفيما يخص معدلات الدولار، فقد انخفضت معدلات الدولار في جملة السيولة المحلية انخفاضاً طفيفاً على اساس شهري لتصل إلى ١٧,١٪ في نهاية أكتوبر ٢٠١١ مقارنة بـ ١٧,٣٪ في الشهر السابق، في حين ارتفعت مقارنة بـ ١٦,٨٪ في أكتوبر ٢٠١٠. وفي الوقت نفسه، فقد انخفضت أيضاً معدلات الدولار في الودائع خلال شهر أكتوبر ٢٠١١ لتصل إلى ٢٣,٥٪ مقارنة بـ ٢٣,٧٪ خلال الشهر السابق، بينما ارتفعت مقارنة بنسبة ٢٢,٥٪ والمسجلة خلال نفس الشهر من العام السابق.

خامساً- تطورات الأسعار المحلية

انخفض معدل التضخم السنوى^٩ لحضر الجمهورية خلال شهر نوفمبر ٢٠١١ ليسجل ٩,١٪ مقارنة بـ ٧,١٪ خلال الشهر السابق ولكنه قد انخفض مقارنة بـ ١٠,٢٪ خلال نوفمبر ٢٠١٠. [وفيما يخص معدل التضخم السنوى لإجمالى الجمهورية، فقد ارتفع أيضاً خلال شهر نوفمبر ٢٠١١ مسجلاً ١٠٪ مقارنة بـ ٧,٥٪ خلال الشهر السابق، ولكنه انخفض بشكل طفيف مقارنة بـ ١٠,٢٪ خلال شهر نوفمبر ٢٠١٠].

ويمكن تفسير هذه الزيادة الملحوظة في معدل التضخم السنوى العام نتيجة للزيادة الملحوظة في معدلات التضخم السنوية لكل من البنود الفرعية الخضروات ضمن مجموعة "الطعام والشراب" بـ ٣٢,١٪، وأنابيب البوتاجاز ضمن مجموعة "المسكن والمياه والكهرباء والغاز ومواد الوقود" بـ ٢٧٪، بالإضافة إلى ارتفاع بند الدخان بـ ٤١٪ وذلك خلال شهر نوفمبر ٢٠١١ مقارنة بالشهر السابق.

وبالرجوع إلى البيانات التفصيلية، يمكن تفسير الارتفاع في معدل التضخم السنوي العام نتيجة الارتفاع الملحوظ لكل من مجموعة "الطعام والشراب" ومجموعة "المسكن والمياه والكهرباء والغاز ومواد الوقود" ليسجلاً ١١,٦٪ و ٩,٨٪ خلال شهر نوفمبر ٢٠١١، مقارنة بـ ٨,٧٪ و ٧,٤٪ على التوالي خلال الشهر السابق. هذا بالإضافة إلى ارتفاع معدل التضخم السنوى لمجموعة "الأثاث والتجهيزات والمعدات المنزلية والصيانة" ليسجل ٦,٣٪ خلال شهر نوفمبر ٢٠١١، مقارنة بـ ٥,٨٪ خلال الشهر السابق.

وفقاً للتقرير الصادر عن البنك المركزى، فقد إنخفض معدل التضخم الأساسى بشكل طفيف خلال شهر نوفمبر ٢٠١١ ليسجل ٧,٠٪ مقارنة بـ ٧,٦٪ خلال الشهر السابق^{١٠} ومقارنة بـ ٨,٩٪ المحقق خلال نفس الشهر من العام السابق.

وفيما يخص مؤشر أسعار المنتجين، فقد ارتفع معدل التضخم السنوى لأسعار المنتجين خلال شهر نوفمبر ٢٠١١ ليسجل ٩,١٪ مقارنة بـ ٦٪ خلال الشهر

^٩ قام الجهاز المركزى للتعبئة العامة والإحصاء باستحداث سلسلة جديدة للأرقام القياسية لأسعار المستهلكين بدءاً من أغسطس ٢٠١٠، وذلك باستخدام شهر يناير ٢٠١٠ كسهر أساس للسلسلة الجديدة، بالإضافة إلى استخدام أوزان جديدة للمجموعات السلعية الرئيسية مستخرجة في ضوء نتائج بحث الدخل والإنفاق والاستهلاك لعام ٢٠٠٨/٢٠٠٩.

^٨ قام البنك المركزى المصرى بمراجعة أساس توييب الدين الخارجى اعتباراً من بيانات الدين لشهر سبتمبر ٢٠٠٨. وقد نتج عن إعادة توييب الدين زيادة المديونية الخارجة الحكومية بنحو ٤,٣ مليار دولار دون تأثير في جملة الدين (والتي تغيرت فقط نتيجة الحركة الطبيعية لصافى حركة الإقراض والساد). وطبقاً للمعالجة الجديدة، فقد تم إعادة توييب الديون المعاد إقراضها ضمن الدين الخارجى للحكومة المركزية ووحدات الحكم المحلي بدلاً من مديونيات «القطاعات الأخرى». وحتى تاريخه فلا توجد بيانات تخص الفترات السابقة حسب التوييب الجديد.

السابق، ولكنه قد انخفض مقارنة بـ ١٣٪ خلال نوفمبر ٢٠١٠. وفي نفس الوقت، ارتفع معدل التضخم الشهري لأسعار المنتجين ليسجل ١٪ خلال شهر نوفمبر ٢٠١١، مقارنة بـ ١،٤٪ خلال أكتوبر ٢٠١١. وجدير بالذكر أن الارتفاع المحقق في معدل التضخم السنوي لأسعار المنتجين خلال شهر نوفمبر ٢٠١١ يرجع إلى الزيادة في معدل النمو السنوي لمجموعة "الزراعة واستغلال الغابات وصيد الأسماك" ليسجل ٧،٥٪ خلال شهر نوفمبر ٢٠١١ مقارنة بـ ٢،٨٪ خلال شهر أكتوبر ٢٠١١، مما فاق أثر الانخفاض في معدل التضخم السنوي لمعظم المجموعات الفرعية الأخرى خلال شهر الدراسة مقارنة بشهر أكتوبر ٢٠١١.

قررت لجنة السياسة النقدية للبنك المركزي المصري في إجتماعها بتاريخ ٢٤ نوفمبر ٢٠١١ رفع سعر عائد الإيداع لليلة واحدة بنقطة مئوية ليبلغ ٩،٢٥٪ ورفع سعر الإقراض لليلة واحدة بـ ٠،٥ نقطة مئوية ليبلغ ١٠،٢٥٪. كما تم رفع سعر عمليات اتفاقات إعادة الشراء (Repo) بـ ٠،٥ نقطة مئوية ليبلغ ٩،٧٥٪، بالإضافة إلى رفع سعر الائتمان والخصم بنقطة مئوية ليبلغ ٩،٥٪.

وقد بررت لجنة السياسة النقدية هذا القرار في ضوء " أن التباطؤ في نمو الإقتصاد المحلي قد يحد من المخاطر التصاعدية المحيطة بالرؤية المستقبلية للتضخم، إلا أن التوقعات تشير إلى احتمال ارتفاع الضغوط التضخمية". فعلى الرغم من أن تراجع معدل نمو الإقتصاد في غضون مرحلة التحول السياسي التي تمر بها البلاد قد أدى بطبيعة الحال إلى انحسار الضغوط التضخمية من ناحية الطلب، إلا أن لجنة السياسة النقدية قد ارتأت ضرورة رفع أسعار الفائدة في ظل وجود ضغوط تضخمية من ناحية العرض والمتملة في احتمالية عودة الاختناقات في الأسواق المحلية نتيجة عدم كفاءة قنوات توزيع السلع.

ساسدسٴ المعاملات مع القطاع الخارجى

تشير بيانات القطاع الخارجى الخاصة بالربع الأول من السنة المالية ٢٠١٢/٢٠١١ المنشورة من قبل البنك المركزى- إلى تحقيق ميزان المدفوعات عجزاً كلياً بلغ نحو ٢،٤ مليار دولار (١٪ من الناتج المحلي الإجمالي)، مقارنة بفائض قدره ١٥ مليون دولار (٠،٠١٪ من الناتج المحلي الإجمالي) خلال نفس الفترة من العام المالى السابق. ويأتى العجز الكلى المحقق خلال فترة الدراسة كمحصلة لتحقيق عجز فى ميزان المعاملات الجارية بنحو ٢،٢ مليار دولار وصافى تدفقات للداخل فى الميزان المالى والرأسمالى بنحو ٠،٥ مليار دولار. كما سجل صافى بند " السهو والخطأ " تدفقات للخارج بنحو ٠،٧ مليار دولار. وتأتى تلك النتائج فى ضوء تداعيات الأحداث التى تمر بها مصر والدول العربية والتى أثرت سلباً على العديد من البنود خاصاً الإيرادات السياحية والاستثمارات الأجنبية لداخل البلاد. وجدير بالذكر أن ميزان المدفوعات كان قد حقق عجزاً بلغ ١٢،٧ مليار دولار خلال الفترة يناير - سبتمبر ٢٠١١، مقارنة بفائض بلغ ٠،٧ مليار دولار خلال نفس الفترة من العام السابق.

سجل العجز فى الميزان التجارى نحو ٧،٨ مليار دولار خلال الربع الأول من العام المالى ٢٠١٢/٢٠١١، محققاً بذلك ارتفاع قدره ١٠٪ عن العجز المحقق خلال العام المالى السابق والذى بلغ ٧،١ مليار دولار. ويرجع ذلك إلى ارتفاع حصيلة المدفوعات عن الواردات السلعية بنسبة ١٠،٢٪ إلى ١٤،٦ مليار دولار بينما ارتفعت حصيلة الصادرات السلعية بـ ١٠،٩٪ إلى ٦،٨ مليار دولار. وبالرجوع الى التفاصيل، فإنه يمكن تفسير الارتفاع فى الصادرات السلعية الى زيادة الصادرات من المنتجات البترولية بحوالى ١٦٪ لتصل إلى ٣،٢ مليار دولار، هذا بالإضافة إلى ارتفاع الصادرات غير البترولية بنحو ٧٪ لتصل إلى حوالى ٣،٥ مليار دولار. بينما يأتى الارتفاع فى جملة الواردات السلعية نتيجة ارتفاع الواردات البترولية بنسبة بلغت ٣٧٪ لتصل إلى ٢،٩ مليار دولار بالإضافة إلى ارتفاع الواردات غير البترولية بنسبة ضئيلة بلغت ٥٪ لتصل إلى ١١،٧ مليار دولار. ونتيجة لذلك فقد ارتفع مؤشر تغطية الصادرات السلعية إلى الواردات السلعية إلى ٤٦،٤٪ خلال فترة الدراسة مقارنة بـ ٤٦،١٪ خلال الربع الأول من السنة المالية ٢٠١٢/٢٠١١.

أما عن الميزان الخدمى، فقد انخفض الفائض الكلى المحقق خلال الربع الأول من السنة المالية ٢٠١٢/٢٠١١ ليسجل ١،٦ مليار دولار مقابل ٢،٦ مليار دولار خلال نفس الفترة من العام المالى السابق، حيث انخفضت جملة المتحصلات الخدمية لتصل إلى ٥،٤ مليار دولار وذلك فى ضوء الانخفاض الذى شهدته معظم البنود الفرعية باستثناء الزيادة فى المتحصلات من النقل بنسبة ٣٪ لتحقيق ٢،١ مليار دولار ومنها متحصلات قناة السويس التى بلغت ١،٤ مليار دولار بارتفاع قدره ٨٪. وقد قابل هذا انخفاض فى متحصلات السياحة والسفر بـ ٢٦٪ لتحقيق ٢،٧ مليار دولار، بالإضافة إلى انخفاض قدره ٤٠٪ فى المتحصلات الأخرى. كما إنخفض دخل الاستثمار بنسبة ٣٢٪ ليسجل ٥٦ مليون دولار، فى حين زادت المتحصلات الحكومية بنسبة ٢٣٪ لتحقيق ١٩ مليون دولار. وعلى الجانب الآخر،

١٠ مؤشر التضخم الأساسى (Core Inflation) مشتق من الرقم القياسى العام لأسعار المستهلكين مستبعداً منه بعض السلع التى تتأثر بصدمات مؤقتة من جانب العرض (الخضراوات والفاكهة وتمثل ٦،٩٪ من السلة السلعية للمستهلكين) بالإضافة إلى بعض السلع التى تتحدد أسعارها إدارياً (وتمثل ١،٨٪ من السلة السلعية للمستهلكين)، وجدير بالذكر أن معدل التضخم الأساسى لا يعتبر بديلاً عن معدل التضخم لأسعار المستهلكين ولكنه مؤشر توضيحي وتكميلي.

فقد انخفضت المدفوعات الخدمية بنسبة ٧٪ لتصل إلى حوالى ٣،٨ مليار دولار خلال الربع الأول من العام المالى ٢٠١٢/٢٠١١ مقابل ٤،١ مليار دولار خلال نفس الفترة من العام المالى السابق. ويرجع هذا الانخفاض فى المدفوعات الخدمية إلى تراجع كافة البنود فيما عدا المدفوعات الأخرى التى ارتفعت بـ ١٪ لتحقيق ٠،٧ مليار دولار. فقد انخفضت كل من مدفوعات الاستثمار بنسبة قدرها ٦٪ لتصل إلى ١،٨ مليار دولار ومدفوعات النقل بنسبة ١٨٪ لتصل إلى ٠،٣ مليار دولار. ويرجع الانخفاض فى قيمة المدفوعات عن الاستثمار خلال فترة الدراسة إلى انخفاض قيمة الأرباح المحولة للخارج من قبل الشركات الأجنبية العاملة فى مصر فى أعقاب الأحداث الأخيرة التى مرت بها البلاد مؤخراً. وبناءً على ما سبق فقد إنخفضت نسبة المتحصلات الخدمية إلى المدفوعات الخدمية لتصل إلى ١٤٢،٨٪ مقارنة بنسبه قدرها ١٦٤،٤٪ خلال يوليو - سبتمبر من العام المالى السابق.

وتجدر الإشارة الى ان نسبة تغطية الاحتياطى الدولى للواردات قد انخفضت بشكل ملحوظ إلى ٤،٩ أشهر مقارنة بـ ٨،١ أشهر خلال يوليو - سبتمبر ٢٠١٢/٢٠١٠.

هذا وقد ارتفعت صافى تدفقات التحويلات الخاصة بنسبة بلغت ٣١،٢٪ لتحقيق ٤ مليار دولار، بينما انخفضت صافى تدفقات التحويلات الحكومية بنسبة ٨٩٪ لتحقيق ١٦ مليون دولار خلال الربع الأول من العام المالى ٢٠١٢/٢٠١١. وقد كان لارتفاع صافى التحويلات الخاصة أكبر الأثر على زيادة نتيجة تحصيلات الجارية والتى ارتفعت بـ ١،٢٪ لتحقيق ١٦ مليار دولار، إلا انه أقل بكثير من الارتفاع المحقق فى المدفوعات الجارية وذلك بحوالى ٦،٢٪ لتصل إلى ١٨،٤ مليار دولار. وقد أدت تلك التطورات إلى انخفاض كبير فى نسبة تغطية المتحصلات الجارية إلى المدفوعات الجارية (شاملة صافى التحويلات الخاصة والرسمية) لتسجل ٨٨،٢٪ مقارنة بنحو ٩٢،٥٪ خلال الربع الأول من العام المالى السابق.

وقد ترتب على ما سبق ذكره ارتفاع عجز الميزان الجارى بحوالى ٦٧٪ ليصل إلى ٢،٢ مليار دولار خلال الربع الأول من العام المالى ٢٠١٢/٢٠١١ مقارنة بعجز قدره ١،٣ مليار دولار خلال نفس الفترة من العام المالى السابق.

كما سجل ميزان المعاملات المالية والرأسمالية خلال الربع الأول من العام المالى ٢٠١٢/٢٠١١ صافى تدفقات للداخل بقيمة ٠،٥ مليار دولار مقابل صافى تدفقات للداخل بقيمة ١ مليار دولار خلال فترة المقارنة. ويأتى ذلك نتيجة تحقيق محفظة الأوراق المالية فى مصر لصافى تدفقات للخارج بلغ نحو ١،٧ مليار دولار خلال الربع الأول من عام الدراسة وذلك فى ضوء بيع الأجانب لما فى حوزتهم من أوراق مالية خاصة أدون الخزنة المصرية (فى حدود ١،٤ مليار دولار) مقارنة بصافى تدفق للداخل قدره ٥،٩ مليار دولار خلال الربع الأول من العام المالى ٢٠١٢/٢٠١٠. وجدير بالذكر أن صافى مبيعات الأجانب لأنون الخزنة المصرية قد وصلت إلى ٧،٥ مليار دولار خلال الفترة يناير- سبتمبر ٢٠١١، مقابل صافى مشتريات بلغ ٨،٦ مليار دولار خلال يناير - سبتمبر ٢٠١٠. كما إنخفض أيضاً صافى الاستثمار الأجنبى المباشر فى مصر بشكل ملحوظ ليسجل تدفق للداخل بقيمة ٠،٤ مليار دولار مما يقل بحوالى ٧٢٪ عن القيمة المحققة خلال الربع الأول من السنة المالية ٢٠١٢/٢٠١٠ التى بلغت ١،٦ مليار دولار. ومن ثم فإن حجم صافى الاستثمار المباشر خلال فترة الدراسة يبلغ نحو ربع القيمة المحققة خلال نفس الفترة من العام السابق. فى حين سجلت الاستثمارات الأخرى صافى تدفقات للداخل بنحو ٢ مليار دولار خلال الربع الأول من العام المالى ٢٠١٢/٢٠١١ مقابل صافى تدفقات للخارج بنحو ٦ مليار دولار خلال عام المقارنة، حيث سجلت الأصول الأخرى صافى تدفقات للداخل بقيمة ٢ مليار دولار مقابل صافى تدفقات للخارج بقيمة ٦،٥ مليار دولار خلال فترة المقارنة من العام المالى ٢٠١٢/٢٠١٠.

وأخيراً، سجل بند السهو والخطأ صافى تدفقات للخارج بنحو ٠،٧ مليار دولار خلال الفترة يوليو - سبتمبر ٢٠١٢/٢٠١١، مقابل صافى تدفقات للداخل بحوالى ٠،٣ مليار دولار خلال نفس الفترة من العام المالى السابق.

سابعاً تطورات سوق المال

أما عن تطورات سوق رأس المال المحلى، فقد انخفض مؤشر EGX ٣٠ خلال شهر نوفمبر ٢٠١١ بـ ٤٣١ نقطة ليصل إلى ٤٠٢٠. نقطة مقارنة بمستواه المحقق فى أكتوبر ٢٠١١ والذى بلغ ٤٤٥١ نقطة. وفى نفس الوقت، فقد انخفضت قيمة رأس المال السوقى بنسبة ٦٪ فى نوفمبر ٢٠١١ لتسجل ٣١٠ مليار جنيه (١٩،٧٪ من الناتج المحلى الإجمالى). وتأتى تلك الآثار السلبية التى تشهدها البورصة المصرية كنتيجة متوقعة للأحداث التى مرت بها مصر مؤخراً.

القسم الأول

نظرة عامة على الأداء الإقتصادي و المالي

- أ- مؤشرات الإقتصاد العيني و الحقيقي و مصادر النمو..... ١
- ب- السكان و التشغيل..... ٢
- ج- الأسعار المحلية (متوسط الفترة)..... ٢
- د- مؤشرات المالية العامة..... ٣
- هـ- ملخص الدين العام المحلي (بالمليون جنية، رصيد نهاية الفترة)..... ٤
- و- إجمالي الدين العام الخارجي (مليون دولار، رصيد نهاية الفترة)..... ٤
- ز- خدمة الدين الحكومي (مليون جنية، تدفقات)..... ٤
- ح- المؤشرات النقدية (نهاية الفترة)..... ٥
- ط- القطاع المالي والاستثمارات..... ٦
- ي- معاملات القطاع الخارجي..... ٧

القسم الأول: نظرة عامة على الأداء الإقتصادي والمالي

بيان ربع سنوي				بيان سنوي					
ابريل- يونيو *٢٠١١	يناير- مارس *٢٠١١	ديسمبر *٢٠١٠	أكتوبر- *٢٠١٠	٢٠١١/٢٠١٠	٢٠١٠/٢٠٠٩	٢٠٠٩/٢٠٠٨	٢٠٠٨/٢٠٠٧	٢٠٠٧/٢٠٠٦	
أ. الاقتصاد العيني (بالأسعار الجارية)									
٣٥٠,٢٠٠	٣١٦,٢٠٠	٣٤١,١٠٠	٣٠٩,٧٠٠	١,٣٧١,٨٠٠	١,٢٠٦,٦٠٠	١,٠٤٢,٢٠٠	٨٩٥,٥٠٠	٧٤٤,٨٠٠	الناتج المحلي (بأسعار السوق بالمليون جنيه)
٥٨,٩٦٢	٥٣,٨٩٨	٥٩,٣٤٤	٥٥,٣٧٠	٢٣٦,١١٦	٢١٨,٨٨٩	١٨٩,٠٩٤	١٦٢,٦٨٨	١٣٠,٤٧٣	الناتج المحلي (بأسعار السوق بالمليون دولار)
٣٣٢,٣٢٣	٣٠١,٥٤٠	٣٢٧,١٢٨	٢٩٤,٣٩٤	١,٣٠٩,٩٠٦	١,١٥٠,٥٩٠	٩٩٤,٠٥٥	٨٥٥,٣٠٢	٧١٠,٣٨٨	الناتج المحلي (بتكلفة عوامل الإنتاج بالمليون جنيه)
٥٥,٩٥٢	٥١,٤٠٠	٥٦,٩١٣	٥٢,٦٣٣	٢٢٥,٤٦٣	٢٠٨,٧٢٨	١٨٠,٣٥٩	١٥٥,٣٨٥	١٢٤,٤٤٤	الناتج المحلي (بتكلفة عوامل الإنتاج بالمليون دولار)
١٧,٥٩٨	١٥,٨٨٩	١٧,١٤٠	١٥,٩٢٨	١٧,٢٣٣	١٥,٥١٤	١٣,٧٠٢	١٢,٠٣٠	١٠,٢١١	نصيب الفرد من الناتج المحلي الإجمالي (بالجنيه)
٢,٩٦٣	٢,٧٠٨	٢,٩٨٢	٢,٨٤٨	٢,٩٦٦	٢,٨١٤	٢,٤٨٦	٢,١٨٦	١,٧٨٩	نصيب الفرد من الناتج المحلي الإجمالي (بالدولار)
ب. مؤشرات الاقتصاد العيني ومصادر النمو ^{١/}									
(معدل النمو)									
٠,٤	٤,٣-	٥,٦	٥,٤	١,٨	٥,١	٤,٧	٧,٢	٧,١	الناتج المحلي الحقيقي (بأسعار السوق) ^{٢/}
٠,٣	٣,٨-	٥,٧	٥,٤	١,٩	٥,١	٤,٧	٧,٢	٧,١	الناتج المحلي الحقيقي (بتكلفة عوامل الإنتاج) ^{٣/}
٠,٨-	٣,٣-	٤,٨	٣,٦	١,١	٤,٣	٥,٠	٦,١	٦,٣	القطاع السلمي
٠,٨	٦,٨-	٧,٥	٨,٨	٢,٥	٦,٧	٣,٧	١٠,٧	٩,٥	قطاع الخدمات الإنتاجية
٢,٨	١,٤	٤,٧	٤,١	٣,٤	٤,٥	٥,٨	٣,٥	٤,٣	الخدمات الإجتماعية
٣,٦-	٢٥,٩-	٨,٩	٣٠,٨	٤,٤-	٨,٠	٩,١-	١٥,٥	٢٣,٨	الاستثمارات ^{١٥/ ١٥}
٣,٦	٦,٤	٥,١	٦,١	٤,٩	٤,٢	٥,٧	٥,٢	٦,٠	الإستهلاك النهائي ^{١٤/}
٣,٥	٦,٩	٥,٢	٦,١	٥,٠	٤,١	٥,٧	٥,٧	٦,٩	الإستهلاك الخاص
٤,٢	٣,٦	٤,٠	٥,٧	٣,٨	٤,٥	٥,٦	٢,١	٠,٢	الإستهلاك العام
٧,٣-	١,٥	١١,٧	٧,٣	٣,٧	٣,٠-	١٤,٥-	٢٨,٨	٢٣,٣	الصادرات السلعية والخدمية ^{١٤/}
٢,٠-	٦,٥-	٣,٢	٣,١	٠,٦-	٢,٨	٢,٤	٥,٠	٥,١	نصيب الفرد من الناتج المحلي الإجمالي الحقيقي
الإدخار المحلي ^{١٦/} :									
١٠,٨	٣٤,٨-	١١,٣	٥٣,٠	٥,١	٣١,٦	١٣,٠-	٢٤,١	١٤,٧	معدل النمو الإسمي السنوى
١٤,٧	١٠,٥	١٥,٣	١٥,٠	١٣,٢	١٤,٣	١٢,٦	١٦,٨	١٦,٣	نسبة إلى الناتج المحلي الإجمالي
الاستثمارات المحلية ^{١٥/ ١٨/} :									
١,٩-	٢٧,٦-	١٣,٥	٥٠,٧	٠,٣-	١٧,٧	٠,٢-	٢٩,١	٣٤,٢	معدل النمو الإسمي السنوى
١٩,٢	١٤,٩	١٨,٨	٢٢,١	١٧,١	١٩,٥	١٩,٢	٢٢,٤	٢٠,٩	نسبة إلى الناتج المحلي الإجمالي

المصدر: وزارة التنمية الإقتصادية.

* بيان مبدئي، وقابل للتعديل.

١/ قامت وزارة التنمية الإقتصادية بمراجعة بيانات الناتج المحلي الإجمالي لعام ٢٠١٠/٠٩ على أساس ربع سنوي.

٢/ تم حساب معدلات النمو الحقيقية باستخدام الأسعار الثابتة لعام ٢٠٠٢/٢٠٠١ باستثناء معدلات النمو لكل من عام ٢٠٠٨/٠٧، ٢٠٠٩/٠٨ و ٢٠١٠/٠٩ والتي تم حسابها باستخدام الأسعار الثابتة لعام ٢٠٠٧/٠٦.

٣/ تشمل نشاط قطاع البترول والغاز الطبيعي.

٤/ تشمل صافي الضرائب غير المباشرة.

٥/ رأس المال الثابت، يشمل التغير في المخزون.

٦/ بالأسعار الجارية.

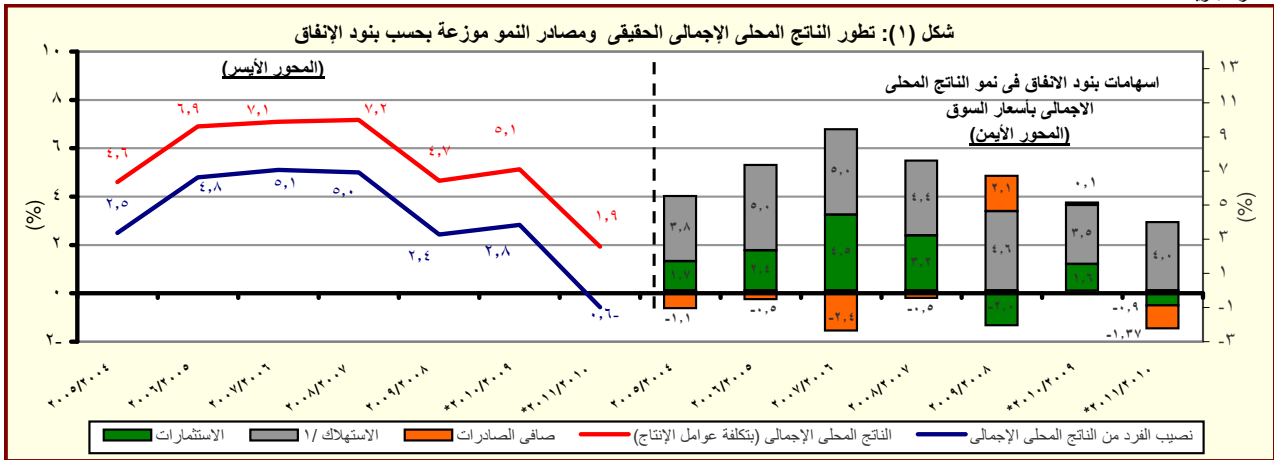

المصدر: وزارة التنمية الإقتصادية.

* بيان مبدئي، وقابل للتعديل.

١/ متضمن الاستهلاك العام والخاص.

القسم الأول: نظرة عامة على الأداء الإقتصادي والمالى (تابع)

بيان ربع سنوي				بيان سنوي				
يوليو- سبتمبر ٢٠١١	ابريل- يونيو ٢٠١٠	مارس- يناير ٢٠١١	يوليو- سبتمبر ٢٠١٠	٢٠١١/١٠	٢٠١٠/٠٩	٢٠٠٩/٠٨	٢٠٠٨/٠٧	٢٠٠٧/٠٦
ج . السكان								
٨١,٠	٨٠,٤	٨٠,١	٧٩,٤	٨٠,٤	٧٨,٧	٧٦,٨	٧٥,٢	٧٣,٦ ^{١/}
٢,٠	٢,٢	--	--	٢,٢	٢,٤	٢,٢	٢,١	٢,٣
د . الأسعار المحلية (متوسط الفترة)								
٩,٠	١١,٩	١١,٠	١٠,٧	١١,٠	١١,٧	١٦,٢	١١,٧	١١,٠
١٤,٣	١٩,٩	١٧,٣	١١,٦	١٥,٩	٥,٠	٢,٥	١٧,٧	١١,٨ ^{١/٣}
٨,٥	٨,٥	٨,٥	٨,٥	٨,٥	٨,٥	٩,٠	١٠,٠	٩,٠
١٢,٢	١١,٥	١٠,٥	٩,٨	١٠,٢	٩,٩	١١,٣	٧,٠	٨,٧
٦,٧	٦,٦	٦,٥	٦,٤	٦,٥	٦,٣	٦,٥	٦,٥	٦,١ ^{١/٤}
٩,٠١	٨,٩٦	٨,٦٨	٨,٢٦	٨,٥	٨,٣	٩,٥	١٠,٣	٨,٨ ^{١/٥}
٥,٩٥	٥,٩٤	٥,٨٧	٥,٦٩	٥,٨١	٥,٥١	٥,٥١	٥,٥٠	٥,٧١
سعر الصرف (جنيه مقابل الدولار)								

المصادر: وزارة التنمية الإقتصادية والبنك المركزى المصرى والجهاز المركزى للتعبئة العامة والإحصاء.

١/ تغيير فى السلسلة: تعكس البيانات قبل ٢٠٠٨/٢٠٠٧ معدلات التضخم وفقاً لأسعار الجملة.

-- بيان غير متاح

١/ لا يتضمن المصريين المقيمين فى الخارج.

٢/ بدءاً من اغسطس ٢٠٠٩، تم استحداث سلسلة أرقام قياسية جديدة لأسعار المستهلكين (حضر الجمهورية) باستخدام الأوزان المستخرجة من بحث الدخل و الانفاق و الاستهلاك لعام ٢٠٠٩/٢٠٠٨ مع استخدام بيانات شهر يناير ٢٠١٠ كفترة الأساس. وفيما يخص بيانات ما قبل ذلك التاريخ، فقد استخدمت الاوزان المستخرجة من بحث الدخل والانفاق والاستهلاك لعام ٢٠٠٤/٢٠٠٥ مع استخدام يناير ٢٠٠٧ كشهر أساس.

٣/ قام الجهاز المركزى للتعبئة العامة والإحصاء بإصدار رقم قياسى جديد لأسعار المنتجين بدءاً من سبتمبر ٢٠٠٧ ليحل محل الأرقام القياسية لأسعار الجملة، وذلك باستخدام أسعار السلع والخدمات للسنة المالية (٢٠٠٥-٢٠٠٤) كفترة أساس لسلسلة الأرقام القياسية، كما تم إستخراج الأوزان باستخدام متوسط عامى (٢٠٠٢-٢٠٠٣ ، ٢٠٠٣-٢٠٠٤-٢٠٠٥) للقيم الإجمالية للإنتاج الصناعى والزراعى والخدمى.

٤/ البيانات تعكس نهاية الفترة.

٥/ متوسط ميلادى.

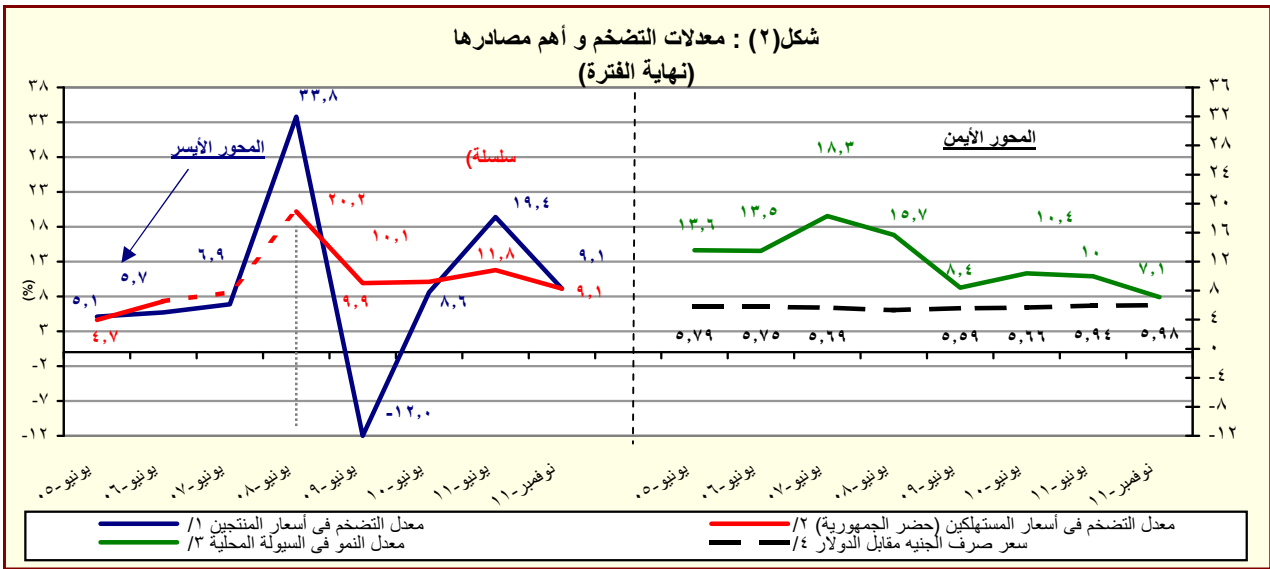

المصدر: البنك المركزى المصرى و لجهاز المركزى للتعبئة العامة والإحصاء

١/ تغيير فى السلسلة: تعكس البيانات قبل يونيو ٢٠٠٧ معدلات التضخم وفقاً لأسعار الجملة.

٢/ بدءاً من اغسطس ٢٠٠٩، تم استحداث سلسلة أرقام قياسية جديدة لأسعار المستهلكين (حضر الجمهورية) باستخدام الأوزان المستخرجة من بحث الدخل و الانفاق و الاستهلاك لعام ٢٠٠٩/٢٠٠٨ مع استخدام بيانات شهر يناير ٢٠١٠ كفترة الأساس. وفيما يخص بيانات ما قبل ذلك التاريخ، فقد استخدمت الاوزان المستخرجة من بحث الدخل والانفاق والاستهلاك لعام ٢٠٠٥/٢٠٠٤ مع استخدام يناير ٢٠٠٧ كشهر أساس.

٣/ يعرف إجمالى السيولة المحلية كإجمالى صافى الأصول الأجنبية وصافى الأصول المحلية لدى الجهاز المصرفى (فى جانب الأصول) ، أو كجملة المعروض النقدى وأشباه النقود لدى الجهاز المصرفى (فى جانب الخصوم).

٤/ يعكس البيان متوسط شهري.

القسم الأول: نظرة عامة على الأداء الإقتصادي والمالي (تابع)

يوليو-نوفمبر ٢٠١٢/١١	٢٠١٢/١١	٢٠١١/١٠ * ٢٠١٠/٠٩	٢٠٠٩/٠٨	٢٠٠٨/٠٧	٢٠٠٧/٠٦	٢٠٠٧/٠٦
٢٠١٢/١١	(موازنة)	(ختامي مبدئي)	(فطى)	(فطى)	(فعلى)	(فعلى)
	هـ. مؤشرات المالية العامة ^{١/٢}					
	١- قطاع الموازنة العامة (بالمليون جنيه) ^{٢/١}					
٧٧,٣٦٣	٣٤٩,٦٤٧	٢٦٥,٢٨٦	٢٦٨,١١٤	٢٨٢,٥٠٥	٢٢١,٤٠٤	١٨٠,٢١٥
١٣٥,٣٩٦	٤٩٠,٥٩٠	٤٠١,٨٦٦	٣٦٥,٩٨٧	٣٥١,٥٠٠	٢٨٢,٢٩٠	٢٢٢,٠٢٩
٢٠,٦٤٧	٢٧,٩٨٠	٤٩,٣٨٣	٢٥,٧٠٥	١٩,٠١٦	١٠,٥٩٤	٦,٩٩٨
٥٨,٠٣٢	١٤٠,٩٤٣	١٣٦,٥٨٠	٩٧,٨٧٢	٦٨,٩٩٥	٦٠,٨٨٦	٤١,٨١٥
٥٨,٤٢٩	١٣٤,٢٨٠	١٣٤,٤٦٠	٩٨,٠٣٨	٧١,٨٢٦	٦١,١٢٢	٥٤,٦٩٧
	٢- قطاع الموازنة العامة ^{٢/٢} (معدل نمو سنوى)					
١٦,٩	٢٠,٦	-١,١	-٥,١	٢٧,٦	٢٢,٩	١٩,١
٢,٨	١٥,٩	١٢,٧	٤,٥	١٩,٠	٢٠,٠	١٦,٩
٧٢,٠	٣١,١	-٢٥,٠	-١٨,٢	٤١,٧	٢٧,٨	٢٣,٢
١١,٤	١٧,٣	٩,٨	٤,١	٢٤,٥	٢٧,١	٦,٨
٢٣,٥	٢٢,٧	١٢,٨	١٢,١	٢١,٢	٢٠,٥	١١,٦
٢١,٩	٢٢,٧	١٧,٦	٣٧,٠	٤,٥	٥,٩	٢٩,٦
	٣- قطاع الحكومة العامة (مليون جنيه) ^{١/١}					
--	٣٩٠,٩٩٧	٣٠٢,٠١٠	٣٠٣,٣٧٤	٢٨٨,٥٤٤	٢٤٨,٨٣٤	٢٠٥,٦٥٤
--	٥٢٧,٤٢٣	٤٤٠,٤١١	٣٩٦,٦٩٣	٣٥٦,٩٤٢	٣٠٥,٧٩٤	٢٤٤,٠١٨
--	١٢٩,٣٩٢	١٣٤,١٣٨	٩٨,٧٩٦	٧٢,٣٧٨	٦٧,٥٦٣	٥٦,٢١٣
	٤ - نسبة إلى الناتج المحلى الإجمالي ^{١/٢}					
	قطاع الموازنة العامة ^{١/٣}					
٤,٩	٢٢,٣	١٩,٣	٢٢,٢	٢٧,١	٢٤,٧	٢٤,٢
٣,٤	١٤,٨	١٤,٠	١٤,١	١٥,٧	١٥,٣	١٥,٣
١,٥	٧,٥	٥,٣	٨,١	١١,٤	٩,٤	٨,٨
٨,٦	٣١,٢	٢٩,٣	٣٠,٣	٣٣,٧	٣١,٥	٢٩,٨
٢,٨	٧,٥	٧,٠	٧,١	٧,٣	٧,٠	٧,٠
٢,٤	٦,٨	٦,٢	٦,٠	٥,١	٥,٦	٦,٤
١,٣	١,٨	٣,٦	٢,١	١,٨	١,٢	٠,٩
٣,٧	٩,٠	١٠,٠	٨,١	٦,٦	٦,٨	٥,٦
٣,٧	٨,٦	٩,٨	٨,١	٦,٩	٦,٨	٧,٣
	الحكومة العامة ^{١/١}					
--	٢,١	٤,٢	٣,٠	٢,٧	٣,٠	٢,٤
--	٨,٢	٩,٨	٨,٢	٦,٩	٧,٥	٧,٥

المصدر: وزارة المالية

-- بيان غير متاح.

* بيان مبدئي تحت المراجعة. جدير بالذكر أن البيانات الأولية لأداء الموازنة العامة للدولة للعام المالي ٢٠١١/٢٠١٠ لا تزال مبدئية وقابلة للتعديل لحين الانتهاء من الحسابات الختامية لأجهزة الدولة.

١/ تعكس بيانات الموازنة بعد التصديق عليها من قبل المجلس الأعلى للقوات المسلحة.

٢/ تم إعادة تبويب عمليات الموازنة العامة لتتفق مع معايير صندوق النقد الدولي والمعروفة بـ GFS ٢٠٠١ (على أساس نقدي).

٣/ يشمل قطاع موازنة الجهاز الإدارى و المحليات، والهيئات الخدمية العامة.

٤/ العجز الكلى مخصصاً منه الفوائد المدفوعة.

٥/ العجز الكلى بدون صافى حيازة الأصول المالية.

٦/ يشمل المعاملات المالية لكل من أجهزة الموازنة العامة، وبنك الإستثمار القومى، وصناديق التأمين والمعاشات، ومع مراعاة إستبعاد كافة المعاملات البينية للجهات الثلاث لمنع ازدواجية الحساب.

٧/ قامت وزارة التنمية الإقتصادية بتقدير قيمة الناتج المحلى الإجمالي لعام ٢٠١٢/٢٠١١ بنحو ١٥٧٠ مليار جنيه، مقارنة بناتج محلى إجمالى معدل قدره ١٣٧١,٨ مليار جنيه لعام ٢٠١١/٢٠١٠.

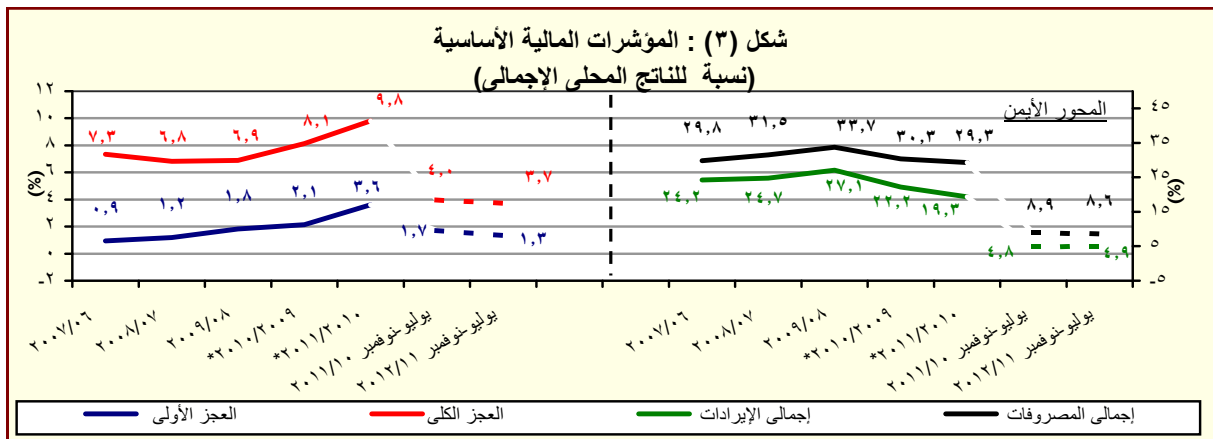

-- بيان مبدئي، تحت المراجعة.

القسم الأول: نظرة عامة على الأداء الإقتصادي والمالى (تابع)

بيان سنوى					بيان سنوى				
#	سبتمبر-٢٠١١	مارس-٢٠١١	ديسمبر-٢٠١٠	سبتمبر-٢٠١٠	يونيو-٢٠١١	يونيو-٢٠١٠	يونيو-٢٠٠٩	يونيو-٢٠٠٨	يونيو-٢٠٠٧
و. ملخص الدين العام المحلى									
(بالمليون جنيه، رصيد نهاية الفترة) ^{١/}									
١- إجمالى الدين المحلى لأجهزة الموازنة العامة ^{١٢}	١٠٠١٩٠٥٤٠	٩٣٢٠٦٢٦	٨٨٩٠١٥٤	٨٦٣٠٧٩٢	٩٦٧٠٢٩٠	٨٠٨٠٣٨٤	٦٩٩٠٦٦٧	٥٩٩٠٦٠٣	٥٩١٠٠٠١
	(١٨٠٠)	(١٥٠١)	(١٤٠٤)	(١٤٠٩)	(١٩٠٧)	(١٥٠٥)	(١٦٠٧)	(١٠٠٥)	(٦٠٥)
ودائع أجهزة الموازنة العامة	١٦٢٠٨٥٩	١٥٣٠٧٤٣	١٥٠٠٢٨٦	١٤٥٠١١٣	١٥٩٠١٧٨	١٤٤٠٥٦٦	١٣٧٠٣٤١	١٢٠٠٩٠٤	١١٢٠٨٢٩
	(١٢٠٣)	(٧٠٧)	(٥٠٣)	(٣٠٧)	(١٠٠١)	(٥٠٣)	(١٣٠٦)	(٧٠٢)	(٢٠٦)
صافى الدين المحلى لأجهزة الموازنة العامة	٨٥٦٠٦٨١	٧٧٨٠٨٨٣	٧٣٨٠٨٦٨	٧١٨٠٧٧٩	٨٠٨٠١١٢	٦٦٣٠٨١٨	٥٦٢٠٣٢٦	٤٧٨٠٦٩٩	٤٧٨٠١٧٢
	(١٩٠٢)	(١٦٠٧)	(١٦٠٤)	(١٧٠٥)	(٢١٠٧)	(١٨٠٠)	(١٧٠٥)	(١٠٠١)	(٧٠٥)
٢- إجمالى الدين المحلى للحكومة العامة ^{١٣}	٩٤١٠٣٣٧	٨٤٧٠٩٢١	٨٠٦٠١٠٦	٧٨٠٠٦٢١	٨٨٩٠٠٤٥	٧٣٣٠٣٨٧	٦١٥٠٨٤٩	٥١٢٠٩٨٢	٤٨٦٠٢٤١
	(٢٠٠٦)	(١٦٠٨)	(١٥٠٩)	(١٧٠٣)	(٢١٠٢)	(١٩٠١)	(٢٠٠١)	(٥٠٥)	(٨٠٢)
ودائع الحكومة العامة	١٦٩٠٥٠٢	١٦٤٠٢٦١	١٥٩٠٥٩٥	١٥٩٠٠٣٠	١٦٦٠٥٢٧	١٥٨٠٥٣١	١٤٨٠٨١١	١٣١٠٤٤٣	١١٦٠٩٦٤
	(٦٠٦)	(٦٠٨)	(٢٠٢)	(٤٠٩)	(٥٠٠)	(٦٠٥)	(١٣٠٦)	(١٢٠٠)	(٠٠٢)
صافى الدين المحلى للحكومة العامة	٧٧١٠٨٣٥	٦٨٣٠٦٦٠	٦٤٣٠٥١١	٦٢١٠٥٩١	٧٢٢٠٥١٨	٥٧٤٠٨٥٦	٤٦٧٠٣٣٨	٣٨١٠٩٣٩	٣٦٩٠٢٧٧
	(٢٤٠٢)	(١٩٠٥)	(١٩٠٩)	(٢٠٠٩)	(٢٥٠٧)	(٢٣٠١)	(٢٢٠٣)	(٣٠٤)	(١١٠٢)
٣- إجمالى الدين العام المحلى ^{١٤}	٩٧١٠٥٨٠	٨٩٠٠٦٨٢	٨٤٧٠٠٣١	٨١٦٠٧٧٣	٩٣٢٠٤٦٠	٧٦٩٠٧٨٣	٦٤٣٠٦٢٨	٥٣٧٠٥٣٣	٤٩٣٠٨٧٩
	(١٩٠٦)	(١٨٠٠)	(١٦٠٩)	(١٨٠٣)	(٢١٠١)	(١٩٠٦)	(١٩٠٧)	(٨٠٨)	(٥٠٠)
الودائع ^{١٥}	١٨٥٠٧١٢	١٨٦٠١٠٨	١٨٠٠١٤٩	١٧٣٠٣٣٥	١٩١٠١١٦	١٧٠٠١٧١	١٦٧٠٧٣٣	١٥٠٠٥٠١	١٣٠٠٦٠٥
	(٧٠١)	(٧٠٩)	(٢٠٨)	(٥٠٠)	(١٢٠٣)	(١٠٠٥)	(١١٠٤)	(١٥٠٢)	(٤٠٩)
صافى الدين العام المحلى	٧٩٠٠٨٦٨	٧٠٤٠٥٧٤	٦٦٦٠٨٨٢	٦٤٣٠٤٣٨	٧٤١٠٣٤٤	٥٩٩٠٦١٢	٤٧٥٠٨٩٥	٣٨٧٠٠٣٢	٣٦٣٠٢٧٤
	(٢٢٠٩)	(٢١٠٠)	(٢١٠٥)	(٢٢٠٥)	(٢٣٠٦)	(٦٦٠٠)	(٢٣٠٠)	(٦٠٥)	(٩٠١)
ز. إجمالى الدين العام الخارجى ^{١٦}									
(مليون دولار، رصيد نهاية الفترة)									
إجمالى الدين الخارجى الحكومى	٢٦٠٠٦٥	٢٦٠٧٥٥	٢٦٠٨٣٥	٢٦٠٩٤٣	٢٧٠٠٩٢	٢٦٠٢٤٩	٢٥٠٨١٨	٢١٠٦٤١	١٩٠٤٩٢
إجمالى الدين الخارجى الغير حكومى	٧٠٩٣٣	٨٠٠٨٧	٨٠١٥٨	٧٠٧٥٧	٧٠٨١٤	٧٠٤٤٥	٥٠٧١٣	١٢٠٧٥٢	١٠٠٤٠٦
ح. خدمة الدين الحكومى ^{١٧}									
(مليون جنيه، تدفقات)									
إجمالى خدمة الدين	٣٦٠٨٨٤	٩١٠٦٤٧	٤٦٠٣٥٥	٢٧٠٥٢٩	١١٧٠٢٥١	٩٨٠٨٥٦	٧١٠١٢٣	٦٠٠٠٠٤	٥٤٠٧٢٥
خدمة الدين المحلى	٢٦٠٦٣٤	٨٠٠٦٥٩	٤٠٠٢١٥	٢٢٠٩٨٢	١٠٤٠٦٢٥	٨٧٠٥٦٠	٥٩٠٥٧٧	٥٢٠٤٣٥	٤٧٠٦٣٩
خدمة الدين الخارجى	١٠٠٢٥١	١٠٠٩٨٨	٦٠١٤٠	٤٠٥٤٧	١٢٠٦٢٧	١١٠٢٩٦	١١٠٥٤٦	٧٠٥٦٩	٧٠٠٨٦
ملاحظات (نسبة إلى الناتج المحلى الإجمالى) ^{١٨}									
إجمالى الدين المحلى لأجهزة الموازنة العامة	%٦٤,٩	%٦٨,٠	%٦٤,٨	%٦٣,٠	%٧٠,٥	%٦٧,٠	%٦٧,١	%٦٧,٠	%٧٩,٤
صافى الدين المحلى لأجهزة الموازنة العامة	%٥٤,٦	%٥٦,٨	%٥٣,٩	%٥٢,٤	%٥٨,٩	%٥٥,٠	%٥٤,٠	%٥٣,٥	%٦٤,٢
إجمالى الدين المحلى للحكومة العامة	%٦٠,٠	%٦١,٨	%٥٨,٨	%٥٦,٩	%٦٤,٨	%٦٠,٨	%٥٩,١	%٥٧,٣	%٦٥,٣
صافى الدين المحلى للحكومة العامة	%٤٩,٢	%٤٩,٨	%٤٦,٩	%٤٥,٣	%٥٢,٧	%٤٧,٦	%٤٤,٨	%٤٢,٧	%٤٩,٦
إجمالى الدين العام المحلى	%٦٢,٢	%٦٤,٩	%٦١,٧	%٥٩,٥	%٦٨,٠	%٦٣,٨	%٦١,٨	%٦٠,٠	%٦٦,٣
صافى الدين العام المحلى	%٥٠,٤	%٥١,٤	%٤٨,٦	%٤٦,٩	%٥٤,٠	%٤٩,٧	%٤٥,٧	%٤٣,٢	%٤٨,٨
إجمالى الدين الخارجى	%١٢,٩	%١٥,١	%١٤,٨	%١٤,٤	%١٥,٢	%١٥,٩	%١٦,٩	%٢٠,١	%٢٢,٨
الدين الخارجى الحكومى	%٩,٩	%١١,٦	%١١,٣	%١١,٢	%١١,٨	%١٢,٤	%١٣,٨	%١٢,٩	%١٤,٩

المصدر: وزارة المالية و البنك المركزى المصرى.

() معدل النمو عن العام السابق.

* بيان مبدئى، خاضع للمراجعة.

بيان معدل.

-- بيان غير متاح.

- ١/ تعكس البيانات رصيد الدين المحلى لثلاث مستويات تجميعية هى: الدين المحلى لأجهزة الموازنة العامة، الدين المحلى المجمع للحكومة العامة، و الدين العام المحلى المجمع. يشمل الدين المحلى لأجهزة الموازنة العامة أرصدة الدين المستحقة على وحدات الجهاز الإدارى، وحدات الإدارة المحلية، و الهيئات الخدمية. ويتضمن الدين المحلى للحكومة العامة أرصدة الدين المجمع المستحق على أجهزة الموازنة العامة للدولة و بنك الإستثمار القومى و صناديق التأمين الإجتماعى. أما عن الدين العام المحلى فيشمل أرصدة الدين المحلى المجمع لكل من الحكومة العامة و الهيئات الاقتصادية.
- ٢/ يمثل المديونية المستحقة على أجهزة الموازنة العامة (وحدات الجهاز الإدارى، وحدات الإدارة المحلية، و الهيئات الخدمية).
- ٣/ يمثل رصيد الدين المجمع المستحق على أجهزة الموازنة العامة للدولة و بنك الإستثمار القومى و صناديق التأمين الإجتماعى بعد إستبعاد المديونيات و العلاقات الداخلية فيما بين القطاعات الثلاثة و التى تتمثل فى إقتراض أجهزة الموازنة العامة من بنك الإستثمار القومى، سندات وزارة المالية لدى صناديق التأمين الإجتماعى و بنك الإستثمار القومى، سندات وزارة المالية لدى صناديق التأمين الإجتماعى و بنك الإستثمار القومى و صناديق التأمين الإجتماعى.
- ٤/ يمثل رصيد الدين المجمع المستحق على الحكومة العامة و الهيئات الاقتصادية بعد إستبعاد إقتراض الهيئات الاقتصادية من بنك الإستثمار القومى، وإقتراض أجهزة الموازنة من الهيئات الاقتصادية.
- ٥/ ودائع الحكومة العامة و الهيئات الاقتصادية بعد إستبعاد ودائع صناديق التأمين الإجتماعى وإقتراض قطاع الموازنة من الهيئات الاقتصادية.
- ٦/ طبقاً لتصنيف و منهجية البنك المركزى المصرى، و الذى يقوم بشطب مديونيات نادى باريس المباشرة و غير المباشرة المستحقة على الجهات الحكومية طبقاً لتواريخ إعادة الجدولة الى العالم الخارجى، فى حين تقوم الجهات الحكومية بشطب هذه المديونيات من سجلاتها فور سداد المقابل المحلى الى البنك المركزى طبقاً لجدول السداد الأصيل (والذى يسبق تواريخ إعادة الجدولة)
- ٧/ البيان الربع سنوى لخدمة الدين الحكومى يعكس للتدفقات التراكمية لخدمة الدين منذ بداية العام المالى .
- ٨/ قامت وزارة التنمية الاقتصادية بتقدير قيمة الناتج المحلى الإجمالى لعام ٢٠١٢/٢٠١١ بنحو ١٥٧٠ مليار جنيه ، مقارنة بناتج محلى إجمالى معدل قدره ١٣٧١,٨ مليار جنيه لعام ٢٠١١/٢٠١٠.

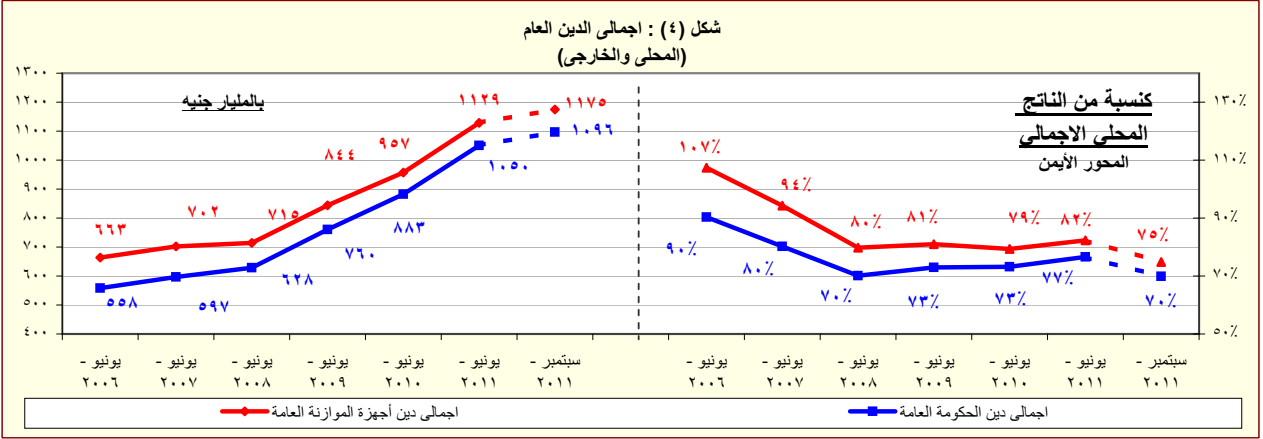

المصدر: وزارة المالية - البنك المركزى المصرى.

القسم الأول: نظرة عامة على الأداء الإقتصادى والمالى (تابع)

أحدث بيان متاح				بيان سنوى				
١١-أكتوبر*	# ١١-سبتمبر	١١-أغسطس	١١-يوليو	٢٠١١/١٠	٢٠١٠/٠٩	٢٠٠٩/٠٨	٢٠٠٨/٠٧	٢٠٠٧/٠٦
ز. المؤشرات النقدية (نهاية الفترة)								
مليون جنيه								
نقود الإحتياط ^{١/}								
٢٣٨,٨١٨	٢٤١,٢٤٢	٢٥٣,٢٢١	٢٥٢,٨٧٣	٢٥٠,٩٩٢	٢٠٣,٠٧١	١٧٥,١٠٤	١٦٩,٩١١	١٣٤,١٢٦
إجمالى السيولة								
١,٠٣٠,٩٣٤	١,٠٢٤,٤٣٠	١,٠٢٤,٣٥٩	١,٠١٨,٩٢٦	١,٠٠٩,٤١١	٩١٧,٤٥٩	٨٣١,٢١١	٧٦٦,٦٦٤	٦٦٢,٦٨٨
المعروض النقدى ^{٢/}								
٢٥٩,٨٨٧	٢٥٣,٨٠٢	٢٦٠,١٩٧	٢٥٤,٢٨٨	٢٤٨,٧٠٧	٢١٤,٤٠٤	١٨٢,٩٩١	١٧٠,٥٧٩	١٣١,٢٩٠
أشباه النقود ^{٣/}								
٧٧١,٠٤٧	٧٧٠,٦٢٨	٧٦٤,١٦٢	٧٦٤,٦٣٨	٧٦٠,٧٠٤	٧٠٣,٤١٩	٦٤٨,٢٢٠	٥٩٦,٠٨٥	٥٣١,٣٩٨
معدل النمو السنوى								
نقود الإحتياط ^{١/}								
١٣,٥	١١,٣	١٦,٢	٢٠,٧	٢٣,٦	١٦,٠	٣,١	٢٦,٧	١٥,٦
إجمالى السيولة								
٧,٢	٨,٠	٩,٥	١٠,٤	١٠,٠	١٠,٤	٨,٤	١٥,٧	١٨,٣
صافى الأصول الأجنبية ^{٤/}								
٢٩,٧-	٢٧,٨-	٢٠,٦-	١٠,٥-	١٠,٢-	١١,١	١٦,٣-	٣٨,٩	٦٣,٩
صافى الأصول المحلية ^{٤/}								
٢٥,٣	٢٥,٧	٢٤,٢	١٩,٧	١٩,٠	١٠,٠	٢٤,٦	٤,٣	٤,٠
صافى المطلوبات من القطاع الخاص ^{٥/}								
٠,٩	١,٣	١,٠	١,٣	٠,٨	٧,٧	٥,١	١٢,٦	١٢,٣
معدلات الإقراض إلى الودائع ^{١/}								
القطاع الحكومى								
٣١,٥	٣١,٥	٣٢,٢	٣٤,٠	٣٤,٠	٣٤,٩	٣٠,٠	٣٥,٥	٣٤,٧
القطاع غير الحكومى								
٥١,٥	٥١,٤	٥١,٤	٥٠,٩	٥١,٢	٥٤,٢	٥٥,٦	٥٥,٤	٥٦,٣
بالعملة المحلية								
٤٧,٠	٤٦,٦	٤٦,٥	٤٦,٢	٤٦,٤	٤٧,٦	٥١,٥	٥٠,٩	٥٥,٩
بالعملة الأجنبية								
٦٨,٨	٦٩,٥	٦٩,٧	٦٨,١	٦٩,٠	٧٩,٩	٦٩,٠	٦٩,٧	٥٧,٢
مؤشلاتبـ								
مضاعف السيولة المحلية ^{٦/}								
٤,٣٢	٤,٢٥	٤,٠٥	٤,٠٣	٤,٠٢	٤,٥٢	٤,٧٥	٤,٥١	٤,٩٤
معدل دوران النقود (وسطى) ^{١٨/}								
١,٥٨	١,٥٩	١,٦٠	١,٦٢	١,٤٢	١,٣٨	١,٣٠	١,٢٥	١,٢٢
معدل الدولة فى السيولة المحلية ^{١٩/}								
١٧,١	١٧,٣	١٧,٢	١٧,٦	١٧,٥	١٧,٢	٢٠,١	٢٠,٨	٢٣,٢
معدل الدولة فى الودائع ^{١٨/}								
٢٣,٥	٢٣,٧	٢٣,٩	٢٤,٢	٢٤,٠	٢٢,٩	٢٥,٧	٢٥,٨	٢٨,٤

المصادر: البنك المركزى المصرى وحسابات وزارة المالية.

أرقام معدلة.

* مبدئى.

١/ تتضمن النقود المتداولة خارج البنك المركزى بالإضافة إلى ودائع البنوك لدى البنك المركزى بالجنيه المصرى.

٢/ يتضمن النقود المتداولة خارج الجهاز المصرفى بالإضافة إلى الودائع الجارية بالعملة المحلية. لا تتضمن الشيكات والحوالات تحت التحصيل.

٣/ تتضمن الودائع الجارية بالعملة الاجنبية والودائع غير الجارية بالعملات المحلية و الأجنبية .

٤/ تم تفعيل إتفاقية الحساب المجمع بين البنك المركزى ووزارة المالية فى يونيو ٢٠٠٨، مما أدى الى إهلاك جزء من السندات الصادرة عن وزارة المالية لصالح البنك المركزى.

٥/ يتضمن المطلوبات من القطاع الخاص و القطاع العائلى.

٦/ لا تتضمن كل من الودائع لدى البنك المركزى والقروض الممنوحة من قبل البنك المركزى.

٧/ إجمالى السيولة المحلية / نقود الإحتياط.

٨/ الناتج المحلى الإجمالى / متوسط إجمالى السيولة المحلية (M٢). متوسط إجمالى السيولة المحلية = $\frac{[(M٢)_t + (M٢)_{t-1}]}{2}$.

٩/ يمثل نسبة الودائع الجارية و غير الجارية بالعملات الاجنبية إلى إجمالى السيولة المحلية. لا تتضمن كل من ودائع غير المقيمين (جزء من صافى الأصول الأجنبية) والودائع الحكومية.

١٠/ يمثل نسبة الودائع الحكومىة و غير الحكومىة بالعملات الأجنبية الى إجمالى الودائع لدى البنوك. غير متضمن ودائع البنوك لدى البنك المركزى.

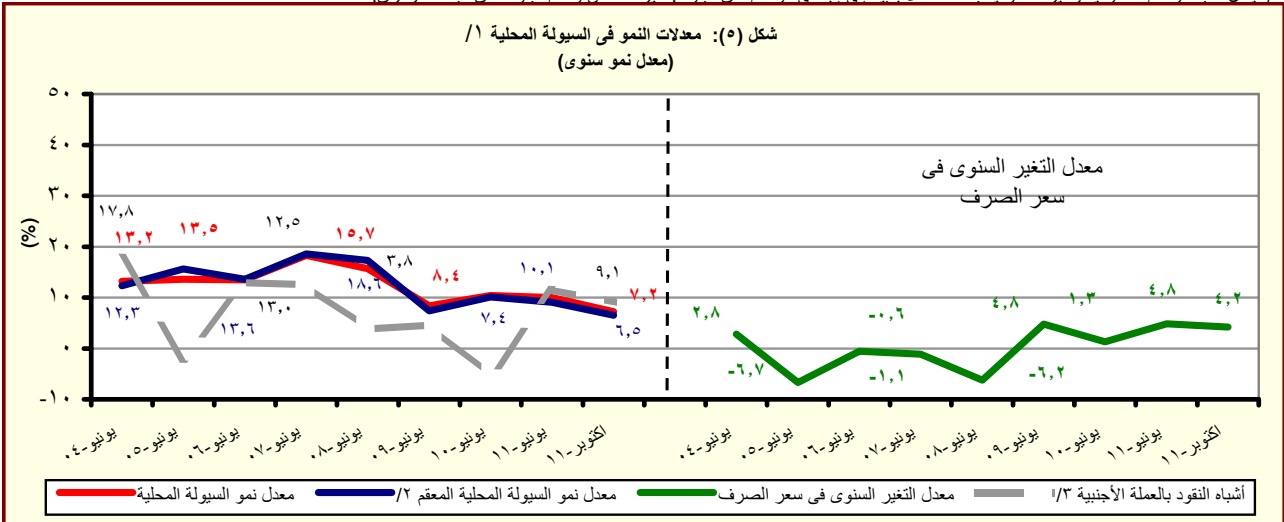

المصدر: البنك المركزى المصرى وحسابات وزارة المالية.

١/ إجمالى السيولة المحلية تتكون من المعروض النقدى وأشباه النقود.

٢/ معدل النمو فى السيولة المحلية باستخدام سعر الصرف الثابت، ويتم حسابه عن طريق تطبيق سعر الصرف السائد فى نفس الفترة من العام السابق للفترة الحالية.

٣/ الودائع الجارية و غير الجارية بالعملات الأجنبية .

القسم الأول: نظرة عامة على الأداء الإقتصادي والمالى (تابع)

بيان ربع سنوي				بيان سنوي				
سبتمبر-١١	يونيو-١١	مارس-١١	سبتمبر-١٠	٢٠١١/١٠	٢٠١٠/٠٩	٢٠٠٩/٠٨	٢٠٠٨/٠٧	٢٠٠٧/٠٦
ى- القطاع المالى والاستثمارات								
--	٤,٩	٣,٤	٤,١	١٧,١	١٩,٥	١٩,٢	٢٢,٤	٢٠,٩
إجمالى الإستثمارات المحلية (نسبة إلى الناتج المحلى الإجمالى) ^{١٨}								
٠,٢	٠,٠٤	-٠,١	٠,٧	٠,٩	٣,١	٤,٣	٨,١	٨,٥
الإستثمارات الأجنبية المباشرة (نسبة إلى الناتج المحلى الإجمالى) ^{١٩} / ^{٢٠}								
مؤشرات سوق المال (نهاية العام الميلادى)								
--	٨٥١	--	١٤٤٥	١٥٠٤	--	٠	٣٤١٢	٢٣٨١
مؤشر هيئة سوق المال								
٤,٣	٢,٠	--	٠,٩	٠,٧	--	٠,٠	١,١	٠,٩
معدل تذبذب مؤشر سوق المال ^{٢١}								
٤٢٠	٥٣٤	٥٣٢	٦١٧	٦٦٤	٥٧٣ / ٤	٤٢٧	٩٢٧٣٤	٦١٢٩١
مؤشر هيرمس								
١,٤٥	١,٠٥	٣,٥٤	٠,٧٤	٠,٤٩	٢,٢٢	١,٤٧	١,٢٠	٠,٨٩
معدل تذبذب مؤشر هيرمس ^{٢٢}								
٣١٤	٤٠٠	٤٠٨	٤٤٨	٤٨٨	٥٠٠	٤٧٤	٧٦٨	٥٣٤
رأس المال السوقى (مليار جنيه) ^{٢٣}								
٢٠,٠	٢٩,١	٢٩,٧	٣٢,٦	٣٥,٦	٤١,٤	٤٥,٤	٨٥,٨	٧١,٧
رأس المال السوقى (نسبة إلى الناتج المحلى الإجمالى) ^{٢٤}								
١١,٢	--	١٢,٤	١٣,٩	١٤,٧	١٢,١	٧,٦	١٩,١	٢١,٠
مضاعف الربحية ^{٢٥}								
٩,٦	--	٧,٥	٧,٢	٧,١	٧,٠	٦,٦	٥,١	٤,٢
عائد السهم (%) ^{٢٦}								
٢٣٨,٩٥٩	٢٢٤,٨٣٧	٢٣٠,٢٨٥	١٩٣,٢٧٢	٢٢٦,٧٩٩	١٣٤,٢٢٦	٧٨,٨٤١	٧١,٥٤٥	٦٤,٣٦٦
سندات مقيدة (مليون جنيه)								
القطاع المصرفى (مليون جنيه): ^{٢٧}								
١,٢٩٦,٠٨٥	١,٢٦٩,٦٩٠	١,٢٧٣,٥٤٣	١,٢٩٥,٥٠٣	١,٢٦٩,٦٩٠	١,٤٢٠,٦٥٥	١,٠٩١,٩٩٣	١,٠٨٣,٣١١	٩٣٧,٩٢٣
إجمالى الأصول								
٤٧٨,٩٥٦	٤٧٤,١٣٩	٤٦٩,٩٦١	٤٦٧,٣٩٧	٤٧٤,١٣٩	٤٦٥,٩٩٠	٤٢٩,٩٥٧	٤٠١,٤٢٥	٣٥٣,٧٤٦
إجمالى أرصدة الإقراض و الخصم								
٥٩,٣٤٦	٥٩,٠٤٩	٥٢,٥٠٨	٥٠,٢٤٣	٥٩,٠٤٩	٤٦,٥٩٨	٤١,٥٥٠	٣٧,٥٧٦	٣٣,٠٣٧
رأس المال								
٩٦٩,٧٨٠	٩٥٧,٠٣٧	٩٤٠,٨٤٩	٩١٥,٧٨٢	٩٥٧,٠٣٧	٨٩٢,٤٩٢	٨٠٩,٦٩٤	٧٤٧,١٩٩	٦٤٩,٩٥٣
إجمالى الودائع								
مؤشرات مختارة								
مؤشرات السيولة فى الجهاز المصرفى								
--	١١٤,٩	١١٤,٩	١١١,٨	١١٤,٩	١١٣,٥	١١٤,٦	١٠٩,٣	١٠٩,٤
الأصول الأجنبية / الخصوم الأجنبية ^{٢٨}								
٤٩,٠	٤٩,١	٤٩,٥	٥٠,٦	٤٩,١	٥١,٨	٥٢,٤	٥٣,١	٥٣,٧
القروض / الودائع ^{٢٩}								
٣٧,٠	٣٧,٣	٣٦,٩	٣٦,١	٣٧,٣	٣٨,٢	٣٩,٤	٣٧,١	٣٧,٧
القروض / الأصول ^{٣٠}								
٣٦,٩	٣٧,٣	٣٥,٤	٣٢,٧	٣٧,٣	٣٣,٣	٣٠,٥	١٨,٦	١٨,٨
الأوراق المالية / الأصول ^{٣١}								
٧٤,٨	٧٥,٤	٧٣,٩	٧٠,٧	٧٥,٤	٧٣,١	٧٤,١	٦٩,٠	٦٩,٣
الودائع / الأصول ^{٣٢}								
٦,٥	٦,٤	٦,٦	٥,٩	٦,٤	٦,٢	٥,٨	٤,٩	٤,٩
رأس المال / الأصول ^{٣٣}								
٤,٠	٤,٣	٤,٣	٥,٧	٤,٣	٥,٨	٦,٤	٥,٨	٥,٧
مخصصات القروض / إجمالى الأصول ^{٣٤}								

المصادر: الهيئة العامة لسوق المال والبنك المركزى المصرى.

-- بيان غير متاح.

١/ تم حساب المؤشرات الربع سنوية كنسبة من الناتج المحلى الإجمالى للعام بأكمله.

٢/ صافى الإستثمارات الأجنبية المباشرة تشمل الإستثمار الاجنبى فى قطاع البترول.

٣/ على أساس الإنحراف المعيارى للعوائد اليومية خلال شهر الدراسة. البيانات السنوية تعكس نهاية ديسمبر من كل عام.

٤/ سلسلة معدلة.

٥/ القيمة السوقية للأرصدة القائمة. يمثل ناتج ضرب عدد الأسهم القائمة فى سعر السوق السائد.

٦/ قامت وزارة التنمية الإقتصادية بتقدير قيمة الناتج المحلى الإجمالى لعام ٢٠١٢/٢٠١١ بنحو ١٥٧٠ مليار جنيه ، مقارنة بناتج محلى إجمالى معدل قدره ١٣٧١,٨ مليار جنيه لعام ٢٠١١/٢٠١٠.

٧/ ويعرف أيضا بمعدل السعر على العائد، ويقاس بنسبة سعر السوق لكل سهم إلى أرباحه السنوية.

٨/ الكويون السنوى الموزع / سعر السهم الجارى.

٩/ تعكس بيانات البنوك التجارية.

١٠/ لدى البنوك العامة فى مصر ، بخلاف البنك المركزى.

١١/ تتضمن القروض والودائع الحكومية وغير الحكومية ، ولا تشمل ودائع البنوك لدى البنك المركزى المصرى.

القسم الأول: نظرة عامة على الأداء الإقتصادى والمالى (تابع)

بيان سنوي					بيان سنوي				
يوليو- سبتمبر # ٢٠١٠					يوليو- سبتمبر # ٢٠١١				
يوليو- سبتمبر # ٢٠١١					يوليو- سبتمبر # ٢٠١١				
يوليو- سبتمبر # ٢٠١١					يوليو- سبتمبر # ٢٠١١				
يوليو- سبتمبر # ٢٠١١					يوليو- سبتمبر # ٢٠١١				
يوليو- سبتمبر # ٢٠١١					يوليو- سبتمبر # ٢٠١١				
يوليو- سبتمبر # ٢٠١١					يوليو- سبتمبر # ٢٠١١				
يوليو- سبتمبر # ٢٠١١					يوليو- سبتمبر # ٢٠١١				
يوليو- سبتمبر # ٢٠١١					يوليو- سبتمبر # ٢٠١١				
يوليو- سبتمبر # ٢٠١١					يوليو- سبتمبر # ٢٠١١				
يوليو- سبتمبر # ٢٠١١					يوليو- سبتمبر # ٢٠١١				
يوليو- سبتمبر # ٢٠١١					يوليو- سبتمبر # ٢٠١١				
يوليو- سبتمبر # ٢٠١١					يوليو- سبتمبر # ٢٠١١				
يوليو- سبتمبر # ٢٠١١					يوليو- سبتمبر # ٢٠١١				
يوليو- سبتمبر # ٢٠١١					يوليو- سبتمبر # ٢٠١١				
يوليو- سبتمبر # ٢٠١١					يوليو- سبتمبر # ٢٠١١				
يوليو- سبتمبر # ٢٠١١					يوليو- سبتمبر # ٢٠١١				
يوليو- سبتمبر # ٢٠١١					يوليو- سبتمبر # ٢٠١١				
يوليو- سبتمبر # ٢٠١١					يوليو- سبتمبر # ٢٠١١				
يوليو- سبتمبر # ٢٠١١					يوليو- سبتمبر # ٢٠١١				
يوليو- سبتمبر # ٢٠١١					يوليو- سبتمبر # ٢٠١١				
يوليو- سبتمبر # ٢٠١١					يوليو- سبتمبر # ٢٠١١				
يوليو- سبتمبر # ٢٠١١					يوليو- سبتمبر # ٢٠١١				
يوليو- سبتمبر # ٢٠١١					يوليو- سبتمبر # ٢٠١١				
يوليو- سبتمبر # ٢٠١١					يوليو- سبتمبر # ٢٠١١				
يوليو- سبتمبر # ٢٠١١					يوليو- سبتمبر # ٢٠١١				
يوليو- سبتمبر # ٢٠١١					يوليو- سبتمبر # ٢٠١١				
يوليو- سبتمبر # ٢٠١١					يوليو- سبتمبر # ٢٠١١				
يوليو- سبتمبر # ٢٠١١					يوليو- سبتمبر # ٢٠١١				
يوليو- سبتمبر # ٢٠١١					يوليو- سبتمبر # ٢٠١١				
يوليو- سبتمبر # ٢٠١١					يوليو- سبتمبر # ٢٠١١				
يوليو- سبتمبر # ٢٠١١					يوليو- سبتمبر # ٢٠١١				
يوليو- سبتمبر # ٢٠١١					يوليو- سبتمبر # ٢٠١١				
يوليو- سبتمبر # ٢٠١١					يوليو- سبتمبر # ٢٠١١				
يوليو- سبتمبر # ٢٠١١					يوليو- سبتمبر # ٢٠١١				
يوليو- سبتمبر # ٢٠١١					يوليو- سبتمبر # ٢٠١١				
يوليو- سبتمبر # ٢٠١١					يوليو- سبتمبر # ٢٠١١				
يوليو- سبتمبر # ٢٠١١					يوليو- سبتمبر # ٢٠١١				
يوليو- سبتمبر # ٢٠١١					يوليو- سبتمبر # ٢٠١١				
يوليو- سبتمبر # ٢٠١١					يوليو- سبتمبر # ٢٠١١				
يوليو- سبتمبر # ٢٠١١					يوليو- سبتمبر # ٢٠١١				
يوليو- سبتمبر # ٢٠١١					يوليو- سبتمبر # ٢٠١١				
يوليو- سبتمبر # ٢٠١١					يوليو- سبتمبر # ٢٠١١				
يوليو- سبتمبر # ٢٠١١					يوليو- سبتمبر # ٢٠١١				
يوليو- سبتمبر # ٢٠١١					يوليو- سبتمبر # ٢٠١١				
يوليو- سبتمبر # ٢٠١١					يوليو- سبتمبر # ٢٠١١				
يوليو- سبتمبر # ٢٠١١					يوليو- سبتمبر # ٢٠١١				
يوليو- سبتمبر # ٢٠١١					يوليو- سبتمبر # ٢٠١١				
يوليو- سبتمبر # ٢٠١١					يوليو- سبتمبر # ٢٠١١				
يوليو- سبتمبر # ٢٠١١					يوليو- سبتمبر # ٢٠١١				
يوليو- سبتمبر # ٢٠١١					يوليو- سبتمبر # ٢٠١١				
يوليو- سبتمبر # ٢٠١١					يوليو- سبتمبر # ٢٠١١				
يوليو- سبتمبر # ٢٠١١					يوليو- سبتمبر # ٢٠١١				
يوليو- سبتمبر # ٢٠١١					يوليو- سبتمبر # ٢٠١١				
يوليو- سبتمبر # ٢٠١١					يوليو- سبتمبر # ٢٠١١				
يوليو- سبتمبر # ٢٠١١					يوليو- سبتمبر # ٢٠١١				
يوليو- سبتمبر # ٢٠١١					يوليو- سبتمبر # ٢٠١١				
يوليو- سبتمبر # ٢٠١١					يوليو- سبتمبر # ٢٠١١				
يوليو- سبتمبر # ٢٠١١					يوليو- سبتمبر # ٢٠١١				
يوليو- سبتمبر # ٢٠١١					يوليو- سبتمبر # ٢٠١١				
يوليو- سبتمبر # ٢٠١١					يوليو- سبتمبر # ٢٠١١				
يوليو- سبتمبر # ٢٠١١					يوليو- سبتمبر # ٢٠١١				
يوليو- سبتمبر # ٢٠١١					يوليو- سبتمبر # ٢٠١١				
يوليو- سبتمبر # ٢٠١١					يوليو- سبتمبر # ٢٠١١				
يوليو- سبتمبر # ٢٠١١					يوليو- سبتمبر # ٢٠١١				
يوليو- سبتمبر # ٢٠١١					يوليو- سبتمبر # ٢٠١١				
يوليو- سبتمبر # ٢٠١١					يوليو- سبتمبر # ٢٠١١				
يوليو- سبتمبر # ٢٠١١					يوليو- سبتمبر # ٢٠١١				
يوليو- سبتمبر # ٢٠١١					يوليو- سبتمبر # ٢٠١١				
يوليو- سبتمبر # ٢٠١١					يوليو- سبتمبر # ٢٠١١				
يوليو- سبتمبر # ٢٠١١					يوليو- سبتمبر # ٢٠١١				
يوليو- سبتمبر # ٢٠١١					يوليو- سبتمبر # ٢٠١١				
يوليو- سبتمبر # ٢٠١١					يوليو- سبتمبر # ٢٠١١				
يوليو- سبتمبر # ٢٠١١					يوليو- سبتمبر # ٢٠١١				
يوليو- سبتمبر # ٢٠١١					يوليو- سبتمبر # ٢٠١١				
يوليو- سبتمبر # ٢٠١١					يوليو- سبتمبر # ٢٠١١				
يوليو- سبتمبر # ٢٠١١					يوليو- سبتمبر # ٢٠١١				
يوليو- سبتمبر # ٢٠١١					يوليو- سبتمبر # ٢٠١١				
يوليو- سبتمبر # ٢٠١١					يوليو- سبتمبر # ٢٠١١				
يوليو- سبتمبر # ٢٠١١					يوليو- سبتمبر # ٢٠١١				
يوليو- سبتمبر # ٢٠١١					يوليو- سبتمبر # ٢٠١١				
يوليو- سبتمبر # ٢٠١١					يوليو- سبتمبر # ٢٠١١				
يوليو- سبتمبر # ٢٠١١					يوليو- سبتمبر # ٢٠١١				
يوليو- سبتمبر # ٢٠١١					يوليو- سبتمبر # ٢٠١١				
يوليو- سبتمبر # ٢٠١١					يوليو- سبتمبر # ٢٠١١				
يوليو- سبتمبر # ٢٠١١					يوليو- سبتمبر # ٢٠١١				
يوليو- سبتمبر # ٢٠١١					يوليو- سبتمبر # ٢٠١١				
يوليو- سبتمبر # ٢٠١١					يوليو- سبتمبر # ٢٠١١				
يوليو- سبتمبر # ٢٠١١					يوليو- سبتمبر # ٢٠١١				
يوليو- سبتمبر # ٢٠١١					يوليو- سبتمبر # ٢٠١١				
يوليو- سبتمبر # ٢٠١١					يوليو- سبتمبر # ٢٠١١				
يوليو- سبتمبر # ٢٠١١					يوليو- سبتمبر # ٢٠١١				
يوليو- سبتمبر # ٢٠١١					يوليو- سبتمبر # ٢٠١١				
يوليو- سبتمبر # ٢٠١١					يوليو- سبتمبر # ٢٠١١				
يوليو- سبتمبر # ٢٠١١					يوليو- سبتمبر # ٢٠١١				
يوليو- سبتمبر # ٢٠١١					يوليو- سبتمبر # ٢٠١١				
يوليو- سبتمبر # ٢٠١١					يوليو- سبتمبر # ٢٠١١				
يوليو- سبتمبر # ٢٠١١					يوليو- سبتمبر # ٢٠١١				
يوليو- سبتمبر # ٢٠١١					يوليو- سبتمبر # ٢٠١١				
يوليو- سبتمبر # ٢٠١١					يوليو- سبتمبر # ٢٠١١				
يوليو- سبتمبر # ٢٠١١					يوليو- سبتمبر # ٢٠١١				
يوليو- سبتمبر # ٢٠١١					يوليو- سبتمبر # ٢٠١١				
يوليو- سبتمبر # ٢٠١١					يوليو- سبتمبر # ٢٠١١				
يوليو- سبتمبر # ٢٠١١					يوليو- سبتمبر # ٢٠١١				
يوليو- سبتمبر # ٢٠١١					يوليو- سبتمبر # ٢٠١١				
يوليو- سبتمبر # ٢٠١١					يوليو- سبتمبر # ٢٠١١				
يوليو- سبتمبر # ٢٠١١					يوليو- سبتمبر # ٢٠١١				
يوليو- سبتمبر # ٢٠١١					يوليو- سبتمبر # ٢٠١١				
يوليو- سبتمبر # ٢٠١١					يوليو- سبتمبر # ٢٠١١				
يوليو- سبتمبر # ٢٠١١					يوليو- سبتمبر # ٢٠١١				
يوليو- سبتمبر # ٢٠١١					يوليو- سبتمبر # ٢٠١١				
يوليو- سبتمبر # ٢٠١١					يوليو- سبتمبر # ٢٠١١				
يوليو- سبتمبر # ٢٠١١					يوليو- سبتمبر # ٢٠١١				
يوليو- سبتمبر # ٢٠١١					يوليو- سبتمبر # ٢٠١١				
يوليو- سبتمبر # ٢٠١١					يوليو- سبتمبر # ٢٠١١				
يوليو- سبتمبر # ٢٠١١					يوليو- سبتمبر # ٢٠١١				
يوليو- سبتمبر # ٢٠١١					يوليو- سبتمبر # ٢٠١١				
يوليو- سبتمبر # ٢٠١١					يوليو- سبتمبر # ٢٠١١				
يوليو- سبتمبر # ٢٠١١					يوليو- سبتمبر # ٢٠١١				
يوليو- سبتمبر # ٢٠١١					يوليو- سبتمبر # ٢٠١١				
يوليو- سبتمبر # ٢٠١١					يوليو- سبتمبر # ٢٠١١				
يوليو- سبتمبر # ٢٠١١					يوليو- سبتمبر # ٢٠١١				
يوليو- سبتمبر # ٢٠١١					يوليو- سبتمبر # ٢٠١١				
يوليو- سبتمبر # ٢٠١١					يوليو- سبتمبر # ٢٠١١				
يوليو- سبتمبر # ٢٠١١					يوليو- سبتمبر # ٢٠١١				
يوليو- سبتمبر # ٢٠١١					يوليو- سبتمبر # ٢٠١١				
يوليو- سبتمبر # ٢٠١١					يوليو- سبتمبر # ٢٠١١				
يوليو- سبتمبر # ٢٠١١					يوليو- سبتمبر # ٢٠١١				
يوليو- سبتمبر # ٢٠١١					يوليو- سبتمبر # ٢٠١١				
يوليو- سبتمبر # ٢٠١١					يوليو- سبتمبر # ٢٠١١				
يوليو- سبتمبر # ٢٠١١					يوليو- سبتمبر # ٢٠١١				
يوليو- سبتمبر # ٢٠١١					يوليو- سبتمبر # ٢٠١١				
يوليو- سبتمبر # ٢٠١١					يوليو- سبتمبر # ٢٠١١				
يوليو- سبتمبر # ٢٠١١					يوليو- سبتمبر # ٢٠١١				
يوليو- سبتمبر # ٢٠١١					يوليو- سبتمبر # ٢٠١١				

القسم الثانى

مؤشرات الإقتصاد العینى و الحقیقى

جدول (١) الناتج المحلى الإجمالى بحسب الموارد والإستخدامات بأسعار السوق (أسعار جارية)..... ١١

جدول (٢) الناتج المحلى الإجمالى بتكلفة عوامل الإنتاج موزعاً بحسب القطاعات الإقتصادية (أسعار جارية)..... ١٢

جدول (٣) إجمالى الإستثمارات موزعة بحسب القطاعات الإقتصادية..... ١٣

جدول (١) الناتج المحلي الإجمالي بحسب الموارد والإستخدامات (بأسعار السوق)^{١/}
(أسعار جارية)

(مليار جنيه)

	٢٠١١/٢٠١٠	٢٠١٠/٢٠٠٩	٢٠٠٩/٢٠٠٨	٢٠٠٨/٢٠٠٧	٢٠٠٧/٢٠٠٦	٢٠٠٦/٢٠٠٥	٢٠٠٥/٢٠٠٤
الناتج المحلي الإجمالي	١٣٧١,٨	١٢٠٦,٦	١٠٤٢,٢	٨٩٥,٥	٧٤٤,٨	٦١٧,٧	٥٣٨,٥
	(١٣,٧)	(١٥,٨)	(١٦,٤)	(٢٠,٢)	(٢٠,٦)	(١٤,٧)	(١١,٠)
جملة الطلب المحلي	١٤٢٥,٤	١٢٦٩,٨	١١١١,٤	٩٤٥,٦	٧٧٨,٩	٦٣٢,٨	٥٥٠,٧
الإستهلاك النهائي	١١٩٠,٩	١٠٣٤,٥	٩١١,٤	٧٤٥,١	٦٢٣,٦	٥١٧,١	٤٥٣,٩
الإستهلاك الخاص	١٠٣٥,٩	٨٩٩,٨	٧٩٣,١	٦٤٧,٦	٥٣٩,٢	٤٤١,٢	٣٨٥,٣
الإستهلاك العام والحكومي	١٥٥,٠	١٣٤,٧	١١٨,٣	٩٧,٥	٨٤,٤	٧٥,٩	٦٨,٦
الاستثمارات ^{٢/}	٢٣٤,٥	٢٣٥,٣	٢٠٠,٠	٢٠٠,٥	١٥٥,٣	١١٥,٧	٩٦,٨
صافي الصادرات	٥٣,٦-	٦٣,٢-	٦٩,٢-	٥٠,١-	٣٤,١-	١٥,١-	١٢,٢-
الصادرات السلعية والخدمات ^{٤/}	٢٨٢,٠	٢٥٧,٦	٢٦٠,١	٢٩٥,٩	٢٢٥,٣	١٩٣,٢	١٦٣,٤
الواردات السلعية والخدمات	٣٣٥,٦	٣٢٠,٨	٣٢٩,٣	٣٤٦,٠	٢٥٩,٤	٢٠٨,٣	١٧٥,٦

ملاحظات (نسبة للناتج المحلي الإجمالي)

الإستهلاك النهائي	٨٦,٨	٨٥,٧	٨٧,٤	٨٣,٢	٨٣,٧	٨٣,٧	٨٤,٣
الاستثمارات ^{٢/}	١٧,١	١٩,٥	١٩,٢	٢٢,٤	٢٠,٩	١٨,٧	١٨,٠
الصادرات السلعية والخدمات ^{٤/}	٢٠,٦	٢١,٣	٢٥,٠	٣٣,٠	٣٠,٢	٣١,٣	٣٠,٣
الواردات السلعية والخدمات	٢٤,٥	٢٦,٦	٣١,٦	٣٨,٦	٣٤,٨	٣٣,٧	٣٢,٦

المصدر: وزارة التنمية الاقتصادية.

* بيان مبدئي، وقابل للتعديل. قامت وزارة التنمية الاقتصادية بتقدير قيمة الناتج المحلي الإجمالي لعام ٢٠١١/٢٠١٠ بنحو ١٥٧٠ مليار جنيه، مقارنة بناتج محلي إجمالي معدل قدره ١٣٧١,٨ مليار جنيه لعام ٢٠١١/٢٠١٠.

() معدل النمو عن الفترة المقابلة في العام السابق.

١/ تشمل صافي الضرائب غير المباشرة.

٢/ قامت وزارة التنمية الاقتصادية بمراجعة بيانات الناتج المحلي الإجمالي لعام ٢٠١٠/٠٩ على أساس ربع سنوي.

٣/ تشمل التكوين الرأسمالي و التغير في المخزون. تصل قيمة التغير في المخزون في العام المالي ٢٠١١/٢٠١٠ نحو ٥,٤ مليار جنيه، مقارنة بـ ٣,٥ مليار جنيه خلال العام المالي السابق.

٤/ تشمل حصة الشريك الأجنبي في قطاع البترول.

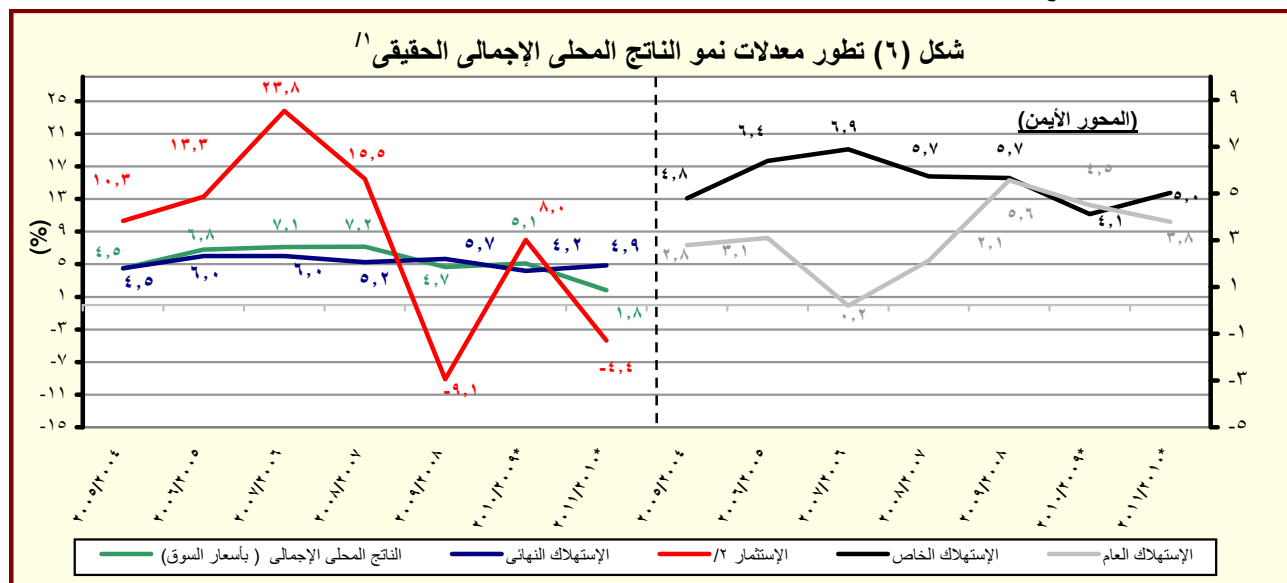

المصدر: وزارة التنمية الاقتصادية.

* بيان مبدئي، وقابل للتعديل.

١/ باستخدام أسعار ٢٠٠٢/٢٠٠١ للفترة ٢٠٠٣/٠٢ - ٢٠٠٧/٠٦ والأسعار الثابتة لسنة ٢٠٠٧/٠٦ عند حساب معدلات النمو الحقيقية لعام ٢٠٠٨/٠٧ و ٢٠٠٩/٠٨ و ٢٠١٠/٠٩ و ٢٠١١/١٠.

٢/ تشمل التكوين الرأسمالي و التغير في المخزون.

جدول (٢): الناتج المحلي الإجمالي بتكلفة عوامل الإنتاج موزعاً بحسب القطاعات الاقتصادية
(أسعار جارية)

(مليون جنيه)

٢٠٠٥/٢٠٠٦ ٢٠٠٦/٢٠٠٧ ٢٠٠٧/٢٠٠٨ ٢٠٠٨/٢٠٠٩ ٢٠٠٩/٢٠١٠ ٢٠١٠/٢٠١١ ^{١/}						
٥٠٦,٥١١	٥٨١,١٤٤	٧١٠,٣٨٨	٨٥٥,٣٠٢	٩٩٤,٠٥٥	١,١٥٠,٥٩٠	١,٣٠٩,٩٠٦
(١١,٠)	(١٤,٧)	(٢٢,٢)	(٢٠,٤)	(١٦,٢)	(١٥,٧)	(١٣,٨)
٢٥٩,١٨٢	٣٠٥,٠٩٤	٣٦٠,٥٣٠	٤٣٦,٧٢٧	٥٠٨,٠٠١	٥٩١,٩٠٣	٦٨٢,١٥٦
(٩,١)	(١٧,٧)	(١٨,٢)	(٢١,١)	(١٦,٣)	(١٦,٥)	(١٥,٢)
٧٥,٢٩١	٨١,٧٦٦	٩٩,٩٥٣	١١٣,١٠٤	١٣٥,٤٦٥	١٦٠,٩٧٠	١٩٠,١٥٩
٦٤,٠٢٦	٨٩,٨٣٤	١٠٣,٦٥٦	١٣٣,٦٧٤	١٤٧,٩٦٦	١٦٥,٧٤٧	١٩٥,١٣٦
٣٥,٦٢٣	٤٠,٥٨٦	٤٤,٠٥٩	٥٦,٧٢٢	٦١,٧٥٩	٦٨,٥٣٨	٨١,٥٦٦
٢٧,٥٥٥	٤٨,٣١١	٥٦,٥٩٠	٧٣,٤٩٥	٨٢,٢٠٦	٩٢,٥٣٨	١٠٨,٢٠٦
(٢٠,٦)	(٧٥,٣)	(١٧,١)	(٢٩,٩)	(١١,٩)	(١٢,٦)	(١٦,٩)
٨٤٨	٩٣٧	٣,٠٠٧	٣,٤٥٧	٤,٠٠١	٤,٦٧١	٥,٣٦٤
٨٩,٩٨١	٩٨,٦٩٣	١١٤,٤٧٥	١٣٩,٠٠٣	١٦٤,٥٢٣	١٩٤,٢٩٠	٢١٦,١٨٤
٤,٩٦٥	٥,٦٠١	٦,٠٥٥	٧,٩٢٢	١٠,٢٥٧	١٢,٥١٦	١٤,٨٢٩
٨٥,٠١٦	٩٣,٠٩٢	١٠٨,٤٢٠	١٣١,٠٨١	١٥٤,٢٦٦	١٨١,٧٧٤	٢٠١,٣٥٥
٧,٨٣٨	٨,٨٨٠	٩,٨٨٠	١١,٥٠٧	١٣,٠٤٣	١٤,٨٩٧	١٦,٨٣٢
١,٩٤١	٢,١٥٨	٢,٣٩٠	٢,٦٥٩	٢,٩٧٧	٣,٣٩٠	٣,٧٧٥
٢٠,١٠٦	٢٣,٧٦٣	٣٠,١٧٥	٣٦,٧٨٠	٤٤,٠٢٦	٥٢,٦٠٩	٦٠,٠٧٠
(٨,٧)	(١٨,٢)	(٢٧,٠)	(٢١,٩)	(١٩,٧)	(١٩,٥)	(١٤,٢)
١٦٢,٨٧٧	١٨٣,٥٦٧	٢٣٣,٠٥٢	٢٧٩,٦٠٦	٣١٨,٥٦٦	٣٦٤,٥١٨	٤٠٤,٨٣٧
(١٤,١)	(١٢,٧)	(٢٧,٠)	(٢٠,٠)	(١٣,٩)	(١٤,٤)	(١١,١)
٢١,٥٧٩	٢٤,٥١٩	٢٩,٥٤٩	٣٤,٧٩٠	٤٠,٩٦٢	٤٧,٤٠٠	٥٣,٣٥١
١٠,١٨٢	١١,٩٧٤	٢٣,٠٦٢	٢٧,١٥١	٣١,١٨٥	٣٤,٨١٨	٣٧,٣٠١
٢٠,١٥٤	٢٣,٣٩٩	٢٤,٠٨٤	٢٨,٧٢٩	٢٦,٨٢٦	٢٥,٨٠٣	٢٩,٣١١
(٢٦,٨)	(١٦,١)	(٢,٩)	(١٩,٣)	(٦,٦)-	(٣,٨)-	(١٣,٦)
٥٦,٣٦٦	٦٣,٥٨٣	٧٧,٦٧٥	٩٣,٣٨٢	١١٣,٣٩٨	١٣٣,٧٧٤	١٥٠,٦٥٨
٢٦,٤٢٨	٢٨,٧٩٨	٢٧,٥٣١	٣١,٧٥٦	٣٦,١٢٥	٤١,١٧٤	٤٤,٨٣٤
١١,٤٥٥	١٢,٤٩٧	٢٦,٣٧٢	٣١,٣٧٥	٣٥,٦٨٩	٤١,٥٢١	٤٧,٦٢٧
١٦,٧١٣	١٨,٧٩٨	٢٤,٧٧٨	٣٢,٤٢٤	٣٤,٣٨٢	٤٠,٠٢٨	٤١,٧٥٥
(٣٢,٠)	(١٢,٥)	(٣١,٨)	(٣٠,٩)	(٦,٠)	(١٦,٤)	(٤,٣)
٨٤,٤٥٢	٩٢,٤٨٣	١١٦,٨٠٦	١٣٨,٩٧٠	١٦٧,٤٨٨	١٩٤,١٧٠	٢٢٢,٩١٢
(١١,٠)	(٩,٥)	(٢٦,٣)	(١٩,٠)	(٢٠,٥)	(١٥,٩)	(١٤,٨)
١٧,٥٨٠	١٩,٠٥٥	٢٠,٩٤٣	٢٣,٣٣٤	٢٦,٥٧٥	٣٠,٢٦٢	٣٤,٠٦٦
٥١,٧٥٥	٥٦,٩٣٠	٦٤,٢٢٠	٧٩,٧٣٧	٩٨,٥٧٥	١١٤,٩٤٤	١٣٣,٦٨٨
٣,١٩٠	٣,٤٩٦	٨,٣٧٦	٩,٤٩٢	١١,١٣٣	١٢,٨٢٨	١٤,٥٥٨
٦,٠٢١	٦,٥٦٣	٩,٩٠٨	١٠,٩٦١	١٢,٩٧١	١٤,٧٩٧	١٦,٥٩٥
٥,٩٠٧	٦,٤٣٩	١٣,٣٥٩	١٥,٤٤٦	١٨,٢٣٤	٢١,٣٣٩	٢٤,٠٠٥

المصدر: وزارة التنمية الاقتصادية.

() معدل النمو عن الفترة المقابلة فى العام السابق.

* بيان مبدئى، وقابل للتعديل.

١/ قامت وزارة التنمية الاقتصادية بمراجعة بيانات الناتج المحلى الإجمالى لعام ٢٠١٠/٠٩ على أساس ربع سنوى.

٢/ يشمل الصرف الصحى والمعلومات والتسويات.

جدول (٣): إجمالي الإستثمارات موزعة بحسب القطاعات الاقتصادية

(٢٠١١/٢٠١٠ *)^١

(مليون جنيه)

مؤشرات الاقتصاد
العيني و الحقيقي

قطاع حكومي	هينات اقتصادية	قطاع أعمال عام	قطاع خاص	إجمالي	نسبة إلى إجمالي الإستثمارات (%)
الإجمالي العام	٣٩٨٨١	٢٨٠٩٢	١٤٤٧٣٠	٢٢٩٠٦٦	١٠٠
القطاع السلعي	٨٥٣٣	٣٢٦٥	٦٣٠٣٨	٩٦٩٩٢	٤٢,٣
الزراعة والرى والصيد	٢٥٧٠	٧٧	٣٥٥٨	٦٢٠٥	٢,٧
البتترول الخام والتعدين والغاز الطبيعى	١	١٥	٣٤٨٠٠	٣٦٤٦٤	١٥,٩
الصناعات التحويلية والمنتجات البترولية	٢٠١	٢٢	١٩٨٨٠	٢٤٧٦٢	١٠,٨
الكهرباء والمياه	٥٦٩١	٣١٥١	--	٢٣٨٠٥	١٠,٤
التشييد والبناء	٧٠	--	٨٨٨	٥٧٥٧	٢,٥
الخدمات الإنتاجية	٨٦٤٩	٤٠١٤	٥٨٨٦	٦١٨٩٢	٢٧,٠
النقل والاتصالات ^٢	٨٥٨٨	٣٢٦٠	٤٦٨٧	٢٧٩٧١	١٩,٤
تجارة الجملة والتجزئة	--	٣٨٧	١٠٥	١٠٤٩٣	٤,٦
الخدمات المالية، التأمين والضمان الإجتماعى	٥٩	٣٥١	٧٤٣	--	١١٥٣
السياحة	٢,٢	١٥,٤	٣٥٠	٥٣٧٢	٢,٥
الخدمات الإجتماعية	٢٢٦٩٩	٩٠٨٤	٥٠	٣٨٣٥٠	٣١
الإسكان والأنشطة العقارية	١٧١	٢١٩٤	--	٣٢٩١٥	١٤,٤
الخدمات التعليمية	٢٩٨٣	١٧٢	--	٢٦٥٠	٢,٥
الخدمات الصحية	٢٦١٠	١٩٧	--	٢٣٥٠	٢,٣
خدمات أخرى ^٣	١٦٩٣٥	٦٥٢٢	٥٠	٢٨٠٠	٢٦٣٠٦

ملاحظات: الرقم القياسى للإنتاج للقطاعات الاقتصادية الرئيسية (٢٠٠٢ = ١٠٠)

٢٠١١/٢٠١٠				٢٠١٠/٢٠٠٩	
يوليو-سبتمبر	أكتوبر-ديسمبر	يناير-مارس	ابريل - يونيو	يناير-مارس	ابريل - يونيو
١٧٥,٤	١٧٤,٥	١٦٢,٣	١٧٢,٧	١٨٧,٥	١٨٢,٣
١٣٠,٨	١٣٦,٩	١٢٨,٢	١٧٠,٢	١٤٠,٣	١٤٤,٩
١٥٦,٧	١٤٤,٤	١٥٤,١	١٤٤,٣	١٤٨,٤	١٤٩,٩
١٧٠,١	١٦٣,٩	١٨٣,٦	١٩٠,٣	١٧٢,١	١٧٣,٢
١٧٧,٥	١٧٣,٧	١٦٦,٠	١٨٣,٩	١٦٦,٤	١٧٩,١
٢١٧,١	١٧٩,٨	١٩١,١	١٦٦,٥	٢١١,٠	١٦٣,٧
٨٢,٨	٨٥,٠	٨٣,٦	٧٥,٢	٨٥,٦	٨٥,٤
٢٤٣,٦	٢٣٩,١	٢٧٥,٠	٢٧٦,٨	٢٤٧,٢	٢٤٢,٤
٣٣٣,٩	٣٤٦,٧	٢٦٠,١	٢٤٦,٢	٣٩٦,٩	٣٧٧,٥

المصدر: وزارة التنمية الاقتصادية.

* بيان مبدئى.

-- بيان غير متاح.

١/ لا يشمل المعلومات والتغير فى المخزون.

٢/ يشمل قناة السويس.

٣/ يشمل الصرف الصحي والمعلومات والتسويات.

٤/ تمت مراجعة البيانات الخاصة بمؤشر الصناعات التحويلية لشهر أكتوبر ٢٠١٠.

٥/ لا يتضمن قناة السويس.

٦/ على أساس قيمة متحصلات قناة السويس بالدولار الأمريكى.

القسم الثالث

الأسعار المحلية

معدلات التضخم السنوية فى الأرقام القياسية للأسعار المحلية-----	١٧	جدول (٤)
معدلات التضخم السنوية لأسعار المستهلكين-----	١٨	جدول (٥)
معدل التضخم السنوى لأسعار المنتجين طبقاً للنشاط الأقتصادى-----	١٩	جدول (٦)
معدل التضخم السنوى لأسعار المنتجين طبقاً للإستخدام النهائى-----	٢٠	جدول (٧)
معدل التضخم السنوى لأسعار المنتجين طبقاً لدرجة التصنيع-----	٢٠	جدول (٨)
تطور أسعار الصرف-----	٢١	جدول (٩)

جدول (٤): معدلات التضخم السنوية فى الأرقام القياسية للأسعار المحلية : ١٣ / ٢ / ١١

بيان ملخص
٢٠١١ - ٢٠٠٨

	٢٠١١				٢٠١٠				٢٠٠٩				٢٠٠٨			
	الرقم القياسى	معدل التضخم	الرقم القياسى لأسعار المستهلكين		الرقم القياسى	معدل التضخم	الرقم القياسى لأسعار المستهلكين		الرقم القياسى	معدل التضخم	الرقم القياسى لأسعار المستهلكين		الرقم القياسى	معدل التضخم	الرقم القياسى لأسعار المستهلكين	
			إجمالى	حضر الجمهورية			إجمالى	حضر الجمهورية			إجمالى	حضر الجمهورية			إجمالى	حضر الجمهورية
يناير	١٤,٧	٩,٧	١١,٠	١٠,٨	١٢,٩	٧,٤	١٣,٦	١٣,٦	٢,٧-	١٤,٧	١٤,٠	١٤,٣	١٧,٢	١٠,٤	١١,٥	١٠,٥
فبراير	١٦,٨	٩,٥	١٠,٨	١٠,٧	١٣,١	٦,٩	١٢,٥	١٢,٦	٧,٦-	١٣,٦	١٤,٢	١٣,٥	٢١,٢	١٢,٣	--	١٢,١
مارس	٢٠,٤	٨,٥	١١,٨	١١,٥	١٣,٧	٧,٠	١١,٧	١١,٩	١٠,٤-	١١,٢	١١,٦	١٢,١	٢٣,٧	١٥,٦	١٥,٨	١٤,٤
ابريل	٢٠,٦	٨,٨	١٢,٤	١٢,١	١٥,٩	٦,٦	١٠,٨	١٠,٨	١١,٨-	١٠,٣	١٢,٢	١١,٧	٢٥,٧	١٧,٩	--	١٦,٤
مايو	٢٠,١	٨,٨	١٢,٢	١١,٨	٩,٩	٦,٧	٩,٨	١٠,٠	١٢,٤-	٨,٥	٩,٨	١٠,٢	٣٢,٩	٢٠,٠	٢١,١	١٩,٧
يونيو	١٩,٤	٨,٩	١٢,١	١١,٨	٨,٦	٦,٧	١٠,٠	١٠,١	١٢,٠-	٧,٩	٩,٨	٩,٩	٣٣,٨	٢٠,٧	--	٢٠,٢
يوليو	١٧,٣	٨,٧	١٠,٧	١٠,٤	١٠,٣	٧,١	١٠,٤	١٠,٤	١٣,٤-	٧,٢	٩,٧	٩,٩	٣٢,٣	٢٢,٢	٢٣,١	٢٢,٠
أغسطس	١٤,٠	٧,٠	٨,٨	٨,٥	١٠,٣	٨,٢	١١,٥	١٠,٩	٨,٤-	٥,٨	٨,٤	٩,٩	٢٩,٤	٢٣,٠	٢٥,٧	٢٣,٦
سبتمبر	١١,٨	٨,٠	٨,٥	٨,٢	١٤,١	٧,٦	١١,٧	١١,٠	٦,٧-	٦,٣	١٠,٢	١١,٤	٢٢,٦	٢٢,٠	٢٢,٢	٢١,٥
أكتوبر	٦,٠	٧,٦	٧,٥	٧,١	١٦,٩	٨,١	١١,٤	١١,٠	١,٦	٦,٥	١٢,٨	١٣,٠	١٣,٠	٢٢,٣	٢١,٢	٢٠,٢
نوفمبر	٩,١	٧,٠	١٠,٠	٩,١	١٣,٥	٨,٩	١٠,٢	١٠,٢	٨,٧	٦,٦	١٢,٩	١٢,٩	٥,١	٢١,٤	٢٠,٩	٢٠,٣
ديسمبر					١٢,٨	٩,٧	١٠,٣	١٠,٣	١٣,٤	٦,٩	١٣,١	١٣,٥	-٠,٣	١٩,٤	١٨,٧	١٨,٣

المصدر: الجهاز المركزى للتعبئة العامة والإحصاء.

-- بيان غير متاح.

١/ قام الجهاز المركزى للتعبئة العامة والإحصاء بإستحداث سلسلة جديدة للأرقام القياسية لأسعار المستهلكين بدءاً من أغسطس ٢٠٠٩ ، وذلك بإستخدام شهر يناير ٢٠١٠ كشهر أساس للسلسلة الجديدة، بالإضافة إلى إستخدام أوزان جديدة للمجموعات السلعية الرئيسية مستخرجة فى ضوء نتائج بحث الدخل والإنفاق والإستهلاك لعام ٢٠٠٩/٢٠٠٨. هذا، وتجدر الإشارة إلى أن سلسلة أسعار المستهلكين ما قبل أغسطس ٢٠٠٩ مبنية على أساس شهر يناير ٢٠٠٧ ، كما إعتمدت الأوزان السابقة على بحث الدخل والإنفاق والإستهلاك للعام المالى ٢٠٠٥/٢٠٠٤ .

٢/ قام الجهاز المركزى للتعبئة العامة والإحصاء بإصدار رقم قياسى لأسعار المنتجين بدءاً من سبتمبر ٢٠٠٧ ، وذلك بإستخدام أسعار السلع والخدمات للسنة المالية (٢٠٠٤-٢٠٠٥) كفترة أساس لسلسلة الأرقام القياسية، كما تم إستخراج الأوزان بإستخدام متوسط عامى (٢٠٠٢-٢٠٠٣ ، ٢٠٠٤-٢٠٠٥) للقيم الإجمالية للإنتاج الصناعى والزراعى والخدمى. وجدير بالذكر أن السلسلة الزمنية لمعدلات التضخم لأسعار المنتجين للفترة ما قبل سبتمبر ٢٠٠٧ غير متاحة بعد.

٣/ قام البنك المركزى المصرى بإصدار مؤشر التضخم الأساسى (Core Inflation) ، وهو مشتق من الرقم القياسى العام لأسعار المستهلكين مستبعداً منه بعض السلع التى تتحدد أسعارها إدارياً (وتمثل ١٨,٧% من السلة السلعية للمستهلكين)، بالإضافة إلى بعض السلع التى تتأثر بصدمات مؤقتة من جانب العرض (الخضراوات والفاكهة وتمثل ٦,٩% من السلة السلعية للمستهلكين).

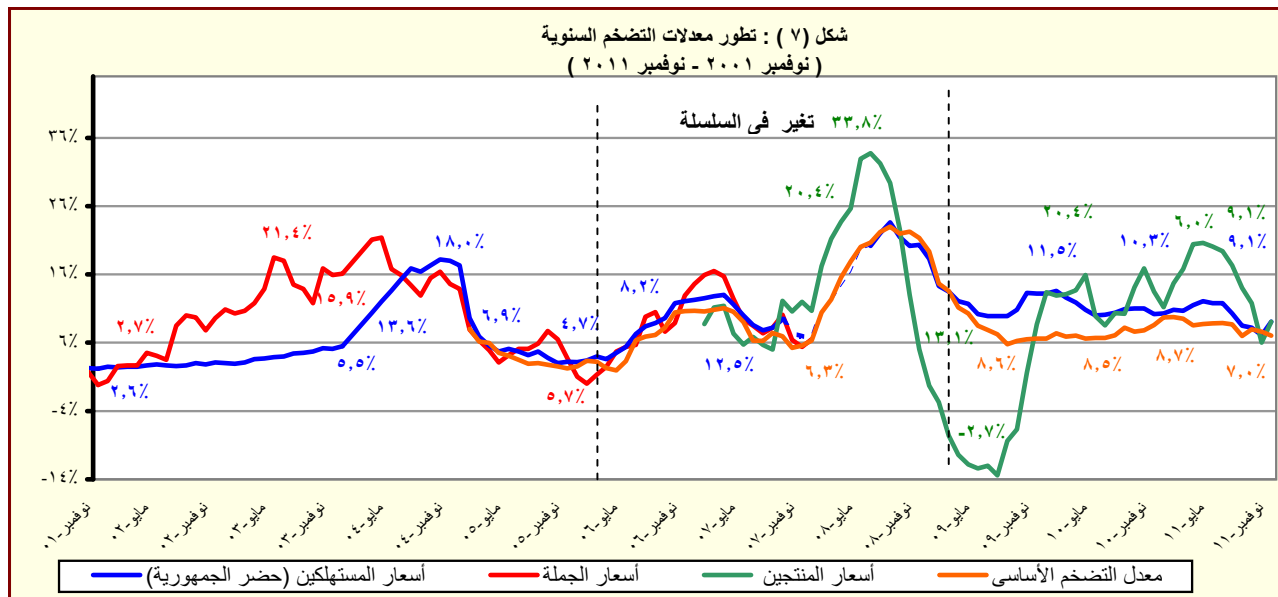

المصدر: الجهاز المركزى للتعبئة العامة والإحصاء.

جدول (٥): معدل التضخم السنوى لأسعار المستهلكين^{١/}
(نسبة التغير)

بيان ربع سنوي ^{٢/}					بيان شهري ^{٣/}				
يوليو- سبتمبر ٢٠١٠	يناير- مارس ٢٠١١	ابريل- يونيو ٢٠١١	يوليو- سبتمبر ٢٠١١	نوفمبر- ١٠	اغسطس- ١١	سبتمبر- ١١	اكتوبر- ١١	نوفمبر- ١١	
١٠,٧	١١,٠	١١,٩	٩,٠	١٠,٢	٨,٥	٨,٢	٧,١	٩,١	معدل التضخم لأسعار المستهلكين
١٩,٥	١٩,٢	٢٠,١	١٢,٥	١٧,١	١٢,٣	٨,٩	٨,٧	١١,٦	الطعام والشراب
٤٣,٢	٤٦,٩	٥٧,٠	٢٩,٥	٤٣,٢	٢٩,٦	٢٩,٦	٢٩,٦	٤٠,٩	السجائر و الدخان
١,٨	١,١	١,٤	١,٦	٣,١	٠,٧	١,٨	٣,٠	٣,٦	الملابس والاقمشة و أغطية القدم
٠,٦	٠,١	٠,٩	٣,٣	٠,٣	١,٢	٧,٤	٧,٤	٩,٨	المسكن والمياه والكهرباء و الوقود
٣,٠	٢,٨	٢,٠	٤,٦	٣,٦	٣,٩	٥,٩	٥,٨	٦,٣	الاثاث و المعدات المنزلية و الصيانة
٠,٠	١,٥	١,٩	٢,٠	١,٣	٢,٠	٢,٠	١,٠	٠,٧	الرعاية الصحية
٠,٨	١,٣	١,٤	١,٤	١,٠	١,٤	١,٥	١,٤	١,٤	النقل والمواصلات
-٠,١	١,٠	٠,١	-١,٦	٠,١-	٠,١	٥,٠-	٥,٠-	٥,٠-	الاتصالات السلكية واللا سلكية
٢,٩	٦,٠	٦,٨	٨,٢	٥,٢	٧,٩	١٠,٤	١٠,٤	١٠,٤	الثقافة والترفيه
٧,١	٢٤,٣	٢٤,٣	٢٤,٣	٢٤,٣	٢٤,٣	٢٤,٣	٩,٩	٩,٩	التعليم
٢,٦	١٢,٣	١٢,٢	١١,٠	١٢,٠	٩,٩	١٠,٧	٢,٢	٢,١	المطاعم و الفنادق
١١,٥	١,٩	٢,٣	٣,٤	٢,٠	٣,٣	٣,٩	٢,٨	٣,٠	خدمات متنوعة

المصدر: الجهاز المركزى للتعبئة العامة والإحصاء.

١/ في حضر الجمهورية.

٢/ التغير في الرقم القياسى عن الفترة المقابلة في العام السابق. بدءا من الفترة أكتوبر-ديسمبر ٢٠١٠ تعكس البيانات السلسلة الجديدة لأسعار المستهلكين والتي تستخدم شهر يناير ٢٠١٠ كشهر أساس، بالإضافة إلى استخدام أوزان جديدة للمجموعات السلعية الرئيسية مستخرجة في ضوء نتائج بحث الدخل والإنفاق والإستهلاك لعام ٢٠٠٨/٢٠٠٩.

٣/ التغير في الرقم القياسى عن الشهر المقابل في العام السابق . بدءا من أغسطس ٢٠٠٩ تعكس البيانات السلسلة الجديدة لأسعار المستهلكين والتي تستخدم شهر يناير ٢٠١٠ كشهر أساس.

جدول (٦): معدل التضخم السنوى لأسعار المنتجين طبقاً للنشاط الإقتصادي^{١/}

(نسبة التغير)					بيان ربع سنوي ^{٢/}					بيان شهري ^{٣/ ٤/}				
					يوليو- سبتمبر ٢٠١٠	يناير- مارس ٢٠١١	ابريل- يونيو ٢٠١١	يوليو- سبتمبر ٢٠١١		نوفمبر- ١١ ٢٠١١	اكتوبر- ١١ ٢٠١١	سبتمبر- ١١ ٢٠١١	اغسطس- ١١ ٢٠١١	نوفمبر- ١١ ٢٠١١
معدل التضخم لأسعار المنتجين														
الزراعة وإستغلال الغابات وصيد الأسماك														
المحاصيل ومنتجات الصيد وأنشطة الخدمات ذات الصلة														
صيد الاسماك وتربية الأحياء المائية														
التعدين وإستغلال المحاجر														
إستخراج البترول الخام والغاز الطبيعي														
التعدين وإستغلال المحاجر الأخرى														
الصناعات التحويلية														
صناعة المنتجات الغذائية														
صناعة المشروبات														
صناعة منتجات التبغ														
صناعة الغزل و النسيج														
صناعة الملابس الجاهزة														
صناعة الجلد ومنتجاته														
صناعة الخشب ومنتجاته														
صناعة الورق ومنتجاته														
الطباعة واستنساخ وسائط الإعلام المسجلة														
صناعة فحم الكوك و المنتجات النفطية														
صناعة المواد ومنتجات الكيماوية														
صناعة المستحضرات الصيدلانية والكيمائية والدوائية														
ومنتجات النباتات الطبية														
صناعة منتجات المطاط واللدائن														
صناعة منتجات المعادن اللافلزية الأخرى														
صناعة الفلزات القاعدية														
صناعة منتجات المعادن المشكلة عدا الماكينات و المعدات														
صناعة الحاسبات والمنتجات الإلكترونية														
والبصرية ومكوناتها وصناعة الأجهزة الطبية														
صناعة الأجهزة الكهربائية														
صناعة الآلات والمعدات الغير مصنفة فى موضع آخر														
صناعة المركبات ذات المحركات														
صناعة معدات النقل الأخرى														
صناعة الأثاث ومنتجات الخشبية														
صناعات تحويلية اخرى														
إمدادات الكهرباء والغاز والبخار وإمدادات التكيف														
أنشطة الإمداد المائى وشبكات الصرف الصحى وإدارة معالجة														
النفايات														
تجميع وتنقية وتوزيع الميام														
جمع ومعالجة وتدوير المخلفات والنفايات														
النقل والتخزين														
النقل البرى														
النقل عبر الماء														
النقل الجوى														
البريد وأنشطة الخدمات البريدية														
أنشطة خدمات الغذاء والإقامة														
أنشطة الإقامة														
أنشطة خدمات الغذاء والمشروبات														
أنشطة المعلومات والاتصالات														

المصدر: الجهاز المركزى للتعينة العامة والإحصاء.
-- بيان غير متاح

١/ قام الجهاز المركزى للتعينة العامة والإحصاء بإصدار رقم قياسى لأسعار المنتجين بدءاً من سبتمبر ٢٠٠٧ ، وذلك باستخدام أسعار السلع والخدمات للسنة المالية (٢٠٠٤-٢٠٠٥) كفترة أساس لسلسلة الأرقام القياسية، كما تم إستخراج الأوزان باستخدام متوسط عامى (٢٠٠٢-٢٠٠٣ ، ٢٠٠٣-٢٠٠٤) للقيم الإجمالية للإنتاج الصناعى والزراعى والخدمى. وجدير بالذكر أن السلسلة الزمنية لمعدلات التضخم لأسعار المنتجين للفترة ما قبل يناير ٢٠٠٧ غير متاحة بعد.

٢/ التغير فى الرقم القياسى عن الفترة المقابلة فى العام السابق.

٣/ التغير فى الرقم القياسى عن الشهر المقابل فى العام السابق .

٤/ جدير بالذكر أن البيانات التفصيلية لشهرى أكتوبر ونوفمبر غير متاحة حتى تاريخه

جدول (٧): معدل التضخم السنوى لأسعار المنتجين طبقاً للإستخدام النهائى^{١/}

بيان ربع سنوي ^{١/٢}					بيان شهري ^{١/٣}				
يوليو- سبتمبر ٢٠١٠	يناير- مارس ٢٠١١	أبريل- يونيو ٢٠١١	يوليو- سبتمبر ٢٠١١		سبتمبر- ١١	اغسطس- ١١	يوليو- ١١	يونيو- ١١	سبتمبر- ١٠
١١,٦	١٧,٣	٢٠,٠	١٤,٣	معدل التضخم لأسعار المنتجين	١١,٨	١٤,٠	١٧,٣	١٩,٤	١٤,١
١,٠	٤,٣	٤,١	٧,٧	مواد الوقود	٧,٨	٧,٨	٧,٥	٤,١	١,٠
١٦,٢	٣٨,٣	٤٧,٩	٤٤,٨	المواد الخام	٤١,٧	٤٢,٢	٥٠,٨	٤٩,٦	٢٠,٧
٨,٠	١١,٩	٧,٠	٩,٠	السلع الوسيطة	٧,١	٩,٥	١٠,٤	٩,٩	٨,٦
١٤,٨	١٤,٠	١٨,٩	٤,٨	السلع الإستهلاكية غير المعمرة	١,٢	٤,٩	٨,٦	١٥,٧	١٨,٧
٣,٦	-١,٩	٣,٨	٣,٦	السلع الإستهلاكية المعمرة	٣,٦	٣,٦	٣,٦	٣,٨	٣,٦
١٠,٨	١٦,٣	٧,٦	٩,١	السلع الإستثمارية	٩,١	٩,١	٩,٢	٩,٢	١٠,٨

جدول (٨): معدل التضخم السنوى لأسعار المنتجين طبقاً لدرجة التصنيع^{١/}

بيان ربع سنوي ^{١/٢}					بيان شهري ^{١/٣}				
يوليو- سبتمبر ٢٠١٠	يناير- مارس ٢٠١١	أبريل- يونيو ٢٠١١	يوليو- سبتمبر ٢٠١١		سبتمبر- ١١	اغسطس- ١١	يوليو- ١١	يونيو- ١١	سبتمبر- ١٠
١١,٦	١٧,٣	٢٠,٠	١٤,٣	معدل التضخم لأسعار المنتجين	١١,٨	١٤,٠	١٧,٣	١٩,٤	١٤,١
١٠,٦	٢٦,٩	٣٣,٩	٣٤,٥	مواد الوقود	٣٤,٣	٣١,٨	٣٧,٥	٣٤,٢	١٣,٧
-١١,٤	٨٩,٥	٨٩,٥	٨٩,٥	القطن	٨٩,٥	٨٩,٥	٨٩,٥	٨٩,٥	-١١,٤
١٧,٠	١٨,٣	٢٥,٨	٩,٣	المواد الخام	٣,٦	٩,٨	١٥,٥	٢٢,٥	٢٢,٦
٨,٦	٨,٧	٦,١	٥,٠	السلع النصف مصنعة	٤,٠	٥,٣	٥,٧	٦,٠	٩,٢
٩,٧	١٢,٩	٩,٦	٨,٩	السلع تامة الصنع	٧,٦	٩,٢	٩,٨	١١,٩	٩,٤

المصدر: الجهاز المركزى للتعبئة العامة والإحصاء.

١/ قام الجهاز المركزى للتعبئة العامة والإحصاء بإصدار رقم قياسى لأسعار المنتجين بدءاً من سبتمبر ٢٠٠٧ ، وذلك باستخدام أسعار السلع والخدمات للسنة المالية (٢٠٠٤-٢٠٠٥) كفترة أساس لسلسلة الأرقام القياسية، كما تم إستخراج الأوزان باستخدام متوسط عامى (٢٠٠٢-٢٠٠٣ ، ٢٠٠٣-٢٠٠٤) للقيم الإجمالية للإنتاج الصناعى والزراعى والخدمى.

٢/ التغير فى الرقم القياسى عن الفترة المقابلة فى العام السابق.

٣/ التغير فى الرقم القياسى عن الشهر المقابل فى العام السابق .

٤/ جدير بالذكر أن البيانات التفصيلية لشهرى أكتوبر ونوفمبر غير متاحة حتى تاريخه

جدول (٩): تطور أسعار الصرف

السوق العالمي		السوق المحلي			
(دولار أمريكي / وحدة من العملة)		(جنيه مصرى / وحدة من العملة) ^{١/}			
جنيه إسترليني	يورو	جنيه إسترليني	دولار أمريكي	يورو	
متوسط سنوى ^{٢/}					
١,٦٣٦	١,١٣٢	٦,٦٥٤	٩,٥٩٥	٥,٨٦١	٢٠٠٣
١,٨٣٣	١,٢٤٤	٧,٧٠١	١١,٣٤٨	٦,١٩٤	٢٠٠٤
١,٨٢١	١,٢٤٦	٧,٢٢٦	١٠,٥٦٩	٥,٧٩١	٢٠٠٥
١,٨٤٣	١,٢٥٦	٧,٢٥٥	١٠,٦٤٨	٥,٧٤٠	٢٠٠٦
٢,٠٠٢	١,٣٧٠	٧,٨٣٦	١١,٤٤٨	٥,٦٣٦	٢٠٠٧
١,٨٥٥	١,٤٧١	٨,٠٧٨	١٠,١٨٦	٥,٤٣١	٢٠٠٨
١,٥٦٥	١,٣٩٤	٧,٨٠٤	٨,٧٦٤	٥,٥٤٢	٢٠٠٩
١,٥٤٦	١,٣٢٩	٧,٥٤١	٨,٧٨٣	٥,٦٢٢	٢٠١٠
متوسط شهرى					
١,٥٩٩	١,٣٧٠	٧,٩٣١	٩,٢٥٦	٥,٧٤٤	نوفمبر-١٠
١,٥٦١	١,٣٢٢	٧,٧١٨	٩,١١٦	٥,٧٨٥	ديسمبر-١٠
١,٥٧٧	١,٣٣٦	٧,٦٩٦	٩,٠٨١	٥,٧٩٧	يناير-١١
١,٦١٢	١,٣٦٥	٧,٩٦٧	٩,٤٠٩	٥,٨٨٤	فبراير-١١
١,٦١٦	١,٤٠٠	٨,٢٦٥	٩,٥٤٠	٥,٩١٨	مارس-١١
١,٦٣٥	١,٤٤٤	٨,٥٦٤	٩,٦٩٨	٥,٩٤٧	ابريل-١١
١,٦٣٦	١,٤٣٤	٨,٥١١	٩,٧٠٧	٥,٩٣٥	مايو-١١
١,٦٢٣	١,٤٣٨	٨,٥١٢	٩,٦٠٥	٥,٩٣٧	يونيو-١١
١,٦١٤	١,٤٣١	٨,٤٩١	٩,٥٨١	٥,٩٤٥	يوليو-١١
١,٦٣٧	١,٤٣٥	٨,٥٤٢	٩,٧٤٩	٥,٩٤٩	اغسطس-١١
١,٥٨٣	١,٣٨١	٨,٢٣٨	٩,٤٤٣	٥,٩٥١	سبتمبر-١١
١,٥٧٦	١,٣٧٠	٨,١٨٥	٩,٤١١	٥,٩٥٦	اكتوبر-١١
١,٥٨٣	١,٣٥٩	٨,١٣٢	٩,٤٧٣	٥,٩٨٤	نوفمبر-١١

المصدر : البنك المركزى المصرى ، رويترز، Oanda (www.oanda.com) .

١/ متوسط أسعار البيع والشراء.

٢/ متوسط ميلادى.

شكل (٨) : تطور سعر صرف الجنية المصرى مقابل الدولار الأمريكى

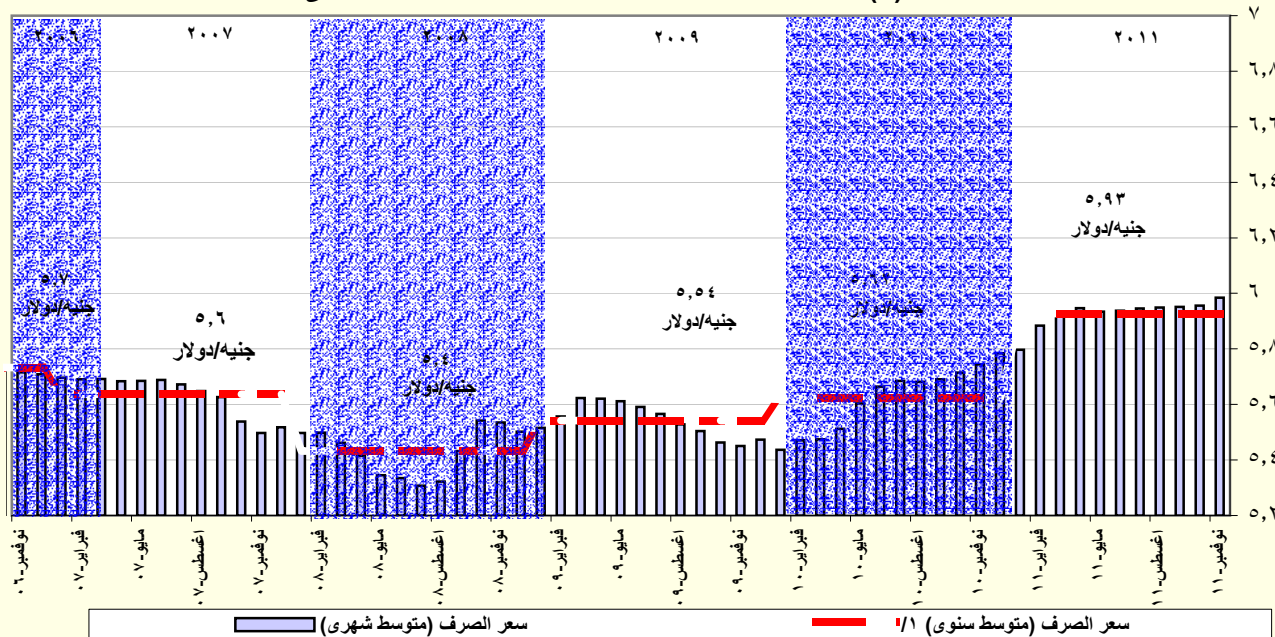

المصدر: البنك المركزى المصرى و رويترز.

١/ متوسط ميلادى.

القسم الرابع

مؤشرات المالية العامة

ملخص المعاملات المالية للحكومة-----	٢٥	جدول (١٠)
ملخص المعاملات الرئيسية للموازنة العامة : القطاع الحكومي -----	٢٦-٢٧	جدول (١١)
هيكل الإيرادات العامة (الإيرادات الضريبية)-----	٢٨	جدول (١٢ -أ)
هيكل الإيرادات العامة (الإيرادات غير الضريبية)-----	٢٩	جدول (١٢ -ب)
توزيع المتحصلات الجمركية بحسب التصنيف الوظيفي للواردات -----	٣٠	جدول (١٣)
هيكل المصروفات العامة-----	٣١-٣٢	جدول (١٤)

جدول (١٠) : ملخص المعاملات المالية للحكومة

(مليون جنيه)

٢٠١٢/٢٠١١ ^{1/}		* ٢٠١١/٢٠١٠		*٢٠١٠/٢٠٠٩		٢٠٠٩/٢٠٠٨		٢٠٠٨/٢٠٠٧		
موازنة		ختامى مبدئى		فعلى		فعلى		فعلى		
الحكومة العامة ^{1/٣}	قطاع الموازنة ^{1/٢}	الحكومة العامة ^{1/٣}	قطاع الموازنة ^{1/٢}	الحكومة العامة ^{1/٣}	قطاع الموازنة ^{1/٢}	الحكومة العامة ^{1/٣}	قطاع الموازنة ^{1/٢}	الحكومة العامة ^{1/٣}	قطاع الموازنة ^{1/٢}	
٣٩٠,٩٩٧	٣٤٩,٦٤٧	٣٠٢,٠١٠	٢٦٥,٢٨٦	٣٠٣,٣٧٤	٢٦٨,١١٤	٢٨٨,٥٤٤	٢٨٢,٥٠٥	٢٤٨,٨٣٤	٢٢١,٤٠٤	إجمالى الإيرادات
٢٣٢,٢٣٢	٢٣٢,٢٣٢	١٩٢,٠٧٣	١٩٢,٠٧٢	١٧٠,٤٩٥	١٧٠,٤٩٤	١٦٣,٢٢٢	١٦٣,٢٢٢	١٣٧,١٩٥	١٣٧,١٩٥	الإيرادات الضريبية
٩,٩٧٤	٩,٩٧٤	٢,٢٨٧	٢,٢٨٧	٤,٣٣٢	٤,٣٣٣	٧,٩٨٤	٧,٩٨٤	١,٤٦٣	١,٤٦٣	المنح
١٤٨,٧٩١	١٠٧,٤٤١	١٠٧,٦٥٠	٧٠,٩٢٧	١٢٨,٥٤٧	٩٣,٢٨٨	١١٧,٣٣٩	١١١,٢٩٩	١١٠,١٧٧	٨٢,٧٤٦	إيرادات أخرى
٥٢٧,٤٢٣	٤٩٠,٥٩٠	٤٤٠,٤١١	٤٠١,٨٦٦	٣٩٦,٦٩٣	٣٦٥,٩٨٧	٣٥٦,٩٤٢	٣٥١,٥٠٠	٣٠٥,٧٩٤	٢٨٢,٢٩٠	إجمالى المصروفات
١١٩,١٠٤	١١٧,٤٩٧	٩٧,٥٦٠	٩٦,٢٧١	٨٦,٣٧٧	٨٥,٣٦٩	٧٦,٩٦٨	٧٦,١٤٧	٦٣,٥٣٢	٦٢,٨٣٩	الأجور و تعويضات العاملين
٣٠,٥٥٤	٣٠,٢٥٥	٢٦,٦٤٥	٢٦,١٤٨	٢٨,٢٤٦	٢٨,٠٥٩	٢٥,٢٠٣	٢٥,٠٧٢	١٨,٧٨٩	١٨,٤٧٠	شراء السلع والخدمات
٩٦,٦٥٢	١٠٦,٣٠٠	٧٦,٣٦٢	٨٥,٠٧٧	٦٢,١٩٩	٧٢,٣٣٣	٤٣,٧٥٥	٥٢,٨١٠	٤٠,٩٤٦	٥٠,٥٢٨	الفوائد
٢٠١,٩٤٤	١٥٧,٧٥٤	١٦٨,٢٦٥	١٢٣,١٢٥	١٤٢,٣٦٠	١٠٢,٩٧٤	١٤٠,٢٦١	١٢٧,٠٣٣	١٢٤,٢٤٩	٩٢,٣٧١	الدعم والمنح والمزايا الإجتماعية
٣١,٧٥٠	٣١,٦٢٢	٣١,٥٥٣	٣١,٣٦٤	٢٩,٠٤٧	٢٨,٩٠١	٢٧,٢٧٦	٢٧,٠٠٧	٢٣,٩٨٣	٢٣,٨٩٢	المصروفات الأخرى
٤٧,٤١٩	٤٧,١٦١	٤٠,٠٢٦	٣٩,٨٨١	٤٨,٤٦٤	٤٨,٣٥٠	٤٣,٤٧٩	٤٣,٤٣٠	٣٤,٢٩٧	٣٤,١٩١	شراء أصول غير مالية (الاستثمارات)
١٣٦,٤٢٦	١٤٠,٩٤٣	١٣٨,٤٠١	١٣٦,٥٨٠	٩٣,٣١٩	٩٧,٨٧٢	٦٨,٣٩٨	٦٨,٩٩٥	٥٦,٩٦٠	٦٠,٨٨٦	العجز النقدى ^{1/٤}
-٧,٠٣٤	-٦,٦٦٣	-٤,٢٦٣	-٢,١٢٠	٥,٤٧٧	١٦٦	٣,٩٨٠	٢,٨٣١	١٠,٦٠٣	٢٣٦	صافى حيازة الأصول المالية
١٢٩,٣٩٢	١٣٤,٢٨٠	١٣٤,١٣٨	١٣٤,٤٦٠	٩٨,٧٩٦	٩٨,٠٣٨	٧٢,٣٧٨	٧١,٨٢٦	٦٧,٥٦٣	٦١,١٢٢	العجز الكلى

ملاحظات

٨,٢	٨,٦	٩,٨	٩,٨	٨,٢	٨,١	٦,٩	٦,٩	٧,٥	٦,٨	العجز الكلى / الناتج المحلى (%) ^{١/٥}
٢,١	١,٨	٤,٢	٣,٦	٣,٠	٢,١	٢,٧	١,٨	٣,٠	١,٢	العجز الأولى / الناتج المحلى (%) ^{١/٥}
٢٤,٩	٢٢,٣	٢٢,٠	١٩,٣	٢٥,١	٢٢,٢	٢٧,٧	٢٧,١	٢٧,٨	٢٤,٧	إجمالى الإيرادات / الناتج المحلى (%) ^{١/٥}
٣٣,٦	٣١,٢	٣٢,١	٢٩,٣	٣٢,٩	٣٠,٣	٣٤,٢	٣٣,٧	٣٤,١	٣١,٥	إجمالى المصروفات / الناتج المحلى (%) ^{١/٥}

المصدر: وزارة المالية

* بيان مبدئى تحت المراجعة. جدير بالذكر أن البيانات الأولية لأداء الموازنة العامة للدولة للعام المالى ٢٠١١/٢٠١٠ لا تزال مبدئية وقابلة للتعديل لحين الإنتهاء من الحسابات الختامية لأجهزة الدولة.
١/ تعكس بيانات الموازنة بعد التصديق عليها من قبل المجلس الأعلى للقوات المسلحة.
٢/ يشمل قطاع موازنة الجهاز الإدارى و المحليات، والهيئات الخدمية العامة.

٣/ تشمل المعاملات المالية لكل من أجهزة الموازنة العامة، وبنك الإستثمار القومى، وصناديق التأمين والمعاشات ، ومع مراعاة إستبعاد كافة المعاملات البينية للجهات الثلاث لمنع ازدواجية الحساب.

٤/ العجز الكلى مطروح منه صافى حيازة الأصول المالية.

٥/ قامت وزارة التنمية الاقتصادية بتقدير قيمة الناتج المحلى الإجمالى لعام ٢٠١٢/٢٠١١ بنحو ١٥٧٠ مليار جنيه ، مقارنة بناتج محلى إجمالى معدل قدره ١٣٧١,٨ مليار جنيه لعام ٢٠١١/٢٠١٠.

14 18

(مليون جنيه)

الموازنة							فعليات	
٢٠١٢/٢٠١١	٢٠١١/٢٠١٠	*٢٠١١/٢٠١٠	*٢٠١٠/٢٠٠٩	٢٠٠٩/٢٠٠٨	٢٠٠٨/٢٠٠٧	٢٠٠٧/٢٠٠٦	٢٠١٢/٢٠١١	١/٣
يوليو-نوفمبر	يوليو-نوفمبر	ختامي مبدئي						
٧٧,٣٦٣	٦٦,١٧٤	٢٦٥,٢٨٦	٢٦٨,١١٤	٢٨٢,٥٠٥	٢٢١,٤٠٤	١٨٠,٢١٥	٣٤٩,٦٤٧	إجمالي الإيرادات
٥٤,١١٢	٥٢,٦٥٩	١٩٢,٠٧٢	١٧٠,٤٩٤	١٦٣,٢٢٢	١٣٧,١٩٥	١١٤,٣٢٦	٢٣٢,٢٣٢	الإيرادات الضريبية
١٦,٧٨٣	١٥,٧٣٤	٨٩,٥٩٣	٧٦,٦١٨	٨٠,٢٥٥	٦٧,٠٥٩	٥٨,٥٣٥	١١٠,٣٢٢	الضريبة على الدخل
٤٠,٧٦٤	٣٠,٧٨٣	٩٤,٤٥٢	٨٠,٧٧٠	٢,٧٦٣	٢,٠٥٢	١,٧٨٨	١٥٠,٣٠	الضرائب على الممتلكات
٢٧,٠٨١	٢٧,١٢٠	٧٦,٠٦٨	٦٧,٠٩٥	٦٢,٦٥٠	٤٩,٧٤٧	٣٩,٤٣٦	٨٥,٢٤٥	الضرائب على السلع والخدمات
٥٠,٢٤٣	٥٠,٧٦٥	١٣,٨٥٨	١٤,٧٠٢	١٤,٠٩١	١٤,٠٢٠	١٠,٣٧٠	١٨,٠٠٢	الضرائب على التجارة الدولية (الجمارك)
٢٤٠	٢٥٦	٣,١٠٢	٣,٣٠٩	٣,٤٦٤	٤,٣١٧	٤,١٩٨	٣,٦٣٣	ضرائب أخرى
٢٣,٢٥٢	١٣,٥١٦	٧٣,٢١٤	٩٧,٦٢١	١١٩,٢٨٣	٨٤,٢٠٩	٦٥,٨٨٩	١١٧,٤١٥	الإيرادات غير الضريبية
٥,٩٤٢	٤٥	٢,٢٨٧	٤,٣٣٣	٧,٩٨٤	١,٤٦٣	٣,٨٨٦	٩,٩٧٤	المنح
٥,٩٣١	٣٥	٩٢٤	٣,٤٩٧	٧,٥٣٥	١,١٥٥	٣,٣٩٨	٧,٠٢٢	من حكومات أجنبية
٠	٠	٣٩٢	٣٣٢	١٤٨	١٠٩	٢٨٩	٤١٢	من منظمات دولية
١١	١٠	٩٧١	٥٠٣	٣٠١	١٩٨	٢٠٠	٢,٥٣٩	من جهات حكومية
١٧,٣١٠	١٣,٤٧١	٧٠,٩٢٧	٩٣,٢٨٨	١١١,٢٩٩	٨٢,٧٤٦	٦٢,٠٠٣	١٠٧,٤٤١	إيرادات أخرى
١١,٢٥٩	٧,٨٦٥	٤١,١٨٨	٥٤,٥٧١	٥٣,٣٩٥	٥٢,٤٥٥	٤٥,١١٠	٧٠,٠٧١	عوائد الملكية
٤,٣٠٥	٣,٩٩٨	١٧,٤٠٥	١٧,٢١٢	١٦,٢١٦	١٢,٠٣٧	٩,٧٧٤	١٦,٣٩٦	حصولية بيع السلع والخدمات
٩٩	٨٩	٦٤٠	٤٢١	٥٦٦	٢٤٧	٢٣٧	٦٣٠	تعويضات وغرامات
٤٦	٥١	٩١٦	٦٨٤	٥١٤	٥٥٧	٤٦٢	٧٨	تحويلات اختيارية
١,٦٠٢	١,٤٦٨	١٠,٧٧٩	٢٠,٤٠٠	٤٠,٦٠٨	١٧,٤٥٠	٦,٤١٩	٢٠,٢٦٧	أخرى
١٣٥,٣٩٦	١٢١,٥٦٧	٤٠١,٨٦٦	٣٦٥,٩٨٧	٣٥١,٥٠٠	٢٨٢,٢٩٠	٢٢٢,٠٢٩	٤٩٠,٥٩٠	إجمالي المصروفات
٤٤,٦٣٤	٣٦,١٣٠	٩٦,٢٧١	٨٥,٣٦٩	٧٦,١٤٧	٦٢,٨٣٩	٥٢,١٥٣	١١٧,٤٩٧	الأجور و تعويضات العاملين
٦,٤١٩	٧,٥٠٤	٢٦,١٤٨	٢٨,٠٥٩	٢٥,٠٧٢	١٨,٤٧٠	١٧,٠٢٨	٣٠,٢٥٥	شراء السلع والخدمات
٣٧,٧٨٢	٣٠,٩٩٨	٨٥,٠٧٧	٧٢,٣٣٣	٥٢,٨١٠	٥٠,٥٢٨	٤٧,٧٠٠	١٠٦,٣٠٠	الفوائد
٢٥,٩٦٦	١٩,٧٧٥	١٢٣,١٢٥	١٠٢,٩٧٤	١٢٧,٠٣٣	٩٢,٣٧١	٥٨,٤٤٢	١٥٧,٧٥٤	الدعم والمنح والمزايا الإجتماعية
١٢,٣٧٧	١٣,٧٣٢	٣١,٣٦٤	٢٨,٩٠١	٢٧,٠٠٧	٢٣,٨٩٢	٢١,٢٠٨	٣١,٦٢٢	المصروفات الأخرى
٨,٢١٧	١٣,٤٢٩	٣٩,٨٨١	٤٨,٣٥٠	٤٣,٤٣٠	٣٤,١٩١	٢٥,٤٩٨	٤٧,١٦١	شراء أصول غير مالية (الاستثمارات)
٥٨,٠٣٢	٥٥,٣٩٣	١٣٦,٥٨٠	٩٧,٨٧٢	٦٨,٩٩٥	٦٠,٨٨٦	٤١,٨١٥	١٤٠,٩٤٣	العجز النقدي ^{١٤}
٣٩٧	١,٠٣٨-	٢,١٢٠-	١٦٦	٢,٨٣١	٢٣٦	١٢,٨٨٣	٦,٦٦٣-	صافي حيازة الأصول المالية
٥٨,٤٢٩	٥٤,٣٥٥	١٣٤,٤٦٠	٩٨,٠٣٨	٧١,٨٢٦	٦١,١٢٢	٥٤,٦٩٧	١٣٤,٢٨٠	العجز الكلي
ملاحظات								
٣,٧	٤,٠	٩,٨	٨,١	٦,٩	٦,٨	٧,٣	٨,٦	العجز الكلي/ الناتج المحلي الإجمالي (%) ^{١٥}
١,٣	١,٧	٣,٦	٢,١	١,٨	١,٢	٠,٩	١,٨	العجز الأولي/ الناتج المحلي الإجمالي (%) ^{١٥}
٤,٩	٤,٨	١٩,٣	٢٢,٢	٢٧,١	٢٤,٧	٢٤,٢	٢٢,٣	الإيرادات/ الناتج المحلي الإجمالي (%) ^{١٥}
٨,٦	٨,٩	٢٩,٣	٣٠,٣	٣٣,٧	٣١,٥	٢٩,٨	٣١,٢	المصروفات/ الناتج المحلي الإجمالي (%) ^{١٥}

المصدر: وزارة المالية.

* بيان مبدئي تحت المراجعة. جدير بالذكر أن البيانات الأولية لأداء الموازنة العامة للدولة للعام المالي ٢٠١٠/٢٠١١ لا تزال مبدئية وقابلة للتعديل لحين الإنتهاء من الحسابات الختامية لأجهزة الدولة.

١/ يشمل قطاع موازنة الجهاز الإداري و المحليات، و الهيئات الخدمية العامة.

٢/ تم إعادة تدويب فحليات الموازنة العامة لتتفق مع معايير صندوق النقد الدولي والمعروفة بـ ٢٠٠١ GFS (على أساس نقدي).

٣/ تعكس بيانات الموازنة بعد التصديق عليها من قبل المجلس الأعلى للقوات المسلحة.

٤/ العجز الكلي مطروح منه صافي حيازة الأصول المالية.

٥/ قامت وزارة التنمية الاقتصادية بتقدير قيمة الناتج المحلي الإجمالي لعام ٢٠١٢/٢٠١١ بنحو ١٥٧٠ مليار جنيهه ، مقارنة بناتج محلي إجمالي معدل قدره ١٣٧١,٨ مليار جنيهه لعام ٢٠١١/٢٠١٠.

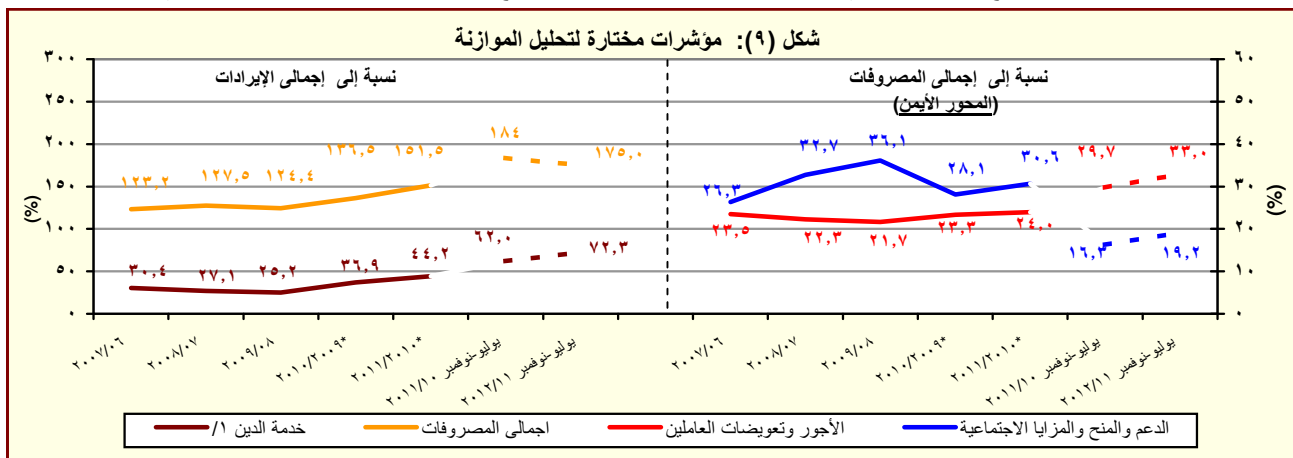

المصدر: وزارة المالية

* بيان مبدئي تحت المراجعة

١/ تشمل الفوائد والأقساط المدفوعة (بدون متأخرات).

جدول (١١) القطاع الحكومي : ملخص المعاملات الرئيسية للموازنة العامة ^{١/} (تابع)

(مليون جنيه)

قطاعات					
٢٠٠٧/٢٠٠٦	٢٠٠٨/٢٠٠٧	٢٠٠٩/٢٠٠٨	٢٠١٠/٢٠٠٩	٢٠١١/٢٠١٠	٢٠١٢/٢٠١١*
يوليو-سبتمبر					
٥٤,٦٩٧	٦١,١٢٢	٧١,٨٢٦	٩٨,٠٣٨	١٣٤,٤٦٠	٤١,٣٧٢
العجز الكلى					
٥٤,٦٩٧	٦١,١٢٢	٧١,٨٢٦	٩٨,٠٣٨	١٣٤,٤٦٠	٤١,٣٧٢
مصادر التمويل					
١٧٢	٦٧٣	١٨٣	٤٢٥	٢٢	٠
صافى حصيلة الخصخصة					
٣٣,٢٨٦	٥٢٧	٨٣,٦٢٧	١٠١,٤٩٢	١٤٤,٢٩٥	٤٨,٥٦٨
التمويل المحلى					
٥٤,٢١٢	٣,٧١٤	١٥,١٩١-	٦١,٢٢٩	٣٤,٧١٢	٢,٧٩٧
تمويل غير مصرفى					
٢٠,٩٢٦-	٣,١٨٧-	٩٨,٨١٨	٤٠,٢٦٣	١٠٩,٥٨٣	٤٥,٧٧١
تمويل مصرفى					
٣,٥٨١	١١,٤٣٩	١,٨١٢-	٢,٤٥٨	٥,٠٢٢	٦,١٢٠-
الإقتراض الخارجى					
-	٣٨,٩٧٠	-	-	-	-
المستخدم من الحساب المجمع فى اهلاك جزء من سندات البنك المركزى					
٦٩٣-	٥٦-	٤-	-	-	-
حسابات أخرى مستحقة الدفع					
١٩,٩٢٢	١٤,٧٩١	٦٠٢-	٣٤٧	٣,٥٥٣	١٠٦-
أخرى					
٤٣٢-	٤,٢٧٦-	٣,٣٦٦	١,٣٢٨	٣,٩٢٢	٥٦-
فروق إعادة التقييم					
١,١٦٨-	١,٤١٤-	١٠,٩١٥-	٢٢٧-	٧,٤١٩-	١,٨٨٦-
الفرق بين القيمة الحالية والاسمية لأذون الخزانة					
٢٩	٢٠٣	٢,٠١٧-	٧,٧٨٥-	١٤,٩٣٥-	٩٧٢
غير موزع					

المصدر: وزارة المالية

* بيان مبدئى تحت المراجعة.

١/ تم إعداد البيانات لتتفق مع معايير صندوق النقد الدولى والمعروفة بـ GFS ٢٠٠١ (على أساس نقدى).

٢/ يتضمن الدين الخارجى الحكومى المعاد تنويبه فى ضوء المفاوضات بين وزارة المالية والبنك المركزى والتي أسفرت عن إعادة توبيج الديون المعاد إقراضها ضمن الدين الخارجى للحكومة المركزية ووحدات الحكم المحلى بدلاً من مديونيات "القطاعات الأخرى".

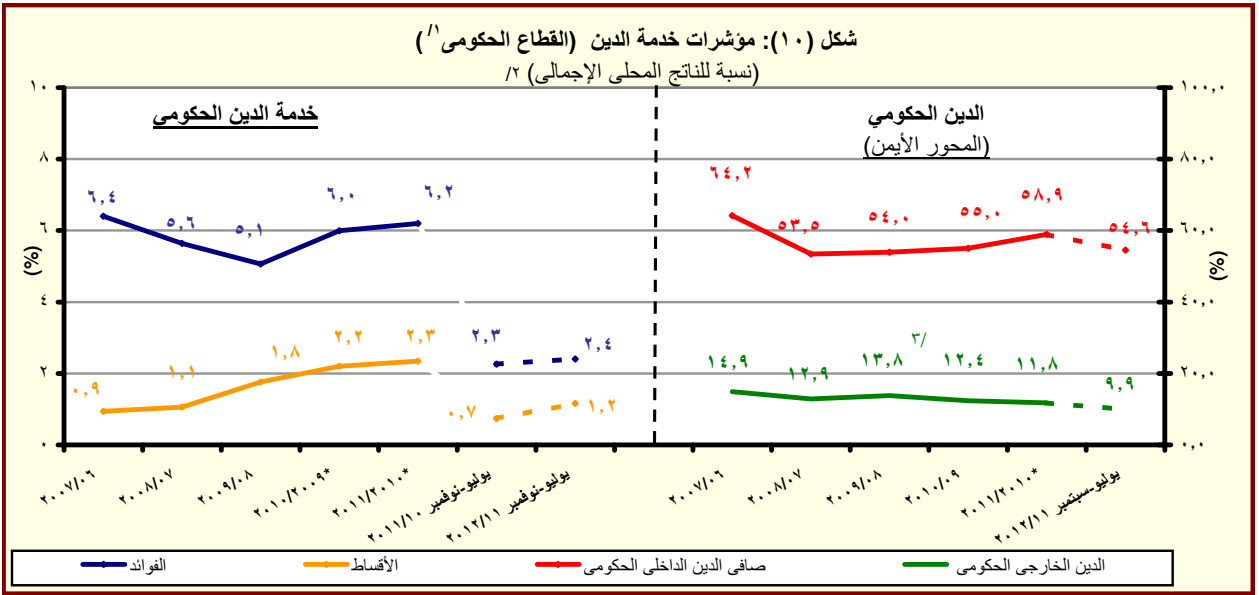

المصدر: وزارة المالية والبنك المركزى المصرى

* بيان مبدئى تحت المراجعة

١/ يشمل قطاع موازنة الجهاز الإدارى و المحليات، والهيئات الخدمية العامة.

٢/ قامت وزارة التنمية الاقتصادية بتقدير قيمة الناتج المحلى الإجمالى لعام ٢٠١٢/٢٠١١ بنحو ١٥٧٠ مليار جنيه ، مقارنة بناتج محلى إجمالى معدل قدره ١٣٧١,٨ مليار جنيه لعام ٢٠١١/٢٠١٠.

٣/ قام البنك المركزى المصرى بإعادة توبيج مبلغ ٤,٣ مليار دولار الى المديونية الخارجية للقطاع الحكومى- دون تأثير على جملة الدين الخارجى- الا ان البنك المركزى لم يظهر هذا التعديل الا اعتباراً من شهر سبتمبر من عام ٢٠٠٨.

جدول (١٢ - أ) هيكل الإيرادات العامة
(الإيرادات الضريبية)

(مليون جنيه)		٢٠١٢/١١	٢٠١١/١٠	٢٠١٢/١١ ^{١/}	* ٢٠١١/١٠	* ٢٠١٠/٠٩	٢٠٠٩/٠٨	٢٠٠٨/٠٧	٢٠٠٧/٠٦
		يوليو-نوفمبر	يوليو-نوفمبر	(موازنة)	(ختامي مبدئي)	(فطلي)	(فطلي)	(فطلي)	(فطلي)
إجمالي الإيرادات		٧٧,٣٦٣	٦٦,١٧٤	٣٤٩,٦٤٧	٢٦٥,٢٨٦	٢٦٨,١١٤	٢٨٢,٥٠٥	٢٢١,٤٠٤	١٨٠,٢١٥
الإيرادات الضريبية		٥٤,١١٢	٥٢,٦٥٩	٢٣٢,٢٣٢	١٩٢,٠٧٢	١٧٠,٤٩٤	١٦٣,٢٢٢	١٣٧,١٩٥	١١٤,٣٢٦
الضريبة على الدخل والأرباح والمكاسب الرأسمالية ومنها		١٦,٧٨٣	١٥,٧٣٤	١١٠,٣٢٢	٨٩,٥٩٣	٧٦,٦١٨	٨٠,٢٥٥	٦٧,٠٥٩	٥٨,٥٣٥
ضرائب على الدخل من التوظيف		٦,٠٧٤	٥,١٩٢	١٧,٤٧٠	١٣,٣٩٣	١١,٤٠١	٩,١٤٤	٧,٣٥١	٦,١٩٢
ضرائب على الدخل بخلاف التوظيف		١٠,١٦٨	١٠,٥٢٧	٨,٠٨٠	٥,٤٨٥	٤,٩١٨	٥,٠٨٠	٤,١٠٢	٣,٤٩٨
ضرائب على الأرباح الرأسمالية		٧	٥	٨٤٣	١٧٧	٨٤	٦٠	٤٣	٣١
الضريبة على أرباح شركات الأموال ومنها		٩,٥٣٥	٩,٠١٠	٨٣,٩٢٩	٧٠,٥٣٨	٦٠,٢١٥	٦٥,٩٧١	٥٥,٥٦٣	٤٨,٨١٥
من هيئة البترول		٠	٠	٥٠,٥٦٩	٣٤,٣٠٨	٣٢,١٨١	٣٤,١٣٥	٢٩,٢٦٨	٢٥,٣٨٠
من قناة السويس		٤,٥٠٠	٣,٦٠٠	١٢,٨٠٥	١٠,٩٠٠	٩,٤٤٣	١٠,٣٩١	١٠,٢٦٨	٩,١٤٤
من الشركات الأخرى		٥,٠٣٥	٥,٣٩٩	٢٠,٥٥٤	٢٥,٣٣٠	١٨,٥٧٦	٢١,٤١٦	١٥,٩٩٧	١٤,١٣٦
الضرائب على الممتلكات		٤,٧٦٤	٣,٧٨٣	١٥,٠٣٠	٩,٤٥٢	٨,٧٧٠	٢,٧٦٣	٢,٠٥٢	١,٧٨٨
ضرائب دورية على الممتلكات		٠	٠	١,٦٥٤	٣١٧	٥١٨	٦١٢	٤٠٧	٣٥٢
ضريبة الأراضي		٠	٠	٤٧٤	١٧٨	١٨٩	٢٧٨	١٧٦	١٦٥
ضريبة المباني		٠	٠	١,١٨٠	١٣٩	٣٢٩	٣٣٤	٢٣١	١٨٨
ضريبة على العمليات المالية التجارية والرأسمالية ومنها		٤,٠٠٢	٣,١١٩	١١,١٤٦	٧,٣٢٣	٦,٤١٥	٥٤٦	٥٣٤	٤٦١
ضريبة على عوائد أذون وسندات الخزنة		٣,٧٨٧	٢,٨٩٩	١٠,٤٩٧	٦,٧١١	٥,٨٠٨	-	-	-
ضرائب ورسوم على السيارات		٧٦٢	٦٦٤	٢,٢٣٠	١,٨١٣	١,٨٣٧	١,٦٠٥	١,١١١	٩٧٤
الضرائب على السلع والخدمات ومنها		٢٧,٠٨١	٢٧,١٢٠	٨٥,٢٤٥	٧٦,٠٦٨	٦٧,٠٩٥	٦٢,٦٥٠	٤٩,٧٤٧	٣٩,٤٣٦
الضريبة العامة على المبيعات		١٣,٤١٠	١٢,٢١٢	٣٧,١٣٥	٣١,٨٧٣	٣٠,٧١٢	٢٧,٦٠٥	٢٥,٤٤٨	١٨,٠٣٦
سلع محلية		٥,٣٣٤	٤,٥٦٣	١٥,٢٩٧	١٢,٩٢٣	١١,٧٣٥	٩,٥٤٢	٨,٩٢٧	٦,١٨٦
سلع مستوردة		٨,٠٧٦	٧,٦٤٩	٢١,٨٣٨	١٨,٩٥٠	١٨,٩٧٧	١٨,٠٦٣	١٦,٥٢١	١١,٨٥٠
ضريبة المبيعات على الخدمات		٣,٣٦٧	٣,٨٧٢	١١,٤١٦	٩,٣٩١	٩,١٥٢	٨,٨٠٤	٧,٠٥٨	٦,٠٥٧
ضرائب على سلع جدول رقم "١" محلية		٦,٨٩٠	٧,٣٧٤	٢٣,٥١٩	٢٣,١٢٢	١٥,٥١٦	١٤,٤٥١	٧,١٦٤	٦,٤١٤
ضرائب على سلع جدول رقم "١" المستوردة		٣٤	٢٠	٤٩	٥٥	٥٠	٢٣	٢٧	٦٥
ضرائب على الخدمات الخاصة		٣٤٤	٣٥٨	٩٤٣	٨٧٣	٩١٧	١,٠٥٦	٦٨٤	٥٩٥
ضرائب الدمغة (عدا دمغة الماهيات)		١,٣٥٦	١,٥٩٢	٥,٨١٠	٥,٠٦٥	٥,٠٦٢	٥,١٦٥	٤,٣٠٣	٣,٢٤٥
الضرائب على التجارة الدولية (الجمارك) ومنها		٥,٢٤٣	٥,٧٦٥	١٨,٠٠٢	١٣,٨٥٨	١٤,٧٠٢	١٤,٠٩١	١٤,٠٢٠	١٠,٣٧٠
ضرائب جمركية قيمة		٤,٨٩٣	٥,٤٢١	١٦,٨٥٥	١٢,٩٩٧	١٣,٢٤٢	١٣,٠٦٤	١٢,٩٥٦	٩,٨١٤
ضرائب أخرى		٢٤٠	٢٥٦	٣,٦٣٣	٣,١٠٢	٣,٣٠٩	٣,٤٦٤	٤,٣١٧	٤,١٩٨

المصدر: وزارة المالية

* بيان مبدئي تحت المراجعة. جدير بالذكر أن البيانات الأولية لأداء الموازنة العامة للدولة للعام المالي ٢٠١١/٢٠١٠ لا تزال مبدئية وقابلة للتعديل لحين الانتهاء من الحسابات الختامية لأجهزة الدولة.

١/ تعكس بيانات الموازنة بعد التصديق عليها من قبل المجلس الأعلى للقوات المسلحة.

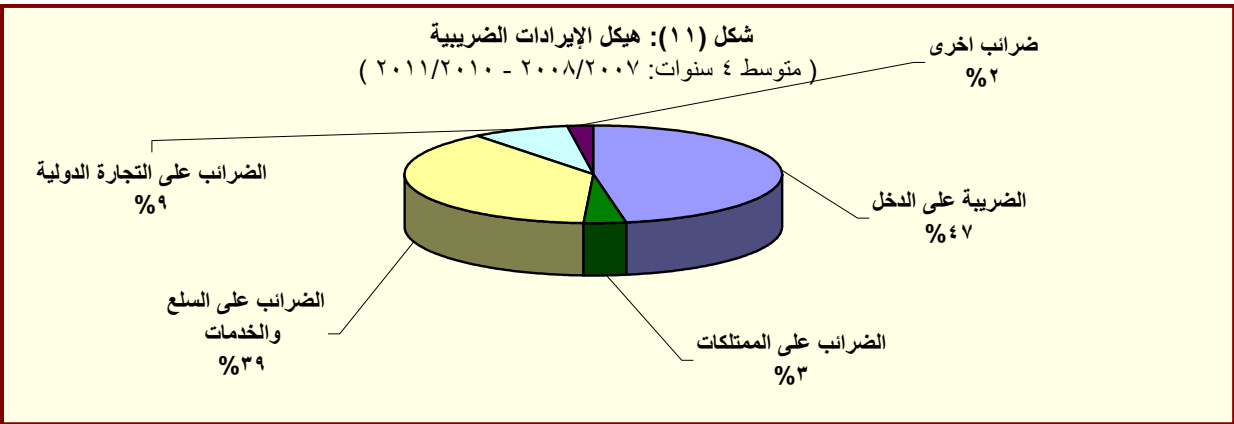

المصدر: وزارة المالية

جدول (١٢ - ب) هيكل الإيرادات العامة
(الإيرادات غير الضريبية)

(مليون جنيه)		٢٠١٢/٢٠١١	٢٠١١/٢٠١٠	١/٢٠١٢/١١	٢٠١١/٢٠١٠/٢٠٠٩	٢٠٠٩/٢٠٠٨	٢٠٠٨/٢٠٠٧	٢٠٠٧/٢٠٠٦	
		يوليو-نوفمبر	يوليو-نوفمبر	(موازنة)	(ختامي مبدئي)	(فطى)	(فطى)	(فطى)	(فطى)
		٢٣,٢٥٢	١٣,٥١٦	١١٧,٤١٥	٧٣,٢١٤	٩٧,٦٢١	١١٩,٢٨٣	٨٤,٢٠٩	٦٥,٨٨٩
		٥,٩٤٢	٤٥	٩,٩٧٤	٢,٢٨٧	٤,٣٣٣	٧,٩٨٤	١,٤٦٣	٣,٨٨٦
		٥,٩٣١	٣٥	٧,٠٢٢	٩٢٤	٣,٤٩٧	٧,٥٣٥	١,١٥٥	٣,٣٩٨
		٠	٠	٤١٢	٣٩٢	٣٣٢	١٤٨	١٠٩	٢٨٩
		١١	١٠	٢,٥٣٩	٩٧١	٥٠٣	٣٠١	١٩٨	٢٠٠
		١٧,٣١٠	١٣,٤٧١	١٠٧,٤٤١	٧٠,٩٢٧	٩٣,٢٨٨	١١١,٢٩٩	٨٢,٧٤٦	٦٢,٠٠٣
		١١,٢٥٩	٧,٨٦٥	٧٠,٠٧١	٤١,١٨٨	٥٤,٥٧١	٥٣,٣٩٥	٥٢,٤٥٥	٤٥,١١٠
		٣٩٠	٣٢٠	١,٦٥٣	١,١٣٠	٣,٩٢٨	٤,٨٤٩	١,٣٣٥	١,٣٤٣
		٣٣٧	٢٨٦	١,٤٢٦	٩٧٩	٣,٧٧٢	٤,٥٨٨	١,٠٤٣	٨٨٢
		١٠,٨٠٣	٧,٥٠٣	٦٤,٧٣٠	٤١,٣١٥	٤٣,١٨٦	٤٠,٣٥٦	٤٦,١١٢	٢٥,٧٥٠
		٠	٢٠	٣٧,٧٧٠	٢١,٠١٠	٢٥,٥٤٦	٢١,٦٣٧	٢٥,٢٨٢	١١,٠١٤
		٦,٦٠٣	٥,٦٠٣	١٦,٩٥١	١٥,٢٥٢	١٢,٧٢٩	١٣,٥٧٣	١٥,٠٩٨	١١,٩٣١
		٨٠٧	١,٠١٢	١,٩١٩	١,٢٨٧	١,٤٣١	١,٢٤٥	٣,٠٤٧	٥٨١
		٣٦٩	٣٦٧	٤,٠٠٠	٣,٢٦٣	٣,٠٩٩	٣,٨٧٣	٢,٧٨٤	٢,١١٨
		٦٦	٤٣	٣,٤٢٤	١,٦٥٥	٥,٨٩٩	٧,٥٣٦	١,٩٠١	٢,٧٣٨
		٠	٠	٣,١٥٥	١,٤٦٥	٢,٧٥٠	٣,٦٦٢	١,٤٤٤	١,٧٩٧
		٠	٠	٢٦٤	-٢,٩١٢	١,٥٥٧	٦٥٥	٣,١٠٨	-
		٤,٣٠٥	٣,٩٩٨	١٦,٣٩٦	١٧,٤٠٥	١٧,٢١٢	١٦,٢١٦	١٢,٠٣٧	٩,٧٧٤
		٤,٢٩٨	٣,٨٨٧	١٥,١٧٦	١٧,٢٨٠	١٥,٩٧٧	١٤,٧٥٨	١١,٩٨٦	٩,٦٨٤
		٢,٦٤٩	٢,٦٧٣	١٠,٣٧٦	١٣,٧٤١	١٢,٢٦٨	١١,٤٦٨	٩,٣٩٣	٨,٠٨٦
		٦	١١١	١,٢١٩	١٢٥	١,٢٣٥	١,٤٥٨	٥١	٩٠
		٠	١٠٠	١,٢٠٠	١٠٠	١,٢٠٠	-	-	-
		٩٩	٨٩	٦٣٠	٦٤٠	٤٢١	٥٦٦	٢٤٧	٢٣٧
		٤٦	٥١	٧٨	٩١٦	٦٨٤	٥١٤	٥٥٧	٤٦٢
		٤٣	٤٩	٤٦	٦٧٦	٤٦٠	٣٩٣	٣٣٠	٤١٦
		٣	٢	٣١	٢٤٠	٢٢٥	١٢٠	٢٢٦	٤٧
		١,٦٠٢	١,٤٦٨	٢٠,٢٦٧	١٠,٧٧٩	٢٠,٤٠٠	٤٠,٦٠٨	١٧,٤٥٠	٦,٤١٩
		٦٩٦	٧٥١	٦,٠٦٣	٢,٨٦٥	٣,٣٧٣	٣١,٠٥٥	٥,٥٠٥	١,٨٦٤
		٩٠٧	٧١٧	١٤,٢٠٥	٧,٩١٤	١٧,٠٢٧	٩,٥٥٤	١١,٩٤٥	٤,٥٥٥
		٣١٨	٣٠٩	٣٥	٣,٥٨٠	٣,٠٨١	٣,٠٩١	٢,١٥٠	٢,١٠٥
		٥١٠	٧٨٠	١٣,٩٣٩	٤,٥٥٠	٥,٥٦٧	٤,٦٤٣	٣,٣٨٩	٢,٢٢٤

المصدر: وزارة المالية

* بيان مبدئي تحت المراجعة. جدير بالذكر أن البيانات الأولية لأداء الموازنة العامة للدولة للعام المالي ٢٠١١/٢٠١٠ لا تزال مبدئية وقابلة للتعديل لحين الانتهاء من الحسابات الختامية لأجهزة الدولة.

١/ تعكس بيانات الموازنة بعد التصديق عليها من قبل المجلس الأعلى للقوات المسلحة.

٢/ شهد بند عوائد الملكية الأخرى ارتفاعاً ملحوظاً خلال العامين ٢٠١٠/٢٠٠٩ و ٢٠٠٨/٢٠٠٧ تأثراً بعوائد بيع رخصة الجبل الثالث لشركات المحمول مقابل ١,٥ مليار جنيه و ٣,١ مليار جنيه على التوالي، وعوائد بيع الرخصة الثالثة للمحمول لمستثمر أجنبي في عام ٢٠٠٧/٢٠٠٦ مقابل ١٥,٢ مليار جنيه.

٣/ إيرادات الصناديق والحسابات الخاصة التابعة لجهات موازنية مثل الجامعات والمراكز الطبية المتخصصة والهيئات والمراكز البحثية، ويقابل هذه الإيرادات مصروفات بذات القيمة موزعة على أبواب الاستخدامات.

٤/ يعكس هذا البند أثر رفع أسعار بيع الغاز الطبيعي للصناعات كثيفة الاستخدام للطاقة، وذلك بعد تفعيل قرارات قانون ١١٤ لعام ٢٠٠٨.

٥/ يعكس المبالغ التي تم دفعها مقدماً لتمويل مشروعات استثمارية خلال العام المالي السابق ولم يتم استخدامها خلال نفس العام، ومن ثم قيد هذه المبالغ في العام المالي التالي كجزء من استثمارات ممولة ذاتياً تحت بند "الإيرادات المتنوعة".

جدول (١٣): توزيع الواردات والمتحصلات الجمركية بحسب التصنيف الوظيفي للواردات^{١/}
(مبنى على التصنيف الواسع للأمم المتحدة)

(مليون جنيه)

البند	الواردات السلعية					الإيرادات الجمركية ٢/				
	يوليو- نوفمبر					يوليو- نوفمبر				
	٢٠٠٨/٠٧	٢٠٠٩/٠٨	٢٠١٠/٠٩	٢٠١١/١٠	٢٠١٢/١١	٢٠٠٨/٠٧	٢٠٠٩/٠٨	٢٠١٠/٠٩	٢٠١١/١٠	٢٠١٢/١١
الإجمالي	٢٢٩,١٠٧	٢٤٧,٧٠٤	٢٣٨,٩٣٠	٣٢٧,٠٢٦	١٣٥,٤٥٧	١٤٠,١٢	١٤٠,٩١	١٤,٦٥٥	١٣,٨٥٧	٥,٣٢٦
١١١	(٢٢,٢)	(٨,١)	(٣,٥)	(٣٦,٩)	(٤,٣)	(٣٥,٥)	(٠,٦)	(٤,٠)	(٥,٤)	(٩,٣)
١١٢	١٧,٤٤٠	١٦,٠٩٣	١٨,٠٥٢	٢٤,٦٢٨	٩,٥٤٦	٥	٥	٥	١٩	٨,٠
١٢١	٣,٤٣١	٢,١٨١	٢,٧٧٠	٦,٦٠٠	٢,٧٩٦	٣٧	٤٨	٤٦	٣١	٣٦
١٢٢	٨,٢١٥	٨,٦٥١	٧,٤٧٥	١٢,٥٩٩	٨,٧٢٩	١٣٢	١١٧	٤٧	٤١	٨
٢١	٧,١٤٣	٧,٩٣١	٧,٨٢٥	١٥,٣١٠	٦,٣١٢	٢٢٩	٣٢٣	٣٥٢	١,٠٩٠	١٤٣
٢٢	١٧,١٥٢	١٧,٥١٦	١٧,٥١٧	٢٨,٩٩٢	١٢,٣٦٦	٢١٧	١٨١	٢١١	١٧٥	٦٠
٢٣	٨٩,٧٦٧	٨٩,٣٠٤	٩١,٥٠٧	١٠٧,٤٧١	٤٥,٢٢٨	٢,٩٤٨	٣,٣٩٣	٢,٧٥٦	٢,٣٣٤	٩٣٩
٣١	٧,٧٣١	٥,٨٢٨	١٠,٤٥٦	٣,٦٧٠	٢,١١٨	٩٢	٢	١٨٥	١٥٤	٠
٣٢	١٢,٠٥١	١٢,٢٧١	٢,٨٩٠	١٦,٢٧٨	٩,٨٧٥	٦١٢	١٢١	٣٦٨	٨٩٩	٥٦١
٤١	٢٤,٢٨٠	٣٤,٥٩٤	٢٩,٦٢٥	٤٠,١٦٥	١٢,٩٠٩	٨٩٧	٨٧٩	٩٩٦	٨٥١	٣٠٢
٤٢	٩,٤٥٤	١١,٥٨٨	١١,٧٤٥	١٧,٠٨٧	٦,٠٨٣	٣٧٥	٤٤٣	٤٨٣	٥٠٧	١٩٥
٥١	٧,٨٩٦	٧,٥٨٠	٧,٦٥٦	٧,٥٧٣	٢,٩٨٨	٣,٣٤٨	٢,٩٣١	٣,٢٣٤	٢,٣٨٨	١,٣٠٨
٥٢	٦,٣٢٨	٦,٥٥٥	٦,٣٨٧	٩,٠٥٥	٢,٨١٤	١,١١٥	١,٠٢١	٨٤٧	٨٤٦	٣٢٦
٥٣	٧,٧٢٣	٦,٧٠٣	٧,٧٣٩	١٣,٦٤٥	٤,٩٢٠	٥٢٢	٥٥٧	٥١٣	٦٣٤	٢٧٤
٦١	٢,٤١٦	١٠,١٨٨	٥,٠٥٠	٤,٦٢١	١,٦٤٧	٣٣٤	٤٣٢	٤١٥	٧٤٣	٢٥٥
٦٢	٢,٩٤٥	٢,٩٤٣	٣,٤٢٧	٧,٠٩٤	٢,٥١٥	٤٧٠	٥٦٤	٥٦٩	١,١١٣	٢٢٤
٦٣	٥,٠٧٦	٧,٧٦٨	٨,٧٦٥	١٢,٠٥٧	٤,٥٢٤	٣١٧	٤٥٤	٤٩٠	٥٦٠	٧٢
٧	٥٨	١١	٤٥	١٨٢	٨٩	٢,٣٦٠	٢,٥٢٠	٣,١٤٠	١,٤٧٠	٦١٥
ملحظات										
إجمالي الواردات (مليون دولار)	٤١,٦٢٦	٤٤,٩٤٣	٤٣,٣٤٤	٥٦,٢٨٨	٢٢,٧٣٩	١,٦	١,٤	١,٢	١,٠	٠,٣
الإيرادات الجمركية/ الناتج المحلي الإجمالي ^{٣/}						٦,٣	٥,٠	٥,٥	٥,٢	٦,٩
والمنتج الإيرادات الجمركية/ إجمالي الإيرادات ^{٤/}						١٠,٧	٩,١	٩,٠	٧,٥	١٠,٣

المصدر: وزارة المالية، مصلحة الجمارك المصرية

() معدل تغير سنوي.

* مبدئي.

١/ جملة المتحصلات لمصلحة الجمارك قد تختلف عن القيمة الإجمالية المعروضة عن متحصلات التجارة الدولية في جدول الموازنة العامة بسبب توزيع متحصلات مصلحة الجمارك على بنود الموازنة المختلفة، مثل الضرائب على التجارة الخارجية، الضرائب على السلع والخدمات، وضرائب أخرى.

٢/ تتضمن الإيرادات السيادية والجارية. تجدر الإشارة أنه يتم حالياً مراجعة البيانات الخاصة بالإيرادات الجمركية لعام ٢٠١١/١٠ على أساس شهري.

٣/ قامت وزارة التنمية الاقتصادية بتقدير قيمة الناتج المحلي الإجمالي لعام ٢٠١٢/٢٠١١ بنحو ١٥٧٠ مليار جنيه، مقارنة بناتج محلي إجمالي معدل قدره ١٣٧١,٨ مليار جنيه لعام ٢٠١١/٢٠١٠.

٤/ إجمالي الضرائب التي تم تحصيلها من قبل المصالح الإيرادية (الضرائب على الدخل، المبيعات، الجمارك، والضرائب العقارية).

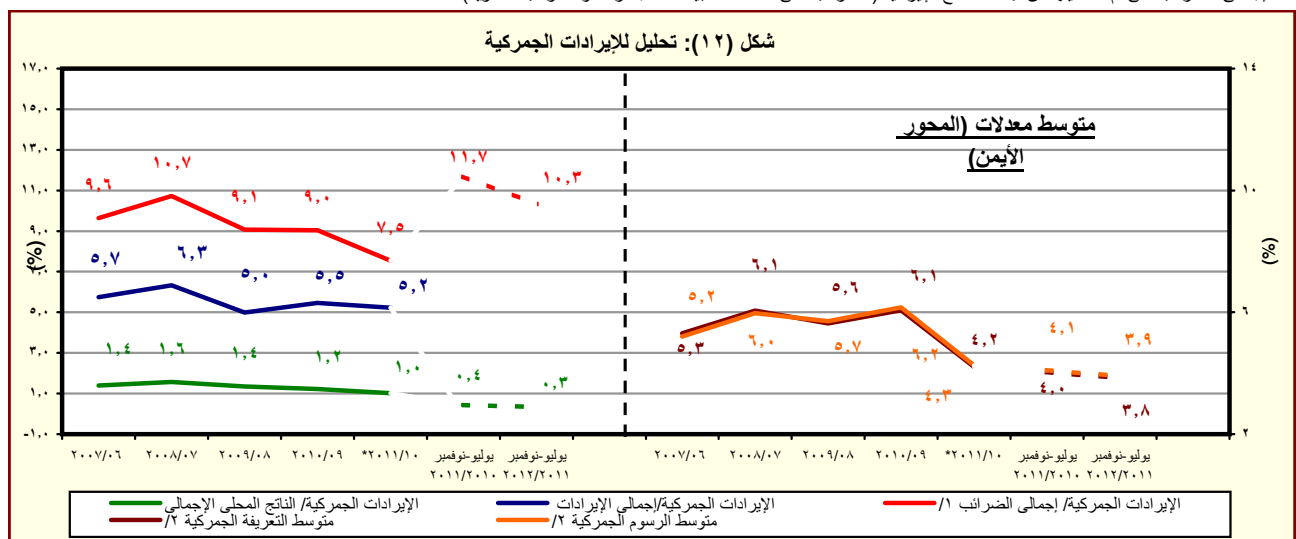

المصدر: وزارة المالية، مصلحة الجمارك المصرية

* مبدئي.

١/ إجمالي الضرائب التي تم تحصيلها من قبل المصالح الإيرادية (الضرائب على الدخل، المبيعات، الجمارك، والضرائب العقارية).

٢/ بالنسبة إلى إجمالي الواردات.

جدول (١٤): هيكل المصروفات العامة ^{١/}

(مليون جنيه)

٢٠١٢/٢٠١١	٢٠١١/٢٠١٠	٢/ ٢٠١٢/١١	* ٢٠١١/٢٠١٠	* ٢٠١٠/٢٠٠٩	٢٠٠٩/٢٠٠٨	٢٠٠٨/٢٠٠٧	٢٠٠٧/٢٠٠٦
يوليو-نوفمبر	يوليو-نوفمبر	(موازنة)	(ختامى مبدئى)	(فعلى)	(فعلى)	(فعلى)	(فعلى)
١٣٥,٣٩٦	١٢١,٥٦٧	٤٩٠,٥٩٠	٤٠١,٨٦٦	٣٦٥,٩٨٧	٣٥١,٥٠٠	٢٨٢,٢٩٠	٢٢٢,٠٢٩
٤٤,٦٣٤	٣٦,١٣٠	١١٧,٤٩٧	٩٦,٢٧١	٨٥,٣٦٩	٧٦,١٤٧	٦٢,٨٣٩	٥٢,١٥٣
٣٦,٩٧٤	٣٠,١٩١	٨٥,٢٢٩	٧٨,٢٧٠	٧٠,٣٢١	٦٢,٦٥٨	٥١,١٧٢	٤٢,٣٩٩
٧,٨٨٥	٧,٠٦١	٢٠,٦٧٣	١٧,٩١٧	١٥,٨٤٠	١٥,١٥٧	١٣,٩٣٩	١٢,٦٧١
٩١٥	٦٥٧	١,٨٣٢	١,٧٤٨	١,١٩١	٩٦٩	٧٠١	٥٢٦
١٩,١٥١	١٣,٤٦٩	٤٠,٠٧٥	٣٥,٠٩٣	٢٩,٩٤٠	٢٦,٧١٠	٢١,٩٤٣	١٨,٥٤٩
٣,٨٦١	٣,٧١٣	٩,٧٠٦	٩,٩٨١	٩,٣٨١	٦,٢٢٣	٣,٩٦٦	٢,٠١٥
٤,٤٦٣	٤,٣٥٩	١٠,٤٧٠	١١,٣٩٦	١١,٧١٠	١١,٧٣٨	٩,٠٥١	٧,٤٠٠
٧٠٠	٩٣٢	٢,٤٧٤	٢,١٣٥	٢,٢٦٠	١,٨٦١	١,٥٧٣	١,٢٣٧
٤,٣٣٨	٣,٤٣٠	١٠,٠٩٥	٩,١٠٣	٧,٨٥٠	٧,٢١٠	٦,١٦٥	٥,٥١٨
٣,٨٥٢	٣,٠٤٠	٨,٨٣٨	٨,٠٧٠	٦,٩٧٠	٦,٤١٢	٥,٤٦٤	٤,٨٨٦
٤٨٦	٣٩٠	١,٢٥٧	١,٠٣٣	٨٨٠	٧٩٨	٧٠١	٦٣١
٦,٤١٩	٧,٥٠٤	٣٠,٢٥٥	٢٦,١٤٨	٢٨,٠٥٩	٢٥,٠٧٢	١٨,٤٧٠	١٧,٠٢٨
٢,٦٠٣	٣,٠٦٣	١٣,٠٠٥	٩,٩٧٩	١١,٩٦٧	١١,٤٠٤	٧,٢٧٢	٦,٥٣٨
١,٠٣٧	١,٢٨٧	٥,٦٨٧	٤,٠٣١	٤,١٤٩	٣,٤٨٢	٣,١٠٢	٢,٨٤٤
٢٥٥	٣٨٢	٩٥٧	٨٧١	١,٠٣٧	١,٠٤٦	٦٤١	٥٣٧
١,٠٣٥	١,٠٥٣	٤,٧٢٦	٣,٨٤٦	٤,٩٩٣	٥,٨٣١	٢,٦٢١	٢,٢٧٣
٣,٢٢٤	٣,٧٦٥	١٢,٦١١	١٠,٧١٦	١١,٤٤٢	٩,٨٠٥	٧,٦٢٥	٦,٩٨٤
٨٤٩	١,١٩٩	٤,٢٥٠	٣,٣٣٦	٣,٤٢٨	٢,٩٢٥	٢,٤٠١	٢,١١٦
٣٠٨	١٩٦	١,٢٢١	٨٤٢	١,٢٦٤	١,٠٩٤	١,٢٨٤	١,٢٥٠
٨٣٧	٩٠٠	٢,٢٩٤	٢,١١٢	١,٩٠٠	١,٣٤٩	١,١٣٤	٩٢٤
١,٠٢٣	١,١٩٧	٣,٧٦٨	٣,١٣٣	٣,٤٥٩	٣,١٥٨	١,٧٤٥	١,٦٥٩
٥٩٣	٦٧٦	٤,٦٣٩	٥,٤٥٣	٤,٦٥٠	٣,٨٦٤	٣,٥٧٤	٣,٥٠٥

المصدر: وزارة المالية، مصلحة الضرائب المصرية

* بيان مبدئى تحت المراجعة. جدير بالذكر أن البيانات الأولية لاداء الموازنة العامة للدولة للعام المالى ٢٠١١/٢٠١٠ لا تزال مبدئية وقابلة للتعديل لحين الإنتهاء من الحسابات الختامية لأجهزة الدولة.

١/ التبويب يتفق مع معايير صندوق النقد الدولى والمعروفة بـ GFS ٢٠٠١ على أساس نقدى.

٢/ تعكس بيانات الموازنة بعد التصديق عليها من قبل المجلس الأعلى للقوات المسلحة.

٣/ يشمل مصروفات خدمية أخرى متنوعة، من أهمها نفقات تنفيذ الأحكام القضائية.

جدول (١٤): هيكل المصروفات العامة (تابع)

(مليون جنيه)

٢٠١٢/١١	٢٠١١/١٠	٢٠١٢/١١	* ٢٠١١/١٠	* ٢٠١٠/٠٩	٢٠٠٩/٠٨	٢٠٠٨/٠٧	٢٠٠٧/٠٦
يوليو-نوفمبر	يوليو-نوفمبر	(موازنة)	(ختاسى مبدئى)	(فعلى)	(فعلى)	(فعلى)	(فعلى)
٣٧,٧٨٢	٣٠,٩٩٨	١٠,٦٣٠٠	٨٥,٠٧٧	٧٢,٣٣٣	٥٢,٨١٠	٥٠,٥٢٨	٤٧,٧٠٠
١,٥٣٣	١,٤٦٦	٤,٦٦٤	٣,٤١٦	٢,٨٤٠	٣,٥٩٨	٣,٧٣٧	٣,٠٣٣
٢٩,٤٢٢	٢٢,٢٥٧	٨٣,٧٦٢	٦١,١٣٤	٥٣,١٢٨	٣٢,٦٧٢	٣٠,٦٩١	٢٧,٩٧٥
٦,٨٢٢	٧,٢٥٨	١٧,٦٥٤	٢٠,٤٠٠	١٦,١٧٨	١٦,٤٠٣	١٥,٨٩٢	١٦,٥٢٦
٥	١٧	٢٢٠	١٢٧	١٨٧	١٣٨	٢٠٨	١٦٥
٢٥,٩٦٦	١٩,٧٧٥	١٥٧,٧٥٤	١٢٣,١٢٥	١٠٢,٩٧٤	١٢٧,٠٣٣	٩٢,٣٧١	٥٨,٤٤٢
١٩,٢٩٣	١٤,١٦٧	١٣٢,٩٢٨	١١١,٢١١	٩٣,٥٧٠	٩٣,٨٣٠	٨٤,٢٠٥	٥٣,٩٥٩
١٨,٥٥٤	١٢,٩٣٩	١٢٩,٨٨٨	١٠٨,٣١٦	٩١,٢١٦	٩١,١٨٥	٨٢,٠١٧	٥٢,٤٧٦
٦,٩٢٦	٩,٥٧٤	١٨,٨٨٤	٣٢,٧٤٣	١٦,٨١٩	٢١,٠٧٢	١٦,٤٤٥	٩,٤٠٦
٩,٤٢٠	٠	٩٥,٥٣٥	٦٧,٦٨٠	٦٦,٥٢٤	٦٢,٧٠٣	٦٠,٢٤٩	٤٠,١٣٠
٧٣٩	١,٢٢٧	٣,٠٤٠	٢,٨٩٥	٢,٣٥٤	٢,٦٤٥	٢,١٨٨	١,٤٨٣
٢,٥٣٩	٢,٢٣٤	٦,٣٧٥	٥,٣١٩	٤,٣٨٠	٤,٢١٣	٣,٨٩٠	٢,٥٩٩
٩٤	٨٣	١٨٦	٢٠٠	١٢٨	١٦٩	٢	٣٩
٠,٢	-	-	١,٢	-	-	-	-
٢,٤٤٥	٢,١٥٠	٦,١٨٩	٥,١١٨	٤,٢٥٢	٤,٠٤٤	٣,٨٨٩	٢,٥٦٠
٣,٩٠١	٣,١٢٣	١٣,٧٦٦	٦,١١٨	٤,٤٨٣	٢٨,٧٠٧	٤,٠٥٠	١,٦١٢
٢,٥١٢	١,٦٦٥	٢,٥٥٥	٢,٠٤٨	١,٤٦٤	١,٢٣٦	٩٩٣	١,١٤٧
١,٢٥٠	١,٢٩٧	١٠,٧٠٠	٣,٤٣٨	٢,٤٠٠	٢٦,٨٠٥	٢,٦٠٠	١
١١٣	١٣٥	٤٥٥	٥٧٢	٥٧٠	٦٢٥	٤١٨	٤٣٦
٢٦	٢٦	٥٦	٦٠	٤٩	٤١	٣٨	٢٧
١٢,٣٧٧	١٣,٧٣٢	٣١,٦٢٢	٣١,٣٦٤	٢٨,٩٠١	٢٧,٠٠٧	٢٣,٨٩٢	٢١,٢٠٨
٨٩٤	٩١٤	٢,٥٤٩	٣,٣٦٥	٣,٩٠٩	٣,٩٠٩	٣,٣٨٧	٢,٤٣٧
٢٢	١٩	٨٧	٦٧	٧٤	١٠٠	٩٥	٥٢
١٢٧	٢٢	٣٣٠	١٦٢	٢٤٦	٢٥٦	٣٢٤	١٦٩
٧٤٤	٨٧٤	٢,١٣٢	٣,١٣٦	٣,٥٨٩	٣,٥٥٣	٢,٩٦٧	٢,٢١٦
١١,٤٨٤	١٢,٨١٨	٢٩,٠٧٣	٢٨,٠٠٠	٢٤,٩٩٢	٢٣,٠٩٨	٢٠,٥٠٥	١٨,٧٧١
٨,٢١٧	١٣,٤٢٩	٤٧,١٦١	٣٩,٨٨١	٤٨,٣٥٠	٤٣,٤٣٠	٣٤,١٩١	٢٥,٤٩٨
٧,٥٦٣	١٢,١٨٥	٤٢,٨٠٢	٣٣,٣٠٣	٣٩,٢٠٥	٣٤,٦٥٤	٢٨,١٨٦	٢٠,٩٢٨
٧,٤٣٢	١٢,٠٣٩	٤٢,٠٨٩	٣٢,٦٤٨	٣٨,٦٢٢	٣٤,١٦١	٢٧,٧٣٤	٢٠,٥٢٤
١٣١	١٤٦	٧١٣	٦٥٥	٥٨٣	٤٩٣	٤٥٢	٤٠٥
٧٨	٤٤١	٦٦٥	٥٠٨	٦٨٠	٤٤٨	٢٧٠	١٥٥
٥٧٦	٨٠٣	٣,٠٩٤	٦,٠٧٠	٨,٤٦٥	٨,٣٢٩	٥,٧٣٥	٤,٤١٥

المصدر: وزارة المالية

* بيان مبدئى تحت المراجعة. جدير بالذكر أن البيانات الأولية لأداء الموازنة العامة للدولة للعام المالى ٢٠١١/٢٠١٠ لا تزال مبدئية وقابلة للتعديل لحين الإنتهاء من الحسابات الختامية لأجهزة الدولة.

١/ تعكس بيانات الموازنة بعد التصديق عليها من قبل المجلس الأعلى للقوات المسلحة.

٢/ يعكس مساهمات الخزانة فى صناديق المعاشات.

٣/ يتضمن الإنفاق على القوات المسلحة.

٤/ يعكس شراء الأصول الطبيعية.

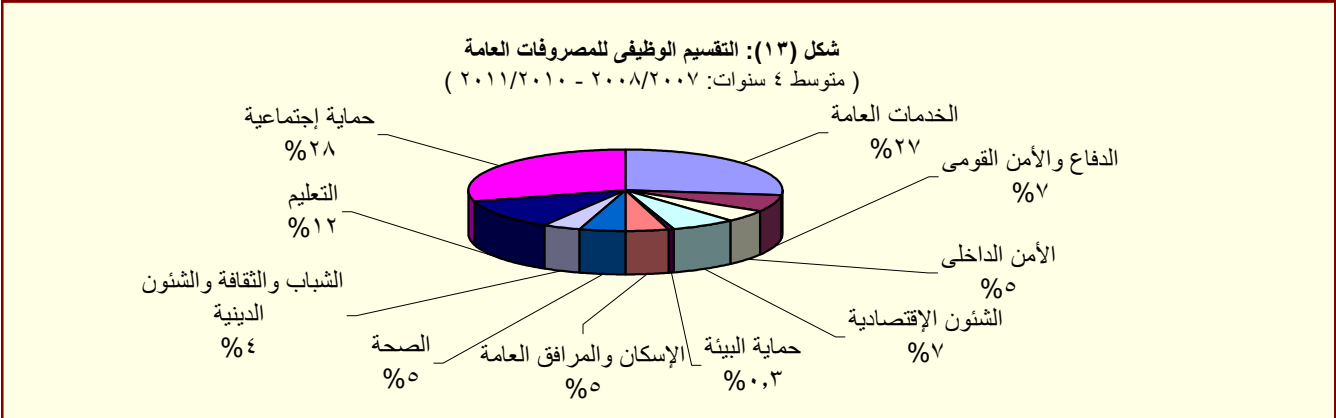

المصدر: وزارة المالية

القسم الخامس

الدين الحكومى و هيكل المديونية

جدول (١٥)	ملخص الدين العام المحلى	٣٥
جدول (١٦)	الدين المحلى لأجهزة الموازنة العامة	٣٦
جدول (١٧)	الدين المحلى للحكومة العامة	٣٧
جدول (١٨)	الدين العام المحلى	٣٨
جدول (١٩)	إجمالى الدين العام الخارجى	٣٩
جدول (٢٠)	خدمة الدين الحكومى (داخلى و خارجى)	٤٠
جدول (٢١)	إصدارات الاوراق المالية الحكومية (اذون و سندات)	٤١
جدول (٢٢)	إصدارات الاوراق المالية الحكومية (اذون و سندات) الربع سنوية	٤١
جدول (٢٣)	تطور معدلات العائد حتى تاريخ الإستحقاق لسندات الخزنة	٤٢

جدول (١٥):ملخص الدين العام المحلى

عند مستويات تجميعية مختلفة ^{١/}

(مليون جنيه)

بيان ربع سنوى				بيان سنوى				
سبتمبر-١٠	ديسمبر-١٠	مارس-١١	سبتمبر-١١*	يونيو-١١*	يونيو-١٠	يونيو-٠٩	يونيو-٠٨	يونيو-٠٧
٨٦٣,٧٩٢	٨٨٩,١٥٤	٩٣٢,٦٢٦	١,٠١٩,٥٤٠	إجمالى الدين المحلى لأجهزة الموازنة العامة ^{١/}				
(١٤,٩)	(١٤,٤)	(١٥,١)	(١٨,٠)	٩٦٧,٢٩٠	٨٠٨,٣٨٤	٦٩٩,٦٦٧	٥٩٩,٦٠٣	٥٩١,٠٠١
(١٤,٩)	(١٤,٤)	(١٥,١)	(١٨,٠)	(١٩,٧)	(١٥,٥)	(١٦,٧)	(١,٥)	(٦,٥)
١٤٥,٠١٣	١٥٠,٢٨٦	١٥٣,٧٤٣	١٦٢,٨٥٩	ودائع أجهزة الموازنة العامة				
(٣,٧)	(٥,٣)	(٧,٧)	(١٢,٣)	١٥٩,١٧٨	١٤٤,٥٦٦	١٣٧,٣٤١	١٢٠,٩٠٤	١١٢,٨٢٩
(٣,٧)	(٥,٣)	(٧,٧)	(١٢,٣)	(١٠,١)	(٥,٣)	(١٣,٦)	(٧,٢)	(٢,٦)
٧١٨,٧٧٩	٧٣٨,٨٦٨	٧٧٨,٨٨٣	٨٥٦,٦٨١	صافى الدين المحلى لأجهزة الموازنة العامة				
(١٧,٥)	(١٦,٤)	(١٦,٧)	(١٩,٢)	٨٠٨,١١٢	٦٦٣,٨١٨	٥٦٢,٣٢٦	٤٧٨,٦٩٩	٤٧٨,١٧٢
(١٧,٥)	(١٦,٤)	(١٦,٧)	(١٩,٢)	(٢١,٧)	(١٨,٠)	(١٧,٥)	(٠,١)	(٧,٥)
٧٨٠,٦٢١	٨٠٦,١٠٦	٨٤٧,٩٢١	٩٤١,٣٣٧	إجمالى الدين المحلى للحكومة العامة ^{١/٣}				
(١٧,٣)	(١٥,٩)	(١٦,٨)	(٢٠,٦)	٨٨٩,٠٤٥	٧٣٣,٣٨٧	٦١٥,٨٤٩	٥١٢,٩٨٢	٤٨٦,٢٤١
(١٧,٣)	(١٥,٩)	(١٦,٨)	(٢٠,٦)	(٢١,٢)	(١٩,١)	(٢٠,١)	(٥,٥)	(٨,٢)
١٥٩,٠٣٠	١٦٢,٥٩٥	١٦٤,٢٦١	١٦٩,٥٠٢	ودائع الحكومة العامة				
(٤,٩)	(٢,٢)	(٦,٨)	(٦,٦)	١٦٦,٥٢٧	١٥٨,٥٣١	١٤٨,٨١١	١٣١,٠٤٣	١١٦,٩٦٤
(٤,٩)	(٢,٢)	(٦,٨)	(٦,٦)	(٥,٠)	(٦,٥)	(١٣,٦)	(١٢,٠)	-(٠,٢)
٦٢١,٥٩١	٦٤٣,٥١١	٦٨٣,٦٦٠	٧٧١,٨٣٥	صافى الدين المحلى للحكومة العامة				
(٢٠,٩)	(١٩,٩)	(١٩,٥)	(٢٤,٢)	٧٢٢,٥١٨	٥٧٤,٨٥٦	٤٦٧,٠٣٨	٣٨١,٩٣٩	٣٦٩,٢٧٧
(٢٠,٩)	(١٩,٩)	(١٩,٥)	(٢٤,٢)	(٢٥,٧)	(٢٣,١)	(٢٢,٣)	(٣,٤)	(١١,٢)
٨١٦,٧٧٣	٨٤٧,٠٣١	٨٩٠,٦٨٢	٩٧٦,٥٨٠	إجمالى الدين العام المحلى ^{١/٤}				
(١٨,٣)	(١٦,٩)	(١٨,٠)	(١٩,٦)	٩٣٢,٤٦٠	٧٦٩,٧٨٣	٦٤٣,٦٢٨	٥٣٧,٥٣٣	٤٩٣,٨٧٩
(١٨,٣)	(١٦,٩)	(١٨,٠)	(١٩,٦)	(٢١,١)	(١٩,٦)	(١٩,٧)	(٨,٨)	(٥,٠)
١٧٣,٣٣٥	١٨٠,١٤٩	١٨٦,١٠٨	١٨٥,٧١٢	الودائع ^{١/٥}				
(٥,٠)	(٢,٨)	(٧,٩)	(٧,١)	١٩١,١١٦	١٧٠,١٧١	١٦٧,٧٣٣	١٥٠,٥٠١	١٣٠,٦٠٥
(٥,٠)	(٢,٨)	(٧,٩)	(٧,١)	(١٢,٣)	(١,٥)	(١١,٤)	(١٥,٢)	-(٤,٩)
٦٤٣,٤٣٨	٦٦٦,٨٨٢	٧٠٤,٥٧٤	٧٩٠,٨٦٨	صافى الدين العام المحلى				
(٢٢,٥)	(٢١,٥)	(٢١,٠)	(٢٢,٩)	٧٤١,٣٤٤	٥٩٩,٦١٢	٤٧٥,٨٩٥	٣٨٧,٠٣٢	٣٦٣,٢٧٤
(٢٢,٥)	(٢١,٥)	(٢١,٠)	(٢٢,٩)	(٢٣,٦)	(٢٦,٠)	(٢٣,٠)	(٦,٥)	(٩,١)
				ملاحظات (نسبة إلى الناتج المحلى الإجمالى) ^{١/٦}				
٦٣,٠%	٦٤,٨%	٦٨,٠%	٦٤,٩%	٦٧,٠%	٦٧,٠%	٦٧,١%	٦٧,٠%	٧٩,٤%
٢٠,٤%	٢٣,٩%	٢٦,٨%	٢٤,٦%	٥٨,٩%	٥٥,٠%	٥٤,٠%	٥٣,٥%	٦٤,٢%
٦,٩%	٨,٨%	١١,٨%	١٠,٠%	٦٤,٨%	٦٠,٨%	٥٩,١%	٥٧,٣%	٦٥,٣%
٤٥,٣%	٤٦,٩%	٤٩,٨%	٤٩,٢%	٥٢,٧%	٤٧,٦%	٤٤,٨%	٤٢,٧%	٤٩,٦%
٩,٥%	١١,٧%	١٤,٩%	١٢,٢%	٦٨,٠%	٦٣,٨%	٦١,٨%	٦٠,٠%	٦٦,٣%
٤٦,٩%	٤٨,٦%	٥١,٤%	٥٠,٤%	٥٤,٠%	٤٩,٧%	٤٥,٧%	٤٣,٢%	٤٨,٨%

المصدر: وزارة المالية و البنك المركزى المصرى

() معدل النمو عن العام السابق.

* بيان ميدنى، خاضع للمراجعة.

بيان معدل.

١/ تم مراجعة بيانات الدين المحلى فى ضوء قواعد التقسيم المتعارف عليها دولياً. وتعكس البيانات الدين المحلى لثلاث مستويات تجميعية هى: الدين المحلى لأجهزة الموازنة العامة، الدين المحلى المجمع للحكومة العامة، و الدين العام المحلى المجمع. يشمل الدين المحلى لأجهزة الموازنة العامة أرصدة الدين المستحقة على وحدات الجهاز الإدارى، وحدات الإدارة المحلية، و الهيئات الخدمية. ويتضمن الدين المحلى للحكومة العامة أرصدة الدين المجمع المستحق على أجهزة الموازنة العامة للدولة وبنك الإستثمار القومى و صناديق التأمين الإجتماعى. أما عن الدين العام المحلى فيشمل أرصدة الدين المحلى المجمع لكل من الحكومة العامة و الهيئات الإقتصادية.

٢/ يمثل المديونية المستحقة على أجهزة الموازنة العامة (وحدات الجهاز الإدارى، وحدات الإدارة المحلية، و الهيئات الخدمية).

٣/ يمثل رصيد الدين المجمع المستحق على أجهزة الموازنة العامة للدولة و بنك الإستثمار القومى و صناديق التأمين الإجتماعى بعد إستبعاد المديونيات و العلاقات الداخلية فيما بين القطاعات الثلاثة و التى تتمثل فى إقتراض أجهزة الموازنة العامة من بنك الإستثمار القومى، سندات وزارة المالية لدى صناديق التأمين الإجتماعى و بنك الإستثمار القومى، سندات صناديق التأمين الإجتماعى و أخيراً إقتراض بنك الإستثمار القومى من صناديق التأمين الإجتماعى.

٤/ يمثل رصيد الدين المجمع المستحق على الحكومة العامة و الهيئات الإقتصادية بعد إستبعاد إقتراض الهيئات الإقتصادية من بنك الإستثمار القومى واقتراض قطاع الموازنة من الهيئات الإقتصادية.

٥/ ودائع الحكومة العامة و الهيئات الإقتصادية بعد إستبعاد ودائع صناديق التأمين الإجتماعى واقتراض قطاع الموازنة من الهيئات الإقتصادية.

٦/ قامت وزارة التنمية الإقتصادية بتقدير قيمة الناتج المحلى الإجمالى لعام ٢٠١١/٢٠١٢ بنحو ١٥٧٠ مليار جنيه، مقارنة بناتج محلى إجمالى معدل قدره ١٣٧١,٨ مليار جنيه لعام ٢٠١٠/٢٠١١.

جدول (١٦): الدين المحلى لأجهزة الموازنة العامة^{١/}
(بيان مفصل)

(مليون جنيه)

بيان ربع سنوى				بيان سنوى					
سبتمبر-١١ #	مارس-١١	ديسمبر-١٠	سبتمبر-١٠	يونيو-١١ *	يونيو-١٠	يونيو-٠٩	يونيو-٠٨	يونيو-٠٧	
١٠,١٩,٥٤٠	٩٣٢,٦٢٦	٨٨٩,١٥٤	٨٦٣,٧٩٢	٩٦٧,٢٩٠	٨٠٨,٣٨٤	٦٩٩,٦٦٧	٥٩٩,٦٠٣	٥٩١,٠٠١	إجمالى الدين المحلى لأجهزة الموازنة العامة
٩١٩,٧٨٣	٨٧٩,١٥٦	٨٤٧,٩٢٢	٨١٢,٤١٧	٩١٦,٩٧٦	٧٧٩,٢٣٢	٦٨١,٨٣٧	٥٦٨,٨٤٨	٥٦٢,٨٩٧	أوراق مالية
٣٤٩,٩٢٨	٣٢٠,٣٩١	٢٨١,٨٦٥	٢٦٨,٧٨٦	٣٥٦,١٠٣	٢٦٦,١٢١	٢٣٩,٠٨٠	١٤٦,٤٣٩	١١٨,٦٥٧	أذون على الخزانة
-	-	-	-	-	-	-	-	-	أذون عمليات إعادة الشراء
٢٢١,٢٦٧	٢٠٦,٧٦٧	٢٠٣,٢٦٧	١٨١,٢٦٧	٢٠٦,٧٦٧	١٥٩,٧٦٧	٩٢,٥٠٠	٧٨,٥٠٠	٥٧,٠٠٠	سندات خزانة
١١٢,٤٧٠	١١٢,٤٧٠	١١٢,٤٧٠	١١٢,٤٧٠	١١٢,٤٧٠	١١٢,٤٧٠	١٢١,١١٣	١٢١,٧٨٣	١٤٤,٥١٧	سندات البنك المركزى
١٦,٦٢٦	١٨,١٢٦	١٨,١٢٦	١٨,١٢٦	١٨,١٢٦	٩,٠٦٣	-	-	١٩,٥٨٢	سندات فروق التقييم
٤,٠٠٠	٤,٠٠٠	٤,٠٠٠	٤,٠٠٠	٤,٠٠٠	٤,٠٠٠	٤,٠٠٠	٤,٠٠٠	٤,٠٠٠	سندات زيادة رؤس أموال البنوك
-	-	-	-	-	-	٥٩٥	٥٩٥	١,٨٨١	سندات سلع تموينية
-	-	١٢,١١٢	١١,٨٨٢	-	١١,٨٨٣	١١,٦٧٧	١١,١٢٦	١١,٨٨٦	سندات إصلاح هياكل البنوك
٢,٠٠٠	٢,٠٠٠	٢,٠٠٠	٢,٠٠٠	٢,٠٠٠	٢,٠٠٠	٢,٠٠٠	٢,٠٠٠	٢,٠٠٠	سندات التأمينات
٣,٤٣٨	٧,٣١٦	٦,١٧٦	٥,٩٦٧	٧,٥٨٣	٦,٠٠٥	٤,٠٣٦	٣,٧٥٠	٣,٨٦٨	سندات دولارية سيادية (حيازة مقيمين)
٤,٠٧٨	٣,٩٥٣	٣,٧٨١	٣,٧٩٧	٣,٩٥٤	٣,٨٠٧	٣,٧٧٣	-	-	سندات بالجنيه المصرى صادرة بالخارج ومشتراه بالداخل
١١٨	١١٥	١١٥	١٢١	١١٥	١١٤	١١٥	١١٧	١١٩	سندات الإسكان
١,٨٣٠	١,٧٨١	١,٧٧٣	١,٧٦٤	١,٨٣٠	١,٧٦٥	١,٧٠٠	١,٦٣٦	١,٥٨٨	الـ ٥% المجنية لشراء سندات حكومية
٢٠٤,٠٢٨	٢٠٢,٢٣٧	٢٠٢,٢٣٧	٢٠٢,٢٣٧	٢٠٤,٠٢٨	٢٠٢,٢٣٧	٢٠١,٢٤٨	١٩٨,٩٠٢	١٩٧,٧٩٩	سندات صندوقى التأمينات مقابل نقل مديونية بنك الاستثمار إلى الخزانة ^{٢/}
٢,١٤٣	٢,٣٤٣	٢,٣٤٣	٢,٣٤٣	٢,٣٤٣	٢,٣٤٣	٢,٣٤٣	٢,٣٤٣	٤,٥١٧	تسهيلات ائتمانية من صندوقى التأمينات ^{٤/}
٨,٠٥٦	٢,٠٠٠	-	-	٢,٠٠٠	-	-	-	-	أقتراض من جهات أخرى
٨٩,٥٥٨	٤٩,١٢٧	٣٨,٨٨٩	٤٧,٥٣٢	٤٥,٩٧١	٢٦,٨٠٩	١٥,٤٨٧	٢٨,٤١٢	٢٣,٥٨٧	إقتراض أجهزة الموازنة من الجهاز المصرفى
١١,٤٥٩	١٢,٧١٧	١١,٥٥٥	١٢,٦٢٤	١٣,١٦٦	١٢,٢٣٩	١٢,٨٨٧	١٥,٠١٤	٢١,٢٣٥	ومنه ودائع الهيئات الإقتصادية فى حساب الخزانة الموحد
١٦٢,٨٥٩	١٥٣,٧٤٣	١٥٠,٢٨٦	١٤٥,٠١٣	١٥٩,١٧٨	١٤٤,٥٦٦	١٣٧,٣٤١	١٢٠,٩٠٤	١١٢,٨٢٩	ودائع لدى الجهاز المصرفى
٨٥٦,٦٨١	٧٧٨,٨٨٣	٧٣٨,٨٦٨	٧١٨,٧٧٩	٨٠٨,١١٢	٦٦٣,٨١٨	٥٦٢,٣٢٦	٤٧٨,٦٩٩	٤٧٨,١٧٢	صافى الدين المحلى لأجهزة الموازنة العامة
									ملاحظات (نسبة إلى الناتج المحلى الإجمالى) ^{١/٥}
				٧٠,٥%	٦٧,٠%	٦٧,١%	٦٧,٠%	٧٩,٤%	إجمالى الدين المحلى لأجهزة الموازنة العامة
				٥٨,٩%	٥٥,٠%	٥٤,٠%	٥٣,٥%	٦٤,٢%	صافى الدين المحلى لأجهزة الموازنة العامة

المصدر: وزارة المالية و البنك المركزى المصرى

* بيان مبدئى، خاضع للمراجعة.

بيان معدل.

١/ يمثل المديونية المستحقة على أجهزة الموازنة العامة (وحدات الجهاز الإدارى، وحدات الإدارة المحلية، و الهيئات الخدمية).

٢/ فى ضوء ما تتسم به السياسة المالية الجديدة بالشفافية فقد تم قيد الدين المستحق على الخزانة العامة لصناديق التأمينات (الذى تم اقتراضه من خلال بنك الإستثمار القومى) كدين مباشر على الخزانة العامة للصناديق ، وذلك فى ١ يوليو ٢٠٠٦. وقد قابل ذلك اصدار سنتين على الخزانة العامة لصالح الصناديق بقيمة الدين ١٩٧,٧٢٥ مليار جنيه، وبالإضافة الى ذلك تم اصدار سند ثالث فى نهاية يونيو ٢٠٠٧ بقيمة ٧٤,٥ مليون جنيه لصالح الصناديق.

كما تم إصدار سند فى ٢٠٠٨/٦/٣٠ بمبلغ ١,١ مليار جنيه ، بالإضافة الى سند صدر فى ٢٠٠٩/٦/٣٠ بمبلغ ٢,٣ مليار جنيه و أخيراً السند الصادر فى ٢٠١٠/٦/٣٠ بمبلغ ٩٨٨,٨ مليون جنيه .

٣/ يتضمن الفوائد المستحقة لبنك الاستثمار القومى لدى وزارة المالية.

٤/ ودائع صناديق التأمين التى تم ربطها كتسهيلات لقطاع الموازنة العامة والتي تم معالجتها كجزء من المطلوبات المستحقة على قطاع الموازنة لصالح صناديق التأمين.

٥/ قامت وزارة التنمية الاقتصادية بتقدير قيمة الناتج المحلى الإجمالى لعام ٢٠١٢/٢٠١١ بنحو ١٥٧٠ مليار جنيه، مقارنة بناتج محلى إجمالى معدل قدره ١٣٧١,٨ مليار جنيه لعام ٢٠١١/٢٠١٠.

جدول (١٧): الدين المحلي للحكومة العامة ^{١/}
(بيان مفصل)

(مليون جنيه)

بيان ربع سنوى				بيان سنوى					
سبتمبر-١١* #	مارس-١١	ديسمبر-١٠*	سبتمبر-١٠	يونيو-١١*	يونيو-١٠	يونيو-٠٩	يونيو-٠٨	يونيو-٠٧	
٩٤١,٣٣٧	٨٤٧,٩٢١	٨٠٦,١٠٦	٧٨٠,٦٢١	٨٨٩,٠٤٥	٧٣٣,٣٨٧	٦١٥,٨٤٩	٥١٢,٩٨٢	٤٨٦,٢٤١	إجمالي الدين المحلى للحكومة العامة
٧٦١,٥٣٩	٦٧٧,٧٨٢	٦٣٦,٤٢٦	٦١١,٥٨٧	٧١٠,٨٣٩	٥٦٤,٦٧٠	٤٦٤,٨١٧	٣٧١,٦١٩	٣٦٥,٠٨١	دين أجهزة الموازنة العامة المجمع
١,٠٠١,٩٥٤٠	٩٣٢,٦٢٦	٨٨٩,١٥٤	٨٦٣,٧٩٢	٩٦٧,٢٩٠	٨٠٨,٣٨٤	٦٩٩,٦٦٧	٥٩٩,٦٠٣	٥٩١,٠٠١	إجمالي الدين المحلى لأجهزة الموازنة العامة
-	-	-	-	-	-	-	-	- ^{/٢}	ي طرح منه: إقتراض أجهزة الموازنة من بنك الإستثمار القومى
١٥,٢٧٢	١٦,٤٨٧	١٦,٣٣٢	١٥,٧٦٤	١٥,٥٢٧	١٣,٦٦٥	٩,٩٧٧	٨,٥٢٨	٦,٢٣١	ي طرح منه: أوراق مالية لدى بنك الإستثمار القومى
٣٦,٥٥٨	٣٣,٧٧٧	٣١,٨١٦	٣١,٨٦١	٣٤,٥٥٣	٢٥,٤٦٩	٢١,٢٨٢	١٨,٢١١	١٧,٣٧٣	ي طرح منه: أوراق مالية لدى صناديق التأمين
٢٠٤,٠٢٨	٢٠٢,٢٣٧	٢٠٢,٢٣٧	٢٠٢,٢٣٧	٢٠٤,٠٢٨	٢٠٢,٢٣٧	٢٠١,٢٤٨	١٩٨,٩٠٢	١٩٧,٧٩٩	ي طرح منه: سندات صناديق التأمين ^{/٢}
٢,١٤٣	٢,٣٤٣	٢,٣٤٣	٢,٣٤٣	٢,٣٤٣	٢,٣٤٣	٢,٣٤٣	٢,٣٤٣	٤,٥١٧	ي طرح منه: تسهيلات من صناديق التأمين ^{/٣}
١٧٩,٧٩٨	١٧٠,١٣٩	١٦٩,٦٨٠	١٦٩,٠٣٤	١٧٨,٢٠٦	١٦٨,٧١٧	١٥١,٠٣٢	١٤١,٣٦٣	١٢١,١٦٠	دين بنك الإستثمار القومى المجمع
٢٤١,٩٢٣	٢٢٩,١٣٦	١٦٩,٦٨٠	٢٢٨,٠٣١	٢٤٠,٨٥١	٢٢٧,٧١٤	٢٠٥,٥٦٥	١٩٣,٠٧١	١٦٩,١٦٢	إجمالي الدين المحلى لبنك الإستثمار القومى
٦٢,١٢٥	٥٨,٩٩٧	٥٨,٩٩٧	٥٨,٩٩٧	٦٢,٦٤٥	٥٨,٩٩٧	٥٤,٥٣٣	٥١,٧٠٨	٤٨,٠٠٢ ^{/٢}	إقتراض بنك الإستثمار من صناديق التأمين الإجتماعى
١٠٤,٠٠٥	١٠٢,٨٢٥	١٠٢,١٢٠	١٠١,٤٨٦	١٠٣,٣٨٢	٩٩,٧٨٢	٩٠,١١٢	٨٦,٧٤١	٧٦,٠٦٤	شهادات الإستثمار
٧١,٩٧٨	٦٥,٨٣٧	٦٥,٨٣٧	٦٥,٨٣٧	٧١,٩٧٨	٦٤,٨٣٦	٥٤,٤٨٧	٤٩,٢٥٥	٤٣,٥١٨	ودائع صندوق توفير البريد
٣,٨١٥	١,٤٧٧	١,٧٢٣	١,٧١١	٢,٨٤٦	٤,٠٩٩	٦,٤٣٣	٥,٣٦٧	١,٥٧٨	أخرى
٦٢,١٢٥	٥٨,٩٩٧	٥٨,٩٩٧	٥٨,٩٩٧	٦٢,٦٤٥	٥٨,٩٩٧	٥٤,٥٣٣	٥١,٧٠٨	٤٨,٠٠٢ ^{/٢}	ي طرح منه: إقتراض بنك الإستثمار من صناديق التأمين الإجتماعى ^{/٢}
١٦٩,٥٠٢	١٦٤,٢٦١	١٦٢,٥٩٥	١٥٩,٠٣٠	١٦٦,٥٢٧	١٥٨,٥٣١	١٤٨,٨١١	١٣١,٠٤٣	١١٦,٩٦٤	ودائع الحكومة العامة
١٦٢,٨٥٩	١٥٣,٧٤٣	١٥٠,٢٨٦	١٤٥,٠١٣	١٥٩,١٧٨	١٤٤,٥٦٦	١٣٧,٣٤١	١٢٠,٩٠٤	١١٢,٨٢٩	أجهزة الموازنة
٢,٣١٧	٤,٥٨٤	٦,٣٨٥	٧,٢١٨	٢,٦٧٢	٥,٥١٠	٤,٨٠٦	٣,٨٩١	٢,٩٦١	بنك الإستثمار القومى
٤,٣٢٦	٥,٩٣٤	٥,٩٢٤	٦,٧٩٩	٤,٦٧٧	٨,٤٥٥	٦,٦٦٤	٦,٢٤٨	١,١٧٤ ^{/٤}	صناديق التأمين الإجتماعى
٧٧١,٨٣٥	٦٨٣,٦٦٠	٦٤٣,٥١١	٦٢١,٥٩١	٧٢٢,٥١٨	٥٧٤,٨٥٦	٤٦٧,٠٣٨	٣٨١,٩٣٩	٣٦٩,٢٧٧	صافى الدين المحلى للحكومة العامة
									ملاحظات (نسبة إلى الناتج المحلى الإجمالى) /٥
٦٠,٠%	٦١,٨%	٥٨,٨%	٥٦,٩%	٦٤,٨%	٦٠,٨%	٥٩,١%	٥٧,٣%	٦٥,٣%	إجمالى دين الحكومة العامة
٤٩,٢%	٤٩,٨%	٤٦,٩%	٤٥,٣%	٥٢,٧%	٤٧,٦%	٤٤,٨%	٤٢,٧%	٤٩,٦%	صافى دين الحكومة العامة

المصدر: وزارة المالية و البنك المركزى المصرى

* بيان مبدئى، خاضع للمراجعة.

بيان معدل.

١/ يمثل رصيد الدين المجمع المستحق على أجهزة الموازنة العامة للدولة وبنك الإستثمار القومى وصناديق التأمين الإجتماعى بعد إستبعاد المديونيات والعلاقات الداخلية فيما بين القطاعات الثلاثة.
٢/ فى ضوء ما تنقسم به السياسة المالية الجديدة بالشفا فية فقد تم قيد الدين المستحق على الخزانة العامة لصناديق التأمينات (الذى تم إقتراضه من خلال بنك الإستثمار القومى) كدين مباشر على الخزانة العامة للصناديق ، وذلك فى ١ يوليو ٢٠٠٦. وقد قابل ذلك إصدار سندنين على الخزانة العامة لصالح الصناديق بقيمة الدين ١٩٧,٧٢٥ مليار جنيه، وبالإضافة الى ذلك تم إصدار سند ثالث فى نهاية يونيو ٢٠٠٧ بقيمة ٧٤,٥ مليون جنيه لصالح الصناديق.
كما تم إصدار سند فى ٢٠٠٨/٦/٣٠ بمبلغ ١,١ مليار جنيه ،بالإضافة الى سند صدر فى ٢٠٠٩/٦/٣٠ بمبلغ ٢,٣ مليار جنيه و أخيراً السند الصادر فى ٢٠١٠/٦/٣٠ بمبلغ ٩٨٨,٨ مليون جنيه .

٣/ ودائع صناديق التأمين التى تم ربطها كتسهيلات لقطاع الموازنة العامة والتى تم معالجتها كجزء من المطلوبات المستحقة على قطاع الموازنة لصالح صناديق التأمين.

٤/ تم استبعاد ودائع الصناديق التى تم ربطها كتسهيلات لقطاع الموازنة بداية من يونيو ٢٠٠٦.

٥/ قامت وزارة التنمية الإقتصادية بتقدير قيمة الناتج المحلي الإجمالى لعام ٢٠١١/٢٠١٢ بنحو ١٥٧٠ مليار جنيه ، مقارنة بناتج محلى إجمالى معدل قدره ١٣٧١,٨ مليار جنيه لعام ٢٠١١/٢٠١٠.

جدول (١٨): الدين العام المحلى^{١/}
(بيان مفصل)

(مليون جنيه)

بيان سنوى					بيان ربع سنوى				
يونيو-٠٧	يونيو-٠٨	يونيو-٠٩	يونيو-١٠	يونيو-١١*	سبتمبر-١٠	ديسمبر-١٠	مارس-١١	سبتمبر-١١*	#
إجمالى الدين العام المحلى	٤٩٣,٨٧٩	٥٣٧,٥٣٣	٦٤٣,٦٢٨	٧٦٩,٧٨٣	٩٣٢,٤٦٠	٨١٦,٧٧٣	٨٩٠,٦٨٢	٩٧٦,٥٨٠	
إجمالى دين الحكومة العامة	٤٨٦,٢٤١	٥١٢,٩٨٢	٦١٥,٨٤٩	٧٣٣,٣٨٧	٨٨٩,٠٤٥	٧٨٠,٦٢١	٨٠٦,١٠٦	٩٤١,٣٣٧	
إجمالى دين الهيئات الاقتصادية	٨٠,٦٠٧	٩٠,٨٤٤	٩٠,٧٢٨	١٠٠,١٠٤	١٠٩,٢٥١	١٠١,٠٣٩	١٠٥,١٤٧	٩٩,٣٧٢	
يطرح منه: إقتراض الهيئات الاقتصادية من بنك الإستثمار القومى	٥١,٧٣٤	٥١,٢٧٩	٥٠,٠٦٢	٥١,٤٦٩	٥٢,٦٧٠	٥٢,٢٦٣	٥٢,٦٦٤	٥٢,٦٧٠	
يطرح منه: ودائع الهيئات الاقتصادية فى حساب الخزانة الموحد ^{٢/}	٢١,٢٣٥	١٥,٠١٤	١٢,٨٨٧	١٢,٢٣٩	١٣,١٦٦	١٢,٦٢٤	١١,٥٥٥	١١,٤٥٩	
الودائع	١٣٠,٦٠٥	١٥٠,٥٠١	١٦٧,٧٣٣	١٧٠,١٧١	١٩١,١١٦	١٧٣,٣٣٥	١٨٠,١٤٩	١٨٥,٧١٢	
ودائع الحكومة العامة	١١٦,٩٦٤	١٣١,٠٤٣	١٤٨,٨١١	١٥٨,٥٣١	١٦٦,٥٢٧	١٥٩,٠٣٠	١٦٢,٥٩٥	١٦٩,٥٠٢	
صافى ودائع الهيئات الاقتصادية	١٣,٦٤١	١٩,٤٥٨	١٨,٩٢٢	١١,٦٤٠	٢٤,٥٨٩	١٤,٣٠٥	١٧,٥٥٤	٢١,٨٤٧	
إجمالى ودائع الهيئات الاقتصادية	٣٦,٠٥٠	٤٠,٧٢٠	٣٨,٤٧٣	٣٢,٣٣٤	٤٢,٤٣٢	٣٣,٧٢٨	٣٥,٠٣٣	٣١,٩٩٥	
يطرح منه: ودائع صناديق التأمين الإجتماعى ^{٣/ ٤/}	١,١٧٤	٦,٢٤٨	٦,٦٦٤	٨,٤٥٥	٤,٦٧٧	٦,٧٩٩	٥,٩٢٤	٥,٩٣٤	
يطرح منه: ودائع الهيئات الاقتصادية فى حساب الخزانة الموحد ^{٢/}	٢١,٢٣٥	١٥,٠١٤	١٢,٨٨٧	١٢,٢٣٩	١٣,١٦٦	١٢,٦٢٤	١١,٥٥٥	١١,٤٥٩	
صافى الدين العام المحلى	٣٦٣,٢٧٤	٣٨٧,٠٣٢	٤٧٥,٨٩٥	٥٩٩,٦١٢	٧٤١,٣٤٤	٦٤٣,٤٣٨	٧٠٤,٥٧٤	٧٩٠,٨٦٨	
ملاحظات (نسبة إلى الناتج المحلى الإجمالى) /٥									
إجمالى الدين العام المحلى	٦٦,٣%	٦٠,٠%	٦١,٨%	٦٣,٨%	٦٨,٠%	٥٩,٥%	٦١,٧%	٦٤,٩%	٦٢,٢%
صافى الدين العام المحلى	٤٨,٨%	٤٣,٢%	٤٥,٧%	٤٩,٧%	٥٤,٠%	٤٦,٩%	٤٨,٦%	٥١,٤%	٥٠,٤%

المصدر: وزارة المالية و البنك المركزى المصرى

* بيان مبدئى، خاضع للمراجعة.

بيان معدل.

١/ يمثل رصيد الدين المجمع المستحق على الحكومة العامة والهيئات الاقتصادية بعد إستبعاد إقتراض الهيئات الاقتصادية من بنك الإستثمار القومى.

٢/ يمثل إقتراض قطاع الموازنة من ودائع الهيئات ضمن حساب الخزانة الموحد فى شكل تسهيلات ائتمانية، أى انه دين بين قطاع الموازنة والهيئات الاقتصادية لذا يتم طرح قيمة هذا الإقتراض من اجمالى الدين العام المجمع وكذلك من صافى ودائع الهيئات الاقتصادية.

٣/ تم ادراج ودائع صناديق التأمين بالفعل ضمن ودائع الحكومة العامة، انظر جدول (١٦).

٤/ تم استبعاد ودائع الصناديق التى تم ربطها كتسهيلات لقطاع الموازنة بداية من يونيو ٢٠٠٦.

٥/ قامت وزارة التنمية الاقتصادية بتقدير قيمة الناتج المحلى الإجمالى لعام ٢٠١١/٢٠١٢ بنحو ١٥٧٠ مليار جنيه ، مقارنة بناتج محلى إجمالى معدل قدره ١٣٧١,٨ مليار جنيه لعام ٢٠١٠/٢٠١١.

جدول (١٩) : إجمالي الدين العام الخارجى

(مليون دولار)						
سبتمبر-١١*	يونيو-١١	يونيو-١٠	يونيو-٠٩	يونيو-٠٨	يونيو-٠٧	يونيو-٠٦
٣٣,٩٩٨	٣٤,٩٠٦	٣٣,٦٩٤	٣١,٥٣١	٣٣,٨٩٣	٢٩,٨٩٨	٢٩,٥٩٣
إجمالي الدين العام الخارجى						
-(٢,٠)	(٣,٦)	(٦,٩)	-(٧,٠)	(١٣,٤)	(١,٠)	(٢,٢)
٢٦,٠٦٥	٢٧,٠٩٢	٢٦,٢٤٩	٢٥,٨١٨	٢١,٦٤١	١٩,٤٩٢	١٨,٨٦٥
إجمالي الدين العام الخارجى الحكومى ^{١/٢}						
-(٣,٣)	(٣,٢)	(١,٧)	(١٩,٣)	(١١,٠)	(٣,٣)	(٣,٥)
--	٢,٨٢١	٣,٠٨٠	١,٩٢٦	٢,٦٥٢	١,٥٧٠	١,٨٦٢
السندات والأذون						
--	٢٤,٢٧١	٢٣,١٧٠	٢٣,٨٩٢	١٨,٩٨٩	١٧,٩٢٢	١٧,٠٠٣
القروض						
٧,٩٣٣	٧,٨١٤	٧,٤٤٥	٥,٧١٣	١٢,٢٥٢	١٠,٤٠٦	١٠,٧٢٨
إجمالي الدين العام الخارجى غير الحكومى						
(٢,٣)	(٥,٠)	(٣٠,٣)	-(٥٣,٤)	(١٧,٧)	-(٣,٠)	(٠,١)
١,٤٩٦	١,٥٠٠	١,٢٦٠	٢١٢	٢٩٠	٣١٦	٦٦٤
السلطات النقدية						
١,٦٦٠	١,٧٢٥	١,٩٦٤	١,٧٩٧	٢,٥٤٢	١,٩٥٤	٢,١٢٠
البنوك						
٤,٧٧٨	٤,٥٨٩	٤,٢٢١	٣,٧٠٥	٩,٤٢٠	٨,١٣٦	٧,٩٤٤
قطاعات أخرى						
ملاحظات						
١٢,٩	١٥,٢	١٥,٩	١٦,٩	٢٠,١	٢٢,٨	٢٧,٦
إجمالي الدين العام الخارجى / الناتج المحلى الإجمالى						
٩,٩	١١,٨	١٢,٤	١٣,٨	١٢,٩	١٤,٩	١٧,٦
إجمالي الدين الحكومى الخارجى / الناتج المحلى الإجمالى						
٣,٠	٣,٤	٣,٥	٣,١	٧,٣	٧,٩	١٠,٠
الدين الخارجى غير الحكومى/الناتج المحلى الإجمالى						
--	٧١,٤	٧١,٠	٦٤,٤	٥٩,٩	٧٠,٤	٨٢,٤
إجمالي الدين العام الخارجى / الصادرات السلعية والخدمية						
٢٣,٣	٢٢,٤	٢٢,١	١٨,١	٣٦,١	٣٤,٨	٣٦,٣
الدين الخارجى غير الحكومى/ الدين الخارجى الكلى						
--	٧,٩	٨,٨	٦,٨	٧,٤	٤,٨	٥,٥
الديون قصيرة الأجل/ الدين الخارجى الكلى						
--	١٠,٤	٨,٤	٦,٨	٧,٣	٥,١	٧,١
الديون قصيرة الأجل/ صافى الإحتياطى الدولى						
--	٠,٢	٠,٢	٠,٣	٠,١	٠,٣	٠,٣
ديون القطاع الخاص / الدين الخارجى الكلى						
--	٤,٥	٤,٥	٥,٣	٣,٩	٥,٩	٧,٣
خدمة الدين الخارجى/ المتحصلات الجارية						
--	٥,٧	٥,٥	٦,٢	٤,٦	٦,٩	٨,٥
خدمة الدين الخارجى/ الصادرات السلعية والخدمية						
--	٣٩٩,٢	٣٩٩,٢	٤١٨,٦	٤٥٠,٠	٣٩٨,٥	٤٠١,٧
متوسط نصيب الفرد من الدين الخارجى (دولار)						

المصدر: وزارة المالية و البنك المركزى المصرى

* بيان مبدئى.

-- بيان غير متاح

١/ طبقاً لتصنيف و منهجية البنك المركزى المصرى، والذي يقوم بشطب مديونيات نادى باريس المباشرة وغير المباشرة المستحقة على الجهات الحكومية طبقاً لتواريخ إعادة الجدولة الى العالم الخارجى، فى حين تقوم الجهات الحكومية بشطب هذه المديونيات من سجلاتها فور سداد المقابل المحلى الى البنك المركزى طبقاً لجدول السداد الاصلى (والذى يسبق تواريخ إعادة الجدولة)

٢/ قام البنك المركزى المصرى بإعادة تبويب مبلغ ٤,٣ مليار دولار الى المديونية الخارجية للقطاع الحكومى- دون تأثير على جملة الدين الخارجى- الا ان البنك المركزى لم يظهر هذا التعديل الا اعتباراً من شهر سبتمبر من عام ٢٠٠٨.

جدول (٢٠): خدمة الدين الحكومي (داخلي و خارجي)

(مليون جنيه)

يوليو-نوفمبر ٢٠١٢/٢٠١١	* ٢٠١١/٢٠١٠ (ختامى مبدئى)	* ٢٠١٠/٢٠٠٩	٢٠٠٩/٢٠٠٨	٢٠٠٨/٢٠٠٧	٢٠٠٧/٢٠٠٦	٢٠٠٦/٢٠٠٥	
٥٥,٩٥٩	١١٧,٢٥١	٩٨,٨٥٦	٧١,١٢٣	٦٠,٠٠٤	٥٤,٧٢٥	٥٩,٥٥٢	إجمالى خدمة الدين الحكومى
(٣٦,٣)	(١٨,٦)	(٣٩,٠)	(١٨,٥)	(٩,٦)	-(٨,١)	(٣١,١)	
٣٧,٧٨٢	٨٥,٠٧٧	٧٢,٣٣٣	٥٢,٨١٠	٥٠,٥٢٨	٤٧,٧٠٠	٣٦,٨١٤	إجمالى الفوائد المسددة
(٢١,٩)	(١٧,٦)	(٣٧,٠)	(٤,٥)	(٥,٩)	(٢٩,٦)	(١٢,٣)	
٣٦,٢٥٠	٨١,٦٦١	٦٩,٤٩٣	٤٩,٢١٢	٤٦,٧٩١	٤٤,٦٦٧	٣٣,٩٩٢	فوائد الدين الداخلى
١,٥٣٣	٣,٤١٦	٢,٨٤٠	٣,٥٩٨	٣,٧٣٧	٣,٠٣٣	٢,٨٢٣	فوائد الدين الخارجى
١٨,١٧٧	٣٢,١٧٤	٢٦,٥٢٣	١٨,٣١٣	٩,٤٧٦	٧,٠٢٦	٢٢,٧٣٨	إجمالى الأقساط المسددة
(٨٠,٨)	(٢١,٣)	(٤٤,٨)	(٩٣,٣)	(٣٤,٩)	-(٦٩,١)	(٧٩,٧)	
٨,٧١٥	٢٢,٩٦٤	١٨,٠٦٧	١٠,٣٦٥	٥,٦٤٤	٢,٩٧٣	١٩,٠٥٨	أقساط الدين الداخلى
٩,٤٦٢	٩,٢١١	٨,٤٥٥	٧,٩٤٨	٣,٨٣٢	٤,٠٥٣	٣,٦٨٠	أقساط الدين الخارجى
٣٧,٣٩٣	٨٣,٩٤٧	٦٨,٤٠٥	٤٧,٩٦١	٤٩,١٩٣	٤٦,٣٥٧	٣٥,٥٠١	صافى مدفوعات الفوائد
٣٥,٨٦٠	٨٠,٥٣١	٦٥,٥٦٥	٤٤,٣٦٤	٤٥,٤٥٦	٤٣,٣٢٤	٣٢,٦٧٩	الداخلى
٣٦,٢٥٠	٨١,٦٦١	٦٩,٤٩٣	٤٩,٢١٢	٤٦,٧٩١	٤٤,٦٦٧	٣٣,٩٩٢	الفوائد المسددة
٣٩٠	١,١٣٠	٣,٩٢٨	٤,٨٤٩	١,٣٣٥	١,٣٤٣	١,٣١٣	متحصلات الفوائد
١,٥٣٣	٣,٤١٦	٢,٨٤٠	٣,٥٩٨	٣,٧٣٧	٣,٠٣٣	٢,٨٢٣	الخارجى
١,٥٣٣	٣,٤١٦	٢,٨٤٠	٣,٥٩٨	٣,٧٣٧	٣,٠٣٣	٢,٨٢٣	الفوائد المسددة
٠,٠	٠,٠	٠,٠	٠,٠	٠,٠	٠,٠	٠,٠	متحصلات الفوائد
ملاحظات							
نسبة الى الناتج المحلى الإجمالى ^{١/}							
٢/ %٢,٤	%٦,٢	%٦,٠	%٥,١	%٥,٦	%٦,٤	%٦,٠	إجمالى الفوائد المسددة
٢/ %١,٢	%٢,٣	%٢,٢	%١,٨	%١,١	%٠,٩	%٣,٧	إجمالى الأقساط المسددة
نسبة الى إجمالى مصروفات الموازنة							
٣/ %٢٧,٩	%٢١,٢	%١٩,٨	%١٥,٠	%١٧,٩	%٢١,٥	%١٧,٧	إجمالى الفوائد المسددة
٣/ %١٣,٤	%٨,٠	%٧,٢	%٥,٢	%٣,٤	%٣,٢	%١٠,٩	إجمالى الأقساط المسددة

المصدر: وزارة المالية

() معدل النمو عن الفترة المقابلة فى العام السابق.

* بيان مبدئى. جدير بالذكر أن البيانات الأولية لأداء الموازنة العامة للدولة للعام المالى ٢٠١١/٢٠١٠ لا تزال مبدئية وقابلة للتعديل لحين الإنتهاء من الحسابات الختامية لأجهزة الدولة.

١/ قامت وزارة التنمية الإقتصادية بتقدير قيمة الناتج المحلى الإجمالى لعام ٢٠١٢/٢٠١١ بنحو ١٥٧٠ مليار جنيه ، مقارنة بناتج محلى إجمالى معدل قدره ١٣٧١,٨ مليار جنيه لعام ٢٠١١/٢٠١٠.

٢/ بيان يوليو- نوفمبر من سنة ٢٠١٢/٢٠١١ كنسبة إلى الناتج المحلى الإجمالى للعام بأكمله.

٣/ بيان يوليو - نوفمبر من سنة ٢٠١٢/٢٠١١ كنسبة إلى إجمالى مصروفات الموازنة خلال نفس الفترة.

جدول (٢١): إصدارات الاوراق المالية الحكومية (اذون و سندات) ^{١/}
من ٢٠٠٥/٢٠٠٦ الى يوليو- نوفمبر ٢٠١١/٢٠١٢

(مليار جنيه)

٢/ يوليو- نوفمبر ٢٠١٢/٢٠١١	٢٠١١/٢٠١٠ (ختامى مبدئى)	٢٠١٠/٢٠٠٩	٢٠٠٩/٢٠٠٨	٢٠٠٨/٢٠٠٧	٢٠٠٧/٢٠٠٦	٢٠٠٦/٢٠٠٥	
٢٦٤,٠	٥٤٨,٨	٤٥٢,٥	٣٥٥,٢	٢٣٩,٩	١٨٠,٧	١٧٩,١	الإصدارات
٢٣٧,٠	٤٩١,٨	٣٧٧,٣	٣٣٢,٢	٢١٠,٤	١٧٤,٧	١٤٦,١	أذون خزانة
٢٧,٠	٥٧,٠	٧٥,٢	٢٣,٠	٢٩,٥ ^{٤/}	٦,٠	٣٣,٠	سندات خزانة
٢٤١,٩	٤١١,٨	٣٥٨,٣	٢٤٨,٥	١٨٤,٦	١٦٦,٢	١٢٤,٩	الإهلاكات
٢٣٣,٥	٤٠١,٨	٣٥٠,٣	٢٣٩,٥	١٨٢,٦	١٥٩,٢	١٢٢,٩	أذون خزانة
٨,٤	١٠,٠	٨,٠	٩,٠	٢,٠	٧,٠	٢,٠	سندات خزانة
٢٢,١	١٣٧,٠	٩٤,٢	١٠٦,٧	٥٥,٣	١٤,٥	٥٤,٢	صافى الإصدار ^{٣/}
٥٩٠,٩	٥٦٨,٨	٤٣١,٨	٣٣٧,٦	٢٣٠,٩	١٧٥,٦	١٦١,١	الرصيد القائم (نهاية الفترة)
٣٥٩,٦	٣٥٦,١	٢٦٦,١	٢٣٩,١	١٤٦,٤	١١٨,٦	١٠٣,١	أذون خزانة
٢٣١,٣	٢١٢,٧	١٦٥,٧	٩٨,٥	٨٤,٥	٥٧,٠	٥٨,٠	سندات خزانة
متوسط أسعار الفائدة: ^{٥/}							
١٢,٤	١١,٥	٩,٩	١١,٣	٦,٨	٨,٦	٨,٧	أذون ٩١ يوم
١٣,٠	١١,٨	١٠,٢	١١,٦	٧,٤	٨,٩	٨,٨	أذون ١٨٢ يوم
١٣,٥	١١,٤	١٠,٥	١١,٥	-	-	-	أذون ٢٧٣ يوم ^{٦/}
١٣,٥	١١,٥	١٠,٥	١٢,١	٧,٨	٩,١	٨,٨	أذون ٣٦٤ يوم

المصدر: وزارة المالية.

١/ الأوراق المالية الحكومية المصدرة بالجنيه المصرى.

٢/ حتى نهاية ٢٩ نوفمبر ٢٠١١.

٣/ تم حسابه على أساس حجم الإصدارات الجديدة مطروحاً منه حجم الإهلاكات.

٤/ تتضمن سندات مصدرة بالجنيه المصرى خارج جمهورية مصر العربية قيمتها ٦ مليار جنيه ، والتي سوف يستحق آجالها فى يوليو ٢٠١٢.

٥/ متوسط أسعار الفائدة فى السوق الأولى.

٦/ قامت وزارة المالية بطرح أذون خزانة لمدة ٢٧٣ يوم لأول مرة فى أكتوبر ٢٠٠٨.

جدول (٢٢): إصدارات الاوراق المالية الحكومية (اذون و سندات) الربع سنوية
من يناير- مارس ٢٠١٠/٢٠١١ إلى يناير- مارس ٢٠١٢/٢٠١١

يناير-مارس ٢٠١٢ ^{١/}			يناير-مارس				
يناير	فبراير	مارس	٢٠١١	يوليو-سبتمبر ٢٠١١	ابريل- يونيو ٢٠١١	٢٠١١	
٨٠٠٠	٥٠٠٠	٤٠٠٠	٢٥٥٠٠	٢٢٥٠٠	٢٠٠٠٠	١٥٠٠٠	أذون ٩١ يوم
١٢٥٠٠	٨٠٠٠	٧٥٠٠	٣٠٠٠٠	٢٧٥٠٠	٣٢٠٠٠	٣٣٠٠٠	أذون ١٨٢ يوم
١٧٠٠٠	١٤٠٠٠	١٤٠٠٠	٤٥٥٠٠	٣٨٠٠٠	٢٩٥٠٠	٣٠٠٠٠	أذون ٢٧٣ يوم ^{١/}
١٧٠٠٠	١٤٠٠٠	١٤٠٠٠	٤٥٥٠٠	٣٥٠٠٠	٣٨٥٠٠	٣٢٥٠٠	أذون ٣٦٤ يوم
-	-	-	-	-	-	-	سندات (إهلاك ٢٠١٠)
-	-	-	-	-	-	-	سندات (إهلاك ٢٠١١)
-	-	-	-	-	-	-	سندات (إهلاك ٢٠١٢)
-	-	-	-	١٢٠٠٠	-	١٠٥٠٠	سندات (إهلاك ٢٠١٣)
-	-	-	١٠٠٠٠	١٠٠٠٠	١٠٠٠٠	-	سندات (إهلاك ٢٠١٤)
٧٠٠٠	٤٠٠٠	٤٠٠٠	-	-	-	٧٥٠٠	سندات (إهلاك ٢٠١٥)
-	-	-	١٠٠٠٠	-	٥٠٠٠	-	سندات (إهلاك ٢٠١٦)
٦٠٠٠	٦٠٠٠	٣٠٠٠	-	-	-	٣٥٠٠	سندات (إهلاك ٢٠١٧)
١٠٠٠	٢٠٠٠	٢٠٠٠	٣٥٠٠	-	-	-	سندات (إهلاك ٢٠١٨)
-	-	-	-	-	-	-	سندات (إهلاك ٢٠١٩)
-	-	-	-	-	-	٣٠٠٠	سندات (إهلاك ٢٠٢٠)
٦٨٥٠٠	٥٣٠٠٠	٤٨٥٠٠	١٧٠٠٠٠	١٤٥٠٠٠	١٣٥٠٠٠	١٣٥٠٠٠	إجمالى الإصدار (أذون و سندات)

المصدر: وزارة المالية.

- لا يوجد اصدارات

١/ تشمل ٧٠,١ مليار جنيه إعادة فتح لبعض الإصدارات.

جدول (٢٣) : تطور معدلات العائد حتى تاريخ الاستحقاق لسندات الخزنة^{١/}

نوفمبر-١٠	ابريل-١١	٢/مايو-١١	يونيو-١١	يوليو-١١	اغسطس-١١	سبتمبر-١١	اكتوبر-١١	نوفمبر-١١	
سندات مايو ٢٠١٠	--	--	--	--	--	--	--	--	--
سندات يوليو ٢٠١٠	--	--	--	--	--	--	--	--	--
سندات أغسطس ٢٠١٠	--	--	--	--	--	--	--	--	--
سندات أكتوبر ٢٠١٠	--	--	--	--	--	--	--	--	--
سندات فبراير ٢٠١١	--	--	--	--	--	--	--	--	--
سندات أكتوبر ٢٠١١	٨,٤	--	--	١٠,٣	١٠,٩	٩,٧	٥,٣	--	--
سندات يناير ٢٠١٢	--	--	--	--	--	--	--	--	--
سندات يوليو ٢٠١٢	--	--	--	--	--	--	--	--	--
سندات أغسطس ٢٠١٢	١٠,٥	--	١٠,٧	--	--	--	--	--	--
سندات سبتمبر ٢٠١٢	٠,٠	--	١٠,٦	٩,٨	١٠,٥	--	١١,٣	--	--
سندات يناير ٢٠١٣	١١,٩	--	--	٩,٨	١٣,٢	--	--	--	--
سندات يوليو ٢٠١٣	١١,٤	--	١٣,٥	١٣,٣	١٣,٤	١٣,٧	١٣,٤	--	--
سندات سبتمبر ٢٠١٣	--	--	--	١١,٤	--	--	--	--	--
سندات نوفمبر ٢٠١٣	--	--	١١,٠	١٠,٠	١٠,٩	١٠,٢	١٠,٩	١١,١	--
سندات فبراير ٢٠١٤	--	--	--	٩,٨	--	--	--	--	١٠,٦
سندات ابريل ٢٠١٤	--	--	--	١٠,٥	--	١٣,٠	١٣,٣	--	--
سندات مايو ٢٠١٤	--	--	--	٩,٠	--	--	--	١٠,٧	--
سندات سبتمبر ٢٠١٤	--	--	--	١٣,٣	--	--	--	--	--
سندات نوفمبر ٢٠١٤	--	--	١١,٣	١١,٠	١١,٢	--	--	١٤,٣	--
سندات مايو ٢٠١٥	٩,٩	--	--	٩,٧	--	--	--	--	--
سندات نوفمبر ٢٠١٥	--	--	--	--	٩,٣	--	--	--	--
سندات يناير ٢٠١٦	--	--	--	٨,٠	--	--	١١,٥	١١,٥	--
سندات يوليو ٢٠١٦	--	--	--	--	--	--	--	--	--
سندات فبراير ٢٠١٨	--	--	--	--	--	--	--	١٤,٢	--
سندات يناير ٢٠٢٥	--	--	--	١٠,٥	--	--	--	--	--
متوسط فترة الاستحقاق للسندات (سنة)	٣,٤٩	٣,١٩	٣,٠٩	٣,٠١	٣,٠٠	٢,٨٩	٢,٧٨	٢,٧٤	٢,٧٣
انترينك لليلة واحدة ^{٢/}	٨,٢٦	٨,٩٠	٨,٩٥	٩,٠٢	٨,٩٧	٨,٩٨	٩,٠٧	٨,٨٩	٨,٨٩

المصدر: وزارة المالية و البنك المركزى المصرى.

-- لا توجد إصدارات خلال الفترة المشار اليها.

١/ تشمل السندات المصدرة وفقاً لنظام "المتعاملون الرئيسيون" فقط. تم حساب العائد حتى تاريخ الاستحقاق على أساس السعر "الكامل" في السوق الثانوى.

٢/ جدير بالذكر أن البيانات التى تخص شهر فبراير و مارس ٢٠١١ غير متاحة نظراً لإغلاق البورصة المصرية خلال معظم هذه الفترة.

٣/ متوسط شهرى.

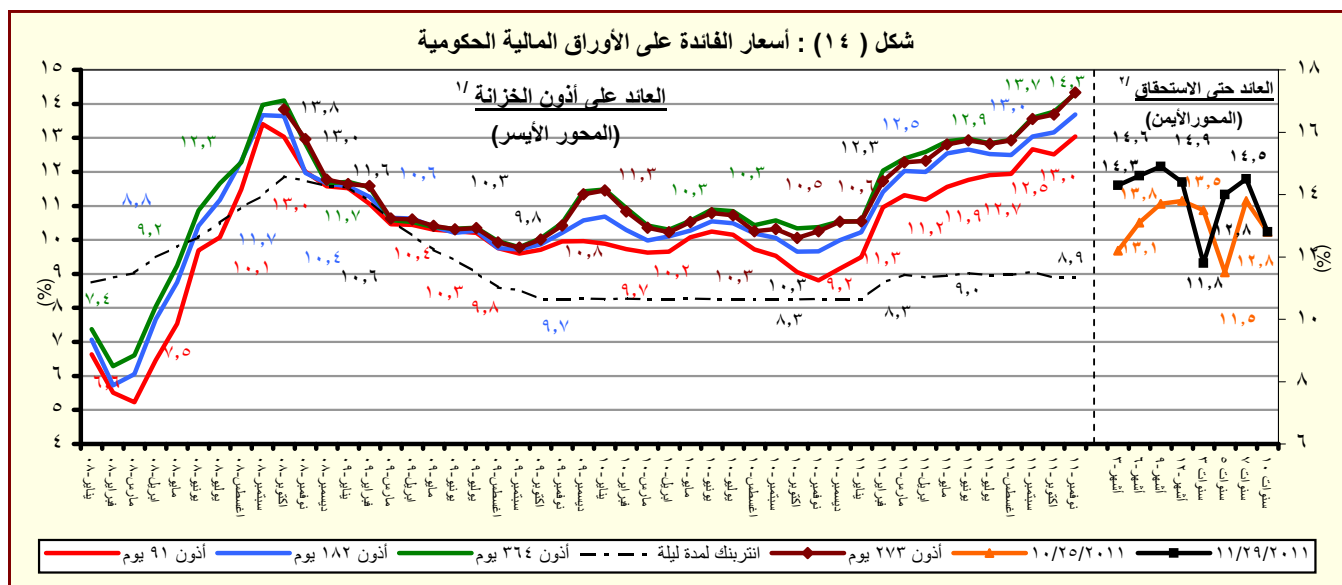

المصدر : وزارة المالية و البنك المركزى المصرى.

١/ متوسط شهرى فى السوق الاولى.

٢/ سوق ثانوى.

القسم السادس

المؤشرات النقدية

جدول (٢٤)	تطور المؤشرات النقدية الرئيسية	٤٥
جدول (٢٥)	المسح المصرفي لأهم إجماليات السيولة المحلية (الأصول و الإلتزامات المقابلة)	٤٦-٤٧
جدول (٢٦)	نقود الإحتياط و الأصول المقابلة	٤٨
جدول (٢٧)	الودائع لدى البنوك	٤٩
جدول (٢٨)	التسهيلات الائتمانية من البنوك	٥٠
جدول (٢٩)	هيكل أسعار الفائدة المحلية	٥١
جدول (٣٠)	متوسط أسعار عائد المعاملات البنينية بين البنوك (الإنترنتك)	٥٢

جدول (٢٤) : تطور المؤشرات النقدية الرئيسية
(أكتوبر ٢٠١١)

معدل نمو شهري %	معدل نمو ربع سنوى %	معدل تغير سنوى %	متوسط النمو السنوى لمدة عام ^{١/}
صافى الأصول الأجنبية (بالجنيه المصرى)	-١,٥	-١٢,٦	-٢٩,٧
صافى الأصول الأجنبية لدى البنك المركزى	-٨,٩	-١٥,٢	-٣٧,٩
صافى الإحتياطى الدولى لدى البنك المركزى	-٨,٢	-١٤,٠	-٣٥,٣
صافى الأصول الأجنبية لدى البنوك ^{٢/}	٨,٨	-٩,٣	-١٦,٥
صافى الأصول الأجنبية (بالدولار الأمريكى)	-١,٤	-١٢,٧	-٣٢,٥
صافى الأصول الأجنبية لدى البنك المركزى	-٨,٨	-١٥,٣	-٤٠,٤
صافى الإحتياطى الدولى لدى البنك المركزى	-٨,١	-١٤,١	-٣٧,٩
صافى الأصول الأجنبية لدى البنوك ^{٢/}	٩,٠	-٩,٤	-١٩,٩
صافى الأصول المحلية	١,٢	٥,٧	٢٥,٣
صافى المطلوبات من الحكومة وهيئة السلع التموينية	٢,٠	٨,٤	٤١,٣
المطلوبات من قطاع الأعمال العام	٣,٣	٨,٠	١٣,١
المطلوبات من قطاع الأعمال الخاص	٠,٣٨	١,٢	٠,٩
إجمالى السيولة المحلية (M٢)	٠,٦	١,٢	٧,٢
المعروض النقدى (M١)	٢,٤	٢,٢	١٦,٧
أشبه نقد	٠,١	٠,٨	٤,٤

المصدر : البنك المركزى المصرى.

١/ متوسط معدل النمو السنوى لفترة ١٢ شهر متتالية.

٢/ يتضمن صافى أصول البنوك التجارية، والمتخصصة، وبنوك الإستثمار والأعمال.

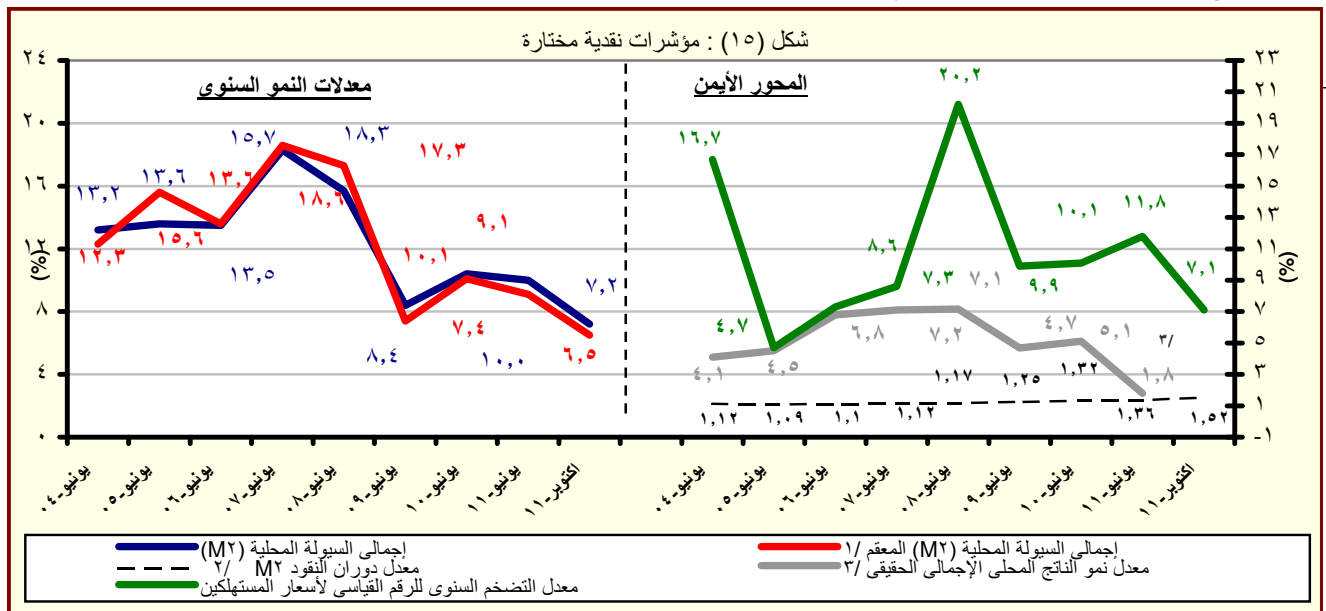

المصدر : البنك المركزى المصرى.

١/ هذا المفهوم يقوم بتحديد أثر سعر الصرف على المكون الاجنبى فى السيولة المحلية وذلك بتطبيق سعر الصرف السارى فى الفترة المقابلة على الإجماليات النقدية خلال الفترة محل الدراسة.

٢/ قامت وزارة التنمية الاقتصادية بتقدير قيمة الناتج المحلى الإجمالى لعام ٢٠١٢/٢٠١١ بنحو ١٥٧٠ مليار جنيه ، مقارنة بناتج محلى إجمالى معدل قدره ١٣٧١,٨ مليار جنيه لعام ٢٠١١/٢٠١٠.

٣/ معدل النمو الحقيقى للناتج المحلى الإجمالى بسعر السوق . جدير بالذكر أن معدل النمو الحقيقى للناتج المحلى للفترة يوليو-سبتمبر ٢٠١٢/٢٠١١ لا يزال تحت الإعداد.

جدول (٢٥) : المسح المصرفى لأهم إجماليات السيولة المحلية
الأصول والالتزامات المقابلة لها لدى الجهاز المصرفى
(اكتوبر ٢٠١١)

(مليون جنيه)

* #	١١-اكتوبر	١١-سبتمبر	١١-اغسطس	١١-يوليو	١٠-اكتوبر	٠٩-اكتوبر	٠٨-اكتوبر	٠٧-اكتوبر	٠٦-اكتوبر	
	٢٢١,٧٩٠	٢٢٥,٢٥٩	٢٤٢,٧٢٩	٢٥٣,٦٥٤	٣١٥,٢٩٣	٢٦١,٧٢٨	٢٦٠,٣٣٣	٢٢٠,١١٩	١٦٠,٧٣٤	صافى الأصول الأجنبية ^{١/}
	-(٢٩,٧)	-(٢٧,٨)	-(٢٠,٦)	-(١٠,٥)	(٢٠,٥)	(٠,٥)	(١٨,٣)	(٣٦,٩)	(٥١,٢)	
	١٢٠,٣١٥	١٣٢,٠٣٠	١٣٧,٥٩٧	١٤١,٨١١	١٩٣,٧٢٤	١٧٥,١٦٧	١٩١,٣٥٣	١٠٤,١٨٧	٧٠,٣٨٩	البنك المركزى (صافى)
	١٢٩,٦٠٩	١٤١,٢٩٣	١٤٦,٧٦٥	١٥٠,٩٢١	٢٠٢,١٥١	١٨٣,٨٨٠	١٩٢,٩٣٢	١٦٨,٦٠٤	١٣٧,٢٢١	أصول أجنبية
	٩,٢٩٤	٩,٢٦٣	٩,١٦٨	٩,١١٠	٨,٤٢٧	٨,٧١٣	١,٥٧٩	٦٤,٤١٧	٦٦,٨٣٢	خصوم أجنبية
	١٠١,٤٧٥	٩٣,٢٢٩	١٠٥,١٣٢	١١١,٨٤٣	١٢١,٥٦٩	٨٦,٥٦١	٦٨,٩٨٠	١١٥,٩٣٢	٩٠,٣٤٥	البنوك (صافى)
	١٣٣,٣٨٧	١٢٤,٦٢٨	١٣٤,٨٦٠	١٤٢,٥٤٥	١٥٩,١٣٤	١١٣,٠٥٥	٩٨,٢٢١	١٤٨,١١٩	١٠٧,١٢٥	أصول أجنبية
	٣١,٩١٢	٣١,٣٩٩	٢٩,٧٢٨	٣٠,٧٠٢	٣٧,٥٦٥	٢٦,٤٩٤	٢٩,٢٤١	٣٢,١٨٧	١٦,٧٨٠	خصوم أجنبية
	٨٠٩,١٤٤	٧٩٩,١٧١	٧٨١,٦٣٠	٧٦٥,٢٧٢	٦٤٥,٩٥١	٥٨٦,٠٢٩	٥٢٠,٤١٠	٤٦٩,٨١٣	٤٢٨,٢١٨	صافى الأصول المحلية ومنها :
	(٢٥,٣)	(٢٥,٧)	(٢٤,٢)	(١٩,٧)	(١٠,٢)	(١٢,٧)	(١٠,٧)	(٩,٧)	(٤,٣)	
	٤٩٢,١١٤	٤٨٢,٣١٢	٤٦٣,٥٧٩	٤٥٤,٠٣٢	٣٤٨,٢٧٠	٣٠٨,٣٨٩	٢١٩,٤٣٣	١٨٦,١٤١	١٨١,٩٦٠	صافى المطلوبات من الحكومة وهينة السلع التموينية ^{١/}
	٥٧٩,٨٢٠	٥٧٠,٤٧١	٥٥٢,٧٠٣	٥٤٢,٢٤٩	٤١٧,١٤٩	٣٧٢,٠٩٤	٢٧٣,٧٠٥	٢٣٦,٤٩٨	٢٣٥,٧٨٥	بالعملة المحلية
	-٨٧,٧٠٦	-٨٨,١٥٩	-٨٩,١٢٤	-٨٨,٢١٧	-٦٨,٨٧٩	-٦٣,٧٠٥	-٥٤,٢٧٢	-٥٠,٣٥٧	-٥٣,٨٢٥	بالعملة الأجنبية
	٣٥,٩٩٧	٣٤,٨٥٦	٣٤,٢٣١	٣٣,٣٣١	٣١,٨٢٨	٣٤,٠٩٣	٢٨,٦٢٩	٢٦,٣٣٣	٣٣,٩٨٦	المطلوبات من قطاع الأعمال العام
	٢٧,٥٦٧	٢٦,٧٤٤	٢٦,٠٩٤	٢٥,٣٦٠	٢٣,٠٢٧	٢٦,١٤٤	٢٠,٥٨٧	١٩,١٢٢	٢٧,٠٥٤	بالعملة المحلية
	٨,٤٣٠	٨,١١٢	٨,١٣٧	٧,٩٧١	٨,٨٠١	٧,٩٤٩	٨,٠٤٢	٧,٢١١	٦,٩٣٢	بالعملة الأجنبية
	٤٢٧,٥٦٠	٤٢٥,٩٤٧	٤٢٤,٩٢٤	٤٢٢,٦٩٢	٤٢٣,٥٨٠	٣٨٥,٩٠٣	٣٩٠,٠٤٢	٣٤١,٩٢٩	٣٠١,٦٧٤	المطلوبات من قطاع الأعمال الخاص ^{٢/}
	٣٢٤,٢٦٤	٣١٩,٨٠١	٣١٨,٣٣٤	٣١٧,١٢٩	٣٠٩,٩٩٩	٢٨٤,٧٩٠	٢٧٩,٦١٢	٢٥٢,٠٦٥	٢٢٧,٣٦٥	بالعملة المحلية
	١٠٣,٢٩٦	١٠٦,١٤٦	١٠٦,٥٩٠	١٠٥,٥٦٣	١١٣,٥٨١	١٠١,١١٣	١١٠,٤٣٠	٨٩,٨٦٤	٧٤,٣٠٩	بالعملة الأجنبية
	-١٤٦,٥٢٧	-١٤٣,٩٤٤	-١٤١,١٠٤	-١٤٤,٧٨٣	-١٥٧,٧٢٧	-١٤٢,٣٥٦	-١١٧,٨٩٤	-٨٤,٥٩٠	-٨٩,٤٠٢	صافى البنود الأخرى (الموازنة) ^{١/ ٣/}
	١٠٠,٣٠,٩٣٤	١٠٠,٢٤,٤٣٠	١٠٠,٢٤,٣٥٩	١٠٠,١٨,٩٢٦	٩٦١,٢٤٤	٨٤٧,٧٥٧	٧٨٠,٥٤٣	٦٨٩,٩٣٤	٥٨٨,٩٥٢	إجمالى السيولة (M٢)
	(٧,٢)	(٨,٠)	(٩,٥)	(١٠,٤)	(١٣,٤)	(٨,٦)	(١٣,١)	(١٧,١)	(١٤,٠)	
	٢٥٩,٨٨٧	٢٥٣,٨٠٢	٢٦٠,١٩٧	٢٥٤,٢٨٨	٢٢٢,٦٧٤	١٩٢,٦٠٩	١٧٢,٨٤٩	١٤٤,٧٥٥	١٢٠,٢١٥	المعروض النقدى (M٣) ^{٤/}
	(١٦,٧)	(١٥,١)	(١٩,١)	(١٩,٢)	(١٥,٦)	(١١,٤)	(١٩,٤)	(٢٠,٤)	(٢٠,١)	
	١٧٦,٩٠٠	١٧٤,١٣٣	١٧٨,٣٦٣	١٧١,٠٤٦	١٤٢,٧٨٣	١٢٦,٠٦٦	١١٢,٥٦١	٩٤,٢٤٤	٨٠,٥٥٢	النقد المتداول خارج الجهاز المصرفى
	٨٢,٩٨٧	٧٩,٦٦٩	٨١,٨٣٤	٨٣,٢٤٢	٧٩,٨٩١	٦٦,٥٤٣	٦٠,٢٨٨	٥٠,٥١١	٣٩,٦٦٣	الودائع الجارية بالعملة المحلية
	٧٧١,٠٤٧	٧٧٠,٦٢٨	٧٦٤,١٦٢	٧٦٤,٦٣٨	٧٣٨,٥٧٠	٦٥٥,١٤٨	٦٠٧,٦٩٤	٥٤٥,١٧٩	٤٦٨,٧٣٧	أشباه نقود
	(٤,٤)	(٥,٩)	(٦,٦)	(٧,٨)	(١٢,٧)	(٧,٨)	(١١,٥)	(١٦,٣)	(١٢,٥)	
	٥٩٤,٧٧٠	٥٩٣,٥٤٢	٥٨٧,٥٢٣	٥٨٥,٢٤٦	٥٧٦,٩٤٨	٤٩٧,٠٨٤	٤٣٨,٨٥٣	٣٩١,٢٣٥	٣٢٥,٤٧٠	الودائع غير الجارية بالعملة المحلية
	٤٢,١٩٩	٤١,٢٥٣	٤٠,٨٤٨	٤٣,١٠٦	٣٦,٣٢١	٢٩,٩٤٤	٢٩,٧٢٥	٢٣,٤٤٦	٢١,٥٤٦	الودائع الجارية بالعملات الأجنبية
	١٣٤,٠٧٨	١٣٥,٨٣٣	١٣٥,٧٩١	١٣٦,٢٨٦	١٢٥,٣٠١	١٢٨,١٢٠	١٣٩,١١٦	١٣٠,٤٩٨	١٢١,٧٢١	الودائع غير الجارية بالعملات الأجنبية ^{١/ ٣/}

المصدر : البنك المركزى المصرى.

() معدل النمو عن الفترة المقابلة فى العام السابق.

* مبدئى.

بيانات معدلة.

١/ تم تفعيل إتفاقية الحساب المجد بين البنك المركزى ووزارة المالية فى يونيو ٢٠٠٨, مما أدى الى إهلاك جزء من السندات الصادرة عن وزارة المالية لصالح البنك المركزى.

٢/ يشمل المطلوبات من قطاع الأعمال الخاص والقطاع العائلى.

٣/ تشمل حسابات رأس المال ، صافى الأصول والخصوم غير الميوبة ، صافى المديونية والدائنية بين البنوك.

٤/ بخلاف الشيكات و الحوالات تحت التحصيل.

جدول (٢٥) : المسح المصرفى لأهم إجماليات السيولة المحلية (تابع)
(ملاحظات)
(أكتوبر ٢٠١١)

١٠-أكتوبر	٠٧-أكتوبر	٠٨-أكتوبر	٠٩-أكتوبر	١٠-أكتوبر	يوليو-١١	أغسطس-١١	سبتمبر-١١	# ١١-أكتوبر*
٢٨٠,٥٢	٣٩,٧٤٧	٤٧,٠٠٤	٤٧,٩١٢	٥٥,١٧٢	٤٢,٦٦٦	٤٠,٨٠١	٣٧,٧٧٣	٣٧,٢٤٠
١٢,٢٨٥	١٨,٨١٣	٣٤,٥٤٩	٣٢,٠٦٦	٣٣,٨٩٩	٢٣,٨٥٣	٢٣,١٢٩	٢٢,١٣٩	٢٠,٢٠٢
٣٩,٧١٦	٥١,٣٧٩	٤٧,٢٨٩	٤٩,٥٠٧	٥٦,٦٤٦	٤٤,١٩٨	٤٢,٣٤٢	٣٩,٣٢٦	٣٨,٨٠٠
٢٤,٤٨٧	٣٠,٩٢١	٣٥,٠٣١	٣٤,٠٢٦	٣٥,٥٤٥	٢٥,٧٠٦	٢٥,٠٠٨	٢٤,٠٠٩	٢٢,٠٧٢
١٥,٧٦٧	٢٠,٩٣٤	١٢,٤٥٥	١٥,٨٤٦	٢١,٢٧٣	١٨,٨١٢	١٧,٦٧٢	١٥,٦٣٣	١٧,٠٣٨
١٨,٦٩٦	٢٦,٧٤٦	١٧,٧٣٤	٢٠,٦٩٦	٢٧,٨٤٦	٢٣,٩٧٧	٢٢,٦٦٩	٢٠,٨٩٨	٢٢,٣٩٧
٢,٩٢٩	٥,٨١٢	٥,٢٨٠	٤,٨٥٠	٦,٥٧٣	٥,١٦٤	٤,٩٩٧	٥,٢٦٥	٥,٣٥٨
نسبة الى رصيد أول المدة ^{١٥}								
٤,٩	٠,٢	٥,٧-	٠,٩	٣,٦	٠,٠	١,١-	٢,٨-	٣,١-
٠,٢	٣,٩	٧,٥	١,١	١,٢	٠,٩	٢,٥	٤,٣	٥,٣
٢,٠	٢,٠	٠,٣	١,٢	٠,٩	٠,٦	١,١	٠,٥	١,١
٣,٢	٢,١	١,٥	٠,٨	٣,٨	٠,٤	٠,٣	١,٠	١,٠
معدل الدولار فى إجمالى السيولة (%) ^{١٦}								
٢٤,٣	٢٢,٣	٢١,٦	١٨,٦	١٦,٨	١٧,٦	١٧,٢	١٧,٣	١٧,١
٤,٦٥	٤,٧٨	٤,٥٥	٤,٥٢	٤,٥٧	٤,٠٣	٤,٠٥	٤,٢٥	٤,٣٢
١,٢٦	١,٣٠	١,٣٤	١,٤٢	١,٤٣	١,٥٤	١,٥٣	١,٥٣	١,٥٢
١٤,٠	١٧,١	١٣,١	٨,٦	١٣,٤	١٠,٤	٩,٥	٨,٠	٧,٢
٨,٨	١٣,٣	١٤,١	-١,١	٩,٨	١,٣	١,٠	١,٣	٠,٩
٥,٧٣	٥,٥٤	٥,٥٤	٥,٤٦	٥,٧١	٥,٩٥	٥,٩٥	٥,٩٦	٥,٩٦

المصدر : البنك المركزى المصرى.

* مبدئى.

بيانات معدلة.

٤/ صافى الأصول الأجنبية تساوي صافى الأصول الأجنبية لدى البنك المركزى بالإضافة الى البنوك (صافى).

٥/ تعكس الزيادة السنوية فى قيمة الاجماليات النقدية المختارة كنسبة من اجمالى السيولة (M٢) فى بداية العام المالى. و يهدف هذا المؤشر الى التعرف على مصادر نمو السيولة المحلية خلال العام المالى محل الدراسة.

٦/ يمثل نسبة الودائع الجارية بالعملات الأجنبية و الودائع غير الجارية إلى إجمالى السيولة المحلية. لا يتضمن كل من ودائع غير المقيمين (جزء من صافى الأصول الأجنبية) والودائع الحكومية.

٧/ إجمالى السيولة (M٢) / نفود الإحتياط.

٨/ الناتج المحلى الإجمالى / إجمالى السيولة (M٢). قامت وزارة التنمية الاقتصادية بتقدير قيمة الناتج المحلى الإجمالى لعام ٢٠١١/٢٠١٢ بنحو ١٥٧٠ مليار جنيه ، مقارنة بناتج محلى إجمالى معدل قدره ١٣٧١,٨ مليار جنيه لعام ٢٠١١/٢٠١٠.

٩/ يشمل المطلوبات من قطاع الأعمال الخاص و القطاع العائلى .

١٠/ أسعار الصرف بدءاً من يناير ٢٠٠٣ تعكس أسعار الشراء فقط، علماً بأنه قبل هذا التاريخ كان سعر الصرف يعكس متوسط أسعار البيع والشراء.

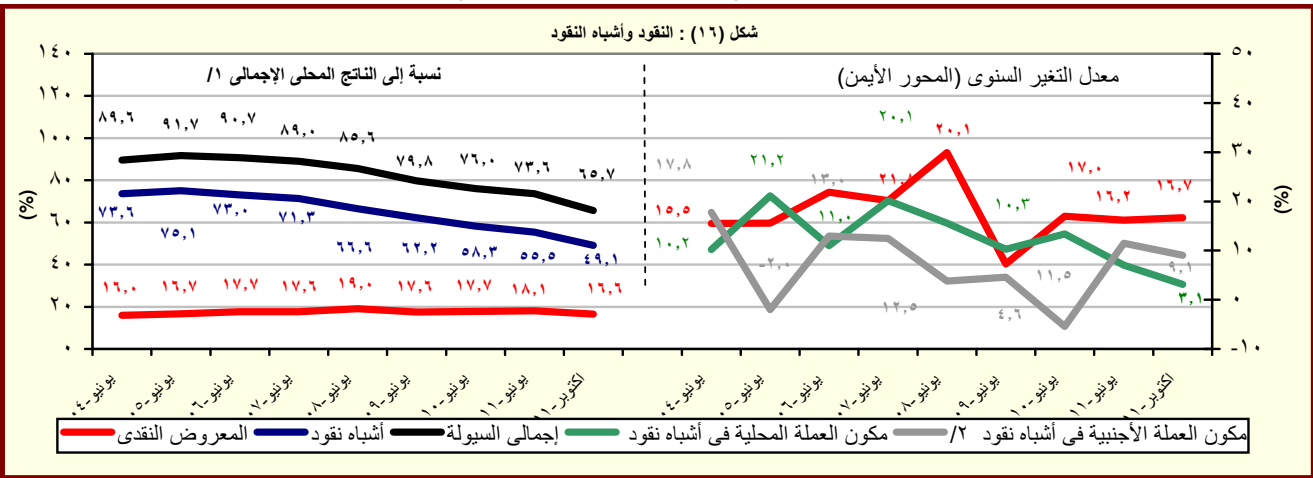

جدول (٢٦) : نقود الإحتياط والأصول المقابلة^{١/}

(مليون جنيه)

* #	١١- سبتمبر-١١	١١- أغسطس-١١	١١- يوليو-١١	١٠- أكتوبر-١٠	٠٩- أكتوبر-٠٩	٠٨- أكتوبر-٠٨	٠٧- أكتوبر-٠٧	٠٦- أكتوبر-٠٦	
	٢٣٨,٨١٨	٢٤١,٢٤٢	٢٥٣,٢٢١	٢٥٢,٨٧٣	٢١٠,٤٣٢	١٨٧,٥٢٠	١٧١,٦٧٦	١٤٤,٢٨٦	١٢٦,٧٥٧
نقود الإحتياط									
	(١٣,٥)	(١١,٣)	(١٦,٢)	(٢٠,٧)	(١٢,٢)	(٩,٢)	(١٩,٠)	(١٥,٢)	--
النقد المتداول خارج البنك المركزى	١٨٨,٧١٦	١٨٤,٩٨١	١٩٠,٠٨٦	١٨٢,٥٤٨	١٥٣,٠٣٧	١٣٣,٠٧٠	١١٩,٥٤٥	١٠٠,١٣٣	٨٦,٣٣٤
	(٢٣,٣)	(٢٠,٨)	(٢٥,٣)	(٢٣,١)	(١٥,٠)	(١١,٣)	(١٩,٤)	(١٦,٠)	(١٧,٠)
ودائع البنوك بالعملة المحلية لدى البنك المركزى	٥٠,١٠٢	٥٦,٢٦١	٦٣,١٣٥	٧٠,٣٢٥	٥٧,٣٩٥	٥٤,٤٥٠	٥٢,١٣١	٤٤,١٥٣	٤٠,٤٢٣
	-(١٢,٧)	-(١١,٥)	-(٤,٧)	(١٤,٨)	(٥,٤)	(٤,٤)	--	--	--
الأصول المقابلة لها									
صافى الاصول الأجنبية ^{١/٢}	١٢٠,٣١٥	١٣٢,٠٣٠	١٣٧,٥٩٧	١٤١,٨١١	١٩٣,٧٢٤	١٧٥,١٦٧	١٩١,٣٥٣	١٠٤,١٨٧	٧٠,٣٨٩
	-(٣٧,٩)	-(٣١,١)	-(٢٨,٣)	-(٢٥,٥)	(١٠,٦)	-(٨,٥)	(٨٣,٧)	(٤٨,٠)	(٤١,٢)
صافى الأصول المحلية ^{١/٢}	١١٨,٥٠٣	١٠٩,٢١٢	١١٥,٦٢٤	١١١,٠٦٢	١٦,٧٠٨	١٢,٣٥٣	-١٩,٦٧٧	٤٠,٠٩٨	٥٦,٣٦٨
	(٦٠٩,٣)	(٣٣٦,٧)	(٣٤٤,٣)	(٤٨١,٨)	(٣٥,٣)	(١٦٢,٨)	-(١٤٩,١)	-(١٢١,٤)	--
صافى المطلوبات من الحكومة ^{١/٣}	١٤٩,٥٤٢	١٤٧,١٣٢	١٣١,٢٠٩	١٢٧,٨٢٥	١٠٧,٠٨٨	١٠٣,٨٥٦	٩٨,٣٩٦	١١٨,٤٦٩	١١٥,٧٩٦
	(٣٩,٦)	(٣٤,٠)	(١٨,٨)	(٣٣,٨)	(٣,١)	(٥,٥)	-(١٦,٩)	(٢,٣)	(٩,٤)
المطلوبات	٢٢٦,٦١٥	٢٢٣,٦٠٨	٢٠٧,٢٦٦	٢٠٣,٤١٤	١٨١,٤٧٤	١٧٧,٨٣٩	١٧٣,٠١٨	١٩٣,٩٣٤	١٧٣,٥٤٨
	(٢٤,٩)	(٢٢,٥)	(١٣,٦)	(٢٣,١)	(٢,٠)	(٢,٨)	-(١٠,٨)	(١١,٧)	-(١,٧)
أوراق مالية	١٢٩,٠٩٧	١٢٩,٠٩٧	١٢٩,٠٩٧	١٢٩,٠٩٧	١٣٠,٥٩٧	١٣٠,٧٧١	١٢٣,١٢٣	١٦٥,٦٨٨	١٦٤,٧٦١
تسهيلات إئتمانية	٩٧,٥١٨	٩٤,٥١١	٧٨,١٦٩	٧٤,٣١٧	٥٠,٨٧٧	٤٧,٠٦٨	٤٩,٨٩٥	٢٨,٢٤٦	٨,٧٨٧
الودائع ^{١/٤}	٧٧,٠٧٣	٧٦,٤٧٦	٧٦,٠٥٧	٧٥,٥٨٩	٧٤,٣٨٦	٧٣,٩٨٣	٧٤,٦٢٢	٧٥,٤٦٥	٥٧,٧٥٢
	(٣,٦)	(٥,٢)	(٥,٧)	(٨,٤)	(٠,٥)	-(٠,٩)	-(١,١)	(٣٠,٧)	-(١٨,٣)
صافى المطلوبات من البنوك	-٢,٢٣١	-٢,٨٥٣	-١,٥٨٥	١,١٦٩	٥٥,٣١٧	١٠,٩٣٥	٥,٢٧٢	٦٥,١٩٢	٢١,٢٨٣
صافى البنود الموازنة ^{١/٥}	-٢٨,٨٠٨	-٣٥,٠٦٧	-١٤,٠٠٠	-١٧,٩٣٢	-١٤٥,٦٩٧	-١٠٢,٤٣٨	-١٢٣,٣٤٥	-١٤٣,٥٦٣	-١٣١,١٨٩
ملاحظات									
معدل دوران نقود الإحتياط ^{١/٦}	٦,٥٧	٦,٥١	٦,٢٠	٦,٢١	٦,٥٢	٦,٤٣	٦,٠٧	٦,٢١	٥,٨٨

المصدر : البنك المركزى المصرى.

() معدل النمو عن الفترة المقابلة فى العام السابق.

* مبدئى.

بيانات معدلة.

-- بيان غير متاح.

١/ بيانات معدلة حيث قام البنك المركزى بتغيير الأسلوب المحاسبى لقياس حجم نقود الإحتياط بدءا من بيانات يونيو ٢٠٠٣، وذلك فى إطار مراجعة تبويب عمليات السوق المفتوحة التى يقوم بها البنك المركزى. وأدت هذه المراجعة إلى استبعاد حجم عمليات السوق المفتوحة من "ودائع البنوك بالعملة المحلية لدى البنك المركزى" وإدراجها ضمن بند "صافى البنود الموازنة".

٢/ تم تفعيل إتفاقية الحساب المجدد بين البنك المركزى ووزارة المالية فى يونيو ٢٠٠٨، مما أدى الى إهلاك جزء من السندات الصادرة عن وزارة المالية لصالح البنك المركزى.

٣/ تشمل صافى المطلوبات من الهيئات الإقتصادية و بنك الإستثمار القومى.

٤/ تم تحويل حسابات الودائع الحكومية (شاملة الهيئات العامة الإقتصادية والخدمية) من البنوك الى حساب الخزانة الموحد بالبنك المركزى بدءا من ديسمبر ٢٠٠٦، تطبيقا للقانون رقم ١٣٩ لسنة ٢٠٠٦.

٥/ يتضمن صافى الأصول و الخصوم غير المحددة و عمليات السوق المفتوحة.

٦/ الناتج المحلى الإجمالى / نقود الإحتياط.

٧/ قامت وزارة التنمية الإقتصادية بتقدير قيمة الناتج المحلى الإجمالى لعام ٢٠١١/٢٠١٢ بنحو ١٥٧٠ مليار جنيه ، مقارنة بناتج محلى إجمالى معدل قدره ١٣٧١,٨ مليار جنيه لعام ٢٠١٠/٢٠١١.

جدول (٢٧): الودائع لدى البنوك^{١/}

(مليون جنيه)

١٠-١١	٠٦-٠٧	٠٨-٠٩	٠٩-١٠	يوليو-١١	أغسطس-١١	سبتمبر-١١ [#]	أكتوبر-١١ [*]
إجمالي الودائع							
٥٩٧,١١٢	٦٨١,٧٦٣	٧٦٨,٣٠٧	٨٣٦,٢٧١	٩٣٧,٧٣٣	٩٧٢,٧٨٨	٩٧٨,١٢٥	٩٨١,٢٣٩
(١١,٦)	(١٤,٢)	(١٢,٧)	(٨,٨)	(١٢,١)	(٨,٠)	(٥,٩)	(٤,٦)
٤٢١,٥٧٩	٤٩٥,٥٥٤	٥٦١,٤٣٤	٦٣٤,٩٧٩	٧٢٦,٦٨٤	٧٣٧,٥٣١	٧٤٠,١٩٥	٧٥١,٠٠٠
١٧٥,٥٣٣	١٨٦,٢٠٩	٢٠٦,٨٧٣	٢٠١,٢٩٢	٢١١,٠٤٩	٢٣٥,٢٥٧	٢٣٢,٢٤٠	٢٣٠,٢٣٩
الودائع غير الحكومية ^{٢/}							
٥١٢,٤٧٦	٥٩٩,٥٢١	٦٧٣,٧٤٢	٧٢٦,٦٥٧	٨٢٤,٢٤٧	٨٥٤,٣٢٧	٨٥٢,٤١٤	٨٦١,٢٤٢
(١٤,٠)	(١٧,٠)	(١٢,٤)	(٧,٩)	(١٣,٤)	(٨,٣)	(٦,٦)	(٤,٥)
٣٦٧,٩٥٦	٤٤٤,١٧٢	٥٠٢,٥٠٧	٥٦٦,١٨٦	٦٥٩,٤٨٥	٦٧١,٢١٤	٦٧٢,١١٨	٦٨١,٤٢١
١٤٤,٥٢٠	١٥٥,٣٤٩	١٧١,٢٣٥	١٦٠,٤٧١	١٦٤,٧٦٢	١٨٣,١١٣	١٨٠,٢٩٦	١٧٩,٨٢١
الودائع الحكومية							
٨٤,٦٣٦	٨٢,٢٤٢	٩٤,٥٦٥	١٠٩,٦١٤	١١٣,٤٨٦	١١٨,٤٦١	١٢٠,٠٢١	١١٩,٩٩٧
-(١,٣)	-(٢,٨)	(١٥,٠)	(١٥,٩)	(٣,٥)	(٥,٦)	(٧,٩)	(٥,٧)
٥٣,٦٢٣	٥١,٣٨٢	٥٨,٩٢٧	٦٨,٧٩٣	٦٧,١٩٩	٦٦,٣١٧	٦٨,٠٧٧	٦٩,٥٧٩
٣١,٠١٣	٣٠,٨٦٠	٣٥,٦٣٨	٤٠,٨٢١	٤٦,٢٨٧	٥٢,١٤٤	٥١,٠٩٨	٥٠,٤١٨
ملاحظات (نسبة مئوية)							
٢٩,٤	٢٧,٣	٢٦,٩	٢٤,١	٢٢,٥	٢٤,٢	٢٣,٩	٢٣,٥
٢٨,٢	٢٥,٩	٢٥,٤	٢٢,١	٢٠,٠	٢١,٤	٢١,٢	٢٠,٩
٣٦,٦	٣٧,٥	٣٧,٧	٣٧,٢	٤٠,٨	٤٤,٠	٤٣,٣	٤٢,٠

المصدر : البنك المركزى المصرى.

() معدل النمو عن الفترة المقابلة فى العام السابق.

* مبدئى.

بيانات معدلة.

١/ لا تشمل الودائع لدى البنك المركزى .

٢/ تشمل ودائع كل من قطاع الأعمال العام والخاص والقطاع العائلى وغير المقيمين (قطاع العالم الخارجى). لا تشمل شيكات وحوالات تحت التحصيل.

شكل (١٧) : معدلات الدولار

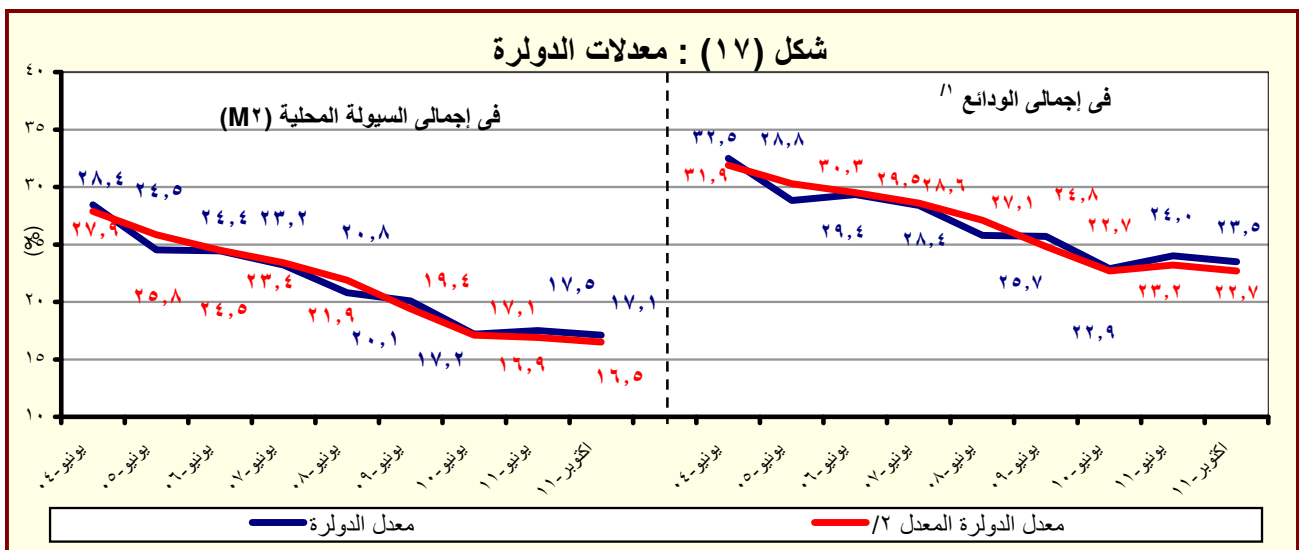

المصدر : البنك المركزى المصرى.

١/ بخلاف الودائع لدى البنك المركزى المصرى.

٢/ يشير الى معدل الدولار بعد تحييد أثر تغير سعر الصرف على المكون الأجنبى فى جملة الودائع. وعلى سبيل المثال فإن معدل الدولار فى إجمالى الودائع فى يونيو ٢٠٠٨ كان ينبغي أن يبلغ ٢٧,١% بدلا من ٢٥,٨% فى حالة عدم حدوث تغيير فى سعر الصرف خلال العام السابق.

جدول (٢٨) : التسهيلات الائتمانية من البنوك^١

(مليون جنيه)

#	١١- سبتمبر	١١- أغسطس	١١- يوليو	١٠- أكتوبر	٠٩- أكتوبر	٠٨- أكتوبر	٠٧- أكتوبر	٠٦- أكتوبر	
*	١١- أكتوبر								إجمالي أرصدة التسهيلات الائتمانية
	٤٨١,٧٠٣	٤٧٨,٩٥٦	٤٧٦,٥٩٦	٤٧٥,٤٠١	٤٧١,٤٤١	٤٣٠,٩٣٤	٤٢٩,١٠٣	٣٦٩,٥٣٣	٣٣٦,١٠٢
	(٢,٢)	(٢,٥)	(٢,١)	(٢,٣)	(٩,٤)	(٠,٤)	(١٦,١)	(٩,٩)	(٧,٦)
	٣٧,٨٠٠	٣٨,٠٢٦	٣٨,٦٣٥	٤٠,٣١٧	٣٧,٦٥٦	٣١,٩١٩	٣١,٢٩٢	٢٧,٢٧٦	٢٢,٩٤٥
	(٠,٤)	(٢,٥)	(٨,٩)	(١,٣)	(١٨,٠)	(٢,٠)	(١٤,٧)	(١٨,٩)	(٥,٥)
	١٧,٤٧٧	١٧,٦٥٦	١٧,٧٣٩	١٧,٩٥٠	١٩,٣٥٧	١٣,٧٧٨	٨,٦١٨	١٠,٥٥١	١١,٥٩٣
	٢٠,٣٢٣	٢٠,٣٧٠	٢٠,٨٩٦	٢٢,٣٦٧	١٨,٢٩٩	١٨,١٤١	٢٢,٦٧٤	١٦,٧٢٥	١١,٣٥٢
	٤٤٣,٩٠٣	٤٤٠,٩٣٠	٤٣٧,٩٦١	٤٣٥,٠٨٤	٤٣٣,٧٨٥	٣٩٩,٠١٥	٣٩٧,٨١١	٣٤٢,٢٥٧	٣١٣,١٥٧
	(٢,٣)	(٢,٥)	(١,٥)	(٢,٤)	(٨,٧)	(٠,٣)	(١٦,٢)	(٩,٣)	(٧,٧)
	٣٢٠,٢١٣	٣١٥,٣٩٠	٣١٢,٣١٦	٣١٠,٣٨٠	٢٩٨,٣٤٢	٢٨١,٠١١	٢٧٥,٧٣٢	٢٤٤,٨٤٧	٢٣٣,٤٦١
	١٢٣,٦٩٠	١٢٥,٥٤٠	١٢٥,٦٤٥	١٢٤,٧٠٤	١٣٥,٤٤٣	١١٨,٠٠٤	١٢٢,٠٧٩	٩٧,٤١٠	٧٩,٦٩٦
									ملاحظات (نسبة مئوية):
	٨٤,٧	٨٤,٨	٨٤,٨	٨٤,٦	٨٥,٣	٨٤,٨	٨٦,١	٨٥,٦	٨٣,١
	٥١,٥	٥١,٤	٥١,٤	٥٠,٩	٥٢,٦	٥٤,٩	٥٩,٠	٥٧,١	٦١,١
	٣١,٥	٣١,٥	٣٢,٢	٣٤,٠	٣٣,٢	٢٩,١	٣٣,١	٣٣,٢	٢٧,١
	٢٩,٩	٣٠,٥	٣٠,٧	٣٠,٩	٣٢,٦	٣١,٦	٣٣,٧	٣٠,٩	٢٧,١
	٥٣,٨	٥٣,٦	٥٤,١	٥٥,٥	٤٨,٦	٥٦,٨	٧٢,٥	٦١,٣	٤٩,٥
	٢٧,٩	٢٨,٥	٢٨,٧	٢٨,٧	٣١,٢	٢٩,٦	٣٠,٧	٢٨,٥	٢٥,٤

المصدر : البنك المركزي المصري.

* مبدئی.

() معدل النمو عن الفترة المقابلة في العام السابق.

بیان معدل.

١/ لا يتضمن التسهيلات الإنتمانية المقدمة من قبل البنك المركزى المصرى.

٢/ يشمل الجهاز الإداري والهيئات الخدمية و المحليات والهيئات الاقتصادية.

٣/ يشمل كل من قطاع الأعمال الخاص والقطاع العائلي وقطاع العالم الخارجي (غير المقيمين) .

٤/ يشمل قطاع الاعمال العام، قطاع الأعمال الخاص و القطاع العائلي و قطاع العالم الخارجي (غير المقيمين).

شكل (١٨) : توزيع التسهيلات الإنتمائية الممنوحة للجهات غير الحكومية بحسب القطاعات (أكتوبر ٢٠١١)

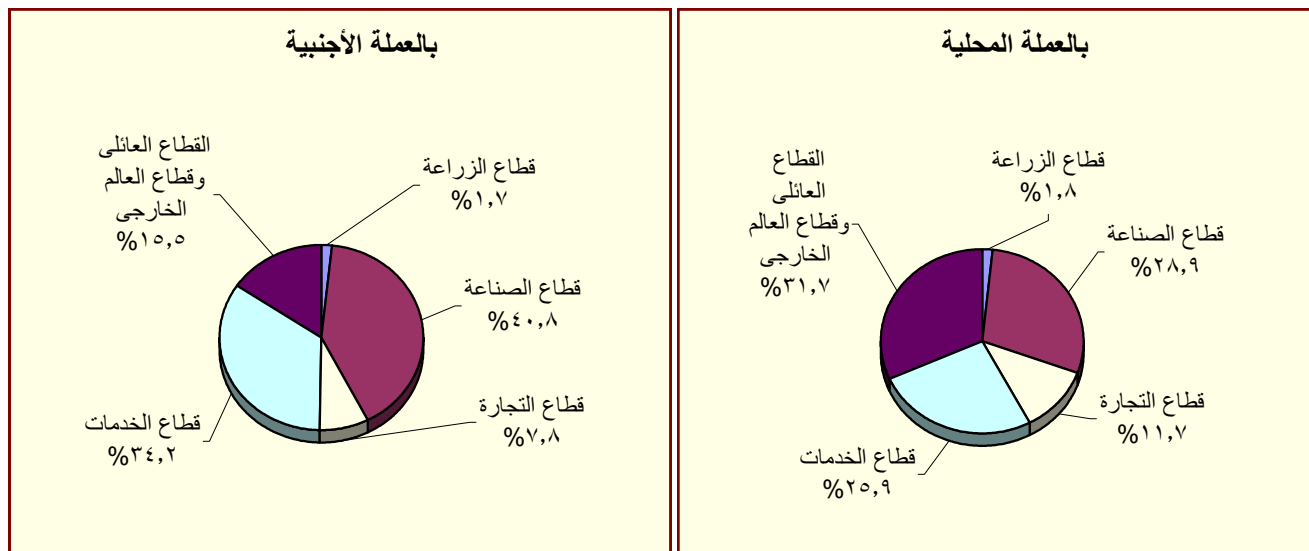

المصدر : البنك المركزي المصري.

جدول (٢٩) : هيكل أسعار الفائدة المحلية

سعر خصم البنك المركزي ^{١/}	متوسط سعر الفائدة على القروض (سنة فاقل) ^{٢/}	متوسط سعر الفائدة على الودائع ٣ أشهر ^{٢/}	سعر العائد على أذون خزانة ٩١ يوم	سعر العائد على شهادات الإستثمار ^{٣/١/}	سعر العائد على ودائع صندوق توفير البريد ^{١/}
متوسط سنوى					
٢٠٠٣/٢٠٠٢	١٣,٧٠	٨,٦٩	٨,٣١	١٠,٥٠	١٠,٥٠
٢٠٠٤/٢٠٠٣	١٣,٤٠	٧,٩٦	٨,٤١	١٠,٥٠	١٠,٥٠
٢٠٠٥/٢٠٠٤	١٣,٣٩	٧,٦٦	١٠,١٢	١٠,٥٠	١٠,٥٠
٢٠٠٦/٢٠٠٥	١٢,٧١	٦,٥٣	٨,٨٢	٩,٥٠	٩,٥٠
٢٠٠٧/٢٠٠٦	١٢,٦٤	٦,٠١	٨,٦٥	١٠,٠٠	٩,٥٠
٢٠٠٨/٢٠٠٧	١٢,٢٢	٦,٠٩	٦,٩٧	١٠,٠٠	٩,٥٠
٢٠٠٩/٢٠٠٨	١٢,٣٩	٧,٠٣	١١,٣٢	١٠,٠٠	٩,٢٧
٢٠٠٩/٢٠١٠	١١,٣٥	٥,٩٧	٩,٨٦	٩,٥٨	٩,٠٠
٢٠١٠/٢٠١١	١٠,٨٤	٦,٥٢	١٠,٢٠	٩,٥٠	٩,٠٠
متوسط شهري					
نوفمبر-١٠	٨,٥٠	١٠,٩٠	٨,٩٣	٩,٥٠	٩,٠٠
ديسمبر-١٠	٨,٥٠	١٠,٧٠	٩,٠٦	٩,٥٠	٩,٠٠
يناير-١١	٨,٥٠	١٠,٧٠	٩,٤٩	٩,٥٠	٩,٠٠
فبراير-١١	٨,٥٠	١٠,٦٠	١٠,٥٩	٩,٥٠	٩,٠٠
مارس-١١	٨,٥٠	١٠,٧٠	١١,٣٢	٩,٥٠	٩,٠٠
ابريل-١١	٨,٥٠	١٠,٨٠	١١,١٨	٩,٥٠	٩,٠٠
مايو-١١	٨,٥٠	١٠,٨٠	١١,٥٦	٩,٥٠	٩,٠٠
يونيو-١١	٨,٥٠	١١,٠٠	١١,٧٢	٩,٥٠	٩,٠٠
يوليو-١١	٨,٥٠	١١,٠٠	١١,٩١	٩,٥٠	٩,٠٠
اغسطس-١١	٨,٥٠	١١,١٠	١١,٩٣	٩,٥٠	٩,٠٠
سبتمبر-١١	٨,٥٠	١١,٢٠	١٢,٦٧	١٠,٠٠	٩,٠٠
اكتوبر-١١	٨,٥٠	١١,٣٠	١٢,٥٢	١٠,٠٠	٩,٠٠
نوفمبر-١١	٩,٥٠	--	١٣,٠٤	١١,٥٠	٩,٠٠

المصدر : البنك المركزى المصرى.

-- بيان غير متاح.

١/ أسعار نهاية الفترة.

٢/ بدءاً من سبتمبر ٢٠٠٥، تعكس البيانات المتوسط المرجح لسعر الفائدة الشهري لمجموعة من البنوك تمثل نحو ٨٠ % من تعاملات الجهاز المصرفى. وقبل هذا التاريخ، تعكس البيانات متوسط بسيط لأسعار الفائدة الأسبوعية لأغلبية البنوك.

٣/ فائدة بسيطة.

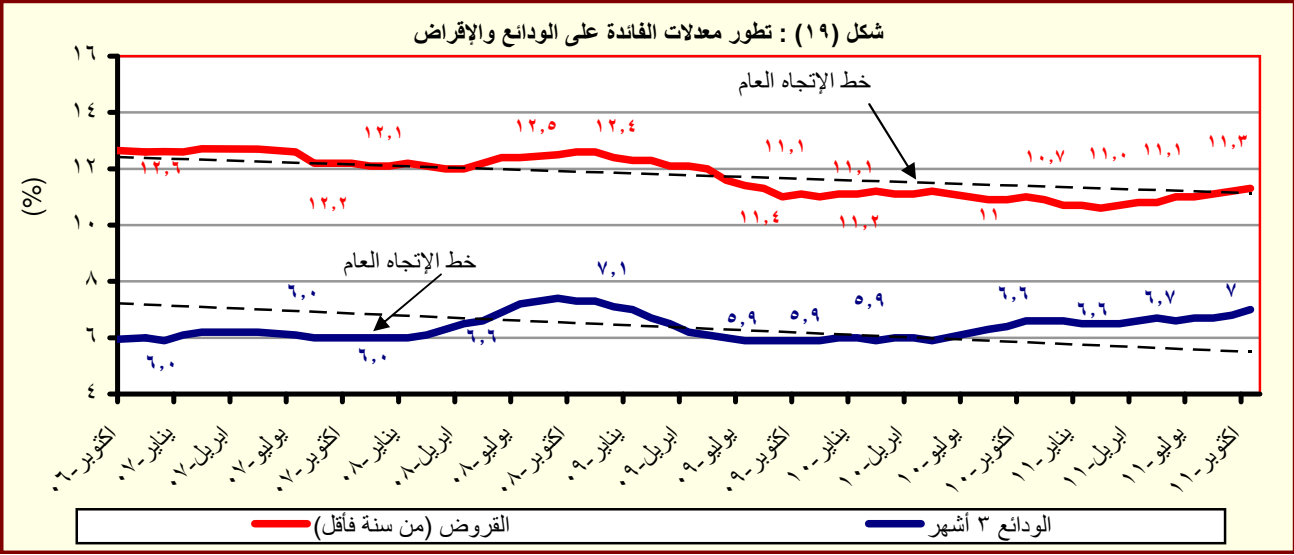

المصدر : البنك المركزى المصرى.

جدول (٣٠) : متوسط أسعار عائد المعاملات بين البنوك (الإنترنتك) ^{١/}

متوسط سنوى	ليلة واحدة	أسبوع	شهر	أكثر من شهر
٢٠٠٣	٨,٤	٩,٤	٩,٧	٩,٩
٢٠٠٤	٨,٢	٩,٨	١٠,٧	١٠,٣
٢٠٠٥	٩,٥	١٠,١	١٠,٤	١٠,٧
٢٠٠٦	٨,٦	٨,٨	٨,٨	٨,٨
٢٠٠٧	٨,٨	٨,٩	٩,٠	٩,١
٢٠٠٨	١٠,٣	١٠,٣	١٠,٢	١٠,٣
٢٠٠٩	٩,٥	٩,٥	٩,١	٩,٦
٢٠١٠	٨,٣	٨,٣	٨,٣	٨,٤
متوسط شهرى	ليلة واحدة	أسبوع	شهر	أكثر من شهر
نوفمبر-١٠	٨,٢٦	٨,٢٦	--	٨,٤٠
ديسمبر-١٠	٨,٢٦	٨,٢٧	--	٨,٣٦
يناير-١١	٨,٢٦	٨,٢٧	٨,٥٠	٨,٢٧
فبراير-١١	٨,٧٤	٨,٨٦	--	--
مارس-١١	٨,٩٨	٩,١٦	--	٩,٦٠
ابريل-١١	٨,٩٠	٩,٠٤	--	٩,٦٠
مايو-١١	٨,٩٥	٩,١٠	٩,٥٠	٩,٥٠
يونيو-١١	٩,٠٢	٩,١٢	٩,٥٥	٩,٥٠
يوليو-١١	٨,٩٧	٩,١٣	٩,٥٦	٩,٥٩
اغسطس-١١	٨,٩٨	٩,١٦	٩,٤٨	٩,٣٠
سبتمبر-١١	٩,٠٧	٩,٢٥	٩,٤٠	٩,٥٥
اكتوبر-١١	٨,٨٩	٩,٢٠	--	٩,٣٠
نوفمبر-١١	٩,١٧	٩,٢٧	٩,١٠	٩,٣١

المصدر : البنك المركزى المصرى.

-- بيان غير متاح

١/ تم استخدام بيانات متوسط أسعار العائد بين البنوك (الإنترنتك) بدلاً من متوسط تكلفة الإقتراض بين البنوك (كايبور) بدءاً من مارس ٢٠٠٣. وتعد أسعار العائد بين البنوك مقياساً أفضل لتطورات السوق لتغطيتها الأوسع لمعاملات البنوك التجارية، والمتخصصة، وبنوك الإستثمار.

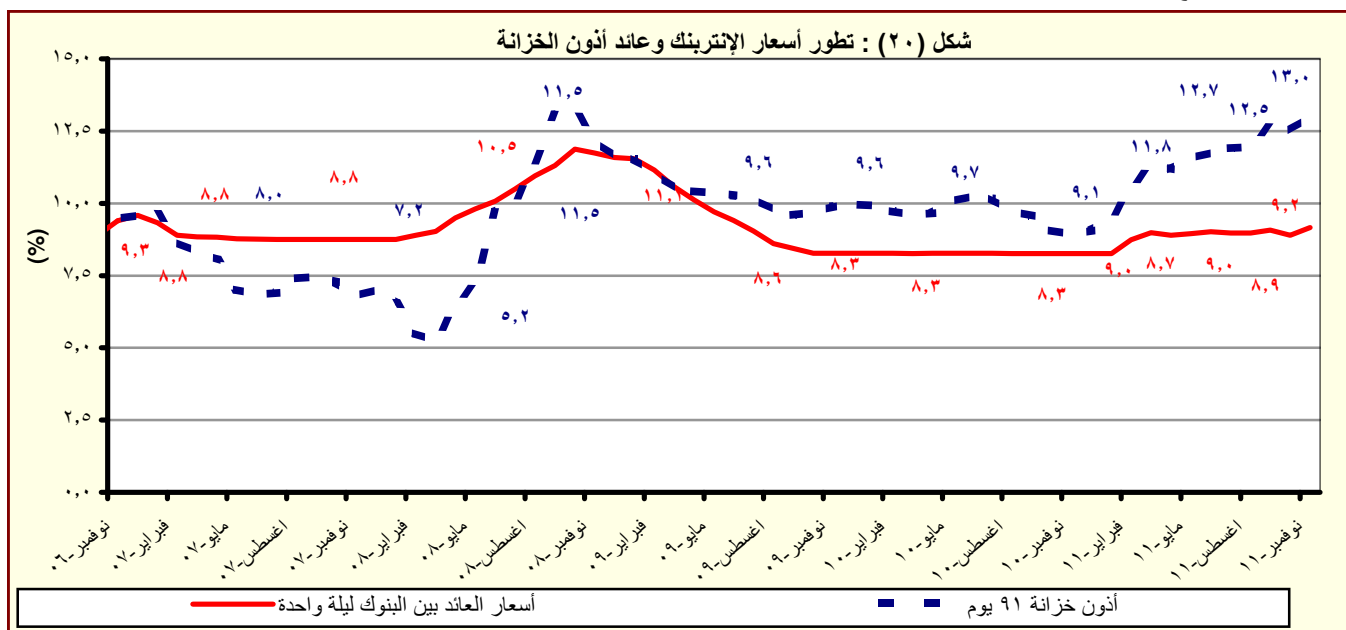

المصدر : البنك المركزى المصرى.

القسم السابع

القطاع المالى و الإستثمارات

٥٥	المؤشرات الرئيسية لسوق المال-----	جدول (٣١)
٥٦	عمليات الإستحواذ فى السوق المصرية-----	جدول (٣٢)
٥٧	أهم الشركات التى تم خصصتها أو تصفيتا-----	جدول (٣٣)
٥٧	تطور برنامج الخصخصة-----	جدول (٣٣) تابع
٥٨	أداء مؤشرات IFCG للأسواق الناشئة-----	جدول (٣٤)
٥٩	الأرصدة القائمة لأذون الخزانة وفقاً للقطاعات الحائزة لها-----	جدول (٣٥)
٦٠	محفظة الأوراق المالية لدى البنوك-----	جدول (٣٦)
٦١	صافى الإستثمارات الأجنبية المباشرة موزعة بحسب الدول-----	جدول (٣٧)

جدول (٣١): المؤشرات الرئيسية لسوق المال^{١/}

يونيو-٠٧	يونيو-٠٨	يونيو-٠٩	يونيو-١٠	يونيو-١١	أغسطس-١١/١	سبتمبر-١١	أكتوبر-١١	نوفمبر-١١
٧,٨٠٣	٩,٨٢٧	٥,٧٠٣	٦,٠٣٣	٥,٣٧٣	٤,٦٤٠	٤,١٣٧	٤,٤٥١	٤,٠٢٠
مؤشر EGX-٣٠ (CASE-٣٠ سابقاً) ^{١/٢}								
٠,٤	-١١,١	-٣,٨	-٧,٩	-٢,٧	-٧,٩	-١٠,٨	٧,٦	-٩,٧
معدل العائد الشهري (%)								
١,٠	١,٠	٢,٠	١,٣	١,٢	٢,١	١,٦	١,٥	٢,٤
معدل تذبذب السوق ^{١/٣}								
٦٠٢	٨١٣	٤٦٤	٤١٠	٤٠٠	٣٥٧	٣١٤	٣٢٩	٣١٠
رأس المال السوقى ^{١/٤} (مليار جنيه)								
٨٠,٨	٩٠,٨	٤٤,٥	٣٤,٠	٢٩,١	٢٢,٨	٢٠,٠	٢١,٠	١٩,٧
نسبة للنواتج المحلى الإجمالى ^{١/٥}								
٥٤٤	٣٧٥	٣٣٣	٢١٥	٢١١	٢١٤	٢١٤	٢١٤	٢١٤
عدد الشركات								
الأسهم والسندات المتداولة								
٣٣,٠٢٧	٤٧,١٧١	٦٠,٢٨٥	٤٦,٥٠٧	٢٠,٥١٥	١٢,٤٧١	١٠,٠٩٥	٩,٨٧٥	٧,٨٦٢
القيمة (مليون جنيه)								
٩,٢	-٢٣,٠	٦٩,٣	٦٠,٩	١٢,٨	٢٦,١	-١٩,١	-٢,٢	-٢٠,٤
معدل التغير الشهري (%)								
١٦٦,٤	٤٢,٨	٢٧,٨	-٢٢,٩	-٥٥,٩	-٣٣,٨	-٥٥,٥	-٥٩,١	-٦٨,٨
معدل التغير السنوى (%)								
٦٢,١٣٠	٨٤,٥٤٧	٩٧,٥٨٦	١٧١,٦٦٥	٢٢٤,٨٣٧	٢٢٣,٧٣٩	٢٣٣,٦٣٨	--	--
سندات مقيدة (مليون جنيه)								
٥٧,٥٩٨	٧٨,٧٧١	٩٢,٦٢٥	١٥٩,٨٩٠	٢٠٦,٨٩١	٢٠٦,٣٩١	٢١٦,٣٩٠	--	--
حكومية, ^{١/٦} منها:								
٥٣,٠٠٠	٧٤,٥٠٠	٩٢,٥٠٠	١٥٩,٧٦٧	٢٠٦,٧٦٧	٢٠٦,٢٦٧	٢١٦,٢٦٧	--	--
سندات المتعاملون الرئيسيون								
٣,٨٤٣	٣,٨٨٠	٣,٠٩٦	٥,٤٢٣	٦,٧١٨	٦,٣٩٣	٦,٣٩٣	--	--
شركات								
--	١,٨٦٩	١,٨٦٥	٦,٣٥٢	٦,٢٢٨	٥,٩٥٥	٥,٨٥٥	--	--
توريق ^{١/٧}								
صافى مشتريات الأجانب								
-١,٢٤٠	١٩٩	-١٠٦	٤٣	-١٦٦	-٩	٢٩٢	٢٤	-٥٨
القيمة (مليون دولار)								
-٢٩٧,٢٧٠	٢٣,٢٥٥	٥٦٢	٩٣,٦١٠	-٥٩,٩٩٤	-٣٩,١٢٧	٦٩,٨٧٠	-٩,٠٤٢	-٨٠,٥٨٦
الكمية (ألف سهم)								
٣١	٢٠	١٢	٢٢	٢٠	١٧	٣٧	٢٤	٢٤
نسبة الكمية إلى جملة الاسهم المتداولة (%)								
مؤشرات أخرى								
٢١,٩	١٥,٧	١١,٥	١٢,٦	١٣,٠	١١,٩	١١,٢	١١,٩	١١,٥
مضاعف الربحية ^{١/٨} / ^{١/٩}								
٤,١	٦,٥	٧,٢	٧,٥	٧,٥	٨,١	٩,٦	٩,١	٩,٦
العائد على الكوبون (%) ^{١/١٠} / ^{١/٩}								
٤,٨	٤,٩	١١,٢	٤,٥	٣,٧	١,٩	٢,٧	١,٧	١,٥
نسبة السعر إلى القيمة الدفترية (%)								

المصدر: البورصة المصرية وهيئة سوق المال والبنك المركزى المصرى.

-- بيان غير متاح.

١/ جدير بالذكر أنه تم إغلاق البورصة المصرية خلال الفترة من ٢٠١١/١/٢٨ وحتى ٢٠١١/٣/٢٢ عقب الأحداث التي مرت بها مصر منذ اندلاع الثورة.

الثورة

٣/ على أساس الإنحراف المعيارى للعوائد اليومية خلال الفترة.

٤/ يمثل ناتج ضرب عدد الأسهم القائمة فى سعر السوق السائد.

٥/ قامت وزارة التنمية الإقتصادية بتقدير قيمة الناتج المحلى الإجمالى لعام ٢٠١١/٢/٢٠ بنحو ١٥٧٠ مليار جنيه ، مقارنة بناتج محلى إجمالى معدل قدره ١٣٧١,٨ مليار جنيه لعام ٢٠١٠/٢/٢٠.

٦/ تتضمن سندات الخزانة (شاملة المتعاملون الرئيسيون)، وسندات الإسكان، وسندات التنمية.

٧/ تم قيد سندات التوريق فى بورصة الأوراق المالية اعتباراً من سبتمبر ٢٠٠٦.

٨/ يعرف أيضا بمعدل السعر على العائد، ويقاس بنسبة سعر السوق لكل سهم إلى أرباحه السنوية.

٩/ محسوب على أداء أنشط ٥٠ شركة.

١٠/ الكوبون السنوى الموزع / سعر السهم الجارى.

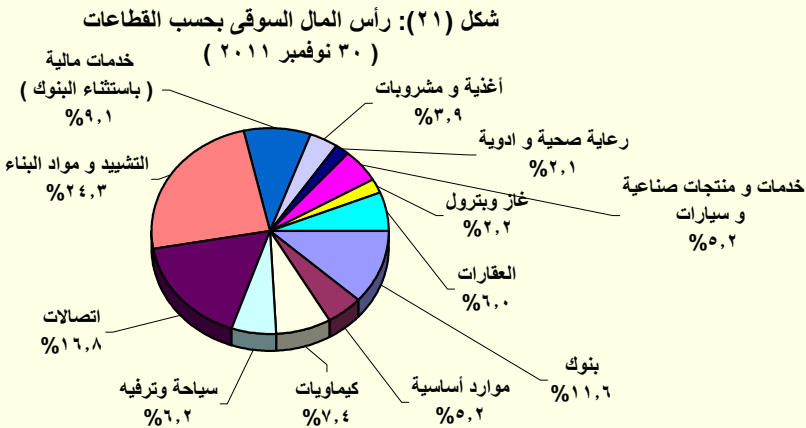

المصدر: الفترة الشهريّة لبورصتي القاهرة والألكندرية.

١/ تتضمن قطاعات المعدات الكهربائية والهندسية، الإعلام، التجارة، تكنولوجيا المعلومات، الزراعة والصيد، الورق والتعبئة والبلاستيك، المطاحن والتخزين، خدمات متنوعة، خدمات التجزئة، و سلع الإستهلاك العائلى.

جدول (٣٢): عمليات الإستحواذ فى السوق المصرية
(أغسطس ٢٠٠٨ - سبتمبر ٢٠١١)

التاريخ	المشتري	الورقة المالية	القيمة (مليون جنيه)	نسبة الإستحواذ (%)
سبتمبر-١١	الكترو لوكس كونتر اكينج اكيوبلاج	اوليمبك جروب للاستثمارات المالية	٢٣٩٨,٤	٩٨,٣
يناير-١١	مستثمرون أفراد	بيراميدز كابيتال لتداول الاوراق المالية	٢,٠	١٠,٠
يناير-١١	مجموعة من المستثمرين	بلتون المالية القابضة	٦٤,٨	٨٩,٢
ديسمبر-١٠	البنك الوطنى للتنمية	القاهرة الوطنية للاستثمار والأوراق المالية	٣٣,٩	٢٤,٨
اغسطس-١٠	المصرية القابضة للغازات الطبيعية (ايجاس)	غاز مصر	٦٧٤,٢	٨٠,٠
اغسطس-١٠	شارم دريمز القابضة للسياحة والفنادق	رواد مصر للاستثمار السياحي	٦٢,٩	١٠,١٢
يوليو-١٠	الشركة المصرية العامة للسياحة و الفنادق	التعمير السياحي	٥٦,٦	٦٥,٢٩
يناير-١٠	البنك الأهلى المتحد (شركة مساهمة بحرينية)	البنك الأهلى المتحد (مصر)	٩٨٤,٩	٤٤,٤٠
يناير-١٠	مجموعة سليمان القابضة للاستثمارات المالية ^{١/}	لورد للاستيراد والتصدير	٨٢,٥	٩٩,٩٨
يناير-١٠	مجموعة سليمان القابضة للاستثمارات المالية ^{١/}	لورد للصناعات الدقيقة	٩٥,٧	٩٦,٨٧
يناير-١٠	مجموعة سليمان القابضة للاستثمارات المالية ^{١/}	لورد انترناشونال	٦٥,١	٩٩,٩٨
ديسمبر-٠٩	سامكريت للأستثمار الهندسى	سامكريت مصر	٤٠٧١,٠	٩٩,٦٠
ديسمبر-٠٩	Beltone Partners Holding Ltd	بلتون المالية القابضة	٧٢,٦	٩٩,٨٠
ديسمبر-٠٩	الجونة للنقل السياحى	الشركة الدولية القابضة للفنادق	١٩٤٤,٤	٩٩,٧٠
ديسمبر-٠٩	مستثمرون أفراد	الكان القابضة	١٢,٥	١٢,٧٠
نوفمبر-٠٩	لافارج بيلدينج ماتريلز تريدينج ايجيبث	لافارج للأسمنت مصر	١٥٤٦٦,٠	٥٣,٦٥
اغسطس-٠٩	أوليمبك جروب للإستثمارات المالية ^{٢/}	القاهرة للصناعات المغذية	٦٦,٤	٩٨,٨٠
يونيو-٠٩	أوراسكوم لصيانة مصانع الأسمدة ^{١/}	المصرية للأسمدة	٣٤٦٨,٨	٩٩,٩٩
ابريل-٠٩	Global Investment And Management Group Limited	المنصورة للراتنتاج والصناعات الكيماوية	٢٩,١	٦٩,١٠
ابريل-٠٩	البنك الوطنى للتنمية	الوطنية للزجاج والبلور	١٨٢,٥	٨٨,٣٠
مارس-٠٩	مؤسسة التمويل الدولية (IFC)	بنك الإسكندرية	١١٠٦,٨	٩,٧٥
مارس-٠٩	مستثمر هندى	الإسكندرية للخدمات الطبية - مركز الاسكندرية الطبية	٩٦,٧	٨٦,٣٥
ديسمبر-٠٨	حديد البحر الأحمر	مصر الوطنية للصلب (عتاقة)	١٤,٨	٤,٠٠
ديسمبر-٠٨	حديد البحر الأحمر	مصر الوطنية للصلب (عتاقة)	٣٥٥,٨	٩٦,٠٠
ديسمبر-٠٨	مجموعة من المستثمرين	جنرال للهندسة و المحركات	٢,٦	٤٢,٦٠
اكتوبر-٠٨	النعيم القابضة للاستثمارات	النعيم للاستثمارات المالية	٩,٥	٣٨,٠٠
سبتمبر-٠٨	شركة ماك القابضة للصناعة	شركة الإسفنج المصرية	١٩,٢	٢٨,٨٠
سبتمبر-٠٨	شركة شركاء بلتون القابضة المحدود	بلتون المالية القابضة	٦٨,٦	٩٩,٨٦
سبتمبر-٠٨	Prime Industrial Holding	الوطنية للزجاج والبلور	١٩٢,١	٨٨,٣٢
اغسطس-٠٨	شركة أبو ظبى للخدمات المالية	السلام للوساطة فى الأوراق المالية	٢١,٠	٧٠,٠٠
اغسطس-٠٨	المصرية لصناعة المنسوجات	دايس للملابس الجاهزة	٨٨,٠	٦٠,٠٠
اغسطس-٠٨	مجموعة من المستثمرين	كيماويات البناء الحديث الدولية	١٩,٤	٤٨,٥٠

المصدر: النشرة الشهرية للبورصة المصرية.

١/ القيمة بالدولار الامريكى.

٢/ عملية تبادل أسهم.

جدول (٣٣): أهم الشركات التي تم خصخصتها أو تصفيتها
(من ١٩٩٣ - ١٩٩٤ وحتى ٣١ أكتوبر ٢٠١١)

(مليون جنيه)

طريقة البيع	عدد الشركات	النسبة المباعه	قيمة البيع
اجمالى	٥٧٤		٥٣,٦٤٤
بيع اغلبية، ومنها:	٣٨		٦,٠٦٤
أسمنت بورتلاند حلوان		%٥٢	١,٢٠٢
أسمنت العامرية		%٧١	٧٦٨
البويات والصناعات الكيماوية		%٦٢	٦٩٢
المشروعات الصناعية والهندسية		%٩٠	٢٩٩
بيع اقلية، ومنها:	٢٣		١١,٠٠٣
المصرية للاتصالات		%٢٠	٥,١٢٢
سيدى كرير للبنتروكيماويات - سيديك		%٢٠	١,٦٢٦
شركة طلعت مصطفى القابضة		%٤	٩٣٢
الشرقية للدخان		%٣٤	٥٤٩
تصفية	٣٤		--
بيع كأصول	٤٤		٣,٤٣٧
بيع لمستثمر رئيسى، ومنها:	٨٥		٣٢,٢٠٨
بنك الإسكندرية		%٨٠	٩,٢٧٤
المصرية للأسمدة		%٤٦	١,٩٧١
السويس للأسمنت		%٣٣	١,٨٠٠
أسمنت اسبوط		%١٠٠	١,٣٨٠
بيع لإتحاد العاملين المساهمين، ومنها:	٣٣		٩٣٢
وادى كوم أمبو لاستصلاح الاراضى		%١٠٠	٧٠
العربية لاستصلاح الاراضى		%١٠٠	٦١
العامة لاستصلاح الاراضى		%١٠٠	٦٠
مضارب الغربية		%٩٠	٥١
مصانع أو وحدات مباعه أو مؤجرة	٢٥		--

المصدر: وزارة الإستثمار ونشرة البورصة المصرية.

-- بيان غير متاح.

جدول (٣٣ - تابع): تطور برنامج الخصخصة
(١٩٩١ / ١٩٩٢ - ٢٠٠٩ / ٢٠١٠)*

(مليون جنيه)

بيع مشروعات قانون ٢٠٣ ^١		بيع المشروعات المشتركة ^٢		شركات قطاع عام أخرى		الإجماليات	
العدد	الحصيلة	العدد	الحصيلة	العدد	الحصيلة	العدد	الحصيلة
١١	٤١٨	-	-	-	-	١١	٤١٨
١٤	٨٦٧	-	-	-	-	١٤	٨٦٧
١٢	٩٧٧	-	-	-	-	١٢	٩٧٧
٢٩	٤,٥٩٥	-	-	-	-	٢٩	٤,٥٩٥
٢٣	٢,٤٨٧	-	-	-	-	٢٣	٢,٤٨٧
٣٣	١,٨٢٤	-	-	-	-	٣٣	١,٨٢٤
٣٩	٤,٦٩٤	١	١٤	١	١٤	٤٠	٤,٧٠٨
١١	٢٥٢	٧	١١٨	-	-	١٨	٣٧٠
٧	٧٣	٣	٨٧٩	-	-	١٠	٩٥٢
٦	٤٩	١	٦٤	-	-	٧	١١٣
٩	٤٢٨	٤	١١٥	-	-	١٣	٥٤٣
١٦	٨٢٤	١٢	٤,٨١٩	-	-	٢٨	٥,٦٤٣
٤٧	١,٨٤٣	١٧	٧,٦٤٧	١	٥,١٢٢	٦٥	١٤,٦١٢
٤٥	٢,٧٧٤	٧	١,٥٥٩	١	٩,٢٧٤	٥٣	١٣,٦٠٧
٢٠	٧٤٥	١٦	٣,٢٣٨	-	-	٣٦	٣,٩٨٣
١٥	١,١٣٠	٢	٨٣	-	-	١٧	١,٢١٣
-	-	٤	٥٠	-	-	٤	٥٠

المصدر: وزارة الإستثمار

* بيانات مبدئية . جدير بالذكر أنه قد تم إرجاء برنامج الخصخصة خلال معظم السنة المالية ٢٠٠٨/٢٠٠٩ فى ضوء إعداد "برنامج الملكية الشعبية" والذي تم تأجيله من جراء أثر الأزمة المالية العالمية على السوق المحلى.

١/ يتضمن بيع الأراضى غير المستغلة.

٢/ تعبر بيانات الشركات المشتركة عن قيمة مساهمة القطاع العام بها.

جدول (٣٤): أداء مؤشرات S&P / IFCI للأسواق الناشئة ^{١/}

الترتيب	الأسواق الناشئة ^{٢/}	العائد (%)	
		التغير الشهري نوفمبر-١١	التغير السنوي (منذ بداية العام) نوفمبر-١١
١	جنوب افريقيا	-٠,٣	-١٥,٩
٢	تايلاند	-٠,٤	-٦,٥
٣	روسيا	-١,٢	-١٤,٧
٤	بيرو	-١,٦	-٢١,٩
٥	المكسيك	-٢,٨	-١٢,٩
٦	المجر	-٣,٢	-٢٧,٣
٧	ماليزيا	-٤,٨	-٤,٨
٨	الفلبين	-٥,٠	-٣,٣
٩	تركيا	-٥,٨	-٣٠,٦
١٠	اندونيسيا	-٥,٩	-٢,٩
١١	كوريا	-٥,٩	-١٠,١
١٢	المغرب	-٦,٣	-١٦,٧
١٣	البرازيل	-٧,٢	-٢٢,٨
١٤	التشيك	-٨,٢	-١٤,٧
١٥	الصين	-٨,٥	-٢٢,١
١٦	شيلي	-٨,٧	-٢٣,٧
١٧	بولندا	-١٠,٢	-٢٦,٥
١٨	تايلوان	-١٠,٢	-٢٧,٢
١٩	مصر	-١٠,٢	-٤٤,١
٢٠	الهند	-١٥,١	-٣٣,٨

المصدر: التقرير الشهري للبورصة المصرية

١/ بناء على مؤشر أسعار ستاندرد آند بورز / هيئة التمويل الدولية (IFCI). يقيس المؤشر الأداء اليومي لأكثر الأسهم نشاطاً في البورصات المحلية، حتى لو لم تكن متاحة أمام المستثمرين الأجانب.

٢/ تم استبعاد الأرجنتين من مؤشر أسعار ستاندرد آند بورز / هيئة التمويل الدولية (IFCI) اعتباراً من ٢١ سبتمبر ٢٠٠٩، كما كان قد تم استبعاد فنزويلا من مؤشرات ستاندرد آند بورز / هيئة التمويل الدولية للأسواق الناشئة في ١١ ابريل ٢٠٠٧.

جدول (٣٥): الأرصدة القائمة لأذون الخزانة وفقا للقطاعات الحائزة لها

(مليون جنيه)					يونيو-٠٧	يونيو-٠٨	يونيو-٠٩	يونيو-١٠	يونيو-١١
مايو-١١	يوليو-١١	أغسطس-١١	سبتمبر-١١	إجمالي الأرصدة القائمة					
٣٣٢,١١٤	٣٥٢,٦٠٣	٣٥٠,٩٢٨	٣٤٩,٩٢٨	١١٨,٦٥٧	١٤٦,٤٣٩	٢٣٩,٠٨٠	٢٦٦,١٢١	٣٥٦,١٠٣	
٢٤,١٩٠	٢٣,٢٢٦	١٧,٠٧٣	١٦,٢٥٩	--	--	٤,٩٤٥	٣٨,٣٧٠	٢٤,٥٤٢	العملاء الاجانب
٩٣٨	٧٩٥	٧٠٧	٦٥٧	٠	١٧	٩٨٨	٨٠٠	١,٠٣٤	شركات التعامل فى الأوراق المالية
٦,٩٣٥	١٠,٥٧٨	٩,٥٣٩	١١,٩١٣	١١١	٧١	٥,٢٠٨	٥,٩٢٦	٨,٩٦٦	الشركات القابضة و الإستثمارية
٢٣١,٩١٩	٢٤٤,٣٤٩	٢٤٥,٥٨٩	٢٤١,٧٦٢	٧٦,٢٧١	١٠٠,٠٦٣	١٩٤,٩٢٩	١٧٦,٥٢٠	٢٥٠,١٠٢	البنوك
١١١,٨٦٥	١١٥,٣٨٧	١٠٧,٣٢٦	٨٩,٠٠١	٤٢,٧٤٧	٥٩,٤٢٩	١١٠,٤٨٢	٩١,٢٧٦	١١٦,٨٩٢	بنوك قطاع عام
٩٩,٩٥٩	١٠٠,٥٤٧	١٠٢,٠١٢	١٠٧,٣٠٨	٣١,٩٦٤	٣٨,٧٨٣	٦٧,٥٧٠	٦٦,٥٣٠	١١٠,٣١٩	بنوك قطاع خاص
٨,٥٧٠	٩,٩٤٥	١١,٧٧٦	١٦,٧١٨	--	--	٩,٢٢٢	١٠,٧٤٨	٩,٣٠٤	بنوك فروع أجنبية
٨٢٠	٧٥٠	٤٧٣	٤٧٣	١,٥٦٠	١,٨٥١	٢,٧١٥	٢,٧٤٩	٨٢٠	بنك الإستثمار القومى
١٠,٧٠٥	١٧,٧٢٠	٢٤,٠٠٢	٢٨,٢٦٢	--	--	٤,٩٤٠	٥,٢١٧	١٢,٧٦٧	بنوك متخصصة
٥,٤٦٧	٨,٦٢٣	٩,٢١٠	١٠,٦٠٤	٨٠	٨١	١,٥٦٨	١,٨٠٣	٦,٤٩١	شركات التأمين
٤,١٥٦	٦,٨٤٦	٧,٢٩٦	٨,٥٧٧	٦٦	--	١,٠٩٥	٩٤١	٥,٠٢٨	قطاع عام
١,٣١١	١,٧٧٧	١,٩١٤	٢,٠٢٧	١٤	--	٤٧٣	٨٦٢	١,٤٦٣	قطاع خاص ^{١/}
٤٣,٤٧٢	٤٥,٦٤٤	٤٧,٤١٠	٤٦,٩١٠	٦,٣٩٩	١٢,٤٤٢	٢٤,٧٣١	٣٣,٠٣٤	٤٤,٤٨٤	صناديق الإستثمار
٨,٥٤٧	٧,٨١١	٧,٦٨٥	٦,٩٤٨	٢,٥١١	١,٠١٦	١,٠٩٦	٧٥٧	٤٤١	صناديق التأمين
٤٢٤	٤٣٨	٤٣٦	٤٧٥	--	--	١٦٨	١٩٧	٨,٦٤١	قطاع الاسكان و التعمير
٦٠	٨١	١٠٩	١٠٠	٠	٠	٣	٥٠	٧٦	قطاع التجارة
٢٧١	٢٦٨	٣٩٨	٤٢٣	٧١	٦٠	٩١	٢٢٩	٢٦٨	قطاع الصناعات التحويلية
٣٠٧	٢٩٧	٢١٣	١٦٢	--	--	٤٢	٥٣١	٣٠٠	القطاع المالى
٥٠	٥٩	٦١	٦٩	--	--	١	٢١	٥٣	قطاع النقل و المواصلات/ الكهرباء/ غاز/ صحة
٣,٣٥٣	٣,٧٨٤	٤,٦٠٢	٥,٣٦٤	١٣٤	١١	٤٩٥	١,٨١٦	٣,٣٠٢	القطاع الافراد
٩٣٧	١,٣١٩	١,٢٥٤	١,٢٤٩	--	--	٢,٠١٠	١,٩٢٢	١,٨٩٨	قطاع البترول و التعدين
١,٥٤٥	١,٠٤٥	١,٢٤٧	٩٨٧	٢٩٩	١١٢	٩٤	٨٥٠	١,٨٧١	قطاع الخدمات
٣,٦٩٩	٤,٢٨٦	٥,٣٩٥	٦,٠٤٦	١٣٩	٤٠٦	٢,٧١١	٣,٢٩٥	٣,٦٣٤	مجالات أخرى ^{٢/}

المصدر: البنك المركزى المصرى.

-- بيان غير متاح.

١/ يتضمن شركات التأمين الخاصة و الفروع الاجنبية.

٢/ تتضمن ٤٥ مليار جنيه أذون خزانة (صكوك) أصدرت لصالح البنك المركزى المصرى وفقاً للإتفاق مع وزارة المالية لاستخدامها فى عمليات السوق المفتوح. وجدير بالذكر فقد تم إهلاك كافة الاذون المصدرة لصالح البنك المركزى خلال الربع الأول من عام ٢٠٠٦/٢٠٠٧.

جدول (٣٦) محفظة الأوراق المالية لدى البنوك ^{١/}

(مليون جنيه)

١١-يونيو-٠٧	يونيو-٠٨	يونيو-٠٩	يونيو-١٠	يونيو-١١	مايو-١١	يوليو-١١	اغسطس-١١	سبتمبر-١١
١٧٦,٠٩٨	٢٠١,٨٥٨	٣٣٢,٥٩٧	٤٠٥,٨٩٥	٤٧٤,١٧٦	٤٥٦,٩٢٨	٤٦٦,١٧٥	٤٧٥,٦٤٣	٤٧٧,٦١٨
إجمالي الأوراق المالية								
١٤٣,٥٩٨	١٦٨,١٨٢	٢٩٧,١٩٤	٣٣٨,٨٣٤	٤٤٢,٦٤٨	٤٢٥,٩٣٢	٤٣٦,٦٠٧	٤٤٥,٧٢١	٤٤٨,٤٥١
بالعملة المحلية								
٣٢,٥٠٠	٣٣,٦٧٦	٣٥,٤٠٣	٦٧,٠٦١	٣١,٥٢٨	٣٠,٩٩٦	٢٩,٥٦٨	٢٩,٩٢٢	٢٩,١٦٧
بالعملة الأجنبية								
١١١,٢٨٨	١٤٨,٦٦٥	٢٧٦,٠٩٥	٣١٨,٨٧٦	٤١٢,١٩٦	٣٩٥,٥١٤	٤٠٤,٣٤٩	٤١٣,٧٥٧	٤١٧,٨٤٩
القطاع الحكومي								
٩٦,٦٥٢	١٣٥,١٢٩	٢٦٢,٠٤٤	٣٠٣,٢٩٧	٤٠٧,٨١٤	٣٩١,٣٠٣	٤٠١,٩٤٩	٤١١,١٠٩	٤١٤,٨٩٤
بالعملة المحلية ومنها:								
١٤,٦٣٦	١٣,٥٣٦	١٤,٠٥١	١٥,٥٧٩	٤,٣٨٢	٤,٢١١	٢,٤٠٠	٢,٦٤٨	٢,٩٥٥
بالعملة الأجنبية								
١٧,٦١٧	-	-	-	-	-	-	-	-
صكوك البنك المركزى (بالعملة المحلية)								
٧٦١	١,٤١٤	١,٣٣٨	١,٠٥٢	٩٨٠	٩٧١	٩٦٤	٩٦١	٩٥٠
قطاع الأعمال العام								
٧٦١	١,٤١٤	١,٣٣٨	١,٠٥٢	٩٨٠	٩٧١	٩٦٤	٩٦١	٩٥٠
بالعملة المحلية								
-	-	-	-	-	-	-	-	-
بالعملة الأجنبية								
٣٢٠,٤٢	٣٦,٥٢٣	٣٩,٢٨٧	٣٩,٩٩١	٣٩,٢٣٩	٣٩,٢٨٧	٣٨,٨٦٨	٣٩,٠٨٩	٣٨,٠٥١
قطاع الأعمال الخاص								
٢٨,٥٦٨	٣١,٦٠٩	٣٣,٧٥٥	٣٤,٣٩٤	٣٣,٧٦٤	٣٣,٥٦٨	٣٣,٦٠٣	٣٣,٥٦١	٣٢,٥١٧
بالعملة المحلية								
٣,٤٧٤	٤,٩١٤	٥,٥٣٢	٥,٥٩٧	٥,٤٧٥	٥,٧١٩	٥,٢٦٥	٥,٥٢٨	٥,٥٣٤
بالعملة الأجنبية								
١٤,٣٩٠	١٥,٢٥٦	١٥,٨٧٧	٤٥,٩٧٦	٢١,٧٦١	٢١,١٥٦	٢١,٩٩٤	٢١,٨٣٦	٢٠,٧٦٨
قطاع العالم الخارجى (غير المقيمين)								
.	٣٠	٥٧	٩١	٩٠	٩٠	٩١	٩٠	٩٠
بالعملة المحلية								
١٤,٣٩٠	١٥,٢٢٦	١٥,٨٢٠	٤٥,٨٨٥	٢١,٦٧١	٢١,٠٦٦	٢١,٩٠٣	٢١,٧٤٦	٢٠,٦٧٨
بالعملة الأجنبية								

المصدر: البنك المركزى المصرى

-- لا يوجد إصدار خلال الفترة المشار إليها.

١/ غير متضمن محفظة الأوراق المالية لدى البنك المركزى المصرى.

جدول (٣٧): صافي الإستثمارات الأجنبية المباشرة موزعة بحسب الدول

(مليون دولار)

بيان ربع سنوى				بيان سنوى				
ابريل- يونيو *١١/١٠	يناير- مارس *١١/١٠	اكتوبر- ديسمبر *١١/١٠	ابريل- يونيو ١٠/٠٩	٢٠١١/٢٠١٠	٢٠١٠/٢٠٠٩	٢٠٠٩/٢٠٠٨	٢٠٠٨/٢٠٠٧	٢٠٠٧/٢٠٠٦
٩٩	١٦٤-	٦٥٦	٢٤٢٦	٢١٨٩	٦٧٥٨	٨١١٣	١٣٢٣٧	١١٠٥٣
٢٢٩٧	١٨١٥	٢٣٤١	٣٤٦٦	٩٥٧٤	١١٠٠٨	١٢٨٣٦	١٧٨٠٢	١٣٠٨٤
٣٧٣,٤	١٦٧,٤	٨٢٢,٤	٤٠٨,٠	١٧٩٠,٥	١٤٢٤,٩	٣٥١٥,٠	٦٤٤٧,٨	٤٦٨١,٣
٨٦,٣	٥٠,٧	٩٤,١	٢٦,٣	٢٧٤,٥	١٠٩,٧	١٠٢,٦	٢٥٠,٣	٩٧,٢
٦٦,٦	٥٣,٨	٧٧,٥	١١٦,٦	٢٢٧,٠	٢٨٦,٢	٢٥٤,٣	١٣٠٢,٧	٣٦,٧
١١٤١,٣	٨٣١,٩	٤٤٦,٢	١٣٧١,٨	٤٣٠٧,١	٤٩٢٦,١	٣٢٣١,٨	٣٢٣٩,٣	٢٢٠٩,٦
١٤,٩	٣,٦	٢,٧	٥,١	٤٦,٥	٨٠,٥	٢٧,٠	٢٠,٨	٦,٧
٢٣,٠	١٧,٢	١٩,٧	٣١,٢	١٤٥,٦	١٢٨,٨	١٣٤,٠	٥٥,٧	٣٩,٦
٥٣,٧	٢١,١	١٨,٧	١٠١,٠	٢٠٦,٣	٣٢٣,٤	٥١٤,١	٣٦٥,٤	٢٠٤,٠
٣٩,٩	١٤٢,٤	١٨٥,٧	٧٥,٦	٤١٠,٨	٣٠٣,٥	١٠٣٧,٤	٧٢٦,٢	٣٠٤٩,٥
١٦,٦	٢٣,٠	١٤,٠	١١٤,٦	٥٨,٦	١٨٨,٧	١١٨,٠	١٥٩٧,٢	٢٤,٨
١٢,٨	١٤,١	٢٢,٧	٢٨,٠	٦٦,٢	٦٤,١	٢٠,٥	٣٩,٦	١٨,٦
١,٦	٣,٧	٣,٣	٢,٧	١١,٩	٩,٨	١١,١	٤,٩	١,٢
٢٠,٠	٣٣,٨	٨٠,٦	٤١,٤	١٥٨,٨	١١١,٤	١٥٤,٦	٢٣٦,٠	٤٩,٤
٤٤٦,٧	٤٥١,٩	٥٥٣,١	١١٤٣,٥	١٨٧٠,٦	٣٠٥١,٠	٣٧١٥,٧	٣٥١٦,٣	٢٦٦٥,٧
٢١٩٨-	١٩٧٨-	١٦٨٥-	١٠٤٠-	٧٣٨٦-	٤٢٥٠-	٤٧٢٣-	٤٥٦٦-	٢٠٣١-

المصدر: البنك المركزي المصري

* أرقام مبدئية.

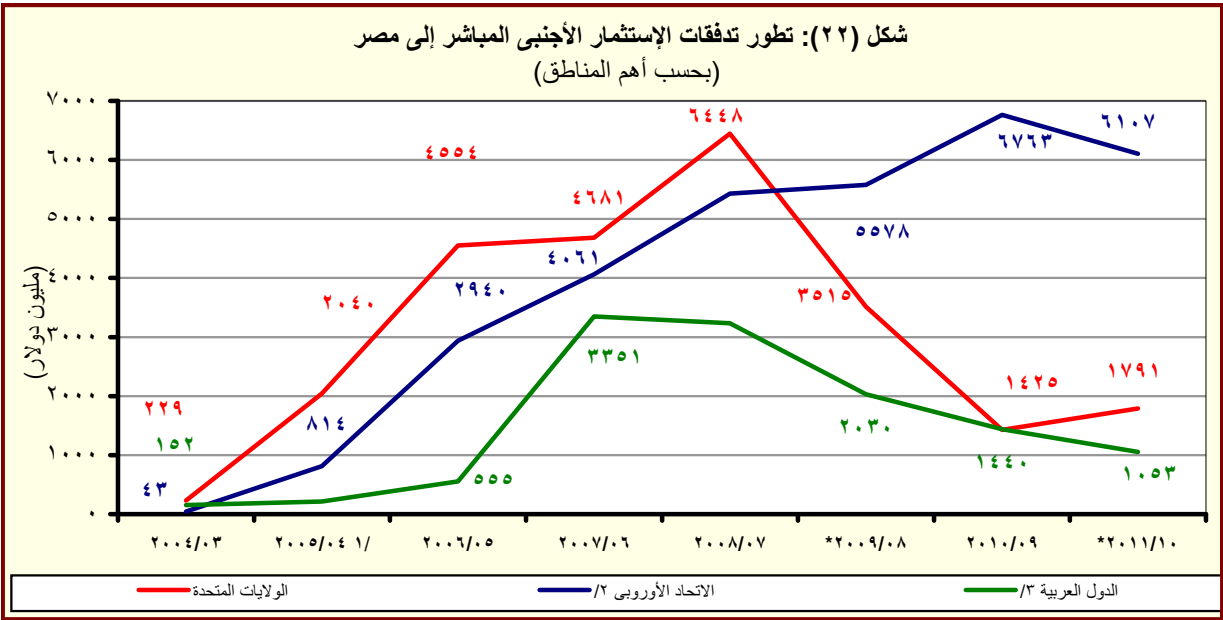

المصدر: البنك المركزي المصري

* مبدئی

^{١/} تشمل إستثمارات فى قطاع البترول بقيمة ٢٦٣٨ مليون دولار.

^{١٧} تتضمن النمسا وبلجيكا والدنمارك وقبرص وفرنسا وألمانيا واليونان وإيطاليا ولوكسمبورج والبرتغال ورومانيا وأسبانيا والسويد وهولندا والمملكة المتحدة.

^{١٣} تشمل البحرين والأردن والكويت ولبنان وليبيا وعمان وقطر والسعودية وتونس والإمارات ودول عربية أخرى.

القسم الثامن

معاملات القطاع الخارجى

ميزان المدفوعات - ميزان المعاملات الجارية (بيان سنوى)-----	٦٥	جدول (٣٨)
ميزان المدفوعات - ميزان المعاملات الرأسمالية (بيان سنوى)-----	٦٦	جدول (٣٩)
ميزان المدفوعات - ميزان المعاملات الجارية (بيان ربع سنوى)-----	٦٧	جدول (٤٠)
ميزان المدفوعات - ميزان المعاملات الرأسمالية (بيان ربع سنوى)-----	٦٨	جدول (٤١)
مؤشرات قياس أداء معاملات القطاع الخارجى-----	٦٩	جدول (٤٢)
بيانات التجارة الخارجية : الميزان التجارى طبقاً للتصنيف الوظيفى للأمم المتحدة-----	٧٠	جدول (٤٣)
بيانات التجارة الخارجية : الصادرات طبقاً للتصنيف الوظيفى للأمم المتحدة-----	٧١	جدول (٤٤)
بيانات التجارة الخارجية : الواردات طبقاً للتصنيف الوظيفى للأمم المتحدة-----	٧٢	جدول (٤٥)
حصيلة الصادرات البترولية-----	٧٣	جدول (٤٦)
أهم مؤشرات قطاع السياحة-----	٧٣	جدول (٤٧)
حركة الملاحة فى قناة السويس-----	٧٣	جدول (٤٨)
الصادرات حسب التوزيع الجغرافى-----	٧٣	جدول (٤٩)

جدول (٣٨): ميزان المدفوعات - ميزان المعاملات الجارية
بيان سنوى

(مليون دولار)

يوليو- سبتمبر ٢٠١٢/٢٠١١ *	يوليو- سبتمبر ٢٠١١/٢٠١٠ #	٢٠١١/٢٠١٠ *	٢٠١٠/٢٠٠٩ *	٢٠٠٩/٢٠٠٨	٢٠٠٨/٢٠٠٧	٢٠٠٧/٢٠٠٦	
٧,٨٢٣-	٧,١٣٤-	٢٣,٧٨٤-	٢٥,١٢٠-	٢٥,١٧٣-	٢٣,٤١٥-	١٦,٢٩١-	الميزان التجارى ^{١/}
٦,٧٦٥	٦,١٠٢	٢٦,٩٩٣	٢٣,٨٧٣	٢٥,١٦٩	٢٩,٣٥٦	٢٢,٠١٨	الصادرات
٣,٢٣٤	٢,٧٩٤	١٢,١٣٦	١٠,٢٥٩	١١,٠٠٥	١٤,٤٧٣	١٠,١٠٨	بترولى
٣,٥٣١	٣,٣٠٨	١٤,٨٥٧	١٣,٦١٥	١٤,١٦٤	١٤,٨٨٣	١١,٩١٠	غير بترولى
١٤,٥٨٨-	١٣,٢٣٦-	٥٠,٧٧٧-	٤٨,٩٩٣-	٥٠,٣٤٢-	٥٢,٧٧١-	٣٨,٣٠٨-	الواردات
٢,٨٧٣-	٢,٠٩٦-	٥,٩٤٣-	٥,١٦١-	٧,٠٣٢-	٩,٥٦١-	٤,١٢٨-	بترولى
١١,٧١٥-	١١,١٤٠-	٤٤,٨٣٤-	٤٣,٨٣٢-	٤٣,٣١٠-	٤٣,٢١٠-	٣٤,١٨٠-	غير بترولى
١,٦٢٢	٢,٦٢٣	٧,٨٧٨	١٠,٣٣٩	١٢,٥٠٢	١٤,٩٦٦	١١,٤٩٨	الخدمات (صافى)
٥,٤١١	٦,٦٩٥	٢١,٨٧٣	٢٣,٥٦٣	٢٣,٨٠١	٢٧,٢١١	٢٠,٤٥٦	المتحصلات
٢,٠٧٦	٢,٠١٥	٨,٠٦٩	٧,٢١٧	٧,٤٨١	٧,٥٦٠	٦,٣٧١	النقل
١,٣٦٠	١,٢٥٤	٥,٠٥٣	٤,٠١٧	٤,٧٢١	٥,١٥٥	٤,١٧٠	ومنه: قناة السويس
٢,٧٠٢	٣,٦٥٣	١٠,٥٨٩	١١,٥٩١	١٠,٤٨٨	١٠,٨٢٧	٨,١٨٣	السياحة والسفر
٥٦	٨٢	٤١٩	٨٢٩	١,٩٣٧	٣,٢٨٩	٣,٠٤٥	دخل الاستثمار
١٩	١٥	١١٨	٢١٨	٢٥٣	١٨٨	٢٥٤	خدمات حكومية
٥٥٨	٩٣١	٢,٦٧٩	٣,٧٠٨	٣,٦٤٣	٥,٣٤٧	٢,٦٠٣	متحصلات أخرى
٣,٧٩٠	٤,٠٧٣	١٣,٩٩٥	١٣,٢٢٤	١١,٢٩٩	١٢,٢٤٥	٨,٩٥٧	المدفوعات
٣١٢	٣٨٠	١,٣٨٥	١,٢٣٠	١,٤٩٢	١,٦٢٠	١,٢٧٣	النقل
٦٢٧	٦٣٢	٢,١١٣	٢,٣٢٨	٢,٧٣٩	٢,٨٩٥	١,٩١٨	السياحة والسفر
١,٧٨٥	١,٩٠٤	٦,٤٦٧	٥,١٩٤	١,٧٨٣	١,٩٣٠	١,٨٦٨	مدفوعات عن الاستثمار
١٨٧	١٨٤	٥٥٢	٥٥٤	٦٢١	٦٧٥	٦٠٨	ومنه: فوائد مدفوعة
٣٢١	٥٠٤	١,١٠٦	١,٥٣٥	١,١٨٢	١,٣١٤	١,١٩٦	المدفوعات الحكومية
٧٤٤	٦٥٢	٢,٩٢٤	٢,٩٣٩	٤,١٠٢	٤,٤٨٦	٢,٧٠٣	مدفوعات أخرى
٦,٢٠٢-	٤,٥١١-	١٥,٩٠٦-	١٤,٧٨١-	١٢,٦٧١-	٨,٤٤٩-	٤,٧٩٢-	السلع والخدمات (صافى)
٤,٠٢٦	٣,٢٠٥	١٣,١٣٧	١٠,٤٦٣	٨,٢٤٧	٩,٣٣٨	٧,٠٦١	التحويلات (صافى)
١٦	١٤٨	٧٥٣	٩٥٤	٦١٤	٩٦١	٨٠٠	التحويلات الرسمية (صافى)
٤,٠١١	٣,٠٥٧	١٢,٣٨٤	٩,٥٠٩	٧,٦٣٢	٨,٣٧٧	٦,٢٦١	التحويلات الخاصة (صافى)
٢,١٧٥-	١,٣٠٦-	٢,٧٦٩-	٤,٣١٨-	٤,٤٢٤-	٨٨٨	٢,٢٦٩	الميزان الجارى

المصدر: البنك المركزى المصرى.

* مبدئى.

أرقام معدلة من قبل البنك المركزى

١/ يتضمن صادرات و واردات المناطق الحرة.

ملحوظة: بيانات التجارة فى هذا الجدول تم تجميعها من مصادر الجهاز المصرفى طبقاً للتدفقات النقدية. و قد تختلف هذه البيانات عن البيانات المجمعة لدى الجهاز المركزى للتعبئة العامة والإحصاء والمبنية على أساس التدفقات السلعية وفقاً لسجلات مصلحة الجمارك .

شكل (٢٣): توزيع متحصلات ميزان المعاملات الجارية

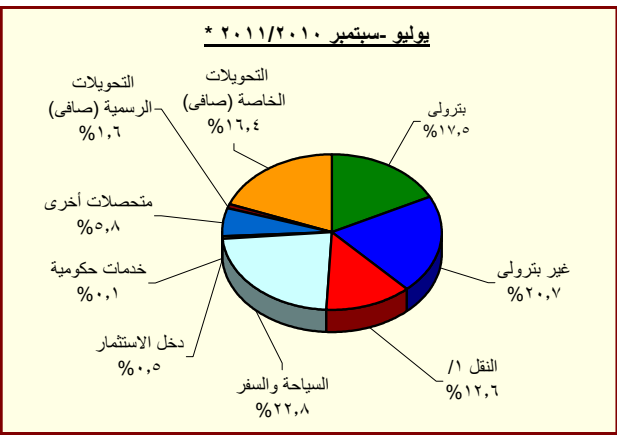
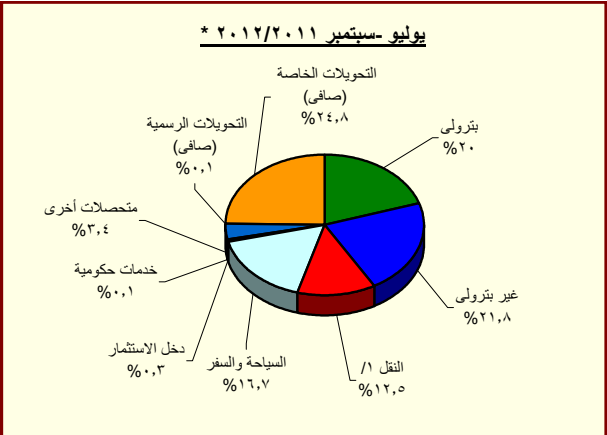

المصدر: البنك المركزى المصرى.

* مبدئى.

١/ يتضمن متحصلات قناة السويس.

جدول (٣٩): ميزان المدفوعات (تابع) - ميزان المعاملات الرأسمالية
بيان سنوى

(مليون دولار)

يوليو- سبتمبر ٢٠١٢/٢٠١١*	يوليو- سبتمبر ٢٠١١/٢٠١٠#	٢٠٠٧/٢٠٠٦	٢٠٠٨/٢٠٠٧	٢٠٠٩/٢٠٠٨	٢٠١٠/٢٠٠٩	٢٠١١/٢٠١٠*
٥٠٢	١٠٠٣٢	٨٥٣	٧٠٥٥٨	٢٠٢٨٥	٨٠٣٢٥	٤٠٨٢٤-
٢١-	٨-	٣٩-	٢	٣-	٣٦-	٣٢-
٥٢٣	١٠٠٤٠	٨٩٢	٧٠٥٥٥	٢٠٢٨٧	٨٠٣٦٢	٤٠٧٩١-
٧٩-	٢٨٤-	٥٣٦-	١٠١١٣-	١٠٣٤١-	٩٧٧-	٩٥٨-
٤٤٠	١٠٥٩٧	١١٠٥٣	١٣٠٢٣٧	٨٠١١٣	٦٠٧٥٨	٢٠١٨٩
٦٣-	٥٨-	٥٥٨-	٩٦٠-	٤١١-	٥٢٢-	١١٨-
١٠٧٣٠-	٥٠٩٠٠	٩٣٧-	١٠٣٧٤-	٩٠٢١١-	٧٠٨٧٩	٢٠٥٥١-
٣٢٥-	٧٢٣	٥٥١-	٧٧٥	١٠٠١٣-	١٠٣٥٧	٢١١
١٠٩٥٥	٦٠١١٥-	٨٠١٣١-	٢٠٢٣٦-	٥٠١٣٦	٤٠٧٧٧-	٣٠٣٥٣-
٢٨٧	١٦٤-	٢٠٠٣٩	١٠١٧٨	١٠٢٥٢	٢٠٣٥٠	٨٧٦
٤٥٩-	٦٣٠-	٢٣٤-	٦٥٨-	١٢٢	٥٢٣-	١٠٤٦٨-
٣١٣	١١٥	١٠٧٨٠	١٠٠٠٩	٢٠٠١٠	١٠٢٢٩	٤٨٥
٧٧٢-	٧٤٥-	٢٠١٥-	١٠٦٦٦-	١٠٨٨٩-	١٠٧٥٢-	١٠٩٥٣-
٤	١١-	١٩٢-	١٤٤-	٤٢٩-	٤٠-	٤٩-
٢٤	١٤	٨٩	٢٠	٦٠	٥٢	٨٩
٢١-	٢٥-	٢٨١-	١٦٤-	٤٨٩-	٩٢-	١٣٨-
٧٤٢	٤٧٨	٢٠٤٦٥	١٠٩٧٩	١٠٥٥٩	٢٠٩١٣	٢٠٣٩٣
١٠٩١٢	٦٠٥٥٨-	١٠٠٩٤٢-	٤٠٤٠٣-	٣٠٧٤٤	٩٠٦٦٩-	٣٠٤٢٧-
١٦	٢٢-	٢١٥-	٤٨-	٤٩	٤١-	٦٤-
٢٠٤٢١	٦٠٣٢٤-	٩٠٩٠١-	٢٠٤٨٦-	٨٠٣١٤	٢٠٠٧٣-	١٠٦٠٩-
٥٢٥-	٢١٢-	٨٢٦-	١٠٨٦٨-	٤٠٦١٩-	٧٠٥٥٥-	١٠٧٥٤-
٢٤٤-	٦٠٦	٧٧١	٩٨٩	١٤٠	٢٠٥٤٢	٨٠٢-
٤-	٠	١٦	٠	٦	١٠١٨٧	٤٤-
٢٤٠-	٦٠٦	٧٥٥	٩٨٩	١٣٤	١٠٣٥٥	٧٥٨-
٦٨٣-	٢٨٨	٢٠١٦٠	٣٠٠٢٥-	١٠٢٣٨-	٦٥٢-	٢٠١٦٢-
٢٠٣٥٦-	١٥	٥٠٢٨٢	٥٠٤٢٠	٣٠٣٧٨-	٣٠٣٥٦	٩٠٧٥٤-

المصدر: البنك المركزى المصرى.

* مبدئى.

أرقام معدلة من البنك المركزى.

١/ تتضمن استثمارات أجنبية مباشرة فى قطاع البترول منذ الربع الأول من العام المالى ٢٠٠٥/٠٤.

٢/ تتضمن ٢٠٠٨/٠٧ سندات بالجنه المصري(تدفقات للداخل)، و صافى تعاملات الأجانب فى أئون الخزانه المصريه (تدفقات للداخل)، بالإضافة إلى صافى تعاملات الأجانب فى شهادات الإيداع المصريه (تدفقات للخارج).

٣/ بدءاً من نوفمبر ٢٠٢٠، قام البنك المركزى المصرى بتغيير التويب الخاص بالسندات الدولارية السيادية (أصدرت فى يوليو ٢٠٠١ بقيمة ١,٥ مليار دولار) لتوضع تحت بند صافى إستثمارات المحافظ فى مصر بدلاً من صافى الاقتراض كما كان متبع فى السابق. قيم السندات عاليه غير متضمنه تلك المملوكة من قبل المؤسسات المقيمة داخل مصر.

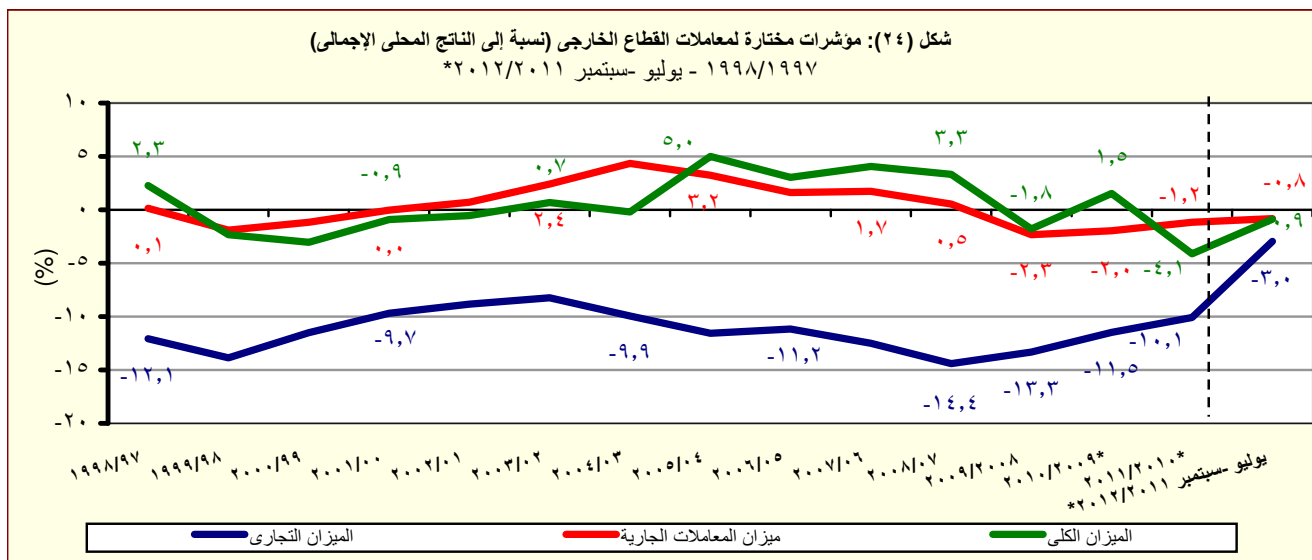

المصدر: البنك المركزى المصرى.

* مبدئى.

جدول (٤٠): ميزان المدفوعات - ميزان المعاملات الجارية
بيان ربع سنوى

(مليون دولار)

	* ٢٠١١/٢٠١٠				* ٢٠١٠/٢٠٠٩				
	الربع الاول	الربع الرابع	الربع الثالث	الربع الثانى	الربع الاول #	الربع الرابع	الربع الثالث	الربع الثانى	
الميزان التجارى ^{١/}	٦,٢٥٤-	٥,٦٧٥-	٦,٦٠٨-	٦,٥٨٣-	٧,١٣٤-	٦,١٨٩-	٥,٠٩٣-	٥,٣٦٩-	٧,٨٢٣-
الصادرات	٥,٣٩٠	٦,١٢٦	٥,٤٥٠	٦,٩٠٦	٦,١٠٢	٦,٥٦٦	٦,٢٤٣	٨,٠٨١	٦,٧٦٥
بترولى	٢,٤٢٧	٢,٥٥٩	٢,٠٦٣	٣,٢٠٩	٢,٧٩٤	٢,٦٣٦	٢,٨٣٢	٣,٨٧٤	٣,٢٣٤
غير بترولى	٢,٩٦٣	٣,٥٦٧	٣,٣٨٧	٣,٦٩٧	٣,٣٠٨	٣,٩٣٠	٣,٤١٢	٤,٢٠٧	٣,٥٣١
الواردات	١١,٦٤٤-	١١,٨٠٢-	١٢,٠٥٨-	١٣,٤٨٩-	١٣,٢٣٦-	١٢,٧٥٤-	١١,٣٣٦-	١٣,٤٥١-	١٤,٥٨٨-
بترولى	١,٣٩٣-	٨٠٣-	١,٠٦٧-	١,٨٩٨-	٢,٠٩٦-	٨٣٨-	١,٢٠٢-	١,٨٠٧-	٢,٨٧٣-
غير بترولى	١٠,٢٥١-	١٠,٩٩٩-	١٠,٩٩١-	١١,٥٩١-	١١,١٤٠-	١١,٩١٧-	١٠,١٣٤-	١١,٦٤٤-	١١,٧١٥-
الخدمات (صافى)	٣,٣٠٢	٢,٩٨٣	٢,٤٧٨	١,٥٧٧	٢,٦٢٣	٢,٩٦١	١,٢٦٥	١,٠٣٠	١,٦٢٢
المتحصلات	٦,٢٧٢	٥,٩٩٨	٥,٤٧٢	٥,٨٢١	٦,٦٩٥	٦,٣٥٢	٤,٢١٢	٤,٦١٣	٥,٤١١
النقل	١,٧٠٨	١,٧٦٢	١,٧٦٠	١,٩٨٧	٢,٠١٥	٢,١٥٥	١,٨٤٨	٢,٠٥١	٢,٠٧٦
ومنه : قناة السويس	١,١٠٧	١,١٥٥	١,١٠٤	١,١٥١	١,٢٥٤	١,٢٥٤	١,٢٣٠	١,٣١٦	١,٣٦٠
السياحة والسفر	٣,٢٣٠	٢,٧٧٧	٢,٧١٦	٢,٨٦٨	٣,٦٥٣	٣,٢٩٠	١,٧٩٢	١,٨٥٤	٢,٧٠٢
دخل الاستثمار	٢٥٨	٢٤٨	١٥٥	١٦٨	٨٢	١٢٩	٨٥	١٢٢	٥٦
خدمات حكومية	٣٥	٦٤	٣٩	٨١	١٥	٥٤	٢٠	٢٨	١٩
متحصلات أخرى	١,٠٤١	١,١٤٨	٨٠٢	٧١٧	٩٣١	٧٢٤	٤٦٦	٥٥٨	٥٥٨
المدفوعات	٢,٩٧٠	٣,٠١٦	٢,٩٩٤	٤,٢٤٤	٤,٠٧٣	٣,٣٩١	٢,٩٤٨	٣,٥٨٣	٣,٧٩٠
النقل	٢٩٠	٣١٧	٣١٣	٣١٠	٣٨٠	٤٥٩	٢٢٤	٣٢٣	٣١٢
السياحة والسفر	٧١٤	٦٠٢	٤٦٢	٥٤٩	٦٣٢	٥٩٦	٣٩٢	٤٩٣	٦٢٧
مدفوعات عن الاستثمار	٩٧٢	٨٨٣	١,٠٩٤	٢,٢٤٥	١,٩٠٤	١,١٣٤	١,٥٧٤	١,٨٥٤	١,٧٨٥
ومنه : فوائد مدفوعة	١٩٧	٨٨	١٨٩	٨٠	١٨٤	٩٥	١٨٣	٨٩	١٨٧
المدفوعات الحكومية	٢٩٣	٣١٢	٥٢٢	٤٠٨	٥٠٤	٢٩٢	١٦٥	١٤٥	٣٢١
مدفوعات أخرى	٧٠١	٩٠٢	٦٠٣	٧٣٢	٦٥٢	٩١٠	٥٩٣	٧٦٩	٧٤٤
السلع والخدمات (صافى)	٢,٩٥٣-	٢,٦٩٢-	٤,١٣٠-	٥,٠٠٦-	٤,٥١١-	٣,٢٢٧-	٣,٨٢٨-	٤,٣٤٠-	٦,٢٠٢-
التحويلات (صافى)	٢,٤٥٩	١,٩٠٣	٢,٨٠٧	٣,٢٩٥	٣,٢٠٥	٣,١٣٢	٢,٨٢٩	٣,٩٧١	٤,٠٢٦
التحويلات الرسمية (صافى)	٦٥٥	٢٤٧	٩-	٦١	١٤٨	١٩	٥٤	٥٣٢	١٦
التحويلات الخاصة (صافى)	١,٨٠٤	١,٦٥٦	٢,٨١٦	٣,٢٣٤	٣,٠٥٧	٣,١١٣	٢,٧٧٥	٣,٤٣٩	٤,٠١١
الميزان الجارى	٤٩٣-	٧٩٠-	١,٣٢٣-	١,٧١١-	١,٣٠٦-	٩٥-	٩٩٩-	٣٦٩-	٢,١٧٥-

المصدر: البنك المركزى المصرى.

* مبنئى.

أرقام معدلة.

١ / يتضمن صادرات و واردات المناطق الحرة.

ملحوظة : بيانات التجارة فى هذا الجدول تم تجميعها من مصادر الجهاز المصرفى طبقاً للتدفقات النقدية. و قد تختلف هذه البيانات عن البيانات المجمعة لدى الجهاز المركزى للتعبئة العامة والإحصاء والمبنية على أساس التدفقات السلعية وفقاً لسجلات مصلحة الجمارك .

جدول (٤١): ميزان المدفوعات (تابع) - ميزان المعاملات الرأسمالية
بيان ربع سنوى

(مليون دولار)									
* ٢٠١١/٢٠١٠					* ٢٠١٠/٢٠٠٩				
الربع الاول	الربع الرابع	الربع الثالث	الربع الثانى	الربع الاول #	الربع الرابع	الربع الثالث	الربع الثانى	الربع الاول	
٥٠٢	-٣,٠٤٧	-٤,٥٩٤	١,٧٨٥	١,٠٣٢	٣,١٦٢	١,٨٧٧	٤٤٩	٢,٨٣٧	ميزان المعاملات الرأسمالية
-٢٠,٥	-٨,١	-٤,٨	-١١,٥	-٧,٩	-١٩,٤	-٠,٤	-٢,٤	-١٤,٠	الحساب الرأسمالى
٥٢٣	-٣,٠٣٩	-٤,٥٨٩	١,٧٩٧	١,٠٤٠	٣,١٨٢	١,٨٧٧	٤٥٢	٢,٨٥١	الحساب المالى
-٧٩	-٢٢٩	-٢٩٥	-١٥٠	-٢٨٤	-٣٢٨	-٤١٣	-١٤١	-٩٤	تدفقات الاستثمار فى الخارج
٤٤٠	٩٩	-١٦٤	٦٥٦	١,٥٩٧	٢,٤٢٦	١,٧٠٦	٨٩٥	١,٧٣١	تدفقات الاستثمارات المباشرة فى مصر (صافى) ^{١/}
-٦٣	-٥	-٦٠	٥	-٥٨	١٧٠	-٥٦٢	-٨٩	-٤١	استثمارات محفظة الأوراق المالية للخارج
-١,٧٣٠	-١,٥٨٢	-٥,٥٤٠	-١,٣٢٩	٥,٩٠٠	٧٦٨	٥,٥٤٨	٣٧٨	١,١٨٦	صافى تدفقات محفظة الأوراق المالية فى مصر
-٣٢٥	-١٣٣	-٢٧٩	-١٠٠	٧٢٣	١,٦١٣	-٦٣	-١١٢	-٨١	و منها السندات ^{٢/}
١,٩٥٥	-١,٣٢٢	١,٤٦٩	٢,٦١٥	-٦,١١٥	١٤٥	-٤,٤٠١	-٥٩٠	٦٩	صافى الاستثمارات الأخرى
٢٨٧	٤٥٧	-٥٩	٦٤١	-١٦٤	١١٥	٦٤٨	٩٦٨	٦٢٠	صافى الاقتراض
-٤٥٩	-٧٨	-٦٣٠	-١٣١	-٦٣٠	٥٣٦	-٥٠١	-١١٠	-٤٤٩	القروض المتوسطة وطويلة الأجل
٣١٣	١٤٨	٩١	١٣٢	١١٥	٧٣٤	١٧٢	١٠١	٢٢٢	المستخدم
-٧٧٢	-٢٢٦	-٧٢١	-٢٦٢	-٧٤٥	-١٩٨	-٦٧٢	-٢١١	-٦٧١	السداد
٤	-٤	-٣٥	١	-١١	-٢٩	-٧	-٢٥	٢١	تسهيلات موردين ومشتريين متوسطة الأجل
٢٤,٣	٢٤,٩	٢٠,٠	٣٠,٢	١٣,٦	٧,٢	٢,٦	٩,٩	٣٢,١	المستخدم
-٢١	-٢٩	-٥٥	-٢٩	-٢٥	-٣٦	-١٠	-٣٤	-١١	السداد
٧٤٢	٥٣٩	٦٠٦	٧٧٠	٤٧٨	-٣٩٢	١,١٥٥	١,١٠٢	١,٠٤٧	صافى تسهيلات موردين ومشتريين قصيرة الأجل
١,٩١٢	-٩١٢	٢,٢٨١	١,٧٦٢	-٦,٥٥٨	-١,٢٥٠	-٥,١٣٩	-١,٥٣٦	-١,٧٤٤	أصول أخرى
١٦	-٣٧	-٥,٥	٠	-٢٢	-٧	٥٣	-٨١	-٥	البنك المركزى المصرى
٢,٤٢١	-٤٥٦	٢,٦٥٨	٢,٥١٣	-٦,٣٢٤	٨٢٦	-٣,٣٠٦	١,٦٦٩	-١,٢٦٢	البنوك الأخرى
-٥٢٥	-٤١٩	-٣٧١	-٧٥٢	-٢١٢	-٢,٠٦٩	-١,٨٨٦	-٣,١٢٣	-٤٧٧	أخرى
-٢٤٤	-٨٦٧	-٧٥٣	٢١٣	٦٠٦	١,٢٨٠	٩١	-٢٢	١,١٩٤	خصوم أخرى
-٤	-٣٤	-١٦	٦	٠	٧	-٢٧	٤	١,٢٠٤	البنك المركزى المصرى
-٢٤٠	-٨٣٣	-٧٣٧	٢٠٦	٦٠٦	١,٢٧٣	١١٨	-٢٦	-١٠	البنوك الأخرى
-٦٨٣	-٨٣٩	-٤٧٨	-١,١٣٣	٢٨٨	-١,٢٠١	-٩٩	٩٤٠	-٢٩٢	السهم والخطأ (صافى)
-٢,٣٥٦	-٤,٢٥٥	-٦,٠٧١	٥٥٧	١٥	٢٥٠	٤٥٥	٦٠٠	٢,٠٥٢	الميزان الكلى

المصدر: البنك المركزى المصرى.

* مبدئى.

أرقام معدلة.

١/ تتضمن الاستثمارات الأجنبية المباشرة فى قطاع البترول منذ الربع الأول من ٢٠٠٥/٠٤.

٢/ بدءاً من نوفمبر ٢٠٠٣، قام البنك المركزى المصرى بتغيير التقييم الخاص بالسندات الدلارية السيادية (أصدرت فى يوليو ٢٠٠١ بقيمة ١,٥ مليار دولار) لتوضع تحت بند إستثمارات المحافظ فى مصر بدلاً من صافى الاقتراض كما كان متبع فى السابق. قيم السندات عاليه غير متضمنة تلك المملوكة من قبل المؤسسات المقيمة داخل مصر.

جدول (٤٢): مؤشرات قياس أداء معاملات القطاع الخارجى

يوليو - سبتمبر ٢٠١٢/٢٠١١	يوليو - سبتمبر ٢٠١١/٢٠١٠	٢٠١١/٢٠١٠	٢٠١٠/٢٠٠٩	٢٠٠٩/٢٠٠٨	٢٠٠٨/٢٠٠٧	٢٠٠٧/٢٠٠٦
(مليون دولار)						
١٦,٢٠٢	١٦,٠٠٣	٦٢,٠٠٢	٥٧,٨٩٩	٥٧,٢١٧	٦٥,٩٠٤	٤٩,٥٣٤
(١,٢)	(١٣,٣)	(٧,١)	(١,٢)	(١٣,٢)-	(٣٣,٠)	(١٩,٥)
١٦,١٨٦	١٥,٨٥٤	٦١,٢٥٠	٥٦,٩٤٥	٥٦,٦٠٣	٦٤,٩٤٤	٤٨,٧٣٤
(٢,١)	(١٧,٧)	(٧,٦)	(٠,٦)	(١٢,٨)-	(٣٣,٣)	(١٩,٢)
١٨,٣٧٧	١٧,٣٠٨	٦٤,٧٧١	٦٢,٢١٧	٦١,٦٤١	٦٥,٠١٦	٤٧,٢٦٥
(٦,٢)	(١٨,٤)	(٤,١)	(٠,٩)	(٥,٢)-	(٣٧,٦)	(١٩,١)
(نسبة مئوية، إلا إذا ذكر خلاف ذلك)						
المتحصلات الجارية / المدفوعات الجارية						
٨٨,١	٩١,٦	٩٤,٦	٩١,٥	٩١,٨	٩٩,٩	١٠٣,١
٨٨,٢	٩٢,٥	٩٥,٧	٩٣,١	٩٢,٨	١٠١,٤	١٠٤,٨
٤٦,٤	٤٦,١	٥٣,٢	٤٨,٧	٥٠,٠	٥٥,٦	٥٧,٥
٤١,٨	٣٨,٥	٤٤,١	٤١,٩	٤٤,٥	٤٥,٢	٤٥,٢
٢١,٨	٢٠,٩	٢٤,٣	٢٣,٩	٢٥,٠	٢٢,٩	٢٤,٤
٧٩,٤	٧٦,٥	٧٨,٤	٧٨,٧	٨١,٧	٨١,٢	٨١,٠
٤,٩	٨,١	٦,٣	٨,٦	٧,٥	٧,٩	٨,٩
١٤٢,٨	١٦٤,٤	١٥٦,٣	١٧٨,٢	٢١٠,٧	٢٢٢,٢	٢٢٨,٤
١٦,٧	٢٣,٠	١٧,٣	٢٠,٤	١٨,٥	١٦,٧	١٦,٨
٤٩,٩	٥٤,٦	٤٨,٤	٤٩,٢	٤٤,١	٣٩,٨	٤٠,٠
٦,٠	٦,٠	٤,٣	٤,١	٥,٢	٣,٨	٥,٩
١,٣	١,٤	٦,٣	٦,٢	٧,٥	٩,١	٩,١
٢,١	٢,٨	٩,٣	١٠,٨	١٢,٦	١٦,٧	١٥,٧
١,٠	١,٥	٤,٥	٥,٣	٥,٥	٦,٧	٦,٣
٠,٨-	٠,٥-	١,٢-	٢,٠-	٢,٣-	٠,٥	١,٧
٠,٩-	٠,٠١	٤,١-	١,٥	١,٨-	٣,٣	٤,٠
٢٠٩,٨	٢١٦,٨	٥٦,٣	٥٨,٢	٥٥,١	٥١,٤	٦٠,٤
--	١,٥	١,٠	١,١	١,٢	١,٢	١,٣
٨٥٢,١	٨٠٧,٠	٩٠٥,٤	٦٩٤,٩	٦٤٠,٤	٨٤٨,٥	٨٨٠,٠

المصدر: البنك المركزى المصرى وحسابات وزارة المالية.

* مبدئى.

() معدل النمو عن الفترة المقابلة فى العام السابق.

أرقام معدلة من قبل البنك المركزى المصرى.

١/ تم تقدير قيمة خدمة الدين الخارجى من واقع بيانات ميزان المدفوعات.

٢/ قامت وزارة التنمية الاقتصادية بتقدير قيمة الناتج المحلى الإجمالى لعام ٢٠١٢/٢٠١١ بنحو ١٥٧٠ مليار جنيه ، مقارنة بناتج محلى إجمالى معدل قدره ١٣٧١,٨ مليار جنيه لعام ٢٠١١/٢٠١٠ .

٣/ (الإحتياطى الدولى متضمن الذهب و أصول البنوك فى الخارج) / (خدمة الدين + الإلتزامات الخارجية السائلة).

جدول (٤٣): بيانات التجارة الخارجية - الميزان التجارى
طبقاً للتصنيف الإقتصادي للأمم المتحدة (BEC)

(مليون جنيه)

البند	٢٠٠٧/٢٠٠٦	٢٠٠٨/٢٠٠٧	٢٠٠٩/٢٠٠٨	٢٠١٠/٢٠٠٩	٢٠١١/٢٠١٠	يوليو- نوفمبر ٢٠١١/١٠	يوليو- نوفمبر ٢٠١٢/١١
الميزان الكلى	١٣٤,٦٥١-	١٧٢,٤٧٧-	١٨٧,٢٨٦-	١٦٩,٢٨٢-	١٨٣,٩٣٧-	٩٣,٩٤٠-	٧٧,٠٨٧-
	(٣٨,١)	(٢٨,١)	(٨,٦)	(٩,٦)-	(٨,٧)		(١٧,٩)-
١١١ سلع غذائية أولية (للصناعة)	٧,٨٢٦-	١٧,١٨٩-	١٥,٨٧٩-	١٧,٧٧٧-	٢٣,٨٧٨-	١٠,٣٧٤-	٩,٣١٢-
١١٢ سلع غذائية أولية (للاستهلاك)	١,١٢٩-	١,٩٤٩	٢٢٨	١,٠٤٠-	٨٤٣	٩٩٢-	٨٧١-
١٢١ سلع غذائية مصنعة (للصناعة)	٥,٧٣٣-	٧,٩٨٥-	٨,٤١٦-	٧,٠٥٣-	١١,٠٤٩-	٤,٧١٩-	٧,٧٥٤-
١٢٢ سلع غذائية مصنعة (للاستهلاك)	٤,٥٠٩-	٤,٢٣٢-	٣,٩٣١-	٤,٨٥٥-	٨,٨٩١-	٤,٨٥٨-	٣,٧٩٣-
٢١ مستلزمات صناعية أولية	٩,٣٨١-	١٥,٥٥١-	١٤,١١٤-	١٥,٧٢٧-	٢١,٩٨٠-	٧,٦٤٥-	١٠,٦٠٦-
٢٢ مستلزمات صناعية مصنعة	٤٥,٢٦٢-	٦٧,٦٠٠-	٦٢,٤٥٧-	٦٥,١٩٣-	٥٣,٩٢١-	٣٠,٠٧٣-	٢٤,١٤٨-
٣١ وقود وزيوت (خام)	٤٧٠-	١,١٣٣-	٥,٥٤٨-	٣,٧٥٧-	١٦,٥١١	٣,٧٣٩	٩,٩٠٢
٣٢ وقود مصنع و زيوت اخرى	٢,٢٠٢-	٤,٦١٣-	٢,٠٦٠-	٦,٦٦٥	٤,١٧٢	٤٦٢-	٢,٤٥١-
٤١ سلع رأسمالية عدا معدات النقل	٣٠,٢٣٤-	٢٢,٨٩٣-	٣٢,١٣٥-	١٦,٣٥٢-	٣٧,٥١٥-	١٧,٠٢٧-	١٢,٢٩٥-
٤٢ قطع غيار وأجزاء سلع رأسمالية	٧,٠٧١-	٩,٠٠٠-	١١,٣٩٣-	١١,٢٩٢-	١٦,٢٦٢-	٧,٧١٤-	٥,٧١١-
٥١ سيارات الركوب	٦,٣١٥-	٧,٨٧٠-	٧,٥٤٣-	٧,٤٦٨-	٧,٣٢٣-	٣,٤٤٥-	٢,٨٢١-
٥٢ سيارات اخرى	٤,٩٢٧-	٦,١٠١-	٥,٢٢٧-	٦,٢٣٥-	٧,٥٥٥-	٣,٢٧٧-	٢,٤٢١-
٥٣ قطع غيار وأجزاء لوسائل النقل	٦,١٧٩-	٧,٦١٩-	٦,٥٤٦-	٧,٢٠٦-	١٢,٥٢٦-	٤,٤٣١-	٤,٤٨٦-
٦١ سلع إستهلاكية معمرة	١,١٥٧-	٥٠-	٩,٦٦٦-	٤,٧٨١-	١,٠٨٤-	٨٥٤-	٣٠٦
٦٢ سلع إستهلاكية نصف معمرة	٥١٥	٣٢٧	٢,٩٦٩	٩١٠-	١,٠٣١	١٠٤-	٧٦٩
٦٣ سلع إستهلاكية غير معمرة	٢,٧٥٧-	٣,٧٤٦-	٥,٧٤٨-	٦,٢٦٨-	٤,٤٣٨-	١,٦٩٦-	١,٥٠٢-
٧ أخرى	١٤-	٨٢٨	١٨٢	٣٤-	٧٤-	٥,٧٧-	١٠٤

المصدر: وزارة المالية - مصلحة الجمارك.

() معدل النمو السنوى.

* بيان مبدئى.

جدول (٤٤): بيانات التجارة الخارجية - الصادرات
طبقاً للتصنيف الإقتصادي للأمم المتحدة (BEC)

(مليون جنيه)							البند
يوليو- نوفمبر *٢٠١٢/١١	يوليو- نوفمبر *٢٠١١/١٠	*٢٠١١/٢٠١٠	٢٠١٠/٢٠٠٩	٢٠٠٩/٢٠٠٨	٢٠٠٨/٢٠٠٧	٢٠٠٧/٢٠٠٦	
٥٨,٣٧٠	٤٧,٥٥٢	١٤٣,٠٨٩	٦٩,٦٤٨	٦٠,٤١٨	٥٦,٦٣٠	٥٢,٨٤١	إجمالي الصادرات
(٢٢,٨)		(١٠٥,٤)	(١٥,٣)	(٦,٧)	(٧,٢)	(١٥,٨)	
٢٣٤	٣٢٩	٧٥٠	٢٧٥	٢١٤	٢٥١	١٧٢	١١١ سلع غذائية أولية (للصناعة)
١,٩٢٥	١,٦٧٣	٧,٤٤٤	١,٧٣٠	٢,٤٠٩	٥,٣٧٩	١,٨٩٣	١١٢ سلع غذائية أولية (للإستهلاك)
٩٧٥	٩٣٠	١,٥٥٠	٤٢٢	٢٣٥	٢٣٠	٣٨٤	١٢١ سلع غذائية مصنعة (للصناعة)
٢,٥١٩	٢,٢٥٦	٦,٤١٩	٢,٩٧٠	٤,٠٠٠	٢,٩١١	٣,٦٠١	١٢٢ سلع غذائية مصنعة (للإستهلاك)
١,٧٦٠	٢,٣٩٥	٧,٠١٣	١,٧٩٠	٣,٤٠٢	١,٦٠٢	٢,٤٤٥	٢١ مستلزمات صناعية أولية
٢١,٠٨٠	١٧,١٨٩	٥٣,٥٥٠	٢٦,٣١٤	٢٦,٨٤٨	٢٢,١٦٧	٢٢,٣٩٩	٢٢ مستلزمات صناعية مصنعة
١٢,٠٢٠	٦,٦١٨	٢٠,١٨١	٦,٦٩٩	٢٧٩	٦,٥٩٨	٥,٢٨٩	٣١ وقود وزيوت (خام)
٧,٤٢٤	٧,٠٥٧	٢٠,٤٥٠	٩,٥٥٥	١٠,٢١١	٧,٤٣٩	٩,٧٢٧	٣٢ وقود مصنع و زيوت اخرى
٦١٤	٥٠٢	٢,٦٥٠	١٣,٢٧٣	٢,٤٥٨	١,٣٨٧	٢٦٩	٤١ سلع رأسمالية عدا معدات النقل
٣٧٢	٢٦٠	٨٢٥	٤٥٣	١٩٤	٤٥٤	٤٢٩	٤٢ قطع غيار وأجزاء سلع رأسمالية
١٦٨	٩٨	٢٥٠	١٨٨	٣٦	٢٦	٤٢	٥١ سيارات الركوب
٣٩٣	٦٢٣	١,٥٠٠	١٥٢	١,٣٢٨	٢٢٧	٤٩	٥٢ سيارات اخرى
٤٣٤	٤٠٤	١,١١٩	٥٣٣	١٥٧	١٠٤	١١٨	٥٣ قطع غيار وأجزاء لوسائل النقل
١,٩٥٣	١,٠٩٦	٣,٥٣٨	٢٦٩	٥٢٢	٢,٣٦٦	١,٠١٧	٦١ سلع إستهلاكية معمرة
٣,٢٨٤	٢,٩٩٥	٨,١٢٥	٢,٥١٧	٥,٩١٢	٣,٢٧٢	٣,٣٥٩	٦٢ سلع إستهلاكية نصف معمرة
٣,٠٢٢	٣,٠٤٧	٧,٦١٩	٢,٤٩٧	٢,٠٢٠	١,٣٣١	١,٦٤٦	٦٣ سلع إستهلاكية غير معمرة
١٩٣	٨٠,٨	١٠٨,٠	١١,٠	١٩٣,٠	٨٨٥,٧	١,١	٧ أخرى

المصدر: وزارة المالية - مصلحة الجمارك.

() معدل النمو عن الفترة المقابلة في العام السابق.

* بيان مبدئي

جدول (٤٥): بيانات التجارة الخارجية - الواردات
طبقاً للتصنيف الإقتصادي للأمم المتحدة (BEC)

(مليون جنيه)

البند	٢٠٠٧/٢٠٠٦	٢٠٠٨/٢٠٠٧	٢٠٠٩/٢٠٠٨	٢٠١٠/٢٠٠٩	٢٠١١/٢٠١٠*	يوليو - نوفمبر ٢٠١١/١٠*	يوليو - نوفمبر ٢٠١٢/١١*
إجمالي الواردات	١٨٧,٤٩٢	٢٢٩,١٠٧	٢٤٧,٧٠٤	٢٣٨,٩٣٠	٣٢٧,٠٢٦	١٤١,٤٩٢	١٣٥,٤٥٧
	(٣١,٠)	(٢٢,٢)	(٨,١)	(٣,٥)-	(٣٦,٩)		(٤,٣)-
١١١ سلع غذائية أولية (للصناعة)	٧,٩٩٨	١٧,٤٤٠	١٦,٠٩٣	١٨,٠٥٢	٢٤,٦٢٨	١٠,٧٠٣	٩,٥٤٦
١١٢ سلع غذائية أولية (للاستهلاك)	٣,٠٢٢	٣,٤٣١	٢,١٨١	٢,٧٧٠	٦,٦٠٠	٢,٦٦٦	٢,٧٩٦
١٢١ سلع غذائية مصنعة (للصناعة)	٦,١١٨	٨,٢١٥	٨,٦٥١	٧,٤٧٥	١٢,٥٩٩	٥,٦٤٩	٨,٧٢٩
١٢٢ سلع غذائية مصنعة (للاستهلاك)	٨,١١١	٧,١٤٣	٧,٩٣١	٧,٨٢٥	١٥,٣١٠	٧,١١٤	٦,٣١٢
٢١ مستلزمات صناعية أولية	١١,٨٢٦	١٧,١٥٢	١٧,٥١٦	١٧,٥١٧	٢٨,٩٩٢	١٠,٠٤٠	١٢,٣٦٦
٢٢ مستلزمات صناعية مصنعة	٦٧,٦٦٢	٨٩,٧٦٧	٨٩,٣٠٤	٩١,٥٠٧	١٠٧,٤٧١	٤٧,٢٦٢	٤٥,٢٢٨
٣١ وقود وزيوت (خام)	٥,٧٥٨	٧,٧٣١	٥,٨٢٨	١٠,٤٥٦	٣,٦٧٠	٢,٨٧٩	٢,١١٨
٣٢ وقود مصنع و زيوت اخرى	١١,٩٢٩	١٢,٠٥١	١٢,٢٧١	٢,٨٩٠	١٦,٢٧٨	٧,٥١٨	٩,٨٧٥
٤١ سلع رأسمالية عدا معدات النقل	٣٠,٥٠٢	٢٤,٢٨٠	٣٤,٥٩٤	٢٩,٦٢٥	٤٠,١٦٥	١٧,٥٢٩	١٢,٩٠٩
٤٢ قطع غيار وأجزاء سلع رأسمالية	٧,٥٠٠	٩,٤٥٤	١١,٥٨٨	١١,٧٤٥	١٧,٠٨٧	٧,٩٧٤	٦,٠٨٣
٥١ سيارات الركوب	٦,٣٥٧	٧,٨٩٦	٧,٥٨٠	٧,٦٥٦	٧,٥٧٣	٣,٥٤٣	٢,٩٨٨
٥٢ سيارات اخرى	٤,٩٧٦	٦,٣٢٨	٦,٥٥٥	٦,٣٨٧	٩,٠٥٥	٣,٩٠١	٢,٨١٤
٥٣ قطع غيار وأجزاء لوسائل النقل	٦,٢٩٧	٧,٧٢٣	٦,٧٠٣	٧,٧٣٩	١٣,٦٤٥	٤,٨٣٥	٤,٩٢٠
٦١ سلع إستهلاكية معمرة	٢,١٧٤	٢,٤١٦	١٠,١٨٨	٥,٠٥٠	٤,٦٢١	١,٩٥٠	١,٦٤٧
٦٢ سلع إستهلاكية نصف معمرة	٢,٨٤٤	٢,٩٤٥	٢,٩٤٣	٣,٤٢٧	٧,٠٩٤	٣,٠٩٨	٢,٥١٥
٦٣ سلع إستهلاكية غير معمرة	٤,٤٠٣	٥,٠٧٦	٧,٧٦٨	٨,٧٦٥	١٢,٠٥٧	٤,٧٤٣	٤,٥٢٤
٧ أخرى	١٥	٥٨	١١	٤٥	١٨٢	٨٧	٨٩

المصدر: وزارة المالية - مصلحة الجمارك.
() معدل النمو عن الفترة المقابلة في العام السابق.
*بيان مبدئي.

جدول (٤٦): حصيلة الصادرات البترولية

(مليون دولار)

	٢٠٠٦/٢٠٠٥	٢٠٠٧/٢٠٠٦	٢٠٠٨/٢٠٠٧	٢٠٠٩/٢٠٠٨	٢٠١٠/٢٠٠٩	٢٠١١/٢٠١٠
إجمالي الصادرات البترولية	١٠,٢٢٣	١٠,١٠٨	١٤,٤٧٣	١١,٠٠٥	١٠,٢٥٩	١٢,١٣٦
البترول الخام	٣,٢١٤	٣,١٢٨	٤,٩١١	٤,٠٠٤	٤,٤٧٥	٥,٦٦٢
منتجات بترولية	٧,٠٠٩	٦,٩٨٠	٩,٥٦٢	٧,٠٠٠	٥,٧٨٤	٦,٤٧٤

المصدر: البنك المركزى المصرى

* بيان مبدئى.

جدول (٤٧): أهم مؤشرات قطاع السياحة

يوليو- سبتمبر ٢٠١٢/٢٠١١	٢٠٠٧/٢٠٠٦	٢٠٠٨/٢٠٠٧	٢٠٠٩/٢٠٠٨	٢٠١٠/٢٠٠٩	٢٠١١/٢٠١٠
عدد السياح الوافدين (بالآلف سائح)	٩,٧٨٨	١٢,٢٩٤	١٢,٢٩٣	١٣,٧٥٨	١١,٩٣١
عدد الليالى السياحية (بالآلف ليلة)	٩٦,٢٧٠	١٢٧,٣٧١	١٢٣,٣٨٣	١٣٦,٣٧٠	١٢٤,٥٧١
متوسط عدد الليالى السياحية (للسائح)	٩,٨	١٠,٤	١٠,٠	٩,٩	١٠,٤
الدخل من السياحة (مليون دولار)	٨,١٨٣	١٠,٨٢٧	١٠,٤٨٨	١١,٥٩١	١٠,٥٨٩
الدخل من السياحة موزعاً على عدد الليالى السياحية (دولار لكل ليلة)	٨٥	٨٥	٨٥	٨٥	٨٥

المصدر: وزارة السياحة.

* بيان مبدئى.

-- بيان غير متاح.

جدول (٤٨): حركة الملاحة فى قناة السويس

يوليو- نوفمبر ٢٠١٢/٢٠١١	٢٠٠٧/٢٠٠٦	٢٠٠٨/٢٠٠٧	٢٠٠٩/٢٠٠٨	٢٠١٠/٢٠٠٩	٢٠١١/٢٠١٠
إجمالى عدد السفن ^{١/}	١٩,٤١٩	٢١,٠٨٠	١٩,٣٥٤	١٧,٥٠٤	١٨,٠٥٠
صافى حمولة السفن العابرة (مليون طن)	٧٩٣	٨٩١	٨١١	٧٨٧	٨٩٧
إجمالى الحصيلة (مليون دولار)	٤,١٧٠	٥,١٥٥	٤,٧٢١	٤,٥١٧	٥,٠٥٣

المصدر: البنك المركزى المصرى وهيئة قناة السويس.

* مبدئى .

١/ تشمل حاويات البترول والسفن الأخرى.

جدول (٤٩): الصادرات حسب التوزيع الجغرافى

(مليون دولار)

	٢٠٠٦/٢٠٠٥	٢٠٠٧/٢٠٠٦	٢٠٠٨/٢٠٠٧	٢٠٠٩/٢٠٠٨	٢٠١٠/٢٠٠٩	٢٠١١/٢٠١٠
جملة الصادرات	١٨,٤٥٥	٢٢,٠١٨	٢٩,٣٥٦	٢٥,١٦٩	٢٣,٨٧٣	٢٦,٩٩٣
الإتحاد الأوروبي	٦,٩٤٨	٧,٤٤٠	٩,٨٠٨	٨,٥٤٤	٨,٤٨٠	١١,٤٣٧
الدول الأوروبية الأخرى	٩٦٥	١,٠٤٩	١,٣٤٣	٨٩٩	١,٠٧٣	١,٧٠٥
الولايات المتحدة الأمريكية	٥,٦٤٤	٦,٨٥٠	٩,٢٧٩	٦,٤٢٢	٤,٤٠٩	٣,٦٠٠
الدول العربية	٢,١٢٥	٢,٧٣٠	٣,١٥٦	٣,٨٥٢	٤,٧٦١	٤,٨٦٥
الدول الآسيوية (غير العربية)	٢,٠٩٤	٢,٩٦٩	٤,٣٦٤	٣,١٤٤	٣,٤٠٠	٤,٠٢٦
الدول الأفريقية (غير العربية)	٢٥١	٣٢٨	٧٨٦	٦٤٠	٣٨١	٥٤٣
استراليا	١٧	٦٤	٢١	١٤	١٨	١٥
دول ومناطق أخرى	٤١١	٥٨٨	٥٩٧	١,٦٥٤	١,٣٥١	٨٠٢

المصدر: البنك المركزى المصرى.

* بيان مبدئى.

القسم التاسع

مقارنة تحليلية لأداء الإقتصاد المصرى

٧٨-٧٧	تحليل مقارنة لأداء أهم المؤشرات الاقتصادية	جدول (٥٠)
٧٩	تحليل مقارنة لأداء البورصة المصرية	جدول (٥١)

جدول (٥٠): تحليل مقارن لأداء أهم المؤشرات الاقتصادية *

النتائج المحلي الإجمالي الحقيقي (معدل التغير %)	معدل نمو الدخل الحقيقي للفرد (%)	الميزان الكلي للموازنة العامة نسبة للنتائج المحلي الإجمالي (%)	معدل التضخم السنوى (%)	ميزان المعاملات الجارية نسبة للنتائج المحلي الإجمالي (%)	صادرات السلع والخدمات نسبة للنتائج المحلي الإجمالي (%)	الدين الخارجي نسبة للنتائج المحلي الإجمالي (%)	خدمة الدين نسبة إلى جملة متحصلات الميزان الجارى (%) ١/
١- تصنيف البنك الدولي: (مجموعة الدول ذات الدخل المتوسط المنخفض) ٢/							
مصر ٣/							
٢٠٠٧	٧,١	٥,١	-٧,٣	١١,٠	١,٧	٣٢,٦	٢٢,٨
٢٠٠٨	٧,٢	٥,٠	-٦,٨	١١,٧	٠,٥	٣٤,٨	٢٠,١
٢٠٠٩	٤,٧	٢,٤	-٦,٩	١٦,٢	-٢,٣	٢٥,٩	١٦,٩
٢٠١٠	٥,١	٢,٨	-٨,١	١١,٧	-٢,٠	٢١,٧	١٥,٩
٢٠١١	١,٨	-٠,٦	-٩,٨	١١,٠	-١,٢	٢٠,٧	١٥,٢
متوسط دول المجموعة							
٢٠٠٧	١١,٠	٩,٧	--	٩,٥	--	٣٦,٢	١٧,٠
٢٠٠٨	٧,٥	٦,٣	--	٦,٧	--	٣٥,٣	--
٢٠٠٩	٦,٦	٥,٦	--	٦,٩	--	٢٩,١	--
الفلبين							
٢٠٠٧	٧,١	٥,٣	-١,٨	٢,٩	٤,٥	٤٢,٥	٣٨,١
٢٠٠٨	٣,٧	٢,٤	-١,٥	٩,٣	٢,٢	٣٦,٩	--
٢٠٠٩	١,١	-٠,٥	-٤,١	٣,٢	٥,٥	٣٢,٢	٣٢,١
٢٠١٠	٧,٣	٥,٨	-٣,٧	٣,٨	٥,٢	٣٤,٨	--
الهند							
٢٠٠٧	٩,٤	٧,٨	-٣,٤	٦,٤	-١	٢٢,٣	١٨,٧
٢٠٠٨	٧,٣	٥,٨	-٣,٣	٨,٣	-٢,٢	٢١,٢	١٩,٢
٢٠٠٩	٧,٤	٧,٥	-٧,٥	٩,٥	-٢,٩	--	١٩,٥
المغرب							
٢٠٠٨	٥,٦	٤,٣	٠,٤	٣,٩	-٥,٢	٣٧,٥	٢٠,٦
٢٠٠٩	٤,٩	٣,٧	-٢,٢	٠,٨	-٥	٢٨,٦	٢٣,٢
٢٠١٠	٣,٣	--	-٤,٢	٠	-٤,٢	--	٢٤,٨
٢- تصنيف صندوق النقد الدولي: (الشرق الأوسط وشمال أفريقيا) ٤/							
مصر ٣/							
٢٠٠٧	٧,١	٥,١	-٧,٣	١١,٠	١,٧	٣٢,٦	٢٢,٨
٢٠٠٨	٧,٢	٥	-٦,٨	١١,٧	٠,٥	٣٤,٨	٢٠,١
٢٠٠٩	٤,٧	٢,٤	-٦,٩	١٦,٢	-٢,٣	٢٥,٩	١٦,٩
٢٠١٠	٥,١	٢,٨	-٨,١	١١,٧	-٢,٠	٢١,٧	١٥,٩
٢٠١١	١,٨	-٠,٦	-٩,٨	١١,٠	-١,٢	٢٠,٧	١٥,٢
متوسط دول المجموعة							
٢٠٠٧	٦	٣,١	١٠,٨	١٠	١٥,٢	٥٧,٢	٢٧,٦
٢٠٠٨	٥,٠	٢,٢	١٤,٩	١٣,٥	١٥,٣	--	٢٩,٦
٢٠٠٩	٢,٠	-٠,٥	--	٦,٧	٢,٦	--	٣٤,٨
٢٠١٠	٤,٤	--	--	٦,٨	٧,٧	--	٣١,٩
٢٠١١	٤,٠	--	--	٩,٩	١١,٢	--	٢٧,١
إيران							
٢٠٠٧	٧,٨	٤,٣	-٠,٧	١٨,٤	١١,٩	٣٧,٨	١٠,٤
٢٠٠٨	١,٠	٥	-٢,٨	٢٥,٤	٧,٣	٣٥,٥	٦,٢
٢٠٠٩	١,١	--	--	١٠,٨	٤,٢	--	٦,٠
٢٠١٠	--	--	--	١٢,٤	٦,٠	--	٥,٣
الأردن							
٢٠٠٧	٦	٣,٦	-٥,٥	٥,٤	-١٧,٥	٥١,٨	٤٦,٨
٢٠٠٨	٧,٦	٢,٩	-٥,٤	١٣,٩	-٩,٦	٦٨,٥	٢٥,٨
٢٠٠٩	٥,٥	--	-٨,٥	-٠,٧	-٦,٣	--	٢١,٧
٢٠١٠	٢,٣	--	-٥,٤	٥,٠	-٥,٤	--	٢١,٦

-- بيان غير متاح.

* بيانات مبدئية، خاضعة للمراجعة.

١/ بخلاف التحويلات الرسمية.

٢/ بيانات دول المقارنة تم إستخراجها من الجداول الإحصائية للبنك الدولي: "Country at a Glance" وتقدير آخر التطورات الإقتصادية والأفاق المستقبلية لمنطقة الشرق الأوسط وشمال أفريقيا.

٣/ البيانات المصرية تعكس التطورات خلال الاعوام المالية من واقع المصادر المحلية.إجمالي العجز يعكس البيانات على مستوى قطاع الموازنة.

٤/ بيانات دول المقارنة تم استخراجها من قاعدة بيانات صندوق النقد الدولي وتقارير مشاورات المادة الرابعة الخاصة بالصندوق

جدول (٥٠): تحليل مقارن لأداء أهم المؤشرات الاقتصادية (تابع) *

النتائج المحلي الإجمالي الحقيقي (معدل التغير %)	معدل نمو الدخل الحقيقي للفرد (%)	الميزان الكلي للموازنة العامة نسبة للنتائج المحلي الإجمالي (%)	معدل التضخم السنوى (%)	ميزان المعاملات الجارية نسبة للنتائج المحلي الإجمالي (%)	صادرات السلع والخدمات نسبة للنتائج المحلي الإجمالي (%)	الدين الخارجي نسبة للنتائج المحلي الإجمالي (%)	خدمة الدين نسبة إلى جملة متحصلات الميزان الجارى (%) ١/
٣- تصنيف مؤسسة ستاندرد أند بورز: (BB درجة التصنيف) ١٢							
مصر (B+) ١٣							
٢٠٠٧	٧,١	٥,١	٧,٣-	١١,٠	١,٧	٣٢,٦	٢٢,٨
٢٠٠٨	٧,٢	٥,٠	٦,٨-	١١,٧	٠,٥	٣٤,٨	٢٠,١
٢٠٠٩	٤,٧	٢,٤	-٦,٩	١٦,٢	-٢,٣	٢٥,٩	١٦,٩
٢٠١٠	٥,١	٢,٨	-٨,١	١١,٧	-٢	٢١,٧	١٥,٩
٢٠١١	١,٨	-٠,٦	-٩,٨	١١,٠	-١,٢	٢٠,٧	١٥,٢
متوسط دول المجموعة							
٢٠٠٦	٥,٦	٤,٣	--	٦,٢	-٠,٦	--	--
٢٠٠٧	٦,٢	٥,٨	--	٦,٢	-٠,٦	--	--
*٢٠٠٨	--	-٠,٢	-١,٢	--	--	--	--
الهند (BBB-)							
٢٠٠٧	٩,٤	٧,٨	-٣,٤	٦,٤	-١	٢٢,٣	١٨,٧
٢٠٠٨	٧,٣	٥,٨	-٣,٣	٨,٣	-٢,٢	٢١,٢	١٩,٢
٢٠٠٩ ١٥	٧,٤	٧,٥	-٧,٥	٩,٥	-٢,٩	--	١٩,٥
تونس (BBB+)							
٢٠٠٦	٥,٤	٤,٣	-٢,٩	٤,٥	-٢	٤٩,٤	٥٨,٣
٢٠٠٧	٦,٣	٥,٣	-٣	٣,١	-٢,٥	٥٣,٨	٥٤,٩
٢٠٠٨	٤,٦	٣,٦	-٣	٥	-٤,٢	٦٢,٢	٥١,٨
الفلبين (BB-)							
٢٠٠٧	٧,١	٥,٠	-١,٦	٢,٨	٤,٩	--	٤٣,٣
٢٠٠٨	٣,٨	١,٨	--	٩,٣	٢,٥	--	--
٢٠٠٩ ١٥	١,١	-٠,٥	-٤,١	٣,٢	٥,٥	٣٢,٢	٣٢,١
٢٠١٠ ١٥	٧,٣	٥,٨	-٣,٧	٣,٨	٥,٢	٣٤,٨	--

-- بيان غير متاح.

* بيانات مبدئية ، خاضعة للمراجعة.

١/ بخلاف التحويلات الرسمية.

٢/ بيانات دول المقارنة تم استخراجها من قاعدة ستاندرد أند بورز الا اذا ذكر خلاف ذلك

٣/ البيانات المصرية تعكس التطورات خلال الاعوام المالية من واقع المصادر المحلية.

٤/ يعكس التصنيف طويل الأجل للعملة المحلية و يلاحظ أن التصنيف الائتماني لدول المقارنة يرجع الى أحدث البيانات المتاحة (٢٠٠٨، ٢٠٠٩، ٢٠١٠)

٥/ تم استخراج البيانات من صندوق النقد الدولي وتقارير مشاورات المادة الرابعة الخاصة بالصندوق .

جدول (٥١): تحليل مقارن لأداء البورصة المصرية^{١/}

السوق		نوفمبر ٢٠١٠		أكتوبر ٢٠١١		نوفمبر ٢٠١١	
		مضاعف الربحية		العائد على الكوبون %		مضاعف الربحية	
		العائد على الكوبون %		مضاعف الربحية		العائد على الكوبون %	
الشرق الأوسط / أفريقيا							
مصر ^{٢/}		١٤,٠٨	٧,٠٨	١١,٩٢	٩,٠٥	١١,٥٠	٩,٦٣
المغرب		١٩,٩٥	٢,٨٧	١٦,٩٥	٣,٤٩	١٦,٥٨	٣,٧٢
جنوب أفريقيا		١٤,٠٤	٢,٤٤	١٥,٨١	٣,٣٨	١٧,٠٥	٣,٤٧
أمريكا اللاتينية ^{٣/}							
البرازيل		١٠,٣٩	٢,٣٤	٦,٤٩	٣,٩٧	٦,٤٨	٤,٣٥
شيلي		٢٦,٦١	١,٨٨	١٦,٩٢	٢,٩٩	١٥,٩٠	٣,٢٧
المكسيك		٢١,٦٢	١,١٩	١٩,٤٥	١,٤٠	٢٠,٢٨	١,٤١
بيرو		٢٤,٩٢	٢,١٥	١٥,٣٦	٣,٣١	١٥,١١	٣,٤٠
آسيا							
الصين		٧,٦٢	١,٦٨	٤,٤٧	٢,٤٣	٤,١١	٢,٦٦
الهند		٢٠,٣٠	٠,٩٧	١٥,٣٨	١,٤٢	١٣,٨١	١,٦٧
اندونيسيا		٢٢,٩٠	١,٩٤	٢١,١٥	٢,٢١	٢٠,٣٤	٢,٣٢
كوريا		١٣,٦٢	١,٢٦	٨,٣٨	١,٣٠	٨,١٣	١,٣٨
ماليزيا		١٩,٠٢	٢,٩٥	١٥,٥٧	٣,٢٠	١٥,٦٩	٣,٣٨
الفلبين		١٥,٧٧	٢,١٦	١٤,٠٣	٢,٤٧	١٣,٥٥	٢,٦٤
تايوان		٢٧,٢٨	٣,٠٨	١٣,٥٣	٤,٥٢	١٢,٢٦	٥,٠٣
تايلاند		١٦,٩٣	٢,٧٨	١٣,٤١	٣,٦٢	١٣,٦١	٣,٥٨
أوروبا							
جمهورية التشيك		١٠,٦٦	٦,٥٦	٩,٣٧	٧,٥٢	٩,٤٠	٨,٢٠
المجر		١٠,٦٣	١,٣٦	١٠,٤٤	٢,٤٢	١١,٢٧	٢,٥٠
بولندا		١٨,١٣	٢,٣٥	١١,٧٨	٤,٦٣	١١,٥٢	٥,١٥
روسيا		٨,٣٣	١,٦٨	٥,٥١	٢,٣٢	٥,٥٢	٢,٣٥
تركيا		١٣,٧٤	١,٧٢	٩,٨٣	٣,١٠	٩,٧٠	٣,٩٢

المصدر: النشرة الشهرية للبورصة المصرية.

١/ جدير بالذكر أنه تم إغلاق البورصة المصرية خلال الفترة من ٢٨/١/٢٠١١ وحتى ٢٢/٣/٢٠١١ عقب الأحداث في مصر.

٢/ المؤشرات المصرية مبنية على أداء أنشط ٥٠ شركة في البورصة.

٣/ تم استبعاد فنزويلا من مؤشرات ستاندرد آند بورز/ هيئة التمويل الدولية للأسواق الناشئة في ١١ ابريل ٢٠٠٧.