



# التقرير المالى الشهرى

تقرير إحصائى دورى يصدر عن وزارة المالية كل شهر

## إعداد :

هانى قدرى دميان  
مساعد وزير المالية

أبراج وزارة المالية  
إمتداد شارع رمسيس  
القاهرة - مصر

## للإشتراك :

رجاء إرسال الطلب الى العنوان أو من خلال رقم الفاكس أدناه، أو تحميل ملف  
الطلب من الموقع الإلكتروني للوزارة : [www.mof.gov.eg](http://www.mof.gov.eg)  
والضغط على إرسال. للإستفسار و الإستعلام رجاء إرسال  
فاكس: ٢٦٨٦١٥٦١ (٢٠٢)

ساره عيد	إقتصادى - محرر
لوجينا السيد	إقتصادى
نادين فهمى	باحث إقتصادى
حازم محمود	إقتصادى
يسرا بدير	باحث إقتصادى
كرم رسمى	تصميم
محمود سليمان	تصميم

# تقديم

إن ما تشهده مصر من حراك على المستويين السياسى والإجتماعى إنما هو انعكاس لخطوات نحو مرحلة جديدة تهدف فى النهاية إلى آفاق جديدة للحياة الديمقراطية والمشاركة المجتمعية فى إتخاذ القرار من أجل رفع مستوى الأحوال المعيشية للمواطنين.

وتأكيداً على أن لكل مرحلة أولوياتها، قامت الحكومة بالعمل على الإستجابة للتطلعات الكبيرة للمواطنين بعد الثورة، والأخذ فى إعتماد سياسات من شأنها زيادة معدلات النمو الإقتصادى بما يحقق توفير فرص عمل جديدة وديناميكية، والإرتقاء بالخدمات المقدمة لهم، مع التركيز على تحقيق العدالة الاجتماعية وإرساء دعائم جديدة لها، وذلك كله من دون الإخلال بالسعى نحو تحقيق الاستقرار المالى والاقتصادى فى الأجلين المتوسط والبعيد.

ومما لا شك فيه فإن النظم الديمقراطية تتطلب بطبيعتها زيادة التفاعل بين أطراف المنظومة السياسية والقوى المجتمعية بشكل أكثر فاعلية. فالحكومة من جهتها تسعى بكل قوة للقيام بدورها بكفاءة، كما أن المجتمع بكل أطيافه يقوم بدوره الإيجابى من خلال ما يقدمه من حوارات ودراسات حول القضايا الإقتصادية والاجتماعية ذات الأولوية، والتي تتطلب فى ذات الوقت الإستناد إلى معلومات وبيانات سليمة ودقيقة، حتى يتسنى لها تقديم المقترحات والحلول العملية التى تسهم فى تحقيق التقدم المنشود للوطن.

ومن هذا المنطلق، تشرف وزارة المالية من خلال إصداراتها المختلفة ومنها « التقرير المالى الشهرى» باستكمال نهجها فى توفير البيانات والمعلومات والمؤشرات الإقتصادية للمساهمة فى تدعيم المشاركة المجتمعية فى صنع القرار وتحقيق بناء إقتصادى وإجتماعى أفضل.

وزير المالية



ممتاز السعيد

# الفهرس

ز - ح	قائمة الجداول
ط	قائمة الرسوم البيانية
ك - م	ملخص تنفيذى
١ - ٧	القسم الأول نظرة عامة على الأداء الإقتصادي و المالي
١١ - ١٣	القسم الثاني مؤشرات الإقتصاد العيني و الحقيقي
١٧ - ٢١	القسم الثالث الأسعار المحلية
٢٥ - ٣٢	القسم الرابع مؤشرات المالية العامة
٣٥ - ٤٢	القسم الخامس الدين الحكومي و هيكل المديونية
٤٥ - ٥٢	القسم السادس المؤشرات النقدية
٥٥ - ٦١	القسم السابع القطاع المالي و الإستثمارات
٦٥ - ٧٣	القسم الثامن معاملات القطاع الخارجى
٧٧ - ٧٩	القسم التاسع مقارنة تحليلية لأداء الإقتصاد المصرى

# قائمة الجداول

٧-١	القسم الأول : نظرة عامة على الأداء الإقتصادي و المالي
١	أ- الإقتصاد العيني (بالأسعار الجارية)
١	ب- مؤشرات الإقتصاد العيني و الحقيقي و مصادر النمو
٢	ج- السكان و التشغيل
٢	د- الأسعار المحلية (متوسط الفترة)
٣	هـ- مؤشرات المالية العامة
٤	و- ملخص الدين العام المحلي (بالمليون جنيه، رصيد نهاية الفترة)
٤	ز- إجمالي الدين العام الخارجى (مليون دولار، رصيد نهاية الفترة)
٤	ح- خدمة الدين الحكومى (مليون جنيه، تدفقات)
٥	ط- المؤشرات النقدية (نهاية الفترة)
٦	ى- القطاع المالى والاستثمارات
٧	ك- معاملات القطاع الخارجى

١٣-١١	القسم الثانى : مؤشرات الاقتصاد العيني و الحقيقي
١١	جدول (١) الناتج المحلى الإجمالى بحسب الموارد و الإستخدامات بأسعار السوق (أسعار جارية)
١٢	جدول (٢) الناتج المحلى الإجمالى بتكلفة عوامل الإنتاج موزعاً بحسب القطاعات الإقتصادية (أسعار جارية)
١٣	جدول (٣) إجمالى الإستثمارات موزعة بحسب القطاعات الإقتصادية

٢١-١٧	القسم الثالث : الأسعار المحلية
١٧	جدول (٤) معدلات التضخم السنوية فى الأرقام القياسية للأسعار المحلية
١٨	جدول (٥) معدلات التضخم السنوية لأسعار المستهلكين
١٩	جدول (٦) معدل التضخم السنوى لأسعار المنتجين طبقاً للنشاط الأقتصادى
٢٠	جدول (٧) معدل التضخم السنوى لأسعار المنتجين طبقاً للإستخدام النهائى
٢٠	جدول (٨) معدل التضخم السنوى لأسعار المنتجين طبقاً لدرجة التصنيع
٢١	جدول (٩) تطور أسعار الصرف

٣٢-٢٥	القسم الرابع : مؤشرات المالية العامة
٢٥	جدول (١٠) ملخص المعاملات المالية للحكومة
٢٦-٢٧	جدول (١١) ملخص المعاملات الرئيسية للموازنة العامة : القطاع الحكومى
٢٨	جدول (١٢ أ- ) هيكل الإيرادات العامة (الإيرادات الضريبية)
٢٩	جدول (١٢ ب) هيكل الإيرادات العامة (الإيرادات غير الضريبية)
٣٠	جدول (١٣) توزيع المتحصلات الجمركية بحسب التصنيف الوظيفى للواردات
٣١-٣٢	جدول (١٤) هيكل المصروفات العامة

٤٢-٣٥	القسم الخامس : الدين الحكومى و هيكل المديونية
٣٥	جدول (١٥) ملخص الدين العام المحلى
٣٦	جدول (١٦) الدين المحلى لأجهزة الموازنة العامة
٣٧	جدول (١٧) الدين المحلى للحكومة العامة
٣٨	جدول (١٨) الدين العام المحلى
٣٩	جدول (١٩) إجمالى الدين العام الخارجى
٤٠	جدول (٢٠) خدمة الدين الحكومى (داخلى و خارجى)
٤١	جدول (٢١) إصدارات الاوراق المالية الحكومية (اذون و سندات)
٤١	جدول (٢٢) إصدارات الاوراق المالية الحكومية (اذون و سندات) الربع سنوية
٤٢	جدول (٢٣) تطور معدلات العائد حتى تاريخ الإستحقاق لسندات الخزانة

# قائمة الجداول (تابع)

القسم السادس : المؤشرات النقدية	
٥٢-٤٥	جدول (٢٤) تطور المؤشرات النقدية الرئيسية
٤٥	جدول (٢٥) المسح المصرفى لأهم إجماليات السيولة المحلية (الأصول و الإلتزامات المقابلة)
٤٦-٤٧	جدول (٢٦) نقود الإحتياط و الأصول المقابلة
٤٨	جدول (٢٧) الودائع لدى البنوك
٤٩	جدول (٢٨) التسهيلات الائتمانية من البنوك
٥٠	جدول (٢٩) هيكل أسعار الفائدة المحلية
٥١	جدول (٣٠) متوسط أسعار عائد المعاملات البنينية بين البنوك (الإنترنتك)
٥٢	
القسم السابع : القطاع المالى و الإستثمارات	
٦١-٥٥	جدول (٣١) المؤشرات الرئيسية لسوق المال
٥٥	جدول (٣٢) عمليات الإستحواذ فى السوق المصرية
٥٦	جدول (٣٣) أهم الشركات التى تم خصخصتها أو تصفيتها
٥٧	جدول (٣٣) تابع) تطور برنامج الخصخصة
٥٧	جدول (٣٤) أداء مؤشرات IFCG للأسواق الناشئة
٥٨	جدول (٣٥) الأرضدة القائمة لأذون الخزانة وفقاً للقطاعات الحائزة لها
٥٩	جدول (٣٦) محفظة الأوراق المالية لدى البنوك
٦٠	جدول (٣٧) صافى الإستثمارات الأجنبية المباشرة موزعة بحسب الدول
٦١	
القسم الثامن : معاملات القطاع الخارجى	
٧٣-٦٥	جدول (٣٨) ميزان المدفوعات – ميزان المعاملات الجارية (بيان سنوى)
٦٥	جدول (٣٩) ميزان المدفوعات – ميزان المعاملات الرأسمالية (بيان سنوى)
٦٦	جدول (٤٠) ميزان المدفوعات – ميزان المعاملات الجارية (بيان ربع سنوى)
٦٧	جدول (٤١) ميزان المدفوعات – ميزان المعاملات الرأسمالية (بيان ربع سنوى)
٦٨	جدول (٤٢) مؤشرات قياس أداء معاملات القطاع الخارجى
٦٩	جدول (٤٣) بيانات التجارة الخارجية : الميزان التجارى طبقاً للتصنيف الوظيفى للأمم المتحدة
٧٠	جدول (٤٤) بيانات التجارة الخارجية : الصادرات طبقاً للتصنيف الوظيفى للأمم المتحدة
٧١	جدول (٤٥) بيانات التجارة الخارجية :الواردات طبقاً للتصنيف الوظيفى للأمم المتحدة
٧٢	جدول (٤٦) حصيلة الصادرات البترولية
٧٣	جدول (٤٧) أهم مؤشرات قطاع السياحة
٧٣	جدول (٤٨) حركة الملاحة فى قناة السويس
٧٣	جدول (٤٩) الصادرات حسب التوزيع الجغرافى
٧٣	
القسم التاسع : مقارنة تحليلية لأداء الإقتصاد المصرى	
٧٩-٧٧	جدول (٥٠) تحليل مقارن لأداء أهم المؤشرات الاقتصادية
٧٨ - ٧٧	جدول (٥١) تحليل مقارن لأداء البورصة المصرية
٧٩	

# قائمة الرسوم البيانية

## القسم الأول : نظرة عامة على الأداء الإقتصادي و المالي

شكل (١)	تطور الناتج المحلي الإجمالي الحقيقي و مصادر النمو موزعة بحسب القطاعات ومصادر النمو موزعة بحسب بنود الانفاق
شكل (٢)	معدلات التضخم و أهم مصادر ها (نهاية الفترة)
شكل (٣)	المؤشرات المالية الأساسية (نسبة للناتج المحلي الإجمالي)
شكل (٤)	اجمالي الدين العام (المحلي و الخارجى)
شكل (٥)	معدلات النمو فى السيولة المحلية (معدل سنوى)

## القسم الثانى : مؤشرات الإقتصاد العينى و الحقيقى

شكل (٦)	تطور معدلات نمو الناتج المحلي الإجمالي الحقيقى
---------	--

## القسم الثالث : الأسعار المحلية

شكل (٧)	تطور معدلات التضخم السنوية
شكل (٨)	تطور سعر صرف الجنيه المصرى مقابل الدولار الأمريكى

## القسم الرابع : مؤشرات المالية العامة

شكل (٩)	مؤشرات مختارة لتحليل الموازنة
شكل (١٠)	مؤشرات خدمة الدين – القطاع الحكومى (نسبة للناتج المحلي الإجمالي)
شكل (١١)	هيكل الإيرادات الضريبية
شكل (١٢)	تحليل الإيرادات الجمركية
شكل (١٣)	التقسيم الوظيفى للمصروفات العامة

## القسم الخامس : الدين الحكومى و هيكل المديونية

شكل (١٤)	أسعار الفائدة على الاوراق المالية الحكومية
----------	--

## القسم السادس : المؤشرات النقدية

شكل (١٥)	مؤشرات نقدية مختارة
شكل (١٦)	النقود و أشباه النقود
شكل (١٧)	معدلات الدولار
شكل (١٨)	توزيع التسهيلات الائتمانية الممنوحة للجهات غير الحكومية بحسب القطاعات
شكل (١٩)	تطور معدلات الفائدة على الودائع و الإقراض
شكل (٢٠)	تطور أسعار الإنترنتك و عائد أدون الخزانة

## القسم السابع : القطاع المالى و الإستثمارات

شكل (٢١)	رأس المال السوقى بحسب القطاعات
شكل (٢٢)	تطور تدفقات الاستثمار الأجنبى المباشر إلى مصر

## القسم الثامن : معاملات القطاع الخارجى

شكل (٢٣)	توزيع متحصلات ميزان المعاملات الجارية
شكل (٢٤)	مؤشرات مختارة لمعاملات القطاع الخارجى (نسبة للناتج المحلي الإجمالي)

## ملخص تنفيذي

قدره ٥,٥٪ خلال العام السابق. بينما حقق الاستهلاك العام معدل نمو أقل قدره ٣,١٪ في ٢٠١٢/٢٠١١ مقارنة بـ ٣,٨٪ خلال العام المالي السابق. وفي الوقت نفسه، فقد حقق الإنفاق الاستثماري معدل نمو ملحوظ قدره ٨٪ مقارنة بتراجع قدره ٢,١٪ خلال ٢٠١١/٢٠١٠.

بذلك يكون التحسن الملحوظ في كل من الاستهلاك والإنفاق الاستثماري قد عوضا الأثر السلبي الناجم عن زيادة الفجوة بين الصادرات والواردات خلال عام الدراسة. حيث سجلت الواردات من السلع والخدمات ارتفاعاً بنحو ١٠,٨٪ خلال ٢٠١٢/٢٠١١ (مقارنة بارتفاع أقل قدره ٨,٤٪ خلال العام المالي السابق)، بينما سجلت الصادرات تراجعاً طفيفاً قدره ٢,٣٪ خلال فترة الدراسة (مقارنة بارتفاع قدره ١,٢٪ خلال العام المالي السابق). وجدير بالذكر أن الناتج المحلي الإجمالي بأسعار السوق (بالأسعار الثابتة) قد سجل نحو ٩١٣,٨ مليار جنيه (١٥٤٢,٣ مليار جنيه بالأسعار الجارية) خلال العام المالي ٢٠١٢/٢٠١١، مقابل ٨٩٣,٩ مليار جنيه (بالأسعار الثابتة) (١٣٧١,١ مليار جنيه بالأسعار الجارية) خلال العام المالي السابق.

أما بالنسبة لمعدل نمو الناتج المحلي الحقيقي بتكلفة عوامل الإنتاج<sup>١</sup> فقد ارتفع ليسجل ٢,٢٪ خلال ٢٠١٢/٢٠١١ وجدير بالذكر أنه وفقاً للتقسيم القطاعي، فقد ساعد على دفع حركة النشاط الاقتصادي نمو معظم القطاعات ولكن بمعدلات متفاوتة، أهمها قطاع الزراعة (معدل نمو حقيقي ٢,٩٪، و يبلغ نسبته حوالي ١٣,٤٪ من الناتج المحلي الإجمالي)، التشييد والبناء (معدل نمو حقيقي ٣,٣٪، و يبلغ نسبته حوالي ٥,٤٪ من الناتج المحلي الإجمالي)، الاتصالات و تكنولوجيا المعلومات (معدل نمو حقيقي ٥,٢٪، ٤,٤٪ من الناتج المحلي الإجمالي) وقناة السويس (معدل نمو حقيقي ٣,٩٪، ٣,٤٪ من الناتج المحلي الإجمالي)، الأنشطة العقارية (معدل نمو حقيقي ٢,٢٪، ٢,٩٪ من الناتج المحلي الإجمالي). ومن ناحية أخرى، فقد ساهم الأداء الضعيف لبعض القطاعات الحيوية –التي كانت تدفع بمعدلات النمو- في تباطؤ معدلات النمو الاقتصادي خلال عام الدراسة وعلى رأسها الصناعات التحويلية (معدل نمو حقيقي ٠,٧٪، و ١٥,٤٪ من الناتج المحلي الإجمالي) والسياحة (معدل نمو حقيقي ٢,٣٪، و ٣,٩٪ من الناتج المحلي الإجمالي) على التوالي خلال العام المالي.

جدول (١): مساهمة القطاعات الرئيسية في نمو الناتج المحلي الإجمالي الحقيقي

٢٠١٢/١١	٢٠١١/١٠	
٢,٢%	١,٩%	إجمالي الناتج المحلي
٠,٨%	٠,٦%	إجمالي القطاع السئلي:
٠,٤%	٠,٤%	الزراعة والغابات و الصيد
٠,١%	٠,١%	البتترول
-٠,١%	-٠,١%	الغاز الطبيعي
٠,١%	-٠,٢%	الصناعات التحويلية
٠,٢%	٠,٢%	التشييد والبناء
١,٠%	٠,٨%	إجمالي الخدمات الإنتاجية:
٠,١%	٠,١%	النقل والتخزين
٠,٢%	٠,٣%	الاتصالات
٠,٢%	٠,٢%	تجارة الجملة و التجزئة
٠,١%	٠,١%	الوساطة المالية و الأنشطة المساعدة
٠,١%	-٠,٢%	المطاعم والفنادق
٠,٥%	٠,٥%	إجمالي الخدمات الاجتماعية

### ثانيًا المؤشرات المالية

تشير النتائج الفعلية لموازنة<sup>٢</sup> العام المالي ٢٠١٢/٢٠١١، إلى إرتفاع نسبة العجز الكلي للناتج المحلي الإجمالي إلى ١٠,٨٪، ليلبلغ ١٦٦,٧ مليار جنيه، مقارنة بعجز قدره ١٣٤,٥

١ تم حساب معدل النمو الحقيقي للناتج المحلي الإجمالي باستخدام ٢٠٠٧/٢٠٠٦ كسنة أساس.

٢ شمل قطاع موازنة الحكومة المركزية، والمحليات، والهيئات الخدمية العامة.

تشهد مصر تغيرات سياسية هامة منذ الخامس والعشرين من يناير ٢٠١١، ومن المتوقع أن تؤدي هذه التطورات إلى تحسن ملموس في كفاءة وشفافية السياسة الاقتصادية مما سيؤثر حتماً على الأحوال المعيشية للمواطنين المصريين. وعلى الرغم من عبور الاقتصاد المصري لأزميتين عالميتين متتاليتين خلال السنوات الخمس الماضية إلا أنه قد نجح في تحقيق معدلات نمو مرتفعة نسبياً، ولكن الظروف الاقتصادية الحالية غير الملائمة على الصعيدين المحلي والعالمي قد أثرت على أداء الاقتصاد المصري، وحدثت مرحلياً من قدرته على تحقيق معدلات النمو المرجوة.

### أهم التطورات:

- شهد الناتج المحلي الإجمالي الحقيقي تحسناً نسبياً خلال السنة المالية ٢٠١٢/٢٠١١ مسجلاً معدل نمو قدره ٢,٢٪ مقارنة بـ ١,٨٪ خلال العام المالي السابق. ويمكن تفسير ذلك التطور في ضوء التحسن التدريجي لأداء معظم القطاعات، بالإضافة إلى أثر فترة الأساس (وهو الأثر الناجم عن تدني معدلات الأداء في الفترة المرجعية) والذي بدأ في الربع الثالث من العام المالي السابق.
- ارتفع عجز الموازنة الكلي كنسبة إلى الناتج المحلي إلى ٤,٥٪ خلال الفترة يوليو-نوفمبر ٢٠١٣/٢٠١٢ ليلبلغ ٨٠,٧ مليار جنيه، مقارنة بعجز قدره ٥٨,٤ مليار جنيه خلال نفس الفترة من العام السابق.
- ارتفعت نسبة الدين المحلي لأجهزة الموازنة العامة لتصل إلى ٦٩,٧٪ من الناتج المحلي في نهاية سبتمبر ٢٠١٢ لتسجل ١٢٣٨,٦ مليار جنيه مقارنة بـ ١٠١٩,٥ مليار جنيه في نهاية سبتمبر من العام الماضي.
- ارتفع رصيد الدين الخارجي بنسبة ٢,١٪، ليلبلغ ٣٤,٧ مليار دولار في نهاية سبتمبر ٢٠١٢ (ما يعادل ١١,٩٪ من الناتج المحلي) مقابل ٣٤ مليار دولار (ما يعادل ١٣,١٪ من الناتج المحلي) في نهاية سبتمبر من العام السابق.
- ارتفع معدل النمو السنوي للسبوتة المحلية في نهاية سبتمبر ٢٠١٢ بشكل كبير ليحقق ٩,٨٪ مقارنة بمعدل نمو سنوي قدره ٨,٩٪ في نهاية أغسطس ٢٠١٢، ومقارنة بـ ٨٪ المحقق في نهاية سبتمبر ٢٠١١. (جدير بالذكر أن البيانات التفصيلية الخاصة بشهر أكتوبر ٢٠١٢ لم يتم نشرها حتى تاريخه).
- إنخفض معدل التضخم السنوي لحضر الجمهورية خلال شهر نوفمبر ٢٠١٢ ليسجل ٤,٣٪ مقارنة بـ ٦,٧٪ خلال الشهر السابق. كما إنخفض معدل التضخم الأساسي خلال شهر نوفمبر ٢٠١٢ مسجلاً ٤,٢٪ مقارنة بـ ٤,٦٪ خلال شهر أكتوبر ٢٠١٢.
- قررت لجنة السياسة النقدية للبنك المركزي المصري في إجتماعها بتاريخ ٦ ديسمبر ٢٠١٢ الإبقاء على سعرى عائد الإيداع والإقراض لليلة واحدة دون تغير عند مستوى ٩,٢٥٪ و ١٠,٢٥٪ على التوالي. كما تم الإبقاء على سعر عمليات إعادة الشراء (Repo) عند مستوى ٩,٧٥٪، بالإضافة إلى الإبقاء على سعر الائتمان والخصم عند مستوى ٩,٥٪.

- حقق ميزان المدفوعات خلال الفترة يوليو – سبتمبر ٢٠١٣/٢٠١٢ عجزاً كلياً بلغ نحو ٠,٥ مليار دولار، مقارنة بعجز أعلى قدره ٢,٤ مليار دولار خلال الفترة يوليو – سبتمبر ٢٠١٢/٢٠١١، وهو ما يمكن تفسيره في ضوء انخفاض العجز الجارى (مدفوعاً بالارتفاع الملحوظ في تحويلات العاملين في الخارج و تراجع المدفوعات عن الواردات)، مما عادل نسبياً أثر تراجع صافى تدفقات الحساب الرأسمالي والمالي للدخل.

### أولاً:معدلات النمو الحقيقية للناتج المحلي

استمر الناتج المحلي الإجمالي (بأسعار السوق) في تحقيق معدلات نمو مرتفعة خلال الربع الرابع من العام المالي ٢٠١٢/٢٠١١، مسجلاً معدل نمو قدره ٣,٣٪ (مقارنة بـ ٠,٣٪ خلال نفس الفترة من العام المالي السابق). بينما شهد الناتج المحلي الإجمالي تباطؤ نسبياً إذا ما قورن بأداء الفترة السابقة (يناير- مارس من نفس العام المالي) والتي بلغت ٥,٢٪. بذلك، يكون معدل نمو الحقيقي للاقتصاد المصري قد بلغ نحو ٢,٢٪ خلال عام ٢٠١٢/٢٠١١ مقارنة بـ ١,٨٪ خلال العام المالي السابق.

وبالرجوع إلى البيانات التفصيلية للناتج المحلي الحقيقي (بأسعار السوق)، يتضح أن الإنفاق الاستهلاكي- والذي يشكل ٨٧,٨٪ من إجمالي الناتج المحلي ويسهم بحوالى ٤,٧٪ في معدل النمو- يعتبر المحرك الرئيسي في دعم عجلة النمو خلال العام المالي محل الدراسة. حيث شهد الاستهلاك الخاص ارتفاعاً في معدل النمو ليلبلغ نحو ٥,٩٪، مقارنة بمعدل نمو



مليار جنيه خلال العام السابق. ويأتى ذلك كمحصلة لإرتفاع المصروفات بنسبة فاقت الزيادة فى الإيرادات العامة. وجدير بالذكر أن الزيادة المحققة فى المصروفات تأتى نتيجة لإرتفاع ثلاثة أبواب رئيسية؛ أولاً، إرتفاع باب الأجور نتيجة لزيادة المكافآت والإثابة للعاملين ٥٠,٣٪. ثانياً، إرتفاع باب الفوائد نتيجة لزيادة فوائد سندات الخزنة ١٠,١ مليار جنيه لتصل إلى نحو ٣٦,٣ مليار جنيه خلال العام المالى ٢٠١٢/٢٠١١، بالإضافة إلى زيادة الفوائد على أدون الخزنة العامة بـ ٥,٣ مليار جنيه لتصل ٢٥ مليار جنيه خلال عام الدراسة. ثالثاً، إرتفاع باب الدعم والمنح والمزايا الإجتماعية نتيجة لزيادة دعم المواد البترولية بـ ٢٧,٩ مليار جنيه لتصل إلى ٩٥,٥ مليار جنيه، إضافة إلى زيادة كل من معاش الضمان الإجتماعى وزيادة المساهمات فى صناديق المعاشات بـ ٢,٨ مليار جنيه. بالإضافة إلى ذلك فإن نسبة العجز الأولى إلى الناتج المحلى قد إرتفعت لتصل إلى ٤ نقطة مئوية خلال العام المالى ٢٠١٢/٢٠١١ مقارنة بـ ٣,٦ نقطة مئوية خلال العام السابق.

على جانب الإيرادات، فقد سجلت جملة الإيرادات ارتفاعاً بلغ ١٤,٥٪ خلال عام الدراسة، لتصل إلى نحو ٣٠٣,٦ مليار جنيه مقارنة بـ ٢٦٥,٣ مليار جنيه خلال العام المالى ٢٠١١/٢٠١٠. ويرجع ذلك إلى إرتفاع الإيرادات غير الضريبية بنسبة بلغت ٣١,٤٪، بالإضافة إلى إرتفاع الإيرادات الضريبية بنسبة أقل بلغ قدرها ٨٪.

وتشير البيانات التفصيلية إلى أن الإرتفاع فى الإيرادات الضريبية يرجع إلى زيادة المحصل من كافة أبواب الإيرادات الضريبية وبالأخص الضرائب على الممتلكات والتي قد إرتفعت ٣٨,٥٪ لتتحقق ١٣,١ مليار جنيه مقارنة بـ ٩,٥ مليار جنيه خلال العام المالى ٢٠١١/٢٠١٠. بالإضافة إلى الإرتفاع الملحوظ فى الضرائب على السلع والخدمات ١١,٢٪ لتسجل ٨٤,٦ مليار جنيه خلال العام المالى ٢٠١٢/٢٠١١ مقارنة بـ ٧٦,١ مليار جنيه خلال العام السابق. ويرجع الإرتفاع المحقق فى حصيلة الضرائب على الممتلكات بسبب إرتفاع حصيلة الضريبة على عوائد أدون وسندات الخزنة بـ ٤٧,٦٪ لتتحقق نحو ٩,٩ مليار جنيه خلال العام المالى ٢٠١٢/٢٠١١ مقارنة بـ ٦,٧ مليار جنيه خلال العام السابق. وفى نفس الوقت فقد ارتفع كل من الضرائب على التجارة الدولية (الجمارك) و الضرائب الأخرى ٦,٧٪ و ١٩,١٪ لتسجل ١٤,٨ مليار جنيه و ٣,٧ مليار جنيه خلال العام المالى ٢٠١٢/٢٠١١ مقارنة بـ ١٣,٩ مليار جنيه و ٣,١ مليار جنيه على التوالي خلال العام السابق. كما إرتفعت الحصيلة من ضريبة الدخل، ويرجع ذلك فى الأساس إلى إرتفاع الإيرادات المحصلة من "الضرائب على الدخل من التوظيف" بـ ١٩,٥٪ لتسجل نحو ١٦ مليار جنيه خلال العام المالى ٢٠١٢/٢٠١١ مقارنة بـ ١٣,٤ مليار جنيه خلال العام المالى ٢٠١١/٢٠١٠، بالإضافة إلى إرتفاع المحصل من الضريبة على قناة السويس بـ ٨,٣٪ لتسجل ١١,٨ مليار جنيه خلال العام المالى ٢٠١٢/٢٠١١، مقارنة بـ ١٠,٩ مليار جنيه خلال العام السابق.

بالإضافة إلى ذلك، فقد حققت الإيرادات غير الضريبية ارتفاعاً قدره ٣١,٤٪ خلال العام المالى ٢٠١٢/٢٠١١ نتيجة لإرتفاع معظم أبواب الإيرادات غير الضريبية خاصة الإرتفاع الكبير فى المنح لتسجل نحو ١٠,١ مليار جنيه مقارنة بـ ٢,٣ مليار جنيه خلال العام المالى ٢٠١١/٢٠١٠، وذلك فى ضوء الزيادة الملحوظة فى المنح من حكومات أجنبية (تشمل منحتين بمبلغ ٥٠٠ مليون دولار لكل منهما من دولتى قطر والمملكة العربية السعودية). بالإضافة إلى ذلك، فقد إرتفعت الإيرادات المحصلة من عوائد الملكية بـ ٣٥,٩٪ لتتحقق ٥٦ مليار جنيه خلال العام المالى ٢٠١٢/٢٠١١، مقارنة بـ ٤١,٢ مليار جنيه خلال العام السابق، بالإضافة إلى إرتفاع حصيلة بيع السلع والخدمات بـ ٢,٤٪ لتسجل نحو ١٧,٨ مليار جنيه خلال العام المالى ٢٠١٢/٢٠١١ مقارنة بـ ١٧,٩ مليار جنيه خلال العام السابق، مما فاق أثر الإنخفاض فى باقى البنود الأخرى من بنود باب الإيرادات الأخرى.

وعلى الجانب الآخر، فقد سجلت جملة المصروفات خلال العام المالى ٢٠١٢/٢٠١١ إرتفاعاً ملحوظاً قدره ١٧,٢٪ لتصل إلى ٤٧١ مليار جنيه مقارنة بنحو ٤٠١,٩ مليار جنيه خلال العام المالى السابق. وترجع الزيادة فى المصروفات إلى زيادة الإنفاق فى معظم الأبواب فيما عدا كل من باب المصروفات الأخرى، وباب شراء الأصول غير المالية (الاستثمارات).

وبالرجوع إلى التفاصيل، فقد إرتفعت فاتورة الأجور وتعويضات العاملين بنسبة ٢٧,٦٪ لتصل إلى ١٢٢,٨ مليار جنيه مقارنة بـ ٩٦,٣ مليار جنيه خلال العام المالى ٢٠١١/٢٠١٠ وذلك فى ضوء الزيادة فى المكافآت وحوافز الإثابة بنحو ١٧,٦ مليار جنيه لتصل إلى ٥٢,٧ مليار جنيه.

كذلك إرتفعت مدفوعات الفوائد (والتي تمثل حوالى ٢٢,٢٪ من إجمالى المصروفات) خلال عام الدراسة بـ ٢٢,٨٪ لتسجل حوالى ١٠٤,٤ مليار جنيه مقارنة بـ ٨٥,١ مليار جنيه خلال العام السابق، ويرجع ذلك فى الأساس نتيجة الزيادة فى فوائد أدون الخزنة بنحو ١٠,١ مليار جنيه لتسجل ٣٦,٦ مليار جنيه والفوائد على سندات الخزنة بنحو ٥,٣ مليار جنيه لتصل إلى ٢٥ مليار جنيه. كما سجل باب الدعم والمنح والمزايا الإجتماعية (والذى يمثل حوالى ٣١,٩٪ من إجمالى المصروفات) إرتفاعاً بـ ٢٢٪ ليصل إلى ١٥٠,٢ مليار جنيه مقارنة بـ ١٢٣ مليار جنيه خلال العام السابق. ويمكن تفسير هذه الزيادة الملحوظة فى باب الدعم فى ضوء الزيادة فى دعم المواد البترولية بنحو ٢٧,٩ مليار جنيه ومعاش الضمان الإجتماعى بنحو ٠,٥ مليار جنيه والمساهمات فى صناديق المعاشات بنحو ٢,٨ مليار جنيه.

هذا وقد انخفض كل من المصروفات الأخرى، وشراء الأصول غير المالية (الاستثمارات) بـ ١,٨٪، و ١٠٪ لتسجل ٣٠,٨ مليار جنيه و ٣٥,٩ مليار جنيه خلال العام المالى ٢٠١٢/٢٠١١ مقارنة بـ ٣١,٤ مليار جنيه و ٣٩,٩ مليار جنيه خلال العام السابق. ويمكن تفسير الإنخفاض فى باب المصروفات الأخرى نتيجة لإنخفاض بند المصروفات الأخرى الإجمالية بـ ١٠٪ لتسجل ٣ مليار جنيه خلال فترة الدراسة مقارنة بـ ٣,٤ مليار جنيه خلال العام السابق. بينما يرجع الإنخفاض فى شراء الأصول غير المالية (الاستثمارات) نتيجة لإنخفاض الأصول الثابتة بـ ١٢,٩٪ لتصل إلى ٢٩ مليار جنيه، مقارنة بـ ٣٣,٣ مليار جنيه خلال العام المالى السابق.

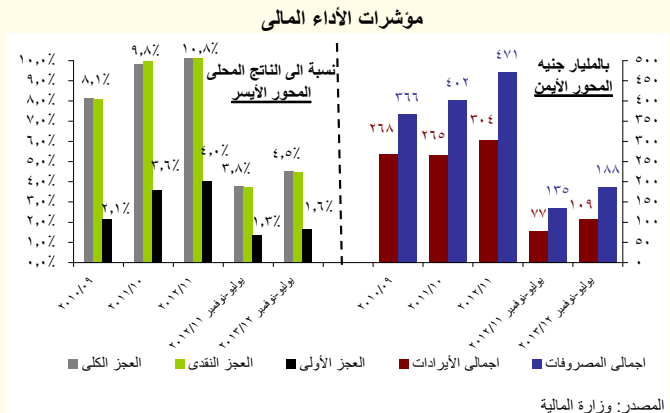

كما تشير بيانات الموازنة العامة للدولة عن الفترة يوليو- نوفمبر من العام المالى ٢٠١٣/٢٠١٢ إلى إرتفاع نسبة العجز الكلى للناتج المحلى الإجمالى إلى ٤,٥٪، ليلغ ٨٠,٧ مليار جنيه، مقارنة بعجز قدره ٥٨,٤ مليار جنيه خلال نفس الفترة من العام السابق. وجدير بالذكر أن الإيرادات كانت قد إرتفعت نسبياً خلال فترة الدراسة بنسبة أكبر من المصروفات العامة. وفيما يخص نسبة العجز الأولى إلى الناتج المحلى فقد إرتفع لتسجل ٦,٦ نقطة مئوية خلال يوليو- نوفمبر ٢٠١٣/٢٠١٢ مقارنة بـ ١,٣ نقطة مئوية خلال نفس الفترة من العام السابق.

على جانب الإيرادات، فقد سجلت جملة الإيرادات ارتفاعاً بلغ ٤٠,٣٪ خلال فترة الدراسة، لتصل إلى نحو ١٠٨,٥ مليار جنيه مقارنة بـ ٧٧,٤ مليار جنيه خلال يوليو- نوفمبر ٢٠١٢/٢٠١١. ويرجع ذلك إلى إرتفاع الإيرادات الضريبية بنسبة بلغت ٤٦,١٪، بالإضافة إلى إرتفاع الإيرادات غير الضريبية بـ ٢٦,٧٪ خلال يوليو-نوفمبر ٢٠١٢/٢٠١١.

وتشير البيانات التفصيلية إلى أن الإرتفاع فى الإيرادات الضريبية يرجع إلى زيادة المحصل من كافة أبواب الإيرادات الضريبية وبالأخص الإرتفاع الملحوظ فى كل من الضريبة على الدخل، والضرائب على الممتلكات، وللذان قد ارتفعا بـ ٨١,٤٪ و ٣٩,٧٪ ليحققا ٣٠,٥ مليار جنيه و ٦,٧ مليار جنيه خلال فترة الدراسة مقارنة بـ ١٦,٨ مليار جنيه ونحو ٤,٨ مليار جنيه على التوالي خلال يوليو- نوفمبر ٢٠١٢/٢٠١١. كما إرتفعت الضريبة على السلع والخدمات بشكل ملحوظ بنحو ٣٠,٩٪ لتسجل ٣٥,٤ مليار جنيه خلال يوليو- نوفمبر ٢٠١٣/٢٠١٢، مقارنة بـ ٢٧,٩ مليار جنيه خلال نفس الفترة من العام السابق.

وجدير بالذكر أن الزيادة فى الحصيلة من ضريبة الدخل يرجع فى الأساس إلى إرتفاع الإيرادات المحصلة من "الضرائب على الدخل من التوظيف" بـ ٢١٪ لتسجل نحو ٧,٤ مليار جنيه خلال يوليو-نوفمبر ٢٠١٣/٢٠١٢، مقارنة بـ ٦,١ مليار جنيه خلال يوليو-نوفمبر ٢٠١٢/٢٠١١. بالإضافة إلى إرتفاع المحصل من الضريبة على أرباح شركات الأموال نتيجة؛ أولاً زيادة الضرائب من هيئة البترول والشريك الاجنبى بـ ٥ مليار جنيه خلال فترة الدراسة بسبب تسويات هيئة البترول مع وزارة المالية، ثانياً نتيجة الإرتفاع المحقق فى الضرائب من الشركات والضرائب من قناة السويس بـ ١٧,٣٪ و ١٥,٦٪ لتسجل ٥,٩ مليار جنيه و ٥,٢ مليار جنيه مقارنة بـ ٤,٥ مليار جنيه و ٤,٥ مليار جنيه على التوالي خلال نفس الفترة من العام السابق. كما إرتفعت حصيلة الضرائب على الممتلكات ارتفاعاً ملحوظاً، الأمر الذى يمكن تفسيره فى ضوء إرتفاع حصيلة الضريبة على عوائد أدون وسندات الخزنة بـ ٤٢,٤٪ لتتحقق نحو ٥,٤ مليار جنيه خلال يوليو-نوفمبر ٢٠١٣/٢٠١٢ مقارنة بـ ٣,٨ مليار جنيه خلال نفس الفترة من العام السابق.

وعلى نحو آخر، فقد حققت الإيرادات غير الضريبية ارتفاعاً قدره ٢٦,٧٪ خلال الفترة يوليو- نوفمبر ٢٠١٣/٢٠١٢ نتيجة لإرتفاع باب الإيرادات الأخرى بـ ٧٠,٩٪ لتسجل ٢٩,٦ مليار جنيه مقارنة بـ ١٧,٣ مليار جنيه. ويمكن تفسير الإرتفاع المحقق فى باب الإيرادات الأخرى فى ضوء الإرتفاع فى عوائد الملكية، وإرتفاع حصيلة بيع السلع والخدمات بـ ٦٤,٤٪ و ٢٧٪ لتسجل ١٨,٥ مليار جنيه و ٥,٥ مليار جنيه خلال فترة الدراسة مقارنة بـ ١١,٣ مليار جنيه و ٤,٣ مليار جنيه على التوالي خلال يوليو- نوفمبر ٢٠١٢/٢٠١١. بالإضافة إلى ذلك، فقد ارتفع بند إيرادات متنوعة لتسجل ٥,٤ مليار جنيه خلال فترة الدراسة مقارنة بـ ١,٦ مليار جنيه خلال نفس الفترة من العام السابق.

وعلى الجانب الآخر، فقد سجلت جملة المصروفات خلال الفترة يوليو- نوفمبر ٢٠١٣/٢٠١٢ إرتفاعاً قدره ٣٨,٨٪ لتصل إلى ١٨٧,٩ مليار جنيه مقارنة بنحو ١٣٥,٤ مليار جنيه خلال نفس الفترة من العام السابق. وترجع الزيادة فى المصروفات إلى زيادة



الإئفاق فى كافة أبواب المصروفات. وعلى رأسها، الإرتفاع فى باب الدعم والمنح والمزايا الاجتماعية (والذى يمثل حوالى ٢٨,٤٪ من إجمالى المصروفات و ٤٩,٢٪ من إجمالى الإيرادات) إرتفاعا بـ ١٠,٦٪ ليصل إلى ٥٣,٤ مليار جنيه مقارنة بـ ٢٦ مليار جنيه خلال الفترة يوليو- نوفمبر من العام السابق. كذلك إرتفعت مدفوعات الفوائد (والتي تمثل حوالى ٢٧,٤٪ من إجمالى المصروفات و ٤٧,٥٪ من إجمالى الإيرادات) خلال يوليو- نوفمبر ٢٠١٢/٢٠١٣ بـ ٣٦,٤٪ لتسجل حوالى ٥١,٥ مليار جنيه مقارنة بـ ٣٧,٨ مليار جنيه خلال نفس الفترة من العام السابق. بالإضافة إلى ذلك فقد إرتفعت فاتورة الأجور وتعويضات العاملين بنسبة ٢٢,١٪ لتصل إلى ٥٤,٥ مليار جنيه مقارنة بـ ٤٤,٦ مليار جنيه خلال الفترة يوليو-نوفمبر ٢٠١٢/٢٠١٣.

### ثالثهً الدين المحلى

يتم عرض بيانات الدين المحلى الصادرة عن وزارة المالية طبقاً لثلاث مستويات تجميعية<sup>٣</sup> مختلفة هي: الدين المحلى لأجهزة الموازنة العامة، والدين المحلى للحكومة العامة، والدين العام المحلى<sup>٤</sup>.

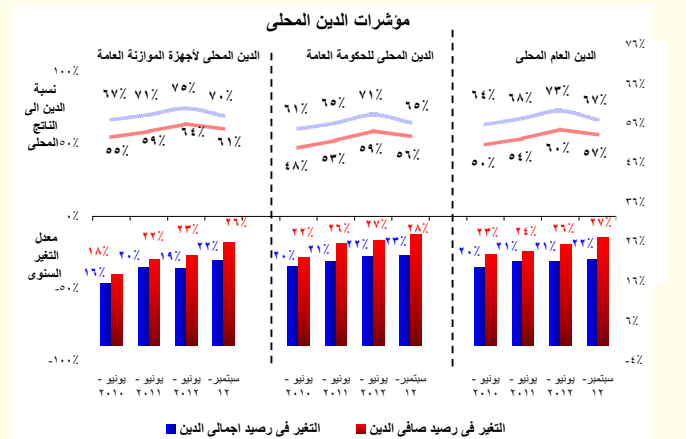

وتشير البيانات الصادرة حديثاً إلى إرتفاع نسبة الدين المحلى لأجهزة الموازنة العامة إلى الناتج المحلى فى نهاية سبتمبر ٢٠١٢ إلى ٦٩,٧٪ ليسجل ١٢٣٨,٦ مليار جنيه مقارنة بـ ١٠١٩,٥ مليار جنيه فى نهاية سبتمبر ٢٠١١ (٦٦,١٪ من الناتج المحلى الإجمالى). كما سجل صافى الدين المحلى لأجهزة الموازنة العامة نحو ١٠٧٨ مليار جنيه (٦٠,٧٪ من الناتج المحلى الإجمالى) مقارنة بـ ٨٥٦,٧ مليار جنيه فى نهاية سبتمبر ٢٠١١ (٥٥,٥٪ من الناتج المحلى الإجمالى). وتجدر الإشارة إلى أن الزيادة المحققة فى رصيد الدين المحلى لأجهزة الموازنة العامة فى نهاية سبتمبر ٢٠١٢ ترجع فى الأساس إلى زيادة إصدارات أذون وسندات الخزانة ليصل رصيد كل منهما إلى ٤١٧ مليار جنيه و ٢٩٦,٦ مليار جنيه على التوالى مقارنة بـ ٣٥٠ مليار جنيه و ٢٢١,٣ مليار جنيه فى نهاية سبتمبر ٢٠١١ وذلك نتيجة زيادة الاحتياجات التمويلية للدولة.

كما بلغ إجمالى الدين المحلى للحكومة العامة ١١٥٦,٤ مليار جنيه فى نهاية سبتمبر ٢٠١٢ (٦٥٪ من الناتج المحلى) مقابل ٩٤١,٣ مليار جنيه (٦١٪ من الناتج المحلى) فى نهاية سبتمبر ٢٠١١. كما بلغ صافى الدين المحلى للحكومة العامة ٩٨٧,٩ مليار جنيه (٥٥,٦٪ من الناتج المحلى الإجمالى) مقابل ٧٧١,٨ مليار جنيه (٥٠٪ من الناتج المحلى الإجمالى) فى نهاية سبتمبر ٢٠١١. وقد نتج الإرتفاع المحقق فى رصيد الدين المحلى للحكومة العامة فى نهاية سبتمبر ٢٠١٢ عن إرتفاع الدين المحلى لأجهزة الموازنة العامة بالإضافة إلى إرتفاع مديونية بنك الاستثمار القومى بما يقرب من ٩,١ مليار جنيه ليصل إلى ١٨٨,٩ مليار جنيه فى نهاية سبتمبر ٢٠١٢.

أما عن إجمالى الدين العام المحلى فقد بلغ ١١٩٠,٨ مليار جنيه فى نهاية سبتمبر ٢٠١٢ (٦٧٪ من الناتج المحلى) مقابل ٩٧٦,٦ مليار جنيه (٦٣,٣٪ من الناتج المحلى) فى نهاية سبتمبر ٢٠١١. وبلغ صافى الدين العام المحلى ١٠٠٦,٧ مليار جنيه (٥٦,٦٪ من الناتج المحلى) مقابل ٧٩٠,٩ مليار جنيه (٥١,٣٪ من الناتج المحلى) فى نهاية سبتمبر ٢٠١١. وترجع الزيادة المحققة فى رصيد إجمالى الدين العام المحلى فى الأساس إلى إرتفاع الدين المجمع للحكومة العامة بـ ٢١٥ مليار جنيه ليصل إلى ١١٥٦,٤ مليار جنيه، بينما انخفض رصيد الدين المستحق على الهيئات الإقتصادية بحوالى ١,٣ مليار جنيه ليصل إلى ٩٨ مليار جنيه فى نهاية سبتمبر ٢٠١٢.

وقد إرتفعت مدفوعات خدمة الدين المحلى لأجهزة الموازنة العامة للدولة فى نهاية سبتمبر ٢٠١٢ بحوالى ٤٦,٢٪ لتصل إلى حوالى ٥٣,٩ مليار جنيه مقارنة بـ ٣٦,٩ مليار جنيه فى نهاية نفس الفترة من العام السابق.

<sup>٣</sup> تعكس أرصدة الدين المجمع على المستويات الثلاث الدين المستحق على الوحدات المعنية بعد طرح قيمة الدين الداخلى فيما بينهم.

<sup>٤</sup> يشمل الدين المحلى لأجهزة الموازنة العامة أرصدة الدين المستحقة على وحدات الجهاز الإدارى، وحدات الإدارة المحلية، و الهيئات الخدمية. ويتضمن الدين المحلى للحكومة العامة أرصدة الدين المجمع المستحق على أجهزة الموازنة العامة للدولة و بنك الاستثمار القومى و صناديق التأمين الاجتماعى. أما بالنسبة للدين العام المحلى فيشمل أرصدة الدين المحلى المجمع لكل من الحكومة العامة و الهيئات الاقتصادية.

وقد إرتفع المتوسط المرجح لأجل أذون وسندات الخزانة فى نهاية سبتمبر ٢٠١٢ ليسجل ١,٥ سنة مقارنة بـ ١,٣ فى سبتمبر ٢٠١١، بينما إرتفع متوسط سعر الفائدة المستحق على رصيد الدين فى نهاية سبتمبر ٢٠١٢ ليصل إلى ١٣,٨٥٪ مقارنة بـ ١١,٩١٪ فى نهاية سبتمبر ٢٠١١.

شهدت مؤشرات الدين الخارجى تحسن نسبى فى نهاية شهر سبتمبر ٢٠١٢، فبينما إرتفع رصيد الدين الخارجى بحوالى ٢,١٪ فى نهاية سبتمبر ٢٠١٢ ليسجل ٣٤,٧ مليار دولار مقارنة بـ ٣٤ مليار دولار فى سبتمبر ٢٠١١، فقد إنخفضت نسبته للناتج المحلى إلى ١١,٩٪ خلال فترة الدراسة مقارنة بـ ١٣,١٪ فى نهاية سبتمبر ٢٠١١. وجدير بالذكر أن إجمالى الدين الحكومى الخارجى قد انخفض بنسبة ٢,٤٪ مسجلاً ٢٥,٤ مليار دولار (٧٣,٢٪ من إجمالى حجم المديونية الخارجية) فى نهاية سبتمبر ٢٠١٢ مقارنة بـ ٢٦ مليار دولار (٧٦,٧٪ من إجمالى حجم المديونية الخارجية) فى سبتمبر ٢٠١١.

### رابعهً التطورات النقدية

( تجدر الإشارة إلى أن البيانات التفصيلية الخاصة بشهر أكتوبر ٢٠١٢ لم يتم نشرها حتى تاريخه)

على صعيد التطورات النقدية، فقد إرتفع معدل النمو الشهري للسيولة المحلية خلال شهر سبتمبر ٢٠١٢ بشكل طفيف ليسجل معدل نمو قدره ٠,٨٪ ليصل إلى ١١٢٤,٣ مليار جنيه، مقارنة بـ ١١٥٠,٣ مليار جنيه خلال شهر أغسطس ٢٠١٢. أما بالنسبة لمعدلات النمو السنوية، فقد إرتفع معدل نمو السيولة المحلية بشكل كبير فى نهاية شهر سبتمبر ٢٠١٢ ليسجل ٩,٨٪ مقابل ٨,٩٪ فى نهاية أغسطس ٢٠١٢ ومقارنة بـ ٨٪ المحقق فى نهاية شهر سبتمبر ٢٠١١. ويمكن تفسير ذلك كمحصلة لعدة عوامل، فعلى جانب الأصول فقد استمر معدل النمو السنوى لصافى الأصول الأجنبية فى التراجع بحوالى ٣٣,٤٪ مقارنة بنفس الشهر فى العام السابق محققاً ١٥٠ مليار جنيه، فى حين حقق معدل النمو السنوى لصافى المطلوبات من الحكومة وهيئة السلع التموينية إرتفاعاً بنسبة ٣١,٥٪ مقارنة بمعدل نمو قدره ٤١,٣٪ خلال الشهر السابق. ومن ناحية أخرى، فعلى جانب الإلتزامات، فقد حقق معدل النمو السنوى للنقد إرتفاعاً قدره ١١,٤٪ ليسجل ٢٨٢,٩ مليار جنيه فى نهاية سبتمبر ٢٠١٢، مقارنة بارتفاع قدره ٩,١٪ فى نهاية الشهر السابق. فى حين إرتفع معدل النمو السنوى لأشياء النقود خلال شهر الدراسة ليصل إلى ٩,٢٪ محققاً ٨٤١,٥ مليار جنيه، مقارنة بـ ٨,٨٪ خلال الشهر السابق.

وبالرجوع إلى البيانات التفصيلية، فقد سجل معدل نمو صافى الأصول الأجنبية لدى القطاع المصرفى انكماشاً سنوياً قدره ٢٣,٤٪ ليلبغ حوالى ١٥٠ مليار جنيه فى نهاية شهر سبتمبر ٢٠١٢، ومقارنه بانخفاض أقل قدره ٢٧,٨٪ فى نهاية شهر سبتمبر ٢٠١١، ويمكن تفسير ذلك فى ضوء تزايد الضغوط على ميزان المدفوعات منذ بداية عام ٢٠١١. استمر صافى الأصول الأجنبية لدى البنك المركزى فى التراجع، والذى بدأ مع اندلاع الاضطرابات السياسية، حيث بلغت نسبة التراجع السنوى ٤٦,٨٪ خلال العام المنتهى فى سبتمبر ٢٠١٢ - وجدير بالذكر أنه كان قد سجل أعلى نسبة إنخفاض له منذ يوليو ٢٠٠٢ وقدرها ٥٥,٥٪ خلال شهر يناير ٢٠١٢ - ليلبغ بذلك ٧٠,٢ مليار جنيه فى نهاية سبتمبر ٢٠١٢. ومن ناحية أخرى، فقد حقق صافى الأصول الأجنبية لدى البنوك الأخرى انخفاضا بنسبة ١٤,٥٪ خلال السنة المنتهية فى سبتمبر ٢٠١٢ ليصل إلى ٧٩,٧ مليار جنيه، مقارنة بانخفاض أعلى قدره ٢١,٢٪ خلال الشهر السابق.

وعلى الجانب الآخر، فقد حقق معدل النمو السنوى لصافى الأصول المحلية نمواً بلغ ٢١,٩٪ فى نهاية سبتمبر ٢٠١٢ ليسجل ٩٧٤,٤ مليار جنيه، مقارنة بنمو قدره ٢٣٪ خلال الشهر السابق و ٢٥,٧٪ خلال سبتمبر ٢٠١١، وذلك فى ضوء تحقيق صافى المطلوبات من الحكومة وهيئة السلع التموينية لمعدل نمو سنوي قدره ٣١,٥٪، مقارنة بمعدل نمو سنوى قدره ٣٢,٧٪ خلال الشهر السابق (وتجدر الإشارة إلى أنه كان قد حقق أعلى نسبة إرتفاع له وقدرها ٤٥,٣٪ خلال شهر يناير ٢٠١٢). وجدير بالذكر أن معدل النمو السنوى لصافى المطلوبات من الحكومة وهيئة السلع التموينية قد ساهم بحوالى ١٠٢٪ من نمو السيولة المحلية فى نهاية سبتمبر ٢٠١٢ مسجلاً ٦٣٤ مليار جنيه.

بالإضافة الى ذلك، فقد إرتفع معدل النمو السنوي للائتمان الممنوح للقطاع الخاص فى نهاية شهر سبتمبر ٢٠١٢ بـ ٧,٢٪ ليصل بذلك إلى ٤٥٦,٤ مليار جنيه مقارنة بمعدل نمو قدره ٦,٧٪ خلال الشهر السابق، ومقارنة بارتفاع قدره ١,٣٪ المحقق فى نهاية شهر سبتمبر ٢٠١١، وبمتوسط معدل نمو سنوي خلال الإثنى عشر شهراً الماضية قدره ٥٪. ومن الجدير بالذكر أن معدل النمو السنوي للائتمان الممنوح لقطاع الأعمال العام قد سجل ٢٠,٢٪ فى نهاية شهر الدراسة محققاً ٤١,٩ مليار جنيه، فى حين انخفض بشكل طفيف إذا ما قورن بـ ٢١,٧٪ خلال شهر أغسطس ٢٠١٢.

تراجع رصيد الاحتياطي من العملات الأجنبية لدى البنك المركزى المصرى ليصل إلى ١٥ مليار دولار فى نهاية شهر نوفمبر ٢٠١٢، وهو ما يمثل نسبة انخفاض قدرها ٥٨٪، مقارنة برصيد بلغ ٣٦ مليار جنيه فى ديسمبر ٢٠١٠، وهى أعلى قيمة له. وجدير بالذكر<sup>٥</sup> قام البنك المركزى المصرى بمراجعة أساس تبويب الدين الخارجى اعتباراً من بيانات الدين لشهر سبتمبر ٢٠٠٨. وقد نتج عن إعادة تبويب الدين زيادة المديونية الخارجية الحكومية بنحو ٤,٣ مليار دولار دون تأثير فى جملة الدين (والتي تغيرت فقط نتيجة الحركة الطبيعية لصافى حركة الاقراض والسداد). وطبقاً للمعالجة الجديدة، فقد تم إعادة تبويب الديون المعاد إقراضها ضمن الدين الخارجى للحكومة المركزية ووحدات الحكم المحلى بدلاً من مديونيات «القطاعات الأخرى». وحتى تاريخه فلا توجد بيانات تخص الفترات السابقة حسب التبويب الجديد.

أن هذا الرصيد كان قد سجل ٢٦,٦ مليار جنيه في نهاية العام المالي ٢٠١٠/٢٠١١. كما تجدر الإشارة إلى أن شهر نوفمبر قد شهد إنخفاضا شهريا بنحو ٠,٥ مليار دولار في رصيد الاحتياطي من العملات الأجنبية لدى البنك المركزي المصري وهو ما يمكن تفسيره في ضوء إتساع العجز التجاري وإستمرار تراجع الدخل من السياحة والاستثمار الأجنبي المباشر نتيجة لتجدد التوتر على الساحة السياسية.

ومن ناحية أخرى، فقد ارتفع معدل نمو جملة الودائع لدى الجهاز المصرفي (بخلاف البنك المركزي المصري) ليحقق ٧,٤٪ في نهاية سبتمبر ٢٠١٢ مقارنة بـ ٦,٥٪ في نهاية الشهر السابق ليسجل ١٠٥٠,٥ مليار جنيه، ومقارنة بـ ٥,٩٪ خلال سبتمبر ٢٠١١. هذا ويقدر نصيب الودائع غير الحكومية من إجمالي الودائع بحوالي ٨٨,٩٪. ومن ناحية أخرى فقد ارتفع معدل النمو السنوي لإجمالي أرصدة التسهيلات الائتمانية الممنوحة من قبل البنوك (بخلاف البنك المركزي) ليحقق ٦,٢٪ في نهاية سبتمبر ٢٠١٢ مقارنة بـ ٦,١٪ خلال الشهر السابق، ومقارنة بارتفاع قدره ٢,٥٪ فقط خلال سبتمبر ٢٠١١، ليصل بذلك إجمالي التسهيلات الائتمانية الممنوحة إلى ٥٠٨,٤ مليار جنيه. وبالرجوع إلى التفاصيل، يلاحظ أن النمو السنوي لجملة الإقراض للقطاع غير الحكومي قد سجل ٧,٤٪ ليلبلغ ٤٧٣,٤ مليار جنيه في نهاية سبتمبر ٢٠١٢. في حين استمر معدل النمو السنوي لجملة الإقراض للقطاع الحكومي في الانخفاض مسجلا انخفاضا قدره ٧,٩٪ ليلبلغ ٣٥ مليار جنيه في نهاية سبتمبر ٢٠١٢. وبناءً على ما سبق، فقد إرتفعت نسبة الإقراض إلى الودائع بالعملية المحلية لتسجل ٤٥,٤٪ في نهاية سبتمبر ٢٠١٢، مقارنة بنسبة ٤٤,٦٪ خلال نفس الشهر من العام السابق. وقد سجلت نسبة الإقراض إلى الودائع بالعملات الأجنبية انخفاضا كبيرا على أساس سنوي لتبلغ نحو ٥٨,٤٪ خلال سبتمبر ٢٠١٢ مقابل ٦٢,٩٪ خلال نفس الشهر من العام السابق.

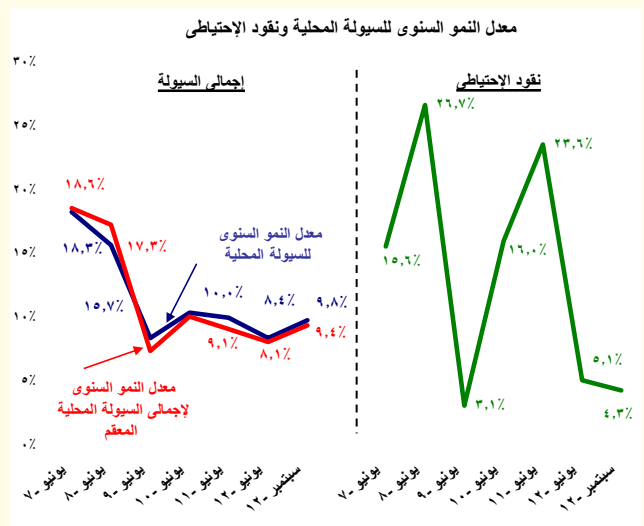

وفيما يخص معدلات الدولار، فقد إنخفضت معدلات الدولار في جملة السيولة المحلية خلال شهر سبتمبر ٢٠١٢ نسبياً عن ١٦,٧٪ مقارنة بـ ١٦,٨٪ خلال الشهر السابق، ومقارنة بـ ١٧,٣٪ خلال سبتمبر ٢٠١١. وبالإضافة إلى ذلك، فقد إنخفضت معدلات الدولار في الودائع خلال شهر سبتمبر ٢٠١٢ لتسجل ٢٣,٣٪ مقارنة بـ ٢٣,٦٪ خلال الشهر السابق ومقارنة بـ ٢٣,٧٪ خلال نفس الشهر من العام السابق.

## خامساً- تطورات الأسعار

إنخفض معدل التضخم السنوي لحضر الجمهورية خلال شهر نوفمبر ٢٠١٢ ليسجل نحو ٤,٣٪ مقارنة بـ ٦,٧٪ خلال الشهر السابق ومقارنة بـ ٩,١٪ خلال شهر نوفمبر ٢٠١١. [وفيما يخص معدل التضخم السنوي لإجمالي الجمهورية، فقد إنخفض أيضاً ليسجل ٤,١٪ خلال شهر نوفمبر ٢٠١٢ مقارنة بـ ٧٪ خلال أكتوبر ٢٠١١، ومقارنة بـ ١٠٪ خلال شهر نوفمبر ٢٠١١]. ويأتى هذا الإنخفاض كمحصلة لإنخفاض معدلات التضخم السنوية لمعظم المجموعات ذات الأوزان المرتفعة وعلى رأسها مجموعات "الطعام والشراب"، و"المسكن والمياه والكهرباء والغاز والوقود"، و"الملابس والأحذية"، و"الأثاث والتجهيزات والمعدات المنزلية والصيانة".

وتشير البيانات التفصيلية إلى تراجع معدلات التضخم السنوية لبعض البنود الفرعية ضمن مجموعة "الطعام والشراب" مقارنة بالشهر السابق، خاصاً كل من "الخضروات" (١,٧٪ مقارنة بـ ١,٨٪ خلال الشهر السابق، نتيجة لزيادة المعروض من محاصيل العروة النيلية) و"الألبان والجبن والبيض" (٨,١٪ مقارنة بـ ٨,٧٪، نتيجة لزيادة الإنتاج والمعروض من البيض)؛ بالإضافة إلى إنخفاض معدل التضخم السنوي لمجموعة "المسكن والمياه والكهرباء والغاز والوقود" (٢,٣٪ مقارنة بـ ٥,٧٪، نتيجة لزيادة المعروض من أسطوانات البوتاجاز).

٦ قام الجهاز المركزي للتعينة العامة والإحصاء باستحداث سلسلة جديدة للأرقام القياسية لأسعار المستهلكين بدءاً من أغسطس ٢٠١٠، وذلك باستخدام شهر يناير ٢٠١٠ كـشهر أساس للسلسلة الجديدة، بالإضافة إلى استخدام أوزان جديدة للمجموعات السلعية الرئيسية مستخرجة في ضوء نتائج بحث الدخل والإنفاق والاستهلاك لعام ٢٠٠٨/٢٠٠٩.

وعلى نحو آخر، فقد إنخفض معدل التضخم الشهري ليسجل -١,٣٪ خلال شهر نوفمبر ٢٠١٢ مقارنة بارتفاع قدره ٠,٨٪ خلال الشهر السابق، ومقارنة بارتفاع قدره ١٪ خلال شهر نوفمبر من العام السابق. وذلك في ضوء إستمرار تراجع معدل التضخم الشهري لمجموعة "الطعام والشراب" ليسجل -٢,٧٪ خلال شهر الدراسة مقارنة بـ -٠,٩٪ خلال الشهر السابق.

ووفقاً للتقرير الصادر عن البنك المركزي، فقد إنخفض معدل التضخم السنوي الأساسي خلال شهر نوفمبر ٢٠١٢ ليسجل ٤,٢٪ مقارنة بـ ٤,٦٪ خلال الشهر السابق ومقارنة بـ ٧٪ خلال نفس الشهر من العام السابق.

وفيما يخص مؤشر أسعار المنتجين، فقد إنخفض المعدل السنوي ليسجل ٤٪ خلال شهر أكتوبر ٢٠١٢ مقارنة بـ ٤,٥٪ خلال الشهر السابق ومقارنة بـ ٦٪ خلال شهر أكتوبر ٢٠١١. كما إنخفض معدل التضخم الشهري لأسعار المنتجين ليسجل -١,٩٪ خلال شهر أكتوبر ٢٠١٢ مقارنة بارتفاع قدره ٣,٤٪ خلال الشهر السابق.

وجدير بالذكر أن البيانات التفصيلية لشهر أكتوبر ٢٠١٢ غير متاحة حتى تاريخه. وفيما يخص معدل التضخم السنوي لأسعار المنتجين خلال شهر سبتمبر ٢٠١٢ فقد إرتفع معدل التضخم الشهري ليسجل ٤,٥٪ مقارنة بـ ٣,٣٪ خلال شهر أغسطس ٢٠١٢. ويرجع الإرتفاع المحقق في معدل التضخم السنوي لأسعار المنتجين إلى إرتفاع معدل التضخم السنوي بشكل ملحوظ لمجموعة " الزراعة وإستغلال الغابات وصيد الأسماك ليسجل ١٠,١٪ خلال شهر سبتمبر ٢٠١٢ مقارنة بـ ١,٢٪ خلال الشهر السابق.

كما إرتفع معدل التضخم السنوي لمجموعة "الصناعات التحويلية" ولكن بشكل طفيف ليسجل ٠,٦٪ مقارنة بـ ٠,٥٪ خلال الشهر السابق مما عادل أثر إنخفاض معدل التضخم السنوي لمجموعة التعدين وإستغلال المحاجر والذي سجل ١,٧٪ مقارنة بارتفاع قدره ٥,٤٪ خلال الشهر السابق.

قررت لجنة السياسة النقدية للبنك المركزي المصري في إجتماعها بتاريخ ٦ ديسمبر ٢٠١٢ الإبقاء على سعري عائد الإيداع والإقراض لليلة واحدة دون تغيير عند مستوى ٩,٢٥٪ و ١٠,٢٥٪ على التوالي. كما تم الإبقاء على سعر عمليات إعادة الشراء (Repo) عند مستوى ٩,٧٥٪، بالإضافة إلى الإبقاء على سعر الائتمان والخصم عند مستوى ٩,٥٪. وقد أوضحت لجنة السياسة النقدية أن هذا القرار جاء في ضوء " وجود توازن ما بين المخاطر التصاعدية المحيطة بالتضخم من ناحية والتباطؤ في نمو الاقتصاد المحلي من ناحية أخرى، بالإضافة إلى حالة عدم التيقن في الفترة الحالية". فعلى الرغم من أن تراجع معدل نمو الاقتصاد في غضون مرحلة التحول السياسي التي تمر بها البلاد قد أدى بطبيعة الحال إلى انحصار الضغوط التضخمية من ناحية الطلب، إلا أن الضغوط التضخمية مازالت موجودة من ناحية العرض والمتمثلة في احتمالية عودة الاختناقات في الأسواق المحلية نتيجة عدم كفاءة قنوات توزيع السلع.

## سادساً- المعاملات مع القطاع الخارجي

تشير بيانات القطاع الخارجي الخاصة بالفترة يوليو- سبتمبر ٢٠١٢/٢٠١٣ - المنشورة من قبل البنك المركزي- إلى تحقيق ميزان المدفوعات عجزاً كلياً بلغ نحو ٠,٥ مليار دولار، محققاً بذلك إنخفاض قدره ٧٨٪ عن العجز الكلي المحقق خلال يوليو - سبتمبر ٢٠١١/٢٠١٢ والذي بلغ قدره ٢,٤ مليار دولار. ويأتى إنخفاض العجز الكلي المحقق خلال فترة الدراسة كمحصلة لإنخفاض عجز ميزان المعاملات الجارية بـ ٨٧٪ ( نتيجة للارتفاع الملحوظ في تحويلات العاملين بالخارج وتراجع المدفوعات عن الواردات)؛ مما عادل نسبياً أثر تراجع صافي تدفقات الحساب الرأسمالي والمالي للداخل. هذا وقد استقر بند "السو والخطأ" بشكل نسبي محققاً صافي تدفقات للخارج بنحو ٠,٧ مليار دولار للعام الثاني على التوالي.

٧ مؤشر التضخم الأساسي (Core Inflation) مشتق من الرقم القياسي العام لأسعار المستهلكين مستبعداً منه بعض السلع التي تتأثر بصدمات مؤقتة من جانب العرض (الخضراوات والفاكهة وتمثل ٦,٩٪ من السلة السلعية للمستهلكين) بالإضافة إلى بعض السلع التي تتحدد أسعارها إدارياً (وتمثل ١٨,٧٪ من السلة السلعية للمستهلكين)،. وجدير بالذكر أن معدل التضخم الأساسي لا يعتبر بديلاً عن معدل التضخم لأسعار المستهلكين ولكنه مؤشر توضيحي وتكميلي.

جدول (٢): المؤشرات الرئيسية الخاصة بميزان المدفوعات

(مليون دولار)			
	يوليو-سبتمبر ٢٠١٣/٢٠١٢	يوليو-سبتمبر ٢٠١٢/٢٠١١	
الميزان التجاري	٦,٨٨٠-	٧,٨٢٣-	-١٢٪
الصادرات	٦,٩٤٨	٦,٧٦٥	٢,٧٪
بترولى	٣,٣٧٣	٣,٢٣٤	٤٪
غير بترولى	٣,٥٧٥	٣,٥٣١	١٪
الواردات	١٣,٨٢٨-	١٤,٥٨٨-	-٥٪
الخدمات (صافى)	١,٦٩٧	١,٦٢٢	٥٪
المتحصلات	٥,٦٤٧	٥,٤١١	٤٪
المدفوعات	٣,٩٥٠	٣,٧٩٠	٤٪
المتحصلات الجارية	١٧,٤٩٩	١٦,٢٠٢	٨٪
المدفوعات الجارية	١٧,٧٧٨	١٨,٣٧٧	-٣٪
الميزان الجارى	٢٧٩-	٢,١٧٥-	-٨٧٪
ميزان المعاملات الرأسمالية	٤٤٤	٥٠٢	-١٢٪
الحساب الرأسمالى	٣٩-	٢١-	٨٨٪
الحساب المالى	٤٨٣	٥٢٣	-٨٪
تدفقات الاستثمارات المباشرة فى مصر (صافى)	١٠٨	٤٤٠	-٧٥٪
صافى تدفقات محفظة الأوراق المالية فى مصر	٣٢٧-	١,٧٣٠-	-٨١٪
الميزان الكلى	٥١٩-	٢,٣٥٦-	-٧٨٪

لتحقق ٤٠ مليون دولار مقارنة بـ١٦ مليون دولار خلال نفس الفترة من العام السابق. وقد ترتب على ما سبق زيادة المتحصلات الجارية بـ٨٪ لتحقيق ١٧,٥ مليار دولار، فى حين انخفضت المدفوعات الجارية بـ٣,٣٪ لتحقيق ١٧,٨ مليار دولار. وقد أدت تلك التطورات إلى ارتفاع نسبة تغطية المتحصلات الجارية إلى المدفوعات الجارية (شاملة صافى التحويلات الخاصة والرسمية) لتسجل ٩٨,٤٪ مقارنة بنحو ٨٨,٢٪ خلال نفس الفترة من العام السابق.

وقد ترتب على ما سبق ذكره الانخفاض الملحوظ فى عجز الميزان الجارى بحوالى ٨٧٪ ليصل إلى ٢٧٩ مليون دولار خلال الفترة يوليو – سبتمبر ٢٠١٣/٢٠١٢ مقارنة بعجز قدره ٢,٢ مليار دولار خلال نفس الفترة من العام السابق.

ومن ناحية أخرى فقد انخفض صافى تدفقات الميزان الرأسمالى والمالى للداخل خلال الفترة يوليو- سبتمبر ٢٠١٣/٢٠١٢ لتحقيق نحو ٠,٤ مليار دولار (٠,٢٪ من الناتج المحلى)، مقابل صافى تدفقات للداخل بحوالى ٠,٥ مليار دولار (٠,٢٪ من الناتج المحلى) خلال نفس الفترة من العام السابق. ويأتى ذلك نتيجة تحقيق الاستثمارات فى محفظة الأوراق المالية فى مصر صافى تدفقات للخارج بقيمة ٠,٣ مليار دولار خلال فترة الدراسة (٠,١٪ من الناتج المحلى) فى مقابل صافى تدفقات للخارج بقيمة أعلى بنحو ١,٧ مليار دولار خلال نفس الفترة من العام المالى السابق (٠,٧٪ من الناتج المحلى). وذلك كمحصلة لإنخفاض صافى مبيعات الأجانب لأذون الخزانة والسندات المصرية لتحقيق حوالى ٢٧٦ مليون دولار فقط خلال فترة الدراسة مقابل ١,٤ مليار دولار خلال نفس الفترة من العام السابق.

وجدير بالذكر أن صافى تدفقات الإستثمار المباشر إلى مصر سجل تدفق للداخل بنحو ٠,١ مليار دولار (٠,٠٠٤٪ من الناتج المحلى) مقابل ٠,٤ مليار دولار (٠,٢٪ من الناتج المحلى) خلال يوليو – سبتمبر ٢٠١٢/٢٠١١. كما سجلت الإستثمارات الأخرى صافى تدفقات للداخل بقيمة ٠,٧ مليار دولار مقابل ٢ مليار دولار خلال الفترة يوليو-سبتمبر ٢٠١٢/٢٠١١.

وأخيراً، استقر بند السهو والخطأ خلال الفترة يوليو-سبتمبر ٢٠١٣/٢٠١٢ بشكل نسبى محققاً صافى تدفقات للخارج بنحو ٠,٧ مليار دولار للعام الثانى على التوالى.

سابعاً-تطورات سوق المال

أما عن تطورات سوق رأس المال المحلى، فقد انخفض مؤشر EGX ٣٠ خلال شهر نوفمبر ٢٠١٢ بـ٨٨٨ نقطة ليصل إلى ٤٨٠٨ نقطة مقارنة بمستواه المحقق فى اكتوبر ٢٠١٢ والذى بلغ ٥٦٩٦ نقطة. وفى نفس الوقت، فقد شهد رأس المال السوقي خلال شهر الدراسة انخفاضاً قدره ١,٤٪، محققاً ٣٣٩ مليار جنيه (١٩,١٪ من الناتج المحلى الإجمالى). مقارنة برصيد بلغ ٣٩٤ مليار دولار خلال الشهر السابق. وقد تكون تلك التطورات السلبية نتيجة لتجدد التوتر على الساحة السياسية.

تراجع عجز الميزان التجارى بـ١٢٪ ليحقق عجزاً قدره ٦,٩ مليار دولار خلال الفترة يوليو- سبتمبر ٢٠١٣/٢٠١٢، مقابل نحو ٧,٨ مليار دولار خلال يوليو – سبتمبر ٢٠١٢/٢٠١١. ويرجع ذلك إلى ارتفاع حصيلة الصادرات السلعية بنحو ٣٪ لتسجل حوالى ٦,٩ مليار دولار، بالإضافة إلى تراجع حصيلة المدفوعات عن الواردات السلعية بنسبة ٥٪ لتحقيق نحو ١٣,٨ مليار دولار. وبالرجوع الى التفاصيل، فإنه يمكن تفسير الارتفاع فى الصادرات السلعية الى زيادة الصادرات من المنتجات البترولية بحوالى ٤٪ لتصل إلى ٣,٤ مليار دولار، فى حين ارتفعت الصادرات غير البترولية بنحو ١,٢٪ لتصل إلى حوالى ٣,٦ مليار دولار. بينما يأتى الإنخفاض فى جملة الواردات السلعية نتيجة لإنخفاض الواردات غير البترولية بنسبة بلغت ٧٪ لتصل إلى نحو ١١ مليار دولار ، مما فاق أثر ارتفاع الواردات غير البترولية بنسبة بلغت ١,٥٪ فقط لتصل إلى ٢,٩ مليار دولار.

أما عن الميزان الخدمى، فقد ارتفع الفائض الكلى المحقق خلال الفترة يوليو- سبتمبر ٢٠١٣/٢٠١٢ ليسجل نحو ١,٧ مليار دولار (ما يعادل ٠,٦٪ من الناتج المحلى) مقابل ١,٦ مليار دولار خلال نفس الفترة من العام السابق، حيث إرتفعت جملة المتحصلات الخدمية لتصل إلى ٥,٦ مليار دولار وذلك فى ضوء إرتفاع كل من حصيلة النقل والمتحصلات الحكومية، حيث ارتفعت قيمة الإيرادات من النقل بـ ٨٪ لتصل إلى ٢,٢ مليار دولار وذلك على الرغم من انخفاض عائدات قناة السويس بـ٥٪ لتحقيق حوالى ١,٣ مليار دولار مقابل ١,٤ مليار دولار فى العام السابق.

كما إرتفعت المتحصلات الحكومية بنحو ٣٣٥٪ لتصل إلى ٨١ مليون دولار ، بالإضافة الى الارتفاع فى المتحصلات الأخرى بنحو١٣٪ لتصل الى ٦٣٢ مليون دولار. وقد فاقت الارتفاعات المحققة فى البنود السابق ذكرها الانخفاض الطفيف فى الإيرادات السياحية، والتي إنخفضت بشكل طفيف خلال فترة الدراسة لتحقيق نحو ٢,٦ مليار دولار مقابل ٢,٧ مليار دولار خلال نفس الفترة من العام السابق. وبالرجوع الى البيانات التفصيلية نجد أن عدد الليالى السياحية قد إنخفض إلى ٣٥,٥ مليون ليلة خلال الفترة يوليو- سبتمبر ٢٠١٣/٢٠١٢ مقارنة بـ٣٧,٤ مليون ليلة خلال نفس الفترة من العام السابق.

وعلى الجانب الآخر، فقد ارتفعت المدفوعات الخدمية لتحقيق حوالى ٤ مليار دولار خلال الفترة يوليو – سبتمبر ٢٠١٣/٢٠١٢، مقارنة بـ٣,٧ مليار دولار خلال نفس الفترة من العام السابق ويرجع ذلك الى ارتفاع المدفوعات عن النقل والسياحة بـ ٣٩٪ و ١٦٪ على التوالى لتسجل ٤٣٥ مليون دولار و ٧٢٤ مليون دولار. وبالإضافة الى ذلك، فقد ارتفعت المدفوعات الأخرى بـ ٢٨٪ لتسجل ٩٥١ مليون دولار مقارنة بـ ٧٤٤ مليون دولار خلال نفس الفترة من العام السابق. بينما انخفضت قيمة المدفوعات عن الاستثمار خلال فترة الدراسة بـ٩٪ لتحقيق ١,٦ مليار دولار. كما انخفضت مدفوعات الحكومة بـ٣٣٪ لتسجل ٢١٦ مليون دولار.

شهدت التحويلات الخاصة إرتفاعاً ملحوظاً بنسبة ٢١٪ إلى نحو ٤,٩ مليار دولار خلال يوليو - سبتمبر ٢٠١٣/٢٠١٢، مقارنة بـ٤ مليار دولار خلال نفس الفترة من العام السابق، مما ساعد على الحد من إرتفاع العجز الكلى فى ميزان المدفوعات. وجدير بالذكر أن التحويلات الخاصة إحتلت المركز الأول كأهم مصادر الموارد الجارية بالنقد الأجنبى للبلاد بنسبة ٢٧,٨٪ من جملة الموارد. كما ارتفعت التحويلات الرسمية خلال فترة الدراسة

# القسم الأول

نظرة عامة على الأداء الإقتصادي و المالي

- أ- مؤشرات الإقتصاد العيني و الحقيقي و مصادر النمو..... ١
- ب- السكان و التشغيل..... ٢
- ج- الأسعار المحلية (متوسط الفترة)..... ٢
- د- مؤشرات المالية العامة..... ٣
- هـ- ملخص الدين العام المحلي (بالمليون جنية، رصيد نهاية الفترة)..... ٤
- و- إجمالي الدين العام الخارجي (مليون دولار، رصيد نهاية الفترة)..... ٤
- ز- خدمة الدين الحكومي (مليون جنية، تدفقات)..... ٤
- ح- المؤشرات النقدية (نهاية الفترة)..... ٥
- ط- القطاع المالي والاستثمارات..... ٦
- ي- معاملات القطاع الخارجي..... ٧

القسم الأول: نظرة عامة على الأداء الإقتصادي والمالى

بيان ربع سنوي				بيان سنوى				
أبريل- يونيو *٢٠١٢	يناير-مارس *٢٠١٢	أكتوبر-ديسمبر *٢٠١١	أبريل- يونيو *٢٠١١	٢٠٠٨/٢٠٠٧	٢٠٠٩/٢٠٠٨	٢٠١٠/٢٠٠٩	٢٠١١/٢٠١٠	٢٠١٢/٢٠١١
أ. الاقتصاد العيني (بالأسعار الجارية)								
٤٠٠,٤٠٠	٣٦٢,٥٠٠	٣٧٧,٣٠٠	٣٤٩,٥٠٠	١,٥٤٢,٣٠٠	١,٣٧١,١٠٠	١,٢٠٦,٦٠٠	١,٠٤٢,٢٠٠	٨٩٥,٥٠٠
٦٦,٤٠٠	٦٠,١٩١	٦٣,٤٢٩	٥٨,٨٤٤	٢٥٧,٢٦٢	٢٣٥,٩٩٥	٢١٨,٨٨٩	١٨٩,٠٩٤	١٦٢,٦٨٨
٣٨١,٢٤٦	٣٤٦,٣١٧	٣٦١,٧٦٢	٣٣٢,٢٢٣	١,٤٢٧٥,٣٢٦	١,٣٠٩,٩٠٦	١,٠١٥,٠٥٩	٩٩٤,٠٥٥	٨٥٥,٣٠٢
٦٣,٢٢٤	٥٧,٥٠٤	٦٠,٨١٧	٥٥,٩٥٢	٢٤٦,٠٩١	٢٢٥,٤٦٣	٢٠٨,٧٢٨	١٨٠,٣٥٩	١٥٥,٣٨٥
١٩,٤٦١	١٧,٨١٤	١٨,٥٤٢	١٧,٥٩٨	١٨,٧٤٠	١٧,٢٣٣	١٥,٥١٤	١٣,٧٠٢	١٢,٠٣٠
٣,٢٢٧	٢,٩٥٨	٣,١١٧	٢,٩٦٣	٣,١٢٦	٢,٩٦٦	٢,٨١٤	٢,٤٨٦	٢,١٨٦
ب. مؤشرات الاقتصاد العيني، ومصادر النمو <sup>١/٢</sup>								
(معدل النمو)								
٣,٣	٥,٢	٠,٤	٠,٤	٢,٢	١,٨	٥,١	٤,٧	٧,٢
٣,٣	٥,٢	٠,٤	٠,٣	٢,٢	١,٩	٥,١	٤,٧	٧,٢
٣,٢	٤,٢	٠,٣-	٠,٨-	١,٦	١,١	٤,٣	٥,٠	٦,١
٣,٨	٧,٥	٠,٣	٠,٨	٢,٨	٢,٥	٦,٧	٣,٧	١٠,٧
٢,٩	٣,٨	٢,٦	٢,٨	٣,٠	٣,٤	٤,٥	٥,٨	٣,٥
١٤,٠	٢٥,١	٢,٣	٤,٤	٨,٠	٢,١-	٨,٠	٩,١-	١٥,٥
٥,٥	٦,٨	٥,٣	٤,٧	٥,٦	٥,٣	٤,٢	٥,٧	٥,٢
٥,٨	٧,٣	٥,٦	٤,٨	٥,٩	٥,٥	٤,١	٥,٧	٥,٧
٣,٣	٣,٥	٣,٠	٤,٢	٣,١	٣,٨	٤,٥	٥,٦	٢,١
٥,٨-	٧,٠	٦,٥-	١٦,٤-	٢,٣-	١,٢	٣,٠-	١٤,٥-	٢٨,٨
--	٢,٩	١,٨-	٢,٠-	٠,١-	٠,٦-	٢,٨	٢,٤	٥,٠
الإدخار المحلي <sup>١/٣</sup> :								
٤,١-	١٠,٥-	٢٨,٤-	١٠,٨	٢١,٣-	٣,٤	٣١,٦	١٣,٠-	٢٤,١
١٢,٣	٨,٢	٩,٩	١٤,٧	٩,١	١٣,٠	١٤,٣	١٢,٦	١٦,٨
الاستثمارات المحلية <sup>١/٥</sup> / <sup>١/٤</sup> :								
١٩,٢	٣٠,٢	٤,٢	١,٩-	١٠,١	٠,٣-	١٧,٧	٠,٢-	٢٩,١
٢٠,٠	١٦,٩	١٧,٧	١٩,٢	١٦,٧	١٧,١	١٩,٥	١٩,٢	٢٢,٤

المصدر: وزارة التخطيط والتعاون الدولي.

\* بيان مبدئي، وقابل للتعديل.

-- بيان غير متاح .

# بيان معدل فى ضوء البيانات الحديثة الصادرة عن وزارة التخطيط.

١/ قامت وزارة التخطيط بمراجعة بيانات الناتج المحلي الإجمالي لعام ٢٠١١/١٠ على أساس ربع سنوى.

٢/ تم حساب معدلات النمو الحقيقية باستخدام الأسعار الثابتة لعام ٢٠٠٢/٢٠٠١، ولكن بدءاً من عام ٢٠٠٨/٢٠٠٧ تم حساب معدلات النمو باستخدام الأسعار الثابتة لعام ٢٠٠٧/٠٦.

٣/ تشمل نشاط قطاع البترول والغاز الطبيعي.

٤/ تشمل صافى الضرائب غير المباشرة.

٥/ رأس المال الثابت، يشمل التغير فى المخزون.

٦/ بالأسعار الجارية.

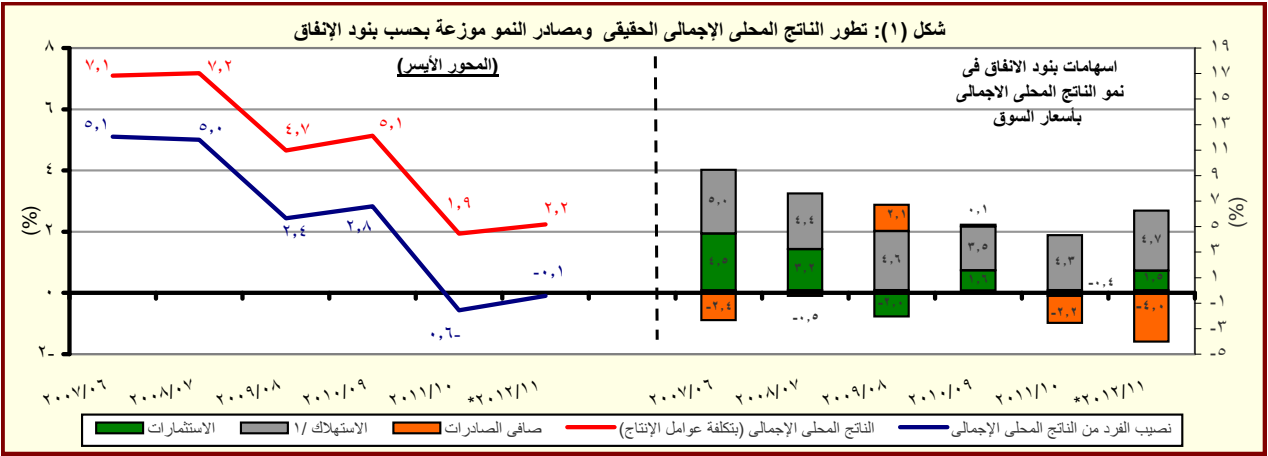

المصدر: وزارة التخطيط والتعاون الدولي.

\* بيان مبدئي، وقابل للتعديل.

١/ متضمن الاستهلاك العام والخاص.

القسم الأول: نظرة عامة على الأداء الإقتصادي والمالى (تابع)

بيان ربع سنوي				بيان سنوي				
يوليو- سبتمبر ٢٠١٢	ابريل- يونيو ٢٠١٢	مارس ٢٠١٢	يناير- سبتمبر ٢٠١١	٢٠١٢/١١	٢٠١١/١٠	٢٠١٠/٠٩	٢٠٠٩/٠٨	٢٠٠٨/٠٧
ج . السكان								
٨٣,٢	٨٢,٣	٨١,٨	٨١,٠	٨٢,٣	٨٠,٤	٧٨,٧	٧٦,٩	٧٥,٢
إجمالي عدد السكان (بالمليون نسمة) <sup>١/</sup>								
٢,٧	٢,٣	٢,١	٢,٠	٢,٣	٢,٢	٢,٣	٢,٣	٢,١
معدل نمو السكان								
د . الأسعار المحلية (متوسط الفترة)								
٦,٣	٨,١	٨,٩	٩,٠	٨,٦	١١,٠	١١,٧	١٦,٢	١١,٧
معدل التضخم وفقاً لأسعار المستهلكين (حضر الجمهورية) <sup>٢/</sup>								
١,٦	٠,٧	٧,٢	١٤,٣	٧,٦	١٥,٩	٥,٠	٢,٥	١٧,٧
معدل التضخم وفقاً لأسعار المنتجين <sup>٣/</sup>								
٩,٥	٩,٥	٩,٥	٨,٥	٩,٣	٨,٥	٨,٥	٩,٠	١٠,٠
سعر خصم البنك المركزي <sup>٤/</sup>								
١٤,٠	١٤,٣	١٣,٨	١٢,٢	١٣,٤	١٠,٢	٩,٩	١١,٣	٧,٠
سعر الفائدة على أذون الخزانة (٩١ يوم)								
٧,٧	٧,٦	٧,٧	٦,٧	٧,٣	٦,٥	٦,٣	٦,٥	٦,٥
سعر الفائدة على الودائع (٣ أشهر) <sup>٤/</sup>								
٩,٧	٩,٧	٩,٦٥	٩,٠١	٩,٧	٨,٥	٨,٣	٩,٥	١٠,٣
سعر العائد بين البنوك - ليلة واحدة <sup>٥/</sup>								
٦,٠٦	٦,٠٣	٦,٠٢	٥,٩٥	٦,٠٠	٥,٨١	٥,٥١	٥,٥١	٥,٥٠
سعر الصرف (جنيه مقابل الدولار)								

المصادر: وزارة التخطيط والبنك المركزي المصري والجهاز المركزي للتعبئة العامة والإحصاء.

-- بيان غير متاح

١/ لا يتضمن المصريين المقيمين في الخارج.

٢/ بدءاً من اغسطس ٢٠٠٩، تم استحداث سلسلة أرقام قياسية جديدة لأسعار المستهلكين (حضر الجمهورية) باستخدام الأوزان المستخرجة من بحث الدخل والإنفاق والاستهلاك لعام ٢٠٠٩/٢٠٠٨ مع استخدام بيانات شهر يناير ٢٠١٠ كفترة الأساس. وفيما يخص بيانات ما قبل ذلك التاريخ، فقد استخدمت الأوزان المستخرجة من بحث الدخل والإنفاق والاستهلاك لعام ٢٠٠٤/٢٠٠٥ مع استخدام يناير ٢٠٠٧ كشهر أساس.

٣/ قام الجهاز المركزي للتعبئة العامة والإحصاء بإصدار رقم قياسي جديد لأسعار المنتجين بدءاً من سبتمبر ٢٠٠٧ ليحل محل الأرقام القياسية لأسعار الجملة، وذلك باستخدام أسعار السلع والخدمات للسنة المالية (٢٠٠٤-٢٠٠٥) كفترة أساس لسلسلة الأرقام القياسية، كما تم إستخراج الأوزان باستخدام متوسط عامي (٢٠٠٢-٢٠٠٣ ، ٢٠٠٣-٢٠٠٤) للقيم الإجمالية للإنتاج الصناعي والزراعي والخدمي.

٤/ البيانات تعكس نهاية الفترة.

٥/ متوسط ميلادى.

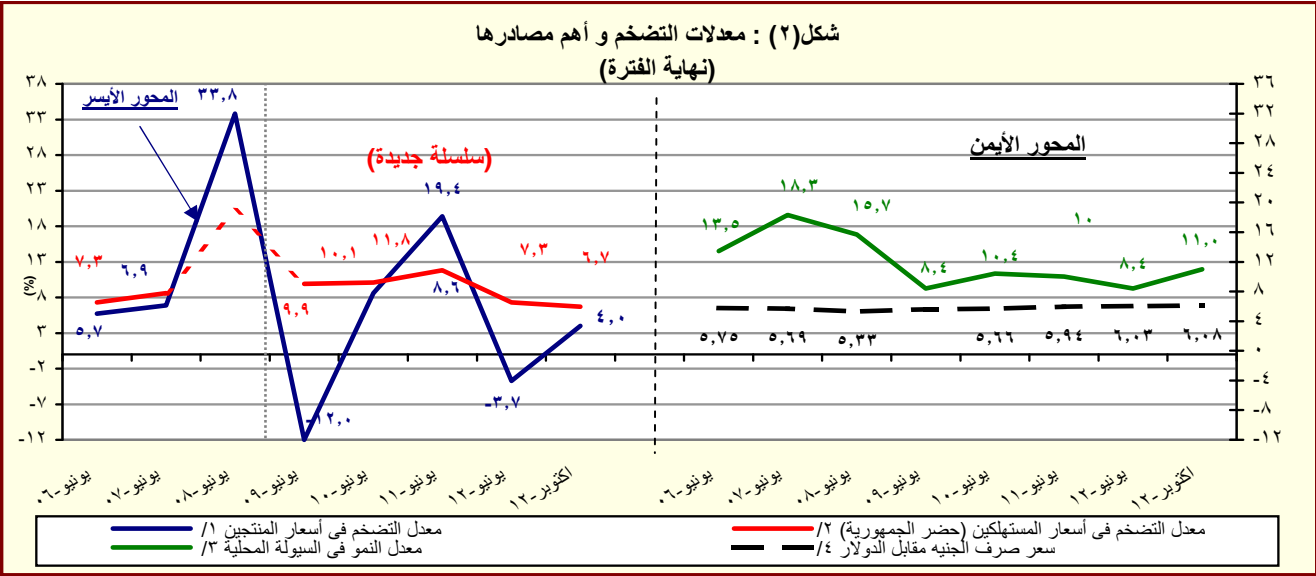

المصدر: البنك المركزي المصري و لجهاز المركزي للتعبئة العامة والإحصاء

١/ تغيير في السلسلة. تعكس البيانات قبل يونيو ٢٠٠٧ معدلات التضخم وفقاً لأسعار الجملة.

٢/ بدءاً من اغسطس ٢٠٠٩، تم استحداث سلسلة أرقام قياسية جديدة لأسعار المستهلكين (حضر الجمهورية) باستخدام الأوزان المستخرجة من بحث الدخل والإنفاق والاستهلاك لعام ٢٠٠٩/٢٠٠٨ مع استخدام بيانات شهر يناير ٢٠١٠ كفترة الأساس. وفيما يخص بيانات ما قبل ذلك التاريخ، فقد استخدمت الأوزان المستخرجة من بحث الدخل والإنفاق والاستهلاك لعام ٢٠٠٥/٢٠٠٤ مع استخدام يناير ٢٠٠٧ كشهر أساس.

٣/ يعرف إجمالي السيولة المحلية كإجمالي صافي الأصول الأجنبية وصافي الأصول المحلية لدى الجهاز المصرفي (في جانب الأصول) ، أو كجملة المعروض النقدي وأشبه النقود لدى الجهاز المصرفي (في جانب الخصوم).

٤/ يعكس البيان متوسط شهري.



القسم الأول: نظرة عامة على الأداء الإقتصادي والمالى (تابع)

يوليو-نوفمبر *٢٠١٣/١٢	٢٠١٣/١٢ <sup>١/</sup>	٢٠١٢/١١	٢٠١١/١٠	٢٠١٠/٠٩	٢٠٠٩/٠٨	٢٠٠٨/٠٧
	موازنة	فعلى				
	د. مؤشرات المالية العامة <sup>٢/</sup>					
	١- قطاع الموازنة العامة (بالمليون جنيه) <sup>٣/</sup>					
إجمالى الإيرادات	٢٢١,٤٠٤	٢٨٢,٥٠٥	٢٦٨,١١٤	٢٦٥,٢٨٦	٣٠٣,٦٢٢	٣٩٣,٤٧٦
إجمالى المصروفات	٢٨٢,٢٩٠	٣٥١,٥٠٠	٣٦٥,٩٨٧	٤٠١,٨٦٦	٤٧٠,٩٩٢	٥٣٣,٧٨٥
العجز الأولى <sup>٤/</sup>	١٠,٥٩٤	١٩,٠١٦	٢٥,٧٠٥	٤٩,٣٨٣	٦٢,٢٦٤	١,٣٨٣
العجز النقدى <sup>٥/</sup>	٦٠,٨٨٦	٦٨,٩٩٥	٩٧,٨٧٢	١٣٦,٥٨٠	١٦٧,٣٧٠	١٤٠,٣٠٩
العجز الكلى	٦١,١٢٢	٧١,٨٢٦	٩٨,٠٣٨	١٣٤,٤٦٠	١٦٦,٧٠٥	١٣٤,٩٩٥
	٢- قطاع الموازنة العامة <sup>٣/</sup> (معدل نمو سنوى)					
إجمالى الإيرادات	٢٢,٩	٢٧,٦	-٥,١	-١,١	١٤,٥	١٢,٥
الإيرادات الضريبية	٢٠,٠	١٩,٠	٤,٥	١٢,٧	٨,٠	١٤,٩
الإيرادات غير الضريبية	٢٧,٨	٤١,٧	-١٨,٢	-٢٥,٠	٣١,٤	٧,٨
إجمالى المصروفات (ومنها):	٢٧,١	٢٤,٥	٤,١	٩,٨	١٧,٢	١٢,١
الأجور وتعويضات العاملين	٢٠,٥	٢١,٢	١٢,١	١٢,٨	٢٧,٦	٢٣,٦
الفوائد المدفوعة	٥,٩	٤,٥	٣٧,٠	١٧,٦	٢٢,٨	٢٦,٩
	٣- قطاع الحكومة العامة ( مليون جنيه) <sup>١/</sup>					
إجمالى الإيرادات	٢٤٨,٨٣٤	٢٨٨,٥٤٤	٣٠٣,٣٧٤	٣٠٢,٠١٠	٣٤٨,٨٦٤	--
إجمالى المصروفات	٣٠٥,٧٩٤	٣٥٦,٩٤٢	٣٩٦,٦٩٣	٤٤٠,٤١١	٥١٦,٤٢٢	--
العجز الكلى	٦٧,٥٦٣	٧٢,٣٧٨	٩٨,٧٩٦	١٣٤,١٣٨	١٦٥,٦٩٢	--
	٤ - نسبة إلى الناتج المحلى الإجمالى <sup>١/</sup>					
	قطاع الموازنة العامة <sup>٣/</sup>					
إجمالى الإيرادات	٢٤,٧	٢٧,١	٢٢,٢	١٩,٣	١٩,٧	٢٢,١
الإيرادات الضريبية	١٥,٣	١٥,٧	١٤,١	١٤,٠	١٣,٤	١٥,٠
الإيرادات غير الضريبية	٩,٤	١١,٤	٨,١	٥,٣	٦,٢	٧,١
إجمالى المصروفات (ومنها):	٣١,٥	٣٣,٧	٣٠,٣	٢٩,٣	٣٠,٥	٣٠,٠
الأجور وتعويضات العاملين	٧,٠	٧,٣	٧,١	٧,٠	٨,٠	٧,٧
الفوائد المدفوعة	٥,٦	٥,١	٦,٠	٦,٢	٦,٨	٧,٥
العجز الأولى <sup>٤/</sup>	١,٢	١,٨	٢,١	٣,٦	٤,٠	٠,١
العجز النقدى <sup>٥/</sup>	٦,٨	٦,٦	٨,١	١٠,٠	١٠,٩	٧,٩
العجز الكلى	٦,٨	٦,٩	٨,١	٩,٨	١٠,٨	٧,٦
	الحكومة العامة <sup>١/</sup>					
العجز الأولى <sup>٤/</sup>	٣,٠	٢,٧	٣,٠	٤,٢	٤,٧	--
العجز الكلى	٧,٥	٦,٩	٨,٢	٩,٨	١٠,٧	--

المصدر: وزارة المالية

-- بيان غير متاح.

\* بيان مبدئى.

١/ تعكس بيانات الموازنة بعد التصديق عليها من قبل المجلس الأعلى للقوات المسلحة وفقاً للقرار رقم ٢٧ لعام ٢٠١٢.

٢/ تم إعادة تبويب فـعليـات الموازنة العامة لتتفق مع معايير صندوق النقد الدولى والمعروفة بـ GFS ٢٠٠١ (على أساس نقدى).

٣/ يشمل قطاع موازنة الجهاز الإدارى و المحليات، والهيئات الخدمية العامة.

٤/ العجز الكلى مخصصاً منه الفوائد المدفوعة.

٥/ العجز الكلى بدون صافى حيازة الأصول المالية.

٦/ يشمل المعاملات المالية لكل من أجهزة الموازنة العامة، وبنك الإستثمار القومى، وصناديق التأمين والمعاشات ، ومع مراعاة إستبعاد كافة المعاملات البيئية للجهات الثلاث لمنع ازدواجية الحساب.

٧/ قامت وزارة التخطيط بتقدير قيمة الناتج المحلى الإجمالى لعام ٢٠١٣/٢٠١٢ بنحو ١٧٧٨ مليار جنيه ، مقارنة بناتج محلى إجمالى معدل قدره ١٥٤٢,٣ مليار جنيه لعام ٢٠١٢/٢٠١١.

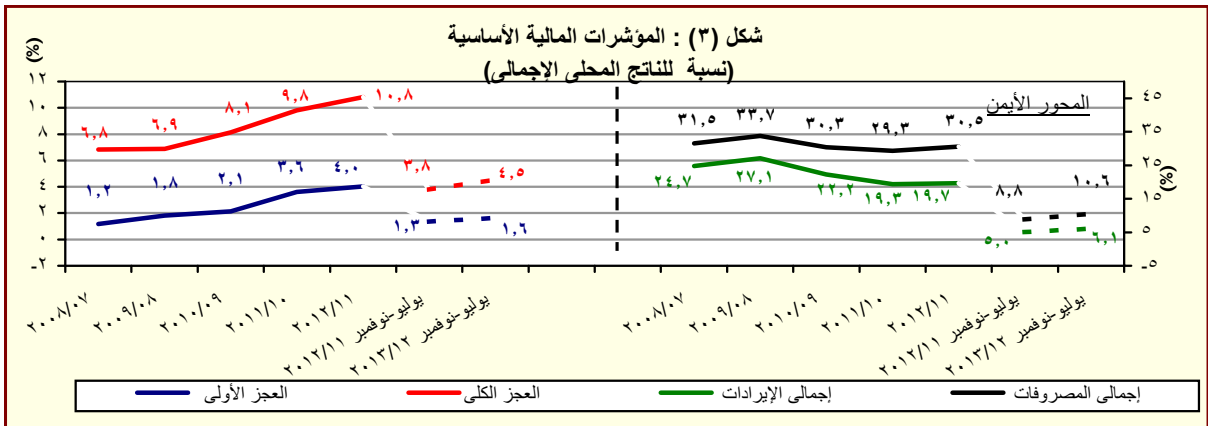

المصدر: وزارة المالية

\* بيان مبدئى، تحت المراجعة.



القسم الأول: نظرة عامة على الأداء الإقتصادي والمالى (تابع)

بيانات ربع سنوى					بيانات سنوى				
#	سبتمبر-٢٠١٢	مارس-٢٠١٢	ديسمبر-٢٠١١	سبتمبر-٢٠١١	يونيو-٢٠١٢	يونيو-٢٠١١	يونيو-٢٠١٠	يونيو-٢٠٠٩	يونيو-٢٠٠٨
<b>١. ملخص الدين العام المحلى</b>									
<b>(بالمليون جنيه، رصيد نهاية الفترة) <sup>١/</sup></b>									
١-إجمالي الدين المحلى لأجهزة الموازنة العامة <sup>٢/</sup>	١٠٢٣٨.٦٣٨	١٠٠٨٩.٤٣٢	١٠٠٥٨.٣٥٩	١٠٠١٩.٥٤٠	١٠١٥٥.٣١٢	٩٦٧.٢٩٠	٨٠٨.٣٨٤	٦٩٩.٦٦٧	٥٩٩.٦٠٣
ودائع أجهزة الموازنة العامة	(٢١.٥)	(١٦.٨)	(١٩.٠)	(١٨.٠)	(١٩.٤)	(١٩.٧)	(١٥.٥)	(١٦.٧)	(١.٥)
صافي الدين المحلى لأجهزة الموازنة العامة	١٦٠.٢٥١	١٦٤.٥١٤	١٦٣.٧٨٧	١٦٢.٨٥٩	١٦٤.٧٨٨	١٥٩.١٧٨	١٤٤.٥٦٦	١٣٧.٣٤١	١٢٠.٩٠٤
٢-إجمالي الدين المحلى للحكومة العامة <sup>٣/</sup>	(١.٦)	(٧.٠)	(٩.٠)	(١٢.٣)	(٣.٥)	(١٠.١)	(٥.٣)	(١٣.٦)	(٧.٢)
ودائع الحكومة العامة	١٠٠٧٨.٣٨٧	٩٢٤.٩١٨	٨٩٤.٥٧٢	٨٥٦.٦٨١	٩٩٠.٥٢٤	٨٠٨.١١٢	٦٦٣.٨١٨	٥٦٢.٣٢٦	٤٧٨.٦٩٩
صافي الدين المحلى للحكومة العامة	(٢٥.٩)	(١٨.٧)	(٢١.١)	(١٩.٢)	(٢٢.٦)	(٢١.٧)	(١٨.٠)	(١٧.٥)	(٠.١)
٣-إجمالي الدين العام المحلى <sup>٤/</sup>	١٠١٥٦.٤٠٤	١٠٠١٥٠.٥١	٩٨١.٥٢٥	٩٤١.٣٣٧	١٠٠٨٧.٩٤٥	٨٨٩.٠٤٥	٧٣٣.٣٨٧	٦١٥.٨٤٩	٥١٢.٩٨٢
الودائع <sup>٥/</sup>	(٢٢.٨)	(١٩.٧)	(٢١.٨)	(٢٠.٦)	(٢٢.٤)	(٢١.٢)	(١٩.١)	(٢٠.١)	(٥.٥)
صافي الدين العام المحلى	١٦٨.٥٣٩	١٧٢.٠٠٧	١٧٠.٣٧٣	١٦٩.٥٠٢	١٧٣.٢٩٢	١٦٦.٥٢٧	١٥٨.٨١١	١٤٨.٨١١	١٣١.٠٤٣
٤-إجمالي الدين العام المحلى <sup>٦/</sup>	(٠.٦)	(٤.٧)	(٤.٨)	(٦.٦)	(٤.١)	(٥.٠)	(٦.٥)	(١٣.٦)	(١٢.٠)
الودائع <sup>٧/</sup>	٩٨٧.٨٦٥	٨٤٣.٠٤٤	٨١١.١٥٢	٧٧١.٨٣٥	٩١٤.٦٥٣	٧٢٢.٥١٨	٥٧٤.٨٥٦	٤٦٧.٠٣٨	٣٨١.٩٣٩
صافي الدين العام المحلى	(٢٨.٠)	(٢٣.٣)	(٢٦.١)	(٢٤.٢)	(٢٦.٦)	(٢٥.٧)	(٢٣.١)	(٢٢.٣)	(٣.٤)
٥-إجمالي الدين العام المحلى <sup>٨/</sup>	١٠١٩٠.٧٥٠	١٠٠٥٢.٦٦٩	١٠٠١٩.٦٤٤	٩٧٦.٥٨٨	١٠١٢٩.٠٣٠	٩٣٢.٤٦٠	٧٦٩.٧٨٣	٦٤٣.٦٢٨	٥٣٧.٥٣٣
الودائع <sup>٩/</sup>	(٢١.٩)	(١٨.٢)	(٢٠.٤)	(١٩.٦)	(٢١.١)	(٢١.١)	(١٩.٦)	(١٩.٧)	(٨.٨)
صافي الدين العام المحلى	١٨٤.٠٠٥	١٩١.٧١٤	١٨٩.٩٧٢	١٨٥.٧١٢	١٩٨.٠٦٦	١٩١.١١٦	١٧٠.١٧١	١٦٧.٧٣٣	١٥٠.٥٠١
٦-إجمالي الدين العام المحلى <sup>١٠/</sup>	(٠.٩)	(٣.٠)	(٥.٥)	(٧.١)	(٣.٦)	(١٢.٣)	(١.٥)	(١١.٤)	(١٥.٢)
الودائع <sup>١١/</sup>	١٠٠.٦٤٥	٨٦.٠٩٥٥	٨٢٩.٦٧٢	٧٩٠.٨٦٨	٩٣٠.٩٦٤	٧٤١.٣٤٤	٥٩٩.٦١٢	٤٧٥.٨٩٥	٣٨٧.٠٣٢
صافي الدين العام المحلى	(٢٧.٢)	(٢٢.٢)	(٢٤.٤)	(٢٢.٠)	(٢٥.٦)	(٢٢.٠)	(٢٦.٠)	(٢٢.٠)	(٦.٥)
<b>٢. إجمالي الدين العام الخارجى</b>									
<b>(بالمليون دولار، رصيد نهاية الفترة)</b>									
إجمالي الدين الخارجى الحكومى	٣٤.٧٢٠	٣٣.٤٢٢	٣٣.٦٩٣	٣٣.٩٩٨	٣٤.٣٨٥	٣٤.٩٠٦	٣٣.٦٩٤	٣١.٥٣١	٣٣.٨٩٣
إجمالي الدين الخارجى الغير حكومى	٢٥.٤٢٩	٢٥.٤٨٣	٢٥.٧١٨	٢٦.٠٦٥	٢٥.٥٩٤	٢٧.٠٩٢	٢٦.٢٤٩	٢٥.٨١٨	٢١.٦٤١
إجمالي الدين الخارجى الحكومى	٩.٢٩١	٧.٩٣٩	٧.٩٧٥	٧.٩٣٣	٨.٧٩٠	٧.٨١٤	٧.٤٤٥	٥.٧١٣	١٢.٢٥٢
<b>٣. خدمة الدين الحكومى</b>									
<b>(بالمليون جنيه، تدفقات)</b>									
إجمالي خدمة الدين	٥٣.٩٣٩	١٠٧.٢٠٢	٦٣.١٧٩	٣٦.٨٨٤	١٤٠.٩١٦	١١٧.٢٥١	٩٨.٨٥٦	٧١.١٢٣	٦٠.٠٠٤
خدمة الدين المحلى	٤٨.٥٩٧	٩٠.١٤٣	٥٠.٩٧٤	٢٦.٦٣٤	١٢٢.٣٢٢	١٠٤.٦٢٥	٨٧.٥٦٠	٥٩.٥٧٧	٥٢.٤٣٥
خدمة الدين الخارجى	٥.٣٤٢	١٧.٠٦٠	١٢.٢٠٥	١٠.٢٥١	١٨.٥٩٤	١٢.٦٢٧	١١.٢٩٦	١١.٥٤٦	٧.٥٦٩
<b>ملاحظات (نسبة إلى الناتج المحلى الإجمالى) <sup>١٢/</sup></b>									
إجمالي الدين المحلى لأجهزة الموازنة العامة	%٦٩,٧	%٧٠,٦	%٦٨,٦	%٦٦,١	%٧٤,٩	%٧٠,٥	%٦٧,٠	%٦٧,١	%٦٧,٠
صافي الدين المحلى لأجهزة الموازنة العامة	%٦٠,٧	%٦٠,٠	%٥٨,٠	%٥٥,٥	%٦٤,٢	%٥٨,٩	%٥٥,٠	%٥٤,٠	%٥٣,٥
إجمالي الدين المحلى للحكومة العامة	%٦٥,٠	%٦٥,٨	%٦٣,٦	%٦١,٠	%٧٠,٥	%٦٤,٨	%٦٠,٨	%٥٩,١	%٥٧,٣
صافي الدين المحلى للحكومة العامة	%٥٥,٦	%٥٤,٧	%٥٢,٦	%٥٠,٠	%٥٩,٣	%٥٢,٧	%٤٧,٦	%٤٤,٨	%٤٢,٧
إجمالي الدين العام المحلى	%٦٧,٠	%٦٨,٣	%٦٦,١	%٦٣,٣	%٧٣,٢	%٦٨,٠	%٦٣,٨	%٦١,٨	%٦٠,٠
صافي الدين العام المحلى	%٥٦,٦	%٥٥,٨	%٥٣,٨	%٥١,٣	%٦٠,٤	%٥٤,١	%٤٩,٧	%٤٥,٧	%٤٣,٢
إجمالي الدين الخارجى	%١١,٩	%١٣,١	%١٣,٢	%١٣,١	%١٣,٥	%١٥,٢	%١٥,٩	%١٦,٩	%٢٠,١
الدين الخارجى الحكومى	%٨,٧	%١٠,٠	%١٠,١	%١٠,١	%١٠,٠	%١١,٨	%١٢,٤	%١٣,٨	%١٢,٩

المصدر: وزارة المالية و البنك المركزى المصرى.

( ) معدل النمو عن العام السابق.

# بيان معدل.

١/ تعكس البيانات رصيد الدين المحلى ثلاث مستويات تجميعية هي: الدين المحلى لأجهزة الموازنة العامة، الدين المحلى المجمع للحكومة العامة، و الدين العام المحلى المجمع. يشمل الدين المحلى لأجهزة الموازنة العامة أرصدة الدين المستحقة على وحدات الجهاز الإدارى، وحدات الإدارة المحلية، و الهيئات الخدمية. ويتضمن الدين المحلى للحكومة العامة أرصدة الدين المجمع المستحق على أجهزة الموازنة العامة للدولة و بنك الإستثمار القومى و صناديق التأمين الإجتماعى. أما عن الدين العام المحلى فيشمل أرصدة الدين المحلى المجمع لكل من الحكومة العامة و الهيئات الاقتصادية.

٢/ يمثل المديونية المستحقة على أجهزة الموازنة العامة (وحدات الجهاز الإدارى، وحدات الإدارة المحلية، و الهيئات الخدمية).

٣/ يمثل رصيد الدين المجمع المستحق على أجهزة الموازنة العامة للدولة و بنك الإستثمار القومى و صناديق التأمين الإجتماعى بعد إستبعاد المديونيات و العلاقات الداخلية فيما بين القطاعات الثلاثة و التى تتمثل فى إقتراض أجهزة الموازنة العامة من بنك الإستثمار القومى، سندات وزارة المالية لدى صناديق التأمين الإجتماعى و بنك الإستثمار القومى، سندات صناديق التأمين الإجتماعى و أخيراً إقتراض بنك الإستثمار القومى من صناديق التأمين الإجتماعى.

٤/ يمثل رصيد الدين المجمع المستحق على الحكومة العامة و الهيئات الاقتصادية بعد إستبعاد إقتراض الهيئات الاقتصادية من بنك الإستثمار القومى، وإقتراض أجهزة الموازنة من الهيئات الاقتصادية.

٥/ ودائع الحكومة العامة و الهيئات الاقتصادية بعد إستبعاد ودائع صناديق التأمين الإجتماعى وإقتراض قطاع الموازنة من الهيئات الاقتصادية.

٦/ طبقاً لتصنيف و منهجية البنك المركزى المصرى، و الذى يقوم بشتط مديونيات نادى باريس المباشرة و غير المباشرة المستحقة على الجهات الحكومية طبقاً لتواريخ إعادة الجدولة الى العالم الخارجى، فى حين تقوم الجهات الحكومية بشتط هذه المديونيات من سجلاتها فور سداد المقابل المحلى الى البنك المركزى طبقاً لجدول السداد الاصلى (والذى يسبق تواريخ إعادة الجدولة)

٧/ البيان الربع سنوى لخدمة الدين الحكومى يعكس التدفقات التراكمية لخدمة الدين منذ بداية العام المالى .

٨/ قامت وزارة التخطيط بتقدير قيمة الناتج الإجمالى لعام ٢٠١٢/٢٠١١ بنحو ١٧٧٨ مليار جنيه ، مقارنة بناتج محلى إجمالى معدل قدره ١٥٤٢,٣ مليار جنيه لعام ٢٠١٢/٢٠١١.

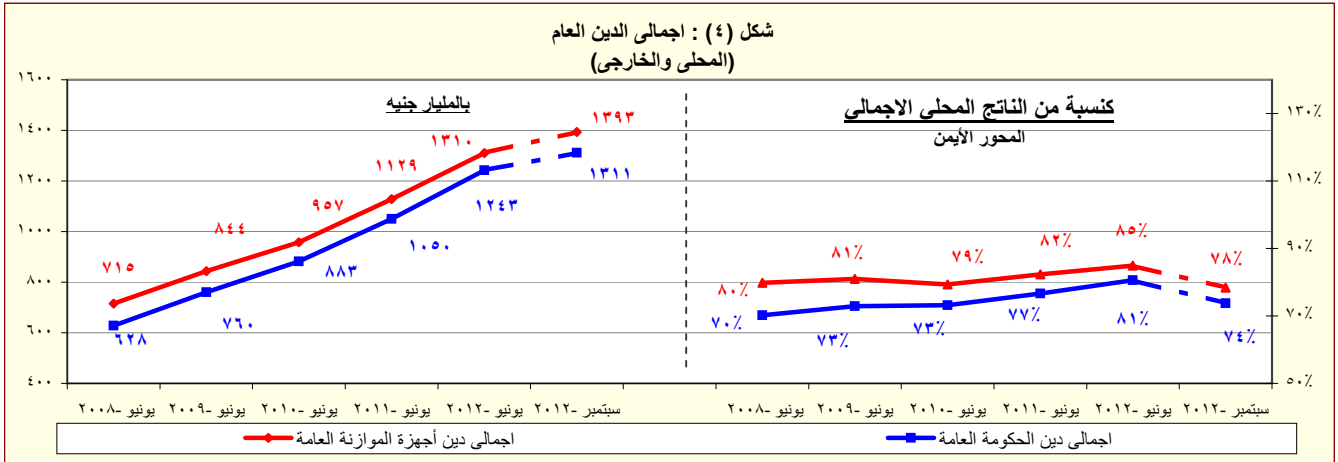

المصدر: وزارة المالية - البنك المركزى المصرى.

القسم الأول: نظرة عامة على الأداء الإقتصادي و المالي (تابع)

بيانات سنوية					أحدث بيان متاح				
٢٠٠٨/٠٧	٢٠٠٩/٠٨	٢٠١٠/٠٩	٢٠١١/١٠	٢٠١٢/١١	مايو-١٢	يوليو-١٢	اغسطس-١٢	سبتمبر-١٢	*
ن. المؤشرات النقدية (نهاية الفترة)									
مليون جنيه									
١٦٩,٩١١	١٧٥,١٠٤	٢٠٣,٠٧١	٢٥٠,٩٩٢	٢٦٣,٦٦٨	٢٦٢,٢١٣	٢٥٦,٢٣٥	٢٥٦,٧٠٥	٢٥١,٧٢٣	
نقود الإحتياط <sup>١/</sup>									
٧٦٦,٦٦٤	٨٣١,٢١١	٩١٧,٤٥٩	١,٠٠٩,٤١١	١,٠٩٤,٤٠٨	١,٠٦٧,٥٨١	١,٠١٠,٨٧٤	١,١١٥,٢٦٧	١,١٢٤,٣٣٢	
إجمالي السيولة									
١٧٠,٥٧٩	١٨٢,٩٩١	٢١٤,٠٤٠	٢٤٨,٧٠٧	٢٧٤,٥١٠	٢٦٤,٦٢٦	٢٧٨,٣٨٨	٢٨٣,٨١٧	٢٨٢,٨٥٤	
المعروض النقدي <sup>٢/</sup>									
٥٩٦,٠٨٥	٦٤٨,٢٢٠	٧٠٣,٤١٩	٧٦٠,٧٠٤	٨١٩,٨٩٨	٨٠٢,٩٥٥	٨٢٣,٤٨٦	٨٣١,٤٥٠	٨٤١,٤٧٨	
أشباه النقود <sup>٣/</sup>									
معدل النمو السنوي									
٢٦,٧	٣,١	١٦,٠	٢٣,٦	٥,١	٦,١	١,٣	١,٤	٤,٣	
نقود الإحتياط <sup>١/</sup>									
١٥,٧	٨,٤	١٠,٤	١٠,٠	٨,٤	٧,٤	٨,١	٨,٩	٩,٨	
إجمالي السيولة									
٣٨,٩	١٦,٣-	١١,١	١٠,٢-	٣٧,٨-	٣٧,٩-	٣٨,٥-	٣٦,٧-	٣٣,٤-	
صافي الأصول الأجنبية <sup>٤/</sup>									
٤,٣	٢٤,٦	١٠,٠	١٩,٠	٢٣,٩	٢٢,٨	٢٣,٦	٢٣,٠	٢١,٩	
صافي الأصول المحلية <sup>٤/</sup>									
١٢,٦	٥,١	٧,٧	٠,٨	٧,٣	٧,٣	٦,٨	٦,٧	٧,٢	
صافي المطلوبات من القطاع الخاص <sup>٥/</sup>									
معدلات الإقراض إلى الودائع <sup>٦/</sup>									
٣٥,٥	٣٠,٠	٣٤,٩	٣٤,٠	٢٨,٣	٢٦,٤	٢٨,٤	٢٩,٢	٣٠,٠	
القطاع الحكومي									
٥٥,٤	٥٥,٦	٥٤,٢	٥١,٢	٥٢,١	٥٢,٩	٥١,٧	٥١,٣	٥٠,٧	
القطاع غير الحكومي									
٥٠,٩	٥١,٥	٤٧,٦	٤٦,٤	٤٨,٧	٤٩,٦	٤٨,٣	٤٨,٠	٤٧,٤	
بالعملة المحلية									
٦٩,٧	٦٩,٠	٧٩,٩	٦٩,٠	٦٥,١	٦٥,٣	٦٤,٦	٦٣,٧	٦٣,٣	
بالعملة الأجنبية									
مؤشرات:									
٤,٥١	٤,٧٥	٤,٥٢	٤,٠٢	٤,١٥	٤,٠٧	٤,٣٠	٤,٣٤	٤,٤٧	
مضاعف السيولة المحلية <sup>٧/</sup>									
١,٢٥	١,٣٠	١,٣٨	١,٤٢	١,٤٧	١,٥٠	١,٦٨	١,٦٦	١,٦٥	
معدل دوران النقود (وسطي) <sup>٨/</sup>									
٢٠,٨	٢٠,١	١٧,٢	١٧,٥	١٧,٠	١٧,٣	١٦,٩	١٦,٨	١٦,٧	
معدل الدورلة في السيولة المحلية <sup>٩/</sup>									
٢٥,٨	٢٥,٧	٢٢,٩	٢٤,٠	٢٣,٩	٢٤,٠	٢٣,٧	٢٣,٦	٢٣,٣	
معدل الدورلة في الودائع <sup>١٠/</sup>									

المصادر: البنك المركزي المصري وحسابات وزارة المالية.

\* ميدنى.

# بيان معدل.

١/ تتضمن النقود المتداولة خارج البنك المركزى بالإضافة إلى ودائع البنوك لدى البنك المركزى بالجنيه المصرى.

٢/ يتضمن النقود المتداولة خارج الجهاز المصرفى بالإضافة إلى الودائع الجارية بالعملة المحلية. لا تتضمن الشيكات والحوالات تحت التحصيل.

٣/ تتضمن الودائع الجارية بالعملة الاجنبية والودائع غير الجارية بالعملات المحلية و الأجنبية .

٤/ تم تفعيل إتفاقية الحساب المجمع بين البنك المركزى ووزارة المالية فى يونيو ٢٠٠٨ ، مما أدى إلى إهلاك جزء من السندات الصادرة عن وزارة المالية لصالح البنك المركزى.

٥/ يتضمن المطلوبات من القطاع الخاص و القطاع العائلى.

٦/ لا تتضمن كل من الودائع لدى البنك المركزى والقروض الممنوحة من قبل البنك المركزى.

٧/ إجمالي السيولة المحلية / نقود الإحتياط.

٨/ الناتج المحلى الإجمالى / متوسط إجمالي السيولة المحلية (M٢). متوسط إجمالي السيولة المحلية =  $\frac{1}{2} (M٢) \bar{t} + (M٢)$ .

٩/ يمثل نسبة الودائع الجارية و غير الجارية بالعملات الأجنبية إلى إجمالي السيولة المحلية. لا تتضمن كل من ودائع غير المقيمين (جزء من صافى الأصول الإجنبية) والودائع الحكومية.

١٠/ يمثل نسبة الودائع الحكومية و غير الحكومية بالعملات الأجنبية إلى إجمالي الودائع لدى البنوك. غير متضمن ودائع البنوك لدى البنك المركزى.

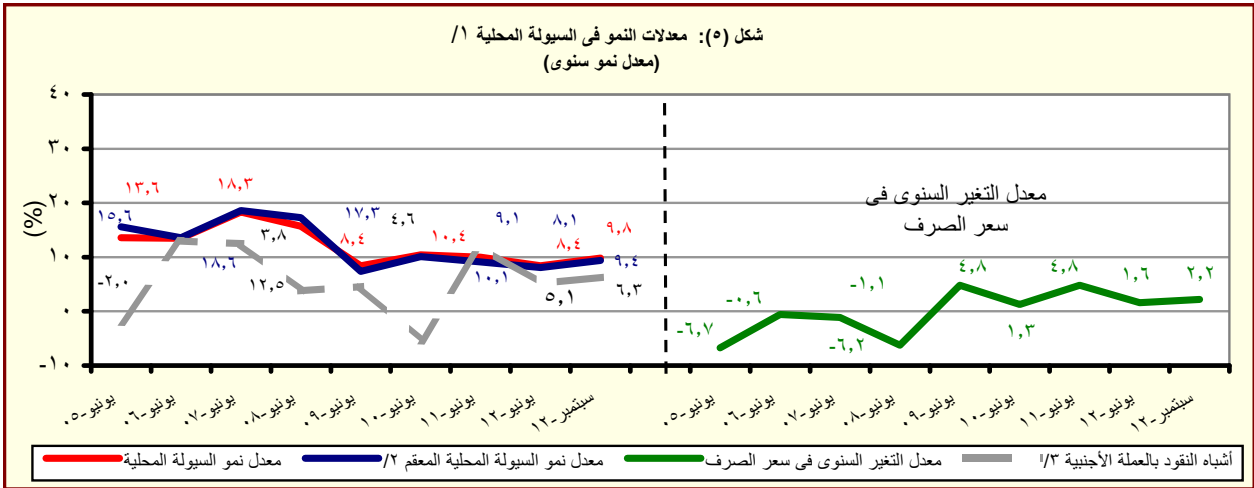

المصدر: البنك المركزي المصري وحسابات وزارة المالية.

١/ إجمالي السيولة المحلية تتكون من المعروض النقدي وأشباه النقود.

٢/ معدل النمو فى السيولة المحلية باستخدام سعر الصرف الثابت، ويتم حسابه عن طريق تطبيق سعر الصرف السائد فى نفس الفترة من العام السابق للفترة الحالية.

٣/ الودائع الجارية و غير الجارية بالعملات الأجنبية .

القسم الأول: نظرة عامة على الأداء الإقتصادي والمالى (تابع)

بيان ربع سنوي				بيان سنوى					
سبتمبر-١٢	يونيو-١٢	مارس-١٢	سبتمبر-١١	٢٠١٢/١١	٢٠١١/١٠	٢٠١٠/٠٩	٢٠٠٩/٠٨	٢٠٠٨/٠٧	
ى- القطاع المالى والاستثمارات									
--	٥,٢	٤,٠	٣,٢	١٦,٧	١٧,١	١٩,٥	١٩,٢	٢٢,٤	إجمالى الإستثمارات المحلية (نسبة إلى الناتج المحلى الإجمالى) <sup>١٨</sup>
٠,٠٤	٠,٧	٠,٢	٠,٢	٠,٨	٠,٩	٣,١	٤,٣	٨,١	الإستثمارات الأجنبية المباشرة (نسبة إلى الناتج المحلى الإجمالى) <sup>١٢</sup> <sup>١١</sup>
مؤشرات سوق المال ( نهاية العام الميلادى )									
١٠٢٦	٦٠٥	٦٧٩	--	٣١٨	١٥٠٤	١٤٠١	--	٣٤١٢	مؤشر هيئة سوق المال
--	٨,٤	٣,١	٤,٣	٤,١	٠,٧	١,٩	--	١,١	معدل تذبذب مؤشر سوق المال <sup>١٣</sup>
--	--	٤٩٧	٤٢٠	٣٨٢	٦٦٤	٥٧٣	٤٢٧	٩٢٧٣٤	مؤشر هيرمس
--	--	١,٧٧	١,٤٥	١,٢١	٠,٤٩	٢,٢٢	١,٤٧	١,٢٠	معدل تذبذب مؤشر هيرمس <sup>١٣</sup>
٤٠٦	٣٤٠	٣٦٢	٣١٤	٢٨٨	٤٨٨	٥٠٠	٤٧٤	٧٦٨	رأس المال السوقي (مليار جنيه) <sup>١٥</sup>
٢٢,٨	٢٢,٠	٢٣,٥	٢٠,٤	١٨,٧	٣٥,٦	٤١,٤	٤٥,٤	٨٥,٨	رأس المال السوقي (نسبة إلى الناتج المحلى الإجمالى) <sup>١٦</sup>
١٢,٨	١١,٠	١١,٧	١١,٢	١٠,٥	١٤,٧	١٢,١	٧,٦	١٩,١	مضاعف الربحية <sup>١٧</sup>
٨,٣	٨,٤	٨,٧	٩,٦	١٠,٤	٧,١	٧,٠	٦,٦	٥,١	عائد السهم (%) <sup>١٨</sup>
٣١٠,٥٢٠	٢٨٥,٣١١	٢٦٤,٩٦٩	٢٣٨,٩٥٩	٢٤٨,٨٦٩	٢٢٦,٧٩٩	١٣٤,٢٢٦	٧٨,٨٤١	٧١,٥٤٥	سندات مقيدة (مليون جنيه)
القطاع المصرفى (مليون جنيه): <sup>١٩</sup>									
١,٤١٣,٠٨٩	١,٣٦٦,١٦٠	١,٣٢٢,٤١٣	١,٢٩٦,٠٨٥	١,٣٦٦,١٦٠	١,٢٦٩,٦٩٠	١,٢٢٠,٦٥٥	١,٠٩١,٩٩٣	١,٠٨٣,٣١١	إجمالى الأصول
٥٠٨,٤٢٤	٥٠٦,٧٣٦	٤٩٥,١٢٥	٤٧٨,٩٥٦	٥٠٦,٧٣٦	٤٧٤,١٣٩	٤٦٥,٩٩٠	٤٢٩,٩٥٧	٤٠١,٤٢٥	إجمالى أرصدة الإقراض و الخصم
٧٠,٤٤٠	٦٧,٣٤٥	٦٠,٥٥٨	٥٩,٣٤٦	٦٧,٣٤٥	٥٩,٠٤٩	٤٦,٥٩٨	٤١,٥٥٠	٣٧,٥٧٦	رأس المال
١,٠٤٧,٨١٥	١,٠٢٣,٥١٧	٩٩٠,٧٢٣	٩٦٩,٧٨٠	١,٠٢٣,٥١٧	٩٥٧,٠٣٧	٨٩٢,٤٩٢	٨٠٩,٦٩٤	٧٤٧,١٩٩	إجمالى الودائع
٩,٩	١٠,٧	١٠,٩	١١,٠	--	١٠,٥	١٣,٦	١٣,٤	--	القروض غير المنتظمة إلى إجمالى القروض
مؤشرات مختارة									
مؤشرات السيولة فى الجهاز المصرفى									
٤٨,٤	٤٩,٤	٤٩,٣	٤٩,٠	٤٩,٤	٤٩,١	٥١,٨	٥٢,٤	٥٣,١	القروض / الودائع <sup>١١٠</sup>
٣٦,٠	٣٧,١	٣٧,٤	٣٧,٠	٣٧,١	٣٧,٣	٣٨,٢	٣٩,٤	٣٧,١	القروض / الأصول <sup>١١١</sup>
٤١,٠	٤٠,٦	٣٨,٨	٣٦,٩	٤٠,٦	٣٧,٣	٣٣,٣	٣٠,٥	١٨,٦	الأوراق المالية / الأصول <sup>١١١</sup>
٧٤,٢	٧٤,٩	٧٣,٩	٧٤,٨	٧٤,٩	٧٥,٤	٧٣,١	٧٤,١	٦٩,٠	الودائع / الأصول <sup>١١١</sup>
٧,٠	٦,٨	٦,٣	٦,٥	٦,٨	٦,٤	٦,٢	٥,٨	٤,٩	رأس المال / الأصول <sup>١١١</sup>
٣,٨	٤,٠	٤,٢	٤,٠	٤,٠	٤,٣	٥,٨	٦,٤	٥,٨	مخصصات القروض / إجمالى الأصول <sup>١١١</sup>

المصادر: الهيئة العامة لسوق المال والبنك المركزى المصرى.

-- بيان غير متاح.

١/ تم حساب المؤشرات الربع سنوية كنسبة من الناتج المحلى الإجمالى للعام بأكمله.

٢/ صافى الاستثمارات الأجنبية المباشرة تشمل الاستثمار الاجنبى فى قطاع البترول.

٣/ على أساس الإنحراف المعيارى للعوائد اليومية خلال شهر الدراسة. البيانات السنوية تعكس نهاية ديسمبر من كل عام.

٤/ سلسلة معدلة.

٥/ القيمة السوقية للأرصدة القائمة. يمثل ناتج ضرب عدد الأسهم القائمة فى سعر السوق السائد.

٦/ قامت وزارة التخطيط بتقدير قيمة الناتج المحلى الإجمالى لعام ٢٠١٣/٢٠١٢ بنحو ١٧٧٨ مليار جنيه ، مقارنة بناتج محلى إجمالى معدل قدره ١٥٤٢,٣ مليار جنيه لعام ٢٠١٢/٢٠١١.

٧/ ويعرف أيضا بمعدل السعر على العائد، ويقاس بنسبة سعر السوق لكل سهم إلى أرباحه السنوية.

٨/ الكوبون السنوى الموزع / سعر السهم الجارى.

٩/ تعكس بيانات البنوك التجارية.

١٠/ تتضمن القروض والودائع الحكومية وغير الحكومية ، ولا تشمل ودائع البنوك لدى البنك المركزى المصرى.

١١/ لدى البنوك العامة فى مصر ، بخلاف البنك المركزى.

القسم الأول: نظرة عامة على الأداء الإقتصادى والمالى (تابع)

بيان سنوي				بيان سنوي				
يوليو-سبتمبر *٢٠١٢	أبريل-يونيو *٢٠١٢	يناير-مارس *٢٠١٢	يوليو-سبتمبر *٢٠١١	٢٠١٠/٠٩	٢٠٠٩/٠٨	٢٠٠٨/٠٧	٢٠١٢/١١	٢٠١١/١٠
لـ معاملات القطاع الخارجى								
(مليون دولار)								
١٧,٤٩٩	١٧,٢٤٤	١٦,٣٧٠	١٦,٢٠٢	٦٦,٢٥٦	٦٢,٠٠٢	٥٧,٨٩٩	٥٧,٢١٧	٦٥,٩٠٤
١٧,٧٧٨	١٨,٧٧٩	١٨,٧٠٩	١٨,٣٧٧	٧٤,١٨٤	٦٨,٠٩٠	٦٢,٢١٧	٦١,٦٤١	٦٥,٠١٦
٦,٨٨٠-	٨,١٧١-	٧,٩٢٩-	٧,٨٢٣-	٣١,٦٩٨-	٢٧,١٠٣-	٢٥,١٢٠-	٢٥,١٧٣-	٢٣,٤١٥-
١,٦٩٧	١,٥٦٤	٦٧٥	١,٦٢٢	٥,٣٦٢	٧,٨٧٨	١٠,٣٣٩	١٢,٥٠٢	١٤,٩٦٦
٢٧٩-	١,٥٣٦-	٢,٣٣٩-	٢,١٧٥-	٧,٩٢٨-	٦,٠٨٨-	٤,٣١٨-	٤,٤٢٤-	٨٨٨
٤٤٤	٢,٢٦٥	١,٢٥٧-	٥٠٢	١,٤٠٤-	٤,١٩٩-	٨,٩٨٠	٢,٢٨٥	٧,٥٥٨
٥١٩-	١٠٨-	٣,١٦٥-	٢,٣٥٦-	١١,٢٧٨-	٩,٧٥٤-	٣,٣٥٦	٣,٣٧٨-	٥,٤٢٠
١٥,٠٤٣	١٥,٥٣٤	١٥,١١٩	٢٤,٠٠٩	١٥,٥٣٤	٢٦,٥٦٤	٣٥,٢٢١	٣١,٣١٠	٣٤,٥٧٢
نسبة إلى الناتج المحلي الإجمالي <sup>١/</sup>								
٦,٠	٦,٧	٦,٤	٦,٢	٢٥,٨	٢٦,٣	٢٦,٥	٣٠,٣	٤٠,٥
٦,١	٧,٣	٧,٣	٧,١	٢٨,٨	٢٨,٩	٢٨,٤	٣٢,٦	٤٠,٠
٢,٣-	٣,٢-	٣,١-	٣,٠-	١٢,٣-	١١,٥-	١١,٥-	١٣,٣-	١٤,٤-
٠,٦	٠,٦	٠,٣	٠,٦	٢,١	٣,٣	٤,٧	٦,٦	٩,٢
٠,١-	٠,٦-	٠,٩-	٠,٨-	٣,١-	٢,٦-	٢,٠-	٢,٣-	٠,٥
٠,٢-	٠,٠	١,٢-	٠,٩-	٤,٤-	٤,١-	١,٥	١,٨-	٣,٣
نسبة إلى إجمالي المتحصلات الجارية <sup>٢/</sup>								
٢٠,٤	٢٠,٧	٢٠,٩	٢١,٨	٢١,١	٢٤,٣	٢٣,٩	٢٥,٠	٢٢,٩
١٩,٣	١٩,٣	١٨,٧	٢٠,٠	٢٠,٠	١٩,٨	١٨,٠	١٩,٤	٢٢,٣
١٥,١	١٣,٥	١٢,٤	١٦,٧	١٤,٤	١٧,٣	٢٠,٤	١٨,٥	١٦,٧
٢٧,٨	٢٩,٠	٢٩,٨	٢٤,٨	٢٧,١	٢٠,٢	١٦,٧	١٣,٥	١٢,٩
مؤشرات أخرى (%)								
٥٠,٢	٤٥,٨	٤٥,٠	٤٦,٤	٤٦	٥٠	٤٩	٥٠	٥٦
١٤٣	١٤٢	١١٦	١٤٣	١٣٥	١٥٦	١٧٨	٢١١	٢٢٢
٣,٣	٣,١	٣,١	٤,٩	٣,٢	٥,٩	٨,٦	٧,٥	٧,٩
٤٣,٣	٤٥,٢	٤٥,٢	٧٠,٦	٤٥,٢	٧٦,١	١٠٤,٨	٩٩,٦	١٠٢,١

المصدر: البنك المركزى المصرى.

# أرقام معدلة من قبل البنك المركزى المصرى.

\* بيان مبدئى.

١/ قد تظهر بعض الفروق فى تقييم الإحتياطيات الدولية نتيجة استخدام أسعار صرف مختلفة داخل محفظة الإحتياطى من العملات الأجنبية.

٢/ تم حساب المؤشرات الربع سنوية باستخدام بيانات الناتج المحلى الإجمالى للعام بأكمله. قامت وزارة التخطيط بتقدير قيمة الناتج المحلى الإجمالى لعام ٢٠١٢/٢٠١٢ بنحو ١٧٧٨ مليار جنيه ، مقارنة بناتج محلى إجمالى معدل قدره ١٥٤٢,٣ مليار جنيه لعام ٢٠١٢/٢٠١١.

٣/ بإستبعاد التحويلات الرسمية.

٤/ بعدد أشهر الواردات.

٥/ لا يشمل مديونية القطاع الخاص غير المضمونة.

# القسم الثانى

## مؤشرات الإقتصاد العينى و الحقيقى

جدول (١) الناتج المحلى الإجمالى بحسب الموارد والإستخدامات بأسعار السوق (أسعار جارية)..... ١١

جدول (٢) الناتج المحلى الإجمالى بتكلفة عوامل الإنتاج موزعاً بحسب القطاعات الإقتصادية (أسعار جارية)..... ١٢

جدول (٣) إجمالى الإستثمارات موزعة بحسب القطاعات الإقتصادية..... ١٣

جدول (١) الناتج المحلي الإجمالي بحسب الموارد والإستخدامات ( بأسعار السوق)<sup>١/</sup>  
(أسعار جارية)

(مليار جنيه)

٢/		٢٠١٢/٢٠١١ *	٢٠١١/٢٠١٠	٢٠١٠/٢٠٠٩	٢٠٠٩/٢٠٠٨	٢٠٠٨/٢٠٠٧	٢٠٠٧/٢٠٠٦	٢٠٠٦/٢٠٠٥
الناتج المحلي الإجمالي		١٥٤٢,٣	١٣٧١,١	١٢٠٦,٦	١٠٤٢,٢	٨٩٥,٥	٧٤٤,٨	٦١٧,٧
		(١٢,٥)	(١٣,٦)	(١٥,٨)	(١٦,٤)	(٢٠,٢)	(٢٠,٦)	(١٤,٧)
جملة الطلب المحلي		١٦٦٠,٣	١٤٢٧,٦	١٢٦٩,٨	١١١١,٤	٩٤٥,٦	٧٧٨,٩	٦٣٢,٨
الإستهلاك النهائي		١٤٠٢,٢	١١٩٣,١	١٠٣٤,٥	٩١١,٤	٧٤٥,١	٦٢٣,٦	٥١٧,١
الإستهلاك الخاص		١٢٢٣,٢	١٠٣٦,١	٨٩٩,٨	٧٩٣,١	٦٤٧,٦	٥٣٩,٢	٤٤١,٢
الإستهلاك العام والحكومي		١٧٩,٠	١٥٧,٠	١٣٤,٧	١١٨,٣	٩٧,٥	٨٤,٤	٧٥,٩
الاستثمارات <sup>٣/</sup>		٢٥٨,١	٢٣٤,٥	٢٣٥,٣	٢٠٠,٠	٢٠٠,٥	١٥٥,٣	١١٥,٧
صافي الصادرات		١١٨,٠-	٥٦,٥-	٦٣,٢-	٦٩,٢-	٥٠,١-	٣٤,١-	١٥,١-
الصادرات السلعية والخدمية <sup>٤/</sup>		٢٨٦,١	٢٨٢,٠	٢٥٧,٦	٢٦٠,١	٢٩٥,٩	٢٢٥,٣	١٩٣,٢
الواردات السلعية والخدمية		٤٠٤,١	٣٣٨,٥	٣٢٠,٨	٣٢٩,٣	٣٤٦,٠	٢٥٩,٤	٢٠٨,٣

ملاحظات (نسبة للناتج المحلي الإجمالي)

الإستهلاك النهائي	٨٣,٧	٨٣,٧	٨٣,٧	٨٣,٧	٨٣,٧	٨٣,٧	٨٣,٧	٨٣,٧
الاستثمارات <sup>٣/</sup>	١٨,٧	٢٠,٩	٢٢,٤	١٩,٢	١٩,٥	١٧,١	١٦,٧	١٦,٧
الصادرات السلعية والخدمية <sup>٤/</sup>	٣١,٣	٣٠,٢	٣٣,٠	٢٥,٠	٢١,٣	٢٠,٦	١٨,٦	١٨,٦
الواردات السلعية والخدمية	٣٣,٧	٣٤,٨	٣٨,٦	٣١,٦	٢٦,٦	٢٤,٧	٢٦,٢	٢٦,٢

المصدر: وزارة التنمية الاقتصادية.

\* بيان مبدئي، وقابل للتعديل. قامت وزارة التخطيط بتقدير قيمة الناتج المحلي الإجمالي لعام ٢٠١٣/٢٠١٢ بنحو ١٧٧٨ مليار جنيه ، مقارنة بناتج محلي إجمالي معدل قدره ١٥٤٢,٣ مليار جنيه لعام ٢٠١٢/٢٠١١.

( ) معدل النمو عن الفترة المقابلة في العام السابق.

١/ تشمل صافي الضرائب غير المباشرة.

٢/ قامت وزارة التنمية الاقتصادية بمراجعة بيانات الناتج المحلي الإجمالي لعام ٢٠١١/١٠ على أساس ربع سنوي.

٣/ تشمل التكوين الرأسمالي و التغير في المخزون. تصل قيمة التغير في المخزون خلال الفترة يوليو-مارس ٢٠١٢/٢٠١١ نحو ٢٢ مليار جنيه ، مقارنة بـ ٥,٤ مليار جنيه خلال نفس الفترة من العام المالي السابق.

٤/ تشمل حصة الشريك الأجنبي في قطاع البترول.

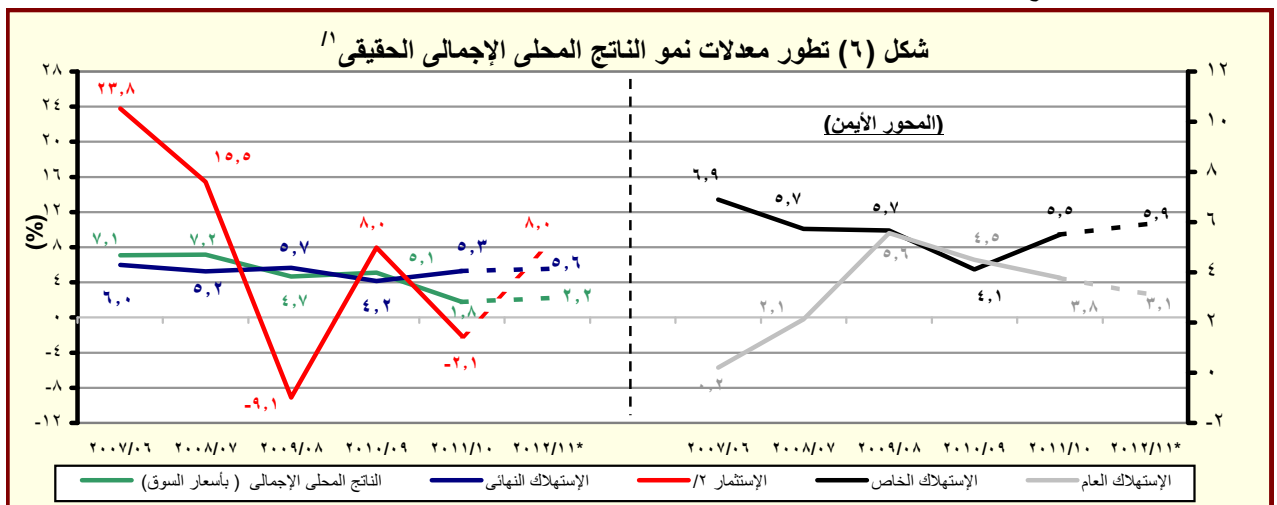

المصدر: وزارة التخطيط والتعاون الدولي.

\* بيان مبدئي، وقابل للتعديل.

١/ باستخدام أسعار ٢٠٠٢/٢٠٠١ للفترة ٢٠٠٣/٠٢ - ٢٠٠٧/٠٦ والأسعار الثابتة لسنة ٢٠٠٧/٠٦ عند حساب معدلات النمو الحقيقية للفترة ٢٠٠٨/٠٧ - ٢٠١٢/١١ .

٢/ تشمل التكوين الرأسمالي و التغير في المخزون.

جدول (٢): الناتج المحلي الإجمالي بتكلفة عوامل الإنتاج موزعاً بحسب القطاعات الاقتصادية  
(أسعار جارية)

(مليون جنيه)

٢٠١٢/٢٠١١							٢٠١١/٢٠١٠	٢٠١٠/٢٠٠٩	٢٠٠٩/٢٠٠٨	٢٠٠٨/٢٠٠٧	٢٠٠٧/٢٠٠٦	٢٠٠٦/٢٠٠٥	
١,٤٧٥,٣٢٦	١,٣٠٩,٩٠٦	١,١٥٠,٥٩٠	٩٩٤,٠٥٥	٨٥٥,٣٠٢	٧١٠,٣٨٨	٥٨١,١٤٤	إجمالي الناتج المحلي						
(١٢,٦)	(١٣,٨)	(١٥,٧)	(١٦,٢)	(٢٠,٤)	(٢٢,٢)	(١٤,٧)							
٧٧٥,٦٧٠	٦٨٢,١٥٦	٥٩١,٩٠٣	٥٠٨,٠٠١	٤٣٦,٧٢٧	٣٦٠,٥٣٠	٣٠٥,٠٩٤	إجمالي القطاع السلعي						
(١٣,٧)	(١٥,٢)	(١٦,٥)	(١٦,٣)	(٢١,١)	(١٨,٢)	(١٧,٧)							
٢١٨,٢١٦	١٩٠,٤١٩	١٦٠,٩٧٠	١٣٥,٤٦٥	١١٣,١٠٤	٩٩,٩٥٣	٨١,٧٦٦	الزراعة و الغابات و الصيد						
٢٢٨,٣٨٤	١٩٥,١٣٦	١٦٥,٧٤٧	١٤٧,٩٦٦	١٣٣,٦٧٤	١٠٣,٦٥٦	٨٩,٨٣٤	الإستخراجات:						
٩٦,٠٥٤	٨١,٥٦٦	٦٨,٥٣٨	٦١,٧٥٩	٥٦,٧٢٢	٤٤,٠٥٩	٤٠,٥٨٦	البترول						
١٢٦,٣١٨	١٠٨,٢٠٦	٩٢,٥٣٨	٨٢,٢٠٦	٧٣,٤٩٥	٥٦,٥٩٠	٤٨,٣١١	الغاز الطبيعي						
(١٦,٧)	(١٦,٩)	(١٢,٦)	(١١,٩)	(٢٩,٩)	(١٧,١)	(٧٥,٣)							
٦,٠١٢	٥,٣٦٤	٤,٦٧١	٤,٠٠١	٣,٤٥٧	٣,٠٠٧	٩٣٧	استخراجات أخرى						
٢٣٨,٣٦٩	٢١٦,١٨٤	١٩٤,٢٩٠	١٦٤,٥٢٣	١٣٩,٠٠٣	١١٤,٤٧٥	٩٨,٦٩٣	الصناعات التحويلية:						
١٦,٩٢٣	١٤,٨٢٩	١٢,٥١٦	١٠,٢٥٧	٧,٩٢٢	٦,٠٥٥	٥,٦٠١	تكرير البترول						
٢٢١,٤٤٦	٢٠١,٣٥٥	١٨١,٧٧٤	١٥٤,٢٦٦	١٣١,٠٨١	١٠٨,٤٢٠	٩٣,٠٩٢	تحويلية أخرى						
١٩,٠٨٠	١٦,٨٣٢	١٤,٨٩٧	١٣,٠٤٣	١١,٥٠٧	٩,٨٨٠	٨,٨٨٠	الكهرباء						
٤,٢٣٩	٣,٧٧٥	٣,٣٩٠	٢,٩٧٧	٢,٦٥٩	٢,٣٩٠	٢,١٥٨	المياه						
٦٧,٣٨٢	٦٠,٠٧٠	٥٢,٦٠٩	٤٤,٠٢٦	٣٦,٧٨٠	٣٠,١٧٥	٢٣,٧٦٣	التشييد والبناء						
(١٢,٢)	(١٤,٢)	(١٩,٥)	(١٩,٧)	(٢١,٩)	(٢٧,٠)	(١٨,٢)							
٤٤٥,٩٠٣	٤٠٤,٨٣٧	٣٦٤,٥١٨	٣١٨,٥٦٦	٢٧٩,٦٠٦	٢٣٣,٠٥٢	١٨٣,٥٦٧	إجمالي الخدمات الإنتاجية						
(١٠,١)	(١١,١)	(١٤,٤)	(١٣,٩)	(٢٠,٠)	(٢٧,٠)	(١٢,٧)							
٦٠,٥١٣	٥٣,٣٥١	٤٧,٤٠٠	٤٠,٩٦٢	٣٤,٧٩٠	٢٩,٥٤٩	٢٤,٥١٩	النقل والتخزين						
٣٨,٦٧٠	٣٧,٣٠١	٣٤,٨١٨	٣١,١٨٥	٢٧,١٥١	٢٣,٠٦٢	١١,٩٧٤	الإتصالات						
٣١,٢٠٣	٢٩,٣١١	٢٥,٨٠٣	٢٦,٨٢٦	٢٨,٧٢٩	٢٤,٠٨٤	٢٣,٣٩٩	قناة السويس						
(٦,٥)	(١٣,٦)	(٣,٨)-	(٦,٦)-	(١٩,٣)	(٢,٩)	(١٦,١)							
١٦٦,٣٣٠	١٥٠,٦٥٨	١٣٣,٧٧٤	١١٣,٣٩٨	٩٣,٣٨٢	٧٧,٦٧٥	٦٣,٥٨٣	تجارة الجملة و التجزئة						
٤٩,٧٤١	٤٤,٨٣٤	٤١,١٧٤	٣٦,١٢٥	٣١,٧٥٦	٢٧,٥٣١	٢٨,٧٩٨	الوساطة المالية و الأنشطة المساعد.						
٥٣,٦٦٣	٤٧,٦٢٧	٤١,٥٢١	٣٥,٦٨٩	٣١,٣٧٥	٢٦,٣٧٢	١٢,٤٩٧	التأمين و التأمينات الإجتماعية						
٤٥,٧٨٣	٤١,٧٥٥	٤٠,٠٢٨	٣٤,٣٨٢	٣٢,٤٢٤	٢٤,٧٧٨	١٨,٧٩٨	المطاعم والفنادق						
(٩,٦)	(٤,٣)	(١٦,٤)	(٦,٠)	(٣٠,٩)	(٣١,٨)	(١٢,٥)							
٢٥٣,٧٥٣	٢٢٢,٩١٢	١٩٤,١٧٠	١٦٧,٤٨٨	١٣٨,٩٧٠	١١٦,٨٠٦	٩٢,٤٨٣	إجمالي الخدمات الإجتماعية						
(١٣,٨)	(١٤,٨)	(١٥,٩)	(٢٠,٥)	(١٩,٠)	(٢٦,٣)	(٩,٥)							
٣٨,٠٣٥	٣٤,٠٦٦	٣٠,٢٦٢	٢٦,٥٧٥	٢٣,٣٣٤	٢٠,٩٤٣	١٩,٠٥٥	الأنشطة العقارية						
١٥٣,٩٨٤	١٣٣,٦٨٨	١١٤,٩٤٤	٩٨,٥٧٥	٧٩,٧٣٧	٦٤,٢٢٠	٥٦,٩٣٠	الحكومة العامة						
١٦,٢٢٩	١٤,٥٥٨	١٢,٨٢٨	١١,١٣٣	٩,٤٩٢	٨,٣٧٦	٣,٤٩٦	خدمات التعليم						
١٨,٥٦٠	١٦,٥٩٥	١٤,٧٩٧	١٢,٩٧١	١٠,٩٦١	٩,٩٠٨	٦,٥٦٣	الصحة						
٢٦,٩٤٥	٢٤,٠٠٥	٢١,٣٣٩	١٨,٢٣٤	١٥,٤٤٦	١٣,٣٥٩	٦,٤٣٩	الخدمات الأخرى <sup>٢/</sup>						

المصدر: وزارة التخطيط والتعاون الدولي  
( ) معدل النمو عن الفترة المقابلة في العام السابق.  
\* بيان ميدنى، وقابل للتعديل.  
١/ قامت وزارة التخطيط بمراجعة بيانات الناتج المحلي الإجمالي لعام ٢٠١١/١٠ على أساس ربع سنوى.  
٢/ يشمل الصرف الصحى والمعلومات والتسويات.



جدول (٣): إجمالي الإستثمارات موزعة بحسب القطاعات الإقتصادية

(٢٠١١/٢٠١٢ \* )<sup>١</sup>

(مليون جنيه)

مؤشرات الإقتصاد  
العيني و الحقيقي

قطاع حكومي	هينات اقتصادية	قطاع أعمال عام	قطاع خاص	إجمالي	نسبة الى إجمالي الإستثمارات (%)
الإجمالي العام	٢٠٣٥٨	٣٠٢٠١	١٥١٢٢٩	٢٣٦٠٦٧	١٠٠,٠
القطاع السلي	١٤١٤٨	٢٠٩١٥	٦٥١١٥	١٠٧٠٧٥	٤٥,٤
الزراعة والرئ والصيد	٢٤	٠,٢	٢٦٩٨	٥١٣٦	٢,٢
البترول الخام والتعدين والغاز الطبيعي	--	٣٢٣٠	٤٣٠٥٠	٥٨٢٢٨	٢٤,٧
الصناعات التحويلية ومنتجات البترولية	٢٠	١٨٣٩	١٨٤٧٧	٢٠٤٨٠	٨,٧
الكهرباء والمياه	٢١٥٨	١٥١٠٩	--	٢١٥٣٠	٩,١
التشييد والبناء	--	٧٣٧	٨٩٠	١٧٠١	٠,٧
الخدمات الإنتاجية	٣٢٢٩	٩٢٣٦	٣٩٩٣٩	٦٠٨٥٢	٢٥,٨
النقل والإتصالات <sup>٢</sup>	٢٦٨٥	٧٥٣٣	٢٦٤١٩	٤٤٩٨٧	١٩,١
تجارة الجملة والتجزئة	٣٠٩	١٠٨	٨٥٢٠	٨٩٣٧	٣,٨
الخدمات المالية، التأمين والضمان الإجتماعي	١٦٨	١٠٩٦	--	١٣٥٨	٠,٦
السياحة	--	٥٠٠	٥٠٠٠	٥٥٧٠	٢,٤
الخدمات الإجتماعية	٢٩٨١	٥٠	٤٦١٧٥	٦٨١٤٠	٢٩
الإسكان والأنشطة العقارية	١٢٤٣	--	٣٨٠٠٠	٣٩٣٦٢	١٦,٧
الخدمات التعليمية	١٦٤	--	٢١٠٠	٥٧٣٥	٢,٤
الخدمات الصحية	١١١	--	١٨٥٠	٣٨٤٦	١,٦
خدمات أخرى <sup>٣</sup>	١٤٦٣	٥٠	٤٢٢٥	١٩١٩٨	٨,١

ملاحظات: الرقم القياسي للإنتاج للقطاعات الإقتصادية الرئيسية (٢٠٠٢ = ١٠٠)

٢٠١٠/٢٠١١					
٢٠١٢/٢٠١١					
يناير-مارس	ابريل - يونيو	يوليو-سبتمبر	أكتوبر- ديسمبر	يناير-مارس	أبريل -يونيو
١٦٢,٣	١٧٢,٧	١٦٨,٢	١٦٩,٧	١٨٨,٩	١٨١,٢
الصناعات التحويلية <sup>٤</sup>	١٢٨,٢	١٧٠,٢	١٤٠,١	١٤٦,٩	١٥٥,٠
منتجات بترول	١٥٤,١	١٤٤,٣	١٤٣,٢	١٤٠,٣	١٤٢,٨
غاز طبيعي	١٨٣,٦	١٩٠,٣	١٨٦,٢	١٨٤,٥	٢٠٤,١
الكهرباء	١٦٦,٠	١٨٣,٩	١٨٢,٢	١٧٨,١	٢١٢,٤
التشييد والبناء	١٩١,١	١٦٦,٥	٢٠٦,٧	١٩٥,٧	٢٢٦,٤
النقل <sup>٥</sup>	٨٣,٦	٧٥,٢	٦٦,٤	٧٦,٢	٨٥,٦
قناة السويس <sup>٦</sup>	٢٧٥,٠	٢٧٦,٨	٢٦٤,٠	٢٥١,٢	٢٨٢,٨
السياحة	٢٦٠,١	٢٤٦,٢	٢٨٠,٣	٢٧٨,٨	٣٣٢,٥

المصدر: وزارة التخطيط والتعاون الدولي

\* بيان مبدئي.

-- بيان غير متاح.

١/ لا يشمل المعلومات والتغير في المخزون.

٢/ يشمل قناة السويس.

٣/ يشمل الصرف الصحي والمعلومات واحلال وصيانة الأصول.

٤/ تمت مراجعة البيانات الخاصة بمؤشر الصناعات التحويلية لشهر سبتمبر ٢٠١١.

٥/ لا يتضمن قناة السويس.

٦/ على أساس قيمة متحصلات قناة السويس بالدولار الأمريكي.

# القسم الثالث

## الأسعار المحلية

جدول (٤)	معدلات التضخم السنوية في الأرقام القياسية للأسعار المحلية-----	١٧
جدول (٥)	معدلات التضخم السنوية لأسعار المستهلكين-----	١٨
جدول (٦)	معدل التضخم السنوى لأسعار المنتجين طبقاً للنشاط الأقتصادي-----	١٩
جدول (٧)	معدل التضخم السنوى لأسعار المنتجين طبقاً للإستخدام النهائى-----	٢٠
جدول (٨)	معدل التضخم السنوى لأسعار المنتجين طبقاً لدرجة التصنيع-----	٢٠
جدول (٩)	تطور أسعار الصرف-----	٢١

جدول (٤): معدلات التضخم السنوية فى الأرقام القياسية للأسعار المحلية : ٢٠١٢ / ٢٠١١

بيان ملخص

٢٠١٢ - ٢٠٠٩

٢٠١٢				٢٠١١				٢٠١٠				٢٠٠٩				
الرقم القياسى لأسعار المنتجين	معدل التضخم الأساسى	الرقم القياسى لأسعار المستهلكين		الرقم القياسى لأسعار المنتجين	معدل التضخم الأساسى	الرقم القياسى لأسعار المستهلكين		الرقم القياسى لأسعار المنتجين	معدل التضخم الأساسى	الرقم القياسى لأسعار المستهلكين		الرقم القياسى لأسعار المنتجين	معدل التضخم الأساسى	الرقم القياسى لأسعار المستهلكين		
		حضر الجمهورية	إجمالى الجمهورية			حضر الجمهورية	إجمالى الجمهورية			حضر الجمهورية	إجمالى الجمهورية			حضر الجمهورية	إجمالى الجمهورية	
٧,٤	٦,٩	٩,٢	٨,٦	١٤,٧	٩,٧	١١,٠	١٠,٨	١٢,٩	٧,٤	١٣,٦	١٣,٦	٢,٧-	١٤,٧	١٤,٠	١٤,٣	يناير
٨,٨	٧,٣	٩,٩	٩,٢	١٦,٨	٩,٥	١٠,٨	١٠,٧	١٣,١	٦,٩	١٢,٥	١٢,٦	٧,٦-	١٣,٦	١٤,٢	١٣,٥	فبراير
٥,٤	٨,٧	٩,٥	٩,٠	٢٠,٤	٨,٥	١١,٨	١١,٥	١٣,٧	٧,٠	١١,٧	١١,٩	١٠,٤-	١١,٢	١١,٦	١٢,١	مارس
٢,٩	٨,٤	٩,٣	٨,٨	٢٠,٦	٨,٨	١٢,٤	١٢,١	١٥,٩	٦,٦	١٠,٨	١٠,٨	١١,٨-	١٠,٣	١٢,٢	١١,٧	أبريل
٢,٨	٧,٢	٨,٦	٨,٣	٢٠,١	٨,٨	١٢,٢	١١,٨	٩,٩	٦,٧	٩,٨	١٠,٠	١٢,٤-	٨,٥	٩,٨	١٠,٢	مايو
٣,٧-	٧,٠	٧,٤	٧,٣	١٩,٤	٨,٩	١٢,١	١١,٨	٨,٦	٦,٧	١٠,٠	١٠,١	١٢,٠-	٧,٩	٩,٨	٩,٩	يونيو
٢,١-	٦,٣	٦,٣	٦,٤	١٧,٣	٨,٧	١٠,٧	١٠,٤	١٠,٣	٧,١	١٠,٤	١٠,٤	١٣,٤-	٧,٢	٩,٧	٩,٩	يوليو
٢,٣	٥,٣	٦,٣	٦,٥	١٤,٠	٧,٠	٨,٨	٨,٥	١٠,٣	٨,٢	١١,٥	١٠,٩	٨,٤-	٥,٨	٨,٤	٩,٠	أغسطس
٤,٥	٣,٨	٦,٣	٦,٢	١١,٨	٨,٠	٨,٥	٨,٢	١٤,١	٧,٦	١١,٧	١١,٠	٦,٧-	٦,٣	١٠,٢	١٠,٨	سبتمبر
٤/٤,٠	٤,٦	٧,٠	٦,٧	٦,٠	٧,٦	٧,٥	٧,١	١٦,٩	٨,١	١١,٤	١١,٠	١,٦	٦,٥	١٢,٨	١٣,٣	أكتوبر
	٤,٢	٤,١	٤,٣	٩,١	٧,٠	١٠,٠	٩,١	١٣,٥	٨,٩	١٠,٢	١٠,٢	٨,٧	٦,٦	١٢,٩	١٣,٢	نوفمبر
				٩,٢	٧,١	١٠,٤	٩,٦	١٢,٨	٩,٧	١٠,٣	١٠,٣	١٣,٤	٦,٩	١٣,١	١٣,٢	ديسمبر

المصدر: الجهاز المركزى للتعبئة العامة والإحصاء.

١/ قام الجهاز المركزى للتعبئة العامة والإحصاء بإستحداث سلسلة جديدة للأرقام القياسية لأسعار المستهلكين بدءاً من أغسطس ٢٠٠٩ ، وذلك بإستخدام شهر يناير ٢٠١٠ كشهر أساس للسلسلة الجديدة، بالإضافة إلى إستخدام أوزان جديدة للمجموعات السلعية الرئيسية مستخرجة فى ضوء نتائج بحث الدخل والإنفاق والإستهلاك لعام ٢٠٠٨/٢٠٠٩. هذا، وتجدر الإشارة إلى أن سلسلة أسعار المستهلكين ما قبل أغسطس ٢٠٠٩ مبنية على أساس شهر يناير ٢٠٠٧ ، كما إعتمدت الأوزان السابقة على بحث الدخل والإنفاق والإستهلاك للعام المالى ٢٠٠٤/٢٠٠٥ .

٢/ قام الجهاز المركزى للتعبئة العامة والإحصاء بإصدار رقم قياسى لأسعار المنتجين بدءاً من سبتمبر ٢٠٠٧ ، وذلك بإستخدام أسعار السلع والخدمات للسنة المالية (٢٠٠٤-٢٠٠٥) كفترة أساس لسلسلة الأرقام القياسية، كما تم إستخراج الأوزان بإستخدام متوسط عامى (٢٠٠٢-٢٠٠٣ ، ٢٠٠٣-٢٠٠٤) للقيم الإجمالية للإنتاج الصناعى والزراعى والخدمى. وجدير بالذكر أن السلسلة الزمنية لمعدلات التضخم لأسعار المنتجين للفترة ما قبل سبتمبر ٢٠٠٧ غير متاحة بعد.

٣/ قام البنك المركزى المصرى بإصدار مؤشر التضخم الأساسى (Core Inflation) ، وهو مشتق من الرقم القياسى العام لأسعار المستهلكين مستبعداً منه بعض السلع التى تتحدد أسعارها إدارياً (وتمثل ١٨,٧ % من السلة السلعية للمستهلكين)، بالإضافة إلى بعض السلع التى تتأثر بصدمات مؤقتة من جانب العرض (الخضراوات والفاكهة وتمثل ٦,٩ % من السلة السلعية للمستهلكين).

٤/ البيانات التفصيلية الصادرة عن الجهاز المركزى للتعبئة والإحصاء والتى تخص شهر أكتوبر ٢٠١٢ غير متاحة حتى تاريخه .

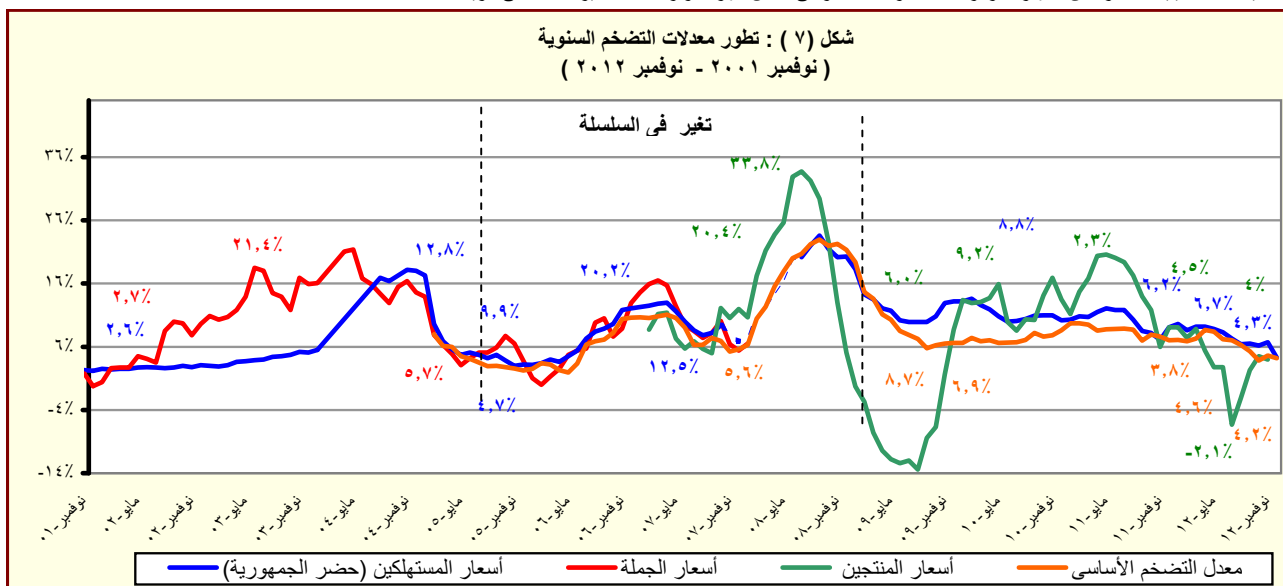

المصدر: الجهاز المركزى للتعبئة العامة والإحصاء.

جدول (٥): معدل التضخم السنوى لأسعار المستهلكين<sup>١/</sup>  
(نسبة التغير)

بيان ربع سنوي <sup>٢/</sup>					بيان شهري <sup>٣/</sup>				
يوليو- سبتمبر ٢٠١١	يناير- مارس ٢٠١٢	ابريل-يونيو ٢٠١٢	يوليو- سبتمبر ٢٠١٢	نوفمبر- ١١	اغسطس- ١٢	سبتمبر- ١٢	اكتوبر- ١٢	نوفمبر- ١٢	
٩,٠	٨,٩	٨,١	٦,٣	٩,١	٦,٥	٦,٢	٦,٧	٤,٣	معدل التضخم لأسعار المستهلكين
١٢,٥	١١,٦	١٠,٣	٨,٥	١١,٦	٨,٢	٩,٣	٨,٨	٥,٥	الطعام والشراب
٢٩,٥	٣٧,٤	٢٨,٥	٨,٨	٤٠,٩	٨,٨	٨,٨	٨,٨	٠,٠	السجائر و الدخان
١,٦	٥,٨	٥,٤	٣,٩	٣,٦	٤,٤	٢,٩	٣,١	٢,٠	الملابس والاقمشة و أغطية القدم
٣,٣	٩,١	٧,٨	٥,٣	٩,٨	٦,٧	٢,٧	٥,٧	٢,٣	المسكن والمياه و الكهرباء و الوقود
٤,٦	٦,٥	٨,٠	٦,٧	٦,٣	٧,٤	٥,٤	٥,٦	٤,٨	الاثاث و المعدات المنزلية و الصيانة
٢,٠	٠,٥	٠,١	١,٨	٠,٧	١,٧	١,٨	٢,٥	٢,٥	الرعاية الصحية
١,٤	١,٨	٢,٨	٢,٣	١,٤	٢,٤	٢,٣	٢,٤	٢,٤	النقل والمواصلات
-١,٦	-٥,٧	-٤,٥	-٢,٨	٥,٠-	٤,٥-	٠,٦	٠,٦	٠,٦	الاتصالات السلكية واللا سلكية
٨,٢	٨,٧	٨,٥	٨,٧	١٠,٤	٩,٢	٧,٦	٦,٤	٦,٤	الثقافة والترفيه
٢٤,٣	٩,٩	٩,٩	٩,٩	٩,٩	٩,٩	٩,٩	١١,٤	١١,٤	التعليم
١١,٠	٢,٠	٣,٦	٣,٣	٢,١	٣,٥	٢,٧	٤,٢	٤,٢	المطاعم و الفنادق
٣,٤	٣,٠	١,٨	٠,٦	٣,٠	٠,٧	٠,٥	٠,٩	٠,٦	خدمات متنوعة

المصدر: الجهاز المركزى للتعبئة العامة والإحصاء.

١/ في حضر الجمهورية.

٢/ التغير فى الرقم القياسى عن الفترة المقابلة فى العام السابق. بدءاً من الفترة يوليو-سبتمبر ٢٠١٠ تعكس البيانات السلسلة الجديدة لأسعار المستهلكين والتي تستخدم شهر يناير ٢٠١٠ كشهر أساس، بالإضافة إلى استخدام أوزان جديدة للمجموعات السلعية الرئيسية مستخرجة فى ضوء نتائج بحث الدخل والإنفاق والإستهلاك لعام ٢٠٠٨/٢٠٠٩.

٣/ التغير فى الرقم القياسى عن الشهر المقابل فى العام السابق . بدءاً من يناير ٢٠٠٩ تعكس البيانات السلسلة الجديدة لأسعار المستهلكين والتي تستخدم شهر يناير ٢٠١٠ كشهر أساس.

جدول (٦): معدل التضخم السنوى لأسعار المنتجين طبقاً للنشاط الإقتصادي<sup>١</sup>  
(نسبة التغير)

	بيان ربع سنوي <sup>٢</sup>				بيان شهري <sup>٣</sup>			
	يوليو- سبتمبر ٢٠١١	يناير- مارس ٢٠١٢	ابريل- يونيو ٢٠١٢	يوليو- سبتمبر ٢٠١٢	سبتمبر- ١١ يونيو- ١٢	يوليو- ١٢ اغسطس- ١٢	سبتمبر- ١٢	
معدل التضخم لأسعار المنتجين <sup>٤</sup> :	١٤,٣	٧,٢	٠,٧	١,٦	١١,٨	٢,١-	٢,٣	٤,٥
الزراعة وإستغلال الغابات وصيد الأسماك	١٠,٨	٩,٢	٠,٨	٢,٦	٥,١	٦,٧-	١,٢	١٠,١
المحاصيل ومنتجات الصيد وأنشطة الخدمات ذات الصلة	١١,٣	٩,٠	٠,٣-	٢,٠	٥,٢	٨,١-	٠,٤	١٠,٤
صيد الاسماك وتربية الأحياء المائية	٤,٤	١١,٦	١٦,٧	١٠,٥	٤,٣	١٤,١	١٣,٨	٥,٨
التعدين وإستغلال المحاجر	٣٥,٦	١٢,٩	٣,١-	٠,٢	٣٥,٣	١٠,١-	٦,٤-	١,٧
إستخراج البترول الخام والغاز الطبيعي	٣٥,٨	١٢,٨	٣,٨-	٠,٤-	٣٥,٦	١٠,٩-	٧,٠-	١,١
التعدين وإستغلال المحاجر الأخرى	١٣,٦	٢٤,٥	٨١,٥	٦١,٦	١٣,٥	٨١,٥	٦١,٦	٦١,٦
الصناعات التحويلية	٨,٨	٣,٤	٢,٧	٠,٥	٧,٧	١,٩	٠,٢	٠,٦
صناعة المنتجات الغذائية	١٠,٠	٢,٨	٤,٣	١,٨	٨,٧	٤,٠	٢,١	١,٧
صناعة المشروبات	٣,٩	٤,٢	٢,٨	٠,٣	٣,٨	٠,٣	٠,٣	٠,٣
صناعة منتجات التبغ	٦,٧	٨,٣	١٢,٨	٨,٢	٦,٧	١٢,٧	٨,٢	٨,٢
صناعة الغزل و النسيج	٥,٥	٢٠,٢	١٥,٢	١٤,٨	٥,٥	١٥,٢	١٤,٩	١٤,٨
صناعة الملابس الجاهزة	٤,١	٢,٩	٠,٠	٠,٠	٤,١	٠,٠	٠,٠	٠,٠
صناعة الجلد ومنتجاته	٤,١	٠,٦	٠,٦	٠,٠	٤,١	٠,٦	٠,٠	٠,٠
صناعة الخشب ومنتجاته	١٦,٦	٧,٥	١١,٩	٦,٥	١٨,٥	٩,٣	٧,٦	٥,١
صناعة الورق ومنتجاته	٢,٧	٣,٥	١,٧	٦,٣	٢,٧	١,٧	٦,٣	٦,٣
الطباعة وإستنساخ وسائط الإعلام المسجلة	٠,٠	٠,٠	٠,٠	٠,٠	٠,٠	٠,٠	٠,٠	٠,٠
صناعة فحم الكوك و المنتجات النفطية	٧,٧	٤,٨	٥,٣	٠,٦	٧,٨	٥,٤	٠,٧	٠,٥
صناعة المواد و المنتجات الكيماوية	٧,٨	٥,١	١,٤	٦,٠	٨,٠	١,٤	٤,٨	٦,٧
صناعة المستحضرات الصيدلانية والكيمائية والدوائية	٠,٠	٠,٠	٠,٠	٠,٠	٠,٠	٠,٠	٠,٠	٠,٠
ومنتجات النباتات الطبية	٤,٦	٦,٠-	٢,١	٣,٩	٤,٦	١,٢	٣,٩	٣,٩
صناعة منتجات المطاط واللدائن	١,١	٣,٦-	٢,٠-	٢,٤-	١,١	١,٨-	٢,٤-	٢,٥-
صناعة منتجات المعادن اللافلزية الأخرى	١٩,٨	٠,٢-	٤,٣-	٩,٦-	١٣,٧	٨,٧-	١١,٠-	٨,٩-
صناعة الفلزات القاعدية	٤,٨	١,٠	٢,٥-	٢,٨-	٣,٨	٢,٧-	٣,١-	٢,٤-
صناعة منتجات المعادن المشكلة عدا الماكينات و المعدات	٥,٩-	٣,٢	٣,٠	١٠,٢-	٥,٨-	٣,٠	١٠,١-	١٠,٢-
صناعة الحاسبات و المنتجات الإلكترونية	١٥,٦	١١,٣	٢,١	٢,٥	١٥,٦	٢,١	٢,٥	٢,٥
والبصريهتومكوناتهاوصناعة الأجهزة الطبية	١,٦	٠,٨	٠,٠	٠,٠	١,٦	٠,٠	٠,٠	٠,٠
صناعة الأجهزة الكهربائية	٢,١	٤,٥	٢,٩	٣,٥	٢,١	٢,٩	٣,٥	٣,٥
صناعة الآلات و المعدات الغير مصنفة فى موضع آخر	٠,٢	٠,٤	٠,٤	٠,٢	٠,٢	٠,٤	٠,٢	٠,٢
صناعة المركبات ذات المحركات	٠,٠	٠,٠	٠,٠	٠,٠	٠,٠	٠,٠	٠,٠	٠,٠
صناعة معدات النقل الأخرى	٠,٢	٠,٤	٠,٤	٠,٢	٠,٢	٠,٤	٠,٢	٠,٢
صناعة الأثاث و المنتجات الخشبية	٣٤,٥	٢٠,٨	٨,٢	٢,٦	٣٣,١	٧,٢	٠,٦	١,٦-
صناعات تحويلية اخرى	٠,٠	٠,٠	٠,٠	٧,٣	٠,٠	٠,٠	٧,٣	٧,٣
إمدادات الكهرباء والغاز والبخر وإمدادات التكيف	٤,٩	٧,٣	٧,٣	٢,٣	٤,٩	٧,٣	٢,٣	٢,٣
أنشطة الإمداد المائى وشبكات الصرف الصحى وإدارة معالجة	٠,٠	٠,٠	٠,٠	٠,٠	٠,٠	٠,٠	٠,٠	٠,٠
النفايات	٠,٠	٠,٠	٠,٠	٠,٠	٠,٠	٠,٠	٠,٠	٠,٠
تجميع وتنقية وتوزيع الميام	٩,١	١٣,٦	١٣,٦	٤,٢	٩,١	١٣,٦	٤,٢	٤,٢
جمع ومعالجة وتدوير المخلفات والنفايات	٥,١	٣,٠	٣,٠	٠,٠	٥,١	٣,٠	٠,٠	٠,٠
النقل والتخزين	٠,٠	٠,٠	٠,٠	٠,٠	٠,٠	٠,٠	٠,٠	٠,٠
النقل البرى	٠,٠	٠,٠	٠,٠	٠,٠	٠,٠	٠,٠	٠,٠	٠,٠
النقل عبر الماء	٠,٠	٠,٠	٠,٠	٠,٠	٠,٠	٠,٠	٠,٠	٠,٠
النقل الجوى	٥,٩	٣,٥	٣,٥	٠,٠	٥,٩	٣,٥	٠,٠	٠,٠
البريد وأنشطة الخدمات البريدية	١١,٣	٣,٦-	٣,٣	١٠,١	١٢,١	٣,٣	١١,٧	٩,٢
أنشطة خدمات الغذاء والإقامة	١١,١	٧,١-	٣,٢	١٢,٠	١٢,٥	٣,٢	١٤,٧	١٠,٦
أنشطة الإقامة	١١,٦	٢,٧	٣,٣	٦,٩	١١,٦	٣,٣	٦,٩	٦,٩
أنشطة خدمات الغذاء والمشروبات	٠,٠	٠,٠	٠,٠	٠,٠	٠,٠	٠,٠	٠,٠	٠,٠
أنشطة المعلومات والإتصالات								

المصدر: الجهاز المركزى للتعبئة العامة والإحصاء.

-- بيان غير متاح

١/ قام الجهاز المركزى للتعبئة العامة والإحصاء بإصدار رقم قياسى لأسعار المنتجين بدءاً من سبتمبر ٢٠٠٧ ، وذلك باستخدام أسعار السلع والخدمات للسنة المالية (٢٠٠٤-٢٠٠٥) كفترة أساس لسلسلة الأرقام القياسية، كما تم إستخراج الأوزان باستخدام متوسط عامى (٢٠٠٢-٢٠٠٣ ، ٢٠٠٣-٢٠٠٤) للقيم الإجمالية للإنتاج الصناعى والزراعى والخدمى. وجدير بالذكر أن السلسلة الزمنية لمعدلات التضخم لأسعار المنتجين للفترة ما قبل يناير ٢٠٠٧ غير متاحة بعد.

٢/ التغير فى الرقم القياسى عن الفترة المقابلة فى العام السابق.

٣/ التغير فى الرقم القياسى عن الشهر المقابل فى العام السابق .

٤/ البيانات التفصيلية الصادرة عن الجهاز المركزى للتعبئة والاحصاء والتي تخص شهر أكتوبر ٢٠١٢ غير متاحة حتى تاريخه .

جدول (٧): معدل التضخم السنوى لأسعار المنتجين طبقاً للإستخدام النهائي<sup>١/</sup>

بيان ربع سنوي <sup>١/٢</sup>					بيان شهري <sup>١/٣</sup>				
يوليو- سبتمبر ٢٠١١	يناير- مارس ٢٠١٢	ابريل- يونيو ٢٠١٢	يوليو- سبتمبر ٢٠١٢	سبتمبر- ١١ ٢٠١٢	يوليو- ١٢ ٢٠١٢	اغسطس- ١٢ ٢٠١٢	سبتمبر- ١٢ ٢٠١٢		
١٤,٣	٧,٢	٠,٧	١,٦	١١,٨	-٢,١	٢,٣	٤,٥	معدل التضخم لأسعار المنتجين <sup>٤/</sup>	
٧,٧	٤,٨	٥,٣	٠,٦	٧,٨	٥,٤	٠,٥	٠,٥	مواد الوقود	
٤٤,٨	١٥,٤	-١,٩	-١,٨	٤١,٧	-٩,٥	-٧,٧	١,٣	المواد الخام	
٩,٠	٠,٤	-١,٧	-٢,٦	٧,١	-٣,٣	-٣,٤	-٢,٣	السلع الوسيطة	
٤,٨	٦,٩	١,٩	٥,٠	١,٢	-٣,٧	-٠,٤	٤,٧	السلع الإستهلاكية غير المعمرة	
٣,٦	٦,٥	٢,١	-٠,٧	٣,٦	٢,١	-٠,٧	-٠,٧	السلع الإستهلاكية المعمرة	
٩,١	٤,٥	٢,٠	٠,٦	٩,١	٠,٥	٠,٦	٠,٦	السلع الإستثمارية	

جدول (٨): معدل التضخم السنوى لأسعار المنتجين طبقاً لدرجة التصنيع<sup>١/</sup>

بيان ربع سنوي <sup>١/٢</sup>					بيان شهري <sup>١/٣</sup>				
يوليو- سبتمبر ٢٠١١	يناير- مارس ٢٠١٢	ابريل- يونيو ٢٠١٢	يوليو- سبتمبر ٢٠١٢	سبتمبر- ١١ ٢٠١٢	يوليو- ١٢ ٢٠١٢	اغسطس- ١٢ ٢٠١٢	سبتمبر- ١٢ ٢٠١٢		
١٤,٣	٧,٢	٠,٧	١,٦	١١,٨	-٣,٧	-٢,١	٢,٣	٤,٥	معدل التضخم لأسعار المنتجين <sup>٤/</sup>
٣٤,٥	١٢,٩	-٢,٢	-٠,٢	٣٤,٣	-٨,٧	-٦,١	٤,٥	١,٢	مواد الوقود
٨٩,٥	-٢٠,٧	-٢٠,٧	-٢٠,٧	٨٩,٥	-٢٠,٦	-٢٠,٧	-٢٠,٧	-٢٠,٧	القطن
٩,٣	١٠,١	١,٧	٣,٤	٣,٦	-٦,٠	-٣,١	١,٩	١١,٣	المواد الخام
٥,٠	١,٢	١,٨	٠,١	٤,٠	١,٨	٠,٣	٠,٠	٠,١	السلع النصف مصنعة
٨,٩	٣,٦	٢,١	٠,٦	٧,٦	٠,٨	٠,٣	١,٠	٠,٥	السلع تامة الصنع

المصدر: الجهاز المركزى للتعبئة العامة والإحصاء.

١/ قام الجهاز المركزى للتعبئة العامة والإحصاء بإصدار رقم قياسى لأسعار المنتجين بدءاً من سبتمبر ٢٠٠٧ ، وذلك بإستخدام أسعار السلع والخدمات للسنة المالية (٢٠٠٤-٢٠٠٥) كفترة أساس لسلسلة الأرقام القياسية، كما تم إستخراج الأوزان بإستخدام متوسط عامى (٢٠٠٢-٢٠٠٣ ، ٢٠٠٣-٢٠٠٤) للقيم الإجمالية للإنتاج الصناعى والزراعى والخدمى.

٢/ التغير فى الرقم القياسى عن الفترة المقابلة فى العام السابق.

٣/ التغير فى الرقم القياسى عن الشهر المقابل فى العام السابق .

٤/ جدير بالذكر أن البيانات التفصيلية التى تخص شهر أكتوبر ٢٠١٢ غير متاحة حتى تاريخه .

جدول (٩): تطور أسعار الصرف					
السوق العالمي		السوق المحلي			
(دولار أمريكي / وحدة من العملة)		(جنيه مصري / وحدة من العملة) <sup>١/</sup>			
جنيه إسترليني	يورو	يورو	جنيه إسترليني	دولار أمريكي	
متوسط سنوي <sup>٢/</sup>					
١,٦٣٦	١,١٣٢	٦,٦٥٤	٩,٥٩٥	٥,٨٦١	٢٠٠٣
١,٨٣٣	١,٢٤٤	٧,٧٠١	١١,٣٤٨	٦,١٩٤	٢٠٠٤
١,٨٢١	١,٢٤٦	٧,٢٢٦	١٠,٥٦٩	٥,٧٧٩	٢٠٠٥
١,٨٤٣	١,٢٥٦	٧,٢٥٥	١٠,٦٤٨	٥,٧٣٣	٢٠٠٦
٢,٠٠٢	١,٣٧٠	٧,٨٣٦	١١,٤٤٨	٥,٦٣٦	٢٠٠٧
١,٨٥٥	١,٤٧١	٨,٠٧٨	١٠,١٨٦	٥,٤٣١	٢٠٠٨
١,٥٦٥	١,٣٩٤	٧,٨٠٤	٨,٧٦٤	٥,٥٤٢	٢٠٠٩
١,٥٤٦	١,٣٢٩	٧,٥٤١	٨,٧٨٣	٥,٦٢٢	٢٠١٠
١,٦٠٤	١,٣٩٣	٨,٢٥٣	٩,٥٠٧	٥,٩٣٣	٢٠١١
متوسط شهري <sup>٣/</sup>					
١,٥٧٧	١,٣٣٦	٧,٦٩٦	٩,٠٨١	٥,٧٩٧	يناير-١١
١,٦١٢	١,٣٦٥	٧,٩٦٧	٩,٤٠٩	٥,٨٨٤	فبراير-١١
١,٦١٦	١,٤٠٠	٨,٢٦٥	٩,٥٤٠	٥,٩١٨	مارس-١١
١,٦٣٥	١,٤٤٤	٨,٥٦٤	٩,٦٩٨	٥,٩٤٧	أبريل-١١
١,٦٣٦	١,٤٣٤	٨,٥١١	٩,٧٠٧	٥,٩٣٥	مايو-١١
١,٦٢٣	١,٤٣٨	٨,٥١٢	٩,٦٠٥	٥,٩٣٧	يونيو-١١
١,٦١٤	١,٤٣١	٨,٤٩١	٩,٥٨١	٥,٩٤٥	يوليو-١١
١,٦٣٧	١,٤٣٥	٨,٥٤٢	٩,٧٤٩	٥,٩٤٩	أغسطس-١١
١,٥٨٣	١,٣٨١	٨,٢٣٨	٩,٤٤٣	٥,٩٥١	سبتمبر-١١
١,٥٧٦	١,٣٧٠	٨,١٨٥	٩,٤١١	٥,٩٥٦	أكتوبر-١١
١,٥٨٣	١,٣٥٩	٨,١٣٢	٩,٤٧٣	٥,٩٧١	نوفمبر-١١
١,٥٦٠	١,٣١٩	٧,٩٣٧	٩,٣٨٩	٦,٠١١	ديسمبر-١١
١,٥٥١	١,٢٩٠	٧,٧٨٢	٩,٣٥٧	٦,٠٢٣	يناير-١٢
١,٥٨٠	١,٣٢٢	٧,٩٧٨	٩,٥٣٢	٦,٠٢٣	فبراير-١٢
١,٥٨٢	١,٣٢١	٧,٩٧٢	٩,٥٤٦	٦,٠٢٢	مارس-١٢
١,٦٠٠	١,٣١٧	٧,٩٢٢	٩,٦٢٤	٦,٠٢٩	أبريل-١٢
١,٥٩٥	١,٢٨٤	٧,٧٦١	٩,٦٤١	٦,٠٢٨	مايو-١٢
١,٥٥٤	١,٢٥٤	٧,٥٦٩	٩,٣٨٥	٦,٠٣٣	يونيو-١٢
١,٥٦٠	١,٢٣١	٧,٤٦٤	٩,٤٦٠	٦,٠٤٧	يوليو-١٢
١,٥٧١	١,٢٣٩	٧,٥٢٧	٩,٥٤٦	٦,٠٦٦	أغسطس-١٢
١,٦٠٩	١,٢٨٦	٧,٨٣٢	٩,٨٠٥	٦,٠٧٩	سبتمبر-١٢
١,٦٠٨	١,٢٩٧	٧,٩١٣	٩,٨١٠	٦,٠٨٣	أكتوبر-١٢
١,٥٩٧	١,٢٨٣	٧,٨٢٩	٩,٧٤٤	٦,١٠٣	نوفمبر-١٢

المصدر : البنك المركزي المصري ، رويترز، Oanda (www.oanda.com).

١/ متوسط أسعار البيع والشراء.

٢/ متوسط ميلادي.

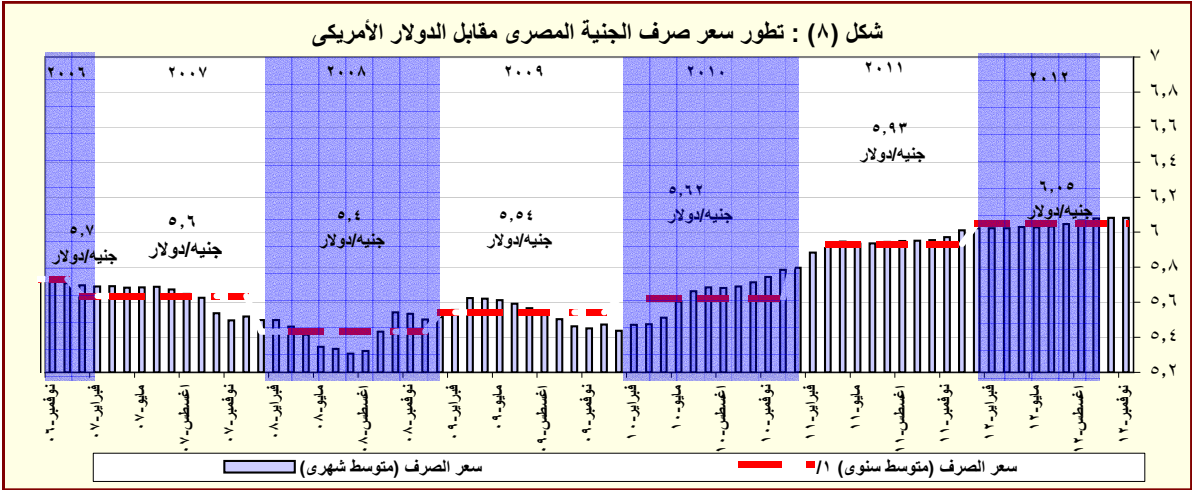

المصدر: البنك المركزي المصري و رويترز.

١/ متوسط ميلادي.



# القسم الرابع

## مؤشرات المالية العامة

ملخص المعاملات المالية للحكومة-----	٢٥	جدول (١٠)
ملخص المعاملات الرئيسية للموازنة العامة : القطاع الحكومي -----	٢٦-٢٧	جدول (١١)
هيكل الإيرادات العامة (الإيرادات الضريبية)-----	٢٨	جدول (١٢ -أ)
هيكل الإيرادات العامة (الإيرادات غير الضريبية)-----	٢٩	جدول (١٢ -ب)
توزيع المتحصلات الجمركية بحسب التصنيف الوظيفي للواردات -----	٣٠	جدول (١٣)
هيكل المصروفات العامة-----	٣١-٣٢	جدول (١٤)

جدول ( ١٠ ) : ملخص المعاملات المالية للحكومة

(مليون جنيه)

	٢٠٠٨/٢٠٠٧		٢٠٠٩/٢٠٠٨		٢٠١٠/٢٠٠٩		٢٠١١/٢٠١٠		٢٠١٢/٢٠١١		٢٠١٣/٢٠١٢ *	
	فعلى		فعلى		فعلى		فعلى		فعلى		موازنة ١/	
	قطاع الموازنة <sup>١/</sup>	الحكومة العامة <sup>٢/</sup>	قطاع الموازنة <sup>١/</sup>	الحكومة العامة <sup>٢/</sup>	قطاع الموازنة <sup>١/</sup>	الحكومة العامة <sup>٢/</sup>	قطاع الموازنة <sup>١/</sup>	الحكومة العامة <sup>٢/</sup>	قطاع الموازنة <sup>١/</sup>	الحكومة العامة <sup>٢/</sup>	قطاع الموازنة <sup>١/</sup>	الحكومة العامة <sup>٢/</sup>
إجمالي الإيرادات	٢٢١,٤٠٤	٢٤٨,٨٣٤	٢٨٢,٥٠٥	٢٨٨,٥٤٤	٢٦٨,١١٤	٣٠٣,٣٧٤	٢٦٥,٢٨٦	٣٠٢,٠١٠	٣٠٣,٦٢٢	٣٤٨,٨٦٤	٣٩٣,٤٧٦	
الإيرادات الضريبية	١٣٧,١٩٥	١٣٧,١٩٥	١٦٣,٢٢٢	١٦٣,٢٢٢	١٧٠,٤٩٤	١٧٠,٤٩٥	١٩٢,٠٧٢	١٩٢,٠٧٢	٢٠٧,٤١٠	٢٠٧,٤٠٩	٢٦٦,٩٠٥	
المنح	١,٤٦٣	١,٤٦٣	٧,٩٨٤	٧,٩٨٤	٤,٣٣٣	٤,٣٣٢	٢,٢٨٧	٢,٢٨٧	١٠,١٠٤	١٠,١٠٤	٩,٠٢١	
إيرادات أخرى	٨٢,٧٤٦	١١٠,١٧٧	١١١,٢٩٩	١١٧,٣٣٩	٩٣,٢٨٨	١٢٨,٥٤٧	٧٠,٩٢٧	١٠٧,٦٥٠	٨٦,١٠٨	١٣١,٣٥١	١١٧,٥٤٩	
إجمالي المصروفات	٢٨٢,٢٩٠	٣٠٥,٧٩٤	٣٥١,٥٠٠	٣٥٦,٩٤٢	٣٦٥,٩٨٧	٣٩٦,٦٩٣	٤٠١,٨٦٦	٤٤٠,٤١١	٤٧٠,٩٩٢	٥١٦,٤٢٢	٥٣٣,٧٨٥	
الأجور و تعويضات العاملين	٦٢,٨٣٩	٦٣,٥٣٢	٧٦,١٤٧	٧٦,٩٦٨	٨٥,٣٦٩	٨٦,٣٧٧	٩٦,٢٧١	٩٧,٥٦٠	١٢٢,٨١٨	١٢٤,٤٥٧	١٣٦,٦٢٧	
شراء السلع والخدمات	١٨,٤٧٠	١٨,٧٨٩	٢٥,٠٧٢	٢٥,٢٠٣	٢٨,٠٥٩	٢٨,٢٤٦	٢٦,١٤٨	٢٦,٦٤٥	٢٦,٨٢٦	٢٧,٠٧٩	٢٨,٧٦٥	
الفوائد	٥٠,٥٢٨	٤٠,٩٤٦	٥٢,٨١٠	٤٣,٧٥٥	٧٢,٣٣٣	٦٢,١٩٩	٨٥,٠٧٧	٧٦,٣٦٢	١٠٤,٤٤١	٩٣,٤٠١	١٣٣,٦١٢	
الدعم والمنح والمزايا الإجتماعية	٩٢,٣٧١	١٢٤,٢٤٩	١٢٧,٠٣٣	١٤٠,٢٦١	١٠٢,٩٧٤	١٤٢,٣٦٠	١٢٣,١٢٥	١٦٨,٢٦٥	١٥٠,١٩٣	٢٠٤,٤٥٤	١٤٥,٨٣٨	
المصروفات الأخرى	٢٣,٨٩٢	٢٣,٩٨٣	٢٧,٠٠٧	٢٧,٢٧٦	٢٨,٩٠١	٢٩,٠٤٧	٣١,٣٦٤	٣١,٥٥٣	٣٠,٧٩٦	٣١,٠٧٢	٣٣,٣٢٥	
شراء أصول غير مالية (الاستثمارات)	٣٤,١٩١	٣٤,٢٩٧	٤٣,٤٣٠	٤٣,٤٧٩	٤٨,٣٥٠	٤٨,٤٦٤	٣٩,٨٨١	٤٠,٠٢٦	٣٥,٩١٨	٣٥,٩٥٩	٥٥,٦١٨	
العجز النقدي <sup>١/٤</sup>	٦٠,٨٨٦	٥٦,٩٦٠	٦٨,٩٩٥	٦٨,٣٩٨	٩٧,٨٧٢	٩٣,٣١٩	١٣٦,٥٨٠	١٣٨,٤٠١	١٦٧,٣٧٠	١٦٧,٥٥٨	١٤٠,٣٠٩	
صافي حيازة الأصول المالية	٢٣٦	١٠,٦٠٣	٢,٨٣١	٣,٩٨٠	١٦٦	٥,٤٧٧	-٢,١٢٠	-٤,٢٦٣	-٦٦٥	-١,٨٦٦	-٥,٣١٤	
العجز الكلى	٦١,١٢٢	٦٧,٥٦٣	٧١,٨٢٦	٧٢,٣٧٨	٩٨,٠٣٨	٩٨,٧٩٦	١٣٤,٤٦٠	١٣٤,١٣٨	١٦٦,٧٠٥	١٦٥,٦٩٢	١٣٤,٩٩٥	
ملاحظات												
العجز الكلى / الناتج المحلى (%) <sup>١/٥</sup>	٦,٨	٧,٥	٦,٩	٦,٩	٨,١	٨,٢	٩,٨	٩,٨	١٠,٨	١٠,٧	٧,٦	
العجز الأولى / الناتج المحلى (%) <sup>١/٥</sup>	١,٢	٣,٠	١,٨	٢,٧	٢,١	٣,٠	٣,٦	٤,٢	٤,٠	٤,٧	٠,١	
إجمالي الإيرادات / الناتج المحلى (%) <sup>١/٥</sup>	٢٤,٧	٢٧,٨	٢٧,١	٢٧,٧	٢٢,٢	٢٥,١	١٩,٣	٢٢,٠	١٩,٧	٢٢,٦	٢٢,١	
إجمالي المصروفات / الناتج المحلى (%) <sup>١/٥</sup>	٣١,٥	٣٤,١	٣٣,٧	٣٤,٢	٣٠,٣	٣٢,٩	٢٩,٣	٣٢,١	٣٠,٥	٣٣,٥	٣٠,٠	

المصدر: وزارة المالية

\* بيان مبدئى.

١/ تعكس بيانات الموازنة بعد التصديق عليها من قبل المجلس الأعلى للقوات المسلحة وفقاً للقرار رقم ٢٧ لعام ٢٠١٢.

٢/ يشمل قطاع موازنة الجهاز الإدارى و المحليات، والهيئات الخدمية العامة.

٣/ تشمل المعاملات المالية لكل من أجهزة الموازنة العامة، وبنك الإستثمار القومى، وصناديق التأمين والمعاشات ، ومع مراعاة إستبعاد كافة المعاملات البيئية للجهات الثلاث لمنع إزدواجية الحساب.

٤/ العجز الكلى مطروح منه صافى حيازة الأصول المالية.

٥/ قامت وزارة التخطيط بتقدير قيمة الناتج المحلى الإجمالى لعام ٢٠١٣/٢٠١٢ بنحو ١٧٧٨ مليار جنيه ، مقارنة بناتج محلى إجمالى معدل قدره ١٥٤٢,٣ مليار جنيه لعام ٢٠١٢/٢٠١١.

جدول (١١) القطاع الحكومي : ملخص المعاملات الرئيسية للموازنة العامة <sup>٢/١</sup>

(مليون جنيه)

فعليات							٢٠١٣/٢٠١٢ <sup>٣</sup>	
٢٠١٣/٢٠١٢ <sup>*</sup>	٢٠١٢/٢٠١١	٢٠١٢/٢٠١١	٢٠١١/٢٠١٠	٢٠١٠/٢٠٠٩	٢٠٠٩/٢٠٠٨	٢٠٠٨/٢٠٠٧		
يوليو-نوفمبر	يوليو-نوفمبر							
١٠٨,٥١٠	٧٧,٣٦٣	٣٠,٣,٦٢٢	٢٦٥,٢٨٦	٢٦٨,١١٤	٢٨٢,٥٠٥	٢٢١,٤٠٤	٣٩٣,٤٧٦	إجمالي الإيرادات
٧٩,٠٤٣	٥٤,١١٢	٢٠,٧,٤١٠	١٩٢,٠٧٢	١٧٠,٤٩٤	١٦٣,٢٢٢	١٣٧,١٩٥	٢٦٦,٩٠٥	الإيرادات الضريبية
٣٠,٤٥٠	١٦,٧٨٣	٩١,٢٤٥	٨٩,٥٩٣	٧٦,٦١٨	٨٠,٢٥٥	٦٧,٠٥٩	١٢١,٦٥٤	الضريبة على الدخل
٦,٦٥٧	٤,٧٦٤	١٣,٠٨٩	٩,٤٥٢	٨,٧٧٠	٢,٧٦٣	٢,٠٥٢	١٩,٤٠٣	الضرائب على الممتلكات
٣٥,٤٣٧	٢٧,٠٨١	٨٤,٥٩٤	٧٦,٠٦٨	٦٧,٠٩٥	٦٢,٦٥٠	٤٩,٧٤٧	١٠٠,٧٠٢	الضرائب على السلع والخدمات
٦,٢٥٩	٥,٢٤٣	١٤,٧٨٨	١٣,٨٥٨	١٤,٧٠٢	١٤,٠٩١	١٤,٠٢٠	٢٠,٧٥٩	الضرائب على التجارة الدولية (الجمارك)
٢٤٠	٢٤٠	٣,٦٩٤	٣,١٠٢	٣,٣٠٩	٣,٤٦٤	٤,٣١٧	٤,٣٨٨	ضرائب أخرى
٢٩,٤٦٧	٢٣,٢٥٢	٩٦,٢١٢	٧٣,٢١٤	٩٧,٦٢١	١١٩,٢٨٣	٨٤,٢٠٩	١٢٦,٥٧٠	الإيرادات غير الضريبية
١٠٩-	٥,٩٤٢	١٠,١٠٤	٢,٢٨٧	٤,٣٣٣	٧,٩٨٤	١,٤٦٣	٩,٠٢١	المنح
١٦٤-	٥,٩٣١	٩,٣٣٩	٩٢٤	٣,٤٩٧	٧,٥٣٥	١,٤١٥٥	٨,٢٢٠	من حكومات أجنبية
٠	٠	٩٥	٣٩٢	٣٣٢	١٤٨	١٠٩	٤٠٠	من منظمات دولية
٥٥	١١	٦٧٠	٩٧١	٥٠٣	٣٠١	١٩٨	٤٠٢	من جهات حكومية
٢٩,٥٧٦	١٧,٣١٠	٨٦,١٠٨	٧٠,٩٢٧	٩٣,٢٨٨	١١١,٢٩٩	٨٢,٧٤٦	١١٧,٥٤٩	إيرادات أخرى
١٨,٥١١	١١,٢٥٩	٥٥,٩٧٩	٤١,١٨٨	٥٤,٥٧١	٥٣,٣٩٥	٥٢,٤٥٥	٦٩,٩٧٣	عوائد الملكية
٥,٤٦٨	٤,٣٠٥	١٧,٨١٩	١٧,٤٠٥	١٧,٢١٢	١٦,٢١٦	١٢,٠٣٧	١٧,١٠٤	حصيلة بيع السلع والخدمات
١٤٧	٩٩	٥١٩	٦٤٠	٤٢١	٥٦٦	٢٤٧	٨,٠٠٣	تعويضات وغرامات
٦٥	٤٦	٦٧٣	٩١٦	٦٨٤	٥١٤	٥٥٧	٥٧	تحويلات اختيارية
٥,٣٨٥	١,٦٠٢	١١,١١٨	١٠,٧٧٩	٢٠,٤٠٠	٤٠,٦٠٨	١٧,٤٥٠	٢٢,٤١٣	أخرى
١٨٧,٩٣٤	١٣٥,٣٩٦	٤٧٠,٩٩٢	٤٠١,٨٦٦	٣٦٥,٩٨٧	٣٥١,٥٠٠	٢٨٢,٢٩٠	٥٣٣,٧٨٥	إجمالي المصروفات
٥٤,٥٠٠	٤٤,٦٣٤	١٢٢,٨١٨	٩٦,٢٧١	٨٥,٣٦٩	٧٦,١٤٧	٦٢,٨٣٩	١٣٦,٦٢٧	الأجور و تعويضات العاملين
٧,٤٠٦	٦,٤١٩	٢٦,٨٢٦	٢٦,١٤٨	٢٨,٠٥٩	٢٥,٠٧٢	١٨,٤٧٠	٢٨,٧٦٥	شراء السلع والخدمات
٥١,٥٢٠	٣٧,٧٨٢	١٠٤,٤٤١	٨٥,٠٧٧	٧٢,٣٣٣	٥٢,٨١٠	٥٠,٥٢٨	١٣٣,٦١٢	الفوائد
٥٣,٣٨١	٢٥,٩٦٦	١٥٠,١٩٣	١٢٣,١٢٥	١٠٢,٩٧٤	١٢٧,٠٣٣	٩٢,٣٧١	١٤٥,٨٣٨	الدعم والمنح والمزايا الإجتماعية
١٢,٥٨٧	١٢,٣٧٧	٣٠,٧٩٦	٣١,٣٦٤	٢٨,٩٠١	٢٧,٠٠٧	٢٣,٨٩٢	٣٣,٣٢٥	المصروفات الأخرى
٨,٥٤٠	٨,٢١٧	٣٥,٩١٨	٣٩,٨٨١	٤٨,٣٥٠	٤٣,٤٣٠	٣٤,١٩١	٥٥,٦١٨	شراء أصول غير مالية (الاستثمارات)
٧٩,٤٢٤	٥٨,٠٣٢	١٦٧,٣٧٠	١٣٦,٥٨٠	٩٧,٨٧٢	٦٨,٩٩٥	٦٠,٨٨٦	١٤٠,٣٠٩	العجز النقدي <sup>٤</sup>
١,٣٠٩	٣٩٧	٦٦٥-	٢,١٢٠-	١٦٦	٢,٨٣١	٢٣٦	٥,٣١٤-	صافي حيازة الأصول المالية
٨٠,٧٣٣	٥٨,٤٢٩	١٦٦,٧٠٥	١٣٤,٤٦٠	٩٨,٠٣٨	٧١,٨٢٦	٦١,١٢٢	١٣٤,٩٩٥	العجز الكلي
ملاحظات								
٤,٥	٣,٨	١٠,٨	٩,٨	٨,١	٦,٩	٦,٨	٧,٦	العجز الكلي/ الناتج المحلي الإجمالي (%) <sup>١/٥</sup>
١,٦	١,٣	٤,٠	٣,٦	٢,١	١,٨	١,٢	٠,١	العجز الأولي/ الناتج المحلي الإجمالي (%) <sup>١/٥</sup>
٦,١	٥,٠	١٩,٧	١٩,٣	٢٢,٢	٢٧,١	٢٤,٧	٢٢,١	الإيرادات/ الناتج المحلي الإجمالي (%) <sup>١/٥</sup>
١٠,٦	٨,٨	٣٠,٥	٢٩,٣	٣٠,٣	٣٣,٧	٣١,٥	٣٠,٠	المصروفات/ الناتج المحلي الإجمالي (%) <sup>١/٥</sup>

المصدر: وزارة المالية.

\* بيان مبدئي.

١/ يشمل قطاع موازنة الجهاز الإدارى و المحليات، والهيئات الخدمية العامة.

٢/ تم إعادة تبويب فعليات الموازنة العامة لتتفق مع معايير صندوق النقد الدولي والمعروفة بـ GFS ٢٠٠١ (على أساس نقدي).

٣/ تعكس بيانات الموازنة بعد التصديق عليها من قبل المجلس الأعلى للقوات المسلحة وفقاً للقرار رقم ٢٧ لعام ٢٠١٢.

٤/ العجز الكلي مطروح منه صافي حيازة الأصول المالية.

٥/ قامت وزارة التخطيط بتقدير قيمة الناتج المحلي الإجمالي لعام ٢٠١٢/٢٠١٢ بنحو ١٧٧٨ مليار جنيه ، مقارنة بناتج محلي إجمالي قدره ١٥٤٢,٣ مليار جنيه لعام ٢٠١٢/٢٠١١.

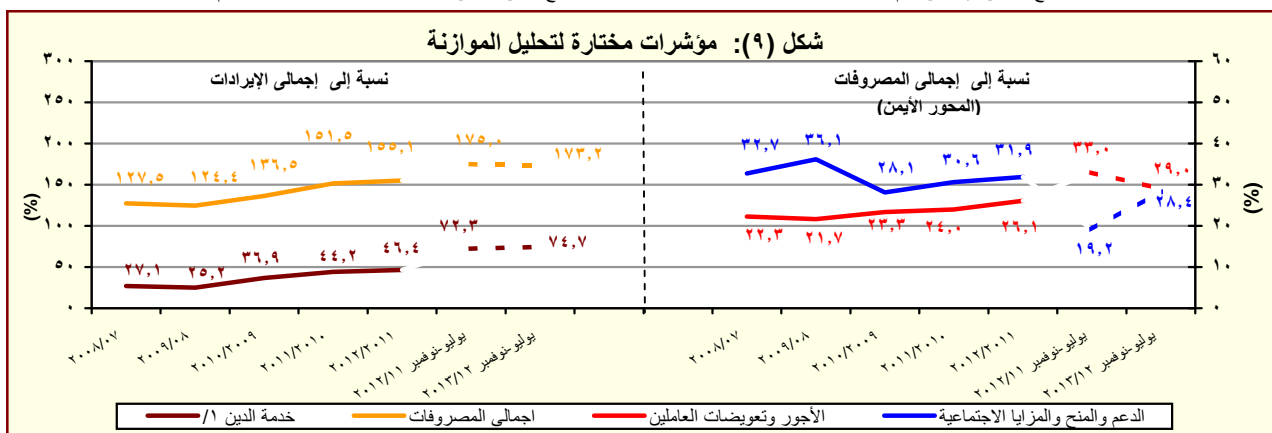

المصدر: وزارة المالية

١/ تشمل الفوائد والإقساط المدفوعة (بدون متأخرات).

جدول (١١) القطاع الحكومي : ملخص المعاملات الرئيسية للموازنة العامة <sup>١/</sup> (تابع)

(مليون جنيه)

يوليو - سبتمبر ٢٠١٣/٢٠١٢	فعليات						
	٢٠١٢/٢٠١١	٢٠١١/٢٠١٠	٢٠١٠/٢٠٠٩	٢٠٠٩/٢٠٠٨	٢٠٠٨/٢٠٠٧	٢٠٠٧/٢٠٠٦	
٥٠,٧٦٨	١٦٦,٧٠٥	١٣٤,٤٦٠	٩٨,٠٣٨	٧١,٨٢٦	٦١,١٢٢	٥٤,٦٩٧	العجز الكلى
٥٠,٧٦٨	١٦٦,٧٠٥	١٣٤,٤٦٠	٩٨,٠٣٨	٧١,٨٢٦	٦١,١٢٢	٥٤,٦٩٧	مصادر التمويل
٠	٠	٢٢	٤٢٥	١٨٣	٦٧٣	١٧٢	صافى حصيلة الخصخصة
٨٧,٩١٢	١٨٢,٢١٨	١٤٤,٢٩٥	١٠١,٤٩٢	٨٣,٦٢٧	٥٢٧	٣٣,٢٨٦	التمويل المحلى
٣٦,٣٨٥	٣٥,٨٤٤	٣٤,٧١٢	٦١,٢٢٩	١٥,١٩١-	٣,٧١٤	٥٤,٢١٢	تمويل غير مصرفى
٥١,٥٢٧	١٤٦,٣٧٤	١٠٩,٥٨٣	٤٠,٢٦٣	٩٨,٨١٨	٣,١٨٧-	٢٠,٩٢٦-	تمويل مصرفى
١,٠٠٤-	٩,٠٦٢-	٥,٠٢٢	٢,٤٥٨	١,٨١٢-	١١,٤٣٩	٣,٥٨١	الإقتراض الخارجى
-	-	-	-	-	٣٨,٩٧٠	-	المستخدم من الحساب المجمد فى اهلاك جزء من سندات البنك المركزى
-	-	-	-	٤-	٥٦-	٦٩٣-	حسابات أخرى مستحقة الدفع
١٥٧-	٤٤٣-	٣,٥٥٣	٣٤٧	٦٠٢-	١٤,٧٩١	١٩,٩٢٢	أخرى
٤١٧	١,٥٣٣	٣,٩٢٢	١,٣٢٨	٣,٣٦٦	٤,٢٧٦-	٤٣٢-	فروق إعادة التقييم
٢,٧٥٨-	١١,٣٧٦-	٧,٤١٩-	٢٢٧-	١٠,٩١٥-	١,١٤٩-	١,١٦٨-	الفرق بين القيمة الحالية والاسمية لأذون الخزانة
٣٣,٦٤٣-	٣,٨٣٥	١٤,٩٣٥-	٧,٧٨٥-	٢,٠١٧-	٢٠٣	٢٩	غير موزع

المصدر: وزارة المالية

\* بيان مبدئى.

١/ تم إعداد البيانات لتتفق مع معايير صندوق النقد الدولي والمعروفة بـ GFS ٢٠٠١ (على أساس نقدى).

٢/ يتضمن الدين الخارجى الحكومى المعاد تنويبه فى ضوء المفاوضات بين وزارة المالية والبنك المركزى والتي أسفرت عن إعادة تنويب الديون المعاد إقراضها ضمن الدين الخارجى للحكومة المركزية ووحدات الحكم المحلى بدلاً من مديونيات "القطاعات الأخرى".

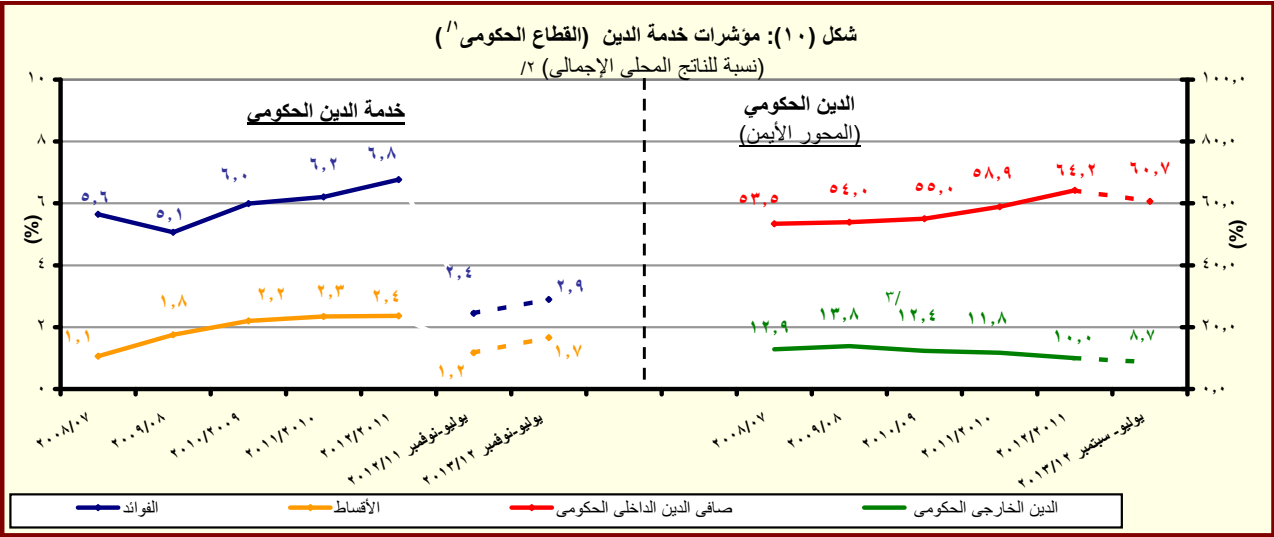

المصدر: وزارة المالية والبنك المركزى المصرى

\* بيان مبدئى تحت المراجعة

١/ يشمل قطاع موازنة الجهاز الإدارى و المحليات، والهيئات الخدمية العامة.

٢/ قامت وزارة التخطيط بتقدير قيمة الناتج المحلى الإجمالى لعام ٢٠١٣/٢٠١٢ بنحو ١٧٧٨ مليار جنيه ، مقارنةً بناتج محلى إجمالى معدل قدره ١٥٤٢,٣ مليار جنيه لعام ٢٠١٢/٢٠١١.

٣/ قام البنك المركزى المصرى بإعادة تنويب مبلغ ٤,٣ مليار دولار الى المديونية الخارجية للقطاع الحكومى- دون تأثير على جملة الدين الخارجى- الا ان البنك المركزى لم يظهر هذا التعديل الا اعتباراً من شهر سبتمبر من عام ٢٠٠٨.

جدول (١٢- أ) هيكل الإيرادات العامة  
(الإيرادات الضريبية )

(مليون جنيه)

٢٠١٣/١٢ *	٢٠١٢/١١	٢٠١٣/٢٠١٢ <sup>١/</sup>	٢٠١٢/١١	٢٠١١/١٠	٢٠١٠/٠٩	٢٠٠٩/٠٨	٢٠٠٨/٠٧
يوليو-نوفمبر	يوليو-نوفمبر	فعليات (موازنة)					
١٠٨,٥١٠	٧٧,٣٦٣	٣٩٣,٤٧٦	٣٠٣,٦٢٢	٢٦٥,٢٨٦	٢٦٨,١١٤	٢٨٢,٥٠٥	٢٢١,٤٠٤
٧٩,٠٤٣	٥٤,١١٢	٢٦٦,٩٠٥	٢٠٧,٤١٠	١٩٢,٠٧٢	١٧٠,٤٩٤	١٦٣,٢٢٢	١٣٧,١٩٥
٣٠,٤٥٠	١٦,٧٨٣	١٢١,٦٥٤	٩١,٢٤٥	٨٩,٥٩٣	٧٦,٦١٨	٨٠,٢٥٥	٦٧,٠٥٩
٧,٣٥٠	٦,٠٧٤	٢٠,٨٣٥	١٦,٠١٠	١٣,٣٩٣	١١,٤٠١	٩,١٤٤	٧,٣٥١
١,١٩٥	١,١٦٨	٩,٠٨١	٥,٥٨٢	٥,٤٨٥	٤,٩١٨	٥,٠٨٠	٤,١٠٢
٧	٧	٩٨	١٠٤	١٧٧	٨٤	٦٠	٤٣
٢١,٨٩٨	٩,٥٣٥	٨٩,٧٤٠	٦٩,٥٥٠	٧٠,٥٣٨	٦٠,٢١٥	٦٥,٩٧١	٥٥,٥٦٣
٥,٠٠٠	٠	٤٥,٨١٦	٣٤,٠٧٥	٣٤,٣٠٨	٣٢,١٨١	٣٤,١٣٥	٢٩,٢٦٨
٥,٢٠٠	٤,٥٠٠	١٤,٠٩٥	١١,٨٠٠	١٠,٩٠٠	٩,٤٤٣	١٠,٣٩١	١٠,٢٦٨
٥,٩٠٨	٥,٠٣٥	٢٩,٨٢٩	٢٣,٦٧٤	٢٥,٣٣٠	١٨,٥٧٦	٢١,٤١٦	١٥,٩٩٧
٦,٦٥٧	٤,٧٦٤	١٩,٤٠٣	١٣,٠٨٩	٩,٤٥٢	٨,٧٧٠	٢,٧٦٣	٢,٠٥٢
٢٢٦	٠	١,٠٠٤	٥٢٠	٣١٧	٥١٨	٦١٢	٤٠٧
٨٢	٠	٢٥٢	١٧٥	١٧٨	١٨٩	٢٧٨	١٧٦
١٤٤	٠	٧٥٢	٣٤٦	١٣٩	٣٢٩	٣٣٤	٢٣١
٥,٦١٤	٤,٠٠٢	١٥,٥٥٤	١٠,٥٧٥	٧,٣٢٣	٦,٤١٥	٥٤٦	٥٣٤
٥,٣٩٣	٣,٧٨٧	١٤,٨٥٤	٩,٩٠٣	٦,٧١١	٥,٨٠٨	-	-
٨١٧	٧٦٢	٢,٨٤٤	١,٩٩٣	١,٨١٣	١,٨٣٧	١,٦٠٥	١,١١١
٣٥,٤٣٧	٢٧,٠٨١	١٠٠,٧٠٢	٨٤,٥٩٤	٧٦,٠٦٨	٦٧,٠٩٥	٦٢,٦٥٠	٤٩,٧٤٧
١٤,٦٥٨	١٣,٤١٠	٤٣,٥٦١	٣٧,١٧٤	٣١,٨٧٣	٣٠,٧١٢	٢٧,٦٠٥	٢٥,٤٤٨
٥,٤٦٩	٥,٣٣٤	١٩,٦٣٨	١٥,٥٦٦	١٢,٩٢٣	١١,٧٣٥	٩,٥٤٢	٨,٩٢٧
٩,١٨٩	٨,٠٧٦	٢٣,٩٢٣	٢١,٦٠٧	١٨,٩٥٠	١٨,٩٧٧	١٨,٠٦٣	١٦,٥٢١
٣,٧٢٢	٣,٣٦٧	١٢,٥١٣	٩,١٤١	٩,٣٩١	٩,١٥٢	٨,٨٠٤	٧,٠٥٨
١٢,٧٨٥	٦,٨٩٠	٢٧,٣١١	٢٥,٩٨٥	٢٣,١٢٢	١٥,٥١٦	١٤,٤٥١	٧,١٦٤
٢٧	٣٤	١٠٠	٧١	٥٥	٥٠	٢٣	٢٧
٤٦٠	٣٤٤	١,٠٦٢	٨٨٠	٨٧٣	٩١٧	١,٠٥٦	٦٨٤
١,٧٦١	١,٣٥٦	٨,٥٦٨	٥,٤٦٥	٥,٠٦٥	٥,٠٦٢	٥,١٦٥	٤,٣٠٣
٦,٢٥٩	٥,٢٤٣	٢٠,٧٥٩	١٤,٧٨٨	١٣,٨٥٨	١٤,٧٠٢	١٤,٠٩١	١٤,٠٢٠
٥,٩٣١	٤,٨٩٣	١٩,٧١٠	١٣,٩٥٥	١٢,٩٩٧	١٣,٢٤٢	١٣,٠٦٤	١٢,٩٥٦
٢٤٠	٢٤٠	٤,٣٨٨	٣,٦٩٤	٣,١٠٢	٣,٣٠٩	٣,٤٦٤	٤,٣١٧

المصدر: وزارة المالية

\* بيان مبدئي.

١/ تعكس بيانات الموازنة بعد التصديق عليها من قبل المجلس الأعلى للقوات المسلحة وفقا للقرار رقم ٢٧ لعام ٢٠١٢.

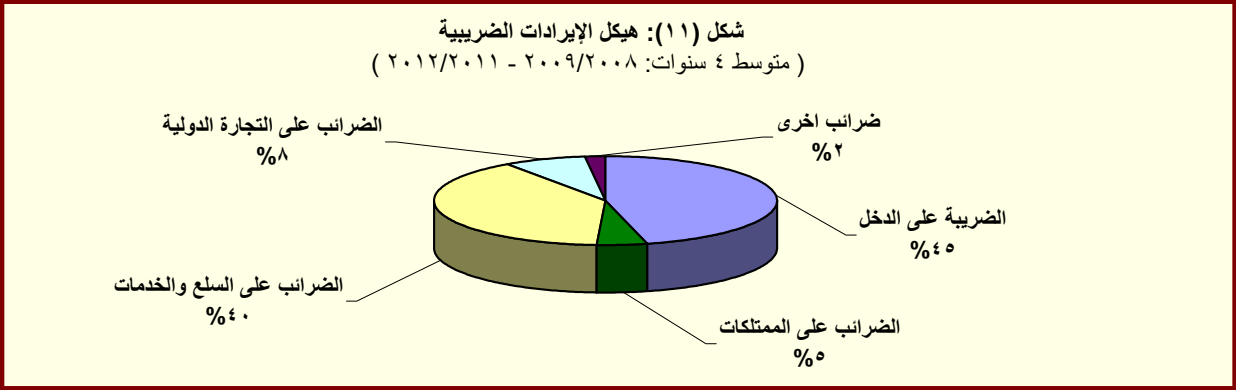

المصدر: وزارة المالية

جدول (١٢- ب) هيكل الإيرادات العامة  
(الإيرادات غير الضريبية)

(مليون جنيه)

٢٠١٣/٢٠١٢	٢٠١٢/٢٠١١	٢٠١٣/٢٠١٢	٢٠١١/٢٠١٢	٢٠١١/٢٠١٠	٢٠١٠/٢٠٠٩	٢٠٠٩/٢٠٠٨	٢٠٠٨/٢٠٠٧
يوليو-نوفمبر	يوليو-نوفمبر	(موازنة)	فعليات				
٢٩,٤٦٧	٢٣,٢٥٢	١٢٦,٥٧٠	٩٦,٢١٢	٧٣,٢١٤	٩٧,٦٢١	١١٩,٢٨٣	٨٤,٢٠٩
-١٠٩	٥,٩٤٢	٩,٠٢١	١٠,١٠٤	٢,٢٨٧	٤,٣٣٣	٧,٩٨٤	١,٤٦٣
-١٦٤	٥,٩٣١	٨,٢٢٠	٩,٣٣٩	٩٢٤	٣,٤٩٧	٧,٥٣٥	١,١٥٥
٠,٢	٠	٤٠٠	٩٥	٣٩٢	٣٣٢	١٤٨	١٠٩
٥٥	١١	٤٠٢	٦٧٠	٩٧١	٥٠٣	٣٠١	١٩٨
٢٩,٥٧٦	١٧,٣١٠	١١٧,٥٤٩	٨٦,١٠٨	٧٠,٩٢٧	٩٣,٢٨٨	١١١,٢٩٩	٨٢,٧٤٦
١٨,٥١١	١١,٢٥٩	٦٩,٩٧٣	٥٥,٩٧٩	٤١,١٨٨	٥٤,٥٧١	٥٣,٣٩٥	٥٢,٤٥٥
٢٤٢	٣٩٠	١,٧٨٤	١,٠٧٨	١,١٣٠	٣,٩٢٨	٤,٨٤٩	١,٣٣٥
١٩٢	٣٣٧	١,٦١٩	٩٠٩	٩٧٩	٣,٧٧٢	٤,٥٨٨	١,٠٤٣
١٦,٦٠١	١٠,٨٠٣	٦٤,٣٧٩	٥٢,٣٥٨	٤١,٣١٥	٤٣,١٨٦	٤٠,٣٥٦	٤٦,١١٢
٤,٥١٧	٠	٢٥,٩٨٦	١٥,٠٢٧	٢١,٠١٠	٢٥,٥٤٦	٢١,٦٣٧	٢٥,٢٨٢
٧,١٠١	٦,٦٠٣	١٨,٦٣٦	١٦,١١٨	١٥,٢٥٢	١٢,٧٢٩	١٣,٥٧٣	١٥,٠٩٨
٩٧٥	٨٠٧	٢,٩٠٨	٢,٢٠٧	١,٢٨٧	١,٤٣١	١,٢٤٥	٣,٠٤٧
٢٧٣	٣٦٩	٤,٥٠٠	٢,٩٨٧	٣,٢٦٣	٣,٠٩٩	٣,٨٧٣	٢,٧٨٤
١,٣٠٧	٦٦	٣,٤١٠	٣,٠٧٨	١,٦٥٥	٥,٨٩٩	٧,٥٣٦	١,٩٠١
١,٢٠٠	٠	٢,٩٣٣	٢,٨٠٠	١,٤٦٥	٢,٧٥٠	٣,٦٦٢	١,٤٤٤
٣٦١	٠	٤٠٠	-٥٣٤	-٢,٩١٢	١,٥٥٧	٦٥٥	٣,١٠٨
٥,٤٦٨	٤,٣٠٥	١٧,١٠٤	١٧,٨١٩	١٧,٤٠٥	١٧,٢١٢	١٦,٢١٦	١٢,٠٣٧
٥,٤٥٣	٤,٢٩٨	١٧,٠٨١	١٧,٧٨٩	١٧,٢٨٠	١٥,٩٧٧	١٤,٧٥٨	١١,٩٨٦
٤,٢٩٣	٢,٦٤٩	١١,٩٢٤	١٤,٢٩٠	١٣,٧٤١	١٢,٢٦٨	١١,٤٦٨	٩,٣٩٣
١٥	٦	٢٣	٣٠	١٢٥	١,٢٣٥	١,٤٥٨	٥١
٠	٠	٠	٠	١٠٠	١,٢٠٠	-	-
١٤٧	٩٩	٨,٠٠٣	٥١٩	٦٤٠	٤٢١	٥٦٦	٢٤٧
٦٥	٤٦	٥٧	٦٧٣	٩١٦	٦٨٤	٥١٤	٥٥٧
٥٥	٤٣	٥٢	٤٩٧	٦٧٦	٤٦٠	٣٩٣	٣٣٠
١٠,٤	٢,٧	٥	١٧٦	٢٤٠	٢٢٥	١٢٠	٢٢٦
٥,٣٨٥	١,٦٠٢	٢٢,٤١٣	١١,١١٨	١٠,٧٧٩	٢٠,٤٠٠	٤٠,٦٠٨	١٧,٤٥٠
٤,٢٠٨	٦٩٦	٤,٢٠٧	٣,٥٢٧	٢,٨٦٥	٣,٣٧٣	٣١,٠٥٥	٥,٥٠٥
١,١٧٧	٩٠٧	١٨,٢٠٦	٧,٥٩٢	٧,٩١٤	١٧,٠٢٧	٩,٥٥٤	١١,٩٤٥
٤٥٨	٣١٨	٠	٣,٢٥٤	٣,٥٨٠	٣,٠٨١	٣,٠٩١	٢,١٥٠
٤٢١	٥١٠	٩,٨٥١	٣,١٦٦	٤,٥٥٠	٥,٥٦٧	٤,٦٤٣	٣,٣٨٩

المصدر: وزارة المالية

\* بيان مبدئي.

١/ تعكس بيانات الموازنة بعد التصديق عليها من قبل المجلس الأعلى للقوات المسلحة وفقاً للقرار رقم ٢٧ لعام ٢٠١٢.

٢/ شهد بند عوائد الملكية الأخرى ارتفاعاً ملحوظاً خلال العامين ٢٠١٠/٢٠٠٩ و ٢٠٠٨/٢٠٠٧ متأثراً بعوائد بيع رخصة الجيل الثالث لشركات المحمول مقابل ١,٥ مليار جنيه و ٣,١ مليار جنيه على التوالي، وعوائد بيع الرخصة الثالثة للمحمول لمستثمر أجنبي في عام ٢٠٠٧/٢٠٠٦ مقابل ١٥,٢ مليار جنيه.

٣/ إيرادات الصناديق والحسابات الخاصة التابعة لجهات موازنة مثل الجامعات والمراكز البحثية، ويقابل هذه الإيرادات مصروفات بذات القيمة موزعة على أبواب

٤/ يعكس هذا البند أثر رفع أسعار بيع الغاز الطبيعي للصناعات كثيفة الاستخدام للطاقة، وذلك بعد تفعيل قرارات قانون ١١٤ لعام ٢٠٠٨.

٥/ يعكس المبالغ التي تم دفعها مقدماً لتمويل مشروعات استثمارية خلال العام المالي السابق ولم يتم استخدامها خلال نفس العام، ومن ثم يتم قيد هذه المبالغ في العام المالي التالي كجزء من استثمارات ممولة ذاتياً تحت بند "الإيرادات المتنوعة".

جدول (١٣): توزيع الواردات والمتحصلات الجمركية بحسب التصنيف الوظيفي للواردات<sup>١/</sup>  
(مبنى على التصنيف الواسع للأمم المتحدة)

(مليون جنيه)

الواردات السلعية					الإيرادات الجمركية ٢/				
يوليو- نوفمبر * ٢٠١٣/١٢					يوليو- نوفمبر * ٢٠١٣/١٢				
٢٠١٢/١١	٢٠١١/١٠	٢٠١٠/٠٩	٢٠٠٩/٠٨	٢٠٠٨/٠٧	٢٠١٢/١١	٢٠١١/١٠	٢٠١٠/٠٩	٢٠٠٩/٠٨	٢٠٠٨/٠٧
<b>الإجمالي</b>									
٢٤٧,٧٠٤	٢٣٨,٩٣٠	٣٢٧,٠٢٦	٣٦٢,٨٨٩	١٥٠,٠٠٤	١٤٠,٩١١	١٤٠,٦٥٥	١٣,٨٥٧	١٤,٧٥٨	٦,٢٧٣
(٨,١)	(٣,٥)	(٣٦,٩)	(١١,٠)	(٧,٧)	(٠,٦)	(٤,٠)	(٥,٤)	(٦,٥)	(١٧,٨)
١٦٠,٩٣	١٨٠,٥٢	٢٤٠,٦٢٨	٢٩٠,٢٨٦	١١٠,٨٦	٩٠,٠	٥	١٩	٢٤,٠	٩,٠
٢,١٨١	٢,٧٧٠	٦,٦٠٠	٩,٠١٠	٣,٤٣٨	٤٨	٤٦	٣١	١٠,٢	٥٤
٨,٦٥١	٧,٤٧٥	١٢,٥٩٩	٢٦,٤٢٥	٦,١١٩	١١٧	٤٧	٤١	٢٤	٩
٧,٩٣١	٧,٨٢٥	١٥,٣١٠	١٩,٤٢٣	٧,٨٧٩	٣٢٣	٣٥٢	١٠,٩٠	٤٢٥	٢١٨
١٧,٥١٦	١٧,٥١٧	٢٨,٩٩٢	٣٣,٨٨٣	١٢,٠٤٦	١٨١	٢١١	١٧٥	١٥٥	٣٦
٨٩,٣٠٤	٩١,٥٠٧	١٠٧,٤٧١	١٢٥,٢٥٦	٤٩,٧٢٦	٣,٣٩٣	٢,٧٥٦	٢,٣٣٤	٢,٤٣٩	٨٠١
٥,٨٢٨	١٠,٤٥٦	٣,٦٧٠	٧,٢٠٥	٣,٤٦٧	٢	١٨٥	١٥٤	٠,٠	٠,٠
١٢,٢٧١	٢,٨٩٠	١٦,٢٧٨	١٩,١٢١	١١,٤٩٨	١٢١	٣٦٨	٨٩٩	١,٢٦٨	٥٢٠
٣٤,٥٩٤	٢٩,٦٢٥	٤٠,١٦٥	٢٧,٠٥١	١٤,١٤٩	٨٧٩	٩٩٦	٨٥١	٧٦٩	٢٦٨
١١,٥٨٨	١١,٧٤٥	١٧,٠٨٧	١٦,٢٠٩	٧,١١٧	٤٤٣	٤٨٣	٥٠٧	٥١٢	١٨٦
٧,٥٨٠	٧,٦٥٦	٧,٥٧٣	٧,٣١٦	٣,١١٦	٢,٩٣١	٣,٢٣٤	٢,٣٨٨	٣,١٢٧	٧٦١
٦,٥٥٥	٦,٣٨٧	٩,٠٥٥	٧,٠٤٧	٣,٨٦٩	١,١٢١	٨٤٧	٨٤٦	٧٩٤	٢٣١
٦,٧٠٣	٧,٧٣٩	١٣,٦٤٥	١٣,٣٢٣	٥,٦٨٩	٥٥٧	٥١٣	٦٣٤	٧٢٣	٢٥٥
١٠,١٨٨	٥,٠٥٠	٤,٦٢١	٤,٠٠١	١,٩٤٤	٤٣٢	٤١٥	٧٤٣	٦٥٢	٢١٥
٢,٩٤٣	٣,٤٢٧	٧,٠٩٤	٥,٩٤٤	٣,٠٨١	٥٦٤	٥٦٩	١,١١٣	٦٣١	٣٢٨
٧,٧٦٨	٨,٧٦٥	١٢,٠٥٧	١٢,٢٥٦	٥,٧٤٤	٤٥٤	٤٩٠	٥٦٠	٢٦١	١٦٥
١١	٤٥	١٨٢	١٣٣	٣٦	٢,٥٢٠	٣,١٤٠	١,٤٧٠	٢,٨٥٢	٢,٢١٧
<b>ملاحظات</b>									
إجمالي الواردات (مليون دولار)					٤٤,٩٤٣				
الإيرادات الجمركية/ الناتج المحلي الإجمالي <sup>٣/</sup>					١,٤				
الإيرادات الجمركية/إجمالي الإيرادات والمنح					٥,٠				
الإيرادات الجمركية/ إجمالي الإيرادات					٩,١				
الضريبية <sup>٤/</sup>					٩,٥				

المصدر: وزارة المالية، مصلحة الجمارك المصرية  
( معدل تغير سنوي.

١/ جملة المتحصلات لمصلحة الجمارك قد تختلف عن القيمة الإجمالية المعروضة عن متحصلات التجارة الدولية في جدول الموازنة العامة بسبب توزيع متحصلات مصلحة الجمارك على بنود الموازنة المختلفة، مثل الضرائب على التجارة الخارجية، الضرائب على السلع والخدمات، وضرائب أخرى.

٢/ تتضمن الإيرادات السيادية والجارية. تجدر الإشارة أنه يتم حالياً مراجعة البيانات الخاصة بالإيرادات الجمركية لعام ٢٠١١/١٠ على أساس شهري.

٣/ قامت وزارة التخطيط بتقدير قيمة الناتج المحلي الإجمالي لعام ٢٠١٢/٢٠١٣ بنحو ١٧٧٨ مليار جنيه ، مقارنة بناتج محلي إجمالي قدره ١٥٤٢,٣ مليار جنيه لعام ٢٠١١/٢٠١٢.

٤/ إجمالي الضرائب التي تم تحصيلها من قبل المصالح الإيرادية (الضرائب على الدخل ، المبيعات، الجمارك، والضرائب العقارية).  
\* بيان مبدئي

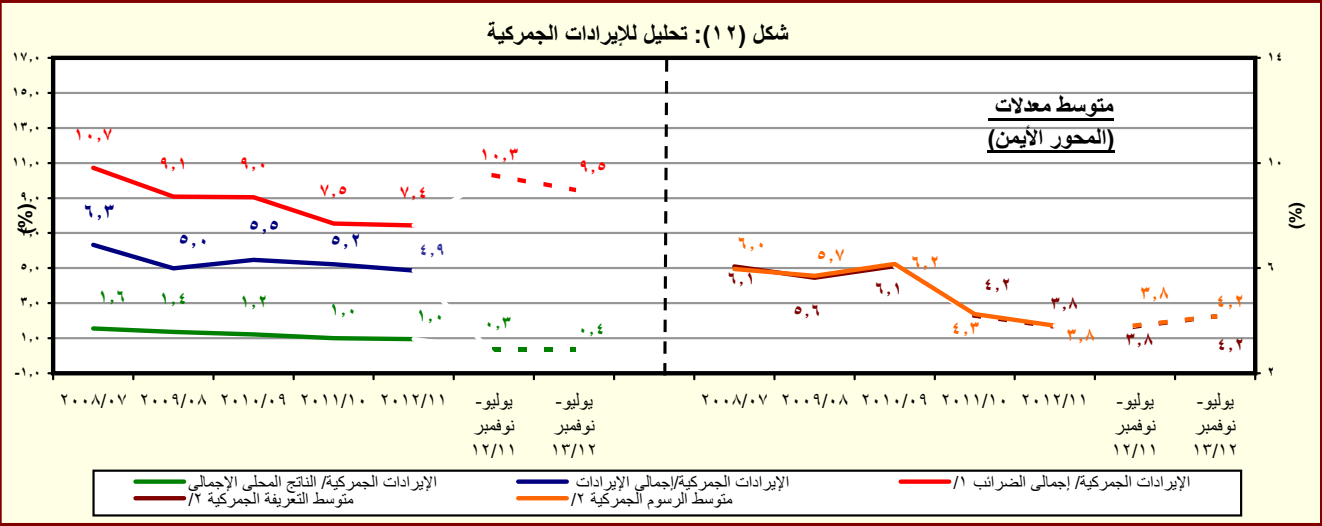

المصدر: وزارة المالية، مصلحة الجمارك المصرية  
\* بيان مبدئي.

١/ إجمالي الضرائب التي تم تحصيلها من قبل المصالح الإيرادية (الضرائب على الدخل ، المبيعات، الجمارك، والضرائب العقارية).

٢/ بالنسبة الى اجمالي الواردات.



جدول (١٤): هيكل المصروفات العامة<sup>١/</sup>

(مليون جنيه)

٢٠١٣/٢٠١٢*	٢٠١٢/٢٠١١	٢٠١٣/٢٠١٢ <sup>٢/</sup>	٢٠١٢/٢٠١١	٢٠١١/٢٠١٠	٢٠١٠/٢٠٠٩	٢٠٠٩/٢٠٠٨	٢٠٠٨/٢٠٠٧	
يوليو-نوفمبر	يوليو-نوفمبر	(موازنة)						فعليات
١٨٧,٩٣٤	١٣٥,٣٩٦	٥٣٣,٧٨٥	٤٧٠,٩٩٢	٤٠١,٨٦٦	٣٦٥,٩٨٧	٣٥١,٥٠٠	٢٨٢,٢٩٠	المصروفات
٥٤,٥٠٠	٤٤,٦٣٤	١٣٦,٦٢٧	١٢٢,٨١٨	٩٦,٢٧١	٨٥,٣٦٩	٧٦,١٤٧	٦٢,٨٣٩	الأجور والتعويضات للعاملين
٤٥,١٩٧	٣٦,٩٧٤	١٠٨,١٨٧	٩٩,٩٢٦	٧٨,٢٧٠	٧٠,٣٢١	٦٢,٦٥٨	٥١,١٧٢	الاجور والبدلات النقدية والعينية
٩,٠١٣	٧,٨٨٥	٢٣,١٢٣	١٩,٩٥٩	١٧,٩١٧	١٥,٨٤٠	١٥,١٥٧	١٣,٩٣٩	الوظائف الدائمة
٧٦٢	٩١٥	٢,٠٧٥	٢,١٢٤	١,٧٤٨	١,١٩١	٩٦٩	٧٠١	الوظائف المؤقتة
٢٤,٣٨٦	١٩,١٥١	٥٩,٠٠٨	٥٢,٧٢٩	٣٥,٠٩٣	٢٩,٩٤٠	٢٦,٧١٠	٢١,٩٤٣	المكافآت
٥,٢٩٥	٣,٨٦١	١٠,٥٠٥	١١,٢٠٧	٩,٩٨١	٩,٣٨١	٦,٢٢٣	٣,٩٦٦	بدلات نوعية
٤,٨٨٩	٤,٤٦٣	١٠,٨٠٨	١١,٣٩٧	١١,٣٩٦	١١,٧١٠	١١,٧٣٨	٩,٠٥١	مزايا نقدية
٨٥٣	٧٠٠	٢,٦٦٧	٢,٥٠٩	٢,١٣٥	٢,٢٦٠	١,٨٦١	١,٥٧٣	المزايا العينية
٥,١٨٢	٤,٣٣٨	١٢,٥٠٨	١١,٥٨٩	٩,١٠٣	٧,٨٥٠	٧,٢١٠	٦,١٦٥	المزايا التأمينية
٤,٦٠٢	٣,٨٥٢	١٠,٨٩٦	١٠,٣٠٦	٨,٠٧٠	٦,٩٧٠	٦,٤١٢	٥,٤٦٤	حصة الحكومة فى صندوق التأمين الاجتماعى للحكومة
٥٧٩	٤٨٦	١,٦١٢	١,٢٨٣	١,٠٣٣	٨٨٠	٧٩٨	٧٠١	مزايا تأمينية أخرى
٧,٤٠٦	٦,٤١٩	٢٨,٧٦٥	٢٦,٨٢٦	٢٦,١٤٨	٢٨,٠٥٩	٢٥,٠٧٢	١٨,٤٧٠	شراء السلع والخدمات
٣,١٥٨	٢,٦٠٣	١٣,٣٢٤	١٠,٥٩٩	٩,٩٧٩	١١,٩٦٧	١١,٤٠٤	٧,٢٧٢	السلع ومنها
١,٤٢٩	١,٠٣٧	٦,٣٦١	٤,٢٩٩	٤,٠٣١	٤,١٤٩	٣,٤٨٢	٣,١٠٢	المواد الخام
٢٧٤	٢٥٥	٩٧٩	٩٥٥	٨٧١	١,٥٣٧	١,٠٤٦	٦٤١	وقود وزيوت وقوى محركة للتشغيل
١,١٠٦	١,٠٣٥	٤,٢٩٠	٤,١٥٩	٣,٨٤٦	٤,٩٩٣	٥,٨٣١	٢,٦٢١	مياه وانارة
٣,٧٧٤	٣,٢٢٤	١١,٣٨٢	١١,٥١٦	١٠,٧١٦	١١,٤٤٢	٩,٨٠٥	٧,٦٢٥	الخدمات ومنها
١,١٥٧	٨٤٩	٤,٣٨٤	٣,١٩٤	٣,٣٣٦	٣,٤٢٨	٢,٩٢٥	٢,٤٠١	نفقات الصيانة
٤٨٧	٣٠٨	١,٢٢٠	١,١٨٥	٨٤٢	١,٢٦٤	١,٠٩٤	١,٢٨٤	نفقات طبع ودوريات وحقوق تأليف
٩٢٤	٨٣٧	٢,٤٣١	٢,١٠٦	٢,١١٢	١,٩٠٠	١,٣٤٩	١,١٣٤	نقل وانتقالات عامة
٩٥٧	١,٠٢٣	٢,٢٩٦	٣,٨٥٠	٣,١٣٣	٣,٤٥٩	٣,١٥٨	١,٧٤٥	نفقات خدمية متنوعة <sup>٣/</sup>
٤٧٤	٥٩٣	٤,٠٥٩	٤,٧١١	٥,٤٥٣	٤,٦٥٠	٣,٨٦٤	٣,٥٧٤	أخرى

المصدر: وزارة المالية، مصلحة الضرائب المصرية

\* بيان مبدئى.

١/ التنبؤ يتفق مع معايير صندوق النقد الدولى والمعروفة بـ GFS ٢٠٠١ على أساس نقدى.

٢/ تعكس بيانات الموازنة بعد التصديق عليها من قبل المجلس الأعلى للقوات المسلحة وفقاً للقرار رقم ٢٧ لعام ٢٠١٢.

٣/ يشمل مصروفات خدمية أخرى متنوعة، من أهمها نفقات تنفيذ الأحكام القضائية.

جدول (١٤): هيكل المصروفات العامة (تابع)

(مليون جنيه)

* ٢٠١٣/١٢	٢٠١٢/١١	٢٠١٣/٢٠١٢	٢٠١٢/١١	٢٠١١/١٠	٢٠١٠/٠٩	٢٠٠٩/٠٨	٢٠٠٨/٠٧	
يوليو-نوفمبر	يوليو-نوفمبر	(موازنة)		فعليات				
٥١,٥٢٠	٣٧,٧٨٢	١٣٣,٦١٢	١٠٤,٤٤١	٨٥,٠٧٧	٧٢,٣٣٣	٥٢,٨١٠	٥٠,٥٢٨	الفوائد ومنها:
١,٦٩٩	١,٥٣٣	٦,٠٩١	٣,٤١٨	٣,٤١٦	٢,٨٤٠	٣,٥٩٨	٣,٧٣٧	فوائد خارجية
٤٢,٩٨٩	٢٩,٤٢٢	١٠٩,٤٣٣	٨٤,٤٥٥	٦١,١٣٤	٥٣,١٢٨	٣٢,٦٧٢	٣٠,٦٩١	فوائد محلية (لغير الحكوميين)
٦,٨٣١	٦,٨٢٢	١٧,٨٨٠	١٦,٤٢٠	٢٠,٤٠٠	١٦,١٧٨	١٦,٤٠٣	١٥,٨٩٢	فوائد محلية (لوحدة الحكومة العامة)
٢	٥	٢٠٨	١٤٨	١٢٧	١٨٧	١٣٨	٢٠٨	أخرى
٥٣,٣٨١	٢٥,٩٦٦	١٤٥,٨٣٨	١٥٠,١٩٣	١٢٣,١٢٥	١٠٢,٩٧٤	١٢٧,٠٣٣	٩٢,٣٧١	الدعم والمنح والمزايا الإجتماعية
٤٣,١٧٥	١٩,٢٩٣	١١٢,٩٨٧	١٣٤,٩٦٣	١١١,٢١١	٩٣,٥٧٠	٩٣,٨٣٠	٨٤,٢٠٥	الدعم
٤٢,٣٤٠	١٨,٥٥٤	١١٠,٧٤٦	١٣١,٨٨٥	١٠٨,٣١٦	٩١,٢١٦	٩١,١٨٥	٨٢,٠١٧	لمؤسسات حكومية غير مالية، ومنها:
٨,٤٢١	٦,٩٢٦	٢٦,٦٠٠	٣٠,٢٨٢	٣٢,٧٤٣	١٦,٨١٩	٢١,٠٧٢	١٦,٤٤٥	دعم السلع التموينية
٣٠,٨٥٥	٩,٤٢٠	٧٠,٠٠٠	٩٥,٥٣٥	٦٧,٦٨٠	٦٦,٥٢٤	٦٢,٧٠٣	٦٠,٢٤٩	دعم السلع البترولية
٨٣٥	٧٣٩	٢,٢٤٠	٣,٠٧٨	٢,٨٩٥	٢,٣٥٤	٢,٦٤٥	٢,١٨٨	لمؤسسات مالية حكومية
١,٤٢٠	٢,٥٣٩	٦,٠١٣	٥,٣٠٥	٥,٣١٩	٤,٣٨٠	٤,٢١٣	٣,٨٩٠	المنح
٤٣	٩٤	١٨٣	٢١٩	٢٠٠	١٢٨	١٦٩	٢	للحكومات الأجنبية
٠,٢	٠,٢	-	٠,٢	١,٢	-	-	-	للمؤسسات الدولية
١,٣٧٧	٢,٤٤٥	٥,٨٣٠	٥,٠٨٥	٥,١١٨	٤,٢٥٢	٤,٠٤٤	٣,٨٨٩	لجهات الحكومة العامة
٨,٤٧٣	٣,٩٠١	٢٣,٩٠٩	٩,٣٦٧	٦,١١٨	٤,٤٨٣	٢٨,٧٠٧	٤,٠٥٠	مزايا إجتماعية
١,٦٥٧	٢,٥١٢	٢,٦٥٨	٢,٥٨١	٢,٠٤٨	١,٤٦٤	١,٢٣٦	٩٩٣	مزايا الأمان الإجتماعى
٦,٥٠٠	١,٢٥٠	٢٠,٧٠٠	٦,٢٠٠	٣,٤٣٨	٢,٤٠٠	٢٦,٨٠٥	٢,٦٠٠	مساعادت إجتماعية <sup>١/</sup>
٢٨١	١١٣	٤٨٤	٥١٦	٥٧٢	٥٧٠	٦٢٥	٤١٨	نفقات خدمية لغير العاملين
٣٤	٢٦	٦٧	٧٠	٦٠	٤٩	٤١	٣٨	مزايا إجتماعية للعاملين
١٢,٥٨٧	١٢,٣٧٧	٣٣,٣٢٥	٣٠,٧٩٦	٣١,٣٦٤	٢٨,٩٠١	٢٧,٠٠٧	٢٣,٨٩٢	المصروفات الأخرى
٨٢٨	٨٩٤	٣,٠٧٩	٣,٠٢٦	٣,٣٦٥	٣,٩٠٩	٣,٩٠٩	٣,٣٨٧	جارية
٣٠	٢٢	٨٨	٥٨	٦٧	٧٤	١٠٠	٩٥	ضرائب ورسوم
٥٥	١٢٧	٣٣٠	٣٤٥	١٦٢	٢٤٦	٢٥٦	٣٢٤	اشتراكات
٧٤٣	٧٤٤	٢,٦٦١	٢,٦٢٣	٣,١٣٦	٣,٥٨٩	٣,٥٥٣	٢,٩٦٧	اخرى متنوعة
١١,٧٥٩	١١,٤٨٤	٣٠,٢٤٦	٢٧,٧٧٠	٢٨,٠٠٠	٢٤,٩٩٢	٢٣,٠٩٨	٢٠,٥٠٥	المصروفات الأخرى الإجمالية والإحتياطيات العامة <sup>٢/</sup>
٨,٥٤٠	٨,٢١٧	٥٥,٦١٨	٣٥,٩١٨	٣٩,٨٨١	٤٨,٣٥٠	٤٣,٤٣٠	٣٤,١٩١	شراء أصول غير مالية (الاستثمارات)
٧,٦٧٥	٧,٥٦٣	٤٩,٢٩٧	٢٨,٩٩٧	٣٣,٣٠٣	٣٩,٢٠٥	٣٤,٦٥٤	٢٨,١٨٦	الاصول الثابتة
٧,٥٢٥	٧,٤٣٢	٤٨,١١٨	٢٨,٣٩٨	٣٢,٦٤٨	٣٨,٦٢٢	٣٤,١٦١	٢٧,٧٣٤	استثمار مباشر (شامل الرسوم الجمركية)
١٥٠	١٣١	١,١٧٩	٥٩٩	٦٥٥	٥٨٣	٤٩٣	٤٥٢	نفقات ايرادية مؤجلة (تشغيل)
٢٧٠	٧٨	٩٤٥	٥٨٣	٥٠٨	٦٨٠	٤٤٨	٢٧٠	الاصول غير المنتجة <sup>٣/</sup>
٥٩٥	٥٧٦	٤,٧٢٦	٦,٣٣٧	٦,٠٧٠	٨,٤٦٥	٨,٣٢٩	٥,٧٣٥	أخرى

المصدر: وزارة المالية

\* بيان مبدئى.

١/ تعكس بيانات الموازنة بعد التصديق عليها من قبل المجلس الأعلى للقوات المسلحة وفقاً للقرار رقم ٢٧ لعام ٢٠١٢.

٢/ يعكس مساهمات الخزنة فى صناديق المعاشات.

٣/ يتضمن الإنفاق على القوات المسلحة.

٤/ يعكس شراء الأصول الطبيعية.

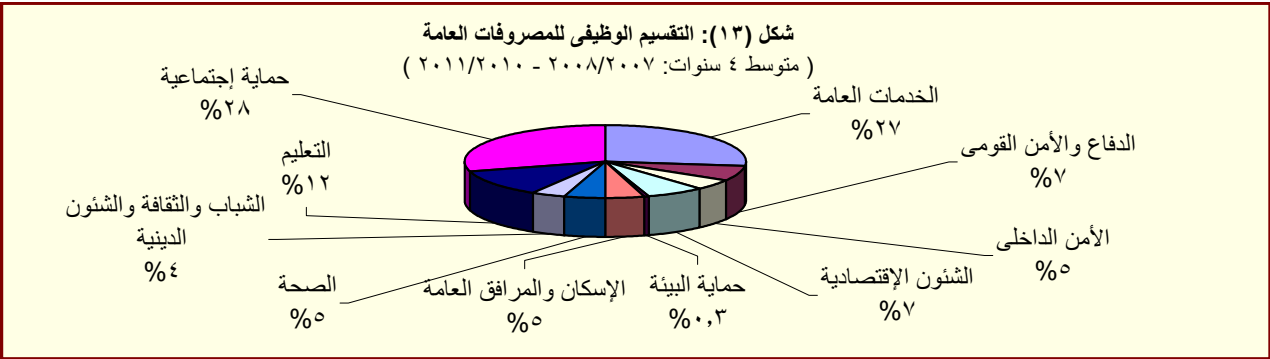

المصدر: وزارة المالية

# القسم الخامس

## الدين الحكومى و هيكل المديونية

جدول (١٥)	ملخص الدين العام المحلى	٣٥
جدول (١٦)	الدين المحلى لأجهزة الموازنة العامة	٣٦
جدول (١٧)	الدين المحلى للحكومة العامة	٣٧
جدول (١٨)	الدين العام المحلى	٣٨
جدول (١٩)	إجمالى الدين العام الخارجى	٣٩
جدول (٢٠)	خدمة الدين الحكومى (داخلى و خارجى)	٤٠
جدول (٢١)	إصدارات الاوراق المالية الحكومية (اذون و سندات)	٤١
جدول (٢٢)	إصدارات الاوراق المالية الحكومية (اذون و سندات) الربع سنوية	٤١
جدول (٢٣)	تطور معدلات العائد حتى تاريخ الإستحقاق لسندات الخزنة	٤٢

(مليون جنيه)

بيان ربع سنوى				بيان سنوى						
#	سبتمبر-١٢	مارس-١٢	ديسمبر-١١	سبتمبر-١١	يونيو-١٢	يونيو-١١	يونيو-١٠	يونيو-٠٩	يونيو-٠٨	
١٠٢٣٨.٦٣٨	١٠٠٨٩.٤٣٢	١٠٠٥٨.٣٥٩	١٠٠١٩.٥٤٠	١٠١٥٥.٣١٢	٩٦٧.٢٩٠	٨٠٨.٣٨٤	٦٩٩.٦٦٧	٥٩٩.٦٠٣	إجمالى الدين المحلى لأجهزة الموازنة العامة <sup>١٢</sup>	
(٢١,٥)	(١٦,٨)	(١٩,٠)	(١٨,٠)	(١٩,٤)	(١٩,٧)	(١٥,٥)	(١٦,٧)	(١,٥)		
١٦٠.٢٥١	١٦٤.٥١٤	١٦٣.٧٨٧	١٦٢.٨٥٩	١٦٤.٧٨٨	١٥٩.١٧٨	١٤٤.٥٦٦	١٣٧.٣٤١	١٢٠.٩٠٤	ودائع أجهزة الموازنة العامة	
-(١,٦)	(٧,٠)	(٩,٠)	(١٢,٣)	(٣,٥)	(١٠,١)	(٥,٣)	(١٣,٦)	(٧,٢)		
١٠٠٧٨.٣٨٧	٩٢٤.٩١٨	٨٩٤.٥٧٢	٨٥٦.٦٨١	٩٩٠.٥٢٤	٨٠٨.١١٢	٦٦٣.٨١٨	٥٦٢.٣٢٦	٤٧٨.٦٩٩	صافى الدين المحلى لأجهزة الموازنة العامة	
(٢٥,٩)	(١٨,٧)	(٢١,١)	(١٩,٢)	(٢٢,٦)	(٢١,٧)	(١٨,٠)	(١٧,٥)	(٠,١)		
١٠١٥٦.٤٠٤	١٠٠١٥.٠٥١	٩٨١.٥٢٥	٩٤١.٣٣٧	١٠٠٨٧.٩٤٥	٨٨٩.٠٤٥	٧٣٣.٣٨٧	٦١٥.٨٤٩	٥١٢.٩٨٢	إجمالى الدين المحلى للحكومة العامة <sup>١٣</sup>	
(٢٢,٨)	(١٩,٧)	(٢١,٨)	(٢٠,٦)	(٢٢,٤)	(٢١,٢)	(١٩,١)	(٢٠,١)	(٥,٥)		
١٦٨.٥٣٩	١٧٢.٠٠٧	١٧٠.٣٧٣	١٦٩.٥٠٢	١٧٣.٢٩٢	١٦٦.٥٢٧	١٥٨.٥٣١	١٤٨.٨١١	١٣١.٠٤٣	ودائع الحكومة العامة	
-(٠,٦)	(٤,٧)	(٤,٨)	(٦,٦)	(٤,١)	(٥,٠)	(٦,٥)	(١٣,٦)	(١٢,٠)		
٩٨٧.٨٦٥	٨٤٣.٠٤٤	٨١١.١٥٢	٧٧١.٨٣٥	٩١٤.٦٥٣	٧٢٢.٥١٨	٥٧٤.٨٥٦	٤٦٧.٠٣٨	٣٨١.٩٣٩	صافى الدين المحلى للحكومة العامة	
(٢٨,٠)	(٢٣,٣)	(٢٦,١)	(٢٤,٢)	(٢٦,٦)	(٢٥,٧)	(٢٣,١)	(٢٢,٣)	(٣,٤)		
١٠١٩٠.٧٥٠	١٠٠٥٢.٦٦٩	١٠٠١٩.٦٤٤	٩٧٦.٥٨٠	١٠١٢٩.٠٣٠	٩٣٢.٤٦٠	٧٦٩.٧٨٣	٦٤٣.٦٢٨	٥٣٧.٥٣٣	إجمالى الدين العام المحلى <sup>١٤</sup>	
(٢١,٩)	(١٨,٢)	(٢٠,٤)	(١٩,٦)	(٢١,١)	(٢١,١)	(١٩,٦)	(١٩,٧)	(٨,٨)		
١٨٤.٠٠٥	١٩١.٧١٤	١٨٩.٩٧٢	١٨٥.٧١٢	١٩٨.٠٦٦	١٩١.١١٦	١٧٠.١٧١	١٦٧.٧٣٣	١٥٠.٥٠١	الودائع <sup>١٥</sup>	
-(٠,٩)	(٣,٠)	(٥,٥)	(٧,١)	(٣,٦)	(١٢,٣)	(١,٥)	(١١,٤)	(١٥,٢)		
١٠٠٠٦.٧٤٥	٨٦٠.٩٥٥	٨٢٩.٦٧٢	٧٩٠.٨٦٨	٩٣٠.٩٦٤	٧٤١.٣٤٤	٥٩٩.٦١٢	٤٧٥.٨٩٥	٣٨٧.٠٣٢	صافى الدين العام المحلى	
(٢٧,٣)	(٢٢,٢)	(٢٤,٤)	(٢٢,٩)	(٢٥,٦)	(٢٣,٦)	(٢٦,٠)	(٢٣,٠)	(٦,٥)		
									ملاحظات (نسبة إلى الناتج المحلى الإجمالى) /٦	
	%٦٩,٧	%٧٠,٦	%٦٨,٦	%٦٦,١	%٧٤,٩	%٧٠,٥	%٦٧,٠	%٦٧,١	%٦٧,٠	إجمالى الدين المحلى لأجهزة الموازنة العامة
	%٦٠,٧	%٦٠,٠	%٥٨,٠	%٥٥,٥	%٦٤,٢	%٥٨,٩	%٥٥,٠	%٥٤,٠	%٥٣,٥	صافى الدين المحلى لأجهزة الموازنة العامة
	%٦٥,٠	%٦٥,٨	%٦٣,٦	%٦١,٠	%٧٠,٥	%٦٤,٨	%٦٠,٨	%٥٩,١	%٥٧,٣	إجمالى الدين المحلى للحكومة العامة
	%٥٥,٦	%٥٤,٧	%٥٢,٦	%٥٠,٠	%٥٩,٣	%٥٢,٧	%٤٧,٦	%٤٤,٨	%٤٢,٧	صافى الدين المحلى للحكومة العامة
	%٦٧,٠	%٦٨,٣	%٦٦,١	%٦٣,٣	%٧٣,٢	%٦٨,٠	%٦٣,٨	%٦١,٨	%٦٠,٠	إجمالى الدين العام المحلى
	%٥٦,٦	%٥٥,٨	%٥٣,٨	%٥١,٣	%٦٠,٤	%٥٤,١	%٤٩,٧	%٤٥,٧	%٤٣,٢	صافى الدين العام المحلى

### # بیان معدل.

٢/ يمثل المديونية المستحقة على أجهزة الموازنة العامة (وحدات الجهاز الإداري، وحدات الإدارة المحلية، و الهيئات الخدمية).

٤/ يمثل رصيد الدين المجمع المستحق على الحكومة العامة و الهيئات الاقتصادية بعد إستبعاد إقراض الهيئات الاقتصادية من بنك الإستثمار القومي وإقتراض قطاع الموازنة من الهيئات الاقتصادية.

٦/ قامت وزارة التخطيط بتقدير قيمة الناتج المحلي الإجمالي لعام ٢٠١٣/٢٠١٢ بنحو ١٧٧٨ مليار جنيهه ، مقارنةً بناتج محلي إجمالي معدل قدره ١٥٤٢,٣ مليار جنيهه لعام ٢٠١٢/٢٠١١.

جدول (١٦): الدين المحلي لأجهزة الموازنة العامة<sup>١/</sup>  
(بيان مفصل)

(مليون جنيه)

بيان ربع سنوى				بيان سنوى					#
سبتمبر-١٢	مارس-١٢	ديسمبر-١١	سبتمبر-١١	يونيو-١٢	يونيو-١١	يونيو-١٠	يونيو-٠٩	يونيو-٠٨	
١,٢٣٨,٦٣٨	١,٠٨٩,٤٣٢	١,٠٥٨,٣٥٩	١,٠١٩,٥٤٠	١,١٥٥,٣١٢	٩٦٧,٢٩٠	٨٠٨,٣٨٤	٦٩٩,٦٦٧	٥٩٩,٦٠٣	إجمالى الدين المحلي لأجهزة الموازنة العامة
١,١٢٣,٠٤١	٩٨١,٧٧٩	٩٥١,٦٧٠	٩١٩,٧٨٣	١,٠٧٨,٣٥٠	٩١٦,٩٧٦	٧٧٩,٢٣٢	٦٨١,٨٣٧	٥٦٨,٨٤٨	أوراق مالية
٤١٦,٩٧٥	٣٨٢,٨٠٣	٣٧١,١٩٤	٣٤٩,٩٢٨	٤٠٨,٦٠٢	٣٥٦,١٠٣	٢٦٦,١٢١	٢٣٩,٠٨٠	١٤٦,٤٣٩	أذون على الخزانة ٢/
-	-	-	-	-	-	-	-	-	أذون عمليات إعادة الشراء
٢٩٦,٥٦٧	٢٥٠,٠٦٧	٢٣١,٥٦٧	٢٢١,٢٦٧	٢٧٠,٥٦٧	٢٠٦,٧٦٧	١٥٩,٧٦٧	٩٢,٥٠٠	٧٨,٥٠٠	سندات خزانة
١٦٢,٤٧٠	١١٢,٤٧٠	١١٢,٤٧٠	١١٢,٤٧٠	١٦٢,٤٧١	١١٢,٤٧٠	١١٢,٤٧٠	١٢١,١١٣	١٢١,٧٨٣	سندات البنك المركزى
١٦,٣٦٠	١٦,٦٢٦	١٦,٦٢٦	١٦,٦٢٦	١٦,٣٦٠	١٨,١٢٦	٩,٠٦٣	-	-	سندات فروق التقييم
٤,٠٠٠	٤,٠٠٠	٤,٠٠٠	٤,٠٠٠	٤,٠٠٠	٤,٠٠٠	٤,٠٠٠	٤,٠٠٠	٤,٠٠٠	سندات زيادة رؤس أموال البنوك
-	-	-	-	-	-	-	٥٩٥	٥٩٥	سندات سلع تموينية
-	-	-	-	-	-	١١,٨٨٣	١١,٦٧٧	١١,١٢٦	سندات إصلاح هياكل البنوك
٢,٠٠٠	٢,٠٠٠	٢,٠٠٠	٢,٠٠٠	٢,٠٠٠	٢,٠٠٠	٢,٠٠٠	٢,٠٠٠	٢,٠٠٠	سندات التأمينات
٤,٤٢٨	٣,٧٥٥	٣,٧٥٥	٣,٤٣٨	٤,٠٢٧	٧,٥٨٣	٦,٠٠٥	٤,٠٣٦	٣,٧٥٠	سندات دولارية سيادية (حيازة مقيمين) ٣/
-	٤,٠٨٢	٤,٠٨٢	٤,٠٧٨	٤,٢٧٩	٣,٩٥٤	٣,٨٠٧	٣,٧٧٣	-	سندات بالجنبيه المصرى صادرة بالخارج ومشتراه بالداخل
١١١	١١١	١١١	١١٨	١١١	١١٥	١١٤	١١٥	١١٧	سندات الإسكان
١,٩٠٥	١,٨٣٧	١,٨٣٧	١,٨٣٠	١,٩٠٥	١,٨٣٠	١,٧٦٥	١,٧٠٠	١,٦٣٦	ال ٥% المجنبه لشراء سندات حكومية
٢١٨,٢٢٥	٢٠٤,٠٢٨	٢٠٤,٠٢٨	٢٠٤,٠٢٨	٢٠٤,٠٢٨	٢٠٤,٠٢٨	٢٠٢,٢٣٧	٢٠١,٢٤٨	١٩٨,٩٠٢	سندات صندوقى التأمينات مقابل نقل مديونية بنك الإستثمار إلى الخزانة ٤/
١,٥٢٥	٢,١٤٣	٢,١٤٣	٢,١٤٣	١,٧٢٥	٢,٣٤٣	٢,٣٤٣	٢,٣٤٣	٢,٣٤٣	تسهيلات انتمائية من صندوقى التأمينات ٥/
٢٤,٧٥٦	٨,١٢٢	٨,١٢٢	٨,٠٥٦	١٣,٠٣٦	٢,٠٠٠	-	-	-	أقتراض من جهات أخرى
٨٩,٣١٦	٩٧,٣٨٨	٩٦,٤٢٤	٨٩,٥٥٨	٦٢,٢٠١	٤٥,٩٧١	٢٦,٨٠٩	١٥,٤٨٧	٢٨,٤١٢	إقتراض أجهزة الموازنة من الجهاز المصرفى
١١,٠٣٦	١٢,٠٣٩	١١,١١٣	١١,٤٥٩	١١,٧٨١	١٣,١٦٦	١٢,٢٣٩	١٢,٨٨٧	١٥,٠١٤	ومنه ودائع الهيئات الإقتصادية فى حساب الخزانة الموحد
١٦٠,٢٥١	١٦٤,٥١٤	١٦٣,٧٨٧	١٦٢,٨٥٩	١٦٤,٧٨٨	١٥٩,١٧٨	١٤٤,٥٦٦	١٣٧,٣٤١	١٢٠,٩٠٤	ودائع لدى الجهاز المصرفى
١,٠٧٨,٣٨٧	٩٢٤,٩١٨	٨٩٤,٥٧٢	٨٥٦,٦٨١	٩٩٠,٥٢٤	٨٠٨,١١٢	٦٦٣,٨١٨	٥٦٢,٣٢٦	٤٧٨,٦٩٩	صافى الدين المحلي لأجهزة الموازنة العامة
ملاحظات (نسبة إلى الناتج المحلي الإجمالى) ٦/									
٦٩,٧%	٧٠,٦%	٦٨,٦%	٦٦,١%	٧٤,٩%	٧٠,٥%	٦٧,٠%	٦٧,١%	٦٧,٠%	إجمالى الدين المحلي لأجهزة الموازنة العامة
٦٠,٧%	٦٠,٠%	٥٨,٠%	٥٥,٥%	٦٤,٢%	٥٨,٩%	٥٥,٠%	٥٤,٠%	٥٣,٥%	صافى الدين المحلي لأجهزة الموازنة العامة

المصدر: وزارة المالية و البنك المركزى المصرى

# بيان معدل.

١/ يمثل المديونية المستحقة على أجهزة الموازنة العامة (وحدات الجهاز الإدارى، وحدات الإدارة المحلية، و الهيئات الخدمية).

٢/ تشمل السندات المصدرة بالدولار بمبلغ ١٥,٢ مليار دولار

٣/ تشمل السندات الدولارية التى سبق اصدارها عامى ٢٠٠١ و ٢٠١٠ بالإضافة الى شهادة المصرى الدولارية المصدرة حديثا بمبلغ ٦٢٧ مليون جنيه فى نهاية سبتمبر ٢٠١٢

٤/ فى ضوء ما تنقسم به السياسة المالية الجديدة بالشغافية فقد تم قيد الدين المستحق على الخزانة العامة لصناديق التأمينات (الذى تم اقتراضه من خلال بنك الاستثمار القومى) كدين مباشر على الخزانة العامة للصناديق ، وذلك فى ١ يوليو ٢٠٠٦. وقد قابل ذلك اصدار سنتين على الخزانة العامة لصالح الصناديق بقيمة الدين ١٩٧,٧٢٥ مليار جنيه، وبالإضافة الى ذلك تم اصدار سند ثالث فى نهاية يونيو ٢٠٠٧ بقيمة ٧٤,٥ مليون جنيه لصالح الصناديق. كما تم إصدار سند فى ٢٠٠٨/٦/٣٠ بمبلغ ١,١ مليار جنيه ، بالإضافة الى سند صدر فى ٢٠٠٩/٦/٣٠ بمبلغ ٢,٣ مليار جنيه و أخيراً السند الصادر فى ٢٠١٠/٦/٣٠ بمبلغ ٩٨٨,٨ مليون جنيه .

٣/ يتضمن الفوائد المستحقة لبنك الاستثمار القومى لدى وزارة المالية بالإضافة الى شهادة المصرى الدولارية بمبلغ ١٩٣ مليون جنيه

٥/ ودائع صناديق التأمين التى تم ربطها كتسهيلات لقطاع الموازنة العامة والتي تم معالجتها كجزء من المطلوبات المستحقة على قطاع الموازنة لصالح صناديق التأمين.

٦/ قامت وزارة التخطيط بتقدير قيمة الناتج المحلي الإجمالى لعام ٢٠١٣/٢٠١٢ بنحو ١٧٧٨ مليار جنيه ، مقارنة بناتج محلى إجمالى معدل قدره ١٥٤٢,٣ مليار جنيه لعام ٢٠١٢/٢٠١١.

جدول (١٧): الدين المحلي للحكومة العامة <sup>١/</sup>  
(بيان مفصل)

(مليون جنيه)

بيان ربع سنوى				بيان سنوى					
#	سبتمبر-١٢	مارس-١٢	ديسمبر-١١	سبتمبر-١١	يونيو-١٢	يونيو-١١	يونيو-١٠	يونيو-٠٩	يونيو-٠٨
١,١٥٦,٤٠٤	١,٠١٥,٠٥١	٩٨١,٥٢٥	٩٤١,٣٣٧	١,٠٨٧,٩٤٥	٨٨٩,٠٤٥	٧٣٣,٣٨٧	٦١٥,٨٤٩	٥١٢,٩٨٢	إجمالي الدين المحلي للحكومة العامة
٩٦٧,٤٨٩	٨٣٣,٧٧٧	٨٠١,٥٥٣	٧٦١,٥٣٩	٨٩٩,٠٣٠	٧١٠,٨٣٩	٥٦٤,٦٧٠	٤٦٤,٨١٧	٣٧١,٦١٩	دين أجهزة الموازنة العامة المجمع
١,٢٣٨,٦٣٨	١,٠٨٩,٤٣٢	١,٠٥٨,٣٥٩	١,٠١٩,٥٤٠	١,١٥٥,٣١٢	٩٦٧,٢٩٠	٨٠٨,٣٨٤	٦٩٩,٦٦٧	٥٩٩,٦٠٣	إجمالي الدين المحلي لأجهزة الموازنة العامة
-	-	-	-	-	-	-	-	-	ي طرح منه: إقتراض أجهزة الموازنة من بنك الإستثمار القومى <sup>١/٢</sup>
١٣,٣٣٤	١٤,٢٨٥	١٤,٨١٣	١٥,٢٧٢	١٣,٨٦٠	١٥,٥٢٧	١٣,٦٦٥	٩,٩٧٧	٨,٥٢٨	ي طرح منه: أوراق مالية لدى بنك الإستثمار القومى
٣٨,٠٦٥	٣٥,١٩٩	٣٥,٨٢٢	٣٦,٥٥٨	٣٦,٦٦٩	٣٤,٥٥٣	٢٥,٤٦٩	٢١,٢٨٢	١٨,٢١١	ي طرح منه: أوراق مالية لدى صناديق التأمين
٢١٨,٢٢٥	٢٠٤,٠٢٨	٢٠٤,٠٢٨	٢٠٤,٠٢٨	٢٠٤,٠٢٨	٢٠٤,٠٢٨	٢٠٢,٢٣٧	٢٠١,٢٤٨	١٩٨,٩٠٢	ي طرح منه: سندات صناديق التأمين <sup>١/٢</sup>
١,٥٢٥	٢,١٤٣	٢,١٤٣	٢,١٤٣	١,٧٢٥	٢,٣٤٣	٢,٣٤٣	٢,٣٤٣	٢,٣٤٣	ي طرح منه: تسهيلات من صناديق التأمين <sup>١/٣</sup>
١٨٨,٩١٥	١٨١,٢٧٤	١٧٩,٩٧٢	١٧٩,٧٩٨	١٨٨,٩١٥	١٧٨,٢٠٦	١٦٨,٧١٧	١٥١,٠٣٢	١٤١,٣٦٣	دين بنك الإستثمار القومى المجمع
٢٥٣,٦٧٩	٢٤١,٨٦٧	٢٤١,٢٤٩	٢٤١,٩٢٣	٢٥٣,٦٧٩	٢٤٠,٨٥١	٢٢٧,٧١٤	٢٠٥,٥٦٥	١٩٣,٠٧١	إجمالي الدين المحلي لبنك الإستثمار القومى
٦٤,٧٦٤	٦٠,٥٩٣	٦١,٢٧٧	٦٢,١٢٥	٦٤,٧٦٤	٦٢,٦٤٥	٥٨,٩٩٧	٥٤,٥٣٣	٥١,٧٠٨	إقتراض بنك الإستثمار من صناديق التأمين الإجتماعى
١٠٥,٩٠٩	١٠٥,١٠٠	١٠٤,٤٣٧	١٠٤,٠٠٥	١٠٥,٩٠٩	١٠٣,٣٨٢	٩٩,٧٨٢	٩٠,١١٢	٨٦,٧٤١	شهادات الإستثمار
٧٨,٨٥٢	٧١,٩٧٨	٧١,٩٧٨	٧١,٩٧٨	٧٨,٨٥٢	٧١,٩٧٨	٦٤,٨٣٦	٥٤,٤٨٧	٤٩,٢٥٥	ودائع صندوق توفير البريد
٤,١٥٤	٤,١٩٦	٣,٥٥٧	٣,٨١٥	٤,١٥٤	٢,٨٤٦	٤,٠٩٩	٦,٤٣٣	٥,٣٦٧	أخرى
٦٤,٧٦٤	٦٠,٥٩٣	٦١,٢٧٧	٦٢,١٢٥	٦٤,٧٦٤	٦٢,٦٤٥	٥٨,٩٩٧	٥٤,٥٣٣	٥١,٧٠٨	ي طرح منه: إقتراض بنك الإستثمار من صناديق التأمين الإجتماعى <sup>١/٢</sup>
١٦٨,٥٣٩	١٧٢,٠٠٧	١٧٠,٣٧٣	١٦٩,٥٠٢	١٧٣,٢٩٢	١٦٦,٥٢٧	١٥٨,٥٣١	١٤٨,٨١١	١٣١,٠٤٣	ودائع الحكومة العامة
١٦٠,٢٥١	١٦٤,٥١٤	١٦٣,٧٨٧	١٦٢,٨٥٩	١٦٤,٧٨٨	١٥٩,١٧٨	١٤٤,٥٦٦	١٣٧,٣٤١	١٢٠,٩٠٤	أجهزة الموازنة
١,٧٠٢	١,٨٨١	١,٥٢١	٢,٣١٧	٢,٦٥٠	٢,٦٧٢	٥,٥١٠	٤,٨٠٦	٣,٨٩١	بنك الإستثمار القومى
٦,٥٨٦	٥,٦١٢	٥,٠٦٥	٤,٣٢٦	٥,٨٥٤	٤,٦٧٧	٨,٤٥٥	٦,٦٦٤	٦,٢٤٨	صناديق التأمين الإجتماعى <sup>١/٤</sup>
٩٨٧,٨٦٥	٨٤٣,٠٤٤	٨١١,١٥٢	٧٧١,٨٣٥	٩١٤,٦٥٣	٧٢٢,٥١٨	٥٧٤,٨٥٦	٤٦٧,٠٣٨	٣٨١,٩٣٩	صافى الدين المحلي للحكومة العامة
									ملاحظات (نسبة إلى الناتج المحلي الإجمالي) /٥
				٧٠,٥%	٦٤,٨%	٦٠,٨%	٥٩,١%	٥٧,٣%	إجمالي دين الحكومة العامة
				٥٩,٣%	٥٢,٧%	٤٧,٦%	٤٤,٨%	٤٢,٧%	صافى دين الحكومة العامة

المصدر: وزارة المالية و البنك المركزى المصرى  
# بيان معدل.

١/يمثل رصيد الدين المجمع المستحق على أجهزة الموازنة العامة للدولة وبنك الإستثمار القومى وصناديق التأمين الإجتماعى بعد إستبعاد المديونيات والعلاقات الداخلية فيما بين القطاعات الثلاثة.

٢/ فى ضوء ما تنتم به السياسة المالية الجديدة بالشفافية فقد تم قيد الدين المستحق على الخزانة العامة لصناديق التأمينات (الذى تم إقتراضه من خلال بنك الاستثمار القومى) كدين مباشر على الخزانة العامة للصناديق ، وذلك فى ١ يوليو ٢٠٠٦. وقد قابل ذلك اصدار سنتين على الخزانة العامة لصالح الصناديق بقيمة الدين ١٩٧,٧٢٥ مليار جنيه، وبالإضافة الى ذلك تم اصدار سند ثالث فى نهاية يونيو ٢٠٠٧ بقيمة ٧٤,٥ مليون جنيه لصالح الصناديق. كما تم إصدار سند فى ٢٠٠٨/٦/٣٠ بمبلغ ١,١ مليار جنيه ، بالإضافة الى سند صدر فى ٢٠٠٩/٦/٣٠ بمبلغ ٢,٣ مليار جنيه و أخيراً السند الصادر فى ٢٠١٠/٦/٣٠ بمبلغ ٩٨٨,٨ مليون جنيه .

٣/ ودائع صناديق التأمين التى تم ربطها كتسهيلات لقطاع الموازنة العامة والتى تم معالجتها كجزء من المطلوبات المستحقة على قطاع الموازنة لصالح صناديق التأمين.

٤/ تم استبعاد ودائع الصناديق التى تم ربطها كتسهيلات لقطاع الموازنة بداية من يونيو ٢٠٠٦.

٥/ قامت وزارة التخطيط بتقدير قيمة الناتج المحلى الإجمالى لعام ٢٠١٣/٢٠١٢ بنحو ١٧٧٨ مليار جنيه ، مقارنة بناتج محلى إجمالى معدل قدره ١٥٤٢,٣ مليار جنيه لعام ٢٠١٢/٢٠١١.

جدول (١٨): الدين العام المحلى<sup>١/</sup>  
(بيان مفصل)

(مليون جنيه)

بيان ربع سنوى				بيان سنوى				
سبتمبر-١٢ #	مارس-١٢	ديسمبر-١١	سبتمبر-١١	يونيو-١٢	يونيو-١١	يونيو-١٠	يونيو-٠٩	يونيو-٠٨
١,١٩٠,٧٥٠	١,٠٥٢,٦٦٩	١,٠١٩,٦٤٤	٩٧٦,٥٨٠	١,١٢٩,٠٣٠	٩٣٢,٤٦٠	٧٦٩,٧٨٣	٦٤٣,٦٢٨	٥٣٧,٥٣٣
				إجمالى الدين العام المحلى				
١,١٥٦,٤٠٤	١,٠١٥,٠٥١	٩٨١,٥٢٥	٩٤١,٣٣٧	١,٠٨٧,٩٤٥	٨٨٩,٠٤٥	٧٣٣,٣٨٧	٦١٥,٨٤٩	٥١٢,٩٨٢
				إجمالى دين الحكومة العامة				
٩٨٠,٣٧	١,٠٣,٢٨٦	١,٠٢,٣٠٧	٩٩,٣٧٢	١,٠٥,٥٢١	١,٠٩,٢٥١	١,٠٠,١٠٤	٩٠,٧٢٨	٩٠,٨٤٤
				إجمالى دين الهيئات الإقتصادية				
٥٢,٦٥٥	٥٣,٦٢٩	٥٣,٠٧٥	٥٢,٦٧٠	٥٢,٦٥٥	٥٢,٦٧٠	٥١,٤٦٩	٥٠,٠٦٢	٥١,٢٧٩
				يطرح منه: إقتراض الهيئات الإقتصادية من بنك الإستثمار القومى				
١١,٠٣٦	١٢,٠٣٩	١١,١١٣	١١,٤٥٩	١١,٧٨١	١٣,١٦٦	١٢,٢٣٩	١٢,٨٨٧	١٥,٠١٤
				يطرح منه: ودائع الهيئات الإقتصادية فى حساب الخزانة الموحد <sup>٢/</sup>				
١٨٤,٠٠٥	١٩١,٧١٤	١٨٩,٩٧٢	١٨٥,٧١٢	١٩٨,٠٦٦	١٩١,١١٦	١٧٠,١٧١	١٦٧,٧٣٣	١٥٠,٥٠١
				الودائع				
١٦٨,٥٣٩	١٧٢,٠٠٧	١٧٠,٣٧٣	١٦٩,٥٠٢	١٧٣,٢٩٢	١٦٦,٥٢٧	١٥٨,٥٣١	١٤٨,٨١١	١٣١,٠٤٣
				ودائع الحكومة العامة				
١٥,٤٦٦	١٩,٧٠٧	١٩,٥٩٩	١٦,٢١٠	٢٤,٧٧٤	٢٤,٥٨٩	١١,٦٤٠	١٨,٩٢٢	١٩,٤٥٨
				صافى ودائع الهيئات الإقتصادية				
٣٣,٠٨٨	٣٧,٣٥٨	٣٥,٧٧٧	٣١,٩٩٥	٤٢,٤٠٩	٤٢,٤٣٢	٣٢,٣٣٤	٣٨,٤٧٣	٤٠,٧٢٠
				إجمالى ودائع الهيئات الإقتصادية				
٦,٥٨٦	٥,٦١٢	٥,٠٦٥	٤,٣٢٦	٥,٨٥٤	٤,٦٧٧	٨,٤٥٥	٦,٦٦٤	٦,٢٤٨
				يطرح منه: ودائع صناديق التأمين الإجته				
١١,٠٣٦	١٢,٠٣٩	١١,١١٣	١١,٤٥٩	١١,٧٨١	١٣,١٦٦	١٢,٢٣٩	١٢,٨٨٧	١٥,٠١٤
				يطرح منه: ودائع الهيئات الإقتصادية فى حساب الخزانة الموحد <sup>٢/</sup>				
١,٠٠٦,٧٤٥	٨٦٠,٩٥٥	٨٢٩,٦٧٢	٧٩٠,٨٦٨	٩٣٠,٩٦٤	٧٤١,٣٤٤	٥٩٩,٦١٢	٤٧٥,٨٩٥	٣٨٧,٠٣٢
				صافى الدين العام المحلى				
				ملاحظات (نسبة إلى الناتج المحلى الإجمالى) /٥				
٦٧,٠%	٦٨,٣%	٦٦,١%	٦٣,٣%	٧٣,٢%	٦٨,٠%	٦٣,٨%	٦١,٨%	٦٠,٠%
				إجمالى الدين العام المحلى				
٥٦,٦%	٥٥,٨%	٥٣,٨%	٥١,٣%	٦٠,٤%	٥٤,١%	٤٩,٧%	٤٥,٧%	٤٣,٢%
				صافى الدين العام المحلى				

المصدر: وزارة المالية و البنك المركزى المصرى

# بيان معدل.

١/ يمثل رصيد الدين المجمع المستحق على الحكومة العامة والهيئات الإقتصادية بعد إستبعاد إقتراض الهيئات الإقتصادية من بنك الإستثمار القومى.

٢/ يمثل إقتراض قطاع الموازنة من ودائع الهيئات ضمن حساب الخزانة الموحد فى شكل تسهيلات ائتمانية، اى انه دين بين قطاع الموازنة والهيئات الإقتصادية لذا يتم طرح قيمة هذا الاقتراض من اجمالى الدين العام المجمع وكذلك من صافى ودائع الهيئات الإقتصادية.

٣/ تم ادراج ودائع صناديق التأمين بالفعل ضمن ودائع الحكومة العامة، انظر جدول (١٦).

٤/ تم استبعاد ودائع الصناديق التى تم ربطها كتسهيلات لقطاع الموازنة بداية من يونيو ٢٠٠٦.

٥/ قامت وزارة التخطيط بتقدير قيمة الناتج المحلى الإجمالى لعام ٢٠١٣/٢٠١٢ بنحو ١٧٧٨ مليار جنيه ، مقارنة بناتج محلى إجمالى معدل قدره ١٥٤٢,٣ مليار جنيه لعام ٢٠١٢/٢٠١١.

جدول ( ١٩ ) : إجمالي الدين العام الخارجى

(مليون دولار)

	يوليو-٠٧	يونيو-٠٨	يونيو-٠٩	يونيو-١٠	يونيو-١١	يونيو-١٢	سبتمبر-١٢*
إجمالي الدين العام الخارجى	٢٩,٨٩٨	٣٣,٨٩٣	٣١,٥٣١	٣٣,٦٩٤	٣٤,٩٠٦	٣٤,٣٨٥	٣٤,٧٢٠
	(١,٠)	(١٣,٤)	-(٧,٠)	(٦,٩)	(٣,٦)	-(١,٥)	(٢,١)
إجمالي الدين العام الخارجى الحكومى <sup>١/٢</sup>	١٩,٤٩٢	٢١,٦٤١	٢٥,٨١٨	٢٦,٢٤٩	٢٧,٠٩٢	٢٥,٥٩٤	٢٥,٤٢٩
	(٣,٣)	(١١,٠)	(١٩,٣)	(١,٧)	(٣,٢)	-(٥,٥)	-(٢,٤)
السندات والأذون	١,٥٧٠	٢,٦٥٢	١,٩٢٦	٣,٠٨٠	٢,٨٢١	٢,٩٠١	--
القروض	١٧,٩٢٢	١٨,٩٨٩	٢٣,٨٩٢	٢٣,١٧٠	٢٤,٢٧١	٢٢,٦٩٤	--
إجمالي الدين العام الخارجى غير الحكومى	١٠,٤٠٦	١٢,٢٥٢	٥,٧١٣	٧,٤٤٥	٧,٨١٤	٨,٧٩٠	٩,٢٩١
	-(٣,٠)	(١٧,٧)	-(٥٣,٤)	(٣٠,٣)	(٥,٠)	(١٢,٥)	(١٧,١)
السلطات النقدية	٣١٦	٢٩٠	٢١٢	١,٢٦٠	١,٥٠٠	٢,٦١٢	٣,١٣٠
البنوك	١,٩٥٤	٢,٥٤٢	١,٧٩٧	١,٩٦٤	١,٧٢٥	١,٦٢٤	١,٥٩٣
قطاعات أخرى	٨,١٣٦	٩,٤٢٠	٣,٧٠٥	٤,٢٢١	٤,٥٨٩	٤,٥٥٤	٤,٥٦٨

ملاحظات

إجمالي الدين العام الخارجى / الناتج المحلى الإجمالى	٢٢,٨	٢٠,١	١٦,٩	١٥,٩	١٥,٢	١٣,٥	١١,٩
إجمالي الدين الحكومى الخارجى / الناتج المحلى الإجمالى	١٤,٩	١٢,٩	١٣,٨	١٢,٤	١١,٨	١٠,٠	٨,٧
الدين الخارجى غير الحكومى/الناتج المحلى الإجمالى	٧,٩	٧,٣	٣,١	٣,٥	٣,٤	٣,٤	٣,٢
إجمالي الدين العام الخارجى / الصادرات السلعية والخدمية	٧٠,٤	٥٩,٩	٦٤,٤	٧١,٠	٧١,٤	٧١,٩	--
الدين الخارجى غير الحكومى/ الدين الخارجى الكلى	٣٤,٨	٣٦,١	١٨,١	٢٢,١	٢٢,٤	٢٥,٦	٢٦,٨
الديون قصيرة الأجل/ الدين الخارجى الكلى	٤,٨	٧,٤	٦,٨	٨,٨	٧,٩	٨,٤	--
الديون قصيرة الأجل/ صافى الإحتياطى الدولى	٥,١	٧,٣	٦,٨	٨,٤	١٠,٤	١٨,٧	--
ديون القطاع الخاص / الدين الخارجى الكلى	٠,٣	٠,١	٠,٣	٠,٢	٠,١	٠,١	--
خدمة الدين الخارجى/ المتحصلات الجارية	٥,٩	٣,٩	٥,٣	٤,٥	٤,٥	٤,٤	--
خدمة الدين الخارجى/ الصادرات السلعية والخدمية	٦,٩	٤,٦	٦,٢	٥,٥	٥,٧	٦,١	--
متوسط نصيب الفرد من الدين الخارجى (دولار)	٣٩٨,٥	٤٥٠,٠	٤١٨,٦	٣٩٩,٢	٤١٣,٦	٣٨٩,٧	--

المصدر: وزارة المالية و البنك المركزى المصرى

\* بيان مبدئى.

-- بيان غير متاح

١/ طبقاً لتصنيف و منهجية البنك المركزى المصرى، والذي يقوم بشطب مديونيات نادى باريس المباشرة وغير المباشرة المستحقة على الجهات الحكومية طبقاً لتواريخ إعادة الجدولة الى العالم الخارجى، فى حين تقوم الجهات الحكومية بشطب هذه المديونيات من سجلاتها فور سداد المقابل المحلى الى البنك المركزى طبقاً لجدول السداد الاصلى (والذى يسبق تواريخ إعادة الجدولة)

٢/ قام البنك المركزى المصرى بإعادة تبويب مبلغ ٤,٣ مليار دولار الى المديونية الخارجية للقطاع الحكومى- دون تأثير على جملة الدين الخارجى- الا ان البنك المركزى لم يظهر هذا التعديل الا اعتباراً من شهر سبتمبر من عام ٢٠٠٨.



جدول (٢٠): خدمة الدين الحكومي (داخلي و خارجي)

(ملليون جنيه)

يوليو - نوفمبر ٢٠١٣/٢٠١٢*	٢٠١٢/٢٠١١	٢٠١١/٢٠١٠	٢٠١٠/٢٠٠٩	٢٠٠٩/٢٠٠٨	٢٠٠٨/٢٠٠٧	٢٠٠٧/٢٠٠٦	
٨١,٠١٦	١٤٠,٩١٦	١١٧,٢٥١	٩٨,٨٥٦	٧١,١٢٣	٦٠,٠٠٤	٥٤,٧٢٥	إجمالي خدمة الدين الحكومي
(٤٤,٨)	(٢٠,٢)	(١٨,٦)	(٣٩,٠)	(١٨,٥)	(٩,٦)	-(٨,١)	
٥١,٥٢٠	١٠٤,٤٤١	٨٥,٠٧٧	٧٢,٣٣٣	٥٢,٨١٠	٥٠,٥٢٨	٤٧,٧٠٠	إجمالي الفوائد المسددة
(٣٦,٤)	(٢٢,٨)	(١٧,٦)	(٣٧,٠)	(٤,٥)	(٥,٩)	(٢٩,٦)	
٤٩,٨٢٢	١٠١,٠٢٣	٨١,٦٦١	٦٩,٤٩٣	٤٩,٢١٢	٤٦,٧٩١	٤٤,٦٦٧	فوائد الدين الداخلي
١,٦٩٩	٣,٤١٨	٣,٤١٦	٢,٨٤٠	٣,٥٩٨	٣,٧٣٧	٣,٠٣٣	فوائد الدين الخارجي
٢٩,٤٩٦	٣٦,٤٧٥	٣٢,١٧٤	٢٦,٥٢٣	١٨,٣١٣	٩,٤٧٦	٧,٠٢٦	إجمالي الأقساط المسددة
(٦٢,٥)	(١٣,٤)	(٢١,٣)	(٤٤,٨)	(٩٣,٣)	(٣٤,٩)	-(٦٩,١)	
٢٤,٨٥٣	٢١,٢٩٩	٢٢,٩٦٤	١٨,٠٦٧	١٠,٣٦٥	٥,٦٤٤	٢,٩٧٣	أقساط الدين الداخلي
٤,٦٤٣	١٥,١٧٦	٩,٢١١	٨,٤٥٥	٧,٩٤٨	٣,٨٣٢	٤,٠٥٣	أقساط الدين الخارجي
٥١,٢٧٨	١٠٣,٣٦٣	٨٣,٩٤٧	٦٨,٤٠٥	٤٧,٩٦١	٤٩,١٩٣	٤٦,٣٥٧	صافي مدفوعات الفوائد
٤٩,٥٨٠	٩٩,٩٤٥	٨٠,٥٣١	٦٥,٥٦٥	٤٤,٣٦٤	٤٥,٤٥٦	٤٣,٣٢٤	الداخلي
٤٩,٨٢٢	١٠١,٠٢٣	٨١,٦٦١	٦٩,٤٩٣	٤٩,٢١٢	٤٦,٧٩١	٤٤,٦٦٧	الفوائد المسددة
٢٤٢	١,٠٧٨	١,١٣٠	٣,٩٢٨	٤,٨٤٩	١,٣٣٥	١,٣٤٣	متحصلات الفوائد
١,٦٩٩	٣,٤١٨	٣,٤١٦	٢,٨٤٠	٣,٥٩٨	٣,٧٣٧	٣,٠٣٣	الخارجي
١,٦٩٩	٣,٤١٨	٣,٤١٦	٢,٨٤٠	٣,٥٩٨	٣,٧٣٧	٣,٠٣٣	الفوائد المسددة
٠,٠	٠,٠	٠,٠	٠,٠	٠,٠	٠,٠	٠,٠	متحصلات الفوائد
ملاحظات							
نسبة الى الناتج المحلي الإجمالي <sup>١/</sup>							
٢/ %٢,٩	%٦,٨	%٦,٢	%٦,٠	%٥,١	%٥,٦	%٦,٤	إجمالي الفوائد المسددة
٢/ %١,٧	%٢,٤	%٢,٣	%٢,٢	%١,٨	%١,١	%٠,٩	إجمالي الأقساط المسددة
نسبة الى إجمالي مصروفات الموازنة							
٣/ %٢٧,٤	%٢٢,٢	%٢١,٢	%١٩,٨	%١٥,٠	%١٧,٩	%٢١,٥	إجمالي الفوائد المسددة
٣/ %١٥,٧	%٧,٧	%٨,٠	%٧,٢	%٥,٢	%٣,٤	%٣,٢	إجمالي الأقساط المسددة

المصدر: وزارة المالية

( ) معدل النمو عن الفترة المقابلة في العام السابق.

\* بيان مبدئي.

<sup>١/</sup> قامت وزارة التخطيط بتقدير قيمة الناتج المحلي الإجمالي لعام ٢٠١٣/٢٠١٢ بنحو ١٧٧٨ مليار جنيه ، مقارنة بناتج محلي إجمالي معدل قدره ١٥٤٢,٣ مليار جنيه لعام ٢٠١٢/٢٠١١ .

<sup>٢/</sup> بيان يوليو- نوفمبر من سنة ٢٠١٣/٢٠١٢ كنسبة إلى الناتج المحلي الإجمالي للعام بأكمله.

<sup>٣/</sup> بيان يوليو - نوفمبر من سنة ٢٠١٣/٢٠١٢ كنسبة إلى إجمالي مصروفات الموازنة خلال نفس الفترة.

جدول (٢١): إصدارات الاوراق المالية الحكومية (اذون و سندات) <sup>١/</sup>  
من ٢٠٠٦/٢٠٠٥ الى يوليو - نوفمبر ٢٠١٢/٢٠١٣

(مليار جنيه)

يوليو - نوفمبر ٢٠١٣/٢٠١٢	٢٠١٢/٢٠١١	٢٠١١/٢٠١٠	٢٠١٠/٢٠٠٩	٢٠٠٩/٢٠٠٨	٢٠٠٨/٢٠٠٧	٢٠٠٧/٢٠٠٦	
٣٢٢,٩	٦٤٧,٠	٥٤٨,٨	٤٥٢,٥	٣٥٥,٢	٢٣٩,٩	١٨٠,٧	الإصدارات
٢٧٢,٢	٥٦٢,٧	٤٩١,٨	٣٧٧,٣	٣٣٢,٢	٢١٠,٤	١٧٤,٧	أذون خزانة
٥٠,٧	٨٤,٣	٥٧,٠	٧٥,٢	٢٣,٠	٢٩,٥ /٤	٦,٠	سندات خزانة
٢٧١,٤	٥٣٠,٨	٤١١,٨	٣٥٨,٣	٢٤٨,٥	١٨٤,٦	١٦٦,٢	الإهلاكات
٢٥٣,٤	٥١٠,٤	٤٠١,٨	٣٥٠,٣	٢٣٩,٥	١٨٢,٦	١٥٩,٢	أذون خزانة
١٨,٠	٢٠,٤	١٠,٠	٨,٠	٩,٠	٢,٠	٧,٠	سندات خزانة
٥١,٥	١١٦,٢	١٣٧,٠	٩٤,٢	١٠٦,٧	٥٥,٣	١٤,٥	صافي الإصدار <sup>٣/</sup>
٧٣٦,٥	٦٨٥,٠	٥٦٨,٨	٤٣١,٨	٣٣٧,٦	٢٣٠,٩	١٧٥,٦	الرصيد القائم (نهاية الفترة)
٤٢٧,٢	٤٠٨,٤	٣٥٦,١	٢٦٦,١	٢٣٩,١	١٤٦,٤	١١٨,٦	أذون خزانة
٣٠٩,٣	٢٧٦,٦	٢١٢,٧	١٦٥,٧	٩٨,٥	٨٤,٥	٥٧,٠	سندات خزانة
متوسط أسعار الفائدة: <sup>٥/</sup>							
١٣,٤	١٣,١	١١,٥	٩,٩	١١,٣	٦,٨	٨,٦	أذون ٩١ يوم
١٤,٢	١٤,١	١١,٨	١٠,٢	١١,٦	٧,٤	٨,٩	أذون ١٨٢ يوم
١٤,٥	١٤,٨	١١,٤	١٠,٥	١١,٥	-	-	أذون ٢٧٣ يوم <sup>١/</sup>
١٤,٦	١٤,٨	١١,٥	١٠,٥	١٢,١	٧,٨	٩,١	أذون ٣٦٤ يوم

المصدر: وزارة المالية.

١/ الأوراق المالية الحكومية المصدرة بالجنيه المصرى.

٣/ تم حسابه على أساس حجم الإصدارات الجديدة مطروحاً منه حجم الإهلاكات.

٤/ تتضمن سندات مصدرة بالجنيه المصرى خارج جمهورية مصر العربية قيمتها ٦ مليار جنيه ، والتي سوف يستحق آجالها فى يوليو ٢٠١٢.

٥/ متوسط أسعار الفائدة فى السوق الأولى.

٦/ قامت وزارة المالية بطرح أذون خزانة لمدة ٢٧٣ يوم لأول مرة فى أكتوبر ٢٠٠٨.

جدول (٢٢): إصدارات الاوراق المالية الحكومية (اذون و سندات) الربع سنوية  
من أكتوبر - ديسمبر ٢٠١٢/٢٠١١ إلى أكتوبر - ديسمبر ٢٠١٣/٢٠١٢

أكتوبر - ديسمبر ٢٠١٢			يوليو-سبتمبر	أبريل - يونيو	يناير-مارس	أكتوبر- ديسمبر	
ديسمبر	نوفمبر	أكتوبر	٢٠١٢	٢٠١٢	٢٠١٢	٢٠١١	
٤٠٠٠	٤٠٠٠	٥٠٠٠	١٥٥٠٠	١١٠٠٠	١٧٠٠٠	٢٥٥٠٠	أذون ٩١ يوم
٧٠٠٠	٦٠٠٠	١٠٠٠٠	٢٧٥٠٠	٣١٠٠٠	٢٨٠٠٠	٣٠٠٠٠	أذون ١٨٢ يوم
١١٠٠٠	١١٥٠٠	١٤٥٠٠	٤٨٥٠٠	٤٠٠٠٠	٤٥٠٠٠	٤٥٥٠٠	أذون ٢٧٣ يوم <sup>١/</sup>
١٤٥٠٠	١٤٠٠٠	١٧٥٠٠	٤٥٥٠٠	٤٠٥٠٠	٤٥٠٠٠	٤٥٥٠٠	أذون ٣٦٤ يوم
-	-	-	-	-	-	-	سندات (إهلاك ٢٠١٠)
-	-	-	-	-	-	-	سندات (إهلاك ٢٠١١)
-	-	-	-	-	-	-	سندات (إهلاك ٢٠١٢)
-	-	-	-	-	-	٠	سندات (إهلاك ٢٠١٣)
-	-	-	-	-	٠	١٠٠٠٠	سندات (إهلاك ٢٠١٤)
٣٠٠٠	٢٥٠٠	٢٥٠٠	١٥٠٠٠	١٠٠٠٠	١٥٠٠٠٠	-	سندات (إهلاك ٢٠١٥)
-	-	-	-	-	٠	١٠٠٠٠٠	سندات (إهلاك ٢٠١٦)
٢٠٠٠	٢٥٠٠	٤٥٠٠	٩٥٠٠	٧٥٠٠	١٥٠٠٠٠	-	سندات (إهلاك ٢٠١٧)
-	-	-	٠	٠	٥٠٠٠	٣٠٥٠٠	سندات (إهلاك ٢٠١٨)
٤٠٠٠	٣٠٠٠	٣٠٠٠	٨٠٥٠٠	٥٠٠٠٠	-	-	سندات (إهلاك ٢٠١٩)
-	-	-	-	٥٠٠٠٠	-	-	سندات (إهلاك ٢٠٢٠)
٢٠٠٠	١٠٠٠	١٠٠٠	٥٠٠٠٠	-	-	-	سندات (إهلاك ٢٠٢٢)
٤٧٥٠٠	٤٤٥٠٠	٥٨٠٠٠	١٧٥٠٠٠	١٥٠٠٠٠	١٧٠٠٠٠	١٧٠٠٠٠	إجمالى الإصدار (أذون و سندات)

المصدر: وزارة المالية.

- لا يوجد إصدارات

جدول (٢٣) : تطور معدلات العائد حتى تاريخ الإستحقاق لسندات الخزنة <sup>١</sup>

نوفمبر-١١	ابريل-١٢	مايو-١٢	يونيو-١٢	يوليو-١٢	اغسطس-١٢	سبتمبر-١٢	اكتوبر-١٢	نوفمبر-١٢
--	--	--	--	--	--	--	--	سندات فبراير ٢٠١١
--	--	--	--	--	--	--	--	سندات أكتوبر ٢٠١١
--	--	--	--	--	--	--	--	سندات يناير ٢٠١٢
--	--	--	١٥,٢	--	--	--	--	سندات يوليو ٢٠١٢
--	--	--	--	--	--	--	--	سندات أغسطس ٢٠١٢
--	--	--	--	١١,٥	--	--	--	سندات سبتمبر ٢٠١٢
--	١٥,٦	١٥,٦	١٣,٠	١٤,٥	--	١٤,٠	١٣,٢	سندات يناير ٢٠١٣
--	--	--	--	--	--	١٣,٧	١٤,٢	سندات يوليو ٢٠١٣
--	--	--	--	--	--	--	--	سندات سبتمبر ٢٠١٣
--	--	--	--	--	١٥,٥	١٣,٨	١٣,٨	سندات سبتمبر ٢٠١٤
١١,١	--	--	--	١٢,٩	--	--	--	سندات نوفمبر ٢٠١٣
--	--	--	--	--	١٥,٩	--	--	سندات فبراير ٢٠١٣
١٠,٦	--	--	١٣,٣	١٢,٩	--	١٦,٦	--	سندات فبراير ٢٠١٤
--	--	--	--	--	--	--	--	سندات ابريل ٢٠١٤
١٠,٧	--	--	--	--	--	--	--	سندات مايو ٢٠١٤
--	--	--	--	--	--	--	--	سندات سبتمبر ٢٠١٤
١٤,٣	--	--	١٢,٨	--	--	--	--	سندات نوفمبر ٢٠١٤
--	--	--	--	--	١٥,٦	١٥,٥	١٤,٠	سندات نوفمبر ٢٠١٥
--	--	--	١٦,٠	١٦,٠	١٦,٠	--	--	سندات مايو ٢٠١٥
--	--	--	--	--	١٣,٠	--	--	سندات نوفمبر ٢٠١٥
١١,٥	--	--	--	١٣,٣	--	--	١٥,٠	سندات يناير ٢٠١٦
--	--	--	--	--	--	--	--	سندات يوليو ٢٠١٦
١٤,٢	--	--	--	١٣,٥	--	--	--	سندات فبراير ٢٠١٨
--	--	--	--	--	١٦,٥	١٦,٤	١٦,٢	سندات فبراير ٢٠١٩
--	--	--	--	--	--	--	--	سندات يناير ٢٠٢٥
٢,٧٣	٢,٦٩	٢,٧٦	٢,٧٣	٢,٨٣	٢,٨٧	٢,٩٦	٢,٩٠	متوسط فترة الاستحقاق للسندات (سنة)
٩,١٧	٩,٧٣	٩,٦٧	٩,٧٨	٩,٧٢	٩,٦٥	٩,٦٨	٩,٦٥	انترينك لليلة واحدة <sup>٣/</sup>

المصدر: وزارة المالية و البنك المركزى المصرى.

-- لا توجد إصدارات خلال الفترة المشار إليها.

١/ تشمل السندات المصدرة وفقاً لنظام "المتعاملون الرئيسيون" فقط. تم حساب العائد حتى تاريخ الإستحقاق على أساس السعر "الكامل" في السوق الثانوي.

۳ / متوسط شهری.

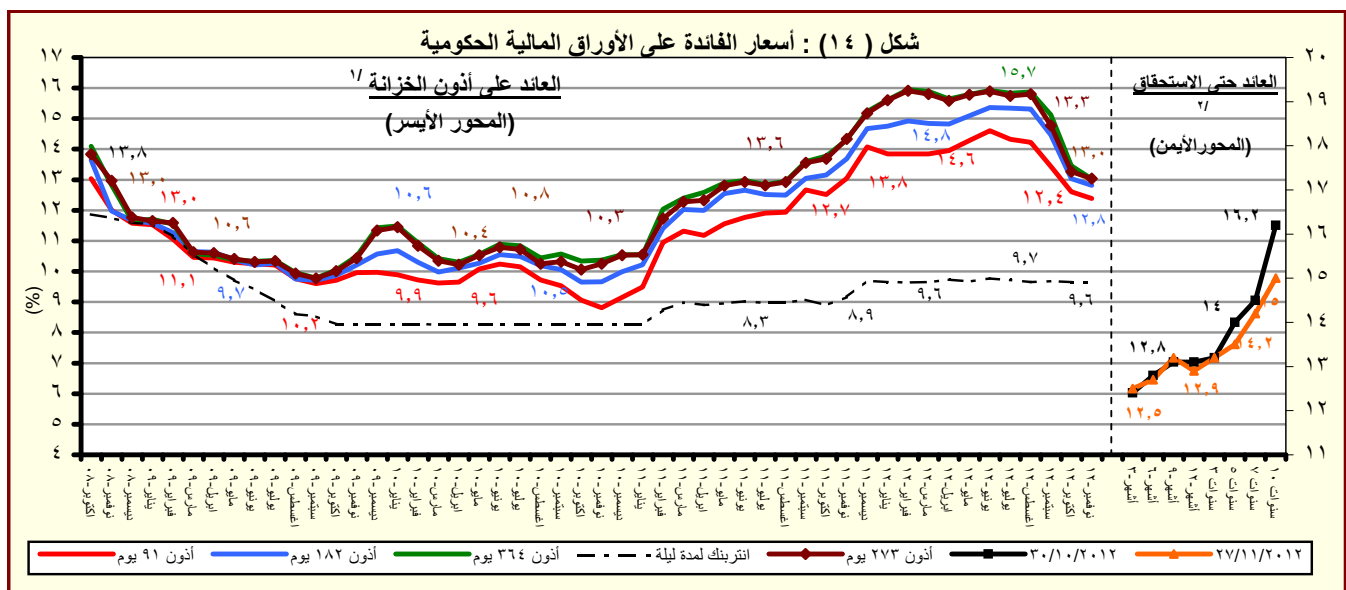

المصدر : وزارة المالية والبنك المركزي المصري.

۱/ متوسط شهری فی السوق الاولى.

۲/ سوق ثانوی.

# القسم السادس

## المؤشرات النقدية

جدول (٢٤)	تطور المؤشرات النقدية الرئيسية	٤٥
جدول (٢٥)	المسح المصرفي لأهم إجماليات السيولة المحلية (الأصول و الإلتزامات المقابلة)	٤٦-٤٧
جدول (٢٦)	نقود الإحتياط و الأصول المقابلة	٤٨
جدول (٢٧)	الودائع لدى البنوك	٤٩
جدول (٢٨)	التسهيلات الائتمانية من البنوك	٥٠
جدول (٢٩)	هيكل أسعار الفائدة المحلية	٥١
جدول (٣٠)	متوسط أسعار عائد المعاملات البنينية بين البنوك (الإنترنتك)	٥٢

جدول (٢٤) : تطور المؤشرات النقدية الرئيسية  
(سبتمبر ٢٠١٢)

متوسط النمو السنوى لمدة عام <sup>١/</sup>	معدل تغير سنوى %	معدل نمو ربع سنوى %	معدل نمو شهري %	
-٣٥,٦	-٣٣,٤	-٤,٨	-٢,٤	صافى الأصول الأجنبية ( بالجنه المصرى )
-٤٩,٢	-٤٦,٨	-٧,٧	-٠,٩	صافى الأصول الأجنبية لدى البنك المركزى
-٤٣,٤	-٣٦,١	-٢,٤	-٠,٣	صافى الإحتياطى الدولى لدى البنك المركزى
-١٣,٠	-١٤,٥	-٢,٢	-٣,٨	صافى الأصول الأجنبية لدى البنوك <sup>٢/</sup>
-٣٧,٢	-٣٤,٧	-٥,٦	-٢,٦	صافى الأصول الأجنبية ( بالدولار الأمريكى )
-٥٠,٥	-٤٧,٨	-٨,٤	-١,١	صافى الأصول الأجنبية لدى البنك المركزى
-٤٤,٨	-٣٧,٣	-٣,٢	-٠,٦	صافى الإحتياطى الدولى لدى البنك المركزى
-١٥,٣	-١٦,١	-٣,٠	-٤,٠	صافى الأصول الأجنبية لدى البنوك <sup>٢/</sup>
٢٣,٩	٢١,٩	٤,٠	١,٣	صافى الأصول المحلية
٣٥,٥	٣١,٥	٩,٦	٣,١	صافى المطلوبات من الحكومة وهيئة السلع التموينية
٢٠,٩	٢٠,٢	٣,١	٠,٦	المطلوبات من قطاع الأعمال العام
٥,٥	٧,٢	٠,٧	٠,٦٥	المطلوبات من قطاع الأعمال الخاص
٧,٧	٩,٨	٢,٧	٠,٨	إجمالى السيولة المحلية (M٢)
١١,٠	١١,٤	٣,٠	-٠,٣	المعروض النقدى (M١)
٦,٦	٩,٢	٢,٦	١,٢	أشباه نقود

المصدر : البنك المركزى المصرى.

١/ متوسط معدل النمو السنوى لفترة ١٢ شهر متتالية.

٢/ يتضمن صافى أصول البنوك التجارية، والمتخصصة، وبنوك الإستثمار والأعمال.

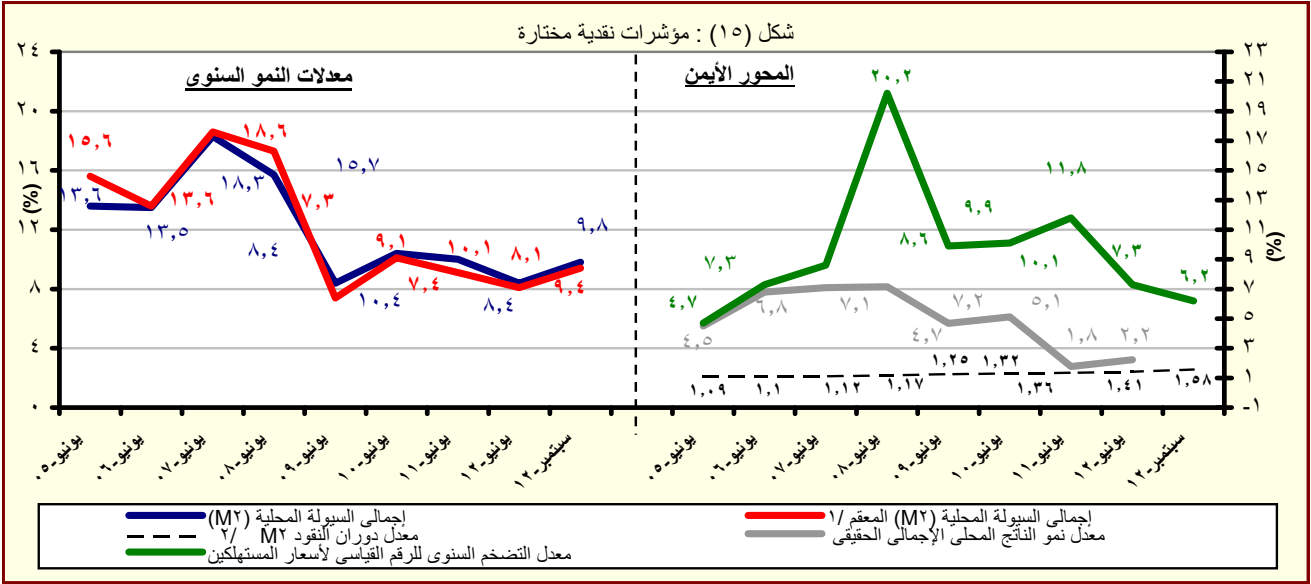

المصدر : البنك المركزى المصرى.

١/ هذا المفهوم يقوم بتحديد أثر سعر الصرف على المكون الاجنبى فى السيولة المحلية وذلك بتطبيق سعر الصرف السارى فى الفترة المقابلة على الإجماليات النقدية خلال الفترة محل الدراسة.

٢/ قامت وزارة التخطيط بتقدير قيمة الناتج المحلى الإجمالى لعام ٢٠١٣/٢٠١٢ بنحو ١٧٧٨ مليار جنيه ، مقارنة بناتج محلى إجمالى معدل قدره ١٥٤٢,٣ مليار جنيه لعام ٢٠١٢/٢٠١١.

جدول (٢٥) : المسح المصرفى لأهم إجماليات السيولة المحلية  
الأصول والالتزامات المقابلة لها لدى الجهاز المصرفى  
(سبتمبر ٢٠١٢)

(مليون جنيه)

سبتمبر-٠٧	سبتمبر-٠٨	سبتمبر-٠٩	سبتمبر-١٠	سبتمبر-١١	يونيو-١٢	يوليو-١٢	اغسطس-١٢	#	* سبتمبر-١٢
٢١٥,٠٨١	٢٧٤,٣٨٥	٢٦١,٨١٩	٣١٢,١٤٤	٢٢٥,٢٥٩	١٥٧,٦٢٤	١٥٦,٠٦٥	١٥٣,٧٣١	١٤٩,٩٨٢	صافى الأصول الأجنبية <sup>١/</sup>
(٤١,١)	(٢٧,٦)	(٤٠,٦)	(١٩,٢)	(٢٧,٨)	(٣٧,٨)	(٣٨,٥)	(٣٦,٧)	(٣٣,٤)	
١٠٠,٣٦٥	١٨٧,٠٧٧	١٧٣,٣٣٤	١٩١,٦٤٨	١٣٢,٠٣٠	٧٦,٠٥٩	٦٩,٤٧٧	٧٠,٨٤٣	٧٠,٢٣٦	البنك المركزى (صافى)
١٦٤,٥٧٩	١٨٨,٦٥٢	١٨٢,١٤٠	٢٠٠,٠٥٤	١٤١,٢٩٣	٩٢,١٦٩	٨٥,٥٩٨	٨٩,٩٧٦	٨٩,٣٥١	أصول أجنبية
٦٤,٢١٤	١,٥٧٥	٨,٨٠٦	٨,٤٠٦	٩,٢٦٣	١٦,١١٠	١٦,١٢١	١٩,١٣٣	١٩,١١٥	خصوم أجنبية
١١٤,٧١٦	٨٧,٣٠٨	٨٨,٤٨٥	١٢٠,٤٩٦	٩٣,٢٢٩	٨١,٥٦٥	٨٦,٥٨٨	٨٢,٨٨٨	٧٩,٧٤٦	البنوك (صافى)
١٤٠,٨١٩	١١٤,٧٥٩	١١٥,٥٤٩	١٥٩,٥٩٩	١٢٤,٦٢٨	١١٤,٧٩٦	١١٦,٦٤٧	١١٣,٧٧٨	١١١,٠٥١	أصول أجنبية
٢٦,١٠٣	٢٧,٤٥١	٢٧,٠٦٤	٣٩,١٠٣	٣١,٣٩٩	٣٣,٢٣١	٣٠,٠٥٩	٣٠,٨٩٠	٣١,٣٠٥	خصوم أجنبية
٤٦٦,٨٢٠	٥٠٣,٤٨٦	٥٨٥,٩٨٩	٦٣٦,٠٢٨	٧٩٩,١٧١	٩٣٦,٧٨٤	٩٤٥,٨٠٩	٩٦١,٥٣٦	٩٧٤,٣٥٠	صافى الأصول المحلية ومنها :
(٨,٦)	(٧,٩)	(١٦,٤)	(٨,٥)	(٢٥,٧)	(٢٣,٩)	(٢٣,٦)	(٢٣,٠)	(٢١,٩)	
١٨٨,٨٥٧	٢٠٧,٦٨٨	٣١٠,٧٢٧	٣٤١,٣١٩	٤٨٢,٣١٢	٥٧٨,٦٥٤	٥٩٩,١٤٦	٦١٥,٠٥٥	٦٣٤,٠١١	صافى المطلوبات من الحكومة وهيئة السلم التموينية <sup>١/</sup>
٢٤٠,٩٩٠	٢٥٩,٩١٦	٣٧٤,٠٨٦	٤٠٩,٠٣٣	٥٧٠,٤٧١	٦٣٨,٤٩٢	٦٥٦,٦٤٤	٦٦٧,٥٦٦	٦٨٥,٢٨٨	بالعملة المحلية
-٥٢,١٣٣	-٥٢,٢٢٨	-٦٣,٣٥٩	-٦٧,٧١٤	-٨٨,١٥٩	-٥٩,٨٣٨	-٥٧,٤٩٨	-٥٢,٥١١	-٥١,٢٧٧	بالعملة الأجنبية
٢٥,٧٢٩	٢٨,٢٥٠	٣٣,٥٠٦	٣٠,٧٢٧	٣٤,٨٥٦	٤٠,٦٢٠	٤١,١٧٧	٤١,٦٦٢	٤١,٨٩٥	المطلوبات من قطاع الأعمال العام
١٨,٨٢٠	٢٠,٣٧٠	٢٥,٤١٤	٢٢,٠٩٩	٢٦,٧٤٤	٣١,٧٨٤	٣٢,٤٧١	٣٣,٠٤٣	٣٣,٣٦٨	بالعملة المحلية
٦,٩٠٩	٧,٨٨٠	٨,٠٩٢	٨,٦٢٨	٨,١١٢	٨,٨٣٦	٨,٧٠٦	٨,٦١٩	٨,٥٢٧	بالعملة الأجنبية
٣٣٧,٦٤٠	٣٨٥,٥٤٨	٣٨٥,٠٦٢	٤٢٠,٣٠١	٤٢٥,٩٧٤	٤٥٣,٢٩٢	٤٥١,٥٢٧	٤٥٣,٤٩٧	٤٥٦,٤٣٠	المطلوبات من قطاع الأعمال الخاص <sup>١/</sup>
٢٤٩,٢٥٨	٢٧٢,٥٣١	٢٨٦,١٥٧	٣٠٨,٥٢٨	٣١٩,٨٠١	٣٤٨,٨٤٩	٣٤٧,٨٢٣	٣٤٩,١١٥	٣٥١,٨٥٠	بالعملة المحلية
٨٨,٣٨٢	١١٣,٠١٧	٩٨,٩٠٥	١١١,٧٧٣	١٠٦,١٤٦	١٠٤,٤٤٣	١٠٣,٧٠٤	١٠٤,٣٨٢	١٠٤,٥٨٠	بالعملة الأجنبية
-٨٥,٤٠٦	-١١٨,٠٠٠	-١٤٣,٣٠٦	-١٥٦,٣١٩	-١٤٣,٩٤٤	-١٣٥,٧٨٢	-١٤٦,٠٤١	-١٤٨,٦٧٨	-١٥٧,٩٨٦	صافى البنود الأخرى (الموازنة) <sup>١/ ٣/</sup>
٦٨١,٩٠٠	٧٧٧,٨٧١	٨٤٧,٨٠٨	٩٤٨,١٧٢	١,٠٢٤,٤٣٠	١,٠٩٤,٤٠٨	١,١٠١,٨٧٤	١,١١٥,٢٦٧	١,١٢٤,٣٣٢	إجمالى السيولة (M٢)
(١٧,١)	(١٤,١)	(٩,٠)	(١١,٨)	(٨,٠)	(٨,٤)	(٨,١)	(٨,٩)	(٩,٨)	
١٤١,٩٢٢	١٧٧,٦٤١	١٩٢,٧٥٩	٢٢٠,٤٧٢	٢٥٣,٨٠٢	٢٧٤,٥١٠	٢٧٨,٣٨٨	٢٨٣,٨١٧	٢٨٢,٨٥٤	المعروض النقدى ( M٣ ) /٤
(٢١,٠)	(٢٥,٢)	(٨,٥)	(١٤,٤)	(١٥,١)	(١٠,٤)	(٩,٥)	(٩,١)	(١١,٤)	
٩٢,٢٤٤	١١٢,٩٨٤	١٢٧,٤٧٩	١٤٣,٧٩٩	١٧٤,١٣٣	١٩٤,٠٢٧	١٩٦,٣٦١	٢٠٢,٥٨٦	١٩٨,٠٩٧	النقد المتداول خارج الجهاز المصرفى
٤٩,٦٧٨	٦٤,٦٥٧	٦٥,٢٨٠	٧٦,٦٧٣	٧٩,٦٦٩	٨٠,٤٨٣	٨٢,٠٢٧	٨١,٢٣١	٨٤,٧٥٧	الودائع الجارية بالعملة المحلية
٥٣٩,٩٧٨	٦٠٠,٢٣٠	٦٥٥,٠٤٩	٧٢٧,٧٠٠	٧٧٠,٦٢٨	٨١٩,٨٩٨	٨٢٣,٤٨٦	٨٣١,٤٥٠	٨٤١,٤٧٨	أشباه نقود
(١٦,١)	(١١,٢)	(٩,١)	(١١,١)	(٥,٩)	(٧,٨)	(٧,٧)	(٨,٨)	(٩,٢)	
٣٨٤,٠٠٤	٤٤٠,٢٦٨	٤٩٣,٦٦٢	٥٦٩,٥٤٢	٥٩٣,٥٤٢	٦٣٣,٨٥٨	٦٣٧,١١٠	٦٤٣,٨٦٩	٦٥٣,٣٠٨	الودائع غير الجارية بالعملة المحلية
٢٥,٠٣٠	٢٧,٨٩٦	٣٠,٨٠٧	٣٤,٠١٣	٤١,٢٥٣	٤٤,٩٦٥	٤٥,٢٢٤	٤٥,٣١٨	٤٥,٣٥٨	الودائع الجارية بالعملات الأجنبية
١٣٠,٩٤٤	١٣٢,٠٦٦	١٣٠,٥٨٠	١٢٤,١٤٥	١٣٥,٨٣٣	١٤١,٠٧٥	١٤١,١٥٢	١٤٢,٢٦٣	١٤٢,٨١٢	الودائع غير الجارية بالعملات الأجنبية

المصدر : البنك المركزى المصرى.

( ) معدل النمو عن الفترة المقابلة فى العام السابق.

\* مبدئى.

# بيانات معدلة.

١/ تم تفعيل إتفاقية الحساب المجد بين البنك المركزى ووزارة المالية فى يونيو ٢٠٠٨، مما أدى الى إهلاك جزء من السندات الصادرة عن وزارة المالية لصالح البنك المركزى.

٢/ يشمل المطلوبات من قطاع الأعمال الخاص والقطاع العائلى.

٣/ تشمل حسابات رأس المال ، صافى الأصول والخصوم غير المبوبة ، صافى المدينونية والدائنية بين البنوك.

٤/ بخلاف الشيكات و الحوالات تحت التحصيل.

جدول (٢٥) : المسح المصرفى لأهم إجماليات السيولة المحلية (تابع)  
(ملاحظات )  
(سبتمبر ٢٠١٢)

سبتمبر-٠٧	سبتمبر-٠٨	سبتمبر-٠٩	سبتمبر-١٠	سبتمبر-١١	يونيو-١٢	يوليو-١٢	اغسطس-١٢ <sup>#</sup>	سبتمبر-١٢*
٣٨,٢٢٨	٥٠,٦٢٣	٤٧,٥٦٩	٥٤,٨٥٤	٣٧,٧٧٣	٢٦,١٢٦	٢٥,٨٠٧	٢٥,٣٤٢	٢٤,٦٧٠
١٧,٨٣٩	٣٤,٥١٥	٣١,٤٩٣	٣٣,٦٧٩	٢٢,١٣٩	١٢,٦٠٧	١١,٤٨٩	١١,٦٧٨	١١,٥٥٣
٤٩,٦٤١	٥٠,٩١٣	٤٩,١٦٩	٥٦,٣٣٢	٣٩,٣٢٦	٢٨,٧٩٦	٢٨,٤٧٣	٢٨,٤٩٦	٢٧,٨١٥
٢٩,٨٨١	٣٥,٠٢٤	٣٣,٥٠٨	٣٥,٥٣٤	٢٤,٠٠٩	١٥,٥٣٤	١٤,٤٢٢	١٥,١٢٧	١٥,٠٤٣
٢٠,٣٨٩	١٦,١٠٨	١٦,٠٧٧	٢١,١٧٥	١٥,٦٣٣	١٣,٥١٩	١٤,٣١٨	١٣,٦٦٤	١٣,١١٧
٢٥,٠٢٩	٢١,١٧٣	٢٠,٩٩٤	٢٨,٠٤٧	٢٠,٨٩٨	١٩,٠٢٧	١٩,٢٨٩	١٨,٧٥٦	١٨,٢٦٧
٤,٦٣٩	٥,٠٦٥	٤,٩١٧	٦,٨٧٢	٥,٢٦٥	٥,٥٠٨	٤,٩٧١	٥,٠٩٢	٥,١٤٩
نسبة الى رصيد أول المدة <sup>/٥</sup>								
%٠,٥-	%٣,٨-	%٠,٩	%٣,٢	%٢,٨-	%٩,٥-	%٠,١-	%٠,٤-	%٠,٧-
%٣,٤	%٥,٣	%١,١	%٠,١	%٤,٣	%١٧,٩	%٠,٨	%٢,٣	%٣,٤
%١,٦	%٠,٩	%١,٢	%٠,٧	%٠,٥	%٢,٦	%٠,٤	%٠,٩	%٠,٨
%١,٣	%٠,٥	%٠,٨	%٢,٦	%١,٠	%٥,٩	%٠,٣	%١,١	%٢,٠
٢٢,٩	٢٠,٦	١٩,٠	١٦,٧	١٧,٣	١٧,٠	١٦,٩	١٦,٨	١٦,٧
٤,٧٩	٤,٣٧	٤,٤٣	٤,٣٨	٤,٢٥	٤,١٥	٤,٣٠	٤,٣٤	٤,٤٧
١,٣١	١,٣٤	١,٤٢	١,٤٥	١,٥١	١,٤١	١,٦١	١,٥٩	١,٥٨
١٧,١	١٤,١	٩,٠	١١,٨	٨,٠	٨,٤	٨,١	٨,٩	٩,٨
١٤,١	١٤,٢	-٠,١	٩,٢	١,٣	٧,٣	٦,٨	٦,٧	٧,٢
٥,٦٣	٥,٤٢	٥,٥٠	٥,٦٩	٥,٩٦	٦,٠٣	٦,٠٥	٦,٠٧	٦,٠٨

- المصدر : البنك المركزى المصرى.
- \* مبدئى.
- # بيانات معدلة.
- ٤/ صافى الأصول الأجنبية تساوي صافى الأصول الأجنبية لدى البنك المركزي بالإضافة الى البنوك (صافى).
- ٥/ تعكس الزيادة السنوية فى قيمة الاجماليات النقدية المختارة كنسبة من اجمالى السيولة ( M٢ ) فى بداية العام المالى. ويهدف هذا المؤشر الى التعرف على مصادر نمو السيولة المحلية خلال العام المالى محل الدراسة.
- ٦/ يمثل نسبة الودائع الجارية و غير الجارية بالعملات الأجنبية إلى اجمالى السيولة المحلية. لا يتضمن كل من ودائع غير المقيمين (جزء من صافى الأصول الأجنبية) والودائع الحكومية.
- ٧/ اجمالى السيولة ( M٢ ) / نقود الاحتياط.
- ٨/ الناتج المحلى الإجمالى / اجمالى السيولة (M٢) . قامت وزارة التخطيط بتقدير قيمة الناتج المحلى الإجمالى لعام ٢٠١٢/٢٠١٣ بنحو ١٧٧٨ مليار جنيه ، مقارنة بناتج محلى إجمالى معدل قدره ١٥٤٢,٣ مليار جنيه لعام ٢٠١١/٢٠١٢.
- ٩/ يشمل المطلوبات من قطاع الأعمال الخاص و القطاع العائلى .
- ١٠/ أسعار الصرف بدءاً من يناير ٢٠٠٣ تعكس أسعار الشراء فقط علماً بأنه قبل هذا التاريخ كان سعر الصرف يعكس متوسط أسعار البيع والشراء.

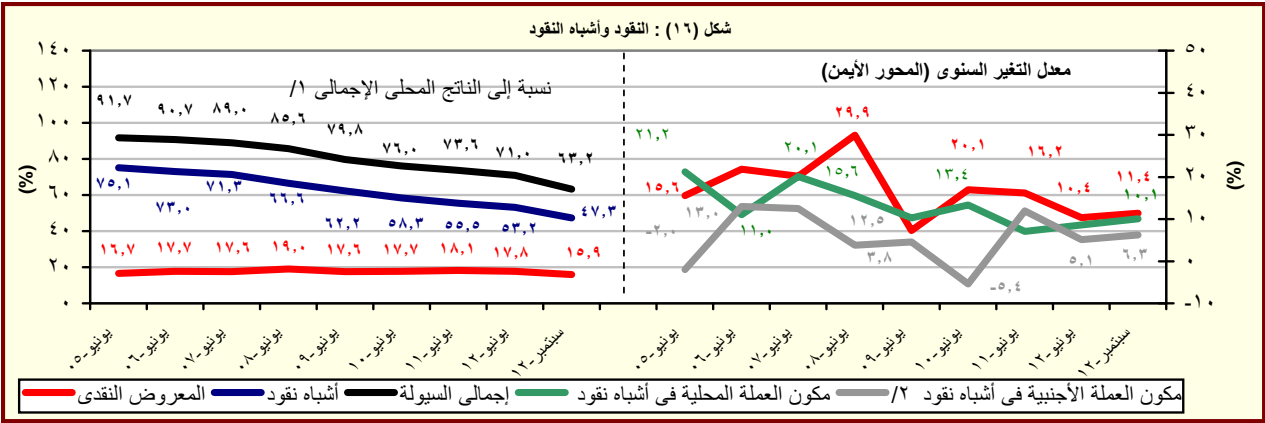

- المصدر : البنك المركزى المصرى.
- ١/ قامت وزارة التخطيط بتقدير قيمة الناتج المحلى الإجمالى لعام ٢٠١٢/٢٠١٣ بنحو ١٧٧٨ مليار جنيه ، مقارنة بناتج محلى إجمالى معدل قدره ١٥٤٢,٣ مليار جنيه لعام ٢٠١١/٢٠١٢.
- ٢/ تشمل الودائع الجارية و غير الجارية بالعملات الأجنبية.

جدول (٢٦) : نقود الإحتياط والأصول المقابلة<sup>١/</sup>

(مليون جنيه)

سبتمبر-٠٧	سبتمبر-٠٨	سبتمبر-٠٩	سبتمبر-١٠	سبتمبر-١١	يونيو-١٢	يوليو-١٢	اغسطس-١٢ <sup>#</sup>	سبتمبر-١٢ <sup>*</sup>
١٤٢,٢٦١	١٧٨,٠٩١	١٩١,٤٩٧	٢١٦,٦٥٥	٢٤١,٢٤٢	٢٦٣,٦٦٨	٢٥٦,٢٣٥	٢٥٦,٧٠٥	٢٥١,٧٢٣
١٧,٧)	(١٣,٨)	(٧,٥)	(١٣,١)	(١١,٣)	(٥,١)	(١,٣)	(١,٤)	(٤,٣)
٩٨,١٦٦	١٢٠,٩١٣	١٣٥,٥٨٣	١٥٣,٠٧٩	١٨٤,٩٨١	٢٠٤,٨٧٠	٢٠٨,٣٩٨	٢١٤,٦٥٠	٢٠٩,٩٥٢
١٨,١)	(٢٣,٢)	(١٢,١)	(١٢,٩)	(٢٠,٨)	(١٤,٤)	(١٤,٢)	(١٢,٩)	(١٣,٥)
٤٤,٠٩٥	٥٧,١٧٨	٥٥,٩١٤	٦٣,٥٧٦	٥٦,٢٦١	٥٨,٧٩٨	٤٧,٨٣٧	٤٢,٠٥٥	٤١,٧٧١
١٦,٧)	(٩,٢)	(٥,٧)	(١٣,٧)	-(١١,٥)	-(١٨,٢)	-(٣٢,٠)	-(٣٣,٤)	-(٢٥,٨)
الأصول المقابلة لها								
١٠٠,٣٦٥	١٨٧,٠٧٦	١٧٣,٣٣٤	١٩١,٦٤٨	١٣٢,٠٣٠	٧٦,٠٥٩	٦٩,٤٧٧	٧٠,٨٤٣	٧٠,٢٣٦
(٤٥,٦)	(٨٦,٤)	-(٧,٣)	(١٠,٦)	-(٣١,١)	-(٤٨,٣)	-(٥١,٠)	-(٤٨,٥)	-(٤٦,٨)
٤١,٨٩٦	-٨,٩٨٥	١٨,١٦٣	٢٥,٠٠٧	١٠٩,٢١٢	١٨٧,٦٠٩	١٨٦,٧٥٨	١٨٥,٨٦٢	١٨١,٤٨٧
-١٩,٣٢	(١٨١,٨)	(٣٠٢,١)	(٣٧,٧)	(٣٣٦,٧)	(٨٠,٧)	(٦٨,٢)	(٦٠,٧)	(٦٦,٢)
١٢١,١٨٦	١٠١,٥٧١	٩٤,٣٠٨	١٠٩,٨٣٥	١٤٧,١٣٢	١٦٥,٣٧٤	١٨٢,٩٦٢	١٩٢,٦٦٨	١٩٦,٦٢٢
(٤,١)	-(١٦,٢)	-(٧,٢)	(١٦,٥)	(٣٤,٠)	(٦١,٢)	(٤٣,١)	(٤٦,٨)	(٣٣,٦)
١٩٦,٥٢٨	١٧٥,٨٢٨	١٦٤,٤٧٤	١٨٢,٥٢٨	٢٢٣,٦٠٨	٢٥٦,٦٠٥	٢٦٣,١٦٧	٢٧١,٤٧٣	٢٧٤,٨١٧
(١٣,٧)	-(١٠,٥)	-(٦,٥)	(١١,٠)	(٢٢,٥)	(٣٥,٣)	(٢٩,٤)	(٣١,٠)	(٢٢,٩)
١٦٥,٦٨٨	١٢٣,١٢٣	١٣٠,٧٧١	١٣٠,٥٩٧	١٢٩,٠٩٧	١٧٨,٨٣١	١٧٨,٨٣١	١٧٨,٨٣١	١٧٨,٨٣١
٣٠,٨٤٠	٥٢,٧٠٥	٣٣,٧٠٣	٥١,٩٣١	٩٤,٥١١	٧٧,٧٧٤	٨٤,٣٣٦	٩٢,٦٤٢	٩٥,٩٨٦
٧٥,٣٤٢	٧٤,٢٥٧	٧٠,١٦٦	٧٢,٦٩٣	٧٦,٤٧٦	٩١,٢٣١	٨٠,٢٠٥	٧٨,٨٠٥	٧٨,١٩٥
(٣٣,٦)	-(١,٤)	-(٥,٥)	(٣,٦)	(٥,٢)	(٤,٨)	(٦,١)	(٣,٦)	(٢,٢)
٥١,٨٩٩	٤٢,٤٣٨	٨,٨١٠	٥٦,٦٢٢	-٢,٨٥٣	-٢,٧٠٦	-١,١٢٣	-١,١٠٥	-١,٦٥٥
-١٦٧,١٣٩	-١٥٢,٩٩٤	-٨٤,٩٥٥	-١٤١,٤٥٠	-٣٥,٠٦٧	٢٤,٩٤١	٤,٩١٩	-٥,٧٠١	-١٣,٤٨٠
ملاحظات								
٦,٢٩	٥,٨٥	٦,٣٠	٦,٣٣	٦,٣٩	٥,٨٥	٦,٩٤	٦,٩٣	٧,٠٦

المصدر : البنك المركزى المصرى.

( ) معدل النمو عن الفترة المقابلة فى العام السابق.

\* مبدئى.

# بيانات معدلة.

١/ بيانات معدلة حيث قام البنك المركزى بتغيير الأسلوب المحاسبى لقياس حجم نقود الإحتياط بدءا من بيانات يونيو ٢٠٠٣، وذلك فى إطار مراجعة تبويب عمليات السوق المفتوحة التى يقوم بها البنك المركزى. وأدت هذه المراجعة إلى استبعاد حجم عمليات السوق المفتوحة من "ودائع البنوك بالعملة المحلية لدى البنك المركزى" وإدراجها ضمن بند "صافى البنود الموازنة".

٢/ تم تفعيل إتفاقية الحساب المجدد بين البنك المركزى ووزارة المالية فى يونيو ٢٠٠٨، مما أدى الى إهلاك جزء من السندات الصادرة عن وزارة المالية لصالح البنك المركزى.

٣/ تشمل صافى المطلوبات من الهيئات الإقتصادية و بنك الإستثمار القومى.

٤/ تم تحويل حسابات الودائع الحكومية (شاملة الهيئات العامة الاقتصادية والخدمية) من البنوك الى حساب الخزانة الموحد بالبنك المركزى بدءا من ديسمبر ٢٠٠٦، تطبيقا للقانون رقم ١٣٩ لسنة ٢٠٠٦.

٥/ يتضمن صافى الأصول و الخصوم غير المحددة و عمليات السوق المفتوحة.

٦/ الناتج المحلى الإجمالى / نقود الإحتياط.

٧/ قامت وزارة التخطيط بتقدير قيمة الناتج المحلى الإجمالى لعام ٢٠١٢/٢٠١٣ بنحو ١٧٧٨ مليار جنيه ، مقارنة بناتج محلى إجمالى معدل قدره ١٥٤٢,٣ مليار جنيه لعام ٢٠١٢/٢٠١١.



جدول (٢٧): الودائع لدى البنوك<sup>١</sup>

(مليون جنيه)

سبتمبر-٠٧	سبتمبر-٠٨	سبتمبر-٠٩	سبتمبر-١٠	سبتمبر-١١	يونيو-١٢	يوليو-١٢	اغسطس-١٢ <sup>#</sup>	سبتمبر-١٢*
٦٧٦,٤٦٢	٧٦٣,٧٠٣	٨٣٢,٣٧١	٩٢٣,٦٨٧	٩٧٨,١٢٥	١,٠٢٦,٦٨٦	١,٠٢٩,٥٨٤	١,٠٣٥,٨٨٤	١,٠٥٠,٥٠٧
(١٤,٦)	(١٢,٩)	(٩,٠)	(١١,٠)	(٥,٩)	(٦,٤)	(٥,٨)	(٦,٥)	(٧,٤)
٤٨٧,٠١٦	٥٦٧,٢٩٥	٦٢٧,٥٢٥	٧١٦,٩٤٢	٧٤٦,٣٢٤	٧٨٠,٨٨٦	٧٨٥,٦١١	٧٩١,٤٢٢	٨٠٥,٢٣٥
١٨٩,٤٤٦	١٩٦,٤٠٨	٢٠٤,٨٤٦	٢٠٦,٧٤٥	٢٣١,٨٠١	٢٤٥,٨٠٠	٢٤٣,٩٧٣	٢٤٤,٤٦٢	٢٤٥,٢٧٢
٥٩٤,٤٨٩	٦٧٠,٧٩٣	٧٢٥,١٩٨	٨١٠,٤٢٢	٨٥٧,٤٢٩	٩٠٨,٠٧٠	٩١٢,٥٧٠	٩٢٠,٤٠٧	٩٣٣,٦٦١
(١٧,٢)	(١٢,٨)	(٨,١)	(١١,٨)	(٥,٨)	(٧,١)	(٦,٨)	(٧,٩)	(٨,٩)
٤٣٦,٨١٠	٥٠٨,٤٠٣	٥٦١,٣٧٨	٦٤٩,٣٥٩	٦٧٦,٧٢٦	٧١٨,٢١٧	٧٢٢,٤٥٩	٧٢٨,٥٣٠	٧٤١,٥٠٣
١٥٧,٦٧٩	١٦٢,٣٩٠	١٦٣,٨٢٠	١٦١,٠٦٣	١٨٠,٧٠٣	١٨٩,٨٥٣	١٩٠,١١١	١٩١,٥١٧	١٩٢,١٥٨
٨١,٩٧٣	٩٢,٩١٠	١٠٧,١٧٣	١١٣,٢٦٥	١٢٠,٦٩٦	١١٨,٦١٦	١١٧,٠١٤	١١٥,٨٣٧	١١٦,٨٤٦
-(١,٧)	(١٣,٣)	(١٥,٤)	(٥,٧)	(٦,٦)	(١,٢)	-(١,٢)	-(٣,٥)	-(٣,٢)
٥٠,٢٠٦	٥٨,٨٩٢	٦٦,١٤٧	٦٧,٥٨٣	٦٩,٥٩٨	٦٢,٦٦٩	٦٣,١٥٢	٦٢,٨٩٢	٦٣,٧٣٢
٣١,٧٦٧	٣٤,٠١٨	٤١,٠٢٦	٤٥,٦٨٢	٥١,٠٩٨	٥٥,٩٤٧	٥٣,٨٦٢	٥٢,٩٤٥	٥٣,١١٤
ملاحظات (نسبة مئوية)								
٢٨,٠	٢٥,٧	٢٤,٦	٢٢,٤	٢٣,٧	٢٣,٩	٢٣,٧	٢٣,٦	٢٣,٣
٢٦,٥	٢٤,٢	٢٢,٦	١٩,٩	٢١,١	٢٠,٩	٢٠,٨	٢٠,٨	٢٠,٦
٣٨,٨	٣٦,٦	٣٨,٣	٤٠,٣	٤٢,٣	٤٧,٢	٤٦,٠	٤٥,٧	٤٥,٥

المصدر : البنك المركزى المصرى.  
( ) معدل النمو عن الفترة المقابلة فى العام السابق.  
\* مبدئى.  
# بيانات معدلة.  
١/ لا تشمل الودائع لدى البنك المركزى .  
٢/ تشمل ودائع كل من قطاع الاعمال العام والخاص والقطاع العائلى وغير المقيمين (قطاع العالم الخارجى). لا تشمل شيكات وحالات تحت التحصيل.

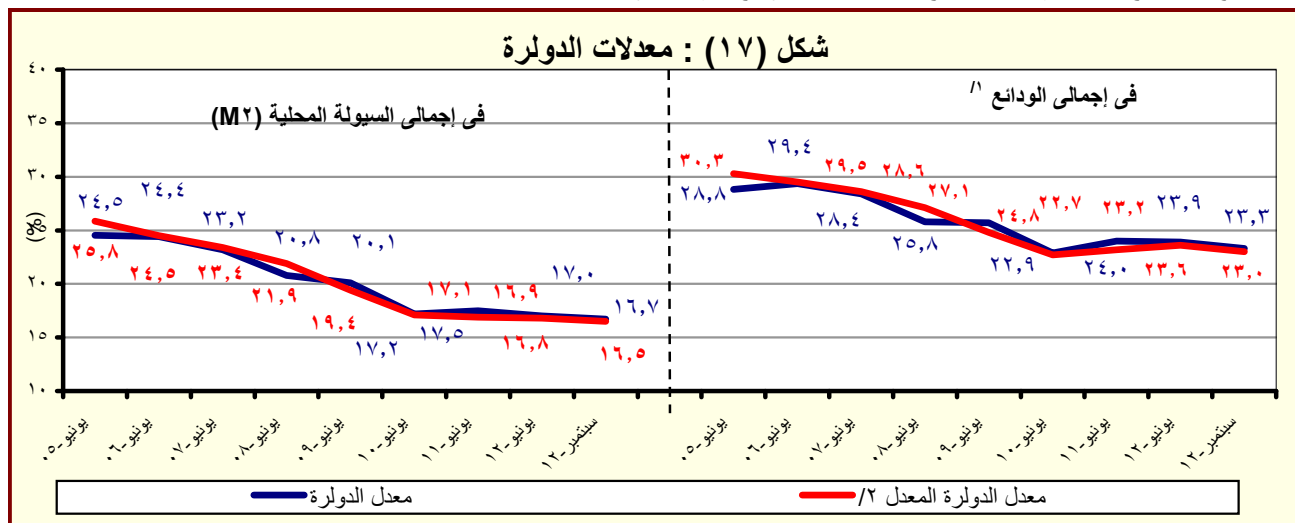

المصدر : البنك المركزى المصرى.  
١/ بخلاف الودائع لدى البنك المركزى المصرى.  
٢/ يشير الى معدل الدولار بعد تحديد أثر تغير سعر الصرف على المكون الأجنبى فى جملة الودائع. وعلى سبيل المثال فإن معدل الدولار فى إجمالي الودائع فى يونيو ٢٠٠٨ كان ينبغي أن يبلغ ٢٧,١% بدلا من ٢٥,٨% فى حالة عدم حدوث تغيير فى سعر الصرف خلال العام السابق.

جدول (٢٨) : التسهيلات الائتمانية من البنوك <sup>١/</sup>

(مليون جنيه)

سبتمبر-٠٧	سبتمبر-٠٨	سبتمبر-٠٩	سبتمبر-١٠	سبتمبر-١١	يونيو-١٢	يوليو-١٢	اغسطس-١٢	سبتمبر-١٢*
٣٦٤,٠١٥	٤٢٢,٧٠٦	٤٢٩,٧٩٣	٤٦٧,٣٩٧	٤٧٨,٩٥٦	٥٠٦,٧٣٦	٥٠٥,١٤٠	٥٠٥,٥٠١	٥٠٨,٤٢٤
(١٠,٥)	(١٦,١)	(١,٧)	(٨,٧)	(٢,٥)	(٦,٩)	(٦,٣)	(٦,١)	(٦,٢)
٢٦,٣٥٢	٣٠,٩٣٢	٣٢,٤٤٠	٣٧,١٠١	٣٨,٠٢٦	٣٣,٥٨٩	٣٣,١٨٣	٣٣,٨٠٧	٣٥,٠١٢
(١٧,٨)	(١٧,٤)	(٤,٩)	(١٤,٤)	(٢,٥)	-(١٥,٦)	-(١٧,٧)	-(١٢,٥)	-(٧,٩)
١٠,٣٩٢	٨,٧٨٣	١٤,٠٦٣	١٨,٩٥٤	١٧,٦٥٦	١٤,٦١٥	١٤,٢٦٢	١٣,٩٠٢	١٣,٤٥٩
١٥,٩٦٠	٢٢,١٤٩	١٨,٣٧٧	١٨,١٤٧	٢٠,٣٧٠	١٨,٩٧٤	١٨,٩٢١	١٩,٩٠٥	٢١,٥٥٣
٣٣٧,٦٦٣	٣٩١,٧٧٤	٣٩٧,٣٥٣	٤٣٠,٢٩٦	٤٤٠,٩٣٠	٤٧٣,١٤٧	٤٧١,٩٥٧	٤٧١,٦٩٤	٤٧٣,٤١٢
(١٠,٠)	(١٦,٠)	(١,٤)	(٨,٣)	(٢,٥)	(٨,٩)	(٨,٥)	(٧,٧)	(٧,٤)
٢٤٢,١٥٢	٢٦٧,١١٦	٢٨١,٢٦٧	٢٩٦,٥٣٤	٣١٥,٣٩٠	٣٤٩,٥٦٠	٣٤٩,١٤٩	٣٤٩,٧٧٨	٣٥١,٧٩٩
٩٥,٥١١	١٢٤,٦٥٨	١١٦,٠٨٦	١٣٣,٧٦٢	١٢٥,٥٤٠	١٢٣,٥٨٧	١٢٢,٨٠٨	١٢١,٩١٦	١٢١,٦١٣
إجمالي أرصدة التسهيلات الائتمانية								
للحكومة <sup>٢/</sup>								
بالعملة المحلية								
بالعملة الأجنبية								
لغير الحكومة								
بالعملة المحلية								
بالعملة الأجنبية								
ملاحظات ( نسبة مئوية):								
٨٥,٨	٨٦,٠	٨٤,٧	٨٥,٥	٨٤,٨	٨٥,٤	٨٥,٣	٨٥,١	٨٤,٩
التسهيلات الائتمانية الممنوحة الى القطاع الخاص الى جملة التسهيلات <sup>٣/</sup>								
٥٦,٨	٥٨,٤	٥٤,٨	٥٣,١	٥١,٤	٥٢,١	٥١,٧	٥١,٣	٥٠,٧
القروض الى الودائع للقطاع غير الحكومي <sup>٤/</sup>								
٣٢,١	٣٣,٣	٣٠,٣	٣٢,٨	٣١,٥	٢٨,٣	٢٨,٤	٢٩,٢	٣٠,٠
القروض الى الودائع للقطاع الحكومي								
٣٠,٦	٣٤,٧	٣١,٣	٣٢,٥	٣٠,٥	٢٨,١	٢٨,١	٢٨,١	٢٨,٢
التسهيلات الائتمانية بالعملة الأجنبية الى جملة التسهيلات								
٦٠,٦	٧١,٦	٥٦,٦	٤٨,٩	٥٣,٦	٥٦,٥	٥٧,٠	٥٨,٩	٦١,٦
التسهيلات الائتمانية بالعملة الأجنبية للقطاع الحكومي الى جملة التسهيلات الممنوحة للقطاع الحكومي								
٢٨,٣	٣١,٨	٢٩,٢	٣١,١	٢٨,٥	٢٦,١	٢٦,٠	٢٥,٨	٢٥,٧
التسهيلات الائتمانية بالعملة الأجنبية للقطاع غير الحكومي الى جملة التسهيلات الممنوحة للقطاع غير الحكومي								

المصدر : البنك المركزى المصرى.

\* مبدئى.

( ) معدل النمو عن الفترة المقابلة فى العام السابق.

١/ لا يتضمن التسهيلات الائتمانية المقدمة من قبل البنك المركزى المصرى.

٢/ يشمل الجهاز الإدارى والهيئات الخدمية و المحليات والهيئات الاقتصادية.

٣/ يشمل كل من قطاع الأعمال الخاص والقطاع العائلى و قطاع العالم الخارجى (غير المقيمين) .

٤/ يشمل قطاع الاعمال العام، قطاع الأعمال الخاص و القطاع العائلى و قطاع العالم الخارجى (غير المقيمين).

شكل (١٨) : توزيع التسهيلات الائتمانية الممنوحة للجهات غير الحكومية بحسب القطاعات (سبتمبر ٢٠١٢)

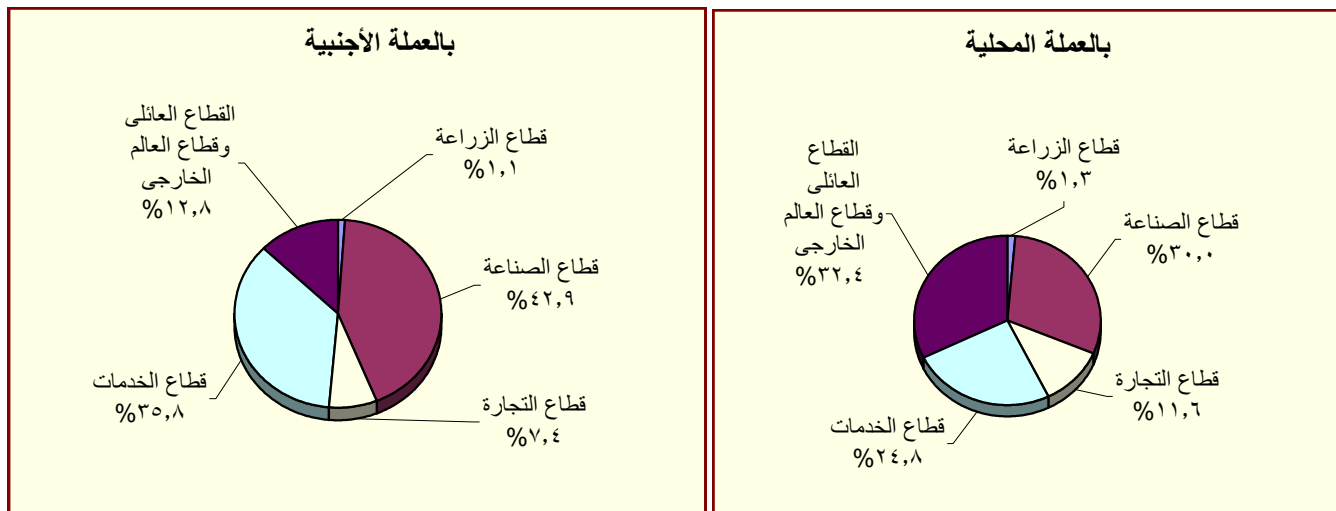

المصدر : البنك المركزى المصرى.

جدول (٢٩) : هيكل أسعار الفائدة المحلية

متوسط سنوي	سعر خصم البنك المركزي <sup>١/</sup>	متوسط سعر الفائدة على القروض (سنة فأقل) <sup>٢/</sup>	متوسط سعر الفائدة على الودائع ٣ أشهر <sup>٢/</sup>	متوسط سعر الفائدة على خزائنة ٩١ يوم	سعر العائد على آتون	سعر العائد على شهادات الإستثمار <sup>١٣/١</sup>	سعر العائد على ودائع صندوق توفير البريد <sup>١/</sup>
٢٠٠٣/٢٠٠٢	١٠,٠٠	١٣,٧٠	٨,٦٩	٨,٣١	١٠,٥٠	١٠,٥٠	١٠,٥٠
٢٠٠٤/٢٠٠٣	١٠,٠٠	١٣,٤٠	٧,٩٦	٨,٤١	١٠,٥٠	١٠,٥٠	١٠,٥٠
٢٠٠٥/٢٠٠٤	١٠,٠٠	١٣,٣٩	٧,٦٦	١٠,١٢	١٠,٥٠	١٠,٥٠	١٠,٥٠
٢٠٠٦/٢٠٠٥	٩,٠٠	١٢,٧١	٦,٥٣	٨,٨٢	٩,٥٠	٩,٥٠	٩,٥٠
٢٠٠٧/٢٠٠٦	٩,٠٠	١٢,٦٤	٦,٠١	٨,٦٥	١٠,٠٠	١٠,٠٠	٩,٥٠
٢٠٠٨/٢٠٠٧	١٠,٠٠	١٢,٢٢	٦,٠٩	٦,٩٧	١٠,٠٠	١٠,٠٠	٩,٥٠
٢٠٠٩/٢٠٠٨	٩,٠٠	١٢,٣٩	٧,٠٣	١١,٣٢	١٠,٠٠	١٠,٠٠	٩,٢٧
٢٠٠٩/٢٠١٠	٨,٥٠	١١,٣٥	٥,٩٧	٩,٨٦	٩,٥٨	٩,٥٨	٩,٠٠
٢٠١٠/٢٠١١	٨,٥٠	١٠,٨٤	٦,٥٢	١٠,٢٠	٩,٥٠	٩,٥٠	٩,٠٠
متوسط شهري							
أكتوبر-١١	٨,٥٠	١١,٣٠	٧,٠٠	١٢,٥٢	١٠,٠٠	١٠,٠٠	٩,٠٠
نوفمبر-١١	٩,٥٠	١١,٤٠	٧,١٠	١٣,٠٤	١١,٥٠	١١,٥٠	٩,٠٠
ديسمبر-١١	٩,٥٠	١١,٨٠	٧,٢٠	١٤,٠٨	١١,٥٠	١١,٥٠	٩,٠٠
يناير-١٢	٩,٥٠	١١,٩٠	٧,٤٠	١٣,٨٦	١١,٥٠	١١,٥٠	٩,٠٠
فبراير-١٢	٩,٥٠	١١,٩٠	٧,٦٠	١٣,٨٣	١١,٥٠	١١,٥٠	٩,٠٠
مارس-١٢	٩,٥٠	١٢,٠٠	٧,٧٠	١٣,٨٣	١١,٥٠	١١,٥٠	٩,٠٠
أبريل-١٢	٩,٥٠	١٢,١٠	٧,٦٠	١٣,٩٥	١١,٥٠	١١,٥٠	٩,٠٠
مايو-١٢	٩,٥٠	١١,٩٠	٧,٦٠	١٤,٢٩	١١,٥٠	١١,٥٠	٩,٠٠
يونيو-١٢	٩,٥٠	١١,٩٠	٧,٧٠	١٤,٦٠	١١,٥٠	١١,٥٠	٩,٠٠
يوليو-١٢	٩,٥٠	١٢,٠٠	٧,٧٠	١٤,٣٣	١١,٥٠	١١,٥٠	٩,٠٠
أغسطس-١٢	٩,٥٠	١٢,٠٠	٧,٧٠	١٤,٢١	١١,٥٠	١١,٥٠	٩,٠٠
سبتمبر-١٢	٩,٥٠	١٢,٠٠	٧,٧٠	١٣,٤٣	١١,٥٠	١١,٥٠	٩,٠٠
أكتوبر-١٢	٩,٥٠	--	--	١٢,٦١	١١,٥٠	١١,٥٠	٩,٠٠

المصدر : البنك المركزي المصري.

-- بيان غير متاح.

١/ أسعار نهاية الفترة.

٢/ بدءاً من سبتمبر ٢٠٠٥، تعكس البيانات المتوسط المرجح لسعر الفائدة الشهري لمجموعة من البنوك تمثل نحو ٨٠ % من تعاملات الجهاز المصرفي. وقبل هذا التاريخ، تعكس البيانات متوسط بسيط لأسعار الفائدة الأسبوعية لأغلبية البنوك.

٣/ فائدة بسيطة.

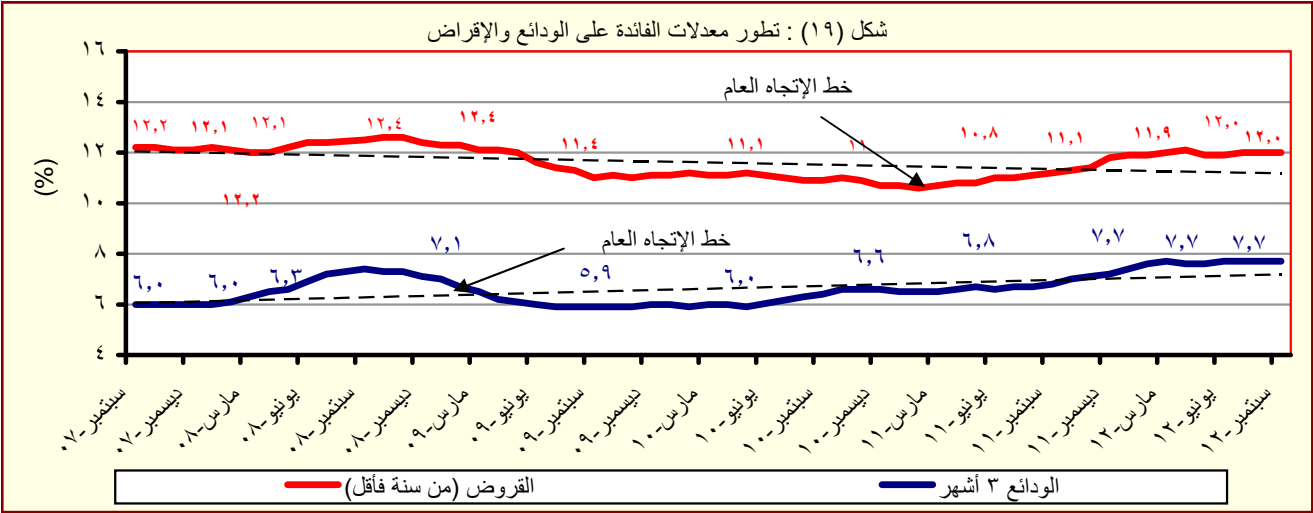

المصدر : البنك المركزي المصري.

جدول (٣٠) : متوسط أسعار عائد المعاملات بين البنوك (الإنترنتك) <sup>١</sup>

متوسط سنوى	ليلة واحدة	أسبوع	شهر	أكثر من شهر
٢٠٠٣	٨,٤	٩,٤	٩,٧	٩,٩
٢٠٠٤	٨,٢	٩,٨	١٠,٧	١٠,٣
٢٠٠٥	٩,٥	١٠,١	١٠,٤	١٠,٧
٢٠٠٦	٨,٦	٨,٨	٨,٨	٨,٨
٢٠٠٧	٨,٨	٨,٩	٩,٠	٩,١
٢٠٠٨	١٠,٣	١٠,٣	١٠,٢	١٠,٣
٢٠٠٩	٩,٥	٩,٥	٩,١	٩,٦
٢٠١٠	٨,٣	٨,٣	٨,٣	٨,٤
متوسط شهري				
اكتوبر-١١	٨,٨٩	٩,٢٠	--	٩,٣٠
نوفمبر-١١	٩,١٧	٩,٢٧	٩,١٠	٩,٣١
ديسمبر-١١	٩,٧٠	٩,٨٣	١٠,٠٥	١١,٣٠
يناير-١٢	٩,٦٦	٩,٨١	٩,٩٤	٩,٩٠
فبراير-١٢	٩,٦٤	٩,٧٧	١٠,٣٧	--
مارس-١٢	٩,٦٥	٩,٨٠	١٠,٤٨	٩,٩١
ابريل-١٢	٩,٧٣	٩,٨١	٩,٩٤	١١,٢٥
مايو-١٢	٩,٦٧	٩,٨٣	١٠,٢٥	١٠,٠٨
يونيو-١٢	٩,٧٨	٩,٩٥	١٠,١٤	--
يوليو-١٢	٩,٦٨	٩,٨٥	١٠,٢٥	١٠,٠٠
اغسطس-١٢	٩,٦٥	٩,٧٩	٩,٨٥	١٠,٤٩
سبتمبر-١٢	٩,٦٦	٩,٨٣	٩,٩٦	١٠,٠٥
اكتوبر-١٢	٩,٦٦	٩,٨١	١٠,٢٥	١٠,١٥

المصدر : البنك المركزى المصرى.

-- بيان غير متاح

١/ تم استخدام بيانات متوسط أسعار العائد بين البنوك (الإنترنتك) بدلاً من متوسط تكلفة الاقتراض بين البنوك (كابور) بدءاً من مارس ٢٠٠٣. وتعد أسعار العائد بين البنوك مقياساً أفضل لتطورات السوق لتغطيتها الأوسع لمعاملات البنوك التجارية، والمتخصصة، وبنوك الاستثمار.

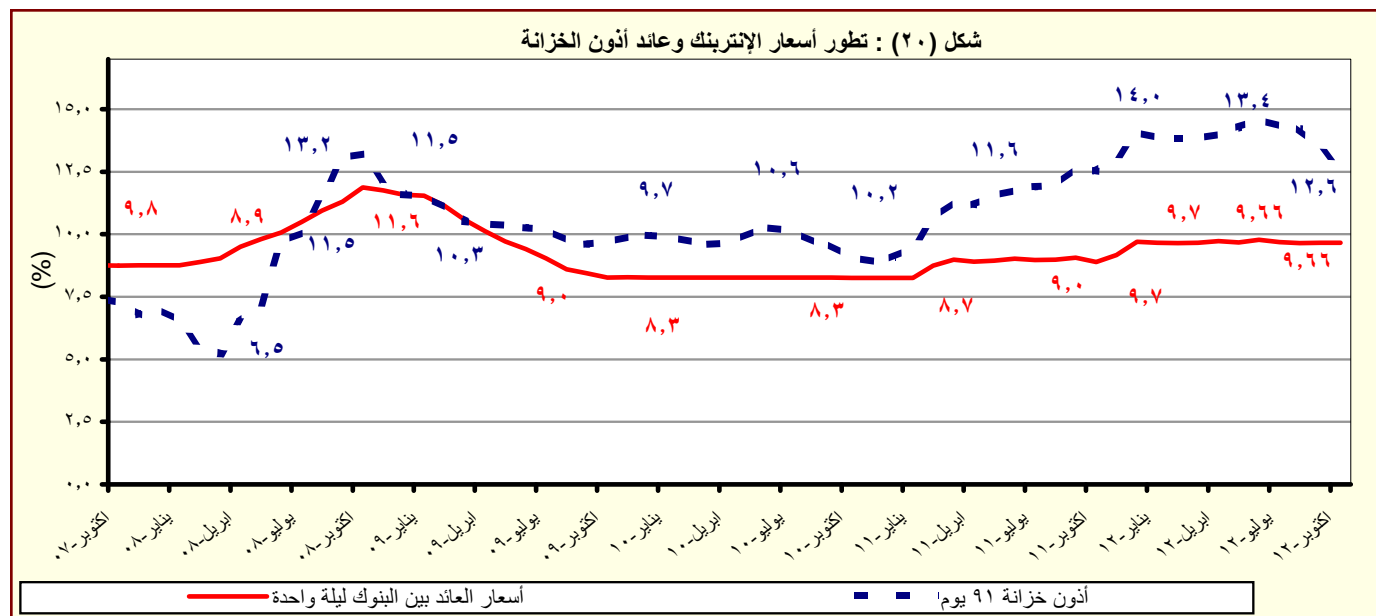

المصدر : البنك المركزى المصرى.

# القسم السابع

## القطاع المالى و الإستثمارات

٥٥	المؤشرات الرئيسية لسوق المال-----	جدول (٣١)
٥٦	عمليات الإستحواذ فى السوق المصرية-----	جدول (٣٢)
٥٧	أهم الشركات التى تم خصصتها أو تصفيتا-----	جدول (٣٣)
٥٧	تطور برنامج الخصخصة-----	جدول (٣٣) تابع
٥٨	أداء مؤشرات IFCG للأسواق الناشئة-----	جدول (٣٤)
٥٩	الأرصدة القائمة لأذون الخزانة وفقاً للقطاعات الحائزة لها -----	جدول (٣٥)
٦٠	محفظة الأوراق المالية لدى البنوك -----	جدول (٣٦)
٦١	صافى الإستثمارات الأجنبية المباشرة موزعة بحسب الدول-----	جدول (٣٧)

جدول (٣١): المؤشرات الرئيسية لسوق المال<sup>١</sup>

يونيو-٠٨	يونيو-٠٩	يونيو-١٠	يونيو-١١/١	يونيو-١٢	أغسطس-١٢	سبتمبر-١٢	أكتوبر-١٢	نوفمبر-١٢
٩,٨٢٧	٥,٧٠٣	٦,٠٣٣	٥,٣٧٣	٤,٧٠٩	٥,٣٣٢	٥,٨٢٢	٥,٦٩٦	٤,٨٠٨
١١,١	-٣,٨	-٧,٩	-٢,٧	٠,٥	٩,٧	٩,٢	-٢,٢	-١٥,٦
١,٠	٢,٠	١,٣	١,٢	٢,٦	٠,٧	١,٢	١,٦	٢,٧
٨١٣	٤٦٤	٤١٠	٤٠٠	٣٤٠	٣٦٩	٤٠٦	٣٩٤	٣٣٩
٩٠,٨	٤٤,٥	٣٤,٠	٢٩,٢	٢٢,٠	٢٠,٨	٢٢,٨	٢٢,٢	١٩,١
٣٧٥	٣٣٣	٢١٥	٢١١	٢١٢	٢١٢	٢١٣	٢١٣	٢١٤
الأسهم والسندات المتداولة								
٤٧,١٧١	٦٠,٢٨٥	٤٦,٥٠٧	٢٠,٥١٥	١١,٨٣٨	١٣,٤١١	٢٤,٨١٤	١٤,٦٦٨	١٣,١٩٧
-٣٣,٠	٦٩,٣	٦٠,٩	١٢,٨	-٦٤,٣	٧,١	٨٥,٠	-٤٠,٩	-١٠,٠
٤٢,٨	٢٧,٨	-٢٢,٩	-٥٥,٩	-٤٢,٣	٨	١٤٥,٨	٤٨,٥	٦٧,٩
٨٤,٥٤٧	٩٧,٥٨٦	١٧١,٦٦٥	٢٢٤,٨٣٧	٢٨٥٣١١	٣٠٣٥٨٧	٣١٠٥٢٠	--	--
٧٨,٧٧١	٩٢,٦٢٥	١٥٩,٨٩٠	٢٠٦,٨٩١	٢٧٠,٦٨٥	٢٨٩٦٨٥	٢٩٦٦٨٤	--	--
٧٤,٥٠٠	٩٢,٥٠٠	١٥٩,٧٦٧	٢٠٦,٧٦٧	٢٧٠,٥٦٧	٢٨٩٥٦٧	٢٩٦٥٦٧	--	--
٣,٨٨٠	٣,٠٩٦	٥,٤٢٣	٦,٧١٨	٤٢٨٥	٣٨٨٨	٣٨٨٧	--	--
--	١,٨٦٥	٦,٣٥٢	٦,٢٢٨	٥٣٤١	٥٠١٤	٤٩٤٩	--	--
صافي مشتريات الأجانب								
١٩٩	-١٠٦	٤٣	-١٦٦	-٦٢	-٣٢	-٣٥	٤٥	٣٣
٢٣,٢٥٥	٥٦٢	٩٣,٦١٠	-٥٩,٩٩٤	-١٦٦,٩٣٠	-٨	-٨٧,٨٨٧	٤٨,٧٥٠	٨,٨٧١
٢٠	١٢	٢٢	٢٠	١٩	٢٧	١٨	٢١	١٨
مؤشرات أخرى								
١٥,٧	١١,٥	١٢,٦	١٣,٠	١٠,٩	١١,٩	١٢,٨	١٢,٤	١١,٣
٦,٥	٧,٢	٧,٥	٧,٥	٨,٤	٩,٢	٨,٣	٨,٣	٩,٤
٤,٩	١١,٢	٤,٥	٣,٧	١,٥	٢,٤	٤,٤	٢,٨	٢,١

المصدر: البورصة المصرية وهيئة سوق المال والبنك المركزي المصري.

-- بيان غير متاح.

١/ جدير بالذكر أنه تم إغلاق البورصة المصرية خلال الفترة من ٢٠١١/١/٢٨ وحتى ٢٠١١/٣/٢٢ عقب الأحداث التي مرت بها مصر منذ اندلاع الثورة.

٢/ أكبر ٣٠ شركة من حيث السيولة والقيمة. المؤشر = ١٠٠٠ في ١/١/١٩٩٨.

٣/ على أساس الإنحراف المعياري للعوائد اليومية خلال الفترة.

٤/ يمثل ناتج ضرب عدد الأسهم القائمة في سعر السوق السائد.

٥/ قامت وزارة التخطيط بتقدير قيمة الناتج المحلي الإجمالي لعام ٢٠١٢/٢٠١٣ بنحو ١٧٧٨ مليار جنيه، مقارنةً بناتج محلي إجمالي معدل قدره ١٥٤٢,٣ مليار جنيه لعام ٢٠١١/٢٠١٢.

٦/ تتضمن سندات الخزانة (شاملة المتعاملون الرئيسيون)، وسندات الإسكان، وسندات التنمية.

٧/ تم قيد سندات التوريق في بورصة الأوراق المالية اعتباراً من سبتمبر ٢٠٠٦.

٨/ يعرف أيضاً بمعدل السعر على العائد، ويقاس بنسبة سعر السوق لكل سهم إلى أرباحه السنوية.

٩/ محسوب على أداء أنشط ٥٠ شركة.

١٠/ الكوبون السنوى الموزع / سعر السهم الجارى.

١١/ شهد الشهر الحالى تنفيذ صفقة على الشركة المصرية لخدمات التليفون المحمول (Mobinil) بقيمة ١٩ مليون جنيه ونسبة استحواذ قدرها ٩٣,٩% بتاريخ ٢٧ مايو ٢٠١٢.

١٢/ بعد استبعاد الصفقات

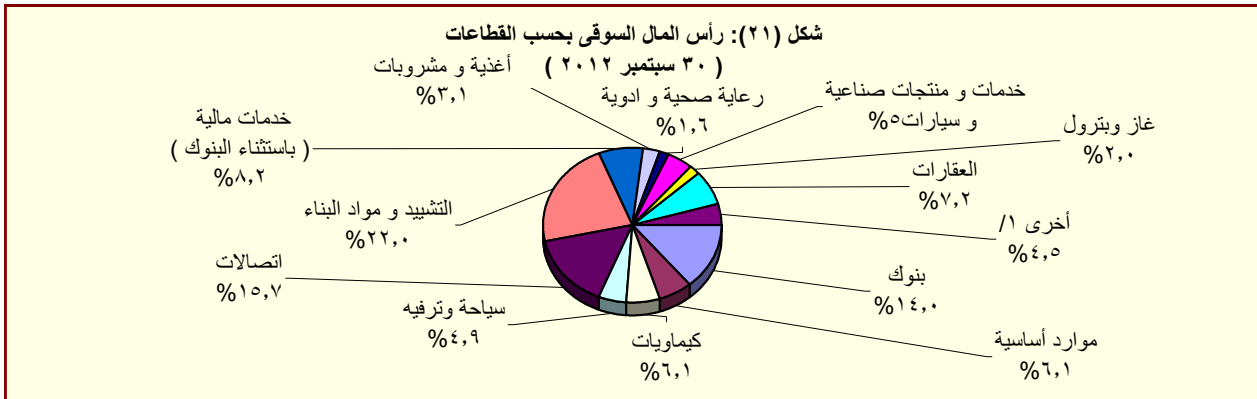

المصدر: النشرة الشهرية لبورصتى القاهرة والأسكندرية.

١/ تتضمن قطاعات المعدات الكهربائية والهندسية، الإعلام، التجارة، تكنولوجيا المعلومات، الزراعة والصيد، الورق والتعبئة والبلاستيك، المطاحن والتخزين، خدمات متنوعة، خدمات التجزئة، و سلع الإستهلاك العائلى.

جدول (٣٢): عمليات الإستحواذ فى السوق المصرية  
( أغسطس ٢٠٠٨ - يوليو ٢٠١٢ )

التاريخ	المشتري	الورقة المالية	القيمة (مليون جنيه)	نسبة الإستحواذ (%)
يوليو-١٢	أوليمبك جروب للإستثمارات المالية	دلتا الصناعية - ايدبال	١٠٤,٦	٦,٤٥
مايو-١٢	فرانس تليكوم	الشركة المصرية لخدمات التليفون المحمول (موبينيل)	١٩٠,١٩	٩٣,٩٠
مايو-١٢	الكترولولوكس كونتر اكتينج اكيوبلاج	اوليمبك جروب للاستثمارات المالية	٣٧,٦٧	١,٥٤
يناير-١٢	رواسى للاستثمار العقارى	نماء للتنمية و الاستثمار	٢١٦,٩٠	٣٢,٦٠
ديسمبر-١١	قافلة للتجارة و التوزيع	بى تك للتجارة و التوزيع	٢١,٤٠	٩,٢٣
ديسمبر-١١	اوراسكوم للاتصالات و العلام و التكنولوجيا القابضة	الشركة المصرية لخدمات التليفون المحمول (موبينيل)	٨٦٦,٠٠	٢٠,٠٠
ديسمبر-١١	رواسى للاستثمار العقارى	نماء للتنمية و الاستثمار	٤٤٤,٩٦	٦٦,٩٠
نوفمبر-١١	قافلة للتجارة و التوزيع	بى تك للتجارة و التوزيع	٢٠٣,٧٩	٨٧,٨٠
نوفمبر-١١	الكترولولوكس كونتر اكتينج اكيوبلاج	اوليمبك جروب للاستثمارات المالية	٢٣٩٨,٤٠	٩٨,٣٣
سبتمبر-١١	مستثمرون أفراد	بيراميدز كابيتال لتداول الاوراق المالية	٢,٠٠	١٠,٠٠
يناير-١١	مجموعة من المستثمرين	بلتون المالية القابضة	٦٤,٨٠	٨٩,١٩
يناير-١١	البنك الوطنى للتنمية	القاهرة الوطنية للاستثمار والأوراق المالية	٣٣,٩٠	٢٤,٨٠
ديسمبر-١٠	المصرية القابضة للغازات الطبيعية (ايجاس)	غاز مصر	٦٧٤,٢١	٨٠,٠٠
اغسطس-١٠	شارم دريمز القابضة للسياحة والفنادق	روداد مصر للاستثمار السياحي	٦٢,٨٧	١٠,١٢
اغسطس-١٠	الشركة المصرية العامة للسياحة و الفنادق	التعمير السياحي	٥٦,٥٥	٦٥,٢٩
يوليو-١٠	البنك الأهلى المتحد (شركة مساهمة بحرينية)	البنك الأهلى المتحد (مصر)	٩٨٤,٩٠	٤٤,٤٠
يناير-١٠	مجموعة سليمان القابضة للاستثمارات المالية <sup>١/</sup>	لورد للاستيراد والتصدير	٨٢,٥٠	٩٩,٩٨
يناير-١٠	مجموعة سليمان القابضة للاستثمارات المالية <sup>١/</sup>	لورد للصناعات الدقيقة	٩٥,٧٠	٩٦,٨٧
يناير-١٠	مجموعة سليمان القابضة للاستثمارات المالية <sup>١/</sup>	لورد انترناشونال	٦٥,١٠	٩٩,٩٨
يناير-١٠	سامكريت للاستثمار الهندسى	سامكريت مصر	٤٠٧١,٠٠	٩٩,٦٠
ديسمبر-٠٩	Beltone Partners Holding Ltd	بلتون المالية القابضة	٧٢,٦٠	٩٩,٨٠
ديسمبر-٠٩	الجونة للنقل السياحى	الشركة الدولية القابضة للفنادق	١٩٤٤,٤٠	٩٩,٧٠
ديسمبر-٠٩	مستثمرون أفراد	الكان القابضة	١٢,٥٠	١٢,٧٠
ديسمبر-٠٩	لافارج بيلدينج ماتريلز تريدينج ايجيبت	لافارج للأسمنت مصر	١٥٤٦٦,٠٠	٥٣,٦٥
نوفمبر-٠٩	أوليمبك جروب للإستثمارات المالية <sup>٢/</sup>	القاهرة للصناعات المغذية	٦٦,٤٠	٩٨,٨٠
اغسطس-٠٩	أوراسكوم لصيانة مصانع الأسمدة <sup>١/</sup>	المصرية للأسمدة	٣٤٦٨,٨٠	٩٩,٩٩
يونيو-٠٩	Global Investment And Management Group Limited	المنصورة للراتنجات والصناعات الكيماوية	٢٩,١٠	٦٩,١٠
ابريل-٠٩	البنك الوطنى للتنمية	الوطنية للزجاج والبلور	١٨٢,٥٠	٨٨,٣٠
ابريل-٠٩	مؤسسة التمويل الدولية (IFC)	بنك الإسكندرية	١١٠٦,٨٢	٩,٧٥
مارس-٠٩	مستثمر هندى	الإسكندرية للخدمات الطبية - مركز الإسكندرية الطبي	٩٦,٧٠	٨٦,٣٥
مارس-٠٩	حديد البحر الأحمر	مصر الوطنية للصلب (عتاقة)	١٤,٨٠	٤,٠٠
ديسمبر-٠٨	حديد البحر الأحمر	مصر الوطنية للصلب (عتاقة)	٣٥٥,٨٠	٩٦,٠٠
ديسمبر-٠٨	مجموعة من المستثمرين	جنرال للهندسة و المحركات	٢,٦٠	٤٢,٦٠
ديسمبر-٠٨	النعيم القابضة للاستثمارات	النعيم للاستثمارات المالية	٩,٥٠	٣٨,٠٠
اكتوبر-٠٨	شركة ماك القابضة للصناعة	شركة الإسفنج المصرية	١٩,٢٠	٢٨,٨٠
سبتمبر-٠٨	شركة شركاء بلتون القابضة المحدود	بلتون المالية القابضة	٦٨,٦٠	٩٩,٨٦
سبتمبر-٠٨	Prime Industrial Holding	الوطنية للزجاج والبلور	١٩٢,١٠	٨٨,٣٢
سبتمبر-٠٨	شركة أبو ظبى للخدمات المالية	السلام للوساطة فى الأوراق المالية	٢١,٠٠	٧٠,٠٠
اغسطس-٠٨	المصرية لصناعة المنسوجات	دايس للملابس الجاهزة	٨٨,٠٠	٦٠,٠٠

المصدر: النشرة الشهرية للبورصة المصرية.

١/ القيمة بالدولار الامريكى.

٢/ عملية تبادل أسهم.

جدول (٣٣): أهم الشركات التي تم خصخصتها أو تصفيتها  
( من ١٩٩٣ - ١٩٩٤ وحتى ٣١ أكتوبر ٢٠١٢ )

(مليون جنيه)

طريقة البيع	عدد الشركات	النسبة المبيعة	قيمة البيع
اجمالي	٢٨٢		٥٣,٦٤٤
بيع اغلبيه، ومنها:	٣٨		٦,٠٦٤
أسمنت بورتلاند حلوان		%٥٢	١,٢٠٢
أسمنت العامرية		%٧١	٧٦٨
البويات والصناعات الكيماوية		%٦٢	٦٩٢
المشروعات الصناعية والهندسية		%٩٠	٢٩٩
بيع اقلية، ومنها:	٢٣		١١,٠٠٣
المصرية للاتصالات		%٢٠	٥,١٢٢
سيدى كرير للبتر وكىماويات - سيدبك		%٢٠	١,٦٢٦
شركة طلعت مصطفى القابضة		%٤	٩٣٢
الشرقية للدخان		%٣٤	٥٤٩
تصفية	٣٤		--
بيع كأصول	٤٤		٣,٤٣٧
بيع لمستثمر رئيسى، ومنها:	٨٥		٣٢,٢٠٨
بنك الإسكندرية		%٨٠	٩,٢٧٤
المصرية للأسمدة		%٤٦	١,٩٧١
السويس للأسمنت		%٣٣	١,٨٠٠
أسمنت اسبوط		%١٠٠	١,٣٨٠
بيع لإتحاد العاملين المساهمين، ومنها:	٣٣		٩٣٢
وادی كوم أمبو لاستصلاح الاراضى		%١٠٠	٧٠
العربية لاستصلاح الاراضى		%١٠٠	٦١
العامه لاستصلاح الاراضى		%١٠٠	٦٠
مضارب الغربية		%٩٠	٥١
مصانع أو وحدات مباعه أو مؤجرة	٢٥		--

المصدر: وزارة الإستثمار ونشرة البورصة المصرية.  
-- بيان غير متاح.

جدول ( ٣٣ - تابع): تطور برنامج الخصخصة  
( ١٩٩١ / ١٩٩٢ - ٢٠٠٩ / ٢٠١٠ \*)

(مليون جنيه)

بيع مشروعات قاتون ٢٠٣ <sup>١/</sup>		بيع المشروعات المشتركة <sup>٢/</sup>		شركات قطاع عام أخرى		الإجماليات	
العدد	الحصيلة	العدد	الحصيلة	العدد	الحصيلة	العدد	الحصيلة
١١	٤١٨	-	-	-	-	١١	٤١٨
١٤	٨٦٧	-	-	-	-	١٤	٨٦٧
١٢	٩٧٧	-	-	-	-	١٢	٩٧٧
٢٩	٤,٥٩٥	-	-	-	-	٢٩	٤,٥٩٥
٢٣	٢,٤٨٧	-	-	-	-	٢٣	٢,٤٨٧
٣٣	١,٨٢٤	-	-	-	-	٣٣	١,٨٢٤
٣٩	٤,٦٩٤	١	١٤	١	١٤	٤٠	٤,٧٠٨
١١	٢٥٢	٧	١١٨	-	-	١٨	٣٧٠
٧	٧٣	٣	٨٧٩	-	-	١٠	٩٥٢
٦	٤٩	١	٦٤	-	-	٧	١١٣
٩	٤٢٨	٤	١١٥	-	-	١٣	٥٤٣
١٦	٨٢٤	١٢	٤,٨١٩	-	-	٢٨	٥,٦٤٣
٤٧	١,٨٤٣	١٧	٧,٦٤٧	١	٥,١٢٢	٦٥	١٤,٦١٢
٤٥	٢,٧٧٤	٧	١,٥٥٩	١	٩,٢٧٤	٥٣	١٣,٦٠٧
٢٠	٧٤٥	١٦	٣,٢٣٨	-	-	٣٦	٣,٩٨٣
١٥	١,١٣٠	٢	٨٣	-	-	١٧	١,٢١٣
-	-	٤	٥٠	-	-	٤	٥٠

المصدر: وزارة الإستثمار  
\* بيانات مبدئية . جدير بالذكر أنه قد تم إرجاء برنامج الخصخصة خلال معظم السنة المالية ٢٠٠٨/٢٠٠٩ فى ضوء إعداد "برنامج الملكية الشعبية" والذي تم تأجيله من جراء أثر الأزمة المالية العالمية على السوق المحلى.  
١/ يتضمن بيع الاراضى غير المستغلة.  
٢/ تعبر بيانات الشركات المشتركة عن قيمة مساهمة القطاع العام بها.



جدول (٣٤): أداء مؤشرات IFCI / S&P للأسواق الناشئة <sup>١/</sup>

الترتيب	الأسواق الناشئة <sup>٢/</sup>	العائد (%)	
		التغير الشهري سبتمبر-١٢	التغير السنوي (منذ بداية العام) سبتمبر-١٢
١	الهند	١٤,٥	٢٢,٠
٢	مصر	٩,٥	٥٩,٢
٣	بولندا	٩,١	١٨,٩
٤	المجر	٨,٩	٢٠,٦
٥	تايلاند	٨,٢	٢٩,٦
٦	بيرو	٧,٦	٩,٦
٧	كوريا	٦,٩	١٤,٣
٨	تايوان	٦,٦	١٢,٦
٩	المكسيك	٦,٢	٢٠,٩
١٠	الصين	٥,٨	٤,٢
١١	اندونيسيا	٥,٦	٢,٣
١٢	روسيا	٥,٤	٦,٤
١٣	جنوب أفريقيا	٣,٧	٩,٩
١٤	الفلبين	٣,٧	٢٨,٩
١٥	شيلي	٣,٣	١٠,٠
١٦	البرازيل	٢,٨	-٣,٦
١٧	ماليزيا	٠,٥	٧,٦
١٨	تركيا	-٠,٣	٣٦,٥
١٩	التشيك	-٢,٤	-١,٤
٢٠	المغرب	-٣,٦	-١٣,١

المصدر: التقرير الشهري للبورصة المصرية

١/ بناء على مؤشر أسعار ستاندرد آند بورز/ هيئة التمويل الدولية (IFCI). يقيس المؤشر الأداء اليومي لأكثر الأسهم نشاطاً في البورصات المحلية، حتى لو لم تكن متاحة أمام المستثمرين الأجانب.

٢/ تم استبعاد الأرجنتين من مؤشر أسعار ستاندرد آند بورز/ هيئة التمويل الدولية (IFCI) اعتباراً من ٢١ سبتمبر ٢٠٠٩، كما كان قد تم استبعاد فنزويلا من مؤشرات ستاندرد آند بورز/ هيئة التمويل الدولية للأسواق الناشئة في ١١ ابريل ٢٠٠٧.

جدول (٣٥): الأرصدة القائمة لأنون الخزانة وفقاً للقطاعات الحائزة لها

(مليون جنيه)

	يونيو-٠٨	يونيو-٠٩	يونيو-١٠	يونيو-١١	يونيو-١٢	مايو-١٢	يوليو-١٢	اغسطس-١٢	سبتمبر-١٢
إجمالي الأرصدة القائمة	١٤٦,٤٣٩	٢٣٩,٠٨٠	٢٦٦,١٢١	٣٥٦,١٠٣	٣٧٣,٣٩٨	٣٦٣,٢٦١	٣٧٠,٤٤٠	٣٧٣,٩٠٣	٣٧٧,٥٥٥
العملاء الاجانب	--	٤,٩٤٥	٣٨,٣٧٠	٢٤,٥٤٢	٨٠٠	٧٥٥	٧٦٠	٧٤٦	١,٦٦٤
شركات التعامل فى الأوراق المالية	١٧	٩٨٨	٨٠٠	١,٠٣٤	١,٢١٢	١,٤٥٠	١,٢٧٤	١,٣٤٠	١,٤٤٢
الشركات القابضة و الإستثمارية	٧١	٥,٢٠٨	٥,٩٢٦	٨,٩٦٦	١٧,٨٧٦	١٨,١٤٤	١٧,٥١٥	١٧,٨٢٥	١٧,٥٢٣
البنوك	١٠٠,٠٦٣	١٩٤,٩٢٩	١٧٦,٥٢٠	٢٥٠,١٠٢	٢٥٧,١١٩	٢٤٦,١٩٥	٢٤٨,٧٨٧	٢٤٧,٠٢٠	٢٤٨,٩٢١
بنوك قطاع عام	٥٩,٤٢٩	١١٠,٤٨٢	٩١,٢٧٦	١١٦,٨٩٢	١٢٩,٩٧٨	١١٧,٥٢٦	١٢٨,٣٣٠	١٢٦,٠١٩	١٢٢,٧١٦
بنوك قطاع خاص	٣٨,٧٨٣	٦٧,٥٧٠	٦٦,٥٣٠	١١٠,٣١٩	١٠٥,٤٥١	١٠١,٠٢٧	١٠٤,٤٠٦	١٠٤,٩٨٢	١٠٩,٣٣٢
بنوك فروع أجنبية	--	٩,٢٢٢	١٠,٧٤٨	٩,٣٠٤	١٦,٥٩٧	١٥,٤٧٧	١١,٨٢٠	١١,٧٢٤	١٣,٤٦٩
بنك الإستثمار القومى	١,٨٥١	٢,٧١٥	٢,٧٤٩	٨٢٠	١٠٠	١٦٥	٧٥	٧٢	٧٦
بنوك متخصصة	--	٤,٩٤٠	٥,٢١٧	١٢,٧٦٧	٤,٩٧٨	١١,٩٩٤	٤,١٤١	٤,٢٠٩	٣,٣٠٩
سماسرة النقد الاجنبى	٠	٠	٠	٠	١٥	٦	١٥	١٤	١٩
شركات التأمين	٨١	١,٥٦٨	١,٨٠٣	٦,٤٩١	١٢,٥١٠	١١,٩٣١	١٢,٤٥٥	١٣,٢٤٢	١٢,٠٧٠
قطاع عام	--	١,٠٩٥	٩٤١	٥٠,٢٨	٩,٣٠٢	٨,٧٨٠	١٠,٠٧٨	١٠,٥٥٤	٩,٦٩٤
قطاع خاص <sup>١/</sup>	--	٤٧٣	٨٦٢	١,٤٦٣	٣,٢٠٨	٣,١٥١	٢,٣٧٧	٢,٦٨٨	٢,٣٧٦
صناديق الإستثمار	١٢,٤٤٢	٢٤,٧٣١	٣٣,٠٣٤	٤٤,٤٨٤	٤٧,١٩٣	٤٨,٣٨٨	٥٢,١١٩	٥٥,٩٤٢	٥٧,٦٨٧
صناديق التأمين	١,٠١٦	١,٠٩٦	٧٥٧	٨,٦٤١	٥,٦٦٠	٥,٤٢٢	٦,٣٣٢	٦,٨٦٥	٨,١٦٣
قطاع الاسكان و التعمير	--	١٦٨	١٩٧	٤٤١	٦٨٦	٦٨٤	٦٢٢	٥٩٦	٥٤٠
قطاع التجارة	٠	٣	٥٠	٧٦	١٩٠	١٧٨	٢٤٢	٢٢٨	٢٢٩
قطاع الصناعات التحويلية	٦٠	٩١	٢٢٩	٢٦٨	٦٨٨	٧٠٢	٩٣٩	٩٦٨	١,١١٧
القطاع المالى	--	٤٢	٥٣١	٣٠٠	١٢٧	١٦٠	١٣١	١٤٦	١٣٤
قطاع النقل و المواصلات/ الكهرباء/ غاز/ صحة	--	١	٢١	٥٣	٨٥	٧٣	١٣٣	١٣٥	١٣٦
القطاع الافراد	١١	٤٩٥	١,٨١٦	٣,٣٠٢	١٢,٨٧٨	١٢,٥٤٩	١١,٧٦٨	١١,١٧٣	١٠,٦١٤
قطاع البترول و التعدين	--	٢,٠١٠	١,٩٢٢	١,٨٩٨	٢,٤٠٥	٣,١٢٢	٣,١٠٠	٣,٤٧٣	٣,٤٠٣
قطاع الخدمات	١١٢	٩٤	٨٥٠	١,٨٧١	١,٢٨٠	٩٧٨	١,٣٨٤	١,٠٤٤	١,٠٨٧
مجالات أخرى <sup>٢/</sup>	٤٠٦	٢,٧١١	٣,٢٩٥	٣,٦٣٤	١٢,٦٨٩	١٢,٥٣٠	١٢,٨٧٩	١٣,١٦٠	١٢,٨٢٥

المصدر: البنك المركزى المصرى.

-- بيان غير متاح.

١/ يتضمن شركات التأمين الخاصة و الفروع الاجنبية.

٢/ تتضمن ٤٥ مليار جنيه أنون خزانة (صكوك) أصدرت لصالح البنك المركزى المصرى وفقاً للإتفاق مع وزارة المالية لاستخدامها فى عمليات السوق المفتوح. وجدير بالذكر فقد تم إهلاك كافة الانون المصدرة لصالح البنك المركزى خلال الربع الأول من عام ٢٠٠٦/٢٠٠٧.

جدول (٣٦) محفظة الأوراق المالية لدى البنوك <sup>١/</sup>

(مليون جنيه)

١٢-يونيو	٠٩-يونيو	١٠-يونيو	١١-يونيو	١٢-يونيو	مايو-١٢	يوليو-١٢	اغسطس-١٢	سبتمبر-١٢
٢٠١,٨٥٨	٣٣٢,٥٩٧	٤٠٥,٨٩٥	٤٧٤,١٧٦	٥٥٥,٣٢٦	٥٣٨,٠٠٣	٥٥٧,٣١٧	٥٦٢,٩٣٨	٥٧٨,٨٤٢
إجمالي الأوراق المالية								
١٦٨,١٨٢	٢٩٧,١٩٤	٣٣٨,٨٣٤	٤٤٢,٦٤٨	٤٩٤,٩٣٤	٤٧٩,٩٥٥	٤٩٦,٤٣٧	٤٩٨,٩٤٩	٥١٥,٣٨٣
بالعملة المحلية								
٣٣,٦٧٦	٣٥,٤٠٣	٦٧,٠٦١	٣١,٥٢٨	٦٠,٣٩٢	٥٨,٠٤٨	٦٠,٨٨٠	٦٣,٩٨٩	٦٣,٤٥٩
بالعملة الأجنبية								
١٤٨,٦٦٥	٢٧٦,٠٩٥	٣١٨,٨٧٦	٤١٢,١٩٦	٤٩٨,٣٠٩	٤٨٠,٢٥٤	٥٠٠,٠١٦	٥٠٤,٤١٨	٥١٩,٢٢٤
القطاع الحكومي								
١٣٥,١٢٩	٢٦٢,٠٤٤	٣٠٣,٢٩٧	٤٠٧,٨١٤	٤٦١,٨٢١	٤٤٦,٩٣٧	٤٦٣,٢٦١	٤٦٤,٤٥٢	٤٧٩,٦٨٢
بالعملة المحلية ومنها:								
١٣,٥٣٦	١٤,٠٥١	١٥,٥٧٩	٤,٣٨٢	٣٦,٤٨٨	٣٣,٣١٧	٣٦,٧٥٥	٣٩,٩٦٦	٣٩,٥٤٢
بالعملة الأجنبية								
-	-	-	-	-	-	-	-	-
صكوك البنك المركزى (بالعملة المحلية)								
١,٤١٤	١,٣٣٨	١,٠٥٢	٩٨٠	٧١٤	٧٢٨	٧٠٨	٧٤٠	٨٠٧
قطاع الأعمال العام								
١,٤١٤	١,٣٣٨	١,٠٥٢	٩٨٠	٧١٤	٧٢٨	٧٠٨	٧٤٠	٨٠٧
بالعملة المحلية								
-	-	-	-	-	-	-	-	-
بالعملة الأجنبية								
٣٦,٥٢٣	٣٩,٢٨٧	٣٩,٩٩١	٣٩,٢٣٩	٣٧,٠١٨	٣٦,٩٣٣	٣٦,٩٥٥	٣٨,٢٥٠	٣٩,٢٤٤
قطاع الأعمال الخاص								
٣١,٦٠٩	٣٣,٧٥٥	٣٤,٣٩٤	٣٣,٧٦٤	٣٢,٣١٠	٣٢,٢٠٢	٣٢,٣٧٩	٣٣,٦٦٨	٣٤,٨٠٥
بالعملة المحلية								
٤,٩١٤	٥,٥٣٢	٥,٥٩٧	٥,٤٧٥	٤,٧٠٨	٤,٧٣١	٤,٥٧٦	٤,٥٨٢	٤,٤٣٩
بالعملة الأجنبية								
١٥,٢٥٦	١٥,٨٧٧	٤٥,٩٧٦	٢١,٧٦١	١٩,٢٨٥	٢٠,٠٨٨	١٩,٦٣٨	١٩,٥٣٠	١٩,٥٦٧
قطاع العالم الخارجى (غير المقيمين)								
٣٠	٥٧	٩١	٩٠	٨٩	٨٨	٨٩	٨٩	٨٩
بالعملة المحلية								
١٥,٢٢٦	١٥,٨٢٠	٤٥,٨٨٥	٢١,٦٧١	١٩,١٩٦	٢٠,٠٠٠	١٩,٥٤٩	١٩,٤٤١	١٩,٤٧٨
بالعملة الأجنبية								

المصدر: البنك المركزى المصرى  
-- لا يوجد إصدار خلال الفترة المشار إليها.  
١/ غير متضمن محفظة الأوراق المالية لدى البنك المركزى المصرى.

جدول (٣٧): صافى الإستثمارات الأجنبية المباشرة موزعة بحسب الدول

(مليون دولار)

بيان ربع سنوى				بيان سنوى					
أبريل - يونيو *١٢/١١	يناير- مارس *١٢/١١	أكتوبر- ديسمبر *١٢/١١	يوليو- سبتمبر *١٢/١١	٢٠١١/١٢*	٢٠١٠/٢٠١١	٢٠٠٩/٢٠٠٩	٢٠٠٨/٢٠٠٨	٢٠٠٧/٢٠٠٧	
١٨٦١	٦٣٦	٨٥٨-	٤٤٠	١٦٣٨	٢١٨٩	٦٧٥٨	٨١١٣	١٣٢٣٧	صافى الاستثمارات الأجنبية المباشرة
٤٦٤٣	٣١٣٤	١٢٩٤	٢٦٩٨	٩٠٧٠	٩٥٧٤	١١٠٠٨	١٢٨٣٦	١٧٨٠٢	١- التدفقات للدخل (و منها)
١٤٨,٧	٢٠٨,٢	٧٠,٢	١٥٠,٥	٤٢٧,١	١٧٩٠,٥	١٤٢٤,٩	٣٥١٥,٠	٦٤٤٧,٨	الولايات المتحدة الأمريكية
٣٠,٤	٦٢,٧	٢٣,٩	٨٥,٥	١١٧,٠	٢٧٤,٥	١٠٩,٧	١٠٢,٦	٢٥٠,٣	ألمانيا
٥٠,٦	١١٠,٨	٨١,٢	٧٣,٠	٢٤٢,٦	٢٢٧,٠	٢٨٦,٢	٢٥٤,٣	١٣٠٢,٧	فرنسا
٢٢١٤,٦	١٩٧٠,٦	٣٣٥,٤	١٢٩٩,١	٤٥٢٠,٦	٤٣٠٧,١	٤٩٢٦,١	٣٢٣١,٨	٣٢٣٩,٣	المملكة المتحدة
١٦,٠	١١,٠	٢٥,٧	٨,٣	٥٢,٧	٤٦,٥	٨٠,٥	٢٧,٠	٢٠,٨	أسبانيا
٣٠٩,٨	٣٩,٨	٢٣,٢	٣٦,٦	٣٧٢,٨	١٤٥,٦	١٢٨,٨	١٣٤,٠	٥٥,٧	هولندا
٣١,٤	٧٩,٦	١٠٩,٢	٢٠,٢	٢٢٠,٢	٢٠٦,٣	٣٢٣,٤	٥١٤,١	٣٦٥,٤	السعودية
٥٦,٨	١٧٦,٩	١٨٦,٠	١٤٠,١	٤١٩,٧	٤١٠,٨	٣٠٣,٥	١٠٣٧,٤	٧٢٦,٢	الإمارات العربية المتحدة
٢١,٨	١٧,٣	١٥,٥	٨,٩	٥٤,٦	٥٨,٦	١٨٨,٧	١١٨,٠	١٥٩٧,٢	الكويت
٢١,٨	١٢,٦	٨,٠	١١٠,١	٤٢,٤	٦٦,٢	٦٤,١	٢٠,٥	٣٩,٦	البحرين
٤,٢	٥,٠	٢,٥	١,٦	١١,٧	١١,٩	٩,٨	١١,١	٤,٩	عمان
٢٦,٢	١٦,٣	٤٩,٩	٣٢,٤	٩٢,٤	١٥٨,٨	١١١,٤	١٥٤,٦	٢٣٦,٠	سويسرا
١٧١٠,٩	٤٢٢,٨	٣٦٢,٨	٧٣١,٥	٢٤٩٦,٥	١٨٧٠,٦	٣٠٥١,٠	٣٧١٥,٧	٣٥١٦,٣	دول أخرى
٢٧٨٣-	٢٤٩٨-	٢١٥٢-	٢٢٥٨-	٧٤٣٢-	٧٣٨٦-	٤٢٥٠-	٤٧٢٣-	٤٥٦٦-	٢- التدفقات للخارج

المصدر: البنك المركزى المصرى  
\* أرقام مبدئية.

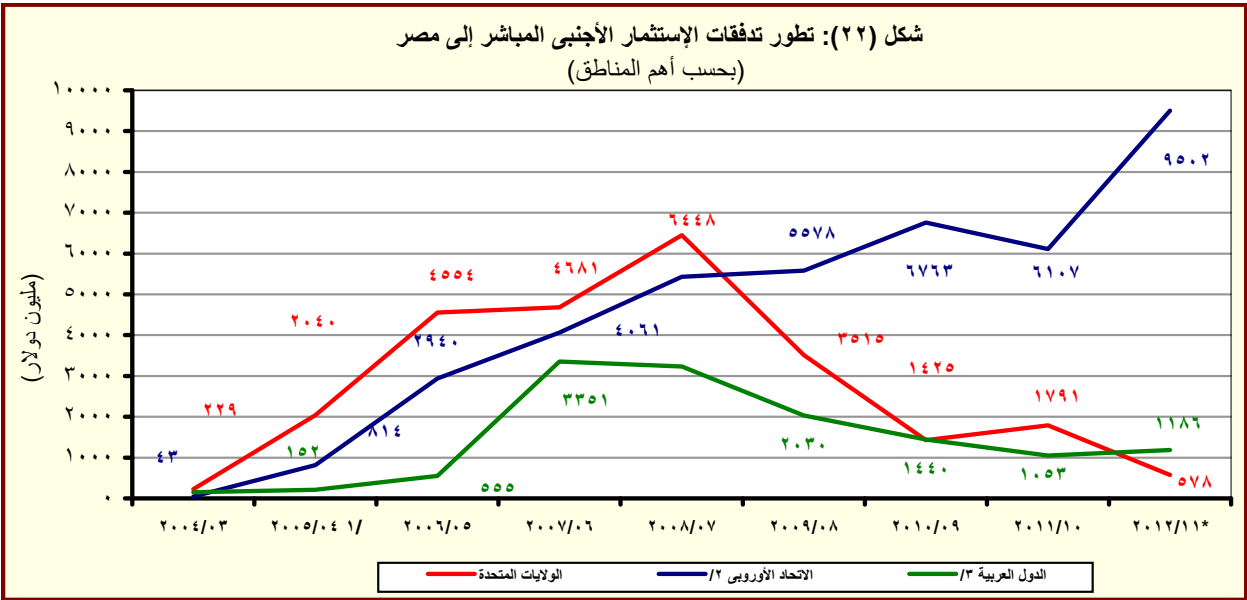

المصدر: البنك المركزى المصرى  
# أرقام معدلة من قبل البنك المركزى المصرى.  
\* مبدئى.

<sup>١/</sup> تشمل إستثمارات فى قطاع البترول بقيمة ٢٦٣٨ مليون دولار.

<sup>٢/</sup> تتضمن النمسا وبلجيكا والدنمارك وقبرص وفرنسا وألمانيا واليونان وإيطاليا ولوكسمبورج والبرتغال ورومانيا وأسبانيا والسويد وهولندا والمملكة المتحدة.

<sup>٣/</sup> تشمل البحرين والأردن والكويت ولبنان وليبيا وعمان وقطر والسعودية وتونس والإمارات ودول عربية أخرى.

# القسم الثامن

## معاملات القطاع الخارجى

ميزان المدفوعات - ميزان المعاملات الجارية (بيان سنوى)-----	٦٥	جدول (٣٨)
ميزان المدفوعات - ميزان المعاملات الرأسمالية (بيان سنوى)-----	٦٦	جدول (٣٩)
ميزان المدفوعات - ميزان المعاملات الجارية (بيان ربع سنوى)-----	٦٧	جدول (٤٠)
ميزان المدفوعات - ميزان المعاملات الرأسمالية (بيان ربع سنوى)-----	٦٨	جدول (٤١)
مؤشرات قياس أداء معاملات القطاع الخارجى-----	٦٩	جدول (٤٢)
بيانات التجارة الخارجية : الميزان التجارى طبقاً للتصنيف الوظيفى للأمم المتحدة-----	٧٠	جدول (٤٣)
بيانات التجارة الخارجية : الصادرات طبقاً للتصنيف الوظيفى للأمم المتحدة-----	٧١	جدول (٤٤)
بيانات التجارة الخارجية : الواردات طبقاً للتصنيف الوظيفى للأمم المتحدة-----	٧٢	جدول (٤٥)
حصيلة الصادرات البترولية-----	٧٣	جدول (٤٦)
أهم مؤشرات قطاع السياحة-----	٧٣	جدول (٤٧)
حركة الملاحة فى قناة السويس-----	٧٣	جدول (٤٨)
الصادرات حسب التوزيع الجغرافى-----	٧٣	جدول (٤٩)

جدول (٣٨): ميزان المدفوعات - ميزان المعاملات الجارية  
بيان سنوى

(مليون دولار)

يوليو-سبتمبر *٢٠١٣/٢٠١٢	يوليو-سبتمبر *٢٠١٢/٢٠١١	٢٠١٢/٢٠١١ *	# ٢٠١١/٢٠١٠	٢٠١٠/٢٠٠٩	٢٠٠٩/٢٠٠٨	٢٠٠٨/٢٠٠٧	
٦,٨٨٠-	٧,٨٢٣-	٣١,٦٩٨-	٢٧,٤١٠٣-	٢٥,٤٢٠-	٢٥,١٧٣-	٢٣,٤١٥-	الميزان التجارى <sup>١/</sup>
٦,٩٤٨	٦,٧٦٥	٢٦,٩٧٦	٢٦,٩٩٣	٢٣,٨٧٣	٢٥,١٦٩	٢٩,٣٥٦	الصادرات
٣,٣٧٣	٣,٢٣٤	١٣,١٢٩	١٢,١٣٦	١٠,٢٥٩	١١,٠٠٥	١٤,٤٧٣	بترولى
٣,٥٧٥	٣,٥٣١	١٣,٨٤٧	١٤,٨٥٧	١٣,٦١٥	١٤,١٦٤	١٤,٨٨٣	غير بترولى
١٣,٨٢٨-	١٤,٥٨٨-	٥٨,٦٧٤-	٥٤,٠٩٦-	٤٨,٩٩٣-	٥٠,٣٤٢-	٥٢,٧٧١-	الواردات
٢,٩١٥-	٢,٨٧٣-	١١,٧٧٥-	٩,٢٦٢-	٥,١٦١-	٧,٠٣٢-	٩,٥٦١-	بترولى
١٠,٩١٣-	١١,٧١٥-	٤٦,٨٩٩-	٤٤,٨٣٤-	٤٣,٨٣٢-	٤٣,٣١٠-	٤٣,٢١٠-	غير بترولى
١,٦٩٧	١,٦٢٢	٥,٣٦٢	٧,٨٧٨	١٠,٣٣٩	١٢,٥٠٢	١٤,٩٦٦	الخدمات (صافى)
٥,٦٤٧	٥,٤١١	٢٠,٨٧٢	٢١,٨٧٣	٢٣,٥٦٣	٢٣,٨٠١	٢٧,٢١١	المتحصلات
٢,٢٣٧	٢,٠٧٦	٨,٥٨٥	٨,٠٦٩	٧,٢١٧	٧,٤٨١	٧,٥٦٠	النقل
١,٢٨٨	١,٣٦٠	٥,٢٠٨	٥,٠٥٣	٤,٥١٧	٤,٧٢١	٥,١٥٥	ومنه: قناة السويس
٢,٦٤٠	٢,٧٠٢	٩,٤١٩	١٠,٥٨٩	١١,٥٩١	١٠,٤٨٨	١٠,٨٢٧	السياحة والسفر
٥٧	٥٦	٢٤٦	٤١٩	٨٢٩	١,٩٣٧	٣,٢٨٩	دخل الاستثمار
٨١	١٩	٢٧٦	١١٨	٢١٨	٢٥٣	١٨٨	خدمات حكومية
٦٣٢	٥٥٨	٢,٣٤٦	٢,٦٧٩	٣,٧٠٨	٣,٦٤٣	٥,٣٤٧	متحصلات أخرى
٣,٩٥٠	٣,٧٩٠	١٥,٥١١	١٣,٩٩٥	١٣,٢٢٤	١١,٢٩٩	١٢,٢٤٥	المدفوعات
٤٣٥	٣١٢	١,٣٧٥	١,٣٨٥	١,٢٣٠	١,٤٩٢	١,٦٢٠	النقل
٧٢٤	٦٢٧	٢,٤٩٨	٢,٤١٣	٢,٣٢٨	٢,٧٣٩	٢,٨٩٥	السياحة والسفر
١,٦٢٥	١,٧٨٥	٦,٩٤٩	٦,٤٦٨	٥,١٩٤	١,٧٨٣	١,٩٣٠	مدفوعات عن الاستثمار
١٧٦	١٨٧	٥٤٥	٥٥٤	٥٥٤	٦٢١	٦٧٥	ومنه: فوائد مدفوعة
٢١٦	٣٢١	١,١٥٢	١,٤٠٦	١,٥٣٥	١,١٨٢	١,٣١٤	المدفوعات الحكومية
٩٥١	٧٤٤	٣,٥٣٨	٢,٩٢٢	٢,٩٣٩	٤,١٠٢	٤,٤٨٦	مدفوعات أخرى
٥,١٨٢-	٦,٢٠٢-	٢٦,٣٣٦-	١٩,٢٢٥-	١٤,٧٨١-	١٢,٦٧١-	٨,٤٤٩-	السلع والخدمات (صافى)
٤,٩٠٣	٤,٠٢٦	١٨,٤٠٨	١٣,١٣٧	١٠,٤٦٣	٨,٢٤٧	٩,٣٣٨	التحويلات (صافى)
٤٠	١٦	٦٣٢	٧٥٣	٩٥٤	٦١٤	٩٦١	التحويلات الرسمية (صافى)
٤,٨٦٣	٤,٠١١	١٧,٧٧٦	١٢,٣٨٤	٩,٥٠٩	٧,٦٣٢	٨,٣٧٧	التحويلات الخاصة (صافى)
٢٧٩-	٢,١٧٥-	٧,٩٢٨-	٦,٠٨٨-	٤,٣١٨-	٤,٤٢٤-	٨٨٨	الميزان الجارى

المصدر: البنك المركزى المصرى.

\* مبدئى.

# أرقام معدلة من قبل البنك المركزى

١/ يتضمن صادرات و واردات المناطق الحرة.

ملحوظة: بيانات التجارة فى هذا الجدول تم تجميعها من مصادر الجهاز المصرفى طبقاً للتدفقات النقدية. وقد تختلف هذه البيانات عن البيانات المجمعة لدى الجهاز المركزى للتعبئة العامة والإحصاء والمنبئة على أساس التدفقات السلعية وفقاً لسجلات مصلحة الجمارك .

شكل (٢٣): توزيع متحصلات ميزان المعاملات الجارية

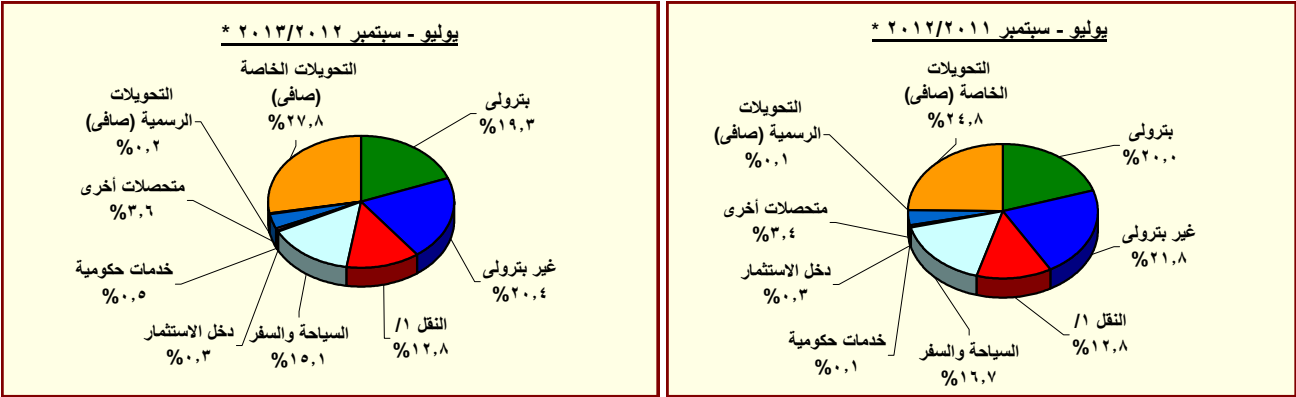

المصدر: البنك المركزى المصرى.

\* مبدئى.

١/ يتضمن متحصلات قناة السويس.

## بیان سنوی

(مليون دولار)

المصدر: البنك المركزي المصري.

\* مدنی

# أرقام معدلة من البنك المركزي.

١/ تتضمن استثمارات أجنبية مباشرة في قطاع البترول منذ الربع الأول من العام المالي ٢٠٠٥/٠٤.

٢/ تتضمن ٢٠٠٨/٠٧ سندات بالجنبيه المصري(تدفقات للداخل)، و صافى تعاملات الأجانب فى أذون الخزانه المصريه (تدفقات للداخل)، بالإضافة إلى صافى تعاملات الأجانب فى شهادات الإيداع المصريه (تدفقات الخارج).

١٣/ بدءاً من نوفمبر ٢٠٠٣، قام البنك المركزي المصري بتغيير الترتيب الخاص بالسندات الدلالية ( أصدرت في يوليو ٢٠٠١ بقيمة ١,٥ مليار دولار) لتوضع تحت بند صافي إستثمارات المحافظ في مصر بدلاً من صافي الاقتراض كما كان متبع في السابق. قيم السندات عالية غير متضمنة تلك المملوكة من قبل المؤسسات المقيمة داخل مصر.

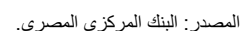

\* مبدئی.

جدول (٤٠): ميزان المدفوعات - ميزان المعاملات الجارية

بيان ربع سنوى

(مليون دولار)

	٢٠١٢/٢٠١١ *				# ٢٠١١/٢٠١٠				
	الربع الاول	الربع الثانى	الربع الثالث	الربع الرابع	# الربع الاول	# الربع الثانى	# الربع الثالث	# الربع الرابع	
الميزان التجارى <sup>١/</sup>	٦,٨٨٠-	٨,١٧١-	٧,٩٢٩-	٧,٧٧٥-	٧,٨٢٣-	٦,٤٢٩-	٦,١٩١-	٧,٣٤٩-	٧,١٣٤-
الصادرات	٦,٩٤٨	٦,٩٠٧	٦,٤٨٠	٦,٨٢٤	٦,٧٦٥	٨,٠٨١	٦,٢٤٣	٦,٥٦٦	٦,١٠٢
بترولى	٣,٣٧٣	٣,٣٣٠	٣,٠٦٠	٣,٥٠٦	٣,٢٣٤	٣,٨٧٤	٢,٨٣٢	٢,٦٣٦	٢,٧٩٤
غير بترولى	٣,٥٧٥	٣,٥٧٨	٣,٤٢٠	٣,٣١٨	٣,٥٣١	٤,٢٠٧	٣,٤١٢	٣,٩٣٠	٣,٣٠٨
الواردات	١٣,٨٢٨-	١٥,٠٧٨-	١٤,٤٠٩-	١٤,٥٩٩-	١٤,٥٨٨-	١٤,٥١١-	١٢,٤٣٤-	١٣,٩١٥-	١٣,٢٣٦-
بترولى	٢,٩١٥-	٣,٥١٣-	٢,٨٧٧-	٢,٥١٢-	٢,٨٧٣-	٢,٨٦٧-	٢,٣٠١-	١,٩٩٨-	٢,٠٩٦-
غير بترولى	١٠,٩١٣-	١١,٥٦٥-	١١,٥٣٣-	١٢,٠٨٦-	١١,٧١٥-	١١,٦٤٤-	١٠,١٣٤-	١١,٩١٧-	١١,١٤٠-
الخدمات (صافى)	١,٦٩٧	١,٥٦٤	٦٧٥	١,٥٠١	١,٦٢٢	١,٠٣٠	١,٢٦٥	٢,٩٦١	٢,٦٢٣
المتحصلات	٥,٦٤٧	٥,٢٦٥	٤,٩٧٥	٥,٢٢١	٥,٤١١	٤,٦١٣	٤,٢١٢	٦,٣٥٢	٦,٦٩٥
النقل	٢,٢٣٧	٢,١٤١	٢,١٤٤	٢,٢٢٤	٢,٠٧٦	٢,٠٥١	١,٨٤٨	٢,١٥٥	٢,٠١٥
ومنه : قناة السويس	١,٢٨٨	١,٢٧٩	١,٢٤٦	١,٣٢٣	١,٣٦٠	١,٣١٦	١,٢٣٠	١,٢٥٤	١,٢٥٤
السياحة والسفر	٢,٦٤٠	٢,٣٣٥	٢,٠٢٣	٢,٣٦٠	٢,٧٠٢	١,٨٥٤	١,٧٩٢	٣,٢٩٠	٣,٦٥٣
دخل الاستثمار	٥٧	٨١	٥٥	٥٤	٥٦	١٢٢	٨٥	١٢٩	٨٢
خدمات حكومية	٨١	٨١	١٣٥	٤٢	١٩	٢٨	٢٠	٥٤	١٥
متحصلات أخرى	٦٣٢	٦٢٨	٦١٨	٥٤١	٥٥٨	٥٥٨	٤٦٦	٧٢٤	٩٣١
المدفوعات	٣,٩٥٠	٣,٧٠١	٤,٣٠٠	٣,٧٢٠	٣,٧٩٠	٣,٥٨٣	٢,٩٤٨	٣,٣٩١	٤,٠٧٣
النقل	٤٣٥	٤٢٠	٣٥٧	٢٨٦	٣١٢	٣٢٣	٢٢٤	٤٥٩	٣٨٠
السياحة والسفر	٧٢٤	٥٨٦	٥٩٤	٦٩١	٦٢٧	٤٩٣	٣٩٢	٥٩٦	٦٣٢
مدفوعات عن الاستثمار	١,٦٢٥	١,٦٣٠	٢,١١٤	١,٤١٩	١,٧٨٥	١,٨٥٦	١,٥٧٤	١,١٣٤	١,٩٠٤
ومنه : فوائد مدفوعة	١٧٦	٩٩	١٧٧	٨٢	١٨٧	٩١	١٨٣	٩٥	١٨٤
المدفوعات الحكومية	٢١٦	٢٣٦	٢٨٥	٣١٠	٣٢١	١٤٥	١٦٥	٢٩٢	٥٠٤
مدفوعات أخرى	٩٥١	٨٢٩	٩٥٠	١,٠١٤	٧٤٤	٧٦٧	٥٩٣	٩١٠	٦٥٢
السلع والخدمات (صافى)	٥,١٨٢-	٦,٦٠٧-	٧,٢٥٣-	٦,٢٧٤-	٦,٢٠٢-	٥,٤٠٠-	٤,٩٢٧-	٤,٣٨٨-	٤,٥١١-
التحويلات (صافى)	٤,٩٠٣	٥,٠٧١	٤,٩١٥	٤,٣٩٥	٤,٠٢٦	٣,٩٧١	٢,٨٢٩	٣,١٣٢	٣,٢٠٥
التحويلات الرسمية (صافى)	٤٠	٦٦	٤٤	٥٠٧	١٦	٥٣٢	٥٤	١٩	١٤٨
التحويلات الخاصة (صافى)	٤,٨٦٣	٥,٠٠٦	٤,٨٧١	٣,٨٨٩	٤,٠١١	٣,٤٣٩	٢,٧٧٥	٣,١١٣	٣,٠٥٧
الميزان الجارى	٢٧٩-	١,٥٣٦-	٢,٣٣٩-	١,٨٧٩-	٢,١٧٥-	١,٤٢٩-	٢,٠٩٨-	١,٢٥٥-	١,٣٠٦-

المصدر: البنك المركزى المصرى.

\* مبدئى.

# أرقام معدلة.

١ / يتضمن صادرات و واردات المناطق الحرة.

ملحوظة : بيانات التجارة فى هذا الجدول تم تجميعها من مصادر الجهاز المصرفى طبقاً للتدفقات النقدية. و قد تختلف هذه البيانات عن البيانات المجمعة لدى الجهاز المركزى للتعبئة العامة والإحصاء والمبنية على أساس التدفقات السلعية وفقاً لسجلات مصلحة الجمارك .



جدول (٤١): ميزان المدفوعات (تابع) - ميزان المعاملات الرأسمالية  
بيان ربع سنوى

(مليون دولار)

	٢٠١٢/٢٠١١ *				# ٢٠١٠/٢٠١١				
	الربع الاول	الربع الثانى	الربع الثالث	الربع الرابع	الربع الاول	الربع الثانى	الربع الثالث	الربع الرابع	
ميزان المعاملات الرأسمالية	١٠١٩٢	٢٠٠٦٧	-٤٠٤٩٧	-٢٠٩٦١	٥٠٢	-٢٠٩١٤	-١٠٢٥٧	٢٠٢٦٥	٤٤٤
الحساب الرأسمالى	-٧,٩	-١١,٥	-٤,٨	-٨,١	-٢٠,٥	-١١,٨	-٤٦,٥	-١٧,٢	-٣٨,٦
الحساب المالى	١٠٢٠٠	٢٠٠٧٩	-٤٠٤٩٢	-٢٠٩٥٢	٥٢٣	-٢٠٩٠٢	-١٠٢١٠	٢٠٢٨٢	٤٨٣
تدفقات الاستثمار فى الخارج	-٢٨٤	-١٥٠	-٢٩٥	-٢٢٩	-٧٩	-٢٣	-٧٦	-٧٢	-٢٥
تدفقات الاستثمارات المباشرة فى مصر	١٠٥٩٧	٦٥٦	-١٦٤	٩٩	٤٤٠	-٨٥٨	٦٣٦	١٠٨٦١	١٠٨
(صافى) <sup>١/</sup>	-٥٨	٥	-٦٠	-٥	-٦٣	-٩٣	-٦	١٣	-١
استثمارات محفظة الأوراق المالية للخارج	٥٠٩٠٠	-١٠٣٢٩	-٥٠٥٤٠	-١٠٥٨٢	-١٠٧٣٠	-١٠٥٧٩	-١٠٢٦٠	-٤٥٦	-٣٢٧
صافى تدفقات محفظة الأوراق المالية فى مصر	٧٢٣	-١٠٠	-٢٧٩	-١٣٣	-٣٢٥	-٥١	-٢١	٤٧٦	-٢٧٦
و منها السندات <sup>٢/</sup>	-٥٠٩٥٦	٢٠٨٩٧	١٠٥٦٦	-١٠٢٣٦	١٠٩٥٥	-٣٤٩	-٥٠٥	٩٣٧	٧٢٨
صافى الاستثمارات الأخرى	-٤	٩٢٣	٣٨	٥٤٤	٢٨٧	٢٨٣	-٢٩٤	-٣٧٧	-٤٣٥
القروض المتوسطة وطويلة الأجل	-٤٧١	١٥٠	-٥٣٤	٢٦	-٤٥٩	٣١٣	-٤٧٨	-٥٩	-٥٠٨
المستخدم	٢٦٦	٤٤٣	١٨٧	٢٥٢	٣١٣	٥١٨	٣٠٠	١٥٩	٢٧٢
السداد	-٧٣٧	-٢٩٤	-٧٢١	-٢٢٦	-٧٧٢	-٢٠٥	-٧٧٩	-٢١٧	-٧٨٠
تسهيلات موردين ومشتريين متوسطة الأجل	-١١	٤	-٣٤	-٢١	٤	٠	١٧	-٢	-١
المستخدم	١٣,٧	٣٠,٢	٢١,٢	٧,٤	٢٤,٣	٢٤,٦	٣١,٧	٢٣,٨	٩,٢
السداد	-٢٥	-٢٧	-٥٥	-٢٩	-٢١	-٢٥	-١٥	-٢٦	-١٠
صافى تسهيلات موردين ومشتريين قصيرة الأجل	٤٧٨	٧٧٠	٦٠٦	٥٣٩	٧٤٢	-٣٠	١٦٨	-٣١٦	٧٤
أصول أخرى	-٦٠٥٥٨	١٠٧٦٢	٢٠٢٨١	-٩١٢	١٠٩١٢	-٤٠٥	٦	-٣٥٠	١٠٠٠٨
البنك المركزى المصرى	-٢٢	٠	-٦	-٣٧	١٦	٨	-٢,٨	٨	-١٠
البنوك الأخرى	-٦٠٣٢٤	٢٠٥١٣	٢٠٦٥٨	-٤٥٦	٢٠٤٢١	٣٧٦	٢٥١	١٠٣١٧	٧٢٣
أخرى	-٢١٢	-٧٥٢	-٣٧١	-٤١٩	-٥٢٥	-٧٨٩	-٢٤٢	-١٠٦٧٤	٢٩٥
خصوم أخرى	٦٠٦	٢١٣	-٧٥٣	-٨٦٧	-٢٤٤	-٢٢٧	-٢١٧	١٠٦٦٤	١٥٥
البنك المركزى المصرى	٠	٦	-١٦	-٣٤	-٤	-٢	٢	٩٩٨	٥٠٣
البنوك الأخرى	٦٠٦	٢٠٦	-٧٣٧	-٨٣٣	-٢٤٠	-٢٢٥	-٢١٩	٦٦٦	-٣٤٨
السهو والخطأ (صافى)	١٢٩	-٢٥٥	٥٢٤	١٣٥	-٦٨٣	-٨٥٧	٤٣٠	-٨٣٦	-٦٨٤
الميزان الكلى	١٥	٥٥٧	-٦٠٧١	-٤٠٢٥٥	-٢٠٣٥٦	-٥٠٦٤٩	-٣٠١٦٥	-١٠٨	-٥١٩

المصدر: البنك المركزى المصرى.

\* مبدئى.

# أرقام معدلة. جدير بالذكر أن البيانات الخاصة بالربع الرابع من عام ٢٠١١/٢٠١٠ تحت المراجعة.

١/ تتضمن الإستثمارات الأجنبية المباشرة فى قطاع البترول منذ الربع الأول من ٢٠٠٥/٠٤.

٢/ بدءاً من نوفمبر ٢٠٠٣، قام البنك المركزى المصرى بتغيير التويب الخاص بالسندات الدلارية السيادية ( أصدرت فى يوليو ٢٠٠١ بقيمة ١,٥ مليار دولار) لتوضع تحت بند إستثمارات المحافظ فى مصر بدلاً من صافى الاقتراض كما كان متبع فى السابق. قيم السندات عاليه غير متضمنة تلك المملوكة من قبل المؤسسات المقيمة داخل مصر.

جدول (٤٢): مؤشرات قياس أداء معاملات القطاع الخارجى

يوليو-سبتمبر *٢٠١٣/٢٠١٢		يوليو-سبتمبر *٢٠١٢/٢٠١١		٢٠١٠/٢٠٠٩ ٢٠٠٩/٢٠٠٨ ٢٠٠٨/٢٠٠٧			
		#٢٠١١/٢٠١٠		*٢٠١٢/٢٠١١			
(مليون دولار)							
١٧,٤٩٩	١٦,٢٠٢	٦٦,٢٥٦	٦٢,٠٠٢	٥٧,٨٩٩	٥٧,٢١٧	٦٥,٩٠٤	المتحصلات الجارية (متضمنة التحويلات الرسمية)
(٨,٠)	(١,٢)	(٦,٩)	(٧,١)	(١,٢)	(١٣,٢)-	(٣٣,٠)	
١٧,٤٥٨	١٦,١٨٦	٦٥,٦٢٤	٦١,٢٥٠	٥٦,٩٤٥	٥٦,٦٠٣	٦٤,٩٤٤	المتحصلات الجارية (بدون التحويلات الرسمية)
(٧,٩)	(٢,١)	(٧,١)	(٧,٦)	(٠,٦)	(١٢,٨)-	(٣٣,٣)	
١٧,٧٧٨	١٨,٣٧٧	٧٤,١٨٤	٦٨,٠٩٠	٦٢,٢١٧	٦١,٦٤١	٦٥,٠١٦	المدفوعات الجارية
(٣,٣)-	(٦,٢)	(٩,٠)	(٩,٤)	(٠,٩)	(٥,٢)-	(٣٧,٦)	
(نسبة مئوية، إلا إذا ذكر خلاف ذلك)							
المتحصلات الجارية / المدفوعات الجارية							
٩٨,٢	٨٨,١	٨٨,٥	٩٠,٠	٩١,٥	٩١,٨	٩٩,٩	بدون التحويلات الرسمية
٩٨,٤	٨٨,٢	٨٩,٣	٩١,١	٩٣,١	٩٢,٨	١٠١,٤	شاملة التحويلات الرسمية
٥٠,٢	٤٦,٤	٤٦,٠	٤٩,٩	٤٨,٧	٥٠,٠	٥٥,٦	الصادرات السلعية / الواردات السلعية
٣٩,٨	٤١,٨	٤١,١	٤٤,١	٤١,٩	٤٤,٥	٤٥,٢	الصادرات السلعية / المتحصلات الجارية (بدون التحويلات الرسمية)
٢٠,٥	٢١,٨	٢١,١	٢٤,٣	٢٣,٩	٢٥,٠	٢٢,٩	الصادرات غير البترولية / المتحصلات الجارية (بدون التحويلات الرسمية)
٧٧,٨	٧٩,٤	٧٩,١	٧٩,٤	٧٨,٧	٨١,٧	٨١,٢	الواردات السلعية / المدفوعات الجارية
٣,٣	٤,٩	٣,٢	٥,٩	٨,٦	٧,٥	٧,٩	نسبة تغطية الإحتياطى الدولى للواردات ( عدد الأشهر)
١٤٣,٠	١٤٢,٨	١٣٤,٦	١٥٦,٣	١٧٨,٢	٢١٠,٧	٢٢٢,٢	المتحصلات الخدمية / المدفوعات الخدمية
١٥,١	١٦,٧	١٤,٤	١٧,٣	٢٠,٤	١٨,٥	١٦,٧	إيرادات السياحة / المتحصلات الجارية (بدون التحويلات الرسمية)
٤٦,٨	٤٩,٩	٤٥,١	٤٨,٤	٤٩,٢	٤٤,١	٣٩,٨	إيرادات السياحة / المتحصلات الخدمية
٥,٥	٦,٠	٣,٩	٤,٣	٤,١	٥,٢	٣,٨	خدمة الدين / المتحصلات الجارية (متضمنة التحويلات الرسمية) <sup>١/</sup>
١,٢	١,٤	٥,٤	٦,٣	٦,٢	٧,٥	٩,١	الصادرات غير البترولية (نسبة إلى الناتج المحلى الإجمالى) <sup>٢/</sup>
١,٩	٢,١	٨,١	٩,٣	١٠,٨	١٢,٦	١٦,٧	إجمالى المتحصلات الخدمية (نسبة إلى الناتج المحلى الإجمالى) <sup>٢/</sup>
٠,٩	١,٠	٣,٧	٤,٥	٥,٣	٥,٥	٦,٧	ومنها : السياحة (نسبة إلى الناتج المحلى الإجمالى) <sup>٢/</sup>
٠,١-	٠,٨-	٣,١-	٢,٦-	٢,٠-	٢,٣-	٠,٥	ميزان المعاملات الجارية (نسبة إلى الناتج المحلى الإجمالى) <sup>٢/</sup>
٠,٢-	٠,٩-	٤,٤-	٤,١-	١,٥	١,٨-	٣,٣	ميزان المدفوعات (نسبة إلى الناتج المحلى الإجمالى) <sup>٢/</sup>
١٩٨,٤	٢٠٩,٨	٥١,٩	٥٦,٣	٥٨,٢	٥٥,١	٥١,٤	إجمالى الدين الخارجى / المتحصلات الجارية (متضمنة التحويلات الرسمية)
--	١,٥	١,٠	١,٠	١,١	١,٢	١,٢	مدفوعات الفوائد على الدين الخارجى / المتحصلات الجارية (متضمنة التحويلات الرسمية)
٦٤٦,٩	٦٩٢,٦	٤١٠,٩	٦٠٢,٢	٦٩٤,٩	٦٤٠,٤	٨٤٨,٥	نسبة السيولة (%) <sup>٣/</sup>

المصدر: البنك المركزى المصرى وحسابات وزارة المالية.

\* مبدئى.

-- بيان غير متاح.

( ) معدل النمو عن الفترة المقابلة فى العام السابق.

# أرقام معدلة من قبل البنك المركزى المصرى.

١/ تم تقدير قيمة خدمة الدين الخارجى من واقع بيانات ميزان المدفوعات.

٢/ قامت وزارة التخطيط بتقدير قيمة الناتج المحلى الإجمالى لعام ٢٠١٣/٢٠١٢ بنحو ١٧٧٨ مليار جنيه ، مقارنة بناتج محلى إجمالى معدل قدره ١٥٤٢,٣ مليار جنيه لعام ٢٠١٢/٢٠١١.

٣/ (الإحتياطى الدولى متضمن الذهب و أصول البنوك فى الخارج ) / (خدمة الدين + الإلتزامات الخارجية السائلة).

جدول (٤٣): بيانات التجارة الخارجية - الميزان التجارى  
طبقاً للتصنيف الإقتصادى للأمم المتحدة (BEC)

(مليون جنيه)

البند	٢٠٠٨/٢٠٠٧	٢٠٠٩/٢٠٠٨	٢٠١٠/٢٠٠٩	٢٠١١/٢٠١٠	٢٠١٢/٢٠١١*	يوليو - نوفمبر ٢٠١٢/٢٠١١*	يوليو - نوفمبر ٢٠١٣/٢٠١٢
الميزان الكلى	١٧٢,٤٧٧-	١٨٧,٢٨٦-	١٦٩,٢٨٢-	١٨٣,٩٣٧-	٢٠٢,٩٥٠-	٨٠,٨٧٩-	٩٧,٤٨٤-
	(٢٨,١)	(٨,٦)	(٩,٦)-	(٨,٧)	(١٠,٣)		(٢٠,٥)
١١١ سلع غذائية أولية (للصناعة)	١٧,١٨٩-	١٥,٨٧٩-	١٧,٧٧٧-	٢٣,٨٧٨-	٢٨,٦١٨-	٩,٨٣٥-	١٠,٩٢٨-
١١٢ سلع غذائية أولية (للاستهلاك)	١,٩٤٩	٢٢٨	١,٠٤٠-	٨٤٣	١,٢٩٩-	١,٠٠٦-	١,٠٥٥-
١٢١ سلع غذائية مصنعة (للصناعة)	٧,٩٨٥-	٨,٤١٦-	٧,٠٥٣-	١١,٠٤٩-	٢٤,٧٤٥-	٨,٤٣٠-	٥,٦١٧-
١٢٢ سلع غذائية مصنعة (للاستهلاك)	٤,٢٣٢-	٣,٩٣١-	٤,٨٥٥-	٨,٨٩١-	١١,٥٤٩-	٤,٠٤٥-	٦,٢٧٦-
٢١ مستلزمات صناعية أولية	١٥,٥٥١-	١٤,١١٤-	١٥,٧٢٧-	٢١,٩٨٠-	٢٨,٣٦٣-	١١,٤٧١-	٩,٦٢٠-
٢٢ مستلزمات صناعية مصنعة	٦٧,٦٠٠-	٦٢,٤٥٧-	٦٥,١٩٣-	٥٣,٩٢١-	٦٣,٥٦٩-	٢٤,٦٥٥-	٢٩,٠٩٦-
٣١ وقود وزيوت (خام)	١,١٣٣-	٥,٥٤٨-	٣,٧٥٧-	١٦,٥١١	٢١,٣٩٦	٩,٦٢٣	٧,٨٤٦
٣٢ وقود مصنع و زيوت اخرى	٤,٦١٣-	٢,٠٦٠-	٦,٦٦٥	٤,١٧٢	٤٥٣-	٢,٤٧١-	٥,١٩٤-
٤١ سلع رأسمالية عدا معدات النقل	٢٢,٨٩٣-	٣٢,١٣٥-	١٦,٣٥٢-	٣٧,٥١٥-	٢٥,٤٣٢-	١٢,٣١٣-	١٣,٧٣٧-
٤٢ قطع غيار وأجزاء سلع رأسمالية	٩,٠٠٠-	١١,٣٩٣-	١١,٢٩٢-	١٦,٢٦٢-	١٥,٢٤٦-	٥,٧٥٤-	٦,٧٧٨-
٥١ سيارات الركوب	٧,٨٧٠-	٧,٥٤٣-	٧,٤٦٨-	٧,٣٢٣-	٦,٩٠٠-	٢,٨٣٧-	٢,٩٣٤-
٥٢ سيارات اخرى	٦,١٠١-	٥,٢٢٧-	٦,٢٣٥-	٧,٥٥٥-	٦,٠٧٢-	٢,٤٥٨-	٣,٥٩١-
٥٣ قطع غيار وأجزاء لوسائل النقل	٧,٦١٩-	٦,٥٤٦-	٧,٢٠٦-	١٢,٥٢٦-	١١,٥٥٣-	٤,٦٩٤-	٥,٣٨١-
٦١ سلع إستهلاكية معمرة	٥٠-	٩,٦٦٦-	٤,٧٨١-	١,٠٨٤-	٧١٨	٢٩٢	١,١٥٢-
٦٢ سلع إستهلاكية نصف معمرة	٣٢٧	٢,٩٦٩	٩١٠-	١,٠٣١	٢,٥٥٠	٧٠٩	١١٦-
٦٣ سلع إستهلاكية غير معمرة	٣,٧٤٦-	٥,٧٤٨-	٦,٢٦٨-	٤,٤٣٨-	٣,٧٢٦-	١,٦٣٩-	٣,٩٩٠-
٧ أخرى	٨٢٨	١٨٢	٣٤-	٧٤-	٩٠-	١٠٤	١٣٤

المصدر: وزارة المالية - مصلحة الجمارك.  
( ) معدل النمو السنوى.  
\* بيان مبدئى.

جدول (٤٤): بيانات التجارة الخارجية - الصادرات  
طبقاً للتصنيف الإقتصادي للأمم المتحدة (BEC)

(مليون جنيه)

البند	٢٠٠٨/٢٠٠٧	٢٠٠٩/٢٠٠٨	٢٠١٠/٢٠٠٩	٢٠١١/٢٠١٠	٢٠١٢/٢٠١١	يوليو - نوفمبر ٢٠١٢/٢٠١١	يوليو - نوفمبر ٢٠١٢/٢٠١١
	٢٠٠٨/٢٠٠٧	٢٠٠٩/٢٠٠٨	٢٠١٠/٢٠٠٩	٢٠١١/٢٠١٠	٢٠١٢/٢٠١١	يوليو - نوفمبر ٢٠١٢/٢٠١١	يوليو - نوفمبر ٢٠١٢/٢٠١١
إجمالي الصادرات	٥٦,٦٣٠	٦٠,٤١٨	٦٩,٦٤٨	١٤٣,٠٨٩	١٥٩,٩٣٩	٥٨,٣٧٠	٥٢,٥٢٠
	(٧,٢)	(٦,٧)	(١٥,٣)	(١٠٥,٤)	(١١,٨)	-	(١٠,٠)
١١١ سلع غذائية أولية (للصناعة)	٢٥١	٢١٤	٢٧٥	٧٥٠	٦٦٨	٢٣٤	١٥٧
١١٢ سلع غذائية أولية (للإستهلاك)	٥,٣٧٩	٢,٤٠٩	١,٧٣٠	٧,٤٤٤	٧,٧١٢	١,٩٢٥	٢,٣٨٤
١٢١ سلع غذائية مصنعة (للصناعة)	٢٣٠	٢٣٥	٤٢٢	١,٥٥٠	١,٦٨٠	٩٧٥	٥٠٢
١٢٢ سلع غذائية مصنعة (للإستهلاك)	٢,٩١١	٤,٠٠٠	٢,٩٧٠	٦,٤١٩	٧,٨٧٤	٢,٥١٩	١,٦٠٣
٢١ مستلزمات صناعية أولية	١,٦٠٢	٣,٤٠٢	١,٧٩٠	٧,٠١٣	٥,٥٢٠	١,٧٦٠	٢,٤٢٦
٢٢ مستلزمات صناعية مصنعة	٢٢,١٦٧	٢٦,٨٤٨	٢٦,٣١٤	٥٣,٥٥٠	٦١,٦٨٧	٢١,٠٨٠	٢٠,٦٣١
٣١ وقود وزيوت (خام)	٦,٥٩٨	٢٧٩	٦,٦٩٩	٢٠,١٨١	٢٨,٦٠١	١٢,٠٢٠	١١,٣١٤
٣٢ وقود مصنع و زيوت اخرى	٧,٤٣٩	١٠,٢١١	٩,٥٥٥	٢٠,٤٥٠	١٨,٦٦٨	٧,٤٢٤	٦,٣٠٤
٤١ سلع رأسمالية عدا معدات النقل	١,٣٨٧	٢,٤٥٨	١٣,٢٧٣	٢,٦٥٠	١,٦١٩	٦١٤	٤١١
٤٢ قطع غيار وأجزاء سلع رأسمالية	٤٥٤	١٩٤	٤٥٣	٨٢٥	٩٦٣	٣٧٢	٣٣٩
٥١ سيارات الركوب	٢٦	٣٦	١٨٨	٢٥٠	٤١٥	١٦٨	١٨٢
٥٢ سيارات اخرى	٢٢٧	١,٣٢٨	١٥٢	١,٥٠٠	٩٧٥	٣٩٣	٢٧٨
٥٣ قطع غيار وأجزاء لوسائل النقل	١٠٤	١٥٧	٥٣٣	١,١١٩	١,٧٧٠	٤٣٤	٣٠٩
٦١ سلع إستهلاكية معمرة	٢,٣٦٦	٥٢٢	٢٦٩	٣,٥٣٨	٤,٧٢٠	١,٩٥٣	٧٩٣
٦٢ سلع إستهلاكية نصف معمرة	٣,٢٧٢	٥,٩١٢	٢,٥١٧	٨,١٢٥	٨,٤٩٤	٣,٢٨٤	٢,٩٦٥
٦٣ سلع إستهلاكية غير معمرة	١,٣٣١	٢,٠٢٠	٢,٤٩٧	٧,٦١٩	٨,٥٣٠	٣,٠٢٢	١,٧٥٥
٧ أخرى	٨٨٥,٧	١٩٣,٠	١١,٠	١٠٨,٠	٤٢	١٩٣	١٦٩

المصدر: وزارة المالية - مصلحة الجمارك.

( ) معدل النمو عن الفترة المقابلة في العام السابق.

\* بيان مبدئي

جدول (٤٥): بيانات التجارة الخارجية - الواردات  
طبقاً للتصنيف الإقتصادي للأمم المتحدة (BEC)

(مليون جنيه)

البند	٢٠٠٨/٢٠٠٧	٢٠٠٩/٢٠٠٨	٢٠١٠/٢٠٠٩	٢٠١١/٢٠١٠	٢٠١٢/٢٠١١*	يوليو - نوفمبر ٢٠١٢/٢٠١١*	يوليو - نوفمبر ٢٠١٣/٢٠١٢*
إجمالي الواردات	٢٢٩,١٠٧	٢٤٧,٧٠٤	٢٣٨,٩٣٠	٣٢٧,٠٢٦	٣٦٢,٨٨٩	١٣٩,٢٤٩	١٥٠,٠٠٤
	(٢٢,٢)	(٨,١)	(٣,٥)-	(٣٦,٩)	(١١,٠)		(٧,٧)
١١١ سلع غذائية أولية (للصناعة)	١٧,٤٤٠	١٦,٠٩٣	١٨,٠٥٢	٢٤,٦٢٨	٢٩,٢٨٦	١٠,٠٦٩	١١,٠٨٦
١١٢ سلع غذائية أولية (للإستهلاك)	٣,٤٣١	٢,١٨١	٢,٧٧٠	٦,٦٠٠	٩,٠١٠	٢,٩٣١	٣,٤٣٨
١٢١ سلع غذائية مصنعة (للصناعة)	٨,٢١٥	٨,٦٥١	٧,٤٧٥	١٢,٥٩٩	٢٦,٤٢٥	٩,٤٠٥	٦,١١٩
١٢٢ سلع غذائية مصنعة (للإستهلاك)	٧,١٤٣	٧,٩٣١	٧,٨٢٥	١٥,٣١٠	١٩,٤٢٣	٦,٥٦٤	٧,٨٧٩
٢١ مستلزمات صناعية أولية	١٧,١٥٢	١٧,٥١٦	١٧,٥١٧	٢٨,٩٩٢	٣٣,٨٨٣	١٣,٢٣١	١٢,٠٤٦
٢٢ مستلزمات صناعية مصنعة	٨٩,٧٦٧	٨٩,٣٠٤	٩١,٥٠٧	١٠٧,٤٧١	١٢٥,٢٥٦	٤٥,٧٣٥	٤٩,٧٢٦
٣١ وقود وزيوت (خام)	٧,٧٣١	٥,٨٢٨	١٠,٤٥٦	٣,٦٧٠	٧,٢٠٥	٢,٣٩٧	٣,٤٦٧
٣٢ وقود مصنع و زيوت اخرى	١٢,٠٥١	١٢,٢٧١	٢,٨٩٠	١٦,٢٧٨	١٩,١٢١	٩,٨٩٥	١١,٤٩٨
٤١ سلع رأسمالية عدا معدات النقل	٢٤,٢٨٠	٣٤,٥٩٤	٢٩,٦٢٥	٤٠,١٦٥	٢٧,٠٥١	١٢,٩٢٧	١٤,١٤٩
٤٢ قطع غيار وأجزاء سلع رأسمالية	٩,٤٥٤	١١,٥٨٨	١١,٧٤٥	١٧,٠٨٧	١٦,٢٠٩	٦,١٢٦	٧,١١٧
٥١ سيارات الركوب	٧,٨٩٦	٧,٥٨٠	٧,٦٥٦	٧,٥٧٣	٧,٣١٦	٣,٠٠٤	٣,١١٦
٥٢ سيارات اخرى	٦,٣٢٨	٦,٥٥٥	٦,٣٨٧	٩,٠٥٥	٧,٠٤٧	٢,٨٥١	٣,٨٦٩
٥٣ قطع غيار وأجزاء لوسائل النقل	٧,٧٢٣	٦,٧٠٣	٧,٧٣٩	١٣,٦٤٥	١٣,٣٢٣	٥,١٢٨	٥,٦٨٩
٦١ سلع إستهلاكية معمرة	٢,٤١٦	١٠,١٨٨	٥,٠٥٠	٤,٦٢١	٤,٠٠١	١,٦٦١	١,٩٤٤
٦٢ سلع إستهلاكية نصف معمرة	٢,٩٤٥	٢,٩٤٣	٣,٤٢٧	٧,٠٩٤	٥,٩٤٤	٢,٥٧٥	٣,٠٨١
٦٣ سلع إستهلاكية غير معمرة	٥,٠٧٦	٧,٧٦٨	٨,٧٦٥	١٢,٠٥٧	١٢,٢٥٦	٤,٦٦١	٥,٧٤٤
٧ أخرى	٥٨	١١	٤٥	١٨٢	١٣٣	٨٩	٣٦

المصدر: وزارة المالية - مصلحة الجمارك.  
( ) معدل النمو عن الفترة المقابلة في العام السابق.  
\*بيان مبدئي.

جدول (٤٦): حصيلة الصادرات البترولية

(مليون دولار)

	٢٠١١/٢٠١٠	٢٠١٠/٢٠٠٩	٢٠٠٩/٢٠٠٨	٢٠٠٨/٢٠٠٧	٢٠٠٧/٢٠٠٦
إجمالي الصادرات البترولية	١٢,١٣٦	١٠,٢٥٩	١١,٠٠٥	١٤,٤٧٣	١٠,١٠٨
البترول الخام	٥,٦٦٢	٤,٤٧٥	٤,٠٠٤	٤,٩١١	٣,١٢٨
منتجات بترولية	٦,٤٧٤	٥,٧٨٤	٧,٠٠٠	٩,٥٦٢	٦,٩٨٠

المصدر: البنك المركزى المصرى

\* بيان مبدئى.

جدول (٤٧): أهم مؤشرات قطاع السياحة

يوليو - أغسطس ٢٠١٣/٢٠١٢	٢٠١١/٢٠١٠	٢٠١٠/٢٠٠٩	٢٠٠٩/٢٠٠٨	٢٠٠٨/٢٠٠٧	
٢,٠٥٢	١٠,٩٥٢	١١,٩٣١	١٣,٧٥٨	١٢,٢٩٣	عدد السياح الوافدين (بالألف سائح)
٢٣,٤١٩	١٣١,٧٦٨	١٢٤,٥٧١	١٣٦,٣٧٠	١٢٣,٣٨٣	عدد الليالى السياحية (بالألف ليلة)
١١,٤	١٢,٠	١٠,٤	٩,٩	١٠,٠	متوسط عدد الليالى السياحية (للسائح)
--	٩,٤١٩	١٠,٥٨٩	١١,٥٩١	١٠,٤٨٨	الدخل من السياحة (مليون دولار)
--	٧١	٨٥	٨٥	٨٥	الدخل من السياحة موزعاً على عدد الليالى السياحية (دولار لكل ليلة)

المصدر: وزارة السياحة.

\* بيان مبدئى.

-- بيان غير متاح.

جدول (٤٨): حركة الملاحة فى قناة السويس

يوليو - نوفمبر ٢٠١٣/٢٠١٢	٢٠١١/٢٠١٠	٢٠١٠/٢٠٠٩	٢٠٠٩/٢٠٠٨	٢٠٠٨/٢٠٠٧	
٧,٢٥٣	١٧,٦٦٤	١٨,٠٥٠	١٧,٥٠٤	١٩,٣٥٤	إجمالى عدد السفن <sup>١/</sup>
٣٩٢	٩٣٩	٨٩٧	٧٨٧	٨١١	صافى حمولة السفن العابرة (مليون طن)
<sup>٢/</sup> ١,٢٨٨	٥,٢٠٨	٥,٠٥٣	٤,٥١٧	٤,٧٢١	إجمالى الحصيلة (مليون دولار)

المصدر: البنك المركزى المصرى وهيئة قناة السويس.

\* مبدئى .

١/ تشمل حاويات البترول والسفن الأخرى.

٢/ يعكس الفترة يوليو - سبتمبر ٢٠١٢/٢٠١٣.

جدول (٤٩): الصادرات حسب التوزيع الجغرافى

(مليون دولار)

	٢٠١١/٢٠١٠	٢٠١٠/٢٠٠٩	٢٠٠٩/٢٠٠٨	٢٠٠٨/٢٠٠٧	٢٠٠٧/٢٠٠٦
جملة الصادرات	٢٦,٩٩٣	٢٣,٨٧٣	٢٥,١٦٩	٢٩,٣٥٦	٢٢,٠١٨
الإتحاد الأوروبي	١١,٤٣٧	٨,٤٨٠	٨,٥٤٤	٩,٨٠٨	٧,٤٤٠
الدول الأوروبية الأخرى	١,٧٠٥	١,٠٧٣	٨٩٩	١,٣٤٣	١,٠٤٩
الولايات المتحدة الأمريكية	٣,٦٠٠	٤,٤٠٩	٦,٤٢٢	٩,٢٧٩	٦,٨٥٠
الدول العربية	٤,٨٦٥	٤,٧٦١	٣,٨٥٢	٣,١٥٦	٢,٧٣٠
الدول الآسيوية (غير العربية)	٤,٠٢٦	٣,٤٠٠	٣,١٤٤	٤,٣٦٤	٢,٩٦٩
الدول الأفريقية (غير العربية)	٥٤٣	٣٨١	٦٤٠	٧٨٦	٣٢٨
استراليا	١٥	١٨	١٤	٢١	٦٤
دول ومناطق أخرى	٨٠٢	١,٣٥١	١,٦٥٤	٥٩٧	٥٨٨

المصدر: البنك المركزى المصرى.

\* بيان مبدئى.

# القسم التاسع

## مقارنة تحليلية لأداء الإقتصاد المصرى

٧٨-٧٧	تحليل مقارنة لأداء أهم المؤشرات الاقتصادية	جدول (٥٠)
٧٩	تحليل مقارنة لأداء البورصة المصرية	جدول (٥١)

جدول (٥٠): تحليل مقارن لأداء أهم المؤشرات الاقتصادية \*

خدمة الدين نسبة إلى جملة متحصلات الميزان الجارى (%) ١/	الدين الخارجى نسبة للنتائج المحلى الإجمالى (%)	صادرات السلع والخدمات نسبة للنتائج المحلى الإجمالى (%)	ميزان المعاملات الجارية نسبة للنتائج المحلى الإجمالى (%)	معدل التضخم السئوى (%)	الميزان الكلى للموازنة العامة نسبة للنتائج المحلى الإجمالى (%)	معدل نمو الدخل الحقيقى للفرد (%)	النتائج المحلى الإجمالى الحقيقى (معدل التغير %)	
١- تصنيف البنك الدولى: (مجموعة الدول ذات الدخل المتوسط المنخفض) ١٢								
مصر ١٣								
٥,٩	٢٢,٨	٣٢,٦	١,٧	١١,٠	-٧,٣	٥,١	٧,١	٢٠٠٧
٣,٨	٢٠,١	٣٤,٨	٠,٥	١١,٧	-٦,٨	٥,٠	٧,٢	٢٠٠٨
٥,٢	١٦,٩	٢٥,٩	-٢,٣	١٦,٢	-٦,٩	٢,٤	٤,٧	٢٠٠٩
٤,٢	١٥,٩	٢١,٧	-٢,٠	١١,٧	-٨,١	٢,٨	٥,١	٢٠١٠
٤,٣	١٥,٢	٢٠,٧	-١,٢	١١,٠	-٩,٨	-٠,٦	١,٨	٢٠١١
متوسط دول المجموعة								
--	١٧,٠	٣٦,٢	--	٩,٥	--	٩,٧	١١,٠	٢٠٠٧
--	--	٣٥,٣	--	٦,٧	--	٦,٣	٧,٥	٢٠٠٨
--	--	٢٩,١	--	٦,٩	--	٥,٦	٦,٦	٢٠٠٩
الفلبين								
٩,٨	٣٨,١	٤٢,٥	٤,٥	٢,٩	-١,٨	٥,٣	٧,١	٢٠٠٧
٩,٧	٣٤,٥	٣٦,٩	٢,٢	٩,٣	-١,٥	٢,٤	٣,٧	٢٠٠٨
١٠,٣	٣٢,١	٣٢,٢	٥,٥	٣,٢	-٤,١	-٠,٥	١,١	٢٠٠٩
--	--	٣٤,٨	٥,٢	٣,٨	-٣,٧	٥,٨	٧,٣	٢٠١٠
الهند								
٥,١	١٨,٧	٢٢,٣	-١	٦,٤	-٣,٤	٧,٨	٩,٤	٢٠٠٧
--	١٩,٢	٢١,٢	-٢,٢	٨,٣	-٣,٣	٥,٨	٧,٣	٢٠٠٨
--	١٩,٥	--	-٢,٩	٩,٥	-٧,٥	٧,٥	٧,٤	٢٠٠٩
المغرب								
--	٢٠,٦	٣٧,٥	-٥,٢	٣,٩	٠,٤	٤,٣	٥,٦	٢٠٠٨
--	٢٣,٢	٢٨,٦	-٥	٠,٨	-٢,٢	٣,٧	٤,٩	٢٠٠٩
--	٢٤,٨	--	-٤,٢	٠	-٤,٢	--	٣,٣	٢٠١٠
٢- تصنيف صندوق النقد الدولى: (الشرق الأوسط وشمال أفريقيا) ١٤								
مصر ١٣								
٥,٩	٢٢,٨	٣٢,٦	١,٧	١١,٠	-٧,٣	٥,١	٧,١	٢٠٠٧
٣,٨	٢٠,١	٣٤,٨	٠,٥	١١,٧	-٦,٨	٥	٧,٢	٢٠٠٨
٥,٢	١٦,٩	٢٥,٩	-٢,٣	١٦,٢	-٦,٩	٢,٤	٤,٧	٢٠٠٩
٤,٢	١٥,٩	٢١,٧	-٢,٠	١١,٧	-٨,١	٢,٨	٥,١	٢٠١٠
٤,٣	١٥,٢	٢٠,٧	-١,٢	١١,٠	-٩,٨	-٠,٦	١,٨	٢٠١١
متوسط دول المجموعة								
١٣,٧	٢٧,٦	٥٧,٢	١٥,٢	١٠	١٠,٨	٣,١	٦	٢٠٠٧
١٤,١	٢٩,٦	--	١٥,٣	١٣,٥	١٤,٩	٢,٢	٥,٠	٢٠٠٨
١٩,٥	٣٤,٨	--	٢,٦	٦,٧	--	-٠,٥	٢,٠	٢٠٠٩
١٧,٢	٣١,٩	--	٧,٧	٦,٨	--	--	٤,٤	٢٠١٠
١٥,٣	٢٧,١	--	١١,٢	٩,٩	--	--	٤,٠	٢٠١١
إيران								
٣,٩	١٠,٤	٣٧,٨	١١,٩	١٨,٤	-٠,٧	٤,٣	٧,٨	٢٠٠٧
٤,٣	٦,٢	٣٥,٥	٧,٣	٢٥,٤	-٢,٨	٥	١,٠	٢٠٠٨
--	٦,٠	--	٤,٢	١٠,٨	--	--	١,١	٢٠٠٩
--	٥,٣	--	٦,٠	١٢,٤	--	--	--	٢٠١٠
الأردن								
--	٤٦,٨	٥١,٨	-١٧,٥	٥,٤	-٥,٥	٣,٦	٦	٢٠٠٧
--	٢٥,٨	٦٨,٥	-٩,٦	١٣,٩	-٥,٤	٢,٩	٧,٦	٢٠٠٨
--	٢١,٧	--	-٦,٣	-٠,٧	-٨,٥	--	٥,٥	٢٠٠٩
--	٢١,٦	--	-٥,٤	٥,٠	-٥,٤	--	٢,٣	٢٠١٠

-- بيان غير متاح.

\* بيانات مبدئية، خاضعة للمراجعة.

١/ بخلاف التحويلات الرسمية.

٢/ بيانات دول المقارنة تم إستخراجها من الجداول الإحصائية للبنك الدولى: "Country at a Glance" وتقرير آخر التطورات الاقتصادية والأفاق المستقبلية لمنطقة الشرق الاوسط وشمال أفريقيا.

٣/ البيانات المصرية تعكس التطورات خلال الاعوام المالية من واقع المصادر المحلية.إجمالي العجز يعكس البيانات على مستوى قطاع الموازنة.

٤/ بيانات دول المقارنة تم استخراجها من قاعدة بيانات صندوق النقد الدولى وتقارير مشاورات المادة الرابعة الخاصة بالصندوق



جدول (٥٠): تحليل مقارن لأداء أهم المؤشرات الاقتصادية (تابع) \*

خدمة الدين نسبة إلى جملة متحصلات الميزان الجارى (%) ١/	الدين الخارجى نسبة للناتج المحلى الإجمالى (%)	صادرات السلع والخدمات نسبة لناتج المحلى الإجمالى (%)	ميزان المعاملات الجارية نسبة للناتج المحلى الإجمالى (%)	معدل التضخم السئوى (%)	الميزان الكلى للموازنة العامة نسبة للناتج المحلى الإجمالى (%)	معدل نمو الدخل الحقيقى للفرد (%)	الناتج المحلى الإجمالى الحقيقى (معدل التغير %)	
٣- تصنيف مؤسسة ستاندرد أند بوررز: ( BB درجة التصنيف) ٢/								
مصر (B+) ٣/								
٥,٩	٢٢,٨	٣٢,٦	١,٧	١١,٠	٧,٣-	٥,١	٧,١	٢٠٠٧
٣,٨	٢٠,١	٣٤,٨	٠,٥	١١,٧	٦,٨-	٥,٠	٧,٢	٢٠٠٨
٥,٢	١٦,٩	٢٥,٩	-٢,٣	١٦,٢	-٦,٩	٢,٤	٤,٧	٢٠٠٩
٤,٢	١٥,٩	٢١,٧	-٢	١١,٧	-٨,١	٢,٨	٥,١	٢٠١٠
٤,٣	١٥,٢	٢٠,٧	-١,٢	١١,٠	-٩,٨	-٠,٦	١,٨	٢٠١١
متوسط دول المجموعة								
--	--	--	-٠,٦	٦,٢	--	٤,٣	٥,٦	٢٠٠٦
--	--	--	-٠,٦	٦,٢	--	٥,٨	٦,٢	٢٠٠٧
--	--	--	--	--	-١,٢	-٠,٢	--	*٢٠٠٨
الهند (BBB-)								
٥,١	١٨,٧	٢٢,٣	-١	٦,٤	-٣,٤	٧,٨	٩,٤	٢٠٠٧
--	١٩,٢	٢١,٢	-٢,٢	٨,٣	-٣,٣	٥,٨	٧,٣	٢٠٠٨
--	١٩,٥	--	-٢,٩	٩,٥	-٧,٥	٧,٥	٧,٤	٢٠٠٩ ١٥
تونس (BBB+)								
٢٦,٤	٥٨,٣	٤٩,٤	-٢	٤,٥	-٢,٩	٤,٣	٥,٤	٢٠٠٦
٣١,١	٥٤,٩	٥٣,٨	-٢,٥	٣,١	-٣	٥,٣	٦,٣	٢٠٠٧
--	٥١,٨	٦٢,٢	-٤,٢	٥	-٣	٣,٦	٤,٦	٢٠٠٨
الفلبين (BB-)								
١٨,٣	٤٣,٣	--	٤,٩	٢,٨	-١,٦	٥,٠	٧,١	٢٠٠٧
--	--	--	٢,٥	٩,٣	--	١,٨	٣,٨	٢٠٠٨
١٠,٣	٣٢,١	٣٢,٢	٥,٥	٣,٢	-٤,١	-٠,٥	١,١	٢٠٠٩ ١٥
--	--	٣٤,٨	٥,٢	٣,٨	-٣,٧	٥,٨	٧,٣	٢٠١٠ ١٥

-- بيان غير متاح.

\* بيانات مبدئية ، خاضعة للمراجعة.

١/ بخلاف التحويلات الرسمية.

٢/ بيانات دول المقارنة تم استخراجها من قاعدة ستاندرد آند بوررز إلا اذا ذكر خلاف ذلك

٣/ البيانات المصرية تعكس التطورات خلال الاعوام المالية من واقع المصادر المحلية.

٤/ يعكس التصنيف طويل الأجل للعملة المحلية. و يلاحظ أن التصنيف الائتماني لدول المقارنة يرجع الى أحدث البيانات المتاحة (٢٠٠٨، ٢٠٠٩، ٢٠١٠)

٥/ تم استخراج البيانات من صندوق النقد الدولي وتقارير مشاورات المادة الرابعة الخاصة بالصندوق .

جدول (٥١): تحليل مقارن لأداء البورصة المصرية<sup>١/</sup>

السوق	سبتمبر-١١		يوليو-١٢		سبتمبر-١٢	
	مضاعف الربحية	العائد على الكوبون %	مضاعف الربحية	العائد على الكوبون %	مضاعف الربحية	العائد على الكوبون %
الشرق الأوسط / أفريقيا						
	مصر <sup>٢/</sup>	١١,٢٤	٩,٥٦	١٠,٩٥	٩,٨٣	١٢,٨٠
	المغرب	١٧,١١	٣,٥٥	١٤,٨٩	٣,١٧	١٣,٢٨
	جنوب أفريقيا	١٥,٣٠	٣,٦٠	١٥,١١	٣,٤١	١٤,٣٠
أمريكا اللاتينية <sup>٣/</sup>						
	البرازيل	٥,٧٩	٤,٥١	١١,٢٩	٤,٤٥	١١,٤٩
	شيلي	١٤,٣٩	٣,٥٦	٢١,١٣	٢,٥٤	٢٠,٩٠
	المكسيك	١٧,٤٠	١,٥٨	٢٣,٠٣	١,٣٨	٢٢,٩٠
	بيرو	١٣,٦٣	٣,٧٤	١٥,٨٥	٣,٠٩	١٧,١٧
آسيا						
	الصين	٣,٨٢	٢,٨٢	٩,٦٨	٢,٩٠	٩,٨٨
	الهند	١٤,٣٦	١,٤٩	١٥,٦١	١,٦١	١٦,٥٦
	اندونيسيا	١٩,٤١	٢,٣٧	١٦,٤٣	٢,٣٦	١٦,٨١
	كوريا	٧,٥٤	١,٥٠	١٣,٢٧	١,١٥	١٣,٧٠
	ماليزيا	١٤,٠٤	٣,٥٦	١٦,٧٧	٣,٢١	١٧,٤١
	الفلبين	١٢,٦٠	٢,٧٥	١٨,٧٤	٢,٠٨	١٩,١١
	تايبوان	١٢,٧٥	٤,٨٢	١٩,٤٩	٣,٦٩	١٩,٧١
	تايلاند	١٢,١٨	٤,٠٩	١٥,٦٩	٣,١١	١٧,٢٢
أوروبا						
	جمهورية التشيك	٨,٨٨	٨,٠٩	١٢,٧٦	٦,٧٩	١٣,٠١
	المجر	٩,١٧	٢,٧٤	١٣,٧٣	٣,٠٨	١٤,٤٢
	بولندا	١٠,٧٢	٦,٠٩	٨,٢٤	٦,٧١	٨,٦٠
	روسيا	٤,٧٨	٢,٦٥	٤,٢٥	٣,٤١	٤,٩٤
	تركيا	١٠,٢٢	٣,٠٧	١١,٨١	٢,٤٢	١١,٨٨

المصدر: النشرة الشهرية للبورصة المصرية.  
١/ جدير بالذكر انه تم إغلاق البورصة المصرية خلال الفترة من ٢٨/١/٢٠١١ وحتى ٢٢/٣/٢٠١١ عقب الأحداث في مصر.  
٢/ المؤشرات المصرية مبنية على أداء أنشط ٥٠ شركة في البورصة.  
٣/ تم استبعاد فنزويلا من مؤشرات ستاندرد آند بورز/ هيئة التمويل الدولية للأسواق الناشئة في ١١ ابريل ٢٠٠٧.