

ملخص تنفيذي

تشهد مصر تغيرات سياسية هامة منذ الخامس والعشرين من يناير ٢٠١١، ومن المتوقع أن تؤدي هذه التطورات إلى تحسن ملموس في كفاءة وشفافية السياسة الاقتصادية مما سيؤثر حتماً على الأحوال المعيشية للمواطنين المصريين. إلا أن هذه التطورات سواء على الساحة المحلية أو الإقليمية سوف تضع في نفس الوقت تحديات كبيرة أمام الاقتصاد المصري، غير أنه من السابق لأوانه تحديد حجم الأثر على النواحي الاقتصادية والمالية بشكل كبير.

أهم التطورات:

- سجل معدل النمو الحقيقي للناتج المحلي الإجمالي خلال الفترة يوليو-مارس من السنة المالية ٢٠١١/٢٠١٠ انكماشاً مؤقتاً ليبلغ ٢,٣٪ مقارنة بـ ٥,٠٪ خلال الفترة يوليو-مارس ٢٠١٠/٢٠٠٩، وذلك تأثراً بأحداث الثورة وتداعيتها على الاقتصاد المصري.
- ارتفاع نسبة عجز الموازنة الكلية إلى الناتج المحلي خلال الفترة يوليو-مايو من العام المالي ٢٠١١/٢٠١٠ بأربعة نقاط مئوية ليبلغ ١١٢,٦ مليار جنيه أي ٨,٢٪ من الناتج المحلي الإجمالي مقارنة بعجز قدره ٨٦,٨ مليار جنيه (٧,٢٪ من الناتج المحلي) خلال نفس الفترة من العام السابق.

- ارتفاع نسبة الدين المحلي لأجهزة الموازنة العامة ليصل إلى ٦٧,٧٪ من الناتج المحلي في نهاية مارس ٢٠١١ ليسجل ٩٣٢,٦ مليار جنيه.

- شهد رصيد الدين الخارجي ارتفاعاً بنسبة ٧,٩٪، ليبلغ ٣٤,٨ مليار دولار خلال فترة الدراسة مقابل ٣٢,٣ مليار دولار في نهاية مارس من العام السابق حيث ارتفعت نسبته للناتج المحلي ارتفاعاً طفيفاً إلى ١٥,١٪ في نهاية مارس ٢٠١١ من ١٤,٧٪ في نهاية مارس ٢٠١٠.

- سجل معدل النمو السنوي للسيولة المحلية في نهاية إبريل ٢٠١١ نحو ١٠,٨٪ في مقابل معدل نمو سنوي قدره ١١,٢٪ في نهاية الشهر الماضي ومقابل ٩,٦٪ في نهاية إبريل ٢٠١٠.

- انخفض معدل التضخم السنوي لحضر الجمهورية خلال شهر مايو ٢٠١١ مسجلاً ١١,٨٪ مقارنة بـ ١٢,١٪ خلال إبريل ٢٠١١. في حين، ارتفع معدل التضخم الأساسي خلال شهر مايو ٢٠١١ بشكل طفيف ليسجل ٨,٨١٪ مقارنة بـ ٨,٧٦٪ خلال الشهر السابق.

- وقد ثبتت أسعار الفائدة للإيداع والإقراض لمدة ليلة واحدة - للمرة الرابعة عشر على التوالي وذلك خلال اجتماع لجنة السياسات النقدية الذي عقد في ٩ يونيو ٢٠١١ عند ٨,٢٥٪ و ٩,٧٥٪.

- حقق ميزان المدفوعات خلال الفترة يوليو-مارس من العام المالي ٢٠١١/٢٠١٠ عجزاً كلياً بلغ نحو ٥,٥ مليار دولار، مقارنة بفائض قدره ٣,١ مليار دولار خلال نفس الفترة من العام المالي السابق.

أولاً- معدلات النمو الحقيقية للناتج المحلي

على الرغم من أنه مازال مبكراً لوضع تقييم دقيق للأثر طويل المدى للأحداث الأخيرة على معدلات النمو الاقتصادي، إلا أن الناتج المحلي الإجمالي الحقيقي حقق نمواً سالباً خلال الربع الثالث من العام المالي ٢٠١١/٢٠١٠ بلغ -٤,٢٪، مقارنة بمتوسط معدل نمو بلغ حوالي ٥,٥٪ خلال الربعين الأول والثاني وذلك نتيجة تراجع معدلات النمو في قطاعات السياحة والصناعة التحويلية غير البترولية، والتشييد والأنشطة العقارية، والنقل والتخزين، وتجارة الجملة والتجزئة. وجدير بالذكر أن هذا هو أول نمو ربع سنوي سلبي يتحقق منذ نشر البيانات الربع سنوية للناتج المحلي في ٢٠٠١/٢٠٠٢، كما أنه أمر غير مسبوق لم يشهده الاقتصاد المصري حتى في ظل تداعيات الأزمة المالية العالمية عام ٢٠٠٨/٢٠٠٩.

١ تم حساب معدل النمو الحقيقي للناتج المحلي الإجمالي باستخدام ٢٠٠٧/٢٠٠٦ كسنة أساس.
٢ يشمل قطاع موازنة الحكومة المركزية، والمحليات، والهيئات الخدمية العامة.
٣ الإيرادات الحكومية مطروحة منها المصروفات، ومضافاً إليها صافي حيازة الأصول المالية.
٤ العجز الكلي بعد استبعاد الفوائد المدفوعة.
٥ الجدير بالذكر أن الزيادة الملحوظة في كل من الإيرادات الأخرى (جانب الإيرادات) والمزايا الاجتماعية (جانب المصروفات) خلال عام ٢٠٠٩/٢٠٠٨ تعكس أثر التسوية التي تمت بين

شهد معدل النمو الحقيقي للناتج المحلي الإجمالي (بأسعار السوق) تراجعاً ملحوظاً طبقاً لأحدث البيانات المنشورة من قبل وزارة التنمية الاقتصادية حيث سجل ٢,٣٪ خلال الفترة يوليو-مارس من السنة المالية ٢٠١١/٢٠١٠، مقارنة بمعدل نمو قدره ٥,٠٪ خلال نفس الفترة من العام المالي السابق. ويأتى ذلك كمحصلة للأداء الجيد المحقق خلال الربعين الأول والثاني من العام المالي ٢٠١١/٢٠١٠ مما عوض انكماش الناتج خلال الربع الثالث. وجدير بالذكر أن الناتج المحلي الإجمالي سجل نحو ٦٦٦,١ مليار جنيه (١٠٢١,٥ مليار جنيه بالأسعار الجارية) خلال الفترة يوليو-مارس ٢٠١١/٢٠١٠، مقابل ٦٥١,١ مليار جنيه (٨٩٥,٩ مليار جنيه بالأسعار الجارية) خلال الفترة المقابلة من العام المالي السابق.

وبالرغم من تباطؤ معدل النمو خلال فترة الدراسة، إلا أنه يتضح من بيانات الناتج المحلي الحقيقي (بأسعار السوق) أن الإنفاق الاستهلاكي-والذي يشكل ٨٦٪ من إجمالي الناتج المحلي الإجمالي ويسهم بـ ٣,٤٪ في معدل النمو- يعتبر المحرك الرئيسي في دعم عجلة النمو خلال الفترة يوليو-مارس من العام المالي ٢٠١١/٢٠١٠، حيث نمت كل من الاستهلاك الخاص والعام بـ ٤,١٪ و ٣,٦٪ على التوالي، بينما إنخفاض الإنفاق الاستثماري بنحو ٦,٠٪. وقد ارتفعت قيمة الصادرات والواردات من السلع والخدمات بنسبة ٧,٣٪ و ٦,٣٪ على التوالي خلال فترة الدراسة (ويسهم التغير في صافي الصادرات بـ ٥,٠٪ في معدل النمو).

كما تراجع معدل نمو الناتج المحلي الحقيقي بتكلفة عوامل الإنتاج ليسجل ٢,٥٪ خلال الفترة يوليو-مارس من السنة المالية ٢٠١١/٢٠١٠. ووفقاً للتقسيم القطاعي، فقد ساعد على دفع حركة النشاط الاقتصادي خلال فترة الدراسة نمو كل من قطاع الاتصالات وتكنولوجيا المعلومات (معدل نمو حقيقي ٨,٥٪، ٤,١٪ من الناتج المحلي الإجمالي)، وقناة السويس (معدل نمو حقيقي ١١,١٪، ٣,٣٪ من الناتج المحلي الإجمالي) وهو معدل نمو مرتفع مقارنة بمقارنة بإنخفاض قدره ٦,٨٪ خلال نفس الفترة من العام المالي السابق، بالإضافة إلى البترول (معدل نمو حقيقي ٣,٥٪، ٥,٧٪ من الناتج المحلي الإجمالي). وعلى الجانب الآخر فقد شهدت بعض القطاعات الأخرى نسبة إنكماش كبيرة من بينها الصناعات التحويلية (٠,١٪ معدل نمو حقيقي، ١٥,٣٪ من الناتج المحلي الإجمالي)، وتجارة الجملة والتجزئة (معدل نمو حقيقي ١,٤٪، ١٠,٧٪ من الناتج المحلي الإجمالي)، والنقل والتخزين (معدل نمو حقيقي ١,٥٪، ٤,١٪ من الناتج المحلي الإجمالي)، بالإضافة إلى السياحة (معدل نمو حقيقي ١,٧٪، ٤,٢٪ من الناتج المحلي الإجمالي).

ثانياً- المؤشرات المالية

تشير النتائج الفعلية المبدئية لموازنة العام المالي ٢٠١٠/٢٠٠٩ إلى نجاح الحكومة في خفض معدل العجز الكلي كنسبة من الناتج المحلي ليسجل ٨,١٪ وذلك مقابل العجز المستهدف في الموازنة والذي كان يقدر بـ ٨,٤٪ من الناتج.

وتشير بيانات العام المالي ٢٠١٠/٢٠٠٩ إلى ارتفاع العجز الكلي^٢ بـ ١,٢ نقطة مئوية ليصل إلى نحو ٩٨ مليار جنيه أي ٨,١٪ من الناتج المحلي الإجمالي، مقارنة بـ ٧١,٨ مليار جنيه خلال العام المالي ٢٠٠٩/٢٠٠٨. ويأتى هذا الارتفاع في نسبة العجز الكلي كنتيجة لأثر تباطؤ النشاط الاقتصادي المحلي وتداعيات الأزمة المالية العالمية على الموازنة العامة للدولة، حيث انخفضت الإيرادات الكلية بمعدل كبير، بالإضافة إلى ارتفاع طفيف في المصروفات العامة خلال العام المالي ٢٠١٠/٢٠٠٩. وقد ساهمت تلك التطورات في ارتفاع نسبة العجز الأولي^٤ بـ ٠,٣ نقطة مئوية لتصل إلى ٢,١٪ من الناتج المحلي مقارنة بـ ١,٨٪ خلال العام المالي ٢٠٠٩/٢٠٠٨.

فعلى جانب الإيرادات، سجلت إجمالي الإيرادات انخفاضاً بنسبة ٥,١٪ خلال العام المالي ٢٠١٠/٢٠٠٩، لتصل إلى ٢٦٨,١ مليار جنيه مقارنة بـ ٢٨٢,٥ مليار جنيه خلال العام السابق. ويرجع ذلك الانخفاض بصفة أساسية إلى انخفاض الإيرادات غير الضريبية بحوالي ١٨,٢٪، غير أن الارتفاع في الإيرادات الضريبية بنسبة ٤,٥٪ (نتيجة جهود وزارة المالية في توسيع القاعدة الضريبية) قد حد بشكل كبير من انخفاض جملة الإيرادات.

وتشير البيانات التفصيلية أن انخفاض جملة الإيرادات يرجع إلى عدة عوامل منها الانخفاض الملحوظ في الإيرادات الأخرى المتنوعة (الجارية)^٥ بـ ٨٩,١٪ لتصل إلى ٣,٤ مليار جنيه خلال العام المالي ٢٠١٠/٢٠٠٩ بالمقارنة بـ ٣١,١ مليار جنيه خلال العام السابق، بالإضافة إلى انخفاض المنح من حكومات أجنبية بنسبة ٥٣,٦٪ لتصل إلى نحو ٣,٥ مليار جنيه مقارنة بـ ٧,٥ مليار جنيه خلال العام المالي الموازنة وصناديق المعاشات. ومن ثم، يرجع الانخفاض في الإيرادات الأخرى والإنفاق على المزايا الاجتماعية (جانب المصروفات) خلال عام ٢٠١٠/٢٠٠٩ إلى أثر فترة الأساس الناتجة عن تلك التسوية المذكورة أعلاه.

السابق. وفي نفس الوقت، إنخفضت الحصيلة من ضريبة الدخل على أرباح شركات الأموال ٨,٧٪ لتصل إلى ٦٠,٢ مليار جنيه، مقارنة بـ ٦٦ مليار جنيه خلال العام المالي السابق. وعلى نحو آخر، فقد ارتفعت إيرادات الضرائب على المبيعات والخدمات ٧,١٪ لتسجل ما يقرب من ٦٧,١ مليار جنيه (على خلفية الارتفاع الملحوظ في الطلب المحلي). كما حققت أيضاً الإيرادات المحصلة من الضرائب على الممتلكات ارتفاعاً بأكثر من ثلاثة أمثال القيمة المحققة خلال العام السابق، لتصل إلى ٨,٨ مليار جنيه مقارنة بـ ٢,٨ مليار جنيه خلال العام المالي ٢٠٠٨/٢٠٠٩، ويرجع ذلك في الأساس إلى ارتفاع الضريبة على عوائد الأذون والسندات الخزانة والتي تم تصنيفها ضمن الضرائب على الممتلكات منذ بداية السنة المالية ٢٠٠٩/٢٠١٠ حيث حققت حصيلتها ٥,٨ مليار جنيه خلال العام المالي ٢٠٠٩/٢٠١٠. وعلاوة على ذلك فقد نمت الضرائب على التجارة الدولية خلال العام المالي ٢٠٠٩/٢٠١٠ بنحو ٤,٣٪ لتصل إلى ١٤,٧ مليار جنيه مقارنة بـ ١٤,١ مليار جنيه خلال العام المالي السابق.

وعلى جانب الإنفاق، فقد ارتفعت جملة المصروفات خلال السنة المالية ٢٠٠٩/٢٠١٠ بمعدل بلغ ٤,١٪ لتصل إلى ٣٦٦ مليار جنيه مقارنة بنحو ٣٥١,٥ مليار جنيه خلال العام المالي ٢٠٠٨/٢٠٠٩. ويرجع ذلك الارتفاع إلى عدة عوامل، أهمها الارتفاع الملحوظ في مدفوعات الفوائد بنسبة بلغت حوالي ٢٧٪ لتصل إلى ٧٢,٣ مليار جنيه، في ضوء الزيادة المتراكمة للفوائد المحلية المدفوعة للجهات الغير حكومية. كما ارتفعت الأجور وتعويضات العاملين بـ ١٢,١٪ إلى ٨٥,٤ مليار جنيه خلال العام المالي ٢٠٠٩/٢٠١٠ مقارنة بـ ٧٦,١ مليار جنيه خلال العام المالي السابق. بالإضافة إلى ذلك، ارتفعت قيمة الإنفاق على شراء الأصول غير المالية (الاستثمارات) بنسبة وصلت إلى ١١,٣٪ لتصل إلى ٤٨,٤ مليار جنيه مقارنة بـ ٤٣,٤ مليار جنيه خلال عام ٢٠٠٨/٢٠٠٩، ويرجع ذلك بصفة أساسية إلى قيام الحكومة بتطبيق الحزمة المالية الثالثة السابق الإشارة إليها. كما ارتفعت قيمة الإنفاق على شراء السلع والخدمات بحوالي ١٢٪ إلى ٢٨,١ مليار جنيه خلال عام ٢٠٠٩/٢٠١٠.

وقد شهدت فاتورة "الدعم والمنح والمزايا الاجتماعية" انخفاضاً ملحوظاً خلال عام ٢٠٠٩/٢٠١٠ بـ ١٨,٩٪ ليصل إلى ١٠,٣ مليار جنيه مقارنة بـ ١٢,٧ مليار جنيه خلال عام ٢٠٠٨/٢٠٠٩. ويرجع هذا الانخفاض في الأساس إلى تراجع المزايا الإجتماعية بنسبة ٨٤,٤٪ لتسجل ٤,٥ مليار جنيه خلال عام ٢٠٠٩/٢٠١٠ مقارنة بـ ٢٨,٧ مليار جنيه خلال العام المالي السابق. ويرجع هذا الانخفاض بشكل كبير إلى أثر فترة الأساس الناتج عن التسوية التي تمت بين الموازنة وصناديق المعاشات خلال السنة المالية ٢٠٠٨/٢٠٠٩. انخفضت كذلك فاتورة الدعم للسلع التموينية بحوالي ٢٠,٢٪ لتسجل ١٦,٨ مليار جنيه خلال عام ٢٠٠٩/٢٠١٠ مقارنة بنحو ٢١,١ مليار جنيه خلال العام المالي السابق، وذلك في ضوء تراجع الأسعار العالمية للمواد الغذائية.

وتشير بيانات الموازنة العامة للدولة عن الفترة يوليو-مايو من العام المالي ٢٠١١/٢٠١٠ إلى زيادة نسبة العجز الكلي للناتج المحلي الإجمالي وذلك بحوالي ١ نقطة مئوية ليبلغ ٨,٢٪ من الناتج، محققاً ١١٢,٦ مليار جنيه مقارنة بـ ٨٦,٨ مليار جنيه خلال نفس الفترة من العام السابق. ويأتي ذلك كمحصلة لارتفاع الإيرادات العامة وكذلك ارتفاع المصروفات ولكن بنسبة أكبر خلال فترة الدراسة. وفيما يخص نسبة العجز الأولى إلى الناتج المحلي فقد ارتفعت إلى ٢,٩ نقطة مئوية خلال يوليو-مايو ٢٠١٠/٢٠١١ مقارنة بـ نقطة مئوية خلال الفترة يوليو-مايو من العام السابق.

على جانب الإيرادات، فقد سجلت جملة الإيرادات ارتفاعاً بلغ ٤٪ خلال الفترة يوليو-مايو ٢٠١١/٢٠١٠، لتصل إلى ٢٠٠,٨ مليار جنيه مقارنة بـ ١٩٣ مليار جنيه خلال نفس الفترة من العام السابق. ويرجع ذلك إلى ارتفاع الإيرادات الضريبية بنسبة بلغت ١٢٪ مما عادل أثر الانخفاض في الإيرادات غير الضريبية بـ ١٤,٧٪.

وتشير البيانات التفصيلية إلى أن الزيادة المحققة في الإيرادات الضريبية ترجع إلى الارتفاع المحقق في حصيلة الضرائب على الدخل والأرباح الرأسمالية بـ ١٨,٢٪ لتصل إلى ٦٥,٦ مليار جنيه خلال فترة الدراسة مقارنة بـ ٥٥,٥ مليار جنيه خلال الفترة يوليو-مايو ٢٠٠٩/٢٠١٠. كما سجلت حصيلة الضرائب على السلع والخدمات ارتفاعاً بـ ١٠,١٪ لتسجل ٦٣,٤ مليار جنيه خلال يوليو-مايو ٢٠١١/٢٠١٠ مقارنة بـ ٥٧,٦ مليار جنيه خلال نفس الفترة من العام السابق. كذلك ارتفعت الإيرادات المحصلة من الضرائب على الممتلكات بـ ١٣,٨٪ لتصل إلى ٨,٣ مليار جنيه مقارنة بـ ٧,٣ مليار جنيه خلال الفترة يوليو-مايو ٢٠٠٩/٢٠١٠، ويرجع ذلك في الأساس إلى ارتفاع الضريبة على عوائد الأذون

٦ تعكس أرصدة الدين المجمع على المستويات الثلاث الدين المستحق على الوحدات المعنية بعد طرح قيمة الدين الداخلي فيما بينهم. ٧ يشمل الدين المحلي لأجهزة الموازنة العامة أرصدة الدين المستحق على وحدات الجهاز الإداري، وحدات الإدارة المحلية، والهيئات الخدمية. ويتضمن الدين المحلي للحكومة العامة أرصدة الدين المجمع المستحق على أجهزة الموازنة العامة للدولة و بنك الاستثمار القومي و صناديق التأمين الاجتماعي. أما بالنسبة للدين العام المحلي فيشمل أرصدة الدين المحلي المجمع لكل من الحكومة العامة والهيئات الاقتصادية.

والسندات الخزانة والتي تم تصنيفها ضمن الضرائب على الممتلكات منذ بداية السنة المالية ٢٠٠٩/٢٠١٠ و قد حققت حصيلة قدرها ٦,١ مليار جنيه خلال يوليو-مايو ٢٠١١/٢٠١٠. في حين انخفضت حصيلة الضرائب على التجارة الدولية بـ ٣,٩٪ لتصل إلى ١١,٨ مليار جنيه خلال فترة الدراسة مقارنة بـ ١٢,٣ خلال الفترة يوليو-مايو ٢٠٠٩/٢٠١٠.

من ناحية أخرى، حققت الإيرادات غير الضريبية انخفاضاً قدره ١٤,٧٪ خلال الفترة يوليو-مايو ٢٠١١/٢٠١٠ نتيجة تراجع عوائد الملكية بـ ١٥,٥٪ لتصل إلى ٣٢,١ مليار جنيه مقارنة بـ ٣٨ مليار جنيه خلال الفترة يوليو-مايو ٢٠٠٩/٢٠١٠. وفي الوقت نفسه فقد انخفضت أيضاً كل من المنح وحصيلة بيع السلع والخدمات خلال فترة الدراسة بنسبة ٤٨,٤٪ و ٨,٦٪ لتصل إلى ما يقرب من ١,٣ مليار جنيه و ٩,٩ مليار جنيه مقارنة بـ ٢,٥ مليار جنيه و ١٠,٨ مليار جنيه على التوالي خلال الفترة يوليو-مايو ٢٠٠٩/٢٠١٠. انخفضت كذلك الإيرادات المتنوعة بنسبة ٩,٢٪ لتصل إلى ٥,٨ مليار جنيه خلال يوليو-مايو ٢٠١١/٢٠١٠ مقارنة بـ ٦,٤ مليار جنيه خلال نفس الفترة في العام السابق.

وعلى الجانب الآخر، فقد سجلت جملة المصروفات خلال الفترة يوليو-مايو ٢٠١١/٢٠١٠ ارتفاعاً قدره ١٢,٧٪ لتصل إلى ٣١٥,١ مليار جنيه مقارنة بنحو ٢٧٩,٧ مليار جنيه خلال نفس الفترة من العام المالي السابق. وترجع الزيادة في المصروفات إلى زيادة الإنفاق في جميع الأبواب فيما عدا كل من باب شراء السلع والخدمات وشراء الأصول غير المالية (الاستثمارات)، حيث انخفضا بـ ١٢,٦٪ و ١٩,٥٪ خلال فترة الدراسة ليسجلوا ١٧,١ مليار جنيه و ٢٩ مليار جنيه على التوالي خلال يوليو-مايو ٢٠١١/٢٠١٠.

وبالرجوع إلى التفاصيل، فقد ارتفعت فاتورة الأجور وتعويضات العاملين بنسبة ١٣,٨٪ لتصل إلى ٧٩,٩ مليار جنيه مقارنة بـ ٧٠,٢ مليار جنيه خلال يوليو-مايو ٢٠٠٩/٢٠١٠. كذلك ارتفعت مدفوعات الفوائد خلال فترة الدراسة بـ ١٥٪ لتسجل حوالي ٧٢,٧ مليار جنيه مقارنة بـ ٦٣ مليار جنيه خلال يوليو-مايو ٢٠٠٩/٢٠١٠. سجلت كذلك كل من المصروفات الأخرى والدعم والمنح والمزايا الاجتماعية ارتفاعاً بـ ٧,٢٪ و ٣٦٪ لتصل إلى ٢٦,٨ مليار جنيه و ٨٩,٧ مليار جنيه مقارنة بـ ٢٥ مليار جنيه و ٦٦ مليار جنيه على التوالي خلال يوليو-مايو ٢٠٠٩/٢٠١٠.

ثالثاً الدين المحلي

يتم عرض بيانات الدين المحلي الصادرة عن وزارة المالية طبقاً لثلاث مستويات تجميعية مختلفة هي: الدين المحلي لأجهزة الموازنة العامة، والدين المحلي للحكومة العامة، والدين العام المحلي.^٧

وتشير البيانات الصادرة حديثاً إلى ارتفاع نسبة الدين المحلي لأجهزة الموازنة العامة إلى الناتج المحلي ارتفاعاً طفيفاً في نهاية مارس ٢٠١١ إلى ٦٧,٧٪ ليسجل ٩٣٢,٦ مليار جنيه مقارنة بـ ٨١٠,٠ مليار جنيه في نهاية مارس ٢٠١٠ (٦٧,١٪ من الناتج المحلي الإجمالي). كما سجل صافي الدين المحلي لأجهزة الموازنة العامة نحو ٧٧٨,٩ مليار جنيه (٥٦,٥٪ من الناتج المحلي الإجمالي) مقارنة بـ ٦٦٧,٢ مليار جنيه في نهاية مارس ٢٠١٠ (٥٥,٣٪ من الناتج المحلي الإجمالي). وتجدر الإشارة إلى أن الزيادة المحققة في رصيد الدين المحلي لأجهزة الموازنة العامة في نهاية مارس ٢٠١١ ترجع في الأساس إلى زيادة إصدارات أذون وسندات الخزانة ليصل رصيد كل منهما إلى ٣٢٠,٤ مليار جنيه و ٢٠٦,٨ مليار جنيه على التوالي مقارنة بـ ٢٨٥,٣ مليار جنيه و ١٤١,٨ مليار جنيه في نهاية مارس ٢٠١٠ وذلك نتيجة زيادة الاحتياجات التمويلية للدولة.

كما بلغ إجمالي الدين المحلي للحكومة العامة ٨٤٧,٩ مليار جنيه في نهاية مارس ٢٠١١ (٦١,٥٪ من الناتج المحلي) مقابل ٧٢٦,٠ مليار جنيه (٦٠,٢٪ من الناتج المحلي) في نهاية مارس ٢٠١٠. كما بلغ صافي الدين المحلي للحكومة العامة ٦٨٣,٧ مليار جنيه (٤٩,٦٪ من الناتج المحلي الإجمالي) مقابل ٥٧٢,٢ مليار جنيه (٤٧,٤٪ من الناتج المحلي الإجمالي) في نهاية مارس ٢٠١٠. وقد نتج الارتفاع المحقق في رصيد الدين المحلي للحكومة العامة في نهاية مارس ٢٠١١ عن ارتفاع الدين المحلي لأجهزة الموازنة العامة بالإضافة إلى ارتفاع مديونية بنك الاستثمار القومي بما يقرب من ١٣,٣ مليار جنيه ليصل إلى ١٧٠,١ مليار جنيه في نهاية مارس ٢٠١١.

أما عن إجمالي الدين العام المحلي فقد بلغ ٨٩٠,٧ مليار جنيه في نهاية مارس ٢٠١١ (٦٤,٦٪ من الناتج المحلي) مقابل ٧٥٤,٧ مليار جنيه (٦٢,٥٪ من الناتج المحلي) في نهاية مارس ٢٠١٠. وبلغ صافي الدين العام المحلي ٧٠٤,٦ مليار جنيه (٥١,١٪ من الناتج المحلي) مقابل ٥٨٢,٣ مليار جنيه (٤٨,٣٪ من الناتج المحلي) في نهاية مارس ٢٠١٠. وترجع الزيادة المحققة في رصيد إجمالي الدين العام المحلي في الأساس إلى ارتفاع الدين المجمع للحكومة العامة، بالإضافة إلى

زيادة رصيد الدين المستحق على الهيئات الاقتصادية بحوالى ١٥ مليار جنيه ليصل إلى ١٠٨,١ مليار جنيه فى نهاية مارس ٢٠١١. وقد ارتفعت مدفوعات خدمة الدين المحلى لأجهزة الموازنة العامة للدولة خلال مارس ٢٠١١ بحوالى ٢٦,٥٪ لتصل إلى حوالى ٨٠,٦ مليار جنيه مقارنة بـ ٦٣,٨ مليار جنيه فى نهاية نفس الفترة من العام السابق.

وقد استقر المتوسط المرجح لأجال أذون وسندات الخزانة فى نهاية مارس ٢٠١١ عند ١,٥ سنة مقارنة بـ ٢٠١٠، بينما ارتفع متوسط سعر الفائدة المستحق على رصيد الدين فى نهاية مارس ٢٠١١ إلى ١٠,٩١٪ مقارنة بـ ١٠,٤٤٪ فى نهاية مارس ٢٠١٠.

وتشير البيانات الصادرة حديثاً إلى ارتفاع رصيد الدين الخارجى بنسبة ٧,٩٪، ليبلغ ٣٤,٨ مليار دولار فى نهاية مارس ٢٠١١ مقابل ٣٢,٣ مليار دولار فى نهاية مارس من العام السابق، حيث ارتفعت نسبته للناتج المحلى إلى ١٥,١٪ من ١٤,٧٪ خلال نفس الفترة من العام السابق. وجدير بالذكر أن إجمالى الدين الحكومى الخارجى قد ارتفع بنسبة ٧,١٪ مسجلاً ٢٦,٨ مليار دولار (٧٦,٨٪ من إجمالى حجم المديونية الخارجية) فى نهاية مارس ٢٠١١ مقارنة بـ ٢٥,٠ مليار دولار (٧٧,٤٪ من إجمالى حجم المديونية الخارجية) مارس ٢٠١٠.

رابعاً- التطورات النقدية

على صعيد التطورات النقدية، انخفض معدل النمو الشهري لجُملة السيولة المحلية بشكل طفيف خلال شهر ابريل ٢٠١١ بـ ٠,١٪، مسجلاً ٩٨٦,٨ مليار جنيه مقارنة بـ ٩٨٨,١ مليار جنيه خلال الشهر السابق. وبناءً على ما سبق فقد ارتفع معدل النمو السنوي للسيولة المحلية بمعدل أبطأ ليسجل ١٠,٨٪ فى نهاية ابريل ٢٠١١ مقارنة بـ ١١,٢٪ فى نهاية الشهر السابق. ويمكن تفسير ذلك من جانب الأصول بالتراجع المحقق فى معدلات نمو صافى الأصول الأجنبية لدى البنك المركزى لتصل إلى -١٤,٩٪ مما عوض الارتفاع الكبير فى معدل النمو السنوى لصافى المطلوبات من الحكومة وهيئة السلع التموينية ليصل إلى ٣٧,٨٪ فى نهاية شهر الدراسة. وعلى جانب الالتزامات، فقد تراجع معدل النمو السنوى للنقد بشكل طفيف ليصل إلى ١٧,٧٪ فى نهاية شهر ابريل ، فى حين استقرت معدلات نمو أشباه النقد لتسجل ٨,٨٪ خلال شهر الدراسة مقارنة بـ ٨,٩٪ فى نهاية مارس ٢٠١١.

وبالرجوع إلى البيانات التفصيلية، فقد انخفض معدل نمو صافى الأصول الأجنبية بشكل ملحوظ فى نهاية ابريل ٢٠١١ محققاً -١١,٣٪ ليبلغ ٢٥٦,٢ مليار جنيه. ويرجع ذلك إلى انخفاض معدل نمو صافى الأصول الأجنبية لدى البنك المركزى ليصل إلى -١٤,٩٪ مسجلاً ١٥٤,٨ مليار جنيه خلال ابريل ٢٠١١ مقارنة بانخفاض قدره ٦,٩٪ فى نهاية مارس ٢٠١١. وكذلك انخفض معدل النمو السنوى لصافى الأصول الأجنبية لدى البنوك بـ ٥,٢٪ خلال شهر الدراسة محققاً ١٠١,٤ مليار جنيه فى نهاية شهر الدراسة، مقارنة بارتفاع قدره ٢,١٪ مسجلاً ٩٨,٦ مليار جنيه فى نهاية مارس ٢٠١١.

وعلى الجانب الآخر، فقد ارتفع معدل نمو صافى الأصول المحلية فى نهاية ابريل ٢٠١١ ارتفاعاً ملحوظاً مسجلاً ٢١,٥٪ ليبلغ ٧٣٠,٥ مليار جنيه وذلك مقارنة بـ ١٨٪ فى نهاية مارس ٢٠١١، ومقارنة بارتفاع قدره ٥,٥٪ خلال نفس الشهر من العام السابق. ويمكن تفسير ذلك نتيجة ارتفاع معدل النمو السنوى لصافى المطلوبات من الحكومة وهيئة السلع التموينية ليسجل ٣٧,٨٪ فى نهاية ابريل ٢٠١١ محققاً ٤٢٧,٥ مليار جنيه وذلك مقارنة بارتفاع قدره ٣٠,٦٪ فى نهاية مارس ٢٠١١، وهو ما يعكس قيام البنوك المحلية بشراء الأوراق المالية الحكومية من المستثمرين الأجانب فى أعقاب ثورة ٢٥ يناير.

فى حين تراجع معدل النمو السنوى للإقراض الممنوح للقطاع الخاص بشكل طفيف مسجلاً ٤,٥٪ ليصل إلى ٤١٧,٨ مليار جنيه فى نهاية ابريل ٢٠١١ مقارنة بمعدل نمو أعلى بلغ ٦,٢٪ خلال الشهر السابق ومقارنة بارتفاع قدره ٢,٢٪ فى نهاية ابريل ٢٠١٠. وقد استمر كذلك معدل النمو السنوى للمطلوبات من قطاع الأعمال العام فى الانخفاض ليسجل -٨,٩٪ ليصل إلى ٣٣,٧ مليار جنيه فى نهاية ابريل ٢٠١١ وذلك مقارنة بارتفاع قدره حوالى ١٩,٥٪ فى نهاية نفس الشهر من العام السابق. وتجدر الإشارة إلى أن هذا الانخفاض السنوى يرجع فى الأساس الى تراجع مديونية عدد من شركات قطاع الاعمال العام مع الجهاز

المصرفى فى يونيو ٢٠١٠، ولذلك فمن المتوقع استمرار هذا الانخفاض السنوى المحقق حتى مع انتهاء اثر فترة الأساس فى يونيو ٢٠١١.

وتجدر الإشارة إلى أن معدل نمو صافى الإحتياطيات الدولية لدى البنك المركزى قد انخفض فى نهاية ابريل ٢٠١١ بـ ١٩,١٪ ليصل إلى ٢٨ مليار دولار مقارنة بارتفاع قدره ١١,١٪ خلال نفس الشهر من العام السابق ليسجل ٣٤,٧ مليار دولار.

ومن ناحية أخرى، فقد ارتفعت جملة الودائع لدى الجهاز المصرفى (بخلاف البنك المركزى المصرى) بنسبة ابطأ لتسجل ٦,٧٪ فى نهاية ابريل ٢٠١١ لتصل إلى ٩٤٥,٨ مليار جنيه، هذا ويقدر حوالى ٨٧,٦٪ منها فى صورة ودائع غير حكومية. فى حين تراجع إجمالى أرصدة التسهيلات الائتمانية الممنوحة من قبل البنوك (بخلاف البنك المركزى) بشكل طفيف لتصل إلى ٤,٤٪ مسجلاً ٤٧٣ مليار جنيه فى نهاية ابريل ٢٠١١، وذلك كمحصلة لزيادة جملة الإقراض للقطاع غير الحكومى بمعدل متباطئ ليسجل ٤,١٪ ليصل إلى ٤٣١,٦ مليار جنيه، وكذلك زيادة جملة الإقراض للقطاع الحكومى بـ ٧,٧٪ فقط ليصل إلى ٤١,٤ مليار جنيه فى نهاية ابريل ٢٠١١. وقد ارتفعت نسبة الإقراض إلى الودائع بالعملية المحلية بنسبة طفيفة لتسجل ٤٤,٩٪ فى نهاية ابريل ٢٠١١ مقابل ٤٤,٤٪ فى نهاية الشهر السابق ولكنه انخفض مقارنة بـ ٤٥,٢٪ خلال نفس الشهر من العام السابق. فى حين ارتفعت نسبة الإقراض إلى الودائع بالعملات الأجنبية بنسبة طفيفة لتبلغ ٦٥,٥٪ مقابل ٦٥٪ خلال الشهر السابق ، فى حين انخفضت مقارنة بـ ٧٠,٣٪ خلال نفس الشهر من العام السابق.

بالإضافة إلى ذلك، فقد استقرت معدلات الدولار فى جملة السيولة المحلية نسبياً لتصل إلى ١٨,١٪ فى نهاية ابريل ٢٠١١ مقارنة بـ ١٨,٢٪ خلال الشهر السابق، ولكنها ارتفعت مقارنة بـ ١٧,٥٪ خلال ابريل ٢٠١٠. كذلك استقرت معدلات الدولار فى الودائع خلال شهر ابريل ٢٠١١ عند ٢٤,٧٪ مقارنة بالشهر السابق، ولكنها ارتفعت مقارنة بـ ٢٣,٦٪ خلال نفس الشهر من العام السابق.

خامساً- تطورات الأسعار المحلية

حقق معدل التضخم السنوى^٩ لحضر الجمهورية خلال شهر مايو ٢٠١١ ارتفاعاً ولكن بشكل متباطئ ليسجل ١١,٨٪ مقارنة بـ ١٢,١٪ خلال الشهر السابق، ولكنه ارتفع بشكل ملحوظ مقارنة بـ ١٠,٠٪ خلال شهر مايو ٢٠١٠. [وفيما يخص معدل التضخم السنوى لإجمالى الجمهورية، فقد ارتفع أيضاً بشكل متباطئ خلال شهر مايو ٢٠١١ ليسجل ١٢,٢٪ مقارنة بـ ١٢,٤٪ خلال ابريل ٢٠١١ مقارنة بـ ٩,٨٪ خلال شهر مايو ٢٠١٠]. وقد صرح رئيس الجهاز المركزى للتعبئة والإحصاء أن تراجع التضخم جاء على عكس توقعات الخبراء الاقتصاديين، الذين توقعوا زيادة معدل التضخم السنوى خلال شهر مايو على خلفية إعلان الحكومة زيادة الحد الأدنى للأجور بالإضافة إلى قيام الحكومة بمنح إعانة بطالة للمرة الأولى للعاطلين عن العمل. وقد أشار الى انه من المتوقع زيادة الأسعار خلال الشهور المقبلة بعد التنفيذ الفعلى للزيادة فى الأجور. كما أضاف أن الانخفاض الذى شهده معدل التضخم السنوى خلال شهر الدراسة يرجع إلى ضعف القدرة الشرائية لدى المستهلك، موضحاً أن هناك تراجعاً بنحو ٢٠٪ فى الطلب على السلع الأساسية.

وبالرجوع الى البيانات التفصيلية، يمكن تفسير الانخفاض فى معدل التضخم السنوي نتيجة لتحقيق معدل تضخم مجموعة "الطعام والشراب" نحو ١٩,٨٪ بالمقارنة بـ ٢١,٧٪ خلال الشهر السابق، ويرجع ذلك نتيجة تراجع مستويات الأسعار لبعض البنود الفرعية خاصة "اللحوم والدواجن"، "الخضراوات"، و"الألبان والجبن والبيض". بالإضافة إلى انخفاض معدل التضخم السنوي لمجموعة "السلع والخدمات المتنوعة" بشكل طفيف نتيجة لانخفاض البند الفرعى "أمتعة شخصية" مسجلاً ١٧٪ خلال شهر مايو ٢٠١١، مقارنة بـ ١٨,٧٪ خلال الشهر السابق. مما عوض الارتفاع فى معدل التضخم السنوي لكل من مجموعة "المشروبات الكحولية والدخان والمكيفات" و"المسكن والمياه والكهرباء والغاز والوقود" خلال شهر الدراسة، بالإضافة إلى مجموعتي "الملابس والأحذية" و"الأثاث والتجهيزات والمعدات المنزلية والصيانة" وكذلك مجموعة "الثقافة والترفيه". فى حين استقرت معدلات التضخم السنوي لباقي المجموعات الأخرى.

وعلى نحو آخر، انخفض معدل التضخم الشهري ليسجل ٠,٢٪ خلال شهر مايو ٢٠١١، مقارنة بـ ١,٢٪ خلال الشهر السابق. ويرجع ذلك نتيجة تراجع معدل التضخم الشهري لمجموعة "الطعام والشراب" بشكل كبير ليسجل -٠,٥٪ خلال شهر الدراسة مقارنة بمعدل نمو بلغ ٢,٦٪ خلال الشهر السابق، ويرجع ذلك نتيجة لانخفاض كافة البنود الفرعية عدا بند "منتجات غذائية أخرى".

١٠ مؤشر التضخم الأساسى (Core Inflation) مشتق من الرقم القياسى العام لأسعار المستهلكين مستبعداً منه بعض السلع التى تتأثر بصدمات مؤقتة من جانب العرض (الخضراوات والفاكهة وتمثل ٦,٩٪ من السلة السلعية للمستهلكين) بالإضافة إلى بعض السلع التى تتحدد أسعارها إدارياً (وتمثل ١٨,٧٪ من السلة السلعية للمستهلكين). وجدير بالذكر أن معدل التضخم الأساسى لا يعتبر بديلاً عن معدل التضخم لأسعار المستهلكين ولكنه مؤشر توضيحي وتكميلي. وتجدر الإشارة إلى أن معدل التضخم السنوى الأساسى المحقق يفوق الهامش المستهدف (Comfort Zone) من قبل البنك المركزى والذي يتراوح ما بين ٠٪ و ٨٪.

٨ قام البنك المركزى المصرى بمراجعة أساس تبويب الدين الخارجى اعتباراً من بيانات الدين لشهر سبتمبر ٢٠٠٨. وقد نتج عن إعادة تبويب الدين زيادة المديونية الخارجية الحكومية بنحو ٤,٣ مليار دولار دون تأثير فى جملة الدين (والتي تغيرت فقط نتيجة الحركة الطبيعية لصافى حركة الإقراض والسداد). وطبقاً للمعالجة الجديدة، فقد تم إعادة تبويب الديون المعاد إقراضها ضمن الدين الخارجى للحكومة المركزية ووحدات الحكم المحلى بدلاً من مديونيات «القطاعات الأخرى». وحتى تاريخه فلا توجد بيانات تخص الفترات السابقة حسب التبويب الجديد.

٩ قام الجهاز المركزى للتعينة العامة والإحصاء باستحداث سلسلة جديدة للارقام القياسية لأسعار المستهلكين بدءاً من أغسطس ٢٠١٠، وذلك باستخدام شهر يناير ٢٠١٠ كشهراً أساساً للسلسلة الجديدة، بالإضافة إلى استخدام أوزان جديدة للمجموعات السلعية الرئيسية مستخرجة فى ضوء نتائج بحث الدخل والإنفاق والاستهلاك لعام ٢٠٠٨/٢٠٠٩.

ووفقاً للتقرير الصادر عن البنك المركزي، فقد ارتفع معدل التضخم الأساسي خلال شهر مايو ٢٠١١ بشكل طفيف ليسجل ٨,٨١٪ مقارنة بـ ٨,٧٦٪ خلال الشهر السابق ١٠ ومقارنة بـ ٦,٧٪ خلال نفس الشهر من العام السابق. وفيما يخص مؤشر أسعار المنتجين، فقد استقر معدل التضخم السنوي لأسعار المنتجين نسبياً خلال شهر إبريل ٢٠١١ ليسجل ٢٠,٥٪ مقارنة بـ ٢٠,٤٪ خلال الشهر السابق، ومقارنة بـ ١٥,٩٪ خلال إبريل ٢٠١٠. وجدير بالذكر أن البيانات التفصيلية لشهر إبريل ٢٠١١ غير متاحة حتى الآن. وفيما يخص معدل التضخم السنوي لأسعار المنتجين خلال شهر مارس ٢٠١١، فقد ارتفع إلى ٢٠,٤٪ مقارنة بـ ١٦,٩٪ خلال شهر فبراير ٢٠١١. كما ارتفع معدل التضخم الشهري لأسعار المنتجين خلال مارس ٢٠١١ مسجلاً ٤,٧٪ خلال مارس ٢٠١١ مقارنة بـ ١,٣٪ خلال الشهر السابق ومقارنة بـ ١,٦٪ في مارس ٢٠١٠. ويرجع ذلك في الأساس إلى الارتفاع في معدل التضخم الشهري لكل من مجموعة "الزراعة وإستغلال الغابات وصيد الأسماك"، و "التعدين وإستغلال المحاجر" ليسجل ٨,٦٪، و ٩,٦٪ خلال شهر مارس ٢٠١١ مقارنة بـ ٠,٢٪، و ٥,٥٪ على التوالي خلال الشهر السابق.

وقد قرر البنك المركزي الإبقاء على أسعار الفائدة على الودائع والإقراض لمدة ليلة واحدة (المعروفة بمعدل الكوريدور) بدون تغيير للمرة الرابعة عشر على التوالي منذ سبتمبر ٢٠٠٩ - وذلك خلال اجتماع لجنة السياسات النقدية الذي عقد في ٩ يونيو ٢٠١١. حيث بررت لجنة السياسة النقدية هذا القرار في ضوء "أن التباطؤ في نمو الإقتصاد المحلي قد يحد من المخاطر التصاعدية المحيطة بالروية المستقبلية للتضخم، وفي ضوء توازنات المخاطر المحيطة بالتضخم ونمو الناتج المحلي الإجمالي بالإضافة إلى حالة عدم التيقن في الفترة الحالية ترى لجنة السياسة النقدية أن معدلات العائد لدى البنك المركزي المصري مناسبة. وستتابع لجنة السياسة النقدية عن كثب كافة التطورات الإقتصادية ولن تتردد في تعديل معدلات العائد لدى البنك المركزي المصري للعمل على استقرار الأسعار في الأجل المتوسط.

سادسةً المعاملات مع القطاع الخارجي

تشير بيانات القطاع الخارجي الخاصة بالفترة يوليو-مارس من السنة المالية ٢٠١١/٢٠١٠ - المنشورة من قبل البنك المركزي- إلى تحقيق ميزان المدفوعات عجزاً كلياً بلغ نحو ٥,٥ مليار دولار، مقارنة بفائض قدره ٣,١ مليار دولار خلال نفس الفترة من العام المالي السابق، ويعتبر هذا العجز متوقعاً في أعقاب الأحداث التي شهدتها مصر منذ ٢٥ من يناير. ويأتي هذا التطور كمحصلة لتحقيق الميزان المالي والرأسمالي صافي تدفقات للخارج بنحو ١,٨ مليار دولار خلال فترة الدراسة، بالإضافة إلى عجز في ميزان المعاملات الجارية بلغ حوالي ٢,٤ مليار دولار، في حين سجل بند صافي السهو والخطأ تدفقات للخارج بنحو ١,٣ مليار دولار.

سجل العجز في الميزان التجاري ١,٨٤ مليار دولار خلال الفترة يوليو-مارس من العام المالي ٢٠١١/٢٠١٠، مسجلاً بذلك إنخفاض بنسبة ٠,٧٪ عن العجز المحقق خلال نفس الفترة من العام المالي السابق والذي بلغ ١,٨٥ مليار دولار. ويرجع ذلك إلى ارتفاع جملة الصادرات بنسبة ١١,٥٪ إلى ١٨,٩ مليار دولار بينما ارتفعت المدفوعات عن الواردات بـ ٥,١٪ إلى ٣٧,٣ مليار دولار. وبالرجوع إلى التفاصيل، فإنه يمكن تفسير الارتفاع في جملة الصادرات السلعية إلى زيادة الصادرات من المنتجات البترولية بحوالي ١٧,٢٪ لتصل إلى ٨,٣ مليار دولار، هذا بالإضافة إلى ارتفاع الصادرات غير البترولية بنحو ٧,٤٪ لتصل إلى حوالي ١٠,٦ مليار دولار. ويأتي الارتفاع في جملة الواردات السلعية نتيجة ارتفاع الواردات البترولية بنسبة بلغت ٢٦,٨٪ لتصل إلى ٤,١ مليار دولار بالإضافة إلى ارتفاع الواردات غير البترولية بنسبة بلغت ٢,٩٪ لتصل إلى ٣٣,٢ مليار دولار.

أما عن الميزان الخدمي، فقد إنخفض الفائض الكلي المحقق خلال يوليو-مارس ٢٠١١/٢٠١٠ ليسجل ٦,٨ مليار دولار مقابل ٨,٨ مليار دولار خلال نفس الفترة من العام المالي السابق، حيث إنخفضت جملة المتحصلات الخدمية إنخفاضاً طفيفاً لتصل إلى ١٧,٣ مليار دولار وذلك في ضوء الإنخفاض الذي شهدته معظم البنود الفرعية باستثناء الزيادة في المتحصلات من النقل بـ ١٥٪ لتحقيق ٦ مليار دولار وإستقرار متحصلات السياحة والسفر عند ٨,٧ مليار دولار، مما عادل أثر الإنخفاض الذي شهدته المتحصلات من دخل الإستثمار والمتحصلات الحكومية بنسبة ٥٥,٢٪ و ٣٤,٦٪ على التوالي بالإضافة إلى إنخفاض قدره ٢٩,١٪ في الإيرادات الأخرى خلال فترة الدراسة. وعلى الجانب الآخر، فقد

ارتفعت المدفوعات الخدمية بنسبة ١٥,٩٪ لتصل إلى ١٠,٤ مليار دولار خلال الفترة يوليو-مارس ٢٠١١/٢٠١٠ مقابل حوالي ٩,٠ مليار دولار خلال نفس الفترة من العام المالي السابق. ويرجع هذا الارتفاع في المدفوعات الخدمية إلى الارتفاع الملحوظ في كل من مدفوعات الإستثمار بنسبة ٥٦,٤٪ لتصل إلى ٤,٦ مليار دولار ومدفوعات النقل بنسبة ١٥,٥٪ لتصل إلى ١,١ مليار دولار مما عوض الإنخفاض في باقي البنود الفرعية. وبناءً على ما سبق فقد إنخفضت نسبة المتحصلات الخدمية إلى المدفوعات الخدمية لتصل إلى ١٦٥,٨٪ مقارنة بنسبة قدرها ١٩٧,٦٪ خلال الفترة يوليو-مارس من العام المالي السابق.

هذا وقد ارتفعت صافي تدفقات التحويلات الخاصة بنسبة ٤٢,٥٪ لتحقيق ٨,٩ مليار دولار، بينما انخفضت صافي تدفقات التحويلات الحكومية بنسبة ٧٥,٢٪ لتحقيق ٠,٢ مليار دولار خلال يوليو-مارس ٢٠١١/٢٠١٠.

وقد ترتب على ما سبق ذكره إنخفاض عجز الميزان الجاري بحوالي ٧,٩٪ ليصل إلى ٢,٤ مليار دولار خلال الفترة يوليو-مارس ٢٠١١/٢٠١٠ مقارنة بعجز قدره ٢,٦ مليار دولار خلال نفس الفترة من العام المالي السابق.

وعلى جانب آخر، فقد ارتفعت المتحصلات الجارية بـ ٨,٣٪ لتحقيق ٤٥,٣ مليار دولار، بينما ارتفعت المدفوعات الجارية بحوالي ٧,٣٪ لتصل إلى ٤٧,٧ مليار دولار. وقد أدت تلك التطورات إلى ارتفاع نسبة تغطية المتحصلات الجارية إلى المدفوعات الجارية (شاملة صافي التحويلات الخاصة والرسمية) لتسجل ٩٥٪ مقارنة بنحو ٩٤,١٪ خلال الفترة يوليو-مارس من العام المالي السابق.

كما سجل ميزان المعاملات المالية والرأسمالية خلال الفترة يوليو-مارس ٢٠١١/٢٠١٠ صافي تدفقات للخارج بقيمة ١,٨ مليار دولار مقابل صافي تدفقات للداخل بقيمة ٥,٢ مليار دولار خلال فترة المقارنة. ويأتي ذلك نتيجة زيادة صافي التدفقات للخارج في محفظة الأوراق المالية في مصر لتحقيق نحو ١,٠ مليار دولار خلال فترة الدراسة مقارنة بصافي تدفق للداخل قدره ٧,١ مليار دولار خلال يوليو-مارس ٢٠١٠/٢٠٠٩. بينما إنخفض صافي الإستثمار الأجنبي المباشر في مصر بشكل ملحوظ ليسجل تدفق للداخل بقيمة ٢,١ مليار دولار مما يقل بحوالي ٥١,٨٪ عن القيمة المحققة خلال الفترة يوليو-مارس من السنة المالية ٢٠١٠/٢٠٠٩ التي بلغت ٤,٣ مليار دولار. في حين سجلت الإستثمارات الأخرى صافي تدفقات للخارج بنحو ٢,٠ مليار دولار خلال الفترة يوليو-مارس من العام المالي الحالي مقابل صافي تدفقات للخارج بنحو ٤,٩ مليار دولار خلال فترة المقارنة، حيث سجلت الأصول الأخرى صافي تدفقات للخارج بقيمة ٢,٥ مليار دولار مقابل صافي تدفقات للخارج بقيمة ٨,٤ مليار دولار في يوليو-مارس ٢٠١٠/٢٠٠٩.

وأخيراً، سجل بند السهو والخطأ صافي تدفقات للخارج بنحو ١,٣ مليار دولار خلال يوليو-مارس ٢٠١١/٢٠١٠، مقابل صافي تدفقات للداخل بحوالي ٠,٥ مليار دولار خلال فترة المقارنة في العام المالي السابق.

وقد انخفضت نسبة تغطية الاحتياطي الدولي للواردات إلى ٧,٣ أشهر مقارنة بـ ٨,٧ أشهر خلال يوليو-مارس من العام المالي السابق. وقد ارتفع مؤشر تغطية الصادرات السلعية إلى الواردات السلعية إلى ٥٠,٧٪ خلال فترة الدراسة مقارنة بـ ٤٧,٨٪ خلال الفترة يوليو-مارس ٢٠١٠/٢٠٠٩.

وتجدر الإشارة إلى أن البنك المركزي توقع في بيان صحفي أصدره مؤخراً أن ميزان المدفوعات قد يحقق عجزاً في نهاية العام المالي ٢٠١١/٢٠١٠ بما يزيد عن ٩ مليار دولار وذلك في ضوء البيانات المبدئية لشهر أبريل ومايو ٢٠١١ والتي توضح تأثر حصيلة الإيرادات السياحية وكذلك الإستثمارات الأجنبية في مصر بشكل كبير، وذلك نتيجة الأحداث التي مرت بها مصر مؤخراً.

سابعةً تطورات سوق المال

أما عن تطورات سوق رأس المال المحلي، فقد انخفض مؤشر EGX ٣٠ خلال شهر مايو ٢٠١١ بـ ١٠٢٦ نقطة ليصل إلى ٥٥٢٣ نقطة مقارنة بمستواه المحقق في مايو ٢٠١٠ والذي بلغ ٦٥٤٩ نقطة. وجدير بالذكر أن مؤشر EGX ٣٠ ارتفع لأول مرة منذ أحداث ٢٥ يناير بـ ٥١٩ نقطة مقارنة بالشهر الماضي. وعلى الجانب الآخر، فقد انخفضت قيمة رأس المال السوقي بنسبة ٣,٧٪ في مايو ٢٠١١ لتسجل ٤١٠ مليار جنيه (٢٩,٨٪ من الناتج المحلي الإجمالي). وتأتي تلك الآثار السلبية التي شهدتها البورصة المصرية كنتيجة متوقعة للأحداث التي شهدتها مصر مؤخراً.

القسم الأول

نظرة عامة على الأداء الإقتصادي و المالي

- أ- مؤشرات الإقتصاد العيني و الحقيقي و مصادر النمو..... ١
- ب- السكان و التشغيل..... ٢
- ج- الأسعار المحلية (متوسط الفترة)..... ٢
- د- مؤشرات المالية العامة..... ٣
- هـ- ملخص الدين العام المحلي (بالمليون جنية، رصيد نهاية الفترة)..... ٤
- و- إجمالي الدين العام الخارجي (مليون دولار، رصيد نهاية الفترة)..... ٤
- ز- خدمة الدين الحكومي (مليون جنية، تدفقات)..... ٤
- ح- المؤشرات النقدية (نهاية الفترة)..... ٥
- ط- القطاع المالي والاستثمارات..... ٦
- ي- معاملات القطاع الخارجي..... ٧

القسم الأول: نظرة عامة على الأداء الإقتصادي والمالي

بيان ربع سنوي				بيان سنوي					
يناير- مارس *٢٠١١	أكتوبر- ديسمبر *٢٠١٠	يوليو- سبتمبر *٢٠١٠	مارس *٢٠١٠	٢٠٠٩/٢٠٠٨	٢٠٠٨/٢٠٠٧	٢٠٠٧/٢٠٠٦	٢٠٠٦/٢٠٠٥	٢٠٠٥/٢٠٠٤	
أ. الاقتصاد العيني (بالأسعار الجارية)									
٣١٦,١٠٠	٣٤١,١٠٠	٣٦٤,٣٠٠	٢٩١,٤٠٠	١,٢٠٦,٧٠٠	١,٠٤٢,٢٠٠	٨٩٥,٥٠٠	٧٤٤,٨٠٠	٦١٧,٧٠٠	الناتج المحلي (بأسعار السوق بالمليون جنيه)
٥٣,٨٨١	٥٩,٣٤٤	٦٤,٠٧٤	٥٣,٣٥٧	٢١٨,٩٠٧	١٨٩,٠٩٤	١٦٢,٦٨٨	١٣٠,٤٧٣	١٠٧,٤٨٦	الناتج المحلي (بأسعار السوق بالمليون دولار)
٣٠١,٥٤٠	٣٢٧,١٢٨	٣٤٨,٩١٥	٢٧٧,٢٩٣	١,١٥٠,٦٢٠	٩٩٤,٠٥٥	٨٥٥,٣٠٢	٧١٠,٣٨٨	٥٨١,١٤٤	الناتج المحلي (بتكلفة عوامل الإنتاج بالمليون جنيه)
٥١,٤٠٠	٥٦,٩١٣	٦١,٣٦٨	٥٠,٧٧٤	٢٠٨,٧٣٤	١٨٠,٣٥٩	١٥٥,٣٨٥	١٢٤,٤٤٤	١٠١,١٢٥	الناتج المحلي (بتكلفة عوامل الإنتاج بالمليون دولار)
١٥,٨٨٤	١٧,١٤٠	١٨,٣٠٦	١٤,٩٨٧	١٥,٥٣٠	١٣,٧٠٢	١٢,٠٣٠	١٠,٢١١	٨,٦٥٨	نصيب الفرد من الناتج المحلي الإجمالي (بالجنيه)
٢,٧٠٨	٢,٩٨٢	٣,٢٢٠	٢,٧٤٤	٢,٨١٧	٢,٤٨٦	٢,١٨٦	١,٧٨٩	١,٥٠٧	نصيب الفرد من الناتج المحلي الإجمالي (بالدولار)
ب. مؤشرات الاقتصاد العيني ومصادر النمو ^{١/٢}									
(معدل النمو)									
٤,٢-	٥,٦	٥,٥	٥,٥	٥,٢	٤,٧	٧,٢	٧,١	٦,٨	الناتج المحلي الحقيقي (بأسعار السوق) ^{٣/}
٣,٨-	٥,٧	٥,٥	٥,٦	٥,١	٤,٧	٧,٢	٧,١	٦,٩	الناتج المحلي الحقيقي (بتكلفة عوامل الإنتاج) ^{٣/}
٣,٣-	٤,٨	٣,٩	٣,٦	٤,٣	٥,٠	٦,١	٦,٣	٨,١	القطاع السلعي
٦,٨-	٧,٥	٨,٥	٩,١	٦,٧	٣,٧	١٠,٧	٩,٥	٦,٦	قطاع الخدمات الإنتاجية
١,٤	٤,٧	٤,٦	٤,٤	٤,٥	٥,٨	٣,٥	٤,٣	٣,٨	الخدمات الاجتماعية
٢٥,٩-	٥,٠	١٠,١	٢,٢	٤,٢	٩,١-	١٥,٥	٢٣,٨	١٣,٣	الاستثمارات ^{١٥/١٤}
٣,٥	٥,٢	٣,٥	٦,٢	٥,١	٥,٧	٥,٢	٦,٠	٦,٠	الإستهلاك النهائي ^{١٤}
٣,٥	٥,٤	٣,٥	٦,٥	٥,١	٥,٧	٥,٧	٦,٩	٦,٤	الإستهلاك الخاص
٣,٦	٤,٠	٣,٣	٤,٢	٤,٥	٥,٦	٢,١	٠,٢	٣,١	الإستهلاك العام
٣,٦-	١١,٧	١٣,٤	٨,٢	٣,٠-	١٤,٥-	٢٨,٨	٢٣,٣	٢١,٣	الصادرات السلعية والخدمية ^{١٤}
٦,٤-	٣,٢	٣,١	٣,١	٢,٩	٢,٤	٥,٠	٥,١	٤,٨	نصيب الفرد من الناتج المحلي الإجمالي الحقيقي
الإدخال المحلي ^{١/٦} :									
٣٤,٨-	١١,٣	-	١٤,١	٣٠,١	١٣,٠-	٢٤,١	١٤,٧	٢٤,٩	معدل النمو الإسمي السنوي
١٠,٥	١٥,٣	١٢,١	١٧,٥	١٤,١	١٢,٦	١٦,٨	١٦,٣	١٧,١	نسبة إلى الناتج المحلي الإجمالي
الاستثمارات المحلية ^{١٥/١٦} :									
٢٧,٦-	١٣,٥	٢٣,٧	١٢,٧	١٤,٠	٠,٢-	٢٩,١	٣٤,٢	١٩,٥	معدل النمو الإسمي السنوي
١٤,٩	١٨,٨	١٥,٥	٢٢,٣	١٨,٩	١٩,٢	٢٢,٤	٢٠,٩	١٨,٧	نسبة إلى الناتج المحلي الإجمالي

المصدر: وزارة التنمية الاقتصادية.

* بيان مبدئي، وقابل للتعديل.

١/ تقوم وزارة التنمية الاقتصادية حالياً بمراجعة بيانات الناتج المحلي الإجمالي لعام ٢٠١٠/٠٩ على أساس ربع سنوي.

٢/ تم حساب معدلات النمو الحقيقية باستخدام الأسعار الثابتة لعام ٢٠٠٢/٢٠٠١ باستثناء معدلات النمو لكل من عام ٢٠٠٨/٠٧، ٢٠٠٩/٠٨، و٢٠١٠/٠٩ والتي تم حسابها باستخدام الأسعار الثابتة لعام ٢٠٠٧/٠٦.

٣/ تشمل نشاط قطاع البترول والغاز الطبيعي.

٤/ تشمل صافي الضرائب غير المباشرة.

٥/ رأس المال الثابت، يشمل التغير في المخزون.

٦/ بالأسعار الجارية.

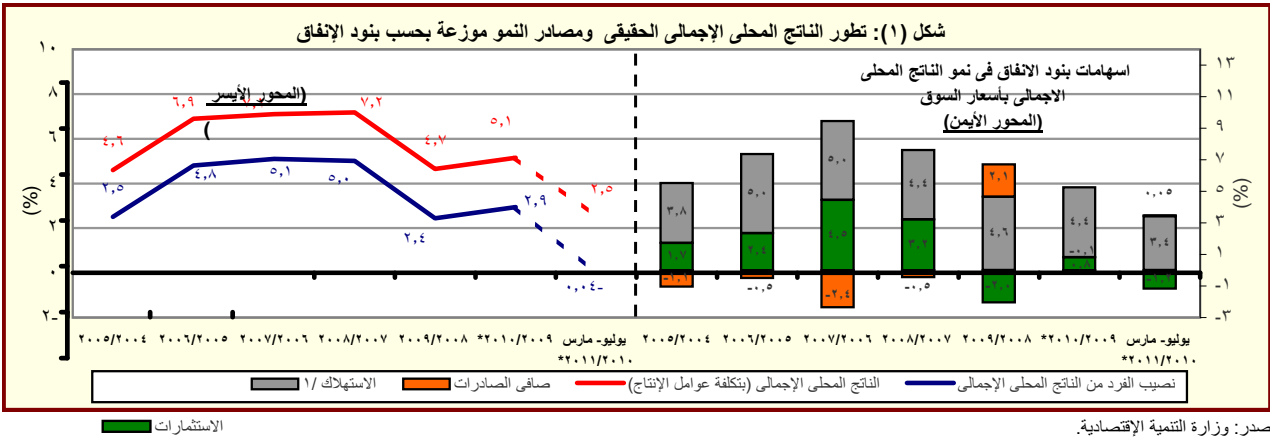

المصدر: وزارة التنمية الاقتصادية.

* بيان مبدئي، وقابل للتعديل.

١/ يتضمن الإستهلاك العام والخاص.

القسم الأول: نظرة عامة على الأداء الإقتصادي والمالى (تابع)

بيان سنوى					بيان ربع سنوي				
٢٠٠٦/٠٥					٢٠٠٧/٠٦				
٢٠٠٨/٠٧					٢٠٠٩/٠٨				
٢٠١٠/٠٩					٢٠١١/١٠				
٢٠١٠					٢٠١٠				
٢٠١٠					٢٠١٠				
٢٠١١					٢٠١١				
٢٠١١					٢٠١١				
٢٠١١					٢٠١١				
٢٠١١					٢٠١١				
٢٠١١					٢٠١١				
٢٠١١					٢٠١١				
٢٠١١					٢٠١١				
٢٠١١					٢٠١١				
٢٠١١					٢٠١١				
٢٠١١					٢٠١١				
٢٠١١					٢٠١١				
٢٠١١					٢٠١١				
٢٠١١					٢٠١١				
٢٠١١					٢٠١١				
٢٠١١					٢٠١١				
٢٠١١					٢٠١١				
٢٠١١					٢٠١١				
٢٠١١					٢٠١١				
٢٠١١					٢٠١١				
٢٠١١					٢٠١١				
٢٠١١					٢٠١١				
٢٠١١					٢٠١١				
٢٠١١					٢٠١١				
٢٠١١					٢٠١١				
٢٠١١					٢٠١١				
٢٠١١					٢٠١١				
٢٠١١					٢٠١١				
٢٠١١					٢٠١١				
٢٠١١					٢٠١١				
٢٠١١					٢٠١١				
٢٠١١					٢٠١١				
٢٠١١					٢٠١١				
٢٠١١					٢٠١١				
٢٠١١					٢٠١١				
٢٠١١					٢٠١١				
٢٠١١					٢٠١١				
٢٠١١					٢٠١١				
٢٠١١					٢٠١١				
٢٠١١					٢٠١١				
٢٠١١					٢٠١١				
٢٠١١					٢٠١١				
٢٠١١					٢٠١١				
٢٠١١					٢٠١١				
٢٠١١					٢٠١١				
٢٠١١					٢٠١١				
٢٠١١					٢٠١١				
٢٠١١					٢٠١١				
٢٠١١					٢٠١١				
٢٠١١					٢٠١١				
٢٠١١					٢٠١١				
٢٠١١					٢٠١١				
٢٠١١					٢٠١١				
٢٠١١					٢٠١١				
٢٠١١					٢٠١١				
٢٠١١					٢٠١١				
٢٠١١					٢٠١١				
٢٠١١					٢٠١١				
٢٠١١					٢٠١١				
٢٠١١					٢٠١١				
٢٠١١					٢٠١١				
٢٠١١					٢٠١١				
٢٠١١					٢٠١١				
٢٠١١					٢٠١١				
٢٠١١					٢٠١١				
٢٠١١					٢٠١١				
٢٠١١					٢٠١١				
٢٠١١					٢٠١١				
٢٠١١					٢٠١١				
٢٠١١					٢٠١١				
٢٠١١					٢٠١١				
٢٠١١					٢٠١١				
٢٠١١					٢٠١١				
٢٠١١					٢٠١١				
٢٠١١					٢٠١١				
٢٠١١					٢٠١١				
٢٠١١					٢٠١١				
٢٠١١					٢٠١١				
٢٠١١					٢٠١١				
٢٠١١					٢٠١١				
٢٠١١					٢٠١١				
٢٠١١					٢٠١١				
٢٠١١					٢٠١١				
٢٠١١					٢٠١١				
٢٠١١					٢٠١١				
٢٠١١					٢٠١١				
٢٠١١					٢٠١١				
٢٠١١					٢٠١١				
٢٠١١					٢٠١١				
٢٠١١					٢٠١١				
٢٠١١					٢٠١١				
٢٠١١					٢٠١١				
٢٠١١					٢٠١١				
٢٠١١					٢٠١١				
٢٠١١					٢٠١١				
٢٠١١					٢٠١١				
٢٠١١					٢٠١١				
٢٠١١					٢٠١١				
٢٠١١					٢٠١١				
٢٠١١					٢٠١١				
٢٠١١					٢٠١١				
٢٠١١					٢٠١١				
٢٠١١					٢٠١١				
٢٠١١					٢٠١١				
٢٠١١					٢٠١١				
٢٠١١					٢٠١١				
٢٠١١					٢٠١١				
٢٠١١					٢٠١١				
٢٠١١					٢٠١١				
٢٠١١					٢٠١١				
٢٠١١					٢٠١١				
٢٠١١					٢٠١١				
٢٠١١					٢٠١١				
٢٠١١					٢٠١١				
٢٠١١					٢٠١١				
٢٠١١					٢٠١١				
٢٠١١					٢٠١١				
٢٠١١					٢٠١١				
٢٠١١					٢٠١١				
٢٠١١					٢٠١١				
٢٠١١					٢٠١١				
٢٠١١					٢٠١١				
٢٠١١					٢٠١١				
٢٠١١					٢٠١١				
٢٠١١					٢٠١١				
٢٠١١					٢٠١١				
٢٠١١					٢٠١١				
٢٠١١					٢٠١١				
٢٠١١					٢٠١١				
٢٠١١					٢٠١١				
٢٠١١					٢٠١١				
٢٠١١					٢٠١١				
٢٠١١					٢٠١١				
٢٠١١					٢٠١١				
٢٠١١					٢٠١١				
٢٠١١					٢٠١١				
٢٠١١					٢٠١١				
٢٠١١					٢٠١١				
٢٠١١					٢٠١١				
٢٠١١					٢٠١١				
٢٠١١					٢٠١١				
٢٠١١					٢٠١١				
٢٠١١					٢٠١١				
٢٠١١					٢٠١١				
٢٠١١					٢٠١١				
٢٠١١					٢٠١١				
٢٠١١					٢٠١١				
٢٠١١					٢٠١١				
٢٠١١					٢٠١١				
٢٠١١					٢٠١١				
٢٠١١					٢٠١١				
٢٠١١					٢٠١١				
٢٠١١					٢٠١١				
٢٠١١					٢٠١١				
٢٠١١					٢٠١١				
٢٠١١					٢٠١١				
٢٠١١					٢٠١١				
٢٠١١					٢٠١١				
٢٠١١					٢٠١١				
٢٠١١					٢٠١١				
٢٠١١					٢٠١١				
٢٠١١					٢٠١١				
٢٠١١					٢٠١١				
٢٠١١					٢٠١١				
٢٠١١					٢٠١١				
٢٠١١					٢٠١١				
٢٠١١					٢٠١١				
٢٠١١					٢٠١١				
٢٠١١					٢٠١١				
٢٠١١					٢٠١١				
٢٠١١					٢٠١١				
٢٠١١					٢٠١١				
٢٠١١					٢٠١١				
٢٠١١					٢٠١١				
٢٠١١					٢٠١١				
٢٠١١					٢٠١١				
٢٠١١					٢٠١١				
٢٠١١					٢٠١١				
٢٠١١					٢٠١١				
٢٠١١					٢٠١١				
٢٠١١					٢٠١١				
٢٠١١					٢٠١١				
٢٠١١					٢٠١١				
٢٠١١					٢٠١١				
٢٠١١					٢٠١١				
٢٠١١					٢٠١١				
٢٠١١					٢٠١١				
٢٠١١					٢٠١١				
٢٠١١					٢٠١١				
٢٠١١					٢٠١١				
٢٠١١					٢٠١١				
٢٠١١					٢٠١١				
٢٠١١					٢٠١١				
٢٠١١					٢٠١١				
٢٠١١					٢٠١١				
٢٠١١					٢٠١١				
٢٠١١					٢٠١١				
٢٠١١					٢٠١١				
٢٠١١					٢٠١١				
٢٠١١					٢٠١١				
٢٠١١					٢٠١١				
٢٠١١					٢٠١١				
٢٠١١					٢٠				

القسم الأول: نظرة عامة على الأداء الإقتصادى والمالى (تابع)

يوليو-حمايو ٢٠١١/١٠	٢٠١٢/١١	* ٢٠١٠/٠٩	٢٠٠٩/٠٨	٢٠٠٨/٠٧	٢٠٠٧/٠٦	٢٠٠٦/٠٥
(موازنة)	(فطلى مبدئى)	(فطلى)	(فطلى)	(فطلى)	(فطلى)	(فطلى)
٥. مؤشرات المالية العامة ^{١٢}						
١- قطاع الموازنة العامة (بالمليون جنيه) ^{٣/}						
إجمالى الإيرادات	١٥١,٢٦٦	١٨٠,٢١٥	٢٢١,٤٠٤	٢٨٢,٥٠٥	٢٦٨,١١٤	٣٤٩,٦٤٧
إجمالى المصروفات	٢٠٧,٨١٠	٢٢٢,٠٢٩	٢٨٢,٢٩٠	٣٥١,٥٠٠	٣٦٥,٩٨٧	٤٩٠,٥٩٠
العجز الأولى ^{١٤}	١٣,٥٧٠	٦٤,٩٩٨	١٠,٥٩٤	١٩,٠١٦	٢٥,٧٠٥	٢٧,٩٨٠
العجز النقدى ^{١٥}	٥٦,٥٤٤	٤١,٨١٥	٦٠,٨٨٦	٦٨,٩٩٥	٩٧,٨٧٢	١٤٠,٩٤٣
العجز الكلى	٥٠,٣٨٥	٥٤,٦٩٧	٦١,١٢٢	٧١,٨٢٦	٩٨,٠٣٨	١٣٤,٢٨٠
٢- قطاع الموازنة العامة ^{٣/} (معدل نمو سنوى)						
إجمالى الإيرادات	٣٦,٤	١٩,١	٢٢,٩	٢٧,٦	-٥,١	٢٢,٣
الإيرادات الضريبية	٢٩,١	١٦,٩	٢٠,٠	١٩,٠	٤,٥	١٥,٩
الإيرادات غير الضريبية	٥٢,٤	٢٣,٢	٢٧,٨	٤١,٧	-١٨,٢	٣٧,٥
إجمالى المصروفات (ومنها):	٢٨,٦	٦,٨	٢٧,١	٢٤,٥	٤,١	٢١,٧
الأجور وتعويضات العاملين	١٢,٥	١١,٦	٢٠,٥	٢١,٢	١٢,١	٢٣,٣
الفوائد المدفوعة	١٢,٣	٢٩,٦	٥,٩	٤,٥	٣٧,٠	١٦,٦
٣- قطاع الحكومة العامة (مليون جنيه) ^{١٦}						
إجمالى الإيرادات	١٧٥,٩٣٠	٢٠٥,٦٥٤	٢٤٨,٨٣٤	٢٨٨,٥٤٤	٣٠٣,٣٧٤	--
إجمالى المصروفات	٢٢٣,٦٢٤	٢٤٤,٠١٨	٣٠٥,٧٩٤	٣٥٦,٩٤٢	٣٩٦,٦٩٣	--
العجز الكلى	٥٦,٦٣٤	٥٦,٢١٣	٦٧,٥٦٣	٧٢,٣٧٨	٩٨,٧٩٦	--
٤ - نسبة إلى الناتج المحلى الإجمالى ^{١٧}						
قطاع الموازنة العامة ^{١٣}						
إجمالى الإيرادات	٢٤,٥	٢٤,٢	٢٤,٧	٢٧,١	٢٢,٢	٢٢,٣
الإيرادات الضريبية	١٥,٨	١٥,٣	١٥,٣	١٥,٧	١٤,١	١٤,٨
الإيرادات غير الضريبية	٨,٧	٨,٨	٩,٤	١١,٤	٨,١	٧,٥
إجمالى المصروفات (ومنها):	٣٣,٦	٢٩,٨	٣١,٥	٣٣,٧	٣٠,٣	٣١,٢
الأجور وتعويضات العاملين	٧,٦	٧,٠	٧,٠	٧,٣	٧,١	٧,٥
الفوائد المدفوعة	٦,٠	٦,٤	٥,٦	٥,١	٦,٠	٦,٨
العجز الأولى ^{١٤}	٢,٢	٠,٩	١,٢	١,٨	٢,١	١,٨
العجز النقدى ^{١٥}	٩,٢	٥,٦	٦,٨	٦,٦	٨,١	٩,٠
العجز الكلى	٨,٢	٧,٣	٦,٨	٦,٩	٨,١	٨,٦
الحكومة العامة ^{١٦}						
العجز الأولى ^{١٤}	٣,٥	٢,٤	٣,٠	٢,٧	٣,٠	--
العجز الكلى	٩,٢	٧,٥	٧,٥	٦,٩	٨,٢	--

المصدر: وزارة المالية

-- بيان غير متاح.

* بيان مبدئى تحت المراجعة

١/ تمكس بيانات الموازنة بعد التصديق عليها من قبل المجلس الأعلى للقوات المسلحة.

٢/ تم إعادة تبويب فطليات الموازنة العامة لتتفق مع معايير صندوق النقد الدولى والمعروفة بـ GFS ٢٠٠١ (على أساس نقدى).

٣/ يشمل قطاع موازنة الجهاز الإدارى و المحليات، والهيئات الخدمية العامة.

٤/ العجز الكلى مخصوماً منه الفوائد المدفوعة.

٥/ العجز الكلى بدون صافى حيازة الأصول المالية.

٦/ يشمل المعاملات المالية لكل من أجهزة الموازنة العامة، وبنك الإستثمار القومى، وصناديق التأمين والمعاشات ، ومع مراعاة إستبعاد كافة المعاملات البيئية للجهات الثلاث لمنع ازدواجية الحساب.

٧/ قامت وزارة التنمية الإقتصادية بتقدير قيمة الناتج المحلى الإجمالى لعام ٢٠١١/٢٠١٠ بنحو ١٣٧٨ مليار جنيه ، مقارنة بناتج محلى إجمالى محقق قدره ١٢٠٦,٧ مليار جنيه في عام

٢٠١٠/٢٠٠٩.

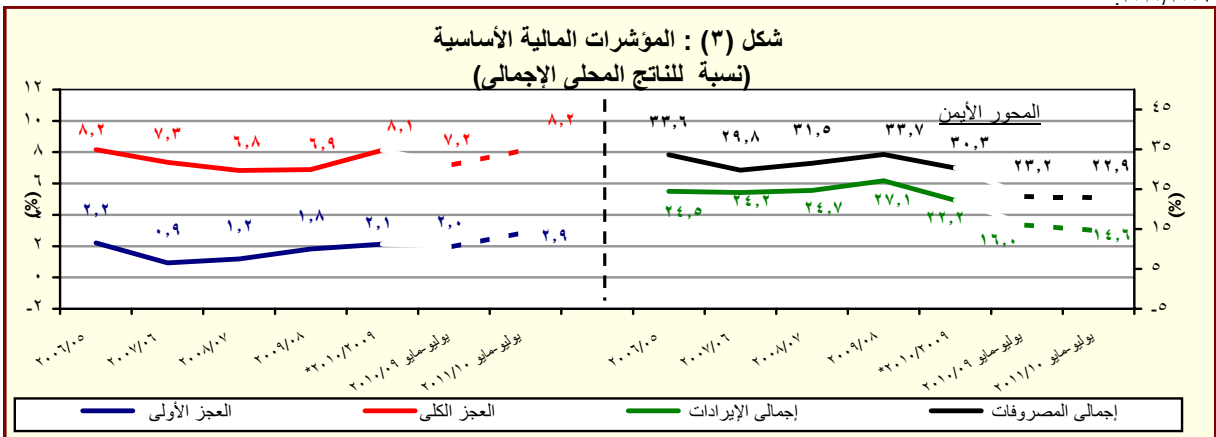

المصدر: وزارة المالية

* بيان مبدئى، تحت المراجعة.

القسم الأول: نظرة عامة على الأداء الإقتصادي والمالى (تابع)

بيان ربع سنوى				بيان سنوى					
مارس-٢٠١٠ سبتمبر-٢٠١٠ ديسمبر-٢٠١٠ مارس-٢٠١١ *				يونيو-٢٠٠٦ يونيو-٢٠٠٧ يونيو-٢٠٠٨ يونيو-٢٠٠٩ يونيو-٢٠١٠ *					
١-ملخص الدين العام المحلى									
(بالمليون جنيه، رصيد نهاية الفترة) ^{١/}									
١-إجمالى الدين المحلى لأجهزة الموازنة العامة ^{١/}									
٩٣٢.٦٢٦	٨٨٩.١٥٤	٨٦٣.٧٩٢	٨١٠.٠٣٦	٨٠٨.٣٨٤	٦٩٩.٦٦٧	٥٩٩.٦٠٣	٥٩١.٠٠١	٥٥٤.٨٣٧	
(١٥.١)	(١٤.٤)	(١٤.٩)	(١٧.٨)	(١٥.٥)	(١٦.٧)	(١.٥)	(٦.٥)	(٢.٠)	
١٥٣.٧٤٣	١٥٠.٢٨٦	١٤٥.٠١٣	١٤٢.٧٨٧	١٤٤.٥٦٦	١٣٧.٣٤١	١٢٠.٩٠٤	١١٢.٨٢٩	١٠٩.٩٤٨	
(٧.٧)	(٥.٣)	(٣.٧)	(٦.١)	(٥.٣)	(١٣.٦)	(٧.٢)	(٢.٦)	-(٢٨.٣)	
٧٧٨.٨٨٣	٧٣٨.٨٦٨	٧١٨.٧٧٩	٦٦٧.٢٤٩	٦٦٣.٨١٨	٥٦٢.٣٢٦	٤٧٨.٦٩٩	٤٧٨.١٧٢	٤٤٤.٨٨٩	
(١٦.٧)	(١٦.٤)	(١٧.٥)	(٢٠.٦)	(١٨.٠)	(١٧.٥)	(٠.١)	(٧.٥)	(١٣.٩)	
٨٤٧.٩٢١	٨٠٦.١٠٦	٧٨٠.٦٢١	٧٢٥.٩٩٥	٧٣٣.٣٨٧	٦١٥.٨٤٩	٥١٢.٩٨٢	٤٨٦.٢٤١	٤٤٩.٤٥٦	
(١٦.٨)	(١٥.٩)	(١٧.٣)	(٢١.٧)	(١٩.١)	(٢٠.١)	(٥.٥)	(٨.٢)	-(٠.٣)	
١٦٤.٢٦١	١٦٢.٥٩٥	١٥٩.٠٣٠	١٥٣.٨٣٧	١٥٨.٥٣١	١٤٨.٨١١	١٣١.٠٤٣	١١٦.٩٦٤	١١٧.٢٤٧	
(٦.٨)	(٢.٢)	(٤.٩)	(٥.٩)	(٦.٥)	(١٣.٦)	(١٢.٠)	-(٠.٢)	-(٣٢.٥)	
٦٨٣.٦٦٠	٦٤٣.٥١١	٦٢١.٥٩١	٥٧٢.١٥٨	٥٧٤.٨٥٦	٤٦٧.٠٣٨	٣٨١.٩٣٩	٣٦٩.٢٧٧	٣٣٢.٢٠٩	
(١٩.٥)	(١٩.٩)	(٢٠.٩)	(٢٦.٨)	(٢٣.١)	(٢٢.٣)	(٣.٤)	(١١.٢)	(١٩.٨)	
٨٩٠.٦٨٢	٨٤٧.٠٣١	٨١٦.٧٧٣	٧٥٤.٧٤٧	٧٦٩.٧٨٣	٦٤٣.٦٢٨	٥٣٧.٥٣٣	٤٩٣.٨٧٩	٤٧٠.٢٦٤	
(١٨.٠)	(١٦.٩)	(١٨.٣)	(٢١.٠)	(١٩.٦)	(١٩.٧)	(٨.٨)	(٥.٠)	(٠.٣)	
١٨٦.١٠٨	١٨٠.١٤٩	١٧٣.٣٣٥	١٧٢.٤٩٠	١٧٠.١٧١	١٦٧.٧٣٣	١٥٠.٥٠١	١٣٠.٦٠٥	١٣٧.٣٣٢	
(٧.٩)	(٢.٨)	(٥.٠)	(٦.٧)	(١.٥)	(١١.٤)	(١٥.٢)	-(٤.٩)	-(٢٦.٧)	
٧٠٤.٥٧٤	٦٦٦.٨٨٢	٦٤٣.٤٣٨	٥٨٢.٢٥٧	٥٩٩.٦١٢	٤٧٥.٨٩٥	٣٨٧.٠٣٢	٣٦٣.٢٧٤	٣٣٢.٩٣٢	
(٢١.٠)	(٢١.٥)	(٢٢.٥)	(٢٦.١)	(٢٦.٠)	(٢٣.٠)	(٦.٥)	(٩.١)	(١٨.٢)	
٢-إجمالى الدين المحلى للحكومة العامة ^{٢/}									
٣٤.٨٤١	٣٤.٩٩٣	٣٤.٧٠٠	٣٢.٢٧٧	٣٣.٦٩٤	٣١.٥٣١	٣٣.٨٩٣	٢٩.٨٩٨	٢٩.٥٩٣	
٢٦.٧٥٥	٢٦.٨٣٥	٢٦.٩٤٣	٢٤.٩٨١	٢٦.٢٤٩	٢٥.٨١٨	٢١.٦٤١	١٩.٤٩٢	١٨.٨٦٥	
٨.٠٨٧	٨.١٥٨	٧.٧٥٧	٧.٢٩٦	٧.٤٤٥	٥.٧١٣	١٢.٢٥٢	١٠.٤٠٦	١٠.٧٢٨	
٣-إجمالى الدين العام المحلى ^{٣/}									
٩١.٦٤٧	٤٦.٣٥٥	٢٧.٥٢٩	٧٣.٩٧٤	٩٨.٨٥٦	٧١.١٢٣	٦٠.٠٠٤	٥٤.٧٢٥	٥٩.٥٥٢	
٨٠.٦٥٩	٤٠.٢١٥	٢٢.٩٨٢	٦٣.٧٦٣	٨٧.٥٦٠	٥٩.٥٧٧	٥٢.٤٣٥	٤٧.٦٣٩	٥٣.٠٤٩	
١٠.٩٨٨	٦.١٤٠	٤.٥٤٧	١٠.٢١٠	١١.٢٩٦	١١.٥٤٦	٧.٥٦٩	٧.٠٨٦	٦.٥٠٣	
٤-إجمالى الدين الخارجى ^{٤/}									
٦٧.٧	٦٤.٥	٦٢.٧	٦٧.١	٦٧.٠	٦٧.١	٦٧.٠	٧٩.٤	٨٩.٨	
٥٦.٥	٥٣.٦	٥٢.٢	٥٥.٣	٥٥.٠	٥٤.٠	٥٣.٥	٦٤.٢	٧٢.٠	
٦١.٥	٥٨.٥	٥٦.٦	٦٠.٢	٦٠.٨	٥٩.١	٥٧.٣	٦٥.٣	٧٢.٨	
٤٩.٦	٤٦.٧	٤٥.١	٤٧.٤	٤٧.٦	٤٤.٨	٤٢.٧	٤٩.٦	٥٣.٨	
٦٤.٦	٦١.٥	٥٩.٣	٦٢.٥	٦٣.٨	٦١.٨	٦٠.٠	٦٦.٣	٧٦.١	
٥١.١	٤٨.٤	٤٦.٧	٤٨.٣	٤٩.٧	٤٥.٧	٤٣.٢	٤٨.٨	٥٣.٩	
١٥.١	١٤.٧	١٤.٣	١٤.٧	١٥.٩	١٦.٩	٢٠.١	٢٢.٨	٢٧.٦	
١١.٦	١١.٣	١١.١	١١.٤	١٢.٤	١٣.٨	١٢.٩	١٤.٩	١٧.٦	
٥-إجمالى الدين الخارجى للحكومة ^{٥/}									
(بالمليون جنيه، تدفقات)									
إجمالى خدمة الدين									
خدمة الدين المحلى									
خدمة الدين الخارجى									
٦-ملاحظات (نسبة إلى الناتج المحلى الإجمالى) ^{٦/}									
إجمالى الدين المحلى لأجهزة الموازنة العامة									
صافى الدين المحلى لأجهزة الموازنة العامة									
إجمالى الدين المحلى للحكومة العامة									
صافى الدين المحلى للحكومة العامة									
إجمالى الدين العام المحلى									
صافى الدين العام المحلى									
إجمالى الدين الخارجى									
الدين الخارجى الحكومى									

المصدر: وزارة المالية و البنك المركزى المصرى.

() معدل النمو عن العام السابق.

* بيان مبدئى، خاضع للمراجعة.

١/ تعكس البيانات رصيد الدين المحلي لثلاث مستويات تجميعية هي: الدين المحلي لأجهزة الموازنة العامة، الدين المحلي المجمع للحكومة العامة، و الدين العام المحلي المجمع. يشمل الدين المحلي لأجهزة الموازنة العامة أرصدة الدين المستحقة على وحدات الجهاز الإدارى، وحدات الإدارة المحلية، و الهيئات الخدمية. ويتضمن الدين المحلي للحكومة العامة أرصدة الدين المجمع المستحق على أجهزة الموازنة العامة للدولة و بنك الإستثمار القومى و صناديق التأمين الإجتماعى. أما عن الدين العام المحلي فيشمل أرصدة الدين المحلي المجمع لكل من الحكومة العامة و الهيئات الاقتصادية.

٢/ يمثل المديونية المستحقة على أجهزة الموازنة العامة (وحدات الجهاز الإدارى، وحدات الإدارة المحلية، و الهيئات الخدمية).

٣/ يمثل رصيد الدين المجمع المستحق على أجهزة الموازنة العامة للدولة و بنك الإستثمار القومى و صناديق التأمين الإجتماعى بعد إستبعاد المديونيات و العلاقات الداخلية فيما بين القطاعات الثلاثة و التى تتمثل فى إقتراض أجهزة الموازنة العامة من بنك الإستثمار القومى، سندات وزارة المالية لدى صناديق التأمين الإجتماعى و بنك الإستثمار القومى، سندات صناديق التأمين الإجتماعى و أخيراً إقتراض بنك الإستثمار القومى من صناديق التأمين الإجتماعى.

٤/ يمثل رصيد الدين المجمع المستحق على الحكومة العامة و الهيئات الاقتصادية بعد إستبعاد إقتراض الهيئات الاقتصادية من بنك الإستثمار القومى، وإقتراض أجهزة الموازنة من الهيئات الاقتصادية.

٥/ ودائع الحكومة العامة و الهيئات الاقتصادية بعد إستبعاد ودائع صناديق التأمين الإجتماعى وإقتراض قطاع الموازنة من الهيئات الاقتصادية.

٦/ طبقاً لتصنيف و منهجية البنك المركزى المصرى، و الذى يقوم بشطب مديونيات نادى باريس المباشرة و غير المباشرة المستحقة على الجهات الحكومية طبقاً لتواريخ إعادة الجدولة الى العالم الخارجى، فى حين تقوم الجهات الحكومية بشطب هذه المديونيات من سجلاتها فور سداد المقابل المحلي الى البنك المركزى طبقاً لجدول السداد الاسلى (والذى يسبق تواريخ إعادة الجدولة)

٧/ البيان الربع سنوى لخدمة الدين الحكومي يعكس التدفقات التراكمية لخدمة الدين منذ بداية العام المالى .

٨/ قامت وزارة التنمية الاقتصادية بتقدير قيمة الناتج المحلي الإجمالي لعام ٢٠١٠/٢٠١١ بنحو ١٣٧٨ مليار جنيه، مقارنة بناتج محلى إجمالى محقق قدره ١٢٠٦,٧ مليار جنيه فى عام ٢٠٠٩/٢٠١٠.

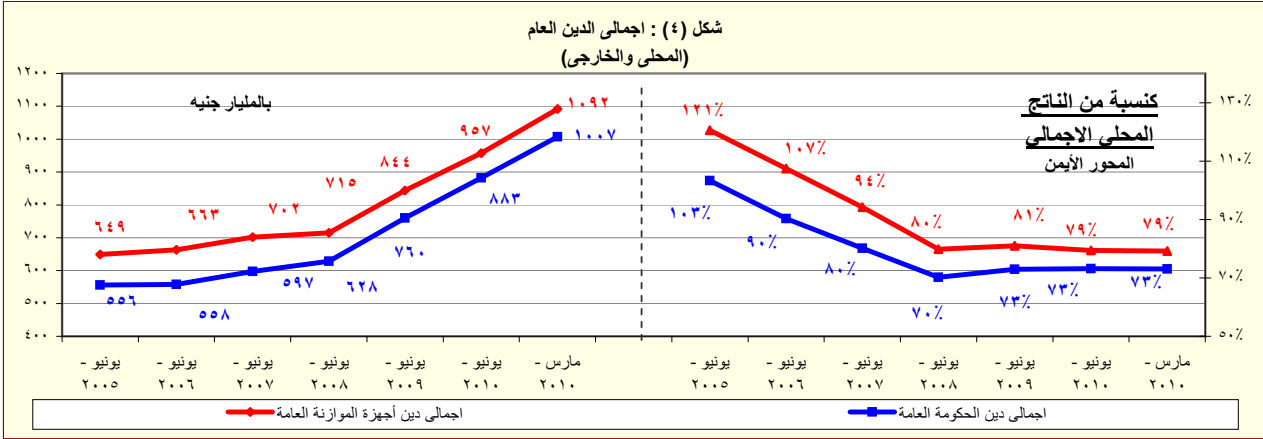

المصدر: وزارة المالية - البنك المركزى المصرى.

القسم الأول: نظرة عامة على الأداء الإقتصادى والمالى (تابع)

بيان سنوى					أحدث بيان متاح			
٢٠٠٦/٠٥	٢٠٠٧/٠٦	٢٠٠٨/٠٧	٢٠٠٩/٠٨	٢٠١٠/٠٩	يناير-١١	فبراير-١١	مارس-١١	ابريل-١١*
ز. المؤشرات النقدية (نهاية الفترة)								
مليون جنيه								
نقود الاحتياط ^{١/}								
١١٦,٠٥٠	١٣٤,١٢٦	١٦٩,٩١١	١٧٥,١٠٤	٢٠٣,٠٧١	٢٣٠,٨٦٢	٢٤٦,٩٦١	٢٣٤,٩٠٠	٢٤٠,٨٤٩
إجمالى السيولة								
٥٦٠,٣٥٦	٦٦٢,٦٨٨	٧٦٦,٦٦٤	٨٣١,٢١١	٩١٧,٤٥٩	٩٦٩,٧١٢	٩٨٢,٥٤٧	٩٨٨,٠٧٦	٩٨٦,٧٦٠
المعروض النقدى ^{٢/}								
١٠٩,٢٧٤	١٣١,٢٩٠	١٧٠,٥٧٩	١٨٢,٩٩١	٢١٤,٠٤٠	٢٢٩,٥٢٨	٢٣٩,٤٠١	٢٤٠,٨١٤	٢٤١,٨٦٣
أشباه النقود ^{٣/}								
٤٥١,٠٨٢	٥٣١,٣٩٨	٥٩٦,٠٨٥	٦٤٨,٢٢٠	٧٠٣,٤١٩	٧٤٠,١٨٤	٧٤٣,١٤٦	٧٤٧,٢٦٢	٧٤٤,٨٩٧
معدل النمو السنوى								
نقود الاحتياط ^{١/}								
١٤,٨	١٥,٦	٢٦,٧	٣,١	١٦,٠	٢٠,١	٣٢,٠	١٩,٨	٢٠,٥
إجمالى السيولة								
١٣,٥	١٨,٣	١٥,٧	٨,٤	١٠,٤	١١,٨	١٢,٢	١١,٢	١٠,٨
صافى الأصول الأجنبية ^{٤/}								
٦٤,٨	٦٣,٩	٣٨,٩	١٦,٣-	١١,١	٩,٦	١,٤	٣,٧-	١١,٣-
صافى الأصول المحلية ^{٤/}								
٣,٤	٤,٠	٤,٣	٢٤,٦	١٠,٠	١٢,٧	١٧,٠	١٨,٠	٢١,٥
صافى المطلوبات من القطاع الخاص ^{٥/}								
٨,٦	١٢,٣	١٢,٦	٥,١	٧,٧	٧,٤	٧,٦	٦,٢	٤,٥
معدلات الإقراض إلى الودائع ^{١/}								
القطاع الحكومى								
٢٥,٦	٣٤,٧	٣٥,٥	٣٠,٠	٣٤,٩	٣٣,٩	٣٣,٣	٣٢,٤	٣٥,٢
القطاع غير الحكومى								
٦١,٩	٥٦,٣	٥٥,٤	٥٥,٦	٥٤,٢	٥١,٣	٥٢,١	٥١,٩	٥٢,١
بالعملة المحلية								
٦٤,٨	٥٥,٩	٥٠,٩	٥١,٥	٤٧,٦	٤٣,٩	٤٥,٦	٤٦,٢	٤٦,٧
بالعملة الأجنبية								
٥٤,٦	٥٧,٢	٦٩,٧	٦٩,٠	٧٩,٩	٨١,٥	٧٥,٧	٧٢,٣	٧١,٤
مؤشرات:								
مضاعف السيولة المحلية ^{٧/}								
٤,٨٣	٤,٩٤	٤,٥١	٤,٧٥	٤,٥٢	٤,٢٠	٣,٩٨	٤,٢١	٤,١٠
معدل دوران النقود (وسطى) ^{٨/}								
١,١٧	١,٢٢	١,٢٥	١,٣٠	١,٣٨	١,٥٠	١,٤٨	١,٤٧	١,٤٧
معدل الدورة فى السيولة المحلية ^{٩/}								
٢٤,٤	٢٣,٢	٢٠,٨	٢٠,١	١٧,٢	١٦,٦	١٧,٨	١٨,٢	١٨,١
معدل الدورة فى الودائع ^{١٠/}								
٢٩,٤	٢٨,٤	٢٥,٨	٢٥,٧	٢٢,٩	٢٢,٤	٢٤,١	٢٤,٧	٢٤,٧

المصادر: البنك المركزى المصرى وحسابات وزارة المالية.

* مبدئى.

١/ تتضمن النقود المتداولة خارج البنك المركزى بالإضافة إلى ودائع البنوك لدى البنك المركزى بالجنيه المصرى.

٢/ يتضمن النقود المتداولة خارج الجهاز المصرفى بالإضافة إلى الودائع الجارية بالعملة المحلية. لا تتضمن الشيكات والحوالات تحت التحصيل.

٣/ تتضمن الودائع الجارية بالعملة الاجنبية والودائع غير الجارية بالعملات المحلية و الأجنبية .

٤/ تم تفعيل إتفاقيه الحساب المجمع بين البنك المركزى ووزارة المالية فى يونيو ٢٠٠٨، مما أدى إلى إهلاك جزء من السندات الصادرة عن وزارة المالية لصالح البنك المركزى.

٥/ يتضمن المطلوبات من القطاع الخاص و القطاع العائلى.

٦/ لا تتضمن كل من الودائع لدى البنك المركزى والقروض الممنوحة من قبل البنك المركزى.

٧/ إجمالى السيولة المحلية / نقود الاحتياط.

٨/ الناتج المحلى الإجمالى / متوسط إجمالى السيولة المحلية (M٢). متوسط إجمالى السيولة المحلية = $\frac{1}{2} [(M٢)_t + (M٢)_{t-١}]$.

٩/ يمثل نسبة الودائع الجارية و غير الجارية بالعملات الأجنبية إلى إجمالى السيولة المحلية. لا تتضمن كل من ودائع غير المقيمين (جزء من صافى الأصول الأجنبية) والودائع الحكومية.

١٠/ يمثل نسبة الودائع الحكومية و غير الحكومية بالعملات الأجنبية إلى إجمالى الودائع لدى البنوك. غير متضمن ودائع البنوك لدى البنك المركزى.

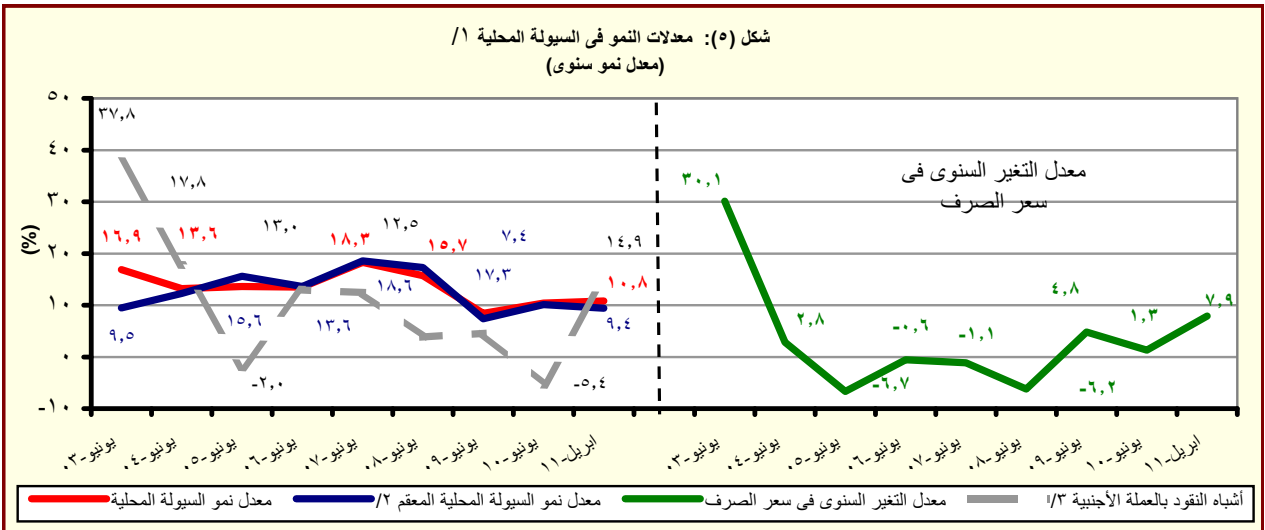

القسم الأول: نظرة عامة على الأداء الإقتصادي والمالى (تابع)

بيان ربع سنوي				بيان سنوى				
مارس-١٠	سبتمبر-١٠	ديسمبر-١٠	مارس-١١	٢٠١٠/٠٩	٢٠٠٩/٠٨	٢٠٠٨/٠٧	٢٠٠٧/٠٦	٢٠٠٦/٠٥
ى- القطاع المالى والاستثمارات								
١٨,٧	٢٠,٩	٢٢,٤	١٩,٢	١٨,٩	٥,٤	٤,١	٤,٧	٣,٤
إجمالى الإستثمارات المحلية (نسبة إلى الناتج المحلى الإجمالى) ^{١/}								
٥,٧	٨,٥	٨,١	٤,٣	٣,١	٠,٨	٠,٧	٠,٣	٠,١-
الإستثمارات الأجنبية المباشرة (نسبة إلى الناتج المحلى الإجمالى) ^{١٢/ ١١/}								
مؤشرات سوق المال (نهاية العام الميلادى)								
٢٢٣٩	٢٣٨١	٣٤١٢	--	١٤٠١	١٥٦٣	١٤٤٥	١٥٠٤	--
مؤشر هيئة سوق المال								
١,٢	٠,٩	١,١	--	١,٩	١,٧	٠,٩	٠,٧	--
معدل تذبذب مؤشر سوق المال ^{١٣/}								
٥٤٨٤٣	٦١٢٩١	٩٢٧٣٤	٤٢٧ ^{٤/}	٥٧٣	٦٣٠	٦١٧	٦٦٤	٥٣٢
مؤشر هيرمس								
١,٢٩	٠,٨٩	١,٢٠	١,٤٧	٢,٢٢	١,٧٩	٠,٧٤	٠,٤٩	٣,٥٤
معدل تذبذب مؤشر هيرمس ^{١٣/}								
٤٥٦	٥٣٤	٧٦٨	٤٧٤	٥٠٠	٤٦١	٤٤٨	٤٨٨	٤٠٨
رأس المال السوقى (مليار جنيه) ^{١٥/}								
٧٣,٨	٧١,٧	٨٥,٨	٤٥,٤	٤١,٤	٣٨,٢	٣٢,٥	٣٥,٤	٢٩,٦
رأس المال السوقى (نسبة إلى الناتج المحلى الإجمالى) ^{١٦/}								
٢٢,٠	٢١,٠	١٩,١	٧,٦	١٢,١	١٣,٦	١٣,٩	١٤,٧	١٢,٤
مضاعف الربحية ^{١٧/}								
٣,٨	٤,٢	٥,١	٦,٦	٧,٠	٦,٦	٧,٢	٧,١	٧,٥
عائد السهم (%) ^{١٨/}								
٦٥,٧٢٥	٦٢,١٣٠	٨٤,٥٤٧	٩٧,٥٨٦	١٧١,٤٦٥	١٥٢,٩١١	١٩٣,٢٧٢	٢٢٦,٧٩٩	--
سندات مقيدة (مليون جنيه)								
القطاع المصرفى (مليون جنيه): ^{١٩/}								
٧٦١,٥٦٢	٩٣٧,٩٢٣	١,٠٨٣,٣١١	١,٠٩١,٩٩٣	١,٢٢٠,٦٥٥	١,١٩٨,٢٤٠	١,٢٩٥,٥٠٣	١,٢٨٢,٩١٠	١,٢٧٣,٥٤٣
إجمالى الأصول								
٣٢٤,٠٤١	٣٥٣,٧٤٦	٤٠١,٤٢٥	٤٢٩,٩٥٧	٤٦٥,٩٩٠	٤٤١,٣٧٠	٤٦٧,٣٩٧	٤٥٨,٠٨١	٤٦٩,٩٦١
إجمالى أرصدة الإقراض و الخصم								
٢٧,١١٢	٣٣,٠٣٧	٣٧,٥٧٦	٤١,٥٥٠	٤٦,٥٩٨	٤٣,٥٧١	٥٠,٢٤٣	٥١,٢٣٨	٥٢,٥٠٨
رأس المال								
٥٦٨,٨٤١	٦٤٩,٩٥٣	٧٤٧,١٩٩	٨٠٩,٦٩٤	٨٩٢,٤٩٢	٨٦٧,٠٥٣	٩١٥,٧٨٢	٩٤٣,٩٧٢	٩٤٠,٨٤٩
إجمالى الودائع								
مؤشرات مختارة								
مؤشرات السيولة فى الجهاز المصرفى								
١١٢,٩	١٠٩,٤	١٠٩,٣	١١٤,٦	١١٣,٥	١١٤,٤	١١١,٨	١١٢,٠	١١٤,٩
الأصول الأجنبية / الخصوم الأجنبية ^{١١٠/}								
٥٦,٧	٥٣,٧	٥٣,١	٥٢,٤	٥١,٨	٥٠,٤	٥٠,٦	٤٨,١	٤٩,٥
القروض / الودائع ^{١١١/}								
٤٢,٥	٣٧,٧	٣٧,١	٣٩,٤	٣٨,٢	٣٦,٨	٣٦,١	٣٥,٧	٣٦,٩
القروض / الأصول ^{١١٢/}								
٢٥,٥	١٨,٨	١٨,٦	٣٠,٥	٣٣,٣	٣١,١	٣٢,٧	٣٤,٤	٣٥,٤
الأوراق المالية / الأصول ^{١١٣/}								
٧٤,٧	٦٩,٣	٦٩,٠	٧٤,١	٧٣,١	٧٢,٤	٧٠,٧	٧٣,٦	٧٣,٩
الودائع / الأصول ^{١١٤/}								
٥,٣	٤,٩	٤,٩	٥,٨	٦,٢	٥,٩	٥,٩	٦,٢	٦,٦
رأس المال / الأصول ^{١١٥/}								
٧,٢	٥,٧	٥,٨	٦,٤	٥,٨	٦,٤	٥,٧	٤,٢	٤,٣
مخصصات القروض / إجمالى الأصول ^{١١٦/}								

المصادر: الهيئة العامة لسوق المال والبنك المركزى المصرى.

-- بيان غير متاح.

١/ تم حساب المؤشرات الربع سنوية كنسبة من الناتج المحلى الإجمالى للعام بأكمله.

٢/ صافى الإستثمارات الأجنبية المباشرة تشمل الإستثمار الاجنبى فى قطاع البترول.

٣/ على أساس الإنحراف المعيارى للعوائد اليومية خلال شهر الدراسة. البيانات السنوية تعكس نهاية ديسمبر من كل عام.

٤/ سلسلة معدلة.

٥/ القيمة السوقية للأرصدة القائمة. يمثل ناتج ضرب عدد الأسهم القائمة فى سعر السوق السائد.

٦/ قامت وزارة التنمية الإقتصادية بتقدير قيمة الناتج المحلى الإجمالى لعام ٢٠١١/٢٠١٠ بنحو ١٣٧٨ مليار جنيه ، مقارنة بناتج محلى إجمالى محقق قدره ١٢٠٦,٧ مليار جنيه في عام ٢٠١٠/٢٠٠٩.

٧/ ويعرف أيضا بمعدل السعر على العائد، ويقاس بنسبة سعر السوق لكل سهم إلى أرباحه السنوية.

٨/ الكوبون السنوى الموزع / سعر السهم الجارى.

٩/ تعكس بيانات البنوك التجارية.

١٠/ لدى البنوك العامة فى مصر ، بخلاف البنك المركزى.

١١/ تتضمن القروض والودائع الحكومية وغير الحكومية ، ولا تشمل ودائع البنوك لدى البنك المركزى المصرى.

القسم الأول: نظرة عامة على الأداء الإقتصادى والمالى (تابع)

بيان سنوي					بيان ربع سنوي				
٢٠٠٦/٠٥	٢٠٠٧/٠٦	٢٠٠٨/٠٧	٢٠٠٩/٠٨	٢٠١٠/٠٩ *	يناير-مارس ٢٠١٠*	ابريل-يونيو ٢٠١٠	اكتوبر- ديسمبر ٢٠١٠*	يناير-مارس ٢٠١١ /١	
ك- معاملات القطاع الخارجى									
(مليون دولار)									
٤١,٤٤٠	٤٩,٥٣٤	٦٥,٩٠٤	٥٧,٢١٧	٥٧,٨٩٩	١٣,٧٢٩	١٦,٠٢٢	١٦,٠٥٠	١٣,٢٨٤	إجمالى المتحصلات الجارية
٣٩,٦٨٨	٤٧,٢٦٥	٦٥,٠١٦	٦١,٦٤١	٦٢,٢١٧	١٥,٠٥٢	١٧,٧٣٣	١٦,٦٤٩	١٤,٢٨٣	إجمالى المدفوعات الجارية
١١,٩٨٦-	١٦,٢٩١-	٢٣,٤١٥-	٢٥,١٧٣-	٢٥,١٢٠-	٦,٦٠٨-	٦,٥٨٣-	٦,٦٩٢-	٥,٠٩٣-	الميزان التجارى
٨,١٩١	١١,٤٩٨	١٤,٩٦٦	١٢,٥٠٢	١٠,٣٣٩	٢,٤٧٨	١,٥٧٧	٢,٩٦١	١,٢٦٥	الميزان الخدمى
١,٧٥٢	٢,٢٦٩	٨٨٨	٤,٤٢٤-	٤,٣١٨-	١,٣٢٣-	١,٧١١-	٥٩٩-	٩٩٩-	ميزان المعاملات الجارية
٣,٥١١	٨٥٣	٧,٥٥٨	٢,٢٨٥	٨,٣٢٥	١,٨٧٧	٣,١٦٢	١,٧٨٥	٤,٥٩٤-	صافى تدفقات ميزان المعاملات الرأسمالية و المالية
٣,٢٥٣	٥,٢٨٢	٥,٤٢٠	٣,٣٧٨-	٣,٣٥٦	٤٥٥	٢٥٠	٥٥٧	٦,٠٧١-	الميزان الكلى (ميزان المدفوعات)
٢٢,٩٣١	٢٨,٥٥٩	٣٤,٥٧٢	٣١,٣١٠	٣٥,٢٢٣	٣٤,٥٠٨	٣٥,٢٢٣	٣٦,٠٠٥	٣٠,١٠٦	صافى الإحتياطيات الدولية ^{١/}
(نسبة إلى الناتج المحلى الإجمالى) ^{٢/}									
٣٨,٦	٣٨,٠	٤٠,٥	٣٠,٣	٢٦,٤	٦,٢	٧,٤	٦,٧	٥,٧	إجمالى المتحصلات الجارية
٣٦,٩	٣٦,٢	٤٠,٠	٣٢,٦	٢٨,٤	٦,٨	٨,٢	٦,٩	٦,١	إجمالى المدفوعات الجارية
١١,٢-	١٢,٥-	١٤,٤-	١٣,٣-	١١,٥-	٣,٠-	٣,١-	٢,٨-	٢,٢-	الميزان التجارى
٧,٦	٨,٨	٩,٢	٦,٦	٤,٧	١,١	٠,٧	١,٢	٠,٥	الميزان الخدمى
١,٦	١,٧	٠,٥	٢,٣-	٢,٠-	٠,٦-	٠,٨-	٠,٢-	٠,٤-	ميزان المعاملات الجارية
٣,٠	٤,٠	٣,٣	١,٨-	١,٥	٠,٢	٠,١	٠,٢	٢,٦-	الميزان الكلى (ميزان المدفوعات)
نسبة إلى إجمالى المتحصلات الجارية ^{٤/}									
٢٠,١	٢٤,٤	٢٢,٩	٢٥,٠	٢٣,٩	٢٤,٧	٢٣,٢	٢٤,٥	٢٥,٨	الصادرات غير البترولية
٢٥,٠	٢٠,٧	٢٢,٣	١٩,٤	١٨,٠	١٥,٠	٢٠,١	١٦,٤	٢١,٤	الصادرات البترولية
١٧,٧	١٦,٨	١٦,٧	١٨,٥	٢٠,٤	١٩,٨	١٨,٠	٢٠,٥	١٣,٥	السياحة
١٢,٢	١٢,٨	١٢,٩	١٣,٥	١٦,٧	٢٠,٥	٢٠,٣	١٩,٤	٢١,٠	التحويلات الخاصة
مؤشرات أخرى (%)									
٦١	٥٧	٥٦	٥٠	٤٩	٤٥,٢	٥١,٢	٤٩,٥	٥٥,١	نسبة تغطية الصادرات للواردات السلعية
١٨٩	٢٢٨	٢٢٢	٢١١	١٧٨	١٨٣	١٣٧	١٨٧	١٤٣	نسبة تغطية الصادرات للواردات الخدمية
٩,٠	٨,٩	٧,٩	٧,٥	٨,٦	٨,٦	٧,٨	٨,١	٨,٠	نسبة تغطية صافى الإحتياطيات الدولية للواردات(عدد الاشهر) ^{٥/}
٧٧,٧ ^{١/}	٩٥,٨	١٠٢,١	٩٩,٦	١٠٤,٨	١٠٧,٢	١٠٤,٨	١٠٣,١	٨٦,٥	نسبة صافى الإحتياطيات الدولية إلى الدين الخارجى (%) ^{١/}

المصدر: البنك المركزى المصرى.

* بيان ميدنى.

-- بيان غير متاح.

١/ تم تقدير البيانات الخاصة بالفترة يناير- مارس ٢٠١١/٢٠١٠ كمحصلة الفارق بين بيانات الفترة يوليو- مارس والفترة يوليو - ديسمبر ٢٠١١/٢٠١٠.

٢/ قد تظهر بعض الفروق فى تقييم الإحتياطيات الدولية نتيجة استخدام أسعار صرف مختلفة داخل محفظة الإحتياطى من العملات الأجنبية.

٣/ تم حساب المؤشرات الربع سنوية باستخدام بيانات الناتج المحلى الإجمالى للعام بأكمله. قامت وزارة التنمية الإقتصادية بتقدير قيمة الناتج المحلى الإجمالى لعام ٢٠١١/٢٠١٠ بنحو ١٣٧٨ مليار جنيه ، مقارنة بناتج محلى إجمالى محقق قدره ١٢٠٦,٧ مليار جنيه في عام ٢٠١٠/٢٠٠٩.

٤/ باستبعاد التحويلات الرسمية.

٥/ بعدد أشهر الواردات.

٦/ لا يشمل مديونية القطاع الخاص غير المضمونة.

القسم الثانى

مؤشرات الإقتصاد العینى و الحقیقى

جدول (١) الناتج المحلى الإجمالى بحسب الموارد والإستخدامات بأسعار السوق (أسعار جارية)..... ١١

جدول (٢) الناتج المحلى الإجمالى بتكلفة عوامل الإنتاج موزعاً بحسب القطاعات الإقتصادية (أسعار جارية)..... ١٢

جدول (٣) إجمالى الإستثمارات موزعة بحسب القطاعات الإقتصادية..... ١٣

جدول (١) الناتج المحلي الإجمالي بحسب الموارد والإستخدامات (بأسعار السوق) ^{١/}
(أسعار جارية)

(مليار جنيه)								
يوليو- مارس *٢٠١١/٢٠١٠	٢/٢٠١٠/٢٠٠٩	٢٠٠٩/٢٠٠٨	٢٠٠٨/٢٠٠٧	٢٠٠٧/٢٠٠٦	٢٠٠٦/٢٠٠٥	٢٠٠٥/٢٠٠٤		
١٠٢١,٥	١٢٠٦,٧	١٠٤٢,٢	٨٩٥,٥	٧٤٤,٨	٦١٧,٧	٥٣٨,٥	الناتج المحلي الإجمالي	
(١٤,٠)	(١٥,٨)	(١٦,٤)	(٢٠,٢)	(٢٠,٦)	(١٤,٧)	(١١,٠)		
١٠٥٩,٥	١٢٦٤,٤	١١١١,٤	٩٤٥,٦	٧٧٨,٩	٦٣٢,٨	٥٥٠,٧	جملة الطلب المحلي	
٨٩٢,١	١٠٣٦,٥	٩١١,٤	٧٤٥,١	٦٢٣,٦	٥١٧,١	٤٥٣,٩	الإستهلاك النهائي	
٧٧٩,١	٩٠١,٨	٧٩٣,١	٦٤٧,٦	٥٣٩,٢	٤٤١,٢	٣٨٥,٣	الإستهلاك الخاص	
١١٣,٠	١٣٤,٧	١١٨,٣	٩٧,٥	٨٤,٤	٧٥,٩	٦٨,٦	الإستهلاك العام والحكومي	
١٦٧,٤	٢٢٧,٩	٢٠٠,٠	٢٠٠,٥	١٥٥,٣	١١٥,٧	٩٦,٨	الاستثمارات ^{١٣}	
٣٨,٠-	٥٧,٧-	٦٩,٢-	٥٠,١-	٣٤,١-	١٥,١-	١٢,٢-	صافي الصادرات	
٢٠٧,٢	٢٥٧,٦	٢٦٠,١	٢٩٥,٩	٢٢٥,٣	١٩٣,٢	١٦٣,٤	الصادرات السلعية والخدمات ^{١٤}	
٢٤٥,٢	٣١٥,٣	٣٢٩,٣	٣٤٦,٠	٢٥٩,٤	٢٠٨,٣	١٧٥,٦	الواردات السلعية والخدمات	
ملاحظات (نسبة للناتج المحلي الإجمالي)								
٨٧,٣	٨٥,٩	٨٧,٤	٨٣,٢	٨٣,٧	٨٣,٧	٨٤,٣	الإستهلاك النهائي	
١٦,٤	١٨,٩	١٩,٢	٢٢,٤	٢٠,٩	١٨,٧	١٨,٠	الاستثمارات ^{١٣}	
٢٠,٣	٢١,٣	٢٥,٠	٣٣,٠	٣٠,٢	٣١,٣	٣٠,٣	الصادرات السلعية والخدمات ^{١٤}	
٢٤,٠	٢٦,١	٣١,٦	٣٨,٦	٣٤,٨	٣٣,٧	٣٢,٦	الواردات السلعية والخدمات	

المصدر: وزارة التنمية الاقتصادية.

* بيان مبدئي، وقابل للتعديل. قامت وزارة التنمية الاقتصادية بتقدير قيمة الناتج المحلي الإجمالي لعام ٢٠١١/٢٠١٠ بنحو ١٣٧٨ مليار جنيه ، مقارنة بناتج محلي إجمالي محقق قدره ١٢٠٦,٧ مليار جنيه في عام ٢٠١٠/٢٠٠٩ .

() معدل النمو عن الفترة المقابلة في العام السابق.

١/ تشمل صافي الضرائب غير المباشرة.

٢/ تقوم وزارة التنمية الاقتصادية حالياً بمراجعة بيانات الناتج المحلي الإجمالي لعام ٢٠٠٩/١٠ على أساس ربع سنوي.

٣/ تشمل التكوين الرأسمالي و التغير في المخزون. تصل قيمة التغير في المخزون خلال الفترة يوليو- مارس ٢٠١١/٢٠١٠ نحو ٢,٦ مليار جنيه ، مقارنة بـ٣,٥ مليار جنيه خلال نفس الفترة من العام المالي السابق.

٤/ تشمل حصة الشريك الأجنبي في قطاع البترول.

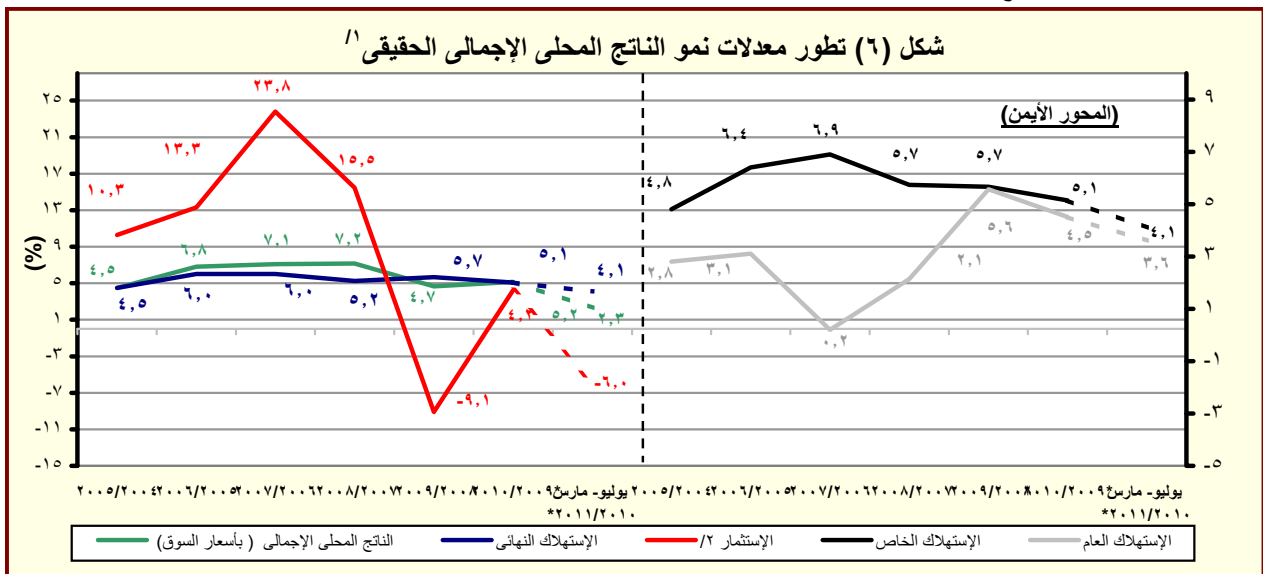

جدول (٢): الناتج المحلي الإجمالي بتكلفة عوامل الإنتاج موزعاً بحسب القطاعات الاقتصادية
(أسعار جارية)

(مليون جنيه)	يوليو-مارس ٢٠١١/٢٠١٠*	٢٠١٠/٢٠٠٩	٢٠٠٩/٢٠٠٨	٢٠٠٨/٢٠٠٧	٢٠٠٧/٢٠٠٦	٢٠٠٦/٢٠٠٥	٢٠٠٥/٢٠٠٤	
٩٧٧,٥٨٣	١,١٥٠,٦٢٠	٩٩٤,٠٥٥	٨٥٥,٣٠٢	٧١٠,٣٨٨	٥٨١,١٤٤	٥٠٦,٥١١		إجمالي الناتج المحلي
(١٤,٢)	(١٥,٨)	(١٦,٢)	(٢٠,٤)	(٢٢,٢)	(١٤,٧)	(١١,٠)		
٥٠٧,٩٥٩	٥٩١,٩٠٣	٥٠٨,٠٠١	٤٣٦,٧٢٧	٣٦٠,٥٣٠	٣٠٥,٠٩٤	٢٥٩,١٨٢		إجمالي القطاع السلعي
(١٥,٥)	(١٦,٥)	(١٦,٣)	(٢١,١)	(١٨,٢)	(١٧,٧)	(٩,١)		
١٤٨,٤١٣	١٦٠,٩٧٠	١٣٥,٤٦٥	١١٣,١٠٤	٩٩,٩٥٣	٨١,٧٦٦	٧٥,٢٩١		الزراعة و الغابات و الصيد
١٤٠,٤٨٦	١٦٥,٧٤٧	١٤٧,٩٦٦	١٣٣,٦٧٤	١٠٣,٦٥٦	٨٩,٨٣٤	٦٤,٠٢٦		الإستخراجات:
٥٩,١١٣	٦٨,٥٣٨	٦١,٧٥٩	٥٦,٧٢٢	٤٤,٠٥٩	٤٠,٥٨٦	٣٥,٦٢٣		البترول
٧٧,٣٦٠	٩٢,٥٣٨	٨٢,٢٠٦	٧٣,٤٩٥	٥٦,٥٩٠	٤٨,٣١١	٢٧,٥٥٥		الغاز الطبيعي
(١٦,٩)	(١٢,٦)	(١١,٩)	(٢٩,٩)	(١٧,١)	(٧٥,٣)	(٢٠,٦)		
٤,٠١٣	٤,٦٧١	٤,٠٠١	٣,٤٥٧	٣,٠٠٧	٩٣٧	٨٤٨		استخراجات أخرى
١٦٠,٥٢٧	١٩٤,٢٩٠	١٦٤,٥٢٣	١٣٩,٠٠٣	١١٤,٤٧٥	٩٨,٦٩٣	٨٩,٩٨١		الصناعات التحويلية:
١١,٢٦٩	١٢,٥١٦	١٠,٢٥٧	٧,٩٢٢	٦,٠٥٥	٥,٦٠١	٤,٩٦٥		تكرير البترول
١٤٩,٢٥٨	١٨١,٧٧٤	١٥٤,٢٦٦	١٣١,٠٨١	١٠٨,٤٢٠	٩٣,٠٩٢	٨٥,٠١٦		تحويلية أخرى
١٢,٤١٣	١٤,٨٩٧	١٣,٠٤٣	١١,٥٠٧	٩,٨٨٠	٨,٨٨٠	٧,٨٣٨		الكهرباء
٢,٨٤٠	٣,٣٩٠	٢,٩٧٧	٢,٦٥٩	٢,٣٩٠	٢,١٥٨	١,٩٤١		المياه
٤٣,٢٨٠	٥٢,٦٠٩	٤٤,٠٢٦	٣٦,٧٨٠	٣٠,١٧٥	٢٣,٧٦٣	٢٠,١٠٦		التشييد والبناء
(١٥,٣)	(١٩,٥)	(١٩,٧)	(٢١,٩)	(٢٧,٠)	(١٨,٢)	(٨,٧)		
٣٠٧,٣٣٨	٣٦٤,٥١٨	٣١٨,٥٦٦	٢٧٩,٦٠٦	٢٣٣,٠٥٢	١٨٣,٥٦٧	١٦٢,٨٧٧		إجمالي الخدمات الإنتاجية
(١١,٩)	(١٤,٤)	(١٣,٩)	(٢٠,٠)	(٢٧,٠)	(١٢,٧)	(١٤,١)		
٣٧,٦٨٥	٤٧,٤٠٠	٤٠,٩٦٢	٣٤,٧٩٠	٢٩,٥٤٩	٢٤,٥١٩	٢١,٥٧٩		النقل والتخزين
٢٧,٢٦٩	٣٤,٨١٨	٣١,١٨٥	٢٧,١٥١	٢٣,٠٦٢	١١,٩٧٤	١٠,١٨٢		الاتصالات
٢١,٤٣٣	٢٥,٨٠٣	٢٦,٨٢٦	٢٨,٧٢٩	٢٤,٠٨٤	٢٣,٣٩٩	٢٠,١٥٤		قناة السويس
(١٢,٩)	(٣,٨)-	(٦,٦)-	(١٩,٣)	(٢,٩)	(١٦,١)	(٢٦,٨)		
١١٦,٥٥٠	١٣٣,٧٧٤	١١٣,٣٩٨	٩٣,٣٨٢	٧٧,٦٧٥	٦٣,٥٨٣	٥٦,٣٦٦		تجارة الجملة و التجزئة
٣٥,٥٨٥	٤١,١٧٤	٣٦,١٢٥	٣١,٧٥٦	٢٧,٥٣١	٢٨,٧٩٨	٢٦,٤٢٨		الوساطة المالية و الأنشطة المساعدة
٣٥,٦٩٣	٤١,٥٢١	٣٥,٦٨٩	٣١,٣٧٥	٢٦,٣٧٢	١٢,٤٩٧	١١,٤٥٥		التأمين و التأمينات الإجتماعية
٣٣,١٢٣	٤٠,٠٢٨	٣٤,٣٨٢	٣٢,٤٢٤	٢٤,٧٧٨	١٨,٧٩٨	١٦,٧١٣		المطاعم والفنادق
(٨,٥)	(١٦,٤)	(٦,٠)	(٣٠,٩)	(٣١,٨)	(١٢,٥)	(٣٢,٠)		
١٦٢,٢٨٦	١٩٤,٢٠٠	١٦٧,٤٨٨	١٣٨,٩٧٠	١١٦,٨٠٦	٩٢,٤٨٣	٨٤,٤٥٢		إجمالي الخدمات الإجتماعية
(١٤,٤)	(١٥,٩)	(٢٠,٥)	(١٩,٠)	(٢٦,٣)	(٩,٥)	(١١,٠)		
٢٤,٢٠٨	٣٠,٢٦٢	٢٦,٥٧٥	٢٣,٣٣٤	٢٠,٩٤٣	١٩,٠٥٥	١٧,٥٨٠		الأنشطة العقارية
٩٦,٦٠١	١١٤,٩٧٤	٩٨,٥٧٥	٧٩,٧٣٧	٦٤,٢٢٠	٥٦,٩٣٠	٥١,٧٥٥		الحكومة العامة
١٠,٩٣٥	١٢,٨٢٨	١١,١٣٣	٩,٤٩٢	٨,٣٧٦	٣,٤٩٦	٣,١٩٠		خدمات التعليم
١٢,٥٧٦	١٤,٧٩٧	١٢,٩٧١	١٠,٩٦١	٩,٩٠٨	٦,٥٦٣	٦,٠٢١		الصحة
١٧,٩٦٦	٢١,٣٣٩	١٨,٢٣٤	١٥,٤٤٦	١٣,٣٥٩	٦,٤٣٩	٥,٩٠٧		الخدمات الأخرى ^{١/٢}

المصدر: وزارة التنمية الاقتصادية.

() معدل النمو عن الفترة المقابلة في العام السابق.

* بيان مبدئي، وقابل للتعديل.

١/ تقوم وزارة التنمية الاقتصادية حالياً بمراجعة بيانات الناتج المحلي الإجمالي لعام ٢٠١٠/٠٩ على أساس ربع سنوي.

٢/ يشمل الصرف الصحي والمعلومات.

جدول (٣): إجمالي الإستثمارات موزعة بحسب القطاعات الإقتصادية

(يوليو- مارس ٢٠١١/٢٠١٠ *)^١

(مليون جنيه)

قطاع حكومي	هينات اقتصادية	قطاع أعمال عام	قطاع خاص	إجمالي	نسبة الى إجمالي الإستثمارات (%)
الإجمالي العام	٢٦٢٧١	١٩١٨٢	١١١٢٤٦	١٦٤٧٨٠	١٠٠
القطاع السلعي	٦٥٦٧	١٧٦٤	٤٨٦٥٠	٧١٦٨٠	٤٣,٥
الزراعة والرى والصيد	٢٠٢٣	٤٦	٢٧١٠	٤٧٧٩	٢,٩
البترول الخام والتعدين والغاز الطبيعي	١	١٠	٢٣٨٠٠	٢٤٩٢٠	١٥,١
الصناعات التحويلية والمنتجات البترولية	١٦١	١٦	١٨٣٤٠	٢١٤٨٢	١٣,٠
الكهرباء والمياه	٤٣٢٢	١٦٩٢	--	١٥٩٣٥	٩,٧
التشييد والبناء	٥٩	--	٣٨٠٠	٤٥٦٤	٢,٨
الخدمات الإنتاجية	٥٧٤٥	٢٦٤٣	٣٤٦٩٦	٤٧٥٣٠	٢٨,٨
النقل والإتصالات ^٢	٥٧٠٥	٢٢٠٠	٢١١٩٦	٣٢٧٦٢	١٩,٩
تجارة الجملة والتجزئة	--	١٩٣	٩٠٠٠	٩٢٤٤	٥,٦
الخدمات المالية، التأمين والضمان الإجتماعى	٣٩	٢٤٤	--	٧١٦	٠,٤
السياحة	١,٥	٦,٤	٣٠٠	٤٨٠٨	٢,٩
الخدمات الإجتماعية	١٣٩٦٠	٣٦٧٤	٢٧٩٠٠	٤٥٥٧٠	٢٨
الإسكان والأنشطة العقارية	١١٤	١٦٣٣	--	٢٢٢٤٧	١٣,٥
الخدمات التعليمية	٢٣٨٨	٩٢	١٨٥٠	٤٣٣٠	٢,٦
الخدمات الصحية	١٨٥٣	١٥٠	١٦٥٠	٣٦٥٣	٢,٢
خدمات أخرى ^٣	٩٦٠٤	١٧٩٩	٣٦	١٥٣٤٠	٩,٣

ملاحظات: الرقم القياسى للإنتاج للقطاعات الإقتصادية الرئيسية (٢٠٠٢ = ١٠٠)

	٢٠١٠/٢٠٠٩			٢٠١١/٢٠١٠		
	أكتوبر-ديسمبر	يناير-مارس	ابريل - يونيو	يوليو-سبتمبر	أكتوبر-ديسمبر	يناير-مارس
الرقم القياسى العام للإنتاج	١٥٩,٤	١٨٧,٥	١٨٢,٣	١٧٥,٤	١٧٤,٥	١٦٢,١
الصناعات التحويلية ^٤	١٢٦,٩	١٤٠,٣	١٤٤,٩	١٣٠,٨	١٣٦,٩	١٢٨,٣
منتجات بترول	١٤٣,٥	١٤٨,٤	١٤٩,٩	١٥٦,٧	١٤٤,٤	١٥٤,١
غاز طبيعى	١٥٧,١	١٧٢,١	١٧٣,٢	١٧٠,١	١٦٣,٩	١٨٣,٦
الكهرباء	١٥٥,٧	١٦٦,٤	١٧٩,١	١٧٧,٥	١٧٣,٧	١٦٦,٠
التشييد والبناء	١٧٥,٨	٢١١,٠	١٦٣,٧	٢١٧,١	١٧٩,٨	١٩١,١
النقل ^٥	٧٨,٩	٨٥,٦	٨٥,٤	٨٢,٨	٨٥,٠	٨١,٣
قناة السويس ^٦	٢١٨,٤	٢٤٧,٢	٢٤٢,٤	٢٤٣,٦	٢٣٩,١	٢٧٥,٠
السياحة	٢٩٤,١	٣٩٦,٩	٣٧٧,٥	٣٣٣,٩	٣٤٦,٧	٢٦٠,١

المصدر: وزارة التنمية الإقتصادية.

* بيان مبدئى.

-- بيان غير متاح.

١/ لا يشمل المعلومات والتغير فى المخزون.

٢/ يشمل قناة السويس.

٣/ يشمل الصرف الصحي.

٤/ تمت مراجعة البيانات الخاصة بمؤشر الصناعات التحويلية لشهر أكتوبر ٢٠١٠.

٥/ لا يتضمن قناة السويس.

٦/ على أساس قيمة متحصلات قناة السويس بالدولار الأمريكى.

القسم الثالث

الأسعار المحلية

جدول (٤)	معدلات التضخم السنوية فى الأرقام القياسية للأسعار المحلية-----	١٧
جدول (٥)	معدلات التضخم السنوية لأسعار المستهلكين-----	١٨
جدول (٦)	معدل التضخم السنوى لأسعار المنتجين طبقاً للنشاط الأقتصادى-----	١٩
جدول (٧)	معدل التضخم السنوى لأسعار المنتجين طبقاً للإستخدام النهائى-----	٢٠
جدول (٨)	معدل التضخم السنوى لأسعار المنتجين طبقاً لدرجة التصنيع-----	٢٠
جدول (٩)	تطور أسعار الصرف-----	٢١

جدول (٥): معدل التضخم السنوى لأسعار المستهلكين^١
(نسبة التغير)

بيان ربع سنوي ^٢					بيان شهري ^٣				
					يناير- مارس ٢٠١١	أكتوبر- ديسمبر ٢٠١٠	يوليو- سبتمبر ٢٠١٠	يناير- مارس ٢٠١٠	مايو- ١٠
معدل التضخم لأسعار المستهلكين					١١,٠	١٠,٥	١٠,٧	١٢,٩	١٠,٠
الطعام والشراب					١٩,٢	١٧,٩	١٨,٦	٢٢,٧	١٨,٢
السجائر و الدخان					٤٦,٩	٤٤,٤	٤٣,٢	٠,٠	٠,٠
الملابس والاقمشة و أغطية القدم					١,١	٢,٦	١,٨	١,٩	٠,٦
المسكن والمياه و الكهرباء و الوقود					٠,١	٠,٥	٠,٦	٢,٢	٢,٩
الاثاث و المعدات المنزلية و الصيانة					٢,٨	٣,٥	٣,٠	٣,٦	٣,٤
الرعاية الصحية					١,٥	١,٢	٠,٠	٠,٣	٠,٣
النقل والمواصلات					١,٣	١,١	٠,٨	٠,٦	٠,٥
الاتصالات السلكية واللا سلكية					١,٠	-٠,١	-٠,١	-٠,١	٠,١-
الثقافة والترفيه					٦,٠	٥,٣	٢,٩	٥,٢	٥,٢
التعليم					٢٤,٣	٢٤,٣	٧,١	٩,٤	٩,٤
المطاعم و الفنادق					١٢,٣	١١,٩	٢,٦	١٠,٦	٤,٤
خدمات متنوعة					١,٩	١,٨	١١,٥	١٨,٣	١٦,٣

المصدر: الجهاز المركزى للتعبئة العامة والإحصاء.

١/ في حضر الجمهورية.

٢/ التغير فى الرقم القياسى عن الفترة المقابلة فى العام السابق. بدءاً من الفترة أكتوبر-ديسمبر ٢٠١٠ تعكس البيانات السلسلة الجديدة لأسعار المستهلكين والتي تستخدم شهر يناير ٢٠١٠ كشهر أساس، بالإضافة إلى إستخدام أوزان جديدة للمجموعات السلعية الرئيسية مستخرجة فى ضوء نتائج بحث الدخل والإنفاق والإستهلاك لعام ٢٠٠٨/٢٠٠٩.

٣/ التغير فى الرقم القياسى عن الشهر المقابل فى العام السابق . بدءاً من أغسطس ٢٠٠٩ تعكس البيانات السلسلة الجديدة لأسعار المستهلكين والتي تستخدم شهر يناير ٢٠١٠ كشهر أساس.

بيان شهري ^{١٣}					بيان ربع سنوي ^{١٢}			
مارس-١٠	ديسمبر-١٠	يناير-١١	فبراير-١١	مارس-١١	يناير-مارس ٢٠١١	يوليو-سبتمبر ٢٠١٠	أكتوبر-ديسمبر ٢٠١٠	يناير-مارس ٢٠١٠
١٣,٧	١٢,٨	١٤,٧	١٦,٨	٢٠,٤	١٧,٣	١١,٦	١٤,٤	١٣,٢
١٠,٦	١٣,٠	١٦,٣	١٧,١	٢٦,١	١٩,٩	١٦,٣	٢٠,٤	١١,٨
١١,١	١٤,٠	١٧,٧	١٨,٥	٢٨,٣	٢١,٥	١٧,٨	٢٢,١	١٢,١
٦,١	١,١	٠,٢	١,٥	١,٤	١,٠	٠,٥-	٠,٤	٨,٤
٥٣,٦	٢٠,٤	١٩,٩	٣٠,٢	٣٤,٦	٢٨,٣	١١,٥	١٥,٢	٥٤,٤
٥٤,٣	٢٠,٥	٢٠,٠	٣٠,٤	٣٤,٩	٢٨,٥	١١,٥	١٥,٣	٥٥,٢
٤,٥	١٠,٥	١٠,٥	١٠,٥	١٠,٥	١٠,٥	١٢,٠	١٠,٥	٤,٥
٤,٦	١٠,٣	١٢,٤	١٢,١	١١,١	١١,٩	٩,٠	١٠,٥	٢,٩
٩,٩	١٦,٤	١٩,٥	١٨,٧	١٣,٨	١٧,٣	١٤,٧	١٧,٣	٨,٣
٠,٢	٠,٢	٠,٠	٠,٠	٠,٠	٠,٠	٠,٢	٠,١	٠,٢
٠,٠	٥٠,٤	٥٢,٢	٥٣,٩	٥٣,٩	٥٣,٤	٥٠,٤	٥٠,٤	٠,٠
٥,٥	١,١	١,٧	١,٧	١,٧	١,٧	١,٦	١,١	٥,٥
٠,٥	٩,٩	١١,٢	١١,٢	١١,٢	١١,٢	١٠,٥	٩,٩	٠,٥
٠,٠	٣,٤	٣,٤	٣,٤	٣,٤	٣,٤	٠,٠	٣,٥	٠,٠
-٢,٩	٢,٨	١٠,٨	١٧,٤	١٧,٤	١٥,٢	٣,٢	٢,٨	-٢,٩
٠,٨	٢,٨	٤,٠	٤,٠	٤,٠	٤,٠	٣,٠	٢,٨	٠,٨
-٠,٩	-٠,٧-	-٠,٧-	-٠,٧-	-٠,٧-	-٠,٧-	-٠,٧-	-٠,٧-	-٠,٩-
-٠,٦-	٣,٩	٣,٩	٤,٤	٤,٤	٤,٣	١,٠	٣,٩	-٠,٦-
٤,٣	٨,٣	١٢,٤	١٢,٤	١٢,٤	١٢,٤	٨,٢	٨,٣	٤,٣
١,١	٢,٦	٢,٦	٢,٦	٢,٦	٢,٦	٢,٦	٢,٦	١,١
٦,٧	٢,٨-	٧,٠	٧,٠	٧,٠	٧,٠	٢,٨-	٧,٠	٦,٧
٧,٦	٢,١	٢,٥	٢,٥	٢,٥	٢,٥	٢,١	٢,٥	٧,٦
-٣,٧	٢٣,٦	٢٥,٨	٢٦,٩	٢٨,١	٢٩,٤	٢٣,٦	٢٥,٨	-٣,٧
١٣,٨	١٣,٠	١,٢	١,٨	٢,٢	١,٧	١٣,٠	١,٢	١٣,٨
٠,٠	٢,٢-	٩,٠-	٩,١-	٩,١-	٩,١-	٢,٢-	٩,٠-	٠,٠
٠,٣	٢,٠	١,٢	١,٨	١,٠٨	٧,٦	٢,٠	١,٢	٠,٣
١,٦	٠,١	٠,١	٠,٩	٠,٩	٠,٩	٠,١	٠,١	١,٦
٠,٠	٠,٦	١,٠	١,٠	١,٠	١,٠	٠,٦	١,٠	٠,٠
٠,٠	٠,٠	٠,٠	٠,٠	٠,٠	٠,٠	٠,٠	٠,٠	٠,٠
-٤,١	٠,٢	٠,٠	٠,٠	٠,٠	٠,٠	٠,٢	٠,٠	-٤,١
١٨,٣	٢٦,٥	٣٥,٨	٣٠,٣	٣٣,٦	٢٦,٥	٢٦,٥	٣٥,٨	١٨,٣
٢٢,٠	٢٢,٠	٦,٤	٠,٠	٠,٠	٠,٠	٢٢,٠	٦,٤	٢٢,٠
٥,٦	٥,٦	١,٨	٠,٠	٠,٠	٠,٠	٥,٦	١,٨	٥,٦
١٣,٠	١٣,٠	٤,٠	٠,٠	٠,٠	٠,٠	١٣,٠	٤,٠	١٣,٠
٠,٠	٠,٠	٠,٠	٠,٠					

١/ قام الجهاز المركزى للتعبئة العامة والإحصاء بإصدار رقم قياسي لأسعار المنتجين بدءاً من سبتمبر ٢٠٠٧، وذلك باستخدام أسعار السلع والخدمات للسنة المالية (٢٠٠٤-٢٠٠٥) كفترة أساس للسلسلة الأرقام القياسية، كما تم استخراج الأوزان باستخدام متوسط عامى (٢٠٠٢-٢٠٠٣، ٢٠٠٣-٢٠٠٤) للقيم الإجمالية للإنتاج الصناعى والزراعى والخدمى. وبتدوير بالذكر أن السلسلة الزمنية لمعدلات التضخم لأسعار المنتجين لفترة ما قبل يناير ٢٠٠٧ غير متاحة بعد.

٢/ التغيير فى الرقم القياسى عن الفترة المقابلة فى العام السابق.

٣/ التغير في الرقم القياسى عن الشهر المقابل فى العام السابق . البيانات التفصيلية لشهر ابريل ٢٠١١ غير متاحة حتى تاريخه.

جدول (٧): معدل التضخم السنوى لأسعار المنتجين طبقاً للإستخدام النهائي^{١/}

بيان ربع سنوي ^{٢/}					بيان شهري ^{٣/}				
يناير- مارس ٢٠١٠	يوليو- سبتمبر ٢٠١٠	أكتوبر- ديسمبر ٢٠١٠	يناير- مارس ٢٠١١	نوفمبر- ١٠	ديسمبر- ١٠	يناير- ١١	فبراير- ١١	مارس- ١١	
١٣,٢	١١,٦	١٤,٤	١٧,٣	١٣,٥	١٢,٨	١٤,٧	١٦,٨	٢٠,٤	معدل التضخم لأسعار المنتجين
-٠,٦	١,٠	٣,٩	٤,٣	٣,٩	٣,٩	٣,٩	٤,٤	٤,٤	مواد الوقود
٥٠,٨	١٦,٢	٢٤,١	٣٨,٣	٢٠,٧	٢٩,٤	٢٩,٥	٤٠,٨	٤٤,٦	المواد الخام
٠,٨	٨,٠	٩,٥	١١,٩	١٠,٩	٩,٣	١٢,٣	١١,٦	١٢,٠	السلع الوسيطة
١٢,٨	١٤,٨	١٦,٣	١٤,٠	١٥,٦	٩,٨	١٢,٠	١١,٩	١٨,٠	السلع الإستهلاكية غير المعمرة
٤,٢	٣,٦	-١,٩	-١,٩	-١,٩	-١,٩	-١,٩	-١,٩	-١,٩	السلع الإستهلاكية المعمرة
٠,١	١٠,٨	١١,١	١٦,٣	١١,١	١١,١	١٥,٤	١٦,٨	١٦,٨	السلع الإستثمارية

جدول (٨): معدل التضخم السنوى لأسعار المنتجين طبقاً لدرجة التصنيع^{١/}

بيان ربع سنوي ^{٢/}					بيان شهري ^{٣/}				
يناير- مارس ٢٠١٠	يوليو- سبتمبر ٢٠١٠	أكتوبر- ديسمبر ٢٠١٠	يناير- مارس ٢٠١١	نوفمبر- ١٠	ديسمبر- ١٠	يناير- ١١	فبراير- ١١	مارس- ١١	
١٣,٢	١١,٦	١٤,٤	١٧,٣	١٣,٥	١٢,٨	١٤,٧	١٦,٨	٢٠,٤	معدل التضخم لأسعار المنتجين
٤٦,٦	١٠,٦	١٤,٩	٢٦,٩	١١,٩	١٩,٧	١٩,٢	٢٨,٧	٣٢,٨	مواد الوقود
-١١,٤	-١١,٤	٨٩,٥	٨٩,٥	٨٩,٥	٨٩,٥	٨٩,٥	٨٩,٥	٨٩,٥	القطن
١٢,٣	١٧,٠	١٩,٤	١٨,٣	١٨,٨	١١,٩	١٤,٨	١٥,٦	٢٤,٦	المواد الخام
٤,٣	٨,٦	٩,٤	٨,٧	٨,٨	٨,٧	١٠,٣	٩,٨	٦,١	السلع النصف مصنعة
٢,٨	٩,٧	١٠,٦	١٢,٩	١١,٥	١٠,٤	١٣,١	١٢,٧	١٢,٩	السلع تامة الصنع

المصدر: الجهاز المركزى للتعبئة العامة والإحصاء.

١/ قام الجهاز المركزى للتعبئة العامة والإحصاء بإصدار رقم قياسى لأسعار المنتجين بدءاً من سبتمبر ٢٠٠٧ ، وذلك بإستخدام أسعار السلع والخدمات للسنة المالية (٢٠٠٤-٢٠٠٥) كفترة أساس لسلسلة الأرقام القياسية، كما تم إستخراج الأوزان باستخدام متوسط عامى (٢٠٠٢-٢٠٠٣ ، ٢٠٠٣-٢٠٠٤) للقيم الإجمالية للإنتاج الصناعى والزراعى والخدمات.

٢/ التغير فى الرقم القياسى عن الفترة المقابلة فى العام السابق.

٣/ التغير فى الرقم القياسى عن الشهر المقابل فى العام السابق . البيانات التفصيلية لشهر ابريل ٢٠١١ غير متاحة حتى تاريخه.

جدول (٩): تطور أسعار الصرف

السوق العالمي		السوق المحلي		
(دولار أمريكي / وحدة من العملة)		(جنيه مصرى / وحدة من العملة) ^{١/}		
جنيه إسترليني	يورو	يورو	جنيه إسترليني	دولار أمريكى
متوسط سنوى ^{٢/}				
١,٦٣٦	١,١٣٢	٦,٦٥٤	٩,٥٩٥	٥,٨٦١
١,٨٣٣	١,٢٤٤	٧,٧٠١	١١,٣٤٨	٦,١٩٤
١,٨٢١	١,٢٤٦	٧,٢٢٦	١٠,٥٦٩	٥,٧٩١
١,٨٤٣	١,٢٥٦	٧,٢٥٥	١٠,٦٤٨	٥,٧٤٠
٢,٠٠٢	١,٣٧٠	٧,٨٣٦	١١,٤٤٨	٥,٦٤٤
١,٨٥٥	١,٤٧١	٨,٠٧٨	١٠,١٨٦	٥,٤٣٨
١,٥٦٥	١,٣٩٤	٧,٨٠٤	٨,٧٦٤	٥,٥٤٢
١,٥٤٦	١,٣٢٩	٧,٥٤١	٨,٧٨٣	٥,٦٢٢
متوسط شهرى				
١,٤٧٢	١,٢٦٤	٧,١٥٨	٨,٣٣٦	٥,٦٠٤
١,٤٧٣	١,٢٢٢	٦,٩٨٩	٨,٤٢٧	٥,٦٦٤
١,٥٢٦	١,٢٧٥	٧,٣٣١	٨,٧٧١	٥,٦٨٥
١,٥٦٧	١,٢٩٢	٧,٤١٨	٨,٩٩٧	٥,٦٨١
١,٥٥٦	١,٣٠٣	٧,٤٩٨	٨,٩٥٠	٥,٦٩٠
١,٥٨٦	١,٣٩٠	٨,٠٠٧	٩,١٤٠	٥,٧١٥
١,٥٩٩	١,٣٧٠	٧,٩٣١	٩,٢٥٦	٥,٧٤٤
١,٥٦١	١,٣٢٢	٧,٧١٨	٩,١١٦	٥,٧٨٥
١,٥٧٧	١,٣٣٦	٧,٦٩٦	٩,٠٨١	٥,٧٩٧
١,٦١٢	١,٣٦٥	٧,٩٦٧	٩,٤٠٩	٥,٨٨٤
١,٦١٦	١,٤٠٠	٨,٢٦٥	٩,٥٤٠	٥,٩١٨
١,٦٣٥	١,٤٤٤	٨,٥٦٤	٩,٦٩٨	٥,٩٤٧
١,٦٣٦	١,٤٣٤	٨,٥١١	٩,٧٠٧	٥,٩٤٧

المصدر : البنك المركزي المصري ، رويترز، Oanda (www.oanda.com) .

١/ متوسط أسعار البيع والشراء.

٢/ متوسط ميلادي.

شكل (٨) : تطور سعر صرف الجنية المصري مقابل الدولار الأمريكي

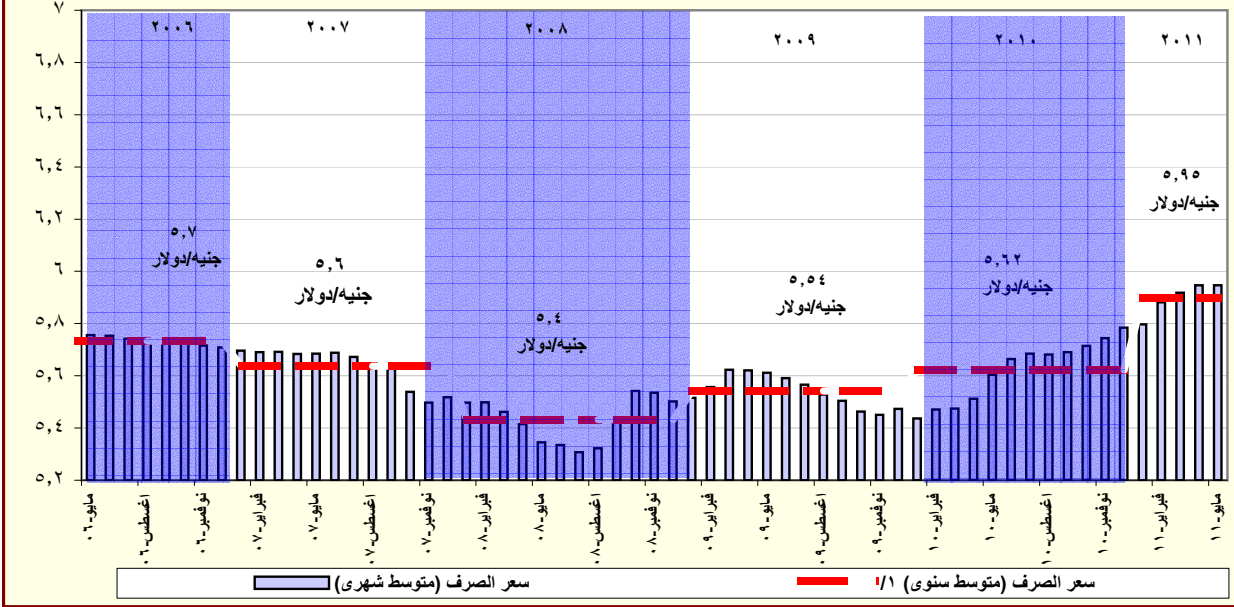

المصدر: البنك المركزي المصري و رويترز.

١/ متوسط ميلادي.

القسم الرابع

مؤشرات المالية العامة

ملخص المعاملات المالية للحكومة-----	٢٥	جدول (١٠)
ملخص المعاملات الرئيسية للموازنة العامة : القطاع الحكومي -----	٢٦-٢٧	جدول (١١)
هيكل الإيرادات العامة (الإيرادات الضريبية)-----	٢٨	جدول (١٢ - أ)
هيكل الإيرادات العامة (الإيرادات غير الضريبية)-----	٢٩	جدول (١٢ - ب)
توزيع المتحصلات الجمركية بحسب التصنيف الوظيفي للواردات -----	٣٠	جدول (١٣)
هيكل المصروفات العامة-----	٣١-٣٢	جدول (١٤)

جدول (١٠) : ملخص المعاملات المالية للحكومة

(مليون جنيه)											
٢٠١١/٢٠١٠ ^{١/}		٢٠١٠/٢٠٠٩		٢٠٠٩/٢٠٠٨		٢٠٠٨/٢٠٠٧		٢٠٠٧/٢٠٠٦			
قطاع الموازنة ^{١/}		قطاع الموازنة ^{١/} الحكومة العامة ^{٢/}		قطاع الموازنة ^{١/} الحكومة العامة ^{٢/}		قطاع الموازنة ^{١/} الحكومة العامة ^{٢/}		قطاع الموازنة ^{١/} الحكومة العامة ^{٢/}			
إجمالي الإيرادات											
٣٤٩,٩٤٧	٣٢٢,٧٣١	٢٨٥,٨١٠	٣٠٣,٣٧٤	٢٦٨,١١٤	٢٨٨,٥٤٤	٢٨٢,٥٠٥	٢٤٨,٨٣٤	٢٢١,٤٠٤	٢٠٥,٦٥٤	١٨٠,٢١٥	
الإيرادات الضريبية											
٢٣٢,٢٣٢	٢٠٠,٤٢٤	٢٠٠,٤٢٤	١٧٠,٤٩٥	١٧٠,٤٩٤	١٦٣,٢٢٢	١٦٣,٢٢٢	١٣٧,١٩٥	١٣٧,١٩٥	١١٤,٣٢٦	١١٤,٣٢٦	
المنح											
٩,٩٧٤	٥,١٥٥	٥,١٥٦	٤,٣٣٢	٤,٣٣٣	٧,٩٨٤	٧,٩٨٤	١,٤٦٣	١,٤٦٣	٣,٨٨٦	٣,٨٨٦	
إيرادات أخرى											
١٠٧,٤٤١	١١٧,١٥٢	٨٠,٢٣٠	١٢٨,٥٤٧	٩٣,٢٨٨	١١٧,٣٣٩	١١١,٢٩٩	١١٠,١٧٧	٨٢,٧٤٦	٨٧,٤٤٢	٦٢,٥٠٣	
إجمالي المصروفات											
٤٩٠,٥٩٠	٤٣٨,٦١٦	٤٠٣,١٦٨	٣٩٦,٦٩٣	٣٦٥,٩٨٧	٣٥٦,٩٤٢	٣٥١,٥٠٠	٣٠٥,٧٩٤	٢٨٢,٢٩٠	٢٤٤,٠١٨	٢٢٢,٠٢٩	
الأجور و تعويضات العاملين											
١١٧,٤٩٧	٩٦,٥٢٦	٩٥,٣٠٩	٨٦,٣٧٧	٨٥,٣٦٩	٧٦,٩٦٨	٧٦,١٤٧	٦٣,٥٣٢	٦٢,٨٣٩	٥٢,٧٤٦	٥٢,١٥٣	
شراء السلع والخدمات											
٣٠,٢٥٥	٢٩,١٠٢	٢٨,٨٥٦	٢٨,٢٤٦	٢٨,٠٥٩	٢٥,٢٠٣	٢٥,٠٧٢	١٨,٧٨٩	١٨,٤٧٠	١٧,١٢١	١٧,٠٢٨	
الفوائد											
١٠٦,٣٠٠	٨١,٩٢١	٩١,١٤٣	٦٢,١٩٩	٧٢,٣٣٣	٤٣,٧٥٥	٥٢,٨١٠	٤٠,٩٤٦	٥٠,٥٢٨	٣٨,٣٦٨	٤٧,٧٠٠	
الدعم والمنح والمزايا الإجتماعية											
١٥٧,٧٥٤	١٥٩,٦٢٢	١١٦,٦١٦	١٤٢,٣٦٠	١٠٢,٩٧٤	١٤٠,٢٦١	١٢٧,٠٣٣	١٢٤,٢٤٩	٩٢,٣٧١	٨٨,٦٨٤	٥٨,٤٤٢	
المصروفات الأخرى											
٣١,٦٢٢	٣١,٢٠١	٣١,١٢٥	٢٩,٠٤٧	٢٨,٩٠١	٢٧,٢٧٦	٢٧,٠٠٧	٢٣,٩٨٣	٢٣,٨٩٢	٢١,٥٧١	٢١,٢٠٨	
شراء أصول غير مالية (الاستثمارات)											
٤٧,١٦١	٤٠,٢٤٥	٤٠,١١٩	٤٨,٤٦٤	٤٨,٣٥٠	٤٣,٤٧٩	٤٣,٤٣٠	٣٤,٢٩٧	٣٤,١٩١	٢٥,٥٢٨	٢٥,٤٩٨	
العجز النقدي ^{٤/}											
١٤٠,٩٤٣	١١٥,٨٨٥	١١٧,٣٥٨	٩٣,٣١٩	٩٧,٨٧٢	٦٨,٣٩٨	٦٨,٩٩٥	٥٦,٩٦٠	٦٠,٨٨٦	٣٨,٣٦٤	٤١,٨١٥	
صافي حيازة الأصول المالية											
-٦,٦٦٣	-٥,٧٥١	-٨,٢٨٢	٥,٤٧٧	١٦٦	٣,٩٨٠	٢,٨٣١	١٠,٦٠٣	٢٣٦	١٧,٨٤٩	١٢,٨٨٣	
العجز الكلي											
١٣٤,٢٨٠	١١٠,١٣٤	١٠٩,٠٧٦	٩٨,٧٩٦	٩٨,٠٣٨	٧٢,٣٧٨	٧١,٨٢٦	٦٧,٥٦٣	٦١,١٢٢	٥٦,٢١٣	٥٤,٦٩٧	
ملاحظات											
العجز الكلي / الناتج المحلي (%) ^{١/٥}											
٨,٦	٨,٠	٧,٩	٨,٢	٨,١	٦,٩	٦,٩	٧,٥	٦,٨	٧,٥	٧,٣	
العجز الأولي / الناتج المحلي (%) ^{١/٥}											
١,٨	٢,٠	١,٣	٣,٠	٢,١	٢,٧	١,٨	٣,٠	١,٢	٢,٤	٠,٩	
إجمالي الإيرادات / الناتج المحلي (%) ^{١/٥}											
٢٢,٣	٢٣,٤	٢٠,٧	٢٥,١	٢٢,٢	٢٧,٧	٢٧,١	٢٧,٨	٢٤,٧	٢٧,٦	٢٤,٢	
إجمالي المصروفات / الناتج المحلي (%) ^{١/٥}											
٣١,٢	٣١,٨	٢٩,٣	٣٢,٩	٣٠,٣	٣٤,٢	٣٣,٧	٣٤,١	٣١,٥	٣٢,٨	٢٩,٨	

المصدر: وزارة المالية
* بيان مبدئي تحت المراجعة

١/ تعكس بيانات الموازنة بعد التصديق عليها من قبل المجلس الأعلى للقوات المسلحة.

٢/ يشمل قطاع موازنة الجهاز الإدارى و المحليات، والهيئات الخدمية العامة.

٣/ تشمل المعاملات المالية لكل من أجهزة الموازنة العامة، وبنك الإستثمار القومى، وصناديق التأمين والمعاشات ، ومع مراعاة إستبعاد كافة المعاملات البيئية للجهات الثلاث لمنع ازدواجية الحساب.

٤/ العجز الكلي مطروح منه صافي حيازة الأصول المالية.

٥/ قامت وزارة التنمية الاقتصادية بتقدير قيمة الناتج المحلي الإجمالى لعام ٢٠١١/٢٠١٠ بنحو ١٣٧٨ مليار جنيه ، مقارنة بناتج محلى إجمالى محقق قدره ١٢٠٦,٧ مليار جنيه في عام ٢٠١٠/٢٠٠٩.

جدول (١١) القطاع الحكومي : ملخص المعاملات الرئيسية للموازنة العامة ٢٠١١/٢٠١٠

(مليون جنيه)

الموازنة							فعليات						
٢٠١٢/٢٠١١ ^{١/٣}							٢٠٠٦/٢٠٠٥ ٢٠٠٧/٢٠٠٦ ٢٠٠٨/٢٠٠٧ ٢٠٠٩/٢٠٠٨ ٢٠١٠/٢٠٠٩ *٢٠١٠/٢٠٠٩ ٢٠١٠/٢٠٠٩ ٢٠١١/٢٠١٠						
							ختامى مبدنى						
							يوليو-مايو						
							يوليو-مايو						
							يوليو-مايو						
							يوليو-مايو						
							يوليو-مايو						
							يوليو-مايو						
							يوليو-مايو						
							يوليو-مايو						
							يوليو-مايو						
							يوليو-مايو						
							يوليو-مايو						
							يوليو-مايو						
							يوليو-مايو						
							يوليو-مايو						
							يوليو-مايو						
							يوليو-مايو						
							يوليو-مايو						
							يوليو-مايو						
							يوليو-مايو						
							يوليو-مايو						
							يوليو-مايو						
							يوليو-مايو						
							يوليو-مايو						
							يوليو-مايو						
							يوليو-مايو						
							يوليو-مايو						
							يوليو-مايو						
							يوليو-مايو						
							يوليو-مايو						
							يوليو-مايو						
							يوليو-مايو						
							يوليو-مايو						
							يوليو-مايو						
							يوليو-مايو						
							يوليو-مايو						
							يوليو-مايو						
							يوليو-مايو						
							يوليو-مايو						
							يوليو-مايو						
							يوليو-مايو						
							يوليو-مايو						
							يوليو-مايو						
							يوليو-مايو						
							يوليو-مايو						
							يوليو-مايو						
							يوليو-مايو						
							يوليو-مايو						
							يوليو-مايو						
							يوليو-مايو						
							يوليو-مايو						
							يوليو-مايو						
							يوليو-مايو						
							يوليو-مايو						
							يوليو-مايو						
							يوليو-مايو						
							يوليو-مايو						
							يوليو-مايو						
							يوليو-مايو						
							يوليو-مايو						
							يوليو-مايو						
							يوليو-مايو						
							يوليو-مايو						
							يوليو-مايو						
							يوليو-مايو						
							يوليو-مايو						
							يوليو-مايو						
							يوليو-مايو						
							يوليو-مايو						
							يوليو-مايو						
							يوليو-مايو						
							يوليو-مايو						
							يوليو-مايو						
							يوليو-مايو						
							يوليو-مايو						
							يوليو-مايو						
							يوليو-مايو						
							يوليو-مايو						
							يوليو-مايو						
							يوليو-مايو						
							يوليو-مايو						
							يوليو-مايو						
							يوليو-مايو						
							يوليو-مايو						
							يوليو-مايو						
							يوليو-مايو						
							يوليو-مايو						
							يوليو-مايو						
							يوليو-مايو						
							يوليو-مايو						
							يوليو-مايو						
							يوليو-مايو						
							يوليو-مايو						
							يوليو-مايو						
							يوليو-مايو						
							يوليو-مايو						
							يوليو-مايو						
							يوليو-مايو						
							يوليو-مايو						
							يوليو-مايو						
							يوليو-مايو						
							يوليو-مايو						
							يوليو-مايو						
							يوليو-مايو						
							يوليو-مايو						
							يوليو-مايو						
							يوليو-مايو						
							يوليو-مايو						
							يوليو-مايو						
							يوليو-مايو						
							يوليو-مايو						
							يوليو-مايو						
							يوليو-مايو						
							يوليو-مايو						
							يوليو-مايو						
							يوليو-مايو						
							يوليو-مايو						
							يوليو-مايو						
							يوليو-مايو						
							يوليو-مايو						
							يوليو-مايو						
							يوليو-مايو						
							يوليو-مايو						
							يوليو-مايو						
							يوليو-مايو						
							يوليو-مايو						
							يوليو-مايو						
							يوليو-مايو						
							يوليو-مايو						
							يوليو-مايو						
							يوليو-مايو						
							يوليو-مايو						
							يوليو-مايو						
							يوليو-مايو						
							يوليو-مايو						
							يوليو-مايو						
							يوليو-مايو						
							يوليو-مايو						
							يوليو-مايو						
							يوليو-مايو						
							يوليو-مايو						
							يوليو-مايو						
							يوليو-مايو						
							يوليو-مايو						
							يوليو-مايو						
							يوليو-مايو						
							يوليو-مايو						
							يوليو-مايو						
							يوليو-مايو						
							يوليو-مايو						
							يوليو-مايو						
							يوليو-مايو						
							يوليو-مايو						
							يوليو-مايو						
							يوليو-مايو						
							يوليو-مايو						
							يوليو-مايو						
							يوليو-مايو						
							يوليو-مايو						
							يوليو-مايو						
							يوليو-مايو						
							يوليو-مايو						
							يوليو-مايو						
							يوليو-مايو						
							يوليو-مايو						
							يوليو-مايو						
							يوليو-مايو						
							يوليو-مايو						
							يوليو-مايو						
							يوليو-مايو						
							يوليو-مايو						
							يوليو-مايو						
							يوليو-مايو						
							يوليو-مايو						
							يوليو-مايو						
							يوليو-مايو						
							يوليو-مايو						
							يوليو-مايو						
							يوليو-مايو						
							يوليو-مايو						
							يوليو-مايو						
							يوليو-مايو						
							يوليو-مايو						
							يوليو-مايو						
							يوليو-مايو						
							يوليو-مايو						
							يوليو-مايو						
							يوليو-مايو						
							يوليو-مايو						
							يوليو-مايو						
							يوليو-مايو						
							يوليو-مايو						
							يوليو-مايو						
							يوليو-مايو						
							يوليو-مايو						
							يوليو-مايو						
							يوليو-مايو						
							يوليو-مايو						

جدول (١١) القطاع الحكومي : ملخص المعاملات الرئيسية للموازنة العامة ^{١/} (تابع)

(مليون جنيه)

فعليات					
٢٠١١/٢٠١٠	٢٠١٠/٢٠٠٩ *	٢٠٠٩/٢٠٠٨	٢٠٠٨/٢٠٠٧	٢٠٠٧/٢٠٠٦	٢٠٠٦/٢٠٠٥
يوليو-مارس					
٩٤,٠٢٠	٩٨,٠٣٨	٧١,٨٢٦	٦١,١٢٢	٥٤,٦٩٧	٥٠,٣٨٥
العجز الكلى					
٩٤,٠٢٠	٩٨,٠٣٨	٧١,٨٢٦	٦١,١٢٢	٥٤,٦٩٧	٥٠,٣٨٥
مصادر التمويل					
٢٢	٤٢٥	١٨٣	٦٧٣	١٧٢	١٢٦
صافي حصيلة الخصخصة					
١١٥,٠٦٥	١٠١,٤٩٢	٨٣,٦٢٧	٥٢٧	٣٣,٢٨٦	٥٤,٣٨١
التمويل المحلى					
٢٢,٢٦٣	٦١,٢٢٩	١٥,١٩١-	٣,٧١٤	٥٤,٢١٢	٣٦,٧٥٠
تمويل غير مصرفى					
٩٢,٨٠٢	٤٠,٢٦٣	٩٨,٨١٨	٣,١٨٧-	٢٠,٩٢٦-	١٧,٦٣١
تمويل مصرفى					
٣,٠١٠	٢,٤٥٨	٢/ ١,٨١٢-	١١,٤٣٩	٣,٥٨١	٣,٦٤١
الإقتراض الخارجى					
-	-	-	٣٨,٩٧٠	-	-
المستخدم من الحساب المجمد فى اهلاك جزء من سندات البنك المركزى					
-	-	٤-	٥٦-	٦٩٣-	١,٧٧٧-
حسابات أخرى مستحقة الدفع					
١,٦٥٨	٣٤٧	٦٠٢-	١٤,٧٩١	١٩,٩٢٢	٤٨٩-
أخرى					
٣,٩٠٧	١,٣٢٨	٣,٣٦٦	٤,٢٧٦-	٤٣٢-	٣١١-
فروق إعادة التقييم					
٢,٥٣٣-	٢٢٧-	١٠,٩١٥-	١,١٤٩-	١,١٦٨-	٧٠٩-
الفرق بين القيمة الحالية والاسمية لأذون الخزانة					
٢٧,١٠٩-	٧,٧٨٥-	٢,٠١٧-	٢٠٣	٢٩	٤,٤٧٧-
غير موزع					

المصدر: وزارة المالية

* بيان مبدئى تحت المراجعة

١/ تم إعداد البيانات لتتفق مع معايير صندوق النقد الدولى والمعروفة بـ GFS ٢٠٠١ (على أساس نقدى).

٢/ يتضمن الدين الخارجى الحكومى المعاد تبويبه فى ضوء المفاوضات بين وزارة المالية والبنك المركزى والتي أسفرت عن إعادة تبويب الديون المعاد إقراضها ضمن الدين الخارجى للحكومة المركزية ووحدات الحكم المحلى بدلاً من مديونيات "القطاعات الأخرى".

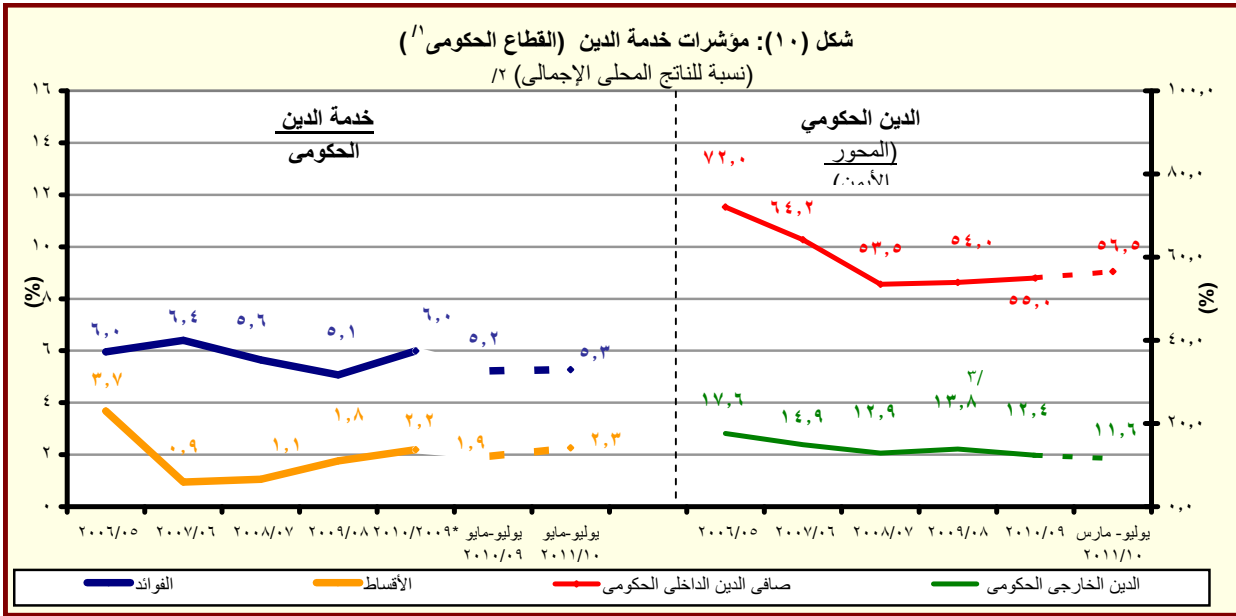

المصدر: وزارة المالية والبنك المركزى المصرى

* بيان مبدئى تحت المراجعة

١/ يشمل قطاع موازنة الجهاز الإدارى و المحليات، والهيئات الخدمية العامة.

٢/ قامت وزارة التنمية الإقتصادية بتقدير قيمة الناتج المحلى الإجمالى لعام ٢٠١١/٢٠١٠ بنحو ١٣٧٨ مليار جنيه، مقارنة بناتج محلى إجمالى محقق قدره ١٢٠٦,٧ مليار جنيه فى عام ٢٠١٠/٢٠٠٩.

٣/ قام البنك المركزى المصرى بإعادة تبويب مبلغ ٤,٣ مليار دولار الى المديونية الخارجية للقطاع الحكومى- دون تأثير على جملة الدين الخارجى- الا ان البنك المركزى لم يظهر هذا التعديل الا اعتباراً من شهر سبتمبر من عام ٢٠٠٨.

جدول (١٢ - أ) هيكل الإيرادات العامة
(الإيرادات الضريبية)

(مليون جنيه)

٢٠١١/١٠	٢٠١٠/٠٩	٢٠١٢/١١	* ٢٠١٠/٠٩	٢٠٠٩/٠٨	٢٠٠٨/٠٧	٢٠٠٧/٠٦	٢٠٠٦/٠٥	
يوليو-مايو	يوليو-مايو	(موازنة)	حسبي (معدل)	(فعلي)	(فعلي)	(فعلي)	(فعلي)	
٢٠٠,٧٨٣	١٩٣,٠٤٤	٣٤٩,٦٤٧	٢٦٨,١١٤	٢٨٢,٥٠٥	٢٢١,٤٠٤	١٨٠,٢١٥	١٥١,٢٦٦	إجمالي الإيرادات
١٥١,٢٥٩	١٣٥,٠٠٦	٢٣٢,٢٣٢	١٧٠,٤٩٤	١٦٣,٢٢٢	١٣٧,١٩٥	١١٤,٣٢٦	٩٧,٧٧٨	الإيرادات الضريبية
٦٥,٦٢٨	٥٥,٥٤٥	١١٠,٣٢٢	٧٦,٦١٨	٨٠,٢٥٥	٦٧,٠٥٩	٥٨,٥٣٥	٤٨,٢٦٨	الضريبة على الدخل والأرباح والمكاسب الرأسمالية ومنها
١٢,٢٢١	١٠,٥٨٣	١٧,٤٧٠	١١,٤٠١	٩,١٤٤	٧,٣٥١	٦,١٩٢	٥,٤١٦	ضرائب على الدخل من التوظيف
٤,٨٥٩	٤,٣٣١	٨,٠٨٠	٤,٩١٨	٥,٠٨٠	٤,١٠٢	٣,٤٩٨	٣,٩٥٨	ضرائب على الدخل بخلاف التوظيف
٧٥	٧٩	٨٤٣	٨٤	٦٠	٤٣	٣١	٦	ضرائب على الأرباح الرأسمالية
٤٨,٤٧٢	٤٠,٥٥٢	٨٣,٩٢٩	٦٠,٢١٥	٦٥,٩٧١	٥٥,٥٦٣	٤٨,٨١٥	٣٨,٨٨٧	الضريبة على أرباح شركات الأموال ومنها
٢٢,٨١١	١٥,٤٢١	٥٠,٥٦٩	٣٢,١٨١	٣٤,١٣٥	٢٩,٢٦٨	٢٥,٣٨٠	٢٣,٦٢٠	من هيئة البترول
٩,٤٠٠	٨,٢٢٩	١٢,٨٠٥	٩,٤٤٣	١٠,٣٩١	١٠,٢٦٨	٩,١٤٤	٧,٣٢١	من قناة السويس
١٦,٢٥٩	١٦,٨٨٦	٢٠,٥٥٤	١٨,٥٧٦	٢١,٤١٦	١٥,٩٩٧	١٤,١٣٦	٧,٣٢٠	من الشركات الأخرى
٨,٢٩١	٧,٢٨٦	١٥,٠٣٠	٨,٧٧٠	٢,٧٦٣	٢,٠٥٢	١,٧٨٨	١,٢١٤	الضرائب على الممتلكات
-	١١	١,٦٥٤	٥١٨	٦١٢	٤٠٧	٣٥٢	٣٣٠	ضرائب دورية على الممتلكات
-	-	٤٧٤	١٨٩	٢٧٨	١٧٦	١٦٥	١٦٣	ضريبة الأراضي
-	١١	١,١٨٠	٣٢٩	٣٣٤	٢٣١	١٨٨	١٦٦	ضريبة المباني
٦,٦٣٦	٥,٧٨٦	١١,١٤٦	٦,٤١٥	٥٤٦	٥٣٤	٤٦١	٣٢٨	ضريبة على العمليات المالية التجارية والرأسمالية ومنها
٦,١٢١	٥,٢٦٩	١٠,٤٩٧	-	-	-	-	-	ضريبة على عوائد أدون وسندات الخزنة
١,٦٥٥	١,٤٨٩	٢,٢٣٠	١,٨٣٧	١,٦٠٥	١,١١١	٩٧٤	٥٥٦	ضرائب ورسوم على السيارات
٦٣,٤٢٧	٥٧,٦١٨	٨٥,٢٤٥	٦٧,٠٩٥	٦٢,٦٥٠	٤٩,٧٤٧	٣٩,٤٣٦	٣٤,٦٩٩	الضرائب على السلع والخدمات ومنها
٢٧,٢٢٠	٢٦,٥٩١	٣٧,١٣٥	٣٠,٧١٢	٢٧,٦٠٥	٢٥,٤٤٨	١٨,٠٣٦	١٥,٤٨٢	الضريبة العامة على المبيعات
١٠,٣٥٧	٩,٩٠٣	١٥,٢٩٧	١١,٧٣٥	٩,٥٤٢	٨,٩٢٧	٦,١٨٦	٥,٥٥٠	سلع محلية
١٦,٨٦٢	١٦,٦٨٩	٢١,٨٣٨	١٨,٩٧٧	١٨,٠٦٣	١٦,٥٢١	١١,٨٥٠	٩,٩٣٢	سلع مستوردة
٨,٤٠٤	٨,٠٤٨	١١,٤١٦	٩,١٥٢	٨,٨٠٤	٧,٠٥٨	٦,٠٥٧	٥,٤٨٨	ضريبة المبيعات على الخدمات
١٨,٢٠٥	١٣,٣٢٠	٢٣,٥١٩	١٥,٥١٦	١٤,٤٥١	٧,١٦٤	٦,٤١٤	٦,٤٣١	ضرائب على سلع جدول رقم "١" محلية
٤٩	٤٦	٤٩	٥٠	٢٣	٢٧	٦٥	٥٦	ضرائب على سلع جدول رقم "١" المستوردة
٧١٠	٧٨٣	٩٤٣	٩١٧	١,٠٥٦	٦٨٤	٥٩٥	٦٨١	ضرائب على الخدمات الخاصة
٤,٣٠٤	٤,٣١٨	٥,٨١٠	٥,٠٦٢	٥,١٦٥	٤,٣٠٣	٣,٢٤٥	٢,٩٨٠	ضرائب الدمغة (عدا دمغة الماهيات)
١١,٨٢٩	١٢,٣٠٦	١٨,٠٠٢	١٤,٧٠٢	١٤,٠٩١	١٤,٠٢٠	١٠,٣٧٠	٩,٦٥٤	الضرائب على التجارة الدولية (الجمارك) ومنها
١١,٠٥٤	١٠,٩٤٨	١٦,٨٥٥	١٣,٢٤٢	١٣,٠٦٤	١٢,٩٥٦	٩,٨١٤	٩,١٧٨	ضرائب جمركية قيمة
٢,٠٨٤	٢,٢٥٢	٣,٦٣٣	٣,٣٠٩	٣,٤٦٤	٤,٣١٧	٤,١٩٨	٣,٩٤٤	ضرائب أخرى

المصدر: وزارة المالية

* بيان مبدئي تحت المراجعة.

١/ تعكس بيانات الموازنة بعد التصديق عليها من قبل المجلس الأعلى للقوات المسلحة.

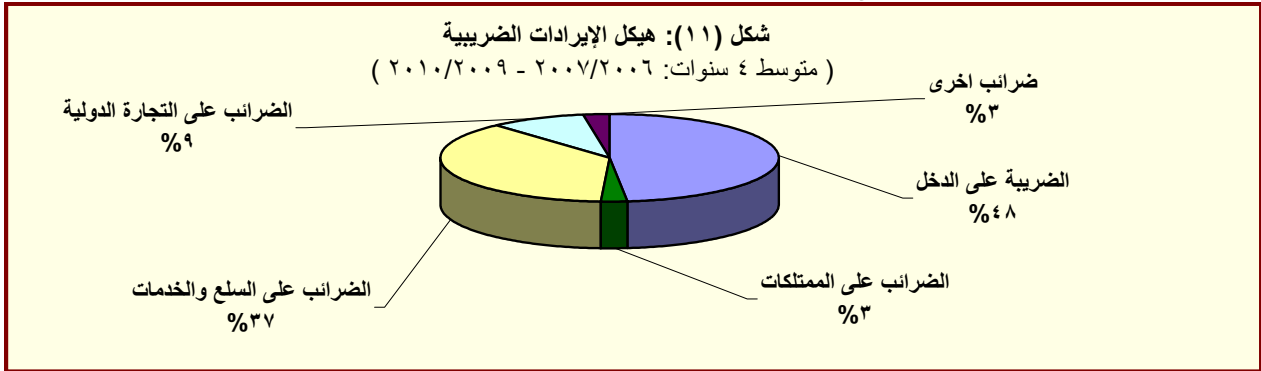

المصدر: وزارة المالية

جدول (١٢ - ب) هيكل الإيرادات العامة
(الإيرادات غير الضريبية)

(مليون جنيه)		٢٠١١/٢٠١٠	٢٠١٠/٢٠٠٩	١/٢٠١١/١٠	* ٢٠١٠/٢٠٠٩	٢٠٠٩/٢٠٠٨	٢٠٠٨/٢٠٠٧	٢٠٠٧/٢٠٠٦	٢٠٠٦/٢٠٠٥
	يوليو-مايو	يوليو-مايو	(موازنة)	(ختامي مبدئي)	(فعلى)	(فعلى)	(فعلى)	(فعلى)	(فعلى)
الإيرادات غير الضريبية									
المنح									
منح من حكومات أجنبية									
منح من منظمات دولية									
أخرى									
ايرادات أخرى									
عوائد الملكية									
الفوائد المحصلة									
على إعادة الإقراض (تشمل فوائد القروض الخارجية المعاد أقراضها من الخزانة العامة)									
أرباح الأسهم ومنها:									
هيئة البترول									
قناة السويس									
الهيئات الإقتصادية									
شركات قطاع الأعمال العام									
عائد الإيجارات									
إتاوة البترول									
عوائد ملكية أخرى ^{٢/}									
حصولية بيع السلع والخدمات									
ايرادات الخدمات، ومنها:									
موارد جارية من الصناديق والحسابات الخاصة ^{٣/}									
ايرادات بيع السلع، ومنها:									
حصولية فروق أسعار بيع الغاز الطبيعي ^{٤/}									
تعويضات و غرامات									
التحويلات الاختيارية									
جارية									
رأسمالية									
ايرادات متنوعة									
جارية									
رأسمالية، ومنها									
نقص الرصيد المدين للدفعات المقدمة لتمويل الأستثمارات ^{٥/}									
موارد ومصادر رأسمالية أخرى لتمويل الأستثمارات									

المصدر: وزارة المالية

* بيان مبدئي تحت المراجعة.

١/ تعكس بيانات الموازنة بعد التصديق عليها من قبل المجلس الأعلى للقوات المسلحة.

٢/ شهد بند عوائد الملكية الأخرى ارتفاعاً ملحوظاً خلال العامين ٢٠١٠/٢٠٠٩ و ٢٠٠٨/٢٠٠٧ تأثراً بعوائد بيع رخصة الجيل الثالث لشركات المحمول مقابل ١,٥ مليار جنيه و ٣,١ مليار جنيه على التوالي، وعوائد بيع الرخصة الثالثة للمحمول لمستثمر أجنبي في عام ٢٠٠٧/٢٠٠٦ مقابل ١٥,٢ مليار جنيه.

٣/ ايرادات الصناديق والحسابات الخاصة التابعة لجهات موازنية مثل الجامعات والمراكز الطبية المتخصصة والهيئات والمراكز البحثية، ويقابل هذه الإيرادات مصروفات بذات القيمة موزعة على أبواب الاستخدامات.

٤/ يعكس هذا البند أثر رفع أسعار بيع الغاز الطبيعي للصناعات كثيفة الاستخدام للطاقة، وذلك بعد تفعيل قرارات قانون ١١٤ لعام ٢٠٠٨.

٥/ يعكس المبالغ التي تم دفعها مقدماً لتمويل مشروعات استثمارية خلال العام المالي السابق ولم يتم استخدامها خلال نفس العام، ومن ثم يتم قيد هذه المبالغ في العام المالي التالي كجزء من استثمارات ممولة ذاتياً تحت بند "الإيرادات المتنوعة".

جدول (١٣): توزيع الواردات والمتحصلات الجمركية بحسب التصنيف الوظيفي للواردات^{١/}
(مبنى على التصنيف الواسع للأمم المتحدة)

الواردات السلعية						الإيرادات الجمركية ^{١/}						البند
يوليو-مايو * ٢٠١١/١٠						يوليو-مايو * ٢٠١١/١٠						
الإجمالي												
١٨٧,٤٩٢	٢٢٩,١٠٧	٢٤٧,٧٠٤	٢٣٨,٩٣٠	٢٨٥,٥٠٥	١٠,٣٤١	١٤,٠١٢	١٤,٠٩١	١٤,٦٥٥	١٢,٠٢٢			
(٣١,٠)	(٢٢,٢)	(٨,١)	(٣,٥)	(٣١,٤)	(١٠,٩)	(٣٥,٥)	(٠,٦)	(٤,٠)	(٤,٢)			
٧,٩٩٨	١٧,٤٤٠	١٦,٠٩٣	١٨,٠٥٢	٢٢,٩٧٨	٩٣	٥	٥	٥	١٧,٦			
٣,٠٢٢	٣,٤٣١	٢,١٨١	٢,٧٧٠	٥,٦٨٦	٥٦	٣٧	٤٨	٤٦	٢٧			
٦,١١٨	٨,٢١٥	٨,٦٥١	٧,٤٧٥	١٠,٣٦١	١٢٩	١٣٢	١١٧	٤٧	٤٠			
٨,١١١	٧,٤٤٣	٧,٩٣١	٧,٨٢٥	١٣,٤٢٣	٢٧٣	٢٢٩	٣٢٣	٣٥٢	١,٠٦٠			
١١,٨٢٦	١٧,١٥٢	١٧,٠١٧	١٧,٥١٧	٢٢,٧٦٨	٣١١	٢١٧	١٨١	٢١١	١٥٤			
٦٧,٦٦٢	٨٩,٧٦٧	٨٩,٣٠٤	٩١,٥٠٧	٩٤,٥٥٨	٥٦,٤٣	٢٩,٤٨	٣,٣٩٣	٢,٧٥٦	٢,١٠٤			
٥,٧٥٨	٧,٧٣١	٥,٨٢٨	١٠,٤٥٦	٣,٦٤٧	٤٨	٩٢	٢	١٨٥	١٥٤			
١١,٩٦٩	١٢,٠٥١	١٢,٢٧١	٢,٨٩٠	١٤,٦٠٢	٦٠٣	٦١٢	١٢١	٣٦٨	٨١٤			
٣,٠٥٠٢	٢٤,٢٨٠	٣٤,٥٩٤	٢٩,٦٢٥	٣٤,٢٧٨	١,٤٠٥	٨٩٧	٨٧٩	٩٦٦	٨١٣			
٧,٥٠٠	٩,٤٥٤	١١,٥٨٨	١١,٧٤٥	١٥,٤٥٨	٣١٨	٣٧٥	٤٤٣	٤٨٣	٤٧٩			
٦,٣٥٧	٧,٨٩٦	٧,٥٨٠	٧,٦٥٦	٧,٠٨٠	٢,٥٥٥	٣,٤٤٨	٢,٩٣١	٣,٢٣٤	٢,٢٢٨			
٤,٩٧٦	٦,٣٢٨	٦,٥٥٥	٦,٣٨٧	٧,٩٣٢	٨٤٦	١,١١٥	١,١٢١	٨٤٧	٨٠٠			
٦,٢٩٧	٧,٧٢٣	٦,٧٠٣	٧,٧٣٩	١٢,٦٨٥	٤٦٦	٥٢٢	٥٥٧	٥١٣	٦٠١			
٢,١٧٤	٢,٤١٦	١,٠١٨٨	٥,٠٥٠	٣,٧٧٨	٣٢٨	٣٣٤	٤٣٢	٤١٥	٧٠٩			
٢,٨٤٤	٢,٩٤٥	٢,٩٤٣	٣,٤٢٧	٦,١٧٦	٤٠٧	٤٧٠	٥٦٤	٥٦٩	١,٠٦٦			
٤,٤٠٣	٥,٠٧٦	٧,٧٦٨	٨,٧٦٥	٩,٩١٥	٣٩٤	٣١٧	٤٥٤	٤٩٠	٥٤٥			
١٥	٥٨	١١	٤٥	١٨١	-٣,٥٣٤	٢,٣٦٠	٢,٥٢٠	٣,١٤٠	٤٠٩			
ملاحظات												
٢٥,٤٣٦	٤١,٦٢٦	٤٤,٩٤٣	٤٣,٣٤٤	٤٩,٢٣٣								
إجمالي الواردات (مليون دولار)												
الإيرادات الجمركية/ الناتج المحلي												
الإجمالي ^{٢/}												
الإيرادات الجمركية/إجمالي الإيرادات												
والمنح												
الإيرادات الجمركية/ إجمالي الإيرادات												
الضريبة ^{٣/}												

جدول (١٤): هيكل المصروفات العامة ^{١/}

(مليون جنيه)

٢٠١١/٢٠١٠	٢٠١٠/٢٠٠٩	٢/٢٠١١/١٠	* ٢٠١٠/٢٠٠٩	٢٠٠٩/٢٠٠٨	٢٠٠٨/٢٠٠٧	٢٠٠٧/٢٠٠٦	٢٠٠٦/٢٠٠٥
يوليو-مايو	يوليو-مايو	(موازنة)	(ختامي مبدئي)	(فطى)	(فطى)	(فطى)	(فطى)
٣١٥,٠٩٧	٢٧٩,٦٧٩	٤٩٠,٥٩٠	٣٦٥,٩٨٧	٣٥١,٥٠٠	٢٨٢,٢٩٠	٢٢٢,٠٢٩	٢٠٧,٨١٠
المصروفات							
٧٩,٨٥٧	٧٠,١٧٧	١١٧,٤٩٧	٨٥,٣٦٩	٧٦,١٤٧	٦٢,٨٣٩	٥٢,١٥٣	٤٦,٧١٩
الأجور والتعويضات للعاملين							
٦٥,٦١٨	٥٨,٦٢٢	٨٥,٢٢٩	٧٠,٣٢١	٦٢,٦٥٨	٥١,١٧٢	٤٢,٣٩٩	٣٧,٦٧٦
الاجور والبالات النقدية والعينية							
١٦,٢٧١	١٤,٢٠٣	٢٠,٦٧٣	١٥,٨٤٠	١٥,١٥٧	١٣,٩٣٩	١٢,٦٧١	١١,٧٨٤
الوظائف الدائمة							
١,٥٢٧	١,٠٣٦	١,٨٣٢	١,١٩١	٩٦٩	٧٠١	٥٢٦	٤٤٢
الوظائف المؤقتة							
٢٧,٨٦٦	٢٣,٦٣٠	٤٠,٠٧٥	٢٩,٩٤٠	٢٦,٧١٠	٢١,٩٤٣	١٨,٥٤٩	١٦,٠٣٦
المكافآت							
٨,٣٠٩	٧,٨٧٥	٩,٧٠٦	٩,٣٨١	٦,٢٢٣	٣,٩٦٦	٢,٠١٥	١,٩٨٠
بدلات نوعية							
١٠,٠٥٥	١٠,٣٨٠	١٠,٤٧٠	١١,٧١٠	١١,٧٣٨	٩,٠٥١	٧,٤٠٠	٦,٣٤٤
مزايا نقدية							
١,٥٩١	١,٤٩٩	٢,٤٧٤	٢,٢٦٠	١,٨٦١	١,٥٧٣	١,٢٣٧	١,٠٨٩
المزايا العينية							
٧,٩٠٦	٦,٨٦٨	١٠,٠٩٥	٧,٨٥٠	٧,٢١٠	٦,١٦٥	٥,٥١٨	٥,٠٩٤
المزايا التأمينية							
٦,٩٩٨	٦,٠٣٢	٨,٨٣٨	٦,٩٧٠	٦,٤١٢	٥,٤٦٤	٤,٨٨٦	٤,٥٢٣
حصة الحكومة فى صندوق التأمين الاجتماعى للحكومة							
٩٠٧	٨٣٦	١,٢٥٧	٨٨٠	٧٩٨	٧٠١	٦٣١	٥٧١
مزايا تأمينية أخرى							
١٧,٠٥٧	١٩,٥٢٧	٣٠,٢٥٥	٢٨,٠٥٩	٢٥,٠٧٢	١٨,٤٧٠	١٧,٠٢٨	١٤,٤٢٩
شراء السلع والخدمات							
٧,٤٢٣	٩,١٥٠	١٣,٠٠٥	١١,٩٦٧	١١,٤٠٤	٧,٢٧٢	٦,٥٣٨	٥,٧٧٣
السلع ومنها							
٢,٩٤٠	٣,١٣٤	٥,٦٨٧	٤,١٤٩	٣,٤٨٢	٣,١٠٢	٢,٨٤٤	٢,٥٧٧
المواد الخام							
٧٧٤	١,٣٩٨	٩٥٧	١,٥٣٧	١,٠٤٦	٦٤١	٥٣٧	٥٦٦
وقود وزيوت و قوى محركة للتشغيل							
٢,٨٩١	٣,٦٦٩	٤,٧٢٦	٤,٩٩٣	٥,٨٣١	٢,٦٢١	٢,٢٧٣	١,٩٠٨
مياه وانارة							
٧,٧٥٩	٨,٩٠١	١٢,٦١١	١١,٤٤٢	٩,٨٠٥	٧,٦٢٥	٦,٩٨٤	٦,٠٣٠
الخدمات ومنها							
٢,٦٠١	٢,٥٩٦	٤,٢٥٠	٣,٤٢٨	٢,٩٢٥	٢,٤٠١	٢,١١٦	١,٧٧٠
نفقات الصيانة							
٤٠٤	٨٠١	١,٢٢١	١,٢٦٤	١,٠٩٤	١,٢٨٤	١,٢٥٠	١,٣٥٢
نفقات طبع ودوريات وحقوق تأليف							
١,٧٩٤	١,٥٨٧	٢,٢٩٤	١,٩٠٠	١,٣٤٩	١,١٣٤	٩٢٤	٩٢١
نقل وانتقالات عامة							
٢,٣٠٠	٣,٠٨٧	٣,٧٦٨	٣,٤٥٩	٣,١٥٨	١,٧٤٥	١,٦٥٩	١,١٦١
نفقات خدمية متنوعة ^{٢/}							
١,٨٧٥	١,٤٧٥	٤,٦٣٩	٤,٦٥٠	٣,٨٦٤	٣,٥٧٤	٣,٥٠٥	٢,٦٢٦
أخرى							

المصدر: وزارة المالية، مصلحة الضرائب المصرية

* بيان مبدئي تحت المراجعة.

١/ التنبؤ يتفق مع معايير صندوق النقد الدولي والمعروفة بـ GFS ٢٠٠١ على أساس نقدي.

٢/ تعكس بيانات الموازنة بعد التصديق عليها من قبل مجلس الشعب.

٣/ يشمل مصروفات خدمية أخرى متنوعة، من أهمها نفقات تنفيذ الأحكام القضائية.

جدول (١٤): هيكل المصروفات العامة (تابع)

(مليون جنيه)

٢٠١١/١٠	٢٠١٠/٠٩	٢٠١٢/١١	* ٢٠١٠/٠٩	٢٠٠٩/٠٨	٢٠٠٨/٠٧	٢٠٠٧/٠٦	٢٠٠٦/٠٥
يوليو-مايو	يوليو-مايو	(موازنة)	(ختامي مبدئي)	(فعلى)	(فعلى)	(فعلى)	(فعلى)
٧٢,٧٠١	٦٣,٠١٣	١٠٦,٣٠٠	٧٢,٣٣٣	٥٢,٨١٠	٥٠,٥٢٨	٤٧,٧٠٠	٣٦,٨١٤
٣,١٤٩	٢,٦٨٩	٤,٦٦٤	٢,٨٤٠	٣,٥٩٨	٣,٧٣٧	٣,٠٣٣	٢,٨٢٣
٥٤,٤٦٧	٤٥,٤٦٢	٨٣,٧٦٢	٥٣,١٢٨	٣٢,٦٧٢	٣٠,٦٩١	٢٧,٩٧٥	٢٤,٥٧٦
١٥,٠٣٨	١٤,٨٠٢	١٧,٦٥٤	١٦,١٧٨	١٦,٤٠٣	١٥,٨٩٢	١٦,٥٢٦	٩,٢٤٤
٤٧	٦٠	٢٢٠	١٨٧	١٣٨	٢٠٨	١٦٥	١٧١
٨٩,٦٩٣	٦٥,٩٧٤	١٥٧,٧٥٤	١٠٢,٩٧٤	١٢٧,٠٣٣	٩٢,٣٧١	٥٨,٤٤٢	٦٨,٨٩٧
٧٩,١٦٣	٥٧,٨٧٥	١٣٢,٩٢٨	٩٣,٥٧٠	٩٣,٨٣٠	٨٤,٢٠٥	٥٣,٩٥٩	٥٤,٢٤٥
٧٦,٥٤٧	٥٥,٧٢٨	١٢٩,٨٨٨	٩١,٢١٦	٩١,١٨٥	٨٢,٠١٧	٥٢,٤٧٦	٥٣,٨٨٥
٢٩,٨٧١	١٤,٨٥٣	١٨,٨٨٤	١٦,٨١٩	٢١,٠٧٢	١٦,٤٤٥	٩,٤٠٦	٩,٤٠٧
٤٠,٠٥١	٣٣,٦٩٤	٩٥,٥٣٥	٦٦,٥٢٤	٦٢,٧٠٣	٦٠,٢٤٩	٤٠,١٣٠	٤١,٧٧٨
٢,٦١٦	٢,١٤٧	٣,٠٤٠	٢,٣٥٤	٢,٦٤٥	٢,١٨٨	١,٤٨٣	٣٦٠
٤,٦٦٥	٣,٨٦٣	٦,٣٧٥	٤,٣٨٠	٤,٢١٣	٣,٨٩٠	٢,٥٩٩	٢,١٧٤
٥٦٩	١٠٥	١٨٦	١٢٨	١٦٩	٢	٣٩	١٠
٤,٠٩٦	٣,٧٥٨	٦,١٨٩	٤,٢٥٢	٤,٠٤٤	٣,٨٨٩	٢,٥٦٠	٢,١٦٤
٥,٤٧٦	٣,٩٠٤	١٣,٧٦٦	٤,٤٨٣	٢٨,٧٠٧	٤,٠٥٠	١,٦١٢	١٢,٣٣٦
١,٨١٧	١,٣٢٩	٢,٥٥٥	١,٤٦٤	١,٢٣٦	٩٩٣	١,١٤٧	١,٠١٨
٣,١٧٨	٢,١٩٣	١٠,٧٠٠	٢,٤٠٠	٢٦,٨٠٥	٢,٦٠٠	١	١١,٠٠١
٤٢٧	٣٣٦	٤٥٥	٥٧٠	٦٢٥	٤١٨	٤٣٦	٢٩٣
٥٣	٤٦	٥٦	٤٩	٤١	٣٨	٢٧	٢٤
٢٦,٧٩٠	٢٤,٩٦٩	٣١,٦٢٢	٢٨,٩٠١	٢٧,٠٠٧	٢٣,٨٩٢	٢١,٢٠٨	١٩,٧٣٩
٢,٦١٥	٣,٥٢٧	٢,٥٤٩	٣,٩٠٩	٣,٩٠٩	٣,٣٨٧	٢,٤٣٧	٢,٥٦٠
٥٦	٦٢	٨٧	٧٤	١٠٠	٩٥	٥٢	٢٦
١٤٩	٢٢٦	٣٣٠	٢٤٦	٢٥٦	٣٢٤	١٦٩	١٢٨
٢,٤١٠	٣,٢٣٩	٢,١٣٢	٣,٥٨٩	٣,٥٥٣	٢,٩٦٧	٢,٢١٦	٢,٤٠٦
٢٤,١٧٦	٢١,٤٤٢	٢٩,٠٧٣	٢٤,٩٩٢	٢٣,٠٩٨	٢٠,٥٠٥	١٨,٧٧١	١٧,١٩٨
٢٨,٩٩٩	٣٦,٠٢٠	٤٧,١٦١	٤٨,٣٥٠	٤٣,٤٣٠	٣٤,١٩١	٢٥,٤٩٨	٢١,٢١٢
٢٦,٠٨٧	٣٢,٣٢٧	٤٢,٨٠٢	٣٩,٢٠٥	٣٤,٦٥٤	٢٨,١٨٦	٢٠,٩٢٨	١٧,٦٠٧
٢٥,٣٤٣	٣١,٩٧٦	٤٢,٠٨٩	٣٨,٦٢٢	٣٤,١٦١	٢٧,٧٣٤	٢٠,٥٢٤	١٧,٢٧٩
٧٤٥	٣٥١	٧١٣	٥٨٣	٤٩٣	٤٥٢	٤٠٥	٣٢٨
٥٨٣	٤٧٥	٦٦٥	٦٨٠	٤٤٨	٢٧٠	١٥٥	١٨٩
٢,٣٢٩	٣,٢١٨	٣,٠٩٤	٨,٤٦٥	٨,٣٢٩	٥,٧٣٥	٤,٤١٥	٣,٤١٦

المصدر: وزارة المالية

* بيان مبدئي تحت المراجعة

١/ تعكس بيانات الموازنة بعد التصديق عليها من قبل المجلس الأعلى للقوات المسلحة.

٢/ يعكس مساهمات الخزانة في صناديق المعاشات.

٣/ يتضمن الإنفاق على القوات المسلحة.

٤/ يعكس شراء الأصول الطبيعية.

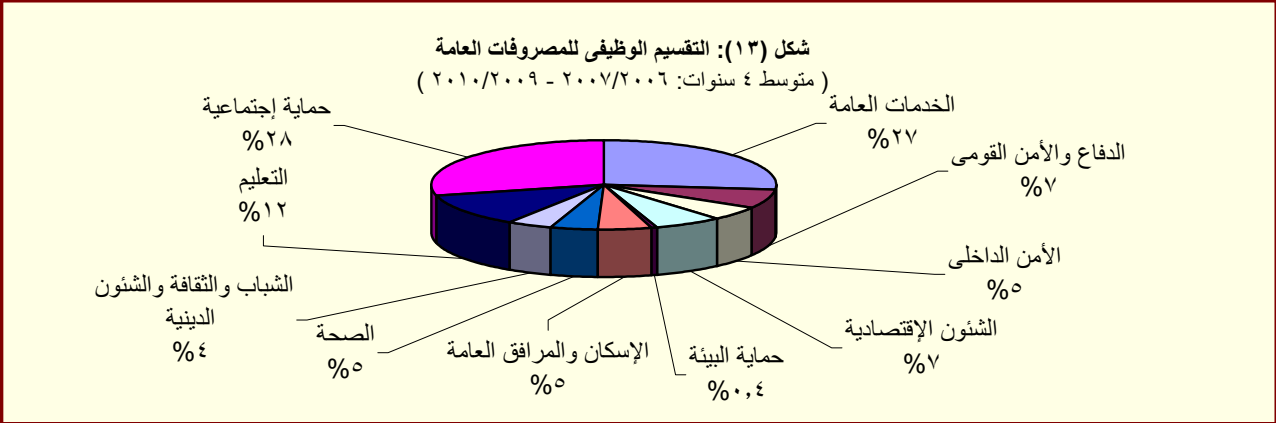

المصدر: وزارة المالية

القسم الخامس

الدين الحكومى و هيكل المديونية

جدول (١٥)	ملخص الدين العام المحلى	٣٥
جدول (١٦)	الدين المحلى لأجهزة الموازنة العامة	٣٦
جدول (١٧)	الدين المحلى للحكومة العامة	٣٧
جدول (١٨)	الدين العام المحلى	٣٨
جدول (١٩)	إجمالى الدين العام الخارجى	٣٩
جدول (٢٠)	خدمة الدين الحكومى (داخلى و خارجى)	٤٠
جدول (٢١)	إصدارات الاوراق المالية الحكومية (اذون و سندات)	٤١
جدول (٢٢)	إصدارات الاوراق المالية الحكومية (اذون و سندات) الربع سنوية	٤١
جدول (٢٣)	تطور معدلات العائد حتى تاريخ الإستحقاق لسندات الخزانة	٤٢

جدول (١٥):ملخص الدين العام المحلى
عند مستويات تجميعية مختلفة ^{١/}

(مليون جنيه)

بيان ريع سنوى	بيان سنوى					بيان سنوى				
	مارس-١٠	سبتمبر-١٠	ديسمبر-١٠	مارس-١١*		يونيو-٠٦	يونيو-٠٧	يونيو-٠٨	يونيو-٠٩	يونيو-١٠*
إجمالى الدين المحلى لأجهزة الموازنة العامة ^{٢/}	٩٣٢,٦٢٦	٨٨٩,١٥٤	٨٦٣,٧٩٢	٨١٠,٠٣٦	٨٠٨,٣٨٤	٦٩٩,٦٦٧	٥٩٩,٦٠٣	٥٩١,٠٠١	٥٥٤,٨٣٧	٥٥٤,٨٣٧
	(١٥,١)	(١٤,٤)	(١٤,٩)	(١٧,٨)	(١٥,٥)	(١٦,٧)	(١,٥)	(٦,٥)	(٢,٠)	(٢,٠)
ودائع أجهزة الموازنة العامة	١٥٣,٧٤٣	١٥٠,٢٨٦	١٤٥,٠١٣	١٤٢,٧٨٧	١٤٤,٥٦٦	١٣٧,٣٤١	١٢٠,٩٠٤	١١٢,٨٢٩	١٠٩,٩٤٨	١٠٩,٩٤٨
	(٧,٧)	(٥,٣)	(٣,٧)	(٦,١)	(٥,٣)	(١٣,٦)	(٧,٢)	(٢,٦)	-(٢٨,٣)	-(٢٨,٣)
صافى الدين المحلى لأجهزة الموازنة العامة	٧٧٨,٨٨٣	٧٣٨,٨٦٨	٧١٨,٧٧٩	٦٦٧,٢٤٩	٦٦٣,٨١٨	٥٦٢,٣٢٦	٤٧٨,٦٩٩	٤٧٨,١٧٢	٤٤٤,٨٨٩	٤٤٤,٨٨٩
	(١٦,٧)	(١٦,٤)	(١٧,٥)	(٢٠,٦)	(١٨,٠)	(١٧,٥)	(٠,١)	(٧,٥)	(١٣,٩)	(١٣,٩)
إجمالى الدين المحلى للحكومة العامة ^{٣/}	٨٤٧,٩٢١	٨٠٤,١٠٦	٧٨٠,٠٦٢	٧٢٥,٩٩٥	٧٣٣,٣٨٧	٦١٥,٨٤٩	٥١٢,٩٨٢	٤٨٦,٢٤١	٤٤٩,٤٥٦	٤٤٩,٤٥٦
	(١٦,٨)	(١٥,٩)	(١٧,٣)	(٢١,٧)	(١٩,١)	(٢٠,١)	(٥,٥)	(٨,٢)	-(٠,٣)	-(٠,٣)
ودائع الحكومة العامة	١٦٤,٢٦١	١٦٢,٥٩٥	١٥٩,٠٣٠	١٥٣,٨٣٧	١٥٨,٥٣١	١٤٨,٨١١	١٣١,٠٤٣	١١٦,٩٦٤	١١٧,٢٤٧	١١٧,٢٤٧
	(٦,٨)	(٢,٢)	(٤,٩)	(٥,٩)	(٦,٥)	(١٣,٦)	(١٢,٠)	-(٠,٢)	-(٣٢,٥)	-(٣٢,٥)
صافى الدين المحلى للحكومة العامة	٦٨٣,٦٦٠	٦٤٣,٥١١	٦٢١,٥٩١	٥٧٢,١٥٨	٥٧٤,٨٥٦	٤٦٧,٠٣٨	٣٨١,٩٣٩	٣٦٩,٢٧٧	٣٣٢,٢٠٩	٣٣٢,٢٠٩
	(١٩,٥)	(١٩,٩)	(٢٠,٩)	(٢٦,٨)	(٢٣,١)	(٢٢,٣)	(٣,٤)	(١١,٢)	(١٩,٨)	(١٩,٨)
إجمالى الدين العام المحلى ^{٤/}	٨٩٠,٠٦٨	٨٤٧,٠٣١	٨١٦,٧٧٣	٧٥٤,٧٤٧	٧٦٩,٧٨٣	٦٤٣,٦٢٨	٥٣٧,٥٣٣	٤٩٣,٨٧٩	٤٧٠,٢٦٤	٤٧٠,٢٦٤
	(١٨,٠)	(١٦,٩)	(١٨,٣)	(٢١,٠)	(١٩,٦)	(١٩,٧)	(٨,٨)	(٥,٠)	(٠,٣)	(٠,٣)
الودائع ^{٥/}	١٨٦,١٠٨	١٨٠,١٤٩	١٧٣,٣٣٥	١٧٢,٤٩٠	١٧٠,١٧١	١٦٧,٧٣٣	١٥٠,٠٥١	١٣٠,٠٦٥	١٣٧,٣٣٢	١٣٧,٣٣٢
	(٧,٩)	(٢,٨)	(٥,٠)	(٦,٧)	(١,٥)	(١١,٤)	(١٥,٢)	-(٤,٩)	-(٢٦,٧)	-(٢٦,٧)
صافى الدين العام المحلى	٧٠٤,٥٧٤	٦٦٦,٨٨٢	٦٤٣,٤٣٨	٥٨٢,٢٥٧	٥٩٩,٦١٢	٤٧٥,٨٩٥	٣٨٧,٠٣٢	٣٦٣,٢٧٤	٣٣٢,٩٣٢	٣٣٢,٩٣٢
	(٢١,٠)	(٢١,٥)	(٢٢,٥)	(٢٦,١)	(٢٦,٠)	(٢٣,٠)	(٦,٥)	(٩,١)	(١٨,٢)	(١٨,٢)
ملاحظات (نسبة إلى الناتج المحلى الإجمالى) ^{٦/}										
إجمالى الدين المحلى لأجهزة الموازنة العامة	٨٩,٨%	٧٩,٤%	٦٧,٠%	٦٧,٠%	٦٧,٠%	٦٧,٠%	٦٧,٠%	٦٧,٠%	٦٧,٠%	٦٧,٠%
صافى الدين المحلى لأجهزة الموازنة العامة	٧٢,٠%	٦٤,٢%	٥٣,٥%	٥٤,٠%	٥٥,٠%	٥٤,٠%	٥٣,٥%	٥٣,٥%	٥٣,٦%	٥٣,٦%
إجمالى الدين المحلى للحكومة العامة	٧٢,٨%	٦٥,٣%	٥٧,٣%	٥٩,١%	٦٠,٨%	٥٩,١%	٥٧,٣%	٥٧,٣%	٥٨,٥%	٥٨,٥%
صافى الدين المحلى للحكومة العامة	٥٣,٨%	٤٩,٦%	٤٢,٧%	٤٤,٨%	٤٧,٦%	٤٤,٨%	٤٢,٧%	٤٢,٧%	٤٦,٧%	٤٦,٧%
إجمالى الدين العام المحلى	٧٦,١%	٦٦,٣%	٦٠,٠%	٦١,٨%	٦٣,٨%	٦١,٨%	٦٠,٠%	٦٦,٣%	٦١,٥%	٦١,٥%
صافى الدين العام المحلى	٥٣,٩%	٤٨,٨%	٤٣,٢%	٤٥,٧%	٤٩,٧%	٤٥,٧%	٤٣,٢%	٤٨,٨%	٤٨,٤%	٤٨,٤%

المصدر: وزارة المالية و البنك المركزى المصرى

() معدل النمو عن العام السابق.

* بيان مبدئى، خاضع للمراجعة.

١/ تم مراجعة بيانات الدين المحلى فى ضوء قواعد التقسيم المتعارف عليها دولياً. وتعكس البيانات الدين المحلى لثلاث مستويات تجميعية هى: الدين المحلى لأجهزة الموازنة العامة، الدين المحلى المجمع للحكومة العامة، و الدين العام المحلى المجمع. يشمل الدين المحلى لأجهزة الموازنة العامة أرصدة الدين المستحقة على وحدات الجهاز الإدارى، وحدات الإدارة المحلية، و الهيئات الخدمية. ويتضمن الدين المحلى للحكومة العامة أرصدة الدين المجمع المستحق على أجهزة الموازنة العامة للدولة وبنك الإستثمار القومى و صناديق التأمين الإجتماعى. أما عن الدين العام المحلى فيشمل أرصدة الدين المحلى المجمع لكل من الحكومة العامة و الهيئات الإقتصادية.

٢/ يمثل المديونية المستحقة على أجهزة الموازنة العامة (وحدات الجهاز الإدارى، وحدات الإدارة المحلية، و الهيئات الخدمية).

٣/ يمثل رصيد الدين المجمع المستحق على أجهزة الموازنة العامة للدولة و بنك الإستثمار القومى و صناديق التأمين الإجتماعى بعد إستبعاد المديونيات و العلاقات الداخلية فيما بين القطاعات الثلاثة و التى تتمثل فى إقتراض أجهزة الموازنة العامة من بنك الإستثمار القومى، سندات وزارة المالية لدى صناديق التأمين الإجتماعى و بنك الإستثمار القومى، سندات صناديق التأمين الإجتماعى و أخيراً إقتراض بنك الإستثمار القومى من صناديق التأمين الإجتماعى.

٤/ يمثل رصيد الدين المجمع المستحق على الحكومة العامة و الهيئات الإقتصادية بعد إستبعاد إقتراض الهيئات الإقتصادية من بنك الإستثمار القومى و إقتراض قطاع الموازنة من الهيئات الإقتصادية.

٥/ ودائع الحكومة العامة و الهيئات الإقتصادية بعد إستبعاد ودائع صناديق التأمين الإجتماعى و إقتراض قطاع الموازنة من الهيئات الإقتصادية.

٦/ قامت وزارة التنمية الإقتصادية بتقدير قيمة الناتج المحلى الإجمالى لعام ٢٠١١/٢٠١٠ بنحو ١٣٧٨ مليار جنيه، مقارنة بناتج محلى إجمالى محقق قدره ١٢٠٦,٧ مليار جنيه فى عام ٢٠٠٩/٢٠١٠.

جدول (١٦): الدين المحلى لأجهزة الموازنة العامة^{١/}
(بيان مفصل)

(مليون جنيه)

بيان ربع سنوى	بيان سنوى					بيان ربع سنوى	مارس-١٠	سبتمبر-١٠	ديسمبر-١٠	مارس-١١*
	يونيو-٠٦	يونيو-٠٧	يونيو-٠٨	يونيو-٠٩	يونيو-١٠*					
إجمالى الدين المحلى لأجهزة الموازنة العامة	٥٥٤,٨٣٧	٥٩١,٠٠١	٥٩٩,٦٠٣	٦٩٩,٦٦٧	٨٠٨,٣٨٤	٨١٠,٠٣٦	٨٦٣,٧٩٢	٨٨٩,١٥٤	٩٣٢,٦٢٦	
أوراق مالية	٣٤٩,٩٥٨	٥٦٢,٨٩٧	٥٦٨,٨٤٨	٦٨١,٨٣٧	٧٧٩,٢٣٢	٧٨٠,٠٤٢	٨١٢,٤١٧	٨٤٧,٩٢٢	٨٧٩,١٥٦	
أذون على الخزانة	١٠٣,١٤٤	١١٨,٦٥٧	١٤٦,٤٣٩	٢٣٩,٠٨٠	٢٦٦,١٢١	٢٨٥,٢٦٨	٢٦٨,٧٨٦	٢٨١,٨٦٥	٣٢٠,٣٩١	
أذون عمليات إعادة الشراء	-	-	-	-	-	-	-	-	-	
سندات خزانة	٥٨,٠٠٠	٥٧,٠٠٠	٧٨,٥٠٠	٩٢,٥٠٠	١٥٩,٧٦٧	١٤١,٧٦٧	١٨١,٢٦٧	٢٠٣,٢٦٧	٢٠٦,٧٦٧	
سندات البنك المركزى	١٤٥,٥٥٤	١٤٤,٥١٧	١٢١,٧٨٣	١٢١,١١٣	١١٢,٤٧٠	١١٥,٤٩٦	١١٢,٤٧٠	١١٢,٤٧٠	١١٢,٤٧٠	
سندات فروق التقييم	١٦,٥٨٢	١٩,٥٨٢	-	-	٩,٠٦٣	٩,٠٦٣	١٨,١٢٦	١٨,١٢٦	١٨,١٢٦	
سندات زيادة رؤس أموال البنوك	٤,٠٠٠	٤,٠٠٠	٤,٠٠٠	٤,٠٠٠	٤,٠٠٠	٤,٠٠٠	٤,٠٠٠	٤,٠٠٠	٤,٠٠٠	
سندات سلع تموينية	١,٨٨١	١,٨٨١	٥٩٥	٥٩٥	-	-	-	-	-	
سندات إصلاح هياكل البنوك	١٢,٠١٤	١١,٨٨٦	١١,١٢٦	١١,٦٧٧	١١,٨٨٣	١١,٤٨٧	١١,٨٨٢	١٢,١١٢	-	
سندات التأمينات	٢,٠٠٠	٢,٠٠٠	٢,٠٠٠	٢,٠٠٠	٢,٠٠٠	٢,٠٠٠	٢,٠٠٠	٢,٠٠٠	٢,٠٠٠	
سندات دولارية سيادية (حيازة مقيمين)	٥,١٠٩	٣,٨٦٨	٣,٧٥٠	٤,٠٣٦	٦,٠٠٥	٤,١٤٤	٥,٩٦٧	٦,١٧٦	٧,٣١٦	
سندات بالجنيه المصرى صادرة بالخارج ومشتراه بالداخل	-	-	-	٣,٧٧٣	٣,٨٠٧	٣,٧٥٢	٣,٧٩٧	٣,٧٨١	٣,٩٥٣	
سندات الإسكان	١٢٢	١١٩	١١٧	١١٥	١١٤	١١٤	١٢١	١١٥	١١٥	
الـ ٥% المجنية لشراء سندات حكومية	١,٥٥٢	١,٥٨٨	١,٦٣٦	١,٧٠٠	١,٧٦٥	١,٧٠٣	١,٧٦٤	١,٧٧٣	١,٧٨١	
سندات صندوقى التأمينات مقابل نقل مديونية بنك الاستثمار إلى الخزانة ^{٢/}	-	١٩٧,٧٩٩	١٩٨,٩٠٢	٢٠١,٢٤٨	٢٠٢,٢٣٧	٢٠١,٢٤٨	٢٠٢,٢٣٧	٢٠٢,٢٣٧	٢٠٢,٢٣٧	
إقتراض أجهزة الموازنة من بنك الإستثمار القومى ^{٣/}	١٩٧,٧٢٥	-	-	-	-	-	-	-	-	
تسهيلات ائتمانية من صندوقى التأمينات ^{٤/}	٢,٠٦٥	٤,٥١٧	٢,٣٤٣	٢,٣٤٣	٢,٣٤٣	٢,٣٤٣	٢,٣٤٣	٢,٣٤٣	٢,٣٤٣	
إقتراض أجهزة الموازنة من الجهاز المصرفى	٥,٠٨٩	٢٣,٥٨٧	٢٨,٤١٢	١٥,٤٨٧	٢٦,٨٠٩	٢٧,٦٥١	٤٧,٥٣٢	٣٨,٨٨٩	٤٩,١٢٧	
ومنه ودائع الهيئات الإقتصادية فى حساب الخزانة الموحد	٢,٥٥٥	٢١,٢٣٥	١٥,٠١٤	١٢,٨٨٧	١٢,٢٣٩	١٣,٢٩٢	١٢,٦٢٤	١١,٥٥٥	١٢,٧١٧	
ودائع لدى الجهاز المصرفى	١٠٩,٩٤٨	١١٢,٨٢٩	١٢٠,٩٠٤	١٣٧,٣٤١	١٤٤,٥٦٦	١٤٢,٧٨٧	١٤٥,٠١٣	١٥٠,٢٨٦	١٥٣,٧٤٣	
صافى الدين المحلى لأجهزة الموازنة العامة	٤٤٤,٨٨٩	٤٧٨,١٧٢	٤٧٨,٦٩٩	٥٦٢,٣٢٦	٦٦٣,٨١٨	٦٦٧,٢٤٩	٧١٨,٧٧٩	٧٣٨,٨٦٨	٧٧٨,٨٨٣	
<u>ملاحظات (نسبة إلى الناتج المحلى الإجمالى) /٥</u>										
إجمالى الدين المحلى لأجهزة الموازنة العامة	٨٩,٨	٧٩,٤	٦٧,٠	٦٧,١	٦٧,٠	٦٧,١	٦٢,٧	٦٤,٥	٦٧,٧	
صافى الدين المحلى لأجهزة الموازنة العامة	٧٢,٠	٦٤,٢	٥٣,٥	٥٤,٠	٥٥,٠	٥٥,٣	٥٢,٢	٥٣,٦	٥٦,٥	

المصدر: وزارة المالية و البنك المركزى المصرى

* بيان مبدئى، خاضع للمراجعة.

١/ يمثل المديونية المستحقة على أجهزة الموازنة العامة (وحدات الجهاز الإدارى، وحدات الإدارة المحلية، و الهيئات الخدمية).

٢/ فى ضوء ما نتسم به السياسة المالية الجديدة بالشفافية فقد تم قيد الدين المستحق على الخزانة العامة لصناديق التأمينات (الذى تم اقتراضه من خلال بنك الإستثمار القومى) كدين مباشر على الخزانة العامة للصناديق ، وذلك فى ١ يوليو ٢٠٠٦ . وقد قابل ذلك اصدار سنتين على الخزانة العامة لصالح الصناديق بقيمة الدين ١٩٧,٧٢٥ مليار جنيه، وبالإضافة الى ذلك تم اصدار سند ثالث فى نهاية يونيو ٢٠٠٧ بقيمة ٧٤,٥ مليون جنيه لصالح الصناديق.

٣/ يتضمن الفوائد المستحقة لبنك الاستثمار القومى لدى وزارة المالية.

٤/ ودائع صناديق التأمين التى تم ربطها كتسهيلات لقطاع الموازنة العامة والتى تم معالجتها كجزء من المطلوبات المستحقة على قطاع الموازنة لصالح صناديق التأمين.

٥/ قامت وزارة التنمية الاقتصادية بتقدير قيمة الناتج المحلى الإجمالى لعام ٢٠١١/٢٠١٠ بنحو ١٣٧٨ مليار جنيه ، مقارنة بناتج محلى إجمالى محقق قدره ١٢٠٦,٧ مليار جنيه فى عام ٢٠٠٩/٢٠١٠ .

جدول (١٧): الدين المحلي للحكومة العامة ^{١/}
(بيان مفصل)

(مليون جنيه)

بيان سنوى				بيان ربع سنوى				
يونيو-٠٦	يونيو-٠٧	يونيو-٠٨	يونيو-٠٩	يونيو-١٠*	مارس-١٠	سبتمبر-١٠	ديسمبر-١٠	مارس-١١*
إجمالي الدين المحلي للحكومة العامة								
٤٤٩,٤٥٦	٤٨٦,٢٤١	٥١٢,٩٨٢	٦١٥,٨٤٩	٧٣٣,٣٨٧	٧٢٥,٩٩٥	٧٨٠,٦٢١	٨٠٦,١٠٦	٨٤٧,٩٢١
دين أجهزة الموازنة العامة المجمع								
٣٣٥,٩٢١	٣٦٥,٠٨١	٣٧١,٦١٩	٤٦٤,٨١٧	٥٦٤,٦٧٠	٥٦٩,٢٣٥	٦١١,٥٨٧	٦٣٦,٤٢٦	٦٧٧,٧٨٢
إجمالي الدين المحلي لأجهزة الموازنة العامة								
٥٥٤,٨٣٧	٥٩١,٠٠١	٥٩٩,٦٠٣	٦٩٩,٦٦٧	٨٠٨,٣٨٤	٨١٠,٠٣٦	٨٦٣,٧٩٢	٨٨٩,١٥٤	٩٣٢,٦٢٦
يطرح منه: إقتراض أجهزة الموازنة من بنك الإستثمار القومى ^{١/}								
١٩٧,٧٢٥	-	-	-	-	-	-	-	-
يطرح منه: أوراق مالية لدى بنك الإستثمار القومى								
٦,٠٨٨	٦,٢٣١	٨,٥٢٨	٩,٩٧٧	١٣,٦٦٥	١٤,٢٦٩	١٥,٧٦٤	١٦,٣٣٢	١٦,٤٨٧
يطرح منه: أوراق مالية لدى صناديق التأمين								
١٣,٠٣٨	١٧,٣٧٣	١٨,٢١١	٢١,٢٨٢	٢٥,٤٦٩	٢٢,٩٤١	٣١,٨٦١	٣١,٨١٦	٣٣,٧٧٧
يطرح منه: سندات صناديق التأمين ^{١/}								
-	١٩٧,٧٩٩	١٩٨,٩٠٢	٢٠١,٢٤٨	٢٠٢,٢٣٧	٢٠١,٢٤٨	٢٠٢,٢٣٧	٢٠٢,٢٣٧	٢٠٢,٢٣٧
يطرح منه: تسهيلات من صناديق التأمين ^{١/}								
٢,٠٦٥	٤,٥١٧	٢,٣٤٣	٢,٣٤٣	٢,٣٤٣	٢,٣٤٣	٢,٣٤٣	٢,٣٤٣	٢,٣٤٣
دين بنك الإستثمار القومى المجمع								
١١٣,٥٣٥	١٢١,١٦٠	١٤١,٣٦٣	١٥١,٠٣٢	١٦٨,٧١٧	١٥٦,٧٦٠	١٦٩,٠٣٤	١٦٩,٦٨٠	١٧٠,١٣٩
إجمالي الدين المحلي لبنك الإستثمار القومى								
٣٥٤,٩٧٢	١٦٩,١٦٢	١٩٣,٠٧١	٢٠٥,٥٦٥	٢٢٧,٧١٤	٢١١,٢٩٣	٢٢٨,٠٣١	١٦٩,٦٨٠	٢٢٩,١٣٦
إقتراض بنك الإستثمار من صناديق التأمين الإجتماعى ^{١/}								
٢٤١,٤٣٧	٤٨٠,٠٢	٥١,٧٠٨	٥٤,٥٣٣	٥٨,٩٩٧	٥٤,٥٣٣	٥٨,٩٩٧	٥٨,٩٩٧	٥٨,٩٩٧
شهادات الإستثمار								
٧١,٠٦٥	٧٦,٠٦٤	٨٦,٧٤١	٩٠,١١٢	٩٩,٧٨٢	٩٦,٧٩٩	١٠١,٤٨٦	١٠٢,١٢٠	١٠٢,٨٢٥
ودائع صندوق توفير البريد								
٣٩,٠٩٧	٤٣,٥١٨	٤٩,٢٥٥	٥٤,٤٨٧	٦٤,٨٣٦	٥٧,٩٨٧	٦٥,٨٣٧	٦٥,٨٣٧	٦٥,٨٣٧
أخرى								
٣,٣٧٣	١,٥٧٨	٥,٣٦٧	٦,٤٣٣	٤,٠٩٩	١,٩٧٤	١,٧١١	١,٧٢٣	١,٤٧٧
يطرح منه: إقتراض بنك الإستثمار من صناديق التأمين الإجتماعى ^{١/}								
٢٤١,٤٣٧	٤٨٠,٠٢	٥١,٧٠٨	٥٤,٥٣٣	٥٨,٩٩٧	٥٤,٥٣٣	٥٨,٩٩٧	٥٨,٩٩٧	٥٨,٩٩٧
ودائع الحكومة العامة								
١١٧,٢٤٧	١١٦,٩٦٤	١٣١,٠٤٣	١٤٨,٨١١	١٥٨,٥٣١	١٥٣,٨٣٧	١٥٩,٠٣٠	١٦٢,٥٩٥	١٦٤,٢٦١
أجهزة الموازنة								
١٠٩,٩٤٨	١١٢,٨٢٩	١٢٠,٩٠٤	١٣٧,٣٤١	١٤٤,٥٦٦	١٤٢,٧٨٧	١٤٥,٠١٣	١٥٠,٢٨٦	١٥٣,٧٤٣
بنك الإستثمار القومى								
٣,٧٦٧	٢,٩٦١	٣,٨٩١	٤,٨٠٦	٥,٥١٠	٣,٣٧٥	٧,٢١٨	٦,٣٨٥	٤,٥٨٤
صناديق التأمين الإجتماعى ^{٤/}								
٣,٥٣٢	١,١٧٤	٦,٢٤٨	٦,٦٦٤	٨,٤٥٥	٧,٦٧٥	٦,٧٩٩	٥,٩٢٤	٥,٩٣٤
صافى الدين المحلي للحكومة العامة								
٣٣٢,٢٠٩	٣٦٩,٢٧٧	٣٨١,٩٣٩	٤٦٧,٠٣٨	٥٧٤,٨٥٦	٥٧٢,١٥٨	٦٢١,٥٩١	٦٤٣,٠١١	٦٨٣,٦٦٠
ملاحظات (نسبة الى الناتج المحلي الاجمالي) /٥								
٧٢,٨%	٦٥,٣%	٥٧,٣%	٥٩,١%	٦٠,٨%	٦٠,٢%	٥٦,٦%	٥٨,٥%	٦١,٥%
٥٣,٨%	٤٩,٦%	٤٢,٧%	٤٤,٨%	٤٧,٦%	٤٧,٤%	٤٥,١%	٤٦,٧%	٤٩,٦%

المصدر: وزارة المالية و البنك المركزى المصرى

* بيان مبدئى، خاضع للمراجعة.

بيان معدل.

١/ يمثل رصيد الدين المجمع المستحق على أجهزة الموازنة العامة للدولة وبنك الإستثمار القومى وصناديق التأمين الإجتماعى بعد إستبعاد المديونيات والعلاقات الداخلية فيما بين القطاعات الثلاثة.

٢/ في ضوء ما تنسم به السياسة المالية الجديدة بالشفافية فقد تم قيد الدين المستحق على الخزانة العامة لصناديق التأمينات (الذى تم إقتراضه من خلال بنك الاستثمار القومى) كدين مباشر على الخزانة العامة للصناديق ، وذلك في ١ يوليو ٢٠٠٦ . وقد قابل ذلك اصدار سنتين على الخزانة العامة لصالح الصناديق بقيمة الدين ١٩٧,٧٢٥ مليار جنيه، بالإضافة الى ذلك تم اصدار سند ثالث فى نهاية يونيو ٢٠٠٧ بقيمة ٧٤,٥ مليون جنيه لصالح الصناديق.

٣/ ودائع صناديق التأمين التى تم ربطها كتسهيلات لقطاع الموازنة العامة والتي تم معالجتها كجزء من المطلوبات المستحقة على قطاع الموازنة لصالح صناديق التأمين.

٤/ تم استبعاد ودائع الصناديق التى تم ربطها كتسهيلات لقطاع الموازنة بداية من يونيو ٢٠٠٦ .

٥/ قامت وزارة التنمية الإقتصادية بتقدير قيمة الناتج المحلي الإجمالى لعام ٢٠١٠/٢٠١١ بنحو ١٣٧٨ مليار جنيه ، مقارنة بناتج محلى إجمالى محقق قدره ١٢٠٦,٧ مليار جنيه في عام ٢٠٠٩/٢٠١٠ .

جدول (١٨): الدين العام المحلى^{١/}
(بيان مفصل)

(مليون جنيه)

بيان ربع سنوى				بيان سنوى				
مارس-١١ [*]	ديسمبر-١٠	سبتمبر-١٠	مارس-١٠	يونيو-١٠ [*]	يونيو-٠٩	يونيو-٠٨	يونيو-٠٧	يونيو-٠٦
٨٩٠,٦٨٢	٨٤٧,٠٣١	٨١٦,٧٧٣	٧٥٤,٧٤٧	٧٦٩,٧٨٣	٦٤٣,٦٢٨	٥٣٧,٥٣٣	٤٩٣,٨٧٩	٤٧٠,٢٦٤
إجمالى الدين العام المحلى				إجمالى دين الحكومة العامة				
٨٤٧,٩٢١	٨٠٦,١٠٦	٧٨٠,٦٢١	٧٢٥,٩٩٥	٧٣٣,٣٨٧	٦١٥,٨٤٩	٥١٢,٩٨٢	٤٨٦,٢٤١	٤٤٩,٤٥٦
إجمالى دين الهيئات الإقتصادية				يطرح منه: إقتراض الهيئات الإقتصادية من بنك الإستثمار القومى				
١٠٨,١٤٢	١٠٥,١٤٧	١٠١,٠٣٩	٩٣,٠٩٣	١٠٠,١٠٤	٩٠,٧٢٨	٩٠,٨٤٤	٨٠,٦٠٧	٧٣,٥٥٩
٥٢,٦٦٤	٥٢,٦٦٧	٥٢,٢٦٣	٥١,٠٤٩	٥١,٤٦٩	٥٠,٠٦٢	٥١,٢٧٩	٥١,٧٣٤	٥٠,١٩٦
يطرح منه: ودائع الهيئات الإقتصادية فى حساب الخزانة الموحد ^{١/٢}				الودائع				
١٢,٧١٧	١١,٥٥٥	١٢,٦٢٤	١٣,٢٩٢	١٢,٢٣٩	١٢,٨٨٧	١٥,٠١٤	٢١,٢٣٥	٢,٥٥٥
١٨٦,١٠٨	١٨٠,١٤٩	١٧٣,٣٣٥	١٧٢,٤٩٠	١٧٠,١٧١	١٦٧,٧٣٣	١٥٠,٥٠١	١٣٠,٦٠٥	١٣٧,٣٣٢
ودائع الحكومة العامة				صافى ودائع الهيئات الإقتصادية				
١٦٤,٢٦١	١٦٢,٥٩٥	١٥٩,٠٣٠	١٥٣,٨٣٧	١٥٨,٥٣١	١٤٨,٨١١	١٣١,٠٤٣	١١٦,٩٦٤	١١٧,٢٤٧
٢١,٨٤٧	١٧,٥٥٤	١٤,٣٠٥	١٨,٦٥٣	١١,٦٤٠	١٨,٩٢٢	١٩,٤٥٨	١٣,٦٤١	٢٠,٠٨٥
إجمالى ودائع الهيئات الإقتصادية				يطرح منه: ودائع صناديق التأمين الإجتماعى ^{٤/٣}				
٤٠,٤٩٨	٣٥,٠٣٣	٣٣,٧٢٨	٣٩,٦٢٠	٣٢,٣٣٤	٣٨,٤٧٣	٤٠,٧٢٠	٣٦,٠٥٠	٢٦,١٧٢
٥,٩٣٤	٥,٩٢٤	٦,٧٩٩	٧,٦٧٥	٨,٤٥٥	٦,٦٦٤	٦,٢٤٨	١,١٧٤	٣,٥٣٢
يطرح منه: ودائع الهيئات الإقتصادية فى حساب الخزانة الموحد ^{١/٢}				صافى الدين العام المحلى				
١٢,٧١٧	١١,٥٥٥	١٢,٦٢٤	١٣,٢٩٢	١٢,٢٣٩	١٢,٨٨٧	١٥,٠١٤	٢١,٢٣٥	٢,٥٥٥
٧٠٤,٥٧٤	٦٦٦,٨٨٢	٦٤٣,٤٣٨	٥٨٢,٢٥٧	٥٩٩,٦١٢	٤٧٥,٨٩٥	٣٨٧,٠٣٢	٣٦٣,٢٧٤	٣٣٢,٩٣٢
				ملاحظات (نسبة إلى الناتج المحلى الإجمالى) /٥/				
				إجمالى الدين العام المحلى				
٦٤,٦%	٦١,٥%	٥٩,٣%	٦٢,٥%	٦٣,٨%	٦١,٨%	٦٠,٠%	٦٦,٣%	٧٦,١%
				صافى الدين العام المحلى				
٥١,١%	٤٨,٤%	٤٦,٧%	٤٨,٣%	٤٩,٧%	٤٥,٧%	٤٣,٢%	٤٨,٨%	٥٣,٩%

المصدر: وزارة المالية و البنك المركزى المصرى

* بيان مبدئى، خاضع للمراجعة.

١/ يمثل رصيد الدين المجمع المستحق على الحكومة العامة والهيئات الإقتصادية بعد إستبعاد إقتراض الهيئات الإقتصادية من بنك الإستثمار القومى.

٢/ يمثل إقتراض قطاع الموازنة من ودائع الهيئات ضمن حساب الخزانة الموحد فى شكل تسهيلات ائتمانية، اى انه دين بين قطاع الموازنة والهيئات الإقتصادية لذا يتم طرح قيمة هذا الإقتراض من اجمالى الدين العام المجمع وكذلك من صافى ودائع الهيئات الإقتصادية.

٣/ تم ادراج ودائع صناديق التأمين بالفعل ضمن ودائع الحكومة العامة، انظر جدول (١٦).

٤/ تم إستبعاد ودائع الصناديق التى تم ربطها كتسهيلات لقطاع الموازنة بداية من يونيو ٢٠٠٦.

٥/ قامت وزارة التنمية الإقتصادية بتقدير قيمة الناتج المحلى الإجمالى لعام ٢٠١١/٢٠١٠ بنحو ١٣٧٨ مليار جنيه ، مقارنة بناتج محلى إجمالى محقق قدره ١٢٠٦,٧ مليار جنيه فى عام ٢٠١٠/٢٠٠٩.

جدول (١٩) : إجمالي الدين العام الخارجى

(مليون دولار)

يونيو-٠٥	يونيو-٠٦	يونيو-٠٧	يونيو-٠٨	يونيو-٠٩	يونيو-١٠*	مارس-١١*
٢٨,٩٤٩	٢٩,٥٩٣	٢٩,٨٩٨	٣٣,٨٩٣	٣١,٥٣١	٣٣,٦٩٤	٣٤,٨٤١
(٣,١)	(٢,٢)	(١,٠)	(١٣,٤)	-(٧,٠)	(٦,٩)	(٧,٩)
١٨,٢٣١	١٨,٨٦٥	١٩,٤٩٢	٢١,٦٤١	٢٥,٨١٨	٢٦,٢٤٩	٢٦,٧٥٥
١٨,٢٣١	١٨,٨٦٥	١٩,٤٩٢	٢١,٦٤١	٢٥,٨١٨	٢٦,٢٤٩	٢٦,٧٥٥
(٣,٩)	(٣,٥)	(٣,٣)	(١١,٠)	(١٩,٣)	(١,٧)	(٧,١٠)
٦١٤	١,٨٦٢	١,٥٧٠	٢,٦٥٢	١,٩٢٦	٣,٠٨٠	٢,٨٦٦
١٧,٦١٧	١٧,٠٠٣	١٧,٩٢٢	١٨,٩٨٩	٢٣,٨٩٢	٢٣,١٧٠	٢٣,٨٨٩
١٠,٧١٨	١٠,٧٢٨	١٠,٤٠٦	١٢,٢٥٢	٥,٧١٣	٧,٤٤٥	٨,٠٨٧
١٠,٧١٨	١٠,٧٢٨	١٠,٤٠٦	١٢,٢٥٢	٥,٧١٣	٧,٤٤٥	٨,٠٨٧
(١,٧)	(٠,١)	(٣,٠)	(١٧,٧)	-(٥٣,٤)	(٣٠,٣)	(١٠,٨)
٩٨٣	٦٦٤	٣١٦	٢٩٠	٢١٢	١,٢٦٠	١,٥٠٣
٢,٠١١	٢,١٢٠	١,٩٥٤	٢,٥٤٢	١,٧٩٧	١,٩٦٤	١,٨٥٥
٧,٧٢٤	٧,٩٤٤	٨,١٣٦	٩,٤٢٠	٣,٧٠٥	٤,٢٢١	٤,٧٢٩
ملاحظات						
٣١,١	٢٧,٦	٢٢,٨	٢٠,١	١٦,٩	١٥,٩	١٥,١
١٩,٦	١٧,٦	١٤,٩	١٢,٩	١٣,٨	١٢,٤	١١,٦
١١,٥	١٠,٠	٧,٩	٧,٣	٣,١	٣,٥	٣,٥
١٠٠,٣	٨٢,٤	٧٠,٤	٥٩,٩	٦٤,٤	٧١,٠	٣٣٣,٢
٣٧,٠	٣٦,٣	٣٤,٨	٣٦,١	١٨,١	٢٢,١	٢٣,٢
٦,٤	٥,٥	٤,٨	٧,٤	٦,٨	٨,٨	٨,٨
٩,٦	٧,١	٥,١	٧,٣	٦,٨	٨,٤	١٠,٢
٠,٤	٠,٣	٠,٣	٠,١	٠,٣	٠,٢	٠,١
٧,٩	٧,٣	٥,٩	٣,٩	٥,٣	٤,٥	٧,٦
٩,٤	٨,٥	٦,٩	٤,٦	٦,٢	٥,٥	٩,٧
٤٠٢,٦	٤٠١,٧	٣٩٨,٥	٤٥٠,٠	٤١٨,٦	٣٩٩,٢	٤١٢,٨

المصدر: وزارة المالية و البنك المركزى المصرى

* بيان مبدئى.

() معدل النمو السنوى.

١/ طبقاً لتصنيف و منهجية البنك المركزى المصرى، والذي يقوم بشطب مديونيات نادى باريس المباشرة و غير المباشرة المستحقة على الجهات الحكومية طبقاً لتواريخ إعادة الجدولة الى العالم الخارجى، فى حين تقوم الجهات الحكومية بشطب هذه المديونيات من سجلاتها فور سداد المقابل المحلى الى البنك المركزى طبقاً لجدول السداد الاصلى (والذى يسبق تواريخ إعادة الجدولة)

٢/ قام البنك المركزى المصرى بإعادة توييب مبلغ ٤,٣ مليار دولار الى المديونية الخارجية للقطاع الحكومى- دون تأثير على جملة الدين الخارجى- الا ان البنك المركزى لم يظهر هذا التعديل الا اعتباراً من شهر سبتمبر من عام ٢٠٠٨.

جدول (٢٠): خدمة الدين الحكومي (داخلي و خارجي)

(مليون جنيه)

يوليو- مايو ٢٠١١/٢٠١٠	٢٠١٠/٢٠٠٩ (ختامي مبدئي)	٢٠٠٩/٢٠٠٨	٢٠٠٨/٢٠٠٧	٢٠٠٧/٢٠٠٦	٢٠٠٦/٢٠٠٥	٢٠٠٥/٢٠٠٤	٢٠٠٤/٢٠٠٣	
١٠٣,٩٢٠	٩٨,٨٥٦	٧١,١٢٣	٦٠,٠٠٤	٥٤,٧٢٥	٥٩,٥٥٢	٤٥,٤٣٣	٤٤,٨٢٢	إجمالي خدمة الدين الحكومي
(٢٠,٢)	(٣٩,٠)	(١٨,٥)	(٩,٦)	-(٨,١)	(٣١,١)	(١,٤)	(٢٠,١)	
٧٢,٧٠١	٧٢,٣٣٣	٥٢,٨١٠	٥٠,٥٢٨	٤٧,٧٠٠	٣٦,٨١٤	٣٢,٧٨٠	٣٠,٧٠٤	إجمالي الفوائد المسددة
(١٥,٤)	(٣٧,٠)	(٤,٥)	(٥,٩)	(٢٩,٦)	(١٢,٣)	(٦,٨)	(١٨,٨)	
٦٩,٥٥٢	٦٩,٤٩٣	٤٩,٢١٢	٤٦,٧٩١	٤٤,٦٦٧	٣٣,٩٩٢	٢٩,٧٧٨	٢٧,٧٤٣	فوائد الدين الداخلي
٣,١٤٩	٢,٨٤٠	٣,٥٩٨	٣,٧٣٧	٣,٠٣٣	٢,٨٢٣	٣,٠٠٢	٢,٩٦١	فوائد الدين الخارجي
٣١,٢١٩	٢٦,٥٢٣	١٨,٣١٣	٩,٤٧٦	٧,٠٢٦	٢٢,٧٣٨	١٢,٦٥٣	١٤,١١٨	إجمالي الأقساط المسددة
(٣٣,٢)	(٤٤,٨)	(٩٣,٣)	(٣٤,٩)	-(٦٩,١)	(٧٩,٧)	-(١٠,٤)	(٢٣,٠)	
٢٢,٦٣١	١٨,٠٦٧	١٠,٣٦٥	٥,٦٤٤	٢,٩٧٣	١٩,٠٥٨	٨,٣٢٠	٩,٨٦٩	أقساط الدين الداخلي
٨,٥٨٨	٨,٤٥٥	٧,٩٤٨	٣,٨٣٢	٤,٠٥٣	٣,٦٨٠	٤,٣٣٣	٤,٢٤٩	أقساط الدين الخارجي
٧١,٨٤٢	٦٨,٤٠٥	٤٧,٩٦١	٤٩,١٩٣	٤٦,٣٥٧	٣٥,٥٠١	٣٠,٩٩٩	٢٨,٩٥٨	صافي مدفوعات الفوائد
٦٨,٦٩٢	٦٥,٥٦٥	٤٤,٣٦٤	٤٥,٤٥٦	٤٣,٣٢٤	٣٢,٦٧٩	٢٧,٩٩٧	٢٥,٩٩٧	الداخلي
٦٩,٥٥٢	٦٩,٤٩٣	٤٩,٢١٢	٤٦,٧٩١	٤٤,٦٦٧	٣٣,٩٩٢	٢٩,٧٧٨	٢٧,٧٤٣	الفوائد المسددة
٨٦٠	٣,٩٢٨	٤,٨٤٩	١,٣٣٥	١,٣٤٣	١,٣١٣	١,٧٨٠	١,٧٤٦	متحصلات الفوائد
٣,١٤٩	٢,٨٤٠	٣,٥٩٨	٣,٧٣٧	٣,٠٣٣	٢,٨٢٣	٣,٠٠٢	٢,٩٦١	الخارجي
٣,١٤٩	٢,٨٤٠	٣,٥٩٨	٣,٧٣٧	٣,٠٣٣	٢,٨٢٣	٣,٠٠٢	٢,٩٦١	الفوائد المسددة
٠,٠	٠,٠	٠,٠	٠,٠	٠,٠	٠,٠	٠,٠	٠,٠	متحصلات الفوائد
ملاحظات								
نسبة الى الناتج المحلي الإجمالي ^{١/}								
^{٢/} %٥,٣	%٦,٠	%٥,١	%٥,٦	%٦,٤	%٦,٠	%٦,١	%٦,٣	إجمالي الفوائد المسددة
^{٢/} %٢,٣	%٢,٢	%١,٨	%١,١	%٠,٩	%٣,٧	%٢,٣	%٢,٩	إجمالي الأقساط المسددة
نسبة الى إجمالي مصروفات الموازنة								
^{٣/} %٢٣,١	%١٩,٨	%١٥,٠	%١٧,٩	%٢١,٥	%١٧,٧	%٢٠,٣	%٢١,٠	إجمالي الفوائد المسددة
^{٣/} %٩,٩	%٧,٢	%٥,٢	%٣,٤	%٣,٢	%١٠,٩	%٧,٨	%٩,٧	إجمالي الأقساط المسددة

المصدر: وزارة المالية

() معدل النمو عن الفترة المقابلة في العام السابق.

^{١/} قامت وزارة التنمية الاقتصادية بتقدير قيمة الناتج المحلي الإجمالي لعام ٢٠١١/٢٠١٠ بنحو ١٣٧٨ مليار جنيه ، مقارنة بناتج محلي إجمالي محقق قدره ١٢٠٦,٧ مليار جنيه في عام ٢٠١٠/٢٠٠٩.

^{٢/} بيان يوليو- مايو من سنة ٢٠١١/٢٠١٠ كنسبة إلى الناتج المحلي الإجمالي للعام بأكمله.

^{٣/} بيان يوليو - مايو من سنة ٢٠١١/٢٠١٠ كنسبة إلى إجمالي مصروفات الموازنة خلال نفس الفترة.

جدول (٢١): إصدارات الاوراق المالية الحكومية (اذون و سندات) ^{١/}

من ٢٠٠٤/٢٠٠٥ الى يوليو- مايو ٢٠١٠/٢٠١١

(مليار جنيه)

	٢٠٠٥/٢٠٠٤	٢٠٠٦/٢٠٠٥	٢٠٠٧/٢٠٠٦	٢٠٠٨/٢٠٠٧	٢٠٠٩/٢٠٠٨	٢٠١٠/٢٠٠٩ (ختامى مبنى)	يوليو- مايو ^{٢/} ٢٠١١ / ٢٠١٠
الإصدارات	١٣٧,٨	١٧٩,١	١٨٠,٧	٢٣٩,٩	٣٥٥,٢	٤٥٢,٥	٤٩٦,٢
أذون خزانة	١٢٣,٨	١٤٦,١	١٧٤,٧	٢١٠,٤	٣٣٢,٢	٣٧٧,٣	٤٣٩,٢
سندات خزانة	١٤,٠	٣٣,٠	٦,٠	٢٩,٥	٢٣,٠	٧٥,٢	٥٧,٠
الإهلاكات	١٠٧,٧	١٢٤,٩	١٦٦,٢	١٨٤,٦	٢٤٨,٥	٣٥٨,٣	٣٨٣,٢
أذون خزانة	١٠٧,٧	١٢٢,٩	١٥٩,٢	١٨٢,٦	٢٣٩,٥	٣٥٠,٣	٣٧٣,٢
سندات خزانة	٠,٠	٢,٠	٧,٠	٢,٠	٩,٠	٨,٠	١٠,٠
صافى الإصدار ^{٣/}	٣٠,١	٥٤,٢	١٤,٥	٥٥,٣	١٠٦,٧	٩٤,٢	١١٣,٠
الرصيد القائم (نهاية الفترة)	١٠٦,٩	١٦١,١	١٧٥,٦	٢٣٠,٩	٣٣٧,٦	٤٣١,٨	٥٤٤,٨
أذون خزانة	٧٩,٩	١٠٣,١	١١٨,٦	١٤٦,٤	٢٣٩,١	٢٦٦,١	٣٣٢,١
سندات خزانة	٢٧,٠	٥٨,٠	٥٧,٠	٨٤,٥	٩٨,٥	١٦٥,٧	٢١٢,٧ ^{٤/}
متوسط أسعار الفائدة: ^{٥/}							
أذون ٩١ يوم	١٠,٦	٨,٧	٨,٦	٦,٨	١١,٣	٩,٩	١١,٤
أذون ١٨٢ يوم	١٠,٦	٨,٨	٨,٩	٧,٤	١١,٦	١٠,٢	١١,٤
أذون ٢٧٣ يوم ^{٦/}	-	-	-	-	١١,٥	١٠,٥	١١,٢
أذون ٣٦٤ يوم	١٠,٤	٨,٨	٩,١	٧,٨	١٢,١	١٠,٥	١١,١

المصدر: وزارة المالية.

١/ الأوراق المالية الحكومية المصدرة بالجنيه المصرى.

٢/ حتى نهاية ٣١ مايو ٢٠١١.

٣/ تم حسابه على أساس حجم الإصدارات الجديدة مطروحاً منه حجم الإهلاكات.

٤/ تتضمن سندات مصدرة بالجنيه المصرى خارج جمهورية مصر العربية قيمتها ٦ مليار جنيه ، والتي سوف يستحق آجالها فى يوليو ٢٠١٢.

٥/ متوسط أسعار الفائدة فى السوق الأولى.

٦/ قامت وزارة المالية بطرح أذون خزانة لمدة ٢٧٣ يوم لأول مرة فى أكتوبر ٢٠٠٨.

جدول (٢٢): إصدارات الاوراق المالية الحكومية (اذون و سندات) الربع سنوية

من ابريل- يونيو ٢٠٠٩/٢٠١٠ إلى ابريل- يونيو ٢٠١١/٢٠١٠

	ابريل-يونيو ٢٠١٠	يوليو-سبتمبر	أكتوبر - ديسمبر	يناير-مارس	ابريل- يونيو ٢٠١١ ^{١/}		
	٢٠١٠	٢٠١٠	٢٠١٠	٢٠١١	ابريل	مايو	يونيو
أذون ٩١ يوم	١٣٠٠٠	١٦٠٠٠	٢٠٠٠٠	١٥٠٠٠	٦٠٠٠	٨٠٠٠	٦٠٠٠
أذون ١٨٢ يوم	٢٣٠٠٠	٢٦٠٠٠	٢٨٥٠٠	٣٣٠٠٠	١٠٠٠٠	١٢٥٠٠	٩٥٠٠
أذون ٢٧٣ يوم ^{١/}	٣٠٠٠٠	٣٠٠٠٠	٣٠٠٠٠	٣٠٠٠٠	١٠٠٠٠	١٣٥٠٠	٦٠٠٠
أذون ٣٦٤ يوم	٣٠٠٠٠	٣٠٠٠٠	٣٥٠٠٠	٣٢٥٠٠	١٤٠٠٠	١٤٠٠٠	١٠٥٠٠
سندات (إهلاك ٢٠١٠)	-	-	-	-	-	-	-
سندات (إهلاك ٢٠١١)	-	-	-	-	-	-	-
سندات (إهلاك ٢٠١٢)	-	-	-	-	-	-	-
سندات (إهلاك ٢٠١٣)	١٠٠٠٠	٧٥٠٠	٨٠٠٠	١٠٥٠٠	-	-	-
سندات (إهلاك ٢٠١٤)	-	-	-	-	٢٠٠٠	٣٠٠٠	٥٠٠٠
سندات (إهلاك ٢٠١٥)	٧٠٠٠	٦٠٠٠	٨٠٠٠	٧٥٠٠	-	-	-
سندات (إهلاك ٢٠١٦)	-	-	-	-	-	٢٠٠٠	٣٠٠٠
سندات (إهلاك ٢٠١٧)	٤٠٠٠	٢٥٠٠	٣٠٠٠	٣٥٠٠	-	-	-
سندات (إهلاك ٢٠١٨)	-	-	-	-	-	-	-
سندات (إهلاك ٢٠١٩)	-	-	-	-	-	-	-
سندات (إهلاك ٢٠٢٠)	-	٢٠٠٠	٣٠٠٠	٣٠٠٠	-	-	-
إجمالى الإصدار (أذون و سندات)	١١٧٠٠٠	١٢٠٠٠٠	١٣٥٥٠٠	١٣٥٠٠٠	٤٢٠٠٠	٥٣٠٠٠	٤٠٠٠٠

المصدر: وزارة المالية.

- لا يوجد اصدارات

١/ تشمل ٥٥ مليار جنيه إعادة فتح لبعض الإصدارات.

جدول (٢٣) : تطور معدلات العائد حتى تاريخ الإستحقاق لسندات الخزانة^{١/}

سبتمبر-١٠	أكتوبر-١٠	نوفمبر-١٠	ديسمبر-١٠	يناير-١١	فبراير-١١	مارس-١١/٢	أبريل-١١	مايو-١١
--	--	--	--	--	--	--	--	--
--	--	--	--	--	--	--	--	--
--	--	--	--	--	--	--	--	--
--	٧,٥	--	--	--	--	--	--	--
--	٨,٠	--	--	--	--	--	--	--
--	٧,١	٨,٤	٨,٣	٨,٦	--	--	--	--
--	--	--	--	١١,١	--	--	--	--
--	--	--	--	--	--	--	--	--
١٠,٩	--	١٠,٥	--	--	--	--	--	--
--	--	٠,٠	--	٩,١	--	--	--	--
--	١١,٥	١١,٩	--	--	--	--	--	--
١١,٥	١١,٤	١١,٤	١١,٣	١١,٨	--	--	--	١٣,٥
--	--	--	--	--	--	--	--	--
--	--	--	--	--	--	--	--	١١,٠
--	--	--	--	--	--	--	--	--
--	--	--	--	--	--	--	--	--
--	--	--	--	--	--	--	--	--
--	--	--	--	--	--	--	--	--
٩,٧	--	--	--	١١,٥	--	--	--	١١,٣
--	--	٩,٩	--	--	--	--	--	--
--	--	--	--	--	--	--	--	--
--	--	--	--	--	--	--	--	--
--	--	--	--	--	--	--	--	--
١٠,٧	١٢,٦	--	--	--	--	--	--	--
٣,٦	٣,٥٤	٣,٤٩	٣,٤٢	٣,٣٧	٣,٣٢	٣,٢٦	٣,١٩	٣,٠٩
٨,٣	٨,٢٦	٨,٢٦	٨,٢٦	٨,٢٦	٨,٧٤	٨,٩٨	٨,٩٠	٨,٩٥

المصدر: وزارة المالية و البنك المركزى المصرى.

-- لا توجد إصدارات خلال الفترة المشار إليها.

١/ تشمل السندات المصدرة وفقاً لنظام "المتعاملون الرئيسيون" فقط. تم حساب العائد حتى تاريخ الإستحقاق على أساس السعر "الكامل" فى السوق الثانوى.

٢/ جدير بالذكر أن البيانات التى تخص شهر فبراير و مارس ٢٠١١ غير متاحة نظراً لإغلاق البورصة المصرية خلال معظم هذه الفترة. متوسط شهري.

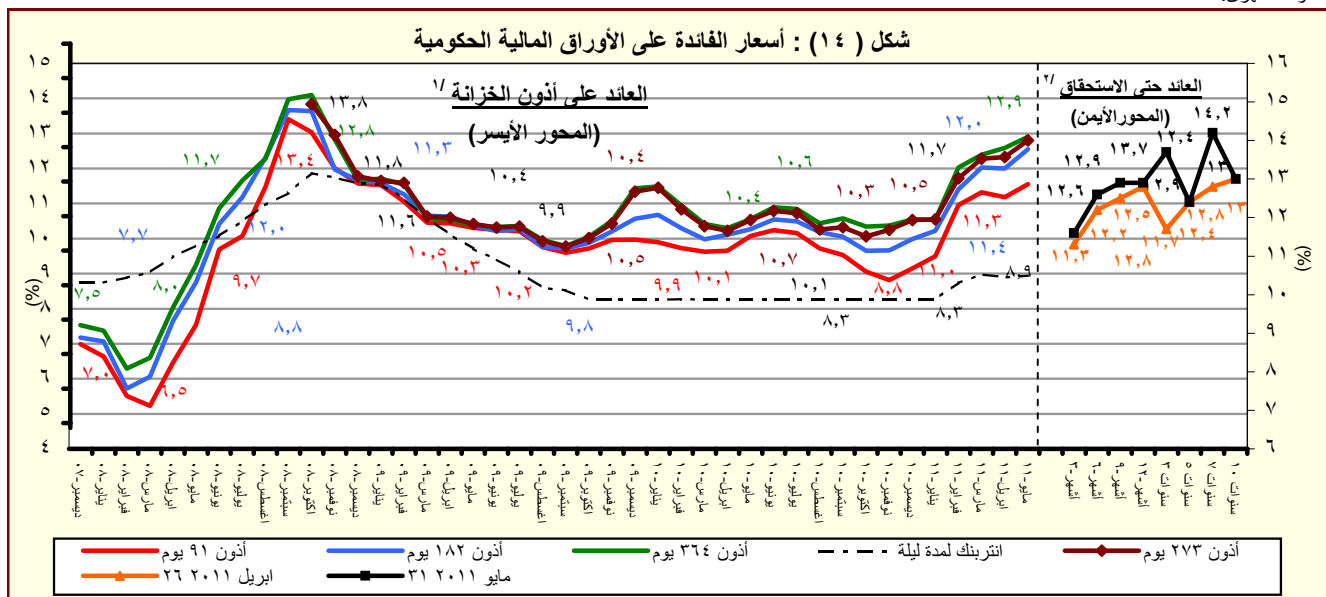

المصدر : وزارة المالية و البنك المركزى المصرى.
متوسط شهري فى السوق الاولى.
سوق ثانوى.

القسم السادس

المؤشرات النقدية

جدول (٢٤)	تطور المؤشرات النقدية الرئيسية	٤٥
جدول (٢٥)	المسح المصرفي لأهم إجماليات السيولة المحلية (الأصول و الإلتزامات المقابلة)	٤٦-٤٧
جدول (٢٦)	نقود الإحتياط و الأصول المقابلة	٤٨
جدول (٢٧)	الودائع لدى البنوك	٤٩
جدول (٢٨)	التسهيلات الائتمانية من البنوك	٥٠
جدول (٢٩)	هيكل أسعار الفائدة المحلية	٥١
جدول (٣٠)	متوسط أسعار عائد المعاملات البنينية بين البنوك (الإنترنتك)	٥٢

جدول (٢٤) : تطور المؤشرات النقدية الرئيسية
(ابريل ٢٠١١)

معدل نمو شهري %	معدل نمو ربع سنوى %	معدل تغير سنوى %	متوسط النمو السنوى لمدة عام ^١
-٣,٧	-١٠,٥	-١١,٣	١٠,٠
صافى الأصول الأجنبية (بالجنه المصرى)			
-٧,٥	-٢٠,٠	-١٤,٩	٦,٦
صافى الأصول الأجنبية لدى البنك المركزى			
-٦,٥	-١٧,٩	-١٢,٨	٧,١
صافى الإحتياطى الدولى لدى البنك المركزى			
٢,٩	٩,٤	-٥,٢	١٦,٨
صافى الأصول الأجنبية لدى البنوك ^٢			
-٤,١	-١٢,٧	-١٧,٨	٥,٥
صافى الأصول الأجنبية (بالدولار الأمريكى)			
-٨,٠	-٢٢,٠	-٢١,٢	٢,٢
صافى الأصول الأجنبية لدى البنك المركزى			
-٦,٩	-١٩,٩	-١٩,١	٢,٧
صافى الإحتياطى الدولى لدى البنك المركزى			
٢,٤	٦,٧	-١٢,١	١٢,٠
صافى الأصول الأجنبية لدى البنوك ^٢			
١,٢	٦,٩	٢١,٥	١٢,٢
صافى الأصول المحلية			
٢,٠	١٥,٩	٣٧,٨	١٨,٤
صافى المطلوبات من الحكومة وهيئة السلع التموينية			
٠,١	٢,٦	-٨,٩	-٦,٨
المطلوبات من قطاع الأعمال العام			
٠,٠٢	١,١	٤,٥	٧,٨
المطلوبات من قطاع الأعمال الخاص			
-٠,١	١,٨	١٠,٨	١١,٥
إجمالى السيولة المحلية (M٢)			
٠,٤	٥,٤	١٧,٧	١٦,٠
المعروض النقدى (M١)			
-٠,٣	٠,٦	٨,٨	١٠,١
أشباه نقود			

المصدر : البنك المركزى المصرى.

١/ متوسط معدل النمو السنوى لفترة ١٢ شهر متتالية.

٢/ يتضمن صافى أصول البنوك التجارية، والمتخصصة، وبنوك الإستثمار والأعمال.

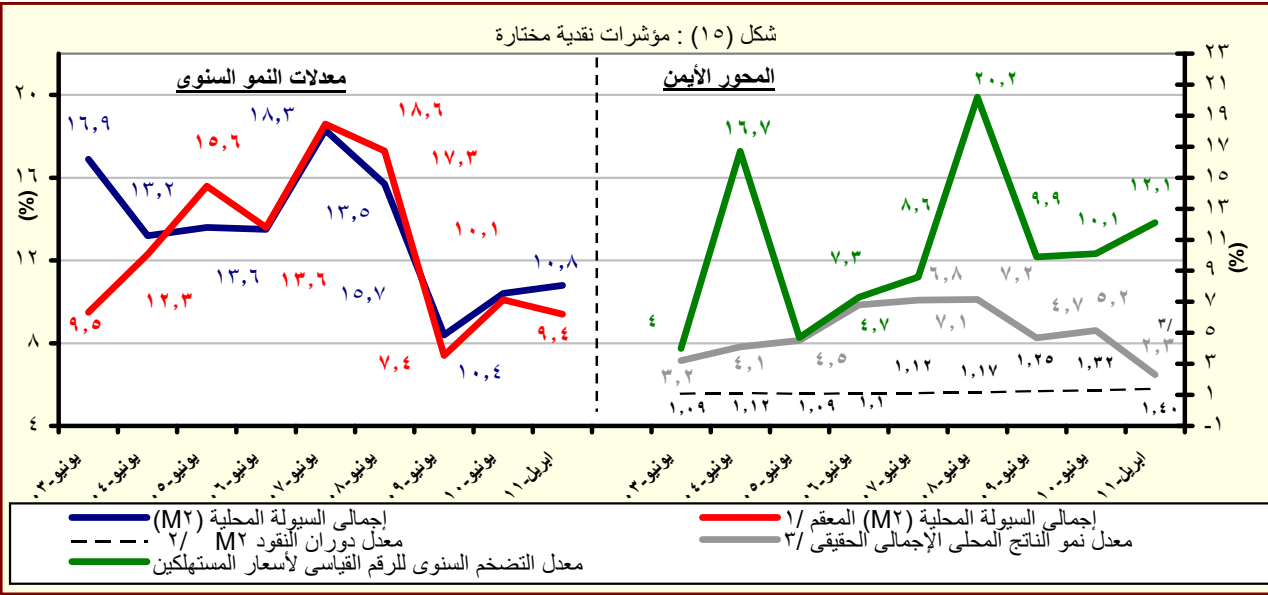

المصدر : البنك المركزى المصرى.

١/ هذا المفهوم يقوم بتحديد أثر سعر الصرف على المكون الاجنبى فى السيولة المحلية وذلك بتطبيق سعر الصرف السارى فى الفترة المقابلة على الإجماليات النقدية خلال الفترة محل الدراسة.

٢/ قامت وزارة التنمية الاقتصادية بتقدير قيمة الناتج المحلى الإجمالى لعام ٢٠١١/٢٠١٠ بنحو ١٣٧٨ مليار جنيه ، مقارنة بناتج محلى إجمالى محقق قدره ١٢٠٦,٧ مليار جنيه فى عام ٢٠١٠/٢٠٠٩.

٣/ معدل النمو الحقيقى للناتج المحلى الإجمالى بسعر السوق . يعكس البيان معدل النمو الحقيقى للفترة يوليو- مارس ٢٠١١/٢٠١٠.

جدول (٢٥) : المسح المصرفى لأهم إجماليات السيولة المحلية
الأصول والالتزامات المقابلة لها لدى الجهاز المصرفى
(ابريل ٢٠١١)

(مليون جنيه)										
						ابريل-٠٦	ابريل-٠٧	ابريل-٠٨	ابريل-٠٩	ابريل-١٠
						يناير-١١	فبراير-١١	مارس-١١	ابريل-١١*	
صافى الأصول الأجنبية ^{١/}						١٣٩,٣٧٢	٢٠٦,٩٨١	٢٥١,٥٢٩	٢٤٢,٤٣٨	٢٨٨,٩٣٩
						(٨٥,٤)	(٤٨,٥)	(٢١,٥)	-(٣,٦)	(١٩,٢)
البنك المركزى (صافى)						٦٠,٧٨٧	٨٦,١٤٩	١١٤,٩٩٧	١٧١,٦٣٢	١٨١,٩٨٠
أصول أجنبية						١٢٨,٥٩١	١٥١,٤٢٠	١٨٠,١٧١	١٧٣,٢١٠	١٩٠,٢٤٨
خصوم أجنبية						٦٧,٨٠٤	٦٥,٢٧١	٦٥,١٧٤	١,٥٧٨	٨,٢٦٨
البنوك (صافى)						٧٨,٥٨٥	١٢٠,٨٣٢	١٣٦,٥٣٢	٧٠,٨٠٦	١٠٦,٩٥٩
أصول أجنبية						٩٦,٠٣٦	١٤١,٤٦٢	١٦٣,٠٨١	٩٩,٣٥٢	١٣٤,٧٠٢
خصوم أجنبية						١٧,٤٥١	٢٠,٦٣٠	٢٦,٥٤٩	٢٨,٥٤٦	٢٧,٧٤٣
صافى الأصول المحلية ومنها :						٤٠٦,٥٣٥	٤١٢,١٩٨	٥٠٩,٣٩٨	٥٦٩,٩٧٢	٦٠١,٤٣٧
						-(٠,٦)	(١,٤)	(٢٣,٦)	(١١,٩)	(٥,٥)
صافى المطلوبات من الحكومة وهينة السلع التموينية ^{١/}						١٧٢,٣٣٩	١٧٥,٧٢٩	٢٠٨,٧٦٨	٢٧٣,٧٠٢	٣١٠,١٣٩
بالعملة المحلية						٢٢٥,٨٩٥	٢٢٦,٨٢٦	٢٥٨,٦٠٦	٣٣٤,٧٢٧	٣٧٨,٢٣٢
بالعملة الأجنبية						-٥٣,٥٥٦	-٥١,٠٩٧	-٤٩,٨٣٨	-٦١,٠٢٥	-٦٨,٠٩٣
المطلوبات من قطاع الأعمال العام						٣٤,٥٠٩	٢٥,٢٣٢	٢٧,٤٢٠	٣٠,٩٣٣	٣٦,٩٦١
بالعملة المحلية						٢٨,٠٤٠	١٩,٥٠٦	١٩,٩٨٦	٢١,٧٤٨	٢٧,٩٦٧
بالعملة الأجنبية						٦,٤٦٩	٥,٧٢٦	٧,٤٣٤	٩,١٨٥	٨,٩٩٤
المطلوبات من قطاع الأعمال الخاص ^{٢/}						٢٨٥,٥٥٩	٣٢٠,٨٠١	٣٦٣,٠٥٣	٣٩١,٢٧٧	٣٩٩,٧٧٨
بالعملة المحلية						٢١٧,٧٧٣	٢٣٩,٣٦٢	٢٦١,٤٠٢	٢٨٥,٣٣٤	٢٩٥,١٨٦
بالعملة الأجنبية						٦٧,٧٨٦	٨١,٤٣٩	١٠١,٦٥١	١٠٥,٩٤٣	١٠٤,٥٩٢
صافى البنود الأخرى (الموازنة) ^{١/ ٣/}						-٨٥,٨٧٢	-١٠٩,٥٦٤	-٨٩,٨٤٣	-١٢٥,٩٤٠	-١٤٥,٤٤١
إجمالى السيولة (M٢)						٥٤٥,٩٠٧	٦١٩,١٧٩	٧٦٠,٩٢٧	٨١٢,٤١٠	٨٩٠,٣٧٦
						(١٢,٨)	(١٣,٤)	(٢٢,٩)	(٦,٨)	(٩,٦)
المعروض النقدى (M٣) ^{٤/}						١٠٦,١٥٨	١٢٦,٠٩٦	١٦٥,٨١٥	١٧٦,٥٣٩	٢٠٥,٤١٦
						(٢١,٥)	(١٨,٨)	(٣١,٥)	(٦,٥)	(١٦,٤)
النقد المتداول خارج الجهاز المصرفى						٧٠,٨٥٧	٨٣,٧٠٠	١٠٠,٥٥٥	١١٤,٢١٤	١٣٠,٢٧١
الودائع الجارية بالعملة المحلية						٣٥,٣٠١	٤٢,٣٩٦	٦٥,٢٦٠	٦٢,٣٢٥	٧٥,١٤٥
أشباه نقود						٤٣٩,٧٤٩	٤٩٣,٠٨٣	٥٩٥,١١٢	٦٣٥,٨٧١	٦٨٤,٩٦٠
						(١٠,٨)	(١٢,١)	(٢٠,٧)	(٦,٨)	(٧,٧)
الودائع غير الجارية بالعملة المحلية						٣٠٦,١١١	٣٤٦,٤١٤	٤٢٦,٩٨٩	٤٦٦,٤٤٣	٥٢٩,٥٣٥
الودائع الجارية بالعملات الأجنبية						٢٢,١٩٥	٢٢,٣٩٦	٣٦,٥٩٣	٣٠,٩٠٠	٢٩,٩٩٨
الودائع غير الجارية بالعملات الأجنبية						١١١,٤٤٣	١٢٤,٢٧٣	١٣١,٥٣٠	١٣٨,٥٢٨	١٢٥,٤٢٧

المصدر : البنك المركزى المصرى.

() معدل النمو عن الفترة المقابلة فى العام السابق.

* مبدئى.

١/ تم تفعيل إتفاقية الحساب المجمع بين البنك المركزى ووزارة المالية فى يونيو ٢٠٠٨، مما أدى الى إهلاك جزء من السندات الصادرة عن وزارة المالية لصالح البنك المركزى.

٢/ يشمل المطلوبات من قطاع الأعمال الخاص والقطاع العائلى.

٣/ تشمل حسابات رأس المال ، صافى الأصول والخصوم غير المبوبة ، صافى المديونية والدائنية بين البنوك.

٤/ بخلاف الشيكات و الحوالات تحت التحصيل.

جدول (٢٥) : المسح المصرفى لأهم إجماليات السيولة المحلية (تابع)
(ملاحظات)
(ابريل ٢٠١١)

ابريل-٠٦	ابريل-٠٧	ابريل-٠٨	ابريل-٠٩	ابريل-١٠	يناير-١١	فبراير-١١	مارس-١١	ابريل-١١*
٢٤,٢٨٤	٣٦,٤١٩	٤٦,٤٥٠	٤٣,١٣٥	٥٢,٤٢١	٤٩,٣٦٧	٤٦,٦٩٣	٤٤,٩٥١	٤٣,٠٨٦
١٠,٥٩١	١٥,١٥٨	٢١,٢٣٧	٣٠,٥٣٧	٣٣,٠١٦	٣٣,٣٧٩	٣١,٤١٩	٢٨,٢٩٢	٢٦,٠٣٢
٣٦,٠٩٨	٤٧,٩٠٤	٥٨,٤٨٦	٤٣,٤١٦	٥٣,٩٢٢	٥٠,٧٥٤	٤٨,٠٦٢	٤٦,٣١١	٤٤,٤٣٩
٢٢,٧٩٤	٢٧,١١٨	٣٣,٨١٠	٣١,١٨٩	٣٤,٦٥٤	٣٥,٠٠٧	٣٣,٣٢١	٣٠,١٠٦	٢٨,٠٢٤
١٣,٦٩٣	٢١,٢٦١	٢٥,٢١٤	١٢,٥٩٨	١٩,٤٠٥	١٥,٩٨٨	١٥,٢٧٤	١٦,٦٥٨	١٧,٠٥٣
١٦,٧٣٢	٢٤,٨٩١	٣٠,١١٦	١٧,٦٧٧	٢٤,٤٣٩	٢٢,٩١٩	٢٢,٥٠٦	٢٣,٠٤٧	٢٢,٤٩٥
٣,٠٤١	٣,٦٣٠	٤,٩٠٣	٥,٠٧٩	٥,٠٣٣	٦,٩٣١	٧,٢٣٢	٦,٣٨٩	٥,٨٩٧
نسبة الى رصيد أول المدة ^{/٥}								
١١,٨%	١٣,١%	٥,٠%	-٨,٠%	٤,٢%	٠,٤%	-٠,٩%	-١,٨%	-٢,٩%
-١,٣%	-٢,٦%	٩,٩%	١٤,٠%	٢,٩%	٥,٣%	٨,٠%	٩,٥%	١٠,٤%
٣,٣%	٣,٠%	٥,٢%	٠,٨%	٢,٧%	١,٧%	٢,٨%	٢,٩%	٣,٠%
٧,٢%	٧,٥%	٩,٦%	٥,٢%	٤,٤%	٤,٠%	٤,٣%	٤,٨%	٤,٥%
معدل الدلورة فى إجمالى السيولة (%) ^{/٦}								
٢٤,٥	٢٣,٧	٢٢,١	٢٠,٩	١٧,٥	١٦,٦	١٧,٨	١٨,٢	١٨,١
٤,٨١	٤,٨٥	٤,٧٦	٤,٧٧	٤,٤٥	٤,٢٠	٣,٩٨	٤,٢١	٤,١٠
١,١٣	١,٢٠	١,١٨	١,٢٨	١,٣٦	١,٤٢	١,٤٠	١,٣٩	١,٤٠
١٢,٨	١٣,٤	٢٢,٩	٦,٨	٩,٦	١١,٨	١٢,٢	١١,٢	١٠,٨
٦,٩	١٢,٣	١٣,٢	٧,٨	٢,٢	٧,٤	٧,٦	٦,٢	٤,٥
٥,٧٤	٥,٦٨	٥,٤٢	٥,٦٢	٥,٥١	٥,٨٠	٥,٨٨	٥,٩٢	٥,٩٥

المصدر : البنك المركزى المصرى.

* مبدئى.

٤/ صافى الأصول الأجنبية تساوي صافى الأصول الأجنبية لدى البنك المركزى بالإضافة الى البنوك (صافى).

٥/ تعكس الزيادة السنوية فى قيمة الاجماليات النقدية المختارة كنسبة من اجمالى السيولة (M٢) فى بداية العام المالى. و يهدف هذا المؤشر الى التعرف على مصادر نمو السيولة المحلية خلال العام المالى محل الدراسة.

٦/ يمثل نسبة الودائع الجارية بالعملات الأجنبية و الودائع غير المقيمين (جزء من صافى الأصول الأجنبية) والودائع الحكومية.

٧/ إجمالى السيولة (M٢) / نقود الإحتياط.

٨/ الناتج المحلى الإجمالى / إجمالى السيولة (M٢). قامت وزارة التنمية الاقتصادية بتقدير قيمة الناتج المحلى الإجمالى لعام ٢٠١١/٢٠١٠ بنحو ١٣٧٨ مليار جنيه ، مقارنة بناتج محلى إجمالى محقق قدره ١٢٠٦,٧ مليار جنيه فى عام ٢٠١٠/٢٠٠٩ .

٩/ تشمل المطلوبات من قطاع الأعمال الخاص و القطاع العائلى .

١٠/ أسعار الصرف بدءاً من يناير ٢٠٠٣ تعكس أسعار الشراء فقط، علماً بأنه قبل هذا التاريخ كان سعر الصرف يعكس متوسط أسعار البيع والشراء.

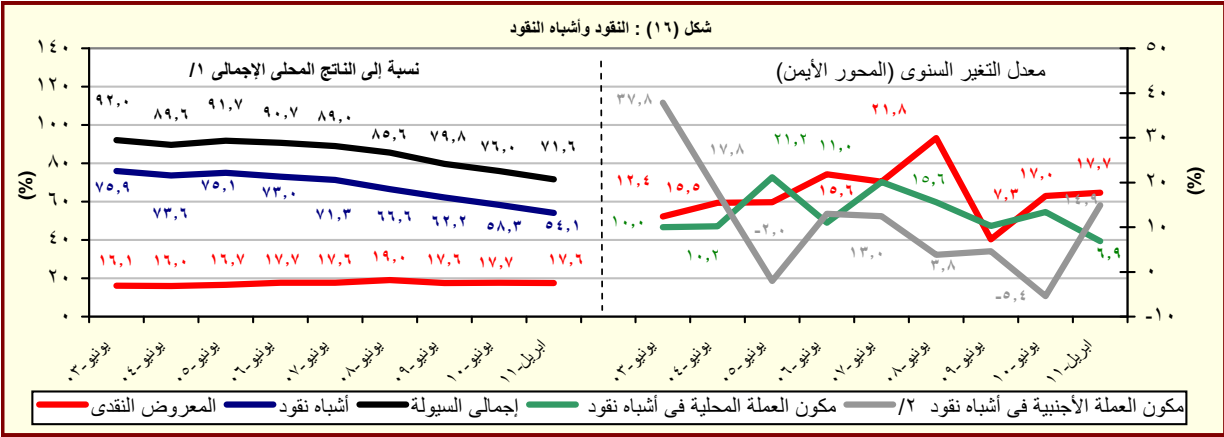

المصدر : البنك المركزى المصرى.

١/ قامت وزارة التنمية الاقتصادية بتقدير قيمة الناتج المحلى الإجمالى لعام ٢٠١١/٢٠١٠ بنحو ١٣٧٨ مليار جنيه ، مقارنة بناتج محلى إجمالى محقق قدره ١٢٠٦,٧ مليار جنيه فى عام ٢٠١٠/٢٠٠٩ .

٢/ تشمل الودائع الجارية وغير الجارية بالعملات الأجنبية.

جدول (٢٦) : نفود الإحتياط والأصول المقابلة^١

(مليون جنيه)

	ابريل-٠٦	ابريل-٠٧	ابريل-٠٨	ابريل-٠٩	ابريل-١٠	يناير-١١	فبراير-١١	مارس-١١	ابريل-١١*
نفود الإحتياط	١١٣,٤٩٨	١٢٧,٦٥٧	١٥٩,٩٠٩	١٧٠,٤٧٤	١٩٩,٩٥١	٢٣٠,٨٦٢	٢٤٦,٩٦١	٢٣٤,٩٠٠	٢٤٠,٨٤٩
	--	--	(٢٥,٣)	(٦,٦)	(١٧,٣)	(٢٠,١)	(٣٢,٠)	(١٩,٨)	(٢٠,٥)
النقد المتداول خارج البنك المركزى	٧٥,٥٧٥	٨٨,٨٤٦	١٠٦,٧٤٣	١٢١,٠٥٥	١٣٧,٨٥٢	١٥٤,١٥٦	١٧٧,٠١٧	١٧٥,٦٤٧	١٧٥,٧٥٢
	(١٥,٨)	(١٧,٦)	(٢٠,١)	(١٣,٤)	(١٣,٩)	(١٥,٠)	(٣٠,٦)	(٢٨,٧)	(٢٧,٥)
ودائع البنوك بالعملة المحلية لدى البنك المركزى	٣٧,٩٢٣	٣٨,٨١١	٥٣,١٦٦	٤٩,٤١٩	٦٢,٠٩٩	٧٦,٧٠٦	٦٩,٩٤٤	٥٩,٢٥٣	٦٥,٠٩٧
	--	--	(١٠,٧)	-(٧,٠)	(٢٥,٧)	(٣١,٩)	(٣٥,٨)	-(٠,٧)	(٤,٨)
الأصول المقابلة لها									
صافى الاصول الأجنبية ^٢	٦٠,٧٨٧	٨٦,١٤٩	١١٤,٩٩٧	١٧١,٦٣٢	١٨١,٩٨٠	١٩٣,٥٠٧	١٨٤,٧٤٠	١٦٧,٤٤٦	١٥٤,٨٠٤
	(١٠٤,٠)	(٤١,٧)	(٣٣,٥)	(٤٩,٢)	(٦,٠)	(٩,٦)	(٣,٧)	-(٦,٩)	-(١٤,٩)
صافى الأصول المحلية ^٢	٥٢,٧١١	٤١,٥٠٨	٤٤,٩١٢	-١,١٥٨	١٧,٩٧١	٣٧,٣٥٥	٦٢,٢٢١	٦٧,٤٥٤	٨٦,٠٤٥
	--	(٣,١)	(٨,٢)	-(١٠٢,٦)	(١٦٥١,٩)	(١٣٧,٨)	(٥٩١,٩)	(٣١٣,٩)	(٣٧٨,٨)
صافى المطلوبات من الحكومة ^٣	١١٧,٢٤٥	١١١,٩١٧	١٢٠,١١٢	٨٦,٥٨٢	٧٥,٥٥٦	١٠٤,٤٦٨	١٠٦,٥٥٥	١٠٨,٨٣١	١٠٨,٤٠٤
	-(١,٨)	-(٤,٥)	(٧,٣)	-(٢٧,٩)	-(١٢,٧)	(٥,٧)	(١١,٢)	(٢٧,٨)	(٤٣,٥)
المطلوبات	١٨١,٢٢٥	١٨٦,٥٩١	١٩٤,٦١٤	١٦٢,٧٣٧	١٥٣,٤٢١	١٨٣,٦٦٧	١٨٧,٩٨٣	١٨٩,٥٨٢	١٩١,٨٠٦
	-(١٤,٦)	(٣,٠)	(٤,٣)	-(١٦,٤)	-(٥,٧)	(٧,٣)	(١٠,٥)	(١٨,٢)	(٢٥,٠)
أوراق مالية	١٦٨,٠٥١	١٦٤,٧٦١	١٦٥,٤٣٨	١٢٢,٣٧٨	١٢٤,٥٥٩	١٣٠,٥٩٧	١٣٠,٥٩٧	١٣٠,٥٩٧	١٣٠,٥٩٧
تسهيلات إنتمائية	١٣,١٧٤	٢١,٨٣٠	٢٩,١٧٦	٤٠,٣٥٩	٢٨,٨٦٢	٥٣,٠٧٠	٥٧,٣٨٦	٥٨,٩٨٥	٦١,٤٢٩
الودائع ^٤	٦٣,٩٨٠	٧٤,٦٧٤	٧٤,٥٠٢	٧٦,١٥٥	٧٧,٨٦٥	٧٩,١٩٩	٨١,٤٢٨	٨٠,٧٥١	٨٣,٤٠٢
	-(٣١,٢)	(١٦,٧)	-(٠,٢)	(٢,٢)	(٢,٢)	(٩,٥)	(٩,٤)	(٧,٤)	(٧,١)
صافى المطلوبات من البنوك	٥,٨٨٨	٦٥,٣٧٣	٧٨,٠٤٠	-٤,٣٣١	٣٤,٨٦٩	١٧,٩٣٦	٢,١٦٩	-١,٢٨٧	-٨٥٦
صافى البنود الموازنة ^٥	-١٢٩,٢٣١	-١٣٥,٧٨٢	-١٥٣,٢٤٠	-٨٣,٤٠٩	-٩٢,٤٥٤	-٨٥,٠٤٩	-٤٦,٥٠٣	-٤٠,٠٩٠	-٢١,٥٠٣
ملاحظات									
معدل دوران نفود الإحتياط ^{٦/٧}	٥,٤٤	٥,٨٣	٥,٦٠	٦,١١	٦,٠٣	٥,٩٧	٥,٥٨	٥,٨٧	٥,٧٢

المصدر : البنك المركزى المصرى.

() معدل النمو عن الفترة المقابلة فى العام السابق.

* مبدئى.

-- بيان غير متاح.

١/ بيانات معدلة حيث قام البنك المركزى بتغيير الأسلوب المحاسبى لقياس حجم نفود الإحتياط بدءا من بيانات يونيو ٢٠٠٣، وذلك فى إطار مراجعة تبويب عمليات السوق المفتوحة التى يقوم بها البنك المركزى. وأدت هذه المراجعة إلى استبعاد حجم عمليات السوق المفتوحة من "ودائع البنوك بالعملة المحلية لدى البنك المركزى" وإدراجها ضمن بند "صافى البنود الموازنة".

٢/ تم تفعيل إتفاقية الحساب المجدد بين البنك المركزى ووزارة المالية فى يونيو ٢٠٠٨، مما أدى إلى إهلاك جزء من السندات الصادرة عن وزارة المالية لصالح البنك المركزى.

٣/ تشمل صافى المطلوبات من الهيئات الاقتصادية و بنك الإستثمار القومى.

٤/ تم تحويل حسابات الودائع الحكومية (شاملة الهيئات العامة الاقتصادية والخدمية) من البنوك الى حساب الخزانة الموحد بالبنك المركزى بدءا من ديسمبر ٢٠٠٦، تطبيقا للقانون رقم ١٣٩ لسنة ٢٠٠٦.

٥/ يتضمن صافى الأصول و الخصوم غير المحددة و عمليات السوق المفتوحة.

٦/ الناتج المحلى الإجمالى / نفود الإحتياط.

٧/ قامت وزارة التنمية الاقتصادية بتقدير قيمة الناتج المحلى الإجمالى لعام ٢٠١٠/٢٠١١ بنحو ١٣٧٨ مليار جنيه ، مقارنة بناتج محلى إجمالى محقق قدره ١٢٠٦,٧ مليار جنيه فى عام ٢٠٠٩/٢٠١٠.

جدول (٢٧): الودائع لدى البنوك ^{١/}

(مليون جنيه)

	ابريل-٠٦	ابريل-٠٧	ابريل-٠٨	ابريل-٠٩	ابريل-١٠	يناير-١١	فبراير-١١	مارس-١١ [#]	ابريل-١١ [*]
إجمالي الودائع	٥٦٣,٩٨٧	٦٠٨,١٦٥	٧٥٤,٦٦١	٨٠٢,٣٤٨	٨٨٦,٤٢٢	٩٤٤,٧٠٠	٩٤٣,٧٠٦	٩٤٩,٢٠٣	٩٤٥,٧٩٨
	(١٠,٣)	(٧,٨)	(٢٤,١)	(٦,٣)	(١٠,٥)	(١٠,١)	(٩,٤)	(٨,٥)	(٦,٧)
بالعملة المحلية	٣٩٩,١٨٤	٤٢٩,٨٦٦	٥٥١,٦٤٣	٥٨٩,٨٦٤	٦٧٧,١٢٨	٧٣٣,٥١٣	٧١٦,٠١٧	٧١٥,١٨٥	٧١٢,٦٠٢
بالعملة الأجنبية	١٦٤,٨٠٣	١٧٨,٢٩٩	٢٠٣,٠١٨	٢١٢,٤٨٤	٢٠٩,٢٩٤	٢١١,١٨٧	٢٢٧,٦٨٩	٢٣٤,٠١٨	٢٣٣,١٩٦
الودائع غير الحكومية ^{٢/}	٤٧٨,٠٨٣	٥٤٠,٦٤٢	٦٦٦,٧٤٤	٧٠٢,٥٧١	٧٦٥,١٣٩	٨٣٠,٣٥٩	٨٢٧,٠٥٦	٨٣١,١٣٠	٨٢٨,١٩٣
	(١٢,٩)	(١٣,١)	(٢٣,٣)	(٥,٤)	(٨,٩)	(١١,٣)	(٩,٩)	(٨,٧)	(٨,٢)
بالعملة المحلية	٣٤٣,١٩٩	٣٩٢,٦٩٦	٤٩٦,٦٨٧	٥٣١,٢٧٦	٦٠٧,٤٤١	٦٦٦,٠٠٤	٦٤٨,٩٨٩	٦٤٧,٧٣٧	٦٤٦,١١٩
بالعملة الأجنبية	١٣٤,٨٨٤	١٤٧,٩٤٦	١٧٠,٠٥٧	١٧١,٢٩٥	١٥٧,٦٩٨	١٦٤,٣٥٥	١٧٨,٠٦٧	١٨٣,٣٩٣	١٨٢,٠٧٤
الودائع الحكومية	٨٥,٩٠٤	٦٧,٥٢٣	٨٧,٩١٧	٩٩,٧٧٧	١٢١,٢٨٣	١١٤,٣٤١	١١٦,٦٥٠	١١٨,٠٧٣	١١٧,٦٠٥
	-(٢,٤)	-(٢١,٤)	(٣٠,٢)	(١٣,٥)	(٢١,٦)	(٢,٥)	(٦,٠)	(٦,٨)	-(٣,٠)
بالعملة المحلية	٥٥,٩٨٥	٣٧,١٧٠	٥٤,٩٥٦	٥٨,٥٨٨	٦٩,٦٨٧	٦٧,٥٠٩	٦٧,٠٢٨	٦٧,٤٤٨	٦٦,٤٨٣
بالعملة الأجنبية	٢٩,٩١٩	٣٠,٣٥٣	٣٢,٩٦١	٤١,١٨٩	٥١,٥٩٦	٤٦,٨٣٢	٤٩,٦٢٢	٥٠,٦٢٥	٥١,١٢٢
ملاحظات (نسبة مئوية)									
معدل الدولار في إجمالي الودائع	٢٩,٢	٢٩,٣	٢٦,٩	٢٦,٥	٢٣,٦	٢٢,٤	٢٤,١	٢٤,٧	٢٤,٧
معدل الدولار في الودائع غير الحكومية	٢٨,٢	٢٧,٤	٢٥,٥	٢٤,٤	٢٠,٦	١٩,٨	٢١,٥	٢٢,١	٢٢,٠
معدل الدولار في الودائع الحكومية	٣٤,٨	٤٥,٠	٣٧,٥	٤١,٣	٤٢,٥	٤١,٠	٤٢,٥	٤٢,٩	٤٣,٥

المصدر : البنك المركزي المصري.

() معدل النمو عن الفترة المقابلة في العام السابق.

* ميدنى.

بيانات معدلة.

١/ لا تشمل الودائع لدى البنك المركزى .

٢/ تشمل ودائع كل من قطاع الأعمال العام والخاص والقطاع العائلى وغير المقيمين (قطاع العالم الخارجى). لا تشمل شيكات وحالات تحت التحصيل.

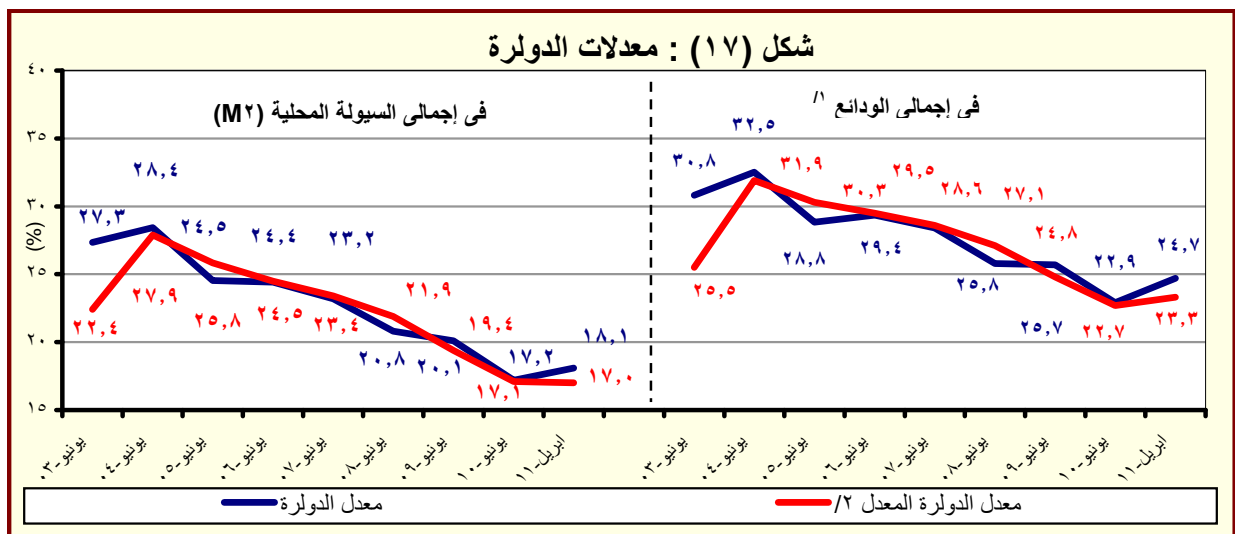

المصدر : البنك المركزي المصري.

١/ بخلاف الودائع لدى البنك المركزي المصري.

٢/ يشير الى معدل الدولار بعد تحديد أثر تغير سعر الصرف على المكون الأجنبي في جملة الودائع. وعلى سبيل المثال فإن معدل الدولار في إجمالي الودائع في يونيو ٢٠٠٨ كان ينبغي أن يبلغ ٢٧,١% بدلاً من ٢٥,٨% في حالة عدم حدوث تغيير في سعر الصرف خلال العام السابق.

جدول (٢٨) : التسهيلات الائتمانية من البنوك ^{١/}

(مليون جنيه)

١١-ابريل *	١١-مارس	١١-فبراير	١١-يناير	١٠-ابريل	٠٩-ابريل	٠٨-ابريل	٠٧-ابريل	٠٦-ابريل	
٤٧٣,٠٤٥	٤٦٩,٩٦١	٤٦٩,٤٩٦	٤٦٥,١٠٩	٤٥٢,٩٠٥	٤٣١,٦٠٧	٣٩٨,١٢٤	٣٤٨,٥٨١	٣١٨,٧٦٦	إجمالي أرصدة التسهيلات الائتمانية
(٤,٤)	(٦,٥)	(٧,٤)	(٦,٨)	(٤,٩)	(٨,٤)	(١٤,٢)	(٩,٤)	(٤,٤)	
٤١,٤٤٩	٣٨,٣١١	٣٨,٨٢١	٣٨,٧٨٢	٣٨,٤٨٤	٣١,٦٠٨	٣٠,٧٦٧	٢٦,٨٢٠	٢٠,٩٧٧	للحكومة ^{٢/}
(٧,٧)	(١٦,٢)	(١٩,٠)	(١٧,٦)	(٢١,٨)	(٢,٧)	(١٤,٧)	(٢٧,٩)	(٤,٤)	
١٨,٦١٧	١٨,٧٥٣	١٨,٩٥٦	١٩,١٧٥	١٤,٤٨١	٩,٧٧٤	١٠,٣٠٢	١١,٤٧٩	١٠,٥٠١	بالعملة المحلية
٢٢,٨٣٣	١٩,٥٥٨	١٩,٨٦٥	١٩,٦٠٧	٢٤,٠٠٣	٢١,٨٣٤	٢٠,٤٦٥	١٥,٣٤١	١٠,٤٧٦	بالعملة الأجنبية
٤٣١,٥٩٦	٤٣١,٦٥٠	٤٣٠,٦٧٥	٤٢٦,٣٢٧	٤١٤,٤٢١	٣٩٩,٩٩٩	٣٦٧,٣٥٧	٣٢١,٧٦١	٢٩٧,٧٨٩	لغير الحكومة
(٤,١)	(٥,٧)	(٦,٥)	(٦,٠)	(٣,٦)	(٨,٩)	(١٤,٢)	(٨,٠)	(٤,٤)	
٣٠١,٦٣٣	٢٩٩,١١٥	٢٩٥,٨١٢	٢٩٢,٣٦٠	٢٩١,٣٨٥	٢٨٣,٢٤٦	٢٥٦,٢١٦	٢٣٥,٩٢٧	٢٢٤,٨٢٢	بالعملة المحلية
١٢٩,٩٦٣	١٣٢,٥٣٥	١٣٤,٨٦٣	١٣٣,٩٦٧	١٢٣,٠٣٦	١١٦,٧٥٣	١١١,١٤١	٨٥,٨٣٤	٧٢,٩٦٧	بالعملة الأجنبية
ملاحظات (نسبة مئوية):									
٨٤,٢	٨٤,٧	٨٤,٧	٨٤,٦	٨٣,٤	٨٥,٥	٨٥,٥	٨٥,١	٨٢,٧	التسهيلات الائتمانية الممنوحة الى القطاع الخاص ^{٣/} الى جملة التسهيلات
٥٢,١	٥١,٩	٥٢,١	٥١,٣	٥٤,٢	٥٦,٩	٥٥,١	٥٩,٥	٦٢,٣	القروض الى الودائع للقطاع غير الحكومي ^{٤/}
٣٥,٢	٣٢,٤	٣٣,٣	٣٣,٩	٣١,٧	٣١,٧	٣٥,٠	٣٩,٧	٢٤,٤	القروض الى الودائع للقطاع الحكومي
٣٢,٣	٣٢,٤	٣٣,٠	٣٣,٠	٣٢,٥	٣٢,١	٣٣,١	٢٩,٠	٢٦,٢	التسهيلات الائتمانية بالعملة الأجنبية الى جملة التسهيلات
٥٥,١	٥١,١	٥١,٢	٥٠,٦	٦٢,٤	٦٩,١	٦٦,٥	٥٧,٢	٤٩,٩	التسهيلات الائتمانية بالعملة الأجنبية للقطاع الحكومي الى جملة التسهيلات الممنوحة للقطاع الحكومي
٣٠,١	٣٠,٧	٣١,٣	٣١,٤	٢٩,٧	٢٩,٢	٣٠,٣	٢٦,٧	٢٤,٥	التسهيلات الائتمانية بالعملة الأجنبية للقطاع غير الحكومي الى جملة التسهيلات الممنوحة للقطاع غير الحكومي

المصدر : البنك المركزى المصرى.

* مبدئى.

() معدل النمو عن الفترة المقابلة فى العام السابق.

١/ لا يتضمن التسهيلات الائتمانية المقدمة من قبل البنك المركزى المصرى.

٢/ يشمل الجهاز الإدارى والهيئات الخدمية و المحليات والهيئات الاقتصادية.

٣/ يشمل كل من قطاع الأعمال الخاص والقطاع العائلى و قطاع العالم الخارجى (غير المقيمين) .

٤/ يشمل قطاع الاعمال العام، قطاع الأعمال الخاص و القطاع العائلى و قطاع العالم الخارجى (غير المقيمين).

شكل (١٨) : توزيع التسهيلات الائتمانية الممنوحة للجهات غير الحكومية بحسب القطاعات (ابريل ٢٠١١)

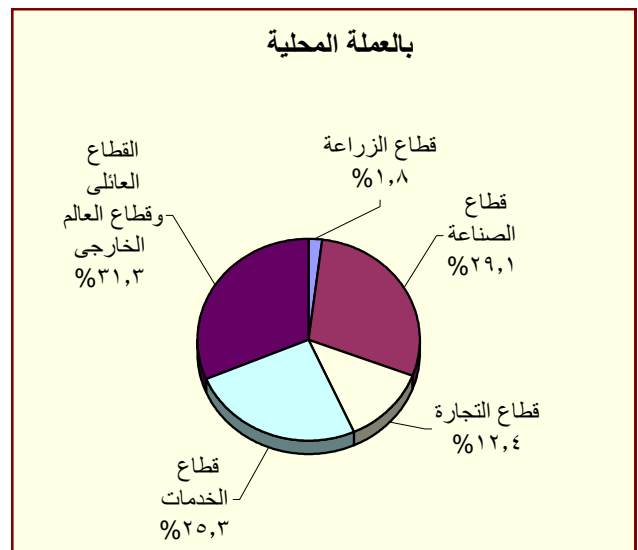
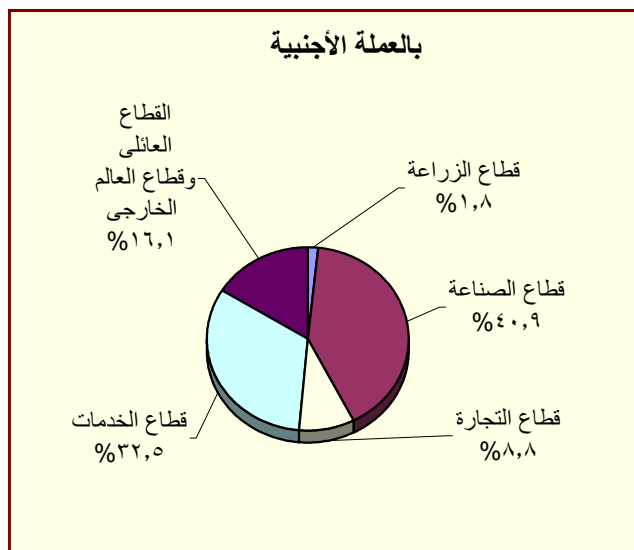

المصدر : البنك المركزى المصرى.

جدول (٢٩) : هيكل أسعار الفائدة المحلية

متوسط سعر الفائدة على القروض (سنة فأقل) ^{١/}	متوسط سعر الفائدة على الودائع ٣ أشهر ^{٢/}	سعر الفائدة على أذون خزانة ٩١ يوم	سعر العائد على شهادات الإستثمار ^{٣/ ١/}	سعر العائد على ودائع صندوق توفير البريد ^{١/}
متوسط سنوي				
٢٠٠٣/٢٠٠٢	١٠,٠٠	١٣,٧٠	٨,٦٩	٨,٣١
٢٠٠٤/٢٠٠٣	١٠,٠٠	١٣,٤٠	٧,٩٦	٨,٤١/
٢٠٠٥/٢٠٠٤	١٠,٠٠	١٣,٣٩	٧,٦٦	١٠,١٢
٢٠٠٦/٢٠٠٥	٩,٠٠	١٢,٧١	٦,٥٣	٨,٨٢
٢٠٠٧/٢٠٠٦	٩,٠٠	١٢,٦٤	٦,٠١	٨,٦٥
٢٠٠٨/٢٠٠٧	١٠,٠٠	١٢,٢٢	٦,٠٩	٦,٩٧
٢٠٠٩/٢٠٠٨	٩,٠٠	١٢,٣٩	٧,٠٣	١١,٣٢
٢٠٠٩/٢٠١٠	٨,٥٠	١١,٣٥	٥,٩٧	٩,٨٦
متوسط شهري				
مايو-١٠	٨,٥٠	١١,٢٠	٥,٩٠	١٠,٠٨
يونيو-١٠	٨,٥٠	--	--	١٠,٢٦
يوليو-١٠	٨,٥٠	١١,١٠	٦,٣٠	١٠,١٦
اغسطس-١٠	٨,٥٠	١٠,٩٠	٦,٣٠	٩,٧٢
سبتمبر-١٠	٨,٥٠	١٠,٩٠	٦,٤٠	٩,٥٦
اكتوبر-١٠	٨,٥٠	١١,٠٠	٦,٦٠	٩,٠٦
نوفمبر-١٠	٨,٥٠	١٠,٩٠	٦,٦٠	٨,٩٣
ديسمبر-١٠	٨,٥٠	١٠,٧٠	٦,٦٠	٩,٠٦
يناير-١١	٨,٥٠	١٠,٧٠	٦,٥٠	٩,٤٩
فبراير-١١	٨,٥٠	١٠,٦٠	٦,٥٠	١٠,٥٩
مارس-١١	٨,٥٠	١٠,٧٠	٦,٥٠	١١,٣٢
ابريل-١١	٨,٥٠	١٠,٨٠	٦,٦٠	١١,١٨
مايو-١١	٨,٥٠	--	--	١١,٤٥

المصدر : البنك المركزي المصري.

-- بيان غير متاح.

١/ أسعار نهاية الفترة.

٢/ بدءاً من سبتمبر ٢٠٠٥، تعكس البيانات المتوسط المرجح لسعر الفائدة الشهري لمجموعة من البنوك تمثل نحو ٨٠ % من تعاملات الجهاز المصرفي. وقبل هذا التاريخ، تعكس البيانات متوسط بسيط لأسعار الفائدة الأسبوعية لأغلبية البنوك.

٣/ فائدة بسيطة.

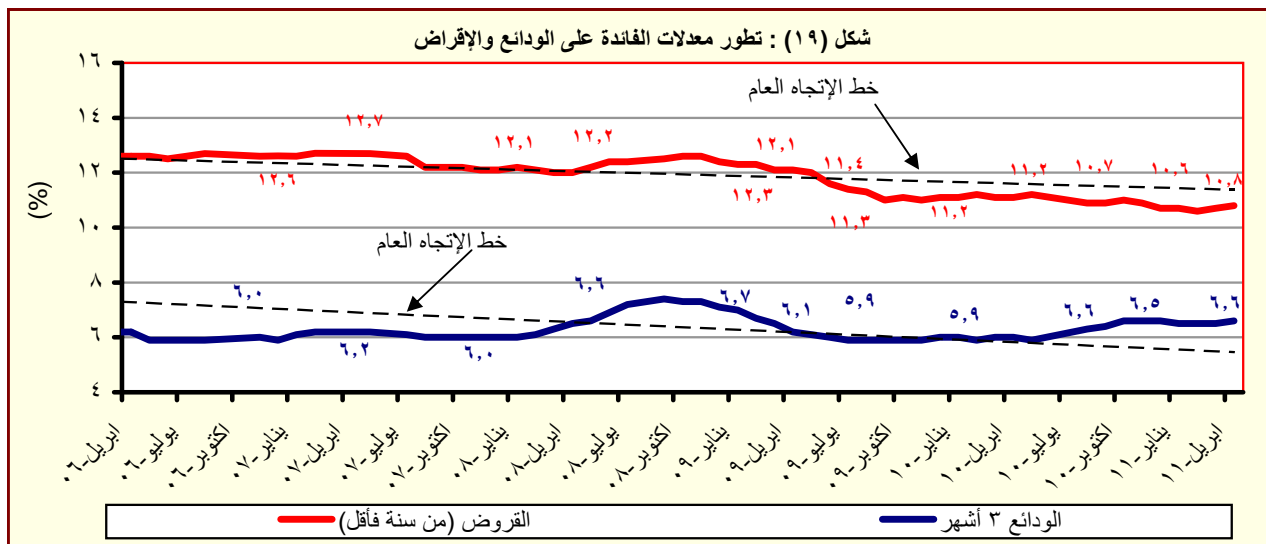

المصدر : البنك المركزي المصري.

جدول (٣٠) : متوسط أسعار عائد المعاملات بين البنوك (الإنترنت)^١

متوسط سنوى	ليلة واحدة	أسبوع	شهر	أكثر من شهر
٢٠٠٣	٨,٤	٩,٤	٩,٧	٩,٩
٢٠٠٤	٨,٢	٩,٨	١٠,٧	١٠,٣
٢٠٠٥	٩,٥	١٠,١	١٠,٤	١٠,٧
٢٠٠٦	٨,٦	٨,٨	٨,٨	٨,٨
٢٠٠٧	٨,٨	٨,٩	٩,٠	٩,١
٢٠٠٨	١٠,٣	١٠,٣	١٠,٢	١٠,٣
٢٠٠٩	٩,٥	٩,٥	٩,١	٩,٦
٢٠١٠	٨,٣	٨,٣	٨,٣	٨,٤
متوسط شهري				
مايو-١٠	٨,٢٧	٨,٢٧	٨,٣١	٨,٤١
يونيو-١٠	٨,٢٧	٨,٢٨	٨,٣٢	٨,٤٥
يوليو-١٠	٨,٢٧	٨,٢٨	--	٨,٣٥
اغسطس-١٠	٨,٢٦	٨,٢٨	--	--
سبتمبر-١٠	٨,٢٦	٨,٢٧	٨,٢٥	--
اكتوبر-١٠	٨,٢٦	٨,٢٦	٨,٢٩	--
نوفمبر-١٠	٨,٢٦	٨,٢٦	--	٨,٤٠
ديسمبر-١٠	٨,٢٦	٨,٢٧	--	٨,٣٦
يناير-١١	٨,٢٦	٨,٢٧	٨,٥٠	٨,٢٧
فبراير-١١	٨,٧٤	٨,٨٦	--	--
مارس-١١	٨,٩٨	٩,١٦	--	٩,٦٠
ابريل-١١	٨,٩٠	٩,٠٤	--	٩,٦٠
مايو-١١	٨,٩٥	٩,١٠	٩,٥٠	٩,٥٠

المصدر : البنك المركزى المصرى.

-- بيان غير متاح

١/ تم استخدام بيانات متوسط أسعار العائد بين البنوك (الإنترنت) بدلاً من متوسط تكلفة الاقتراض بين البنوك (كايور) بدءاً من مارس ٢٠٠٣. وتعد أسعار العائد بين البنوك مقياساً أفضل لتطورات السوق لتغطيتها الأوسع لمعاملات البنوك التجارية، والمتخصصة، وبنوك الإستثمار.

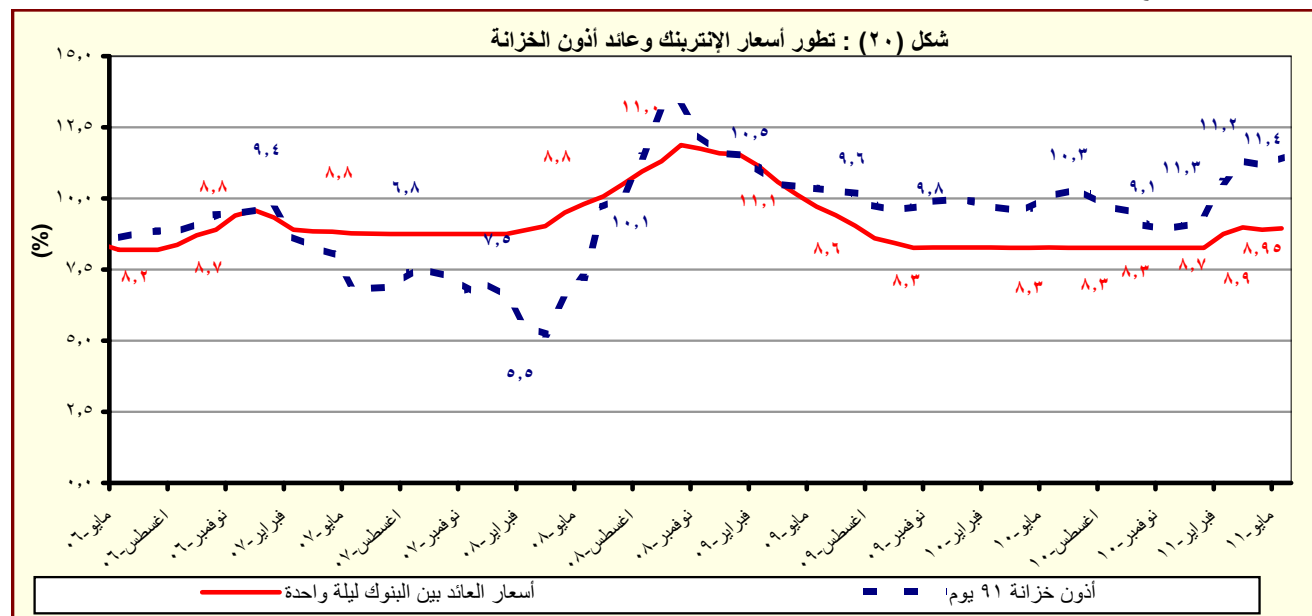

القسم السابع

القطاع المالى و الإستثمارات

٥٥	المؤشرات الرئيسية لسوق المال-----	جدول (٣١)
٥٦	عمليات الإستحواذ فى السوق المصرية-----	جدول (٣٢)
٥٧	تطور برنامج الخصخصة-----	جدول (٣٣)
٥٨	أداء مؤشرات IFCG للأسواق الناشئة-----	جدول (٣٤)
٥٩	الأرصدة القائمة لأذون الخزانة وفقاً للقطاعات الحائزة لها-----	جدول (٣٥)
٦٠	محفظة الأوراق المالية لدى البنوك-----	جدول (٣٦)
٦١	صافى الإستثمارات الأجنبية المباشرة موزعة بحسب الدول-----	جدول (٣٧)

جدول (٣١): المؤشرات الرئيسية لسوق المال^{١/}

يناير-١١	مارس-١١ / ١	أبريل-١١	مايو-١١	يونيو-٠٦	يونيو-٠٧	يونيو-٠٨	يونيو-٠٩	يونيو-١٠
٥,٦٤٧	٥,٤٦٤	٥,٠٠٤	٥,٥٢٣	٤,٧٧٣	٧,٨٠٣	٩,٨٢٧	٥,٧٠٣	٦,٠٣٣
٢٠,٩	٣,٢	٨,٤	١٠,٤	١١,٠	٠,٤	١١,١	٣,٨	٧,٩
٢,٩	٤,٧	١,٦	١,٢	٢,٢	١,٠	١,٠	٢,٠	١,٣
٤٠٧	٤٠٨	٣٨٨	٤١٠	٣٧٧	٦٠٢	٨١٣	٤٦٤	٤١٠
٢٩,٥	٢٩,٦	٢٨,٢	٢٩,٨	٦١,٠	٨٠,٨	٩٠,٨	٤٤,٥	٣٤,٠
٢١٢	٢١٢	٢١٢	٢١١	٦٥٦	٥٤٤	٣٧٥	٣٣٣	٢١٥
الأسهم والسندات المتداولة								
٢٣,٩١٣	١٣,٧٩٣	١١,٤٢٤	١٨,١٨١	١٢,٣٩٨	٣٣,٠٢٧	٤٧,١٧١	٦٠,٢٨٥	٤٦,٥٠٧
٣,٥	-٤٢,٣	-١٧,٢	٥٩,١	-٤٨,٢	٩,٢	-٣٣,٠	٦٩,٣	٦٠,٩
-٢٠,٨	-٤٨,٢	-٦٢,٣	-٣٧,١	٤,٠	١٦٦,٤	٤٢,٨	٢٧,٨	-٢٢,٩
٢٣٣,٩٦٩	٢٣٠,٢٨٥	٢٣٠,٠٨٥	--	٦٥,٧٢٥	٦٢,١٣٠	٨٤,٥٤٧	٩٧,٥٨٦	١٧١,٦٦٥
٢١٠,٨٩١	٢٠٦,٨٩١	٢٠٦,٨٩١	--	٥٨,٩٥١	٥٧,٥٩٨	٧٨,٧٧١	٩٢,٦٢٥	١٥٩,٨٩٠
٢١٠,٧٦٧	٢٠٦,٧٦٧	٢٠٦,٧٦٧	--	٤٧,٠٠٠	٥٣,٠٠٠	٧٤,٥٠٠	٩٢,٥٠٠	١٥٩,٧٦٧
٦,٦٨٩	٦,٧١٨	٦,٧١٣	--	٦,٧٧٤	٣,٨٤٣	٣,٨٨٠	٣,٠٩٦	٥,٤٢٣
٦,٣٨٩	٦,٦٧٦	٦,٤٨١	--	--	٦٨٩	١,٨٦٩	١,٨٦٥	٦,٣٥٢
صافي مشتريات الأجانب								
-١٣٦	-١٤٢	-٣٠	-٨٠	-٤٣	-١,٢٤٠	١٩٩	-١٠٦	٤٣
-٤٥,٧٩٠	-١٧,٣٧١	-١٠,٢٧٦	-٢٢,٣٥٢	-٦,٩٩٧	-٢٩٧,٢٧٠	٢٣,٢٥٥	٥٦٢	٩٣,٦١٠
٣٤	٤٠	٣٩	٣٢	٢٥	٣١	٢٠	١٢	٢٢
مؤشرات أخرى								
١٢,٣	١٢,٤	١٢,٩	١٣,١	١٤,٣	٢١,٩	١٥,٧	١١,٥	١٢,٦
٨,٧	٧,٥	٨,٠	٧,٦	٥,٧	٤,١	٦,٥	٧,٢	٧,٥
٤,٥	١,٧	٢,٣	٣,٠	٢,٩	٤,٨	٤,٩	١١,٢	٤,٥

المصدر: البورصة المصرية وهيئة سوق المال والبنك المركزى المصرى.

-- بيان غير متاح.

١/ جدير بالذكر أنه تم إغلاق البورصة المصرية خلال الفترة من ٢٨/١/٢٠١١ وحتى ٢٢/٣/٢٠١١ عقب الأحداث في مصر.

٢/ أكبر ٣٠ شركة من حيث السيولة والقيمة. المؤشر = ١٠٠٠ في ١٩٩٨/١/١.

٣/ على أساس الانحراف المعياري للعوائد اليومية خلال الفترة.

٤/ يمثل ناتج ضرب عدد الأسهم القائمة في سعر السوق السائد.

٥/ قامت وزارة التنمية الاقتصادية بتقدير قيمة الناتج المحلي الإجمالي لعام ٢٠١١/٢٠١٠ بنحو ١٣٧٨ مليار جنيه ، مقارنة بناتج محلي إجمالي محقق قدره ١٢٠٦,٧ مليار جنيه في عام ٢٠٠٩/٢٠١٠.

٦/ تتضمن سندات الخزانة (شاملة المتعاملون الرئيسيون)، وسندات الإسكان، وسندات التنمية.

٧/ تم قيد سندات التوريق في بورصة الأوراق المالية اعتباراً من سبتمبر ٢٠٠٦.

٨/ يعرف أيضا بمعدل السعر على العائد، ويقاس بنسبة سعر السوق لكل سهم إلى أرباحه السنوية.

٩/ محسوب على أداء أنشط ٥٠ شركة.

١٠/ الكوبون السنوى الموزع / سعر السهم الجارى.

شكل (٢١): رأس المال السوقى بحسب القطاعات
(٣١ مايو ٢٠١١)

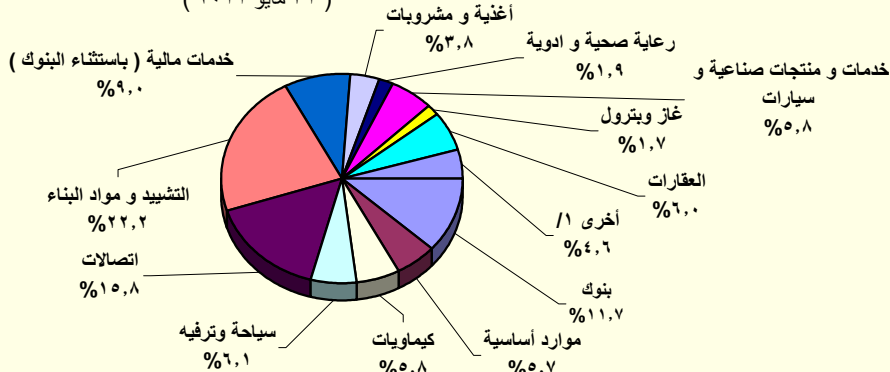

المصدر: النشرة الشهرية لبورصتى القاهرة والألكندرية.

١/ تتضمن قطاعات المعدات الكهربائية والهندسية، الإعلام، التجارة، تكنولوجيا المعلومات، الزراعة والصيد، الورق والتعبئة والبلاستيك، المطاحن والتخزين، خدمات متنوعة، خدمات التجزئة، و سلع الإستهلاك العائلى.

جدول (٣٢): عمليات الإستحواذ فى السوق المصرية
(أغسطس ٢٠٠٨ - يناير ٢٠١١)

التاريخ	المشتري	الورقة المالية	القيمة (مليون جنيه)	نسبة الإستحواذ (%)
يناير- ١١	مستثمرون أفراد	بيراميدز كابيتال لتداول الاوراق المالية	٢,٠	١٠,٠
يناير- ١١	مجموعة من المستثمرين	بلتون المالية القابضة	٦٤,٨	٨٩,٢
ديسمبر- ١٠	البنك الوطنى للتنمية	القاهرة الوطنية للاستثمار والأوراق المالية	٣٣,٩	٢٤,٨
اغسطس- ١٠	المصرية القابضة للغازات الطبيعية (ايجاس)	غاز مصر	٦٧٤,٢	٨٠,٠
اغسطس- ١٠	شارم دريمز القابضة للسياحة والفنادق	رواد مصر للاستثمار السياحي	٦٢,٩	١٠,١٢
يوليو- ١٠	الشركة المصرية العامة للسياحة و الفنادق	التعمير السياحي	٥٦,٦	٦٥,٢٩
يناير- ١٠	البنك الأهلى المتحد (شركة مساهمة بحرينية)	البنك الأهلى المتحد (مصر)	٩٨٤,٩	٤٤,٤٠
يناير- ١٠	مجموعة سليمان القابضة للاستثمارات المالية ^{١/}	لورد للاستيراد والتصدير	٨٢,٥	٩٩,٩٨
يناير- ١٠	مجموعة سليمان القابضة للاستثمارات المالية ^{١/}	لورد للصناعات الدقيقة	٩٥,٧	٩٦,٨٧
يناير- ١٠	مجموعة سليمان القابضة للاستثمارات المالية ^{١/}	لورد انترناشونال	٦٥,١	٩٩,٩٨
ديسمبر- ٠٩	سامكريت للاستثمار الهندسى	سامكريت مصر	٤٠٧١,٠	٩٩,٦٠
ديسمبر- ٠٩	Beltone Partners Holding Ltd	بلتون المالية القابضة	٧٢,٦	٩٩,٨٠
ديسمبر- ٠٩	الجونة للنقل السياحى	الشركة الدولية القابضة للفنادق	١٩٤٤,٤	٩٩,٧٠
ديسمبر- ٠٩	مستثمرون أفراد	الكان القابضة	١٢,٥	١٢,٧٠
نوفمبر- ٠٩	لافارج بيلدينج ماتريلز تريدينج ايجيبت	لافارج للأسمنت مصر	١٥٤٦٦,٠	٥٣,٦٥
اغسطس- ٠٩	أوليمبك جروب للاستثمارات المالية ^{٢/}	القاهرة للصناعات المغذية	٦٦,٤	٩٨,٨٠
يونيو- ٠٩	أوراسكوم لصيانة مصانع الأسمدة ^{١/}	المصرية للأسمدة	٣٤٦٨,٨	٩٩,٩٩
ابريل- ٠٩	Global Investment And Management Group Limited	المنصورة للراتنتاج والصناعات الكيماوية	٢٩,١	٦٩,١٠
ابريل- ٠٩	البنك الوطنى للتنمية	الوطنية للزجاج والبلور	١٨٢,٥	٨٨,٣٠
مارس- ٠٩	مؤسسة التمويل الدولية (IFC)	بنك الإسكندرية	١١٠٦,٨	٩,٧٥
مارس- ٠٩	مستثمر هندى	الإسكندرية للخدمات الطبية - مركز الإسكندرية الطبى	٩٦,٧	٨٦,٣٥
ديسمبر- ٠٨	حديد البحر الأحمر	مصر الوطنية للصلب (عتاقة)	١٤,٨	٤,٠٠
ديسمبر- ٠٨	حديد البحر الأحمر	مصر الوطنية للصلب (عتاقة)	٣٥٥,٨	٩٦,٠٠
ديسمبر- ٠٨	مجموعة من المستثمرين	جنرال للهندسة و المحركات	٢,٦	٤٢,٦٠
اكتوبر- ٠٨	النعيم القابضة للاستثمارات	النعيم للاستثمارات المالية	٩,٥	٣٨,٠٠
سبتمبر- ٠٨	شركة ماك القابضة للصناعة	شركة الإسفنج المصرية	١٩,٢	٢٨,٨٠
سبتمبر- ٠٨	شركة شركاء بلتون القابضة المحدود	بلتون المالية القابضة	٦٨,٦	٩٩,٨٦
سبتمبر- ٠٨	Prime Industrial Holding	الوطنية للزجاج والبلور	١٩٢,١	٨٨,٣٢
اغسطس- ٠٨	شركة أبو ظبى للخدمات المالية	السلام للوساطة فى الأوراق المالية	٢١,٠	٧٠,٠٠
اغسطس- ٠٨	المصرية لصناعة المنسوجات	دايس للملابس الجاهزة	٨٨,٠	٦٠,٠٠
اغسطس- ٠٨	مجموعة من المستثمرين	كيماويات البناء الحديث الدولية	١٩,٤	٤٨,٥٠

المصدر: النشرة الشهرية للبورصة المصرية.

١/ القيمة بالدولار الأمريكى.

٢/ عملية تبادل أسهم.

جدول (٣٣): تطور برنامج الخصخصة
(١٩٩١/١٩٩٢ - ٢٠٠٩/٢٠١٠*)

(مليون جنيه)

بيع مشروعات قانون ٢٠٣ ^{١/}		بيع المشروعات المشتركة ^{٢/}		شركات قطاع عام أخرى		الإجماليات	
العدد	الحصيلة	العدد	الحصيلة	العدد	الحصيلة	العدد	الحصيلة
١١	٤١٨	-	-	-	-	١١	٤١٨
١٤	٨٦٧	-	-	-	-	١٤	٨٦٧
١٢	٩٧٧	-	-	-	-	١٢	٩٧٧
٢٩	٤,٥٩٥	-	-	-	-	٢٩	٤,٥٩٥
٢٣	٢,٤٨٧	-	-	-	-	٢٣	٢,٤٨٧
٣٣	١,٨٢٤	-	-	-	-	٣٣	١,٨٢٤
٣٩	٤,٦٩٤	١	١٤	١	١٤	٤٠	٤,٧٠٨
١١	٢٥٢	٧	١١٨	-	-	١٨	٣٧٠
٧	٧٣	٣	٨٧٩	-	-	١٠	٩٥٢
٦	٤٩	١	٦٤	-	-	٧	١١٣
٩	٤٢٨	٤	١١٥	-	-	١٣	٥٤٣
١٦	٨٢٤	١٢	٤,٨١٩	-	-	٢٨	٥,٦٤٣
٤٧	١,٨٤٣	١٧	٧,٦٤٧	١	٥,١٢٢	٦٥	١٤,٦١٢
٤٥	٢,٧٧٤	٧	١,٥٥٩	١	٩,٢٧٤	٥٣	١٣,٦٠٧
٢٠	٧٤٥	١٦	٣,٢٣٨	-	-	٣٦	٣,٩٨٣
١٥	١,١٣٠	٢	٨٣	-	-	١٧	١,٢١٣
-	-	٤	٥٠	-	-	٤	٥٠

المصدر: وزارة الإستثمار

بيانات معدلة.

* بيانات مبدئية . جدير بالذكر أنه قد تم إرجاء برنامج الخصخصة خلال معظم السنة المالية ٢٠٠٨/٢٠٠٩ فى ضوء إعداد "برنامج الملكية الشعبية" والذي تم تأجيله من جراء أثر الأزمة المالية العالمية على السوق المحلى.

١/ يتضمن بيع الأراضى غير المستغلة.

٢/ تعبر بيانات الشركات المشتركة عن قيمة مساهمة القطاع العام بها.

جدول (٣٤): أداء مؤشرات IFCI / S&P للأسواق الناشئة ^{١/}

الترتيب	الأسواق الناشئة ^{٢/}	العائد (%)	
		التغير الشهري مايو-١١	التغير السنوي (منذ بداية العام) مايو-١١
١	مصر	١٠,٠	-٢٣,٠
٢	بيرو	٢,٣	-١٦,٤
٣	المغرب	١,٩	-٠,١
٤	اندونيسيا	٠,١	٩,٩
٥	تايوان	-٠,٤	١,٥
٦	ماليزيا	-٠,٤	٦,٥
٧	شيلي	-١,٠	-٢,١
٨	الصين	-١,٥	٤,٤
٩	كوريا	-٣,٣	٩,٢
١٠	المكسيك	-٣,٥	-١,٤
١١	تايلاند	-٣,٦	٤,٢
١٢	البرازيل	-٣,٦	-٢,٥
١٣	بولندا	-٤,٢	١٣,٩
١٤	الهند	-٤,٤	-١٠,٣
١٥	جنوب افريقيا	-٥,٠	-٣,٩
١٦	الفلبين	-٥,٢	-١,٠
١٧	التشيك	-٥,٨	١٨,٣
١٨	روسيا	-٧,٥	٥,١٠٠
١٩	المجر	-٧,٧	٢٤,٤
٢٠	تركيا	-١٣,١	-٨,٥

المصدر: التقرير الشهري للبورصة المصرية

١/ بناء على مؤشر أسعار ستاندرد آند بورز/ هيئة التمويل الدولية (IFCI). يقيس المؤشر الأداء اليومي لأكثر الأسهم نشاطاً في البورصات المحلية، حتى لو لم تكن متاحة أمام المستثمرين الأجانب.

٢/ تم استبعاد الأرجنتين من مؤشر أسعار ستاندرد آند بورز/ هيئة التمويل الدولية (IFCI) إعتباراً من ٢١ سبتمبر ٢٠٠٩، كما كان قد تم استبعاد فنزويلا من مؤشرات ستاندرد آند بورز/ هيئة التمويل الدولية للأسواق الناشئة في ١١ ابريل ٢٠٠٧.

جدول (٣٥): الأرصدة القائمة لأذون الخزانة وفقا للقطاعات الحائزة لها

(مليون جنيه)

	يونيو-٠٦	يونيو-٠٧	يونيو-٠٨	يونيو-٠٩	يونيو-١٠	يناير-١١	فبراير-١١	مارس-١١	ابريل-١١
إجمالي الأرصدة القائمة	١٠٣,١٤٤	١١٨,٦٥٧	١٤٦,٤٣٩	٢٣٩,٠٨٠	٢٦٦,١٢١	٢٩١,٨٦٥	٣٠٢,٨٦٥	٣٢٠,٣٩٠	٣٣٠,٨٩٠
العملاء الاجانب	--	--	--	٤,٩٤٥	٣٨,٣٧٠	٥٧,٧٠٩	٣٣,٨٩٠	٣٠,٦٣٢	٢٤,٦١٩
شركات التعامل فى الأوراق المالية	١١	٠	١٧	٩٨٨	٨٠٠	١,٣٨٨	١,٦٤٥	١,٢١٨	١,٢٣٧
الشركات القابضة و الإستثمارية	١٩٠	١١١	٧١	٥,٢٠٨	٥,٩٢٦	٦,١١٩	٦,٧٤٣	٦,٣١٠	٧,٢٦٦
البنوك	٨٣,٤٠٠	٧٦,٢٧١	١٠٠,٠٦٣	١٩٤,٩٢٩	١٧٦,٥٢٠	١٦٧,٤٥٢	٢٠٢,٧٣٧	٢٢١,٩٣٢	٢٢٩,٣٧٣
بنوك قطاع عام	٤٦,٥٨٤	٤٢,٧٤٧	٥٩,٤٢٩	١١٠,٤٨٢	٩١,٢٧٦	٧٦,٧٧٧	١١٠,٥٨٣	١٢٣,٣٣٨	١١٨,٩٢٧
بنوك قطاع خاص	٣٦,٤١٦	٣١,٩٦٤	٣٨,٧٨٣	٦٧,٥٧٠	٦٦,٥٣٠	٧٦,٤٦٢	٨٠,٢٨٨	٨٦,٧٠٩	٩٤,٥٠٦
بنوك فروع أجنبية	--	--	--	٩,٢٢٢	١٠,٧٤٨	٨,٤٠٧	٦,٥١٦	٧,٢٧٨	٧,٩٨٦
بنك الإستثمار القومى	٤٠٠	١,٥٦٠	١,٨٥١	٢,٧١٥	٢,٧٤٩	١,٢٤٣	١,٢٤٣	١,٤٩٨	١,٢٢٠
بنوك متخصصة	--	--	--	٤,٩٤٠	٥,٢١٧	٤,٥٦٣	٤,١٠٧	٣,١٠٩	٦,٧٣٤
شركات التأمين	١٧٢	٨٠	٨١	١,٥٦٨	١,٨٠٣	٢,٥١٥	٢,٥١٠	٣,٣٧٥	٤,٣١٣
قطاع عام	٠	٦٦	--	١,٠٩٥	٩٤١	١,٦٠٩	١,٥٤٩	٢,٢٤١	٣,٠٥٠
قطاع خاص ^{١/}	١٧٢	١٤	--	٤٧٣	٨٦٢	٩٠٦	٩٦١	١,١٣٤	١,٢٦٣
صناديق الإستثمار	٥,١٠٥	٦,٣٩٩	١٢,٤٤٢	٢٤,٧٣١	٣٣,٠٣٤	٣٩,٢٦٥	٣٨,٠٢٨	٣٨,٥٧٠	٤٤,٦٥٥
صناديق التأمين	١,٨٩٨	٢,٥١١	١,٠١٦	١,٠٩٦	٧٥٧	٧,٩٥٦	٨,٠٨٥	٨,٩٣٠	٩,٠٧٩
قطاع الاسكان و التعمير	--	--	--	١٦٨	١٩٧	١٧٩	٥٢٥	٦٢١	٥٤٦
قطاع التجارة	٠	٠	٠	٣	٥٠	٩	١٠	١٢	١٣
قطاع الصناعات التحويلية	٣٩	٧١	٦٠	٩١	٢٢٩	٢٥٥	٢٧١	٣٠١	٢٨٨
القطاع المالى	--	--	--	٤٢	٥٣١	٦٨٨	٦١٩	٤٧٠	٣٨٣
قطاع النقل و المواصلات/ الكهرباء/ غاز/ صحة	--	--	--	١	٢١	٢٧	٢٩	٤٥	٤٨
القطاع الافراد	١١٤	١٣٤	١١	٤٩٥	١,٨١٦	١,٧١٢	١,٦١٣	٢,٣٣١	٢,٤٣٢
قطاع البترول و التعدين	--	--	--	٢,٠١٠	١,٩٢٢	١,١١٥	١,٢١٩	٨٧٠	٩٧٧
قطاع الخدمات	٢٥١	٢٩٩	١١٢	٩٤	٨٥٠	١,٠٧١	٦٣٨	٨٢٦	١,٧٧٢
مجالات أخرى ^{٢/}	١,٦٥٨	١٣٩	٤٠٦	٢,٧١١	٣,٢٩٥	٤,٤٠٥	٤,٣٠٣	٣,٩٤٧	٣,٨٨٩

المصدر: البنك المركزى المصرى.

-- بيان غير متاح.

١/ يتضمن شركات التأمين الخاصة و الفروع الاجنبية.

٢/ تتضمن ٤٥ مليار جنيه أذون خزانة (صكوك) أصدرت لصالح البنك المركزى المصرى وفقاً للإتفاق مع وزارة المالية لاستخدامها فى عمليات السوق المفتوح. وجدير بالذكر فقد تم إهلاك كافة الاذون المصدرة لصالح البنك المركزى خلال الربع الأول من عام ٢٠٠٦/٢٠٠٧.

جدول (٣٦) محفظة الأوراق المالية لدى البنوك ^{١/}

(مليون جنيه)

				يونيو-٠٦	يونيو-٠٧	يونيو-٠٨	يونيو-٠٩	يونيو-١٠	يناير-١١	فبراير-١١	مارس-١١	ابريل-١١
إجمالي الأوراق المالية				١٩٣,٩٦٥	١٧٦,٠٩٨	٢٠١,٨٥٨	٣٣٢,٥٩٧	٤٠٥,٨٩٥	٤١٣,٤٢٣	٤٣٢,٧٧٤	٤٥١,٣٩٨	٤٥٦,٣٧٢
بالعملة المحلية				١٦٢,٤٠٣	١٤٣,٥٩٨	١٦٨,١٨٢	٢٩٧,١٩٤	٣٣٨,٨٣٤	٣٧٣,٢٣٩	٤٠٥,١٩٤	٤٢١,١٢٠	٤٢٥,٩٤٨
بالعملة الأجنبية				٣١,٥٦٢	٣٢,٥٠٠	٣٣,٦٧٦	٣٥,٤٠٣	٦٧,٠٦١	٤٠,١٨٤	٢٧,٥٨٠	٣٠,٢٧٨	٣٠,٤٢٤
القطاع الحكومي				١٣١,٢١٣	١١١,٢٨٨	١٤٨,٦٦٥	٢٧٦,٠٩٥	٣١٨,٨٧٦	٣٤١,٠١٨	٣٧٣,٢٠٢	٣٨٩,٩٣٧	٣٩٥,٢٤١
بالعملة المحلية ومنها:				١١٥,١٤٦	٩٦,٦٥٢	١٣٥,١٢٩	٢٦٢,٠٤٤	٣٠٣,٢٩٧	٣٣٧,٠٣١	٣٦٩,١٣٥	٣٨٥,٧٧٧	٣٩١,١٤٧
بالعملة الأجنبية				١٦,٠٦٧	١٤,٦٣٦	١٣,٥٣٦	١٤,٠٥١	١٥,٥٧٩	٣,٩٨٧	٤,٠٦٧	٤,١٦٠	٤,٠٩٤
صكوك البنك المركزى (بالعملة المحلية)				٢١,٥٦٣	١٧,٦١٧	-	-	-	-	-	-	-
قطاع الأعمال العام				٨٥٩	٧٦١	١,٤١٤	١,٣٣٨	١,٠٥٢	١,٠٣٧	١,٠٣٧	١,٠٦٩	١,٠٧٣
بالعملة المحلية				٨٥٩	٧٦١	١,٤١٤	١,٣٣٨	١,٠٥٢	١,٠٣٧	١,٠٣٧	١,٠٦٩	١,٠٧٣
بالعملة الأجنبية				-	-	-	-	-	-	-	-	-
قطاع الأعمال الخاص				٢٨,٣٨٠	٣٢,٠٤٢	٣٦,٥٢٣	٣٩,٢٨٧	٣٩,٩٩١	٤٠,٧٨٧	٤٠,٦٤١	٣٩,٩٤٠	٣٩,٣٤٠
بالعملة المحلية				٢٤,٨٣٥	٢٨,٥٦٨	٣١,٦٠٩	٣٣,٧٥٥	٣٤,٣٩٤	٣٥,٠٨١	٣٤,٩٣٢	٣٤,١٨٤	٣٣,٦٣٨
بالعملة الأجنبية				٣,٥٤٥	٣,٤٧٤	٤,٩١٤	٥,٥٣٢	٥,٥٩٧	٥,٧٠٦	٥,٧٠٩	٥,٧٥٦	٥,٧٠٢
قطاع العالم الخارجى (غير المقيمين)				١١,٩٥٠	١٤,٣٩٠	١٥,٢٥٦	١٥,٨٧٧	٤٥,٩٧٦	٣٠,٥٨١	١٧,٨٩٤	٢٠,٤٥٢	٢٠,٧١٨
بالعملة المحلية				٠	٠	٣٠	٥٧	٩١	٩٠	٩٠	٩٠	٩٠
بالعملة الأجنبية				١١,٩٥٠	١٤,٣٩٠	١٥,٢٢٦	١٥,٨٢٠	٤٥,٨٨٥	٣٠,٤٩١	١٧,٨٠٤	٢٠,٣٦٢	٢٠,٦٢٨

المصدر: البنك المركزى المصرى

-- لا يوجد إصدار خلال الفترة المشار إليها.

١/ غير متضمن محفظة الأوراق المالية لدى البنك المركزى المصرى.

جدول (٣٧): صافى الإستثمارات الأجنبية المباشرة موزعة بحسب الدول

(مليون دولار)

بيان سنوى				بيان ربع سنوى			
يناير-مارس *١٠/٠٩	يوليو - سبتمبر *١١/١٠	أكتوبر- ديسمبر *١١/١٠	يناير-مارس *١١/١٠	يناير-مارس *١٠/٠٩	يوليو - سبتمبر *١١/١٠	أكتوبر- ديسمبر *١١/١٠	يناير-مارس *١١/١٠
٢٠٠٦/٢٠٠٥	٢٠٠٧/٢٠٠٦	٢٠٠٨/٢٠٠٧	٢٠٠٩/٢٠٠٨	٢٠١٠/٢٠٠٩	٢٠١١/٢٠١٠	٢٠١٢/٢٠١١	٢٠١٣/٢٠١٢
٦١١١	١١٠٥٣	١٣٢٣٧	٨١١٣	٦٧٥٨	١٧٠٦	١٥٩٧	٦٥٦
٩٠٩٨	١٣٠٨٤	١٧٨٠٢	١٢٨٣٦	١١٠٠٨	٢٩٢٧	٣١٢٢	٢٣٤١
٤٥٥٣,٥	٤٦٨١,٣	٦٤٤٧,٨	٣٥١٥,٠	١٤٢٤,٩	٣٠٣,٢	٤٢٧,٣	٨٢٢,٤
١١٣,٦	٩٧,٢	٢٥٠,٣	١٠٢,٦	١٠٩,٧	٢٨,٢	٤٣,٤	٩٤,١
٥٦٥,٧	٣٦,٧	١٣٠٢,٧	٢٥٤,٣	٢٨٦,٢	٢٩,٨	٢٩,١	٧٧,٥
١٧٢٤,٧	٢٢٠٩,٦	٣٢٣٩,٣	٣٢٣١,٨	٤٩٢٦,١	١٧٥٠,٩	١٨٨٧,٧	٤٤٦,٢
٣٦١,٤	٦,٧	٢٠,٨	٢٧,٠	٨٠,٥	٢٩,٧	٢٥,٣	٢,٧
٨,٤	٣٩,٦	٥٥,٧	١٣٤,٠	١٢٨,٨	٢٨,٣	٨٥,٧	١٩,٧
٩٩,٠	٢٠٤,٠	٣٦٥,٤	٥١٤,١	٣٢٣,٤	١٣٦,٠	١١٢,٨	١٨,٧
٦٣,٠	٣٠٤٩,٥	٧٢٦,٢	١٠٣٧,٤	٣٠٣,٥	٩٩,٩	٤٢,٨	١٨٥,٧
٧٢,٥	٢٤,٨	١٥٩٧,٢	١١٨,٠	١٨٨,٧	١٧,٢	٥,٠	١٤,٠
٦٥,٦	١٨,٦	٣٩,٦	٢٠,٥	٦٤,١	١٥,٢	١٦,٦	٢٢,٧
٠,٠	١,٢	٤,٩	١١,١	٩,٨	٣,٣	٣,٣	٣,٣
٧٨,٣	٤٩,٤	٢٣٦,٠	١٥٤,٦	١١١,٤	٢٧,٦	٢٤,١	٨٠,٦
١٣٩٢,٢	٢٦٦٥,٧	٣٥١٦,٣	٣٧١٥,٧	٣٠٥١,٠	٤٥٧,٢	٤١٩,٢	٥٥٣,١
٢٩٨٧-	٢٠٣١-	٤٥٦٦-	٤٧٢٣-	٤٢٥٠-	١٢٢٠-	١٥٢٥-	١٦٨٥-

المصدر: البنك المركزى المصرى
* أرقام مبدئية.

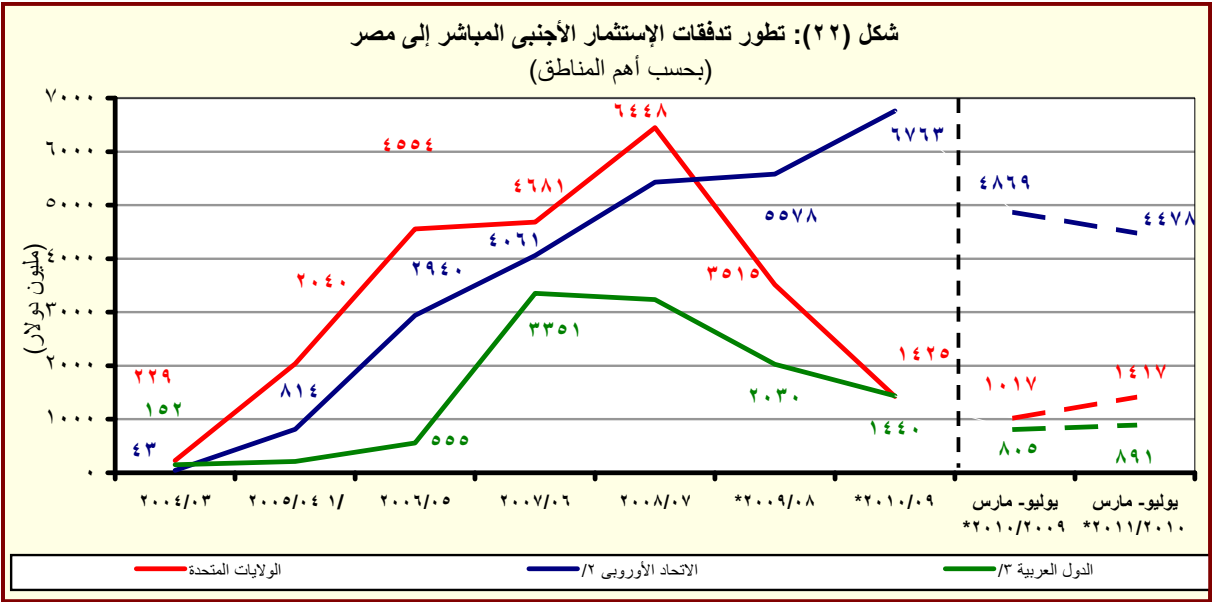

المصدر: البنك المركزى المصرى
* مبدئى.

^{١/} تشمل إستثمارات فى قطاع البترول بقيمة ٢٦٣٨ مليون دولار.

^{٢/} تتضمن النمسا وبلجيكا والدنمارك وقبرص وفرنسا وألمانيا واليونان وإيطاليا ولوكسمبورج والبرتغال ورومانيا وأسبانيا والسويد وهولندا والمملكة المتحدة.

^{٣/} تشمل البحرين والأردن والكويت ولبنان وليبيا وعمان وقطر والسعودية وتونس والإمارات ودول عربية أخرى.

القسم الثامن

معاملات القطاع الخارجى

ميزان المدفوعات - ميزان المعاملات الجارية (بيان سنوى)-----	٦٥	جدول (٣٨)
ميزان المدفوعات - ميزان المعاملات الرأسمالية (بيان سنوى)-----	٦٦	جدول (٣٩)
ميزان المدفوعات - ميزان المعاملات الجارية (بيان ربع سنوى)-----	٦٧	جدول (٤٠)
ميزان المدفوعات - ميزان المعاملات الرأسمالية (بيان ربع سنوى)-----	٦٨	جدول (٤١)
مؤشرات قياس أداء معاملات القطاع الخارجى-----	٦٩	جدول (٤٢)
بيانات التجارة الخارجية : الميزان التجارى طبقاً للتصنيف الوظيفى للأمم المتحدة-----	٧٠	جدول (٤٣)
بيانات التجارة الخارجية : الصادرات طبقاً للتصنيف الوظيفى للأمم المتحدة-----	٧١	جدول (٤٤)
بيانات التجارة الخارجية : الواردات طبقاً للتصنيف الوظيفى للأمم المتحدة-----	٧٢	جدول (٤٥)
حصيلة الصادرات البترولية-----	٧٣	جدول (٤٦)
أهم مؤشرات قطاع السياحة-----	٧٣	جدول (٤٧)
حركة الملاحة فى قناة السويس-----	٧٣	جدول (٤٨)
الصادرات حسب التوزيع الجغرافى-----	٧٣	جدول (٤٩)

جدول (٣٨): ميزان المدفوعات - ميزان المعاملات الجارية
بيان سنوى

(مليون دولار)							
يوليو- مارس * ٢٠١١/٢٠١٠	يوليو- مارس * ٢٠١٠/٢٠٠٩	* ٢٠١٠/٢٠٠٩	٢٠٠٩/٢٠٠٨	٢٠٠٨/٢٠٠٧	٢٠٠٧/٢٠٠٦	٢٠٠٦/٢٠٠٥	
١٨,٤١٥-	١٨,٥٣٧-	٢٥,١٢٠-	٢٥,١٧٣-	٢٣,٤١٥-	١٦,٢٩١-	١١,٩٨٦-	الميزان التجارى ^{١/}
١٨,٩١١	١٦,٩٦٧	٢٣,٨٧٣	٢٥,١٦٩	٢٩,٣٥٦	٢٢,٠١٨	١٨,٤٥٥	الصادرات
٨,٢٦٢	٧,٠٥٠	١٠,٢٥٩	١١,٠٠٥	١٤,٤٧٣	١٠,١٠٨	١٠,٢٢٢	بترولى
١٠,٦٤٩	٩,٩١٧	١٣,٦١٥	١٤,١٦٤	١٤,٨٨٣	١١,٩١٠	٨,٢٣٣	غير بترولى
٣٧,٣٢٦-	٣٥,٥٠٤-	٤٨,٩٩٣-	٥٠,٣٤٢-	٥٢,٧٧١-	٣٨,٣٠٨-	٣٠,٤٤١-	الواردات
٤,١٣٦-	٣,٢٦٣-	٥,١٦١-	٧,٠٣٢-	٩,٥٦١-	٤,١٢٨-	٥,٣٥٩-	بترولى
٣٣,١٩٠-	٣٢,٢٤١-	٤٣,٨٣٢-	٤٣,٣١٠-	٤٣,٢١٠-	٣٤,١٨٠-	٢٥,٠٨٢-	غير بترولى
٦,٨٤٩	٨,٧٦٢	١٠,٣٣٩	١٢,٥٠٢	١٤,٩٦٦	١١,٤٩٨	٨,١٩١	الخدمات (صافى)
١٧,٢٦٠	١٧,٧٤٢	٢٣,٥٦٣	٢٣,٨٠١	٢٧,٢١١	٢٠,٤٥٦	١٧,٤٣٨	المتحصلات
٦,٠١٨	٥,٢٣٠	٧,٢١٧	٧,٤٨١	٧,٥٦٠	٦,٣٧١	٤,٩٤٧	النقل
٣,٧٣٧	٣,٣٦٦	٤,٥١٧	٤,٧٢١	٥,١٥٥	٤,١٧٠	٣,٥٥٩	ومنه: قناة السويس
٨,٧٣٥	٨,٧٢٣	١١,٥٩١	١٠,٤٨٨	١٠,٨٢٧	٨,١٨٣	٧,٢٣٥	السياحة والسفر
٢٩٦	٦٦٢	٨٢٩	١,٩٣٧	٣,٢٨٩	٣,٠٤٥	٢,٠٠٢	دخل الاستثمار
٩٠	١٣٧	٢١٨	٢٥٣	١٨٨	٢٥٤	٣٥٨	خدمات حكومية
٢,١٢١	٢,٩٩١	٣,٧٠٨	٣,٦٤٣	٥,٣٤٧	٢,٦٠٣	٢,٨٩٦	متحصلات أخرى
١٠,٤١١	٨,٩٨٠	١٣,٢٢٤	١١,٢٩٩	١٢,٢٤٥	٨,٩٥٧	٩,٢٤٧	المدفوعات
١,٠٦٣	٩٢٠	١,٢٣٠	١,٤٩٢	١,٦٢٠	١,٢٧٣	١,٢١٥	النقل
١,٦٢٠	١,٧٧٨	٢,٣٢٨	٢,٧٣٩	٢,٨٩٥	١,٩١٨	١,٦٢٠	السياحة والسفر
٤,٦١٢	٢,٩٤٩	٥,١٩٤	١,٧٨٣	١,٩٣٠	١,٨٦٨	١,٤٧١	مدفوعات عن الاستثمار
٤٦٣	٤٧٤	٥٥٤	٦٢١	٦٧٥	٦٠٨	٥٨٧	ومنه: فوائد مدفوعة
٩٦١	١,١٢٦	١,٥٣٥	١,١٨٢	١,٣١٤	١,١٩٦	١,٣٢٠	المدفوعات الحكومية
٢,١٥٥	٢,٢٠٦	٢,٩٣٩	٤,١٠٢	٤,٤٨٦	٢,٧٠٣	٣,٦٢٢	مدفوعات أخرى
١١,٥٦٦-	٩,٧٧٥-	١٤,٧٨١-	١٢,٦٧١-	٨,٤٤٩-	٤,٧٩٢-	٣,٧٩٥-	السلع والخدمات (صافى)
٩,١٦٦	٧,١٦٩	١٠,٤٦٣	٨,٢٤٧	٩,٣٣٨	٧,٠٦١	٥,٥٤٧	التحويلات (صافى)
٢٢١	٨٩٣	٩٥٤	٦١٤	٩٦١	٨٠٠	٥٧٢	التحويلات الرسمية (صافى)
٨,٩٤٥	٦,٢٧٦	٩,٥٠٩	٧,٦٣٢	٨,٣٧٧	٦,٢٦١	٤,٩٧٥	التحويلات الخاصة (صافى)
٢,٤٠٠-	٢,٦٠٦-	٤,٣١٨-	٤,٤٢٤-	٨٨٨	٢,٢٦٩	١,٧٥٢	الميزان الجارى

المصدر: البنك المركزى المصرى.

* مبدئى.

١/ يتضمن صادرات و واردات المناطق الحرة.

ملحوظة: بيانات التجارة فى هذا الجدول تم تجميعها من مصادر الجهاز المصرفى طبقاً للتدفقات النقدية. و قد تختلف هذه البيانات عن البيانات المجمعة لدى الجهاز المركزى للتعبئة العامة والإحصاء والمبنية على أساس التدفقات السلعية وفقاً لسجلات مصلحة الجمارك .

شكل (٢٣): توزيع متحصلات ميزان المعاملات الجارية

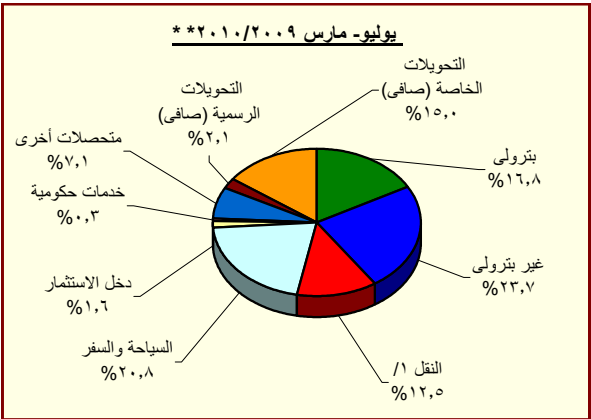
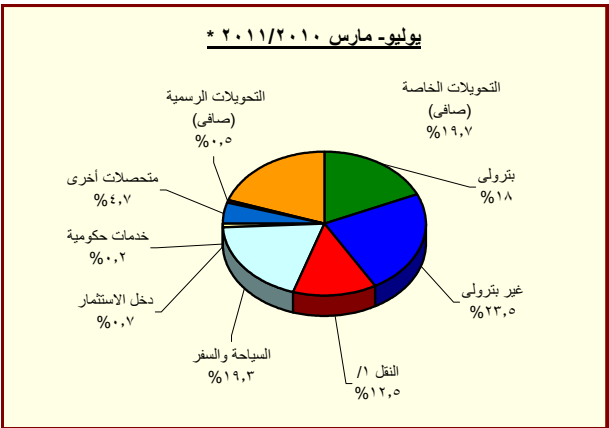

المصدر: البنك المركزى المصرى.

* مبدئى.

١/ يتضمن متحصلات قناة السويس.

جدول (٣٩): ميزان المدفوعات (تابع) - ميزان المعاملات الرأسمالية
بيان سنوى

(مليون دولار)

يوليو- مارس *٢٠١١/٢٠١٠	يوليو- مارس *٢٠١٠/٢٠٠٩	٢٠٠٩/٢٠٠٨	٢٠٠٨/٢٠٠٧	٢٠٠٧/٢٠٠٦	٢٠٠٦/٢٠٠٥	
١,٧٧٦-	٥,١٦٣	٨,٣٢٥	٢,٢٨٥	٧,٥٥٨	٨٥٣	٣,٥١١
٢٤-	١٧-	٣٦-	٣-	٢	٣٩-	٣٨-
١,٧٥٢-	٥,١٨٠	٨,٣٦٢	٢,٢٨٧	٧,٥٥٥	٨٩٢	٣,٥٤٩
٧٢٩-	٦٤٩-	٩٧٧-	١,٣٤١-	١,١١٣-	٥٣٦-	١٤٥-
٢,٠٩٠	٤,٣٣٢	٦,٧٥٨	٨,١١٣	١٣,٢٣٧	١١,٠٥٣	٦,١١١
١١٣-	٦٩٣-	٥٢٢-	٤١١-	٩٦٠-	٥٥٨-	٧٢٩-
٩٦٩-	٧,١١١	٧,٨٧٩	٩,٤١١-	١,٣٧٤-	٩٣٧-	٢,٧٦٤
٣٤٤	٢٥٦-	١,٣٥٧	١,٠١٣-	٧٧٥	٥٥١-	٢,٦٩٠
٢,٠٣١-	٤,٩٢٢-	٤,٧٧٧-	٥,١٣٦	٢,٢٣٦-	٨,١٣١-	٤,٤٥٢-
٤١٩	٢,٢٣٥	٢,٣٥٠	١,٢٥٢	١,١٧٨	٢,٠٣٩	١,٤٢٦
١,٣٩٠-	١,٠٥٩-	٥٢٣-	١٢٢	٦٥٨-	٢٣٤-	٩٢٨-
٣٣٨	٤٩٥	١,٢٢٩	٢,٠١٠	١,٠٠٩	١,٧٨٠	٧٩٦
١,٧٢٨-	١,٥٥٣-	١,٧٥٢-	١,٨٨٩-	١,٦٦٦-	٢,٠١٥-	١,٧٢٣-
٤٥-	١١-	٤٠-	٤٢٩-	١٤٤-	١٩٢-	١٠١-
٦٤	٤٥	٥٢	٦٠	٢٠	٨٩	٦٢٥
١٠٩-	٥٥-	٩٢-	٤٨٩-	١٦٤-	٢٨١-	٧٢٧-
١,٨٥٤	٣,٣٠٤	٢,٩١٣	١,٠٥٩	١,٩٧٩	٢,٤٦٥	٢,٤٥٥
٢,٥١٥-	٨,٤١٩-	٩,٦٦٩-	٣,٧٤٤	٤,٤٠٣-	١٠,٩٤٢-	٥,١٠٣-
٢٧-	٣٤-	٤١-	٤٩	٤٨-	٢١٥-	٣
١,١٥٣-	٢,٨٩٩-	٢,٠٧٣-	٨,٣١٤	٢,٤٨٦-	٩,٩٠١-	٤,١٩٨-
١,٣٣٥-	٥,٤٨٧-	٧,٥٥٥-	٤,٦١٩-	١,٨٦٨-	٨٢٦-	٩٠٨-
٦٥	١,٢٦٢	٢,٥٤٢	١٤٠	٩٨٩	٧٧١	٧٧٥-
١٠-	١,١٨٠	١,١٨٧	٦	٠	١٦	٢
٧٥	٨٢	١,٣٥٥	١٣٤	٩٨٩	٧٥٥	٧٧٧-
١,٣٢٣-	٥٤٩	٦٥٢-	١,٢٣٨-	٣,٠٢٥-	٢,١٦٠	٢,٠١٠-
٥,٤٩٩-	٣,١٠٦	٣,٣٥٦	٣,٣٧٨-	٥,٤٢٠	٥,٢٨٢	٣,٢٥٣

المصدر: البنك المركزى المصرى.

* مبدئى.

١/ تتضمن استثمارات أجنبية مباشرة فى قطاع البترول منذ الربع الأول من العام المالى ٢٠٠٥/٠٤.

٣/ تتضمن ٢٠٠٨/٠٧ سندات بالجنه المصري(تدفقات للداخل)، و صافى تعاملات الأجانب فى أذون الخزانة المصرية (تدفقات للداخل)، بالإضافة إلى صافى تعاملات الأجانب فى شهادات الإيداع المصرية (تدفقات للخارج).

٣/ بدءاً من نوفمبر ٢٠٠٣، قام البنك المركزى المصرى بتغيير التوبيخ الخاص بالسندات الدولارية السيادية (أصدرت فى يوليو ٢٠٠١ بقيمة ١,٥ مليار دولار) لتوضع تحت بند صافى إستثمارات المحافظ فى مصر بدلاً من صافى الاقتراض كما كان متبع فى السابق. قيم السندات عاليه غير متضمنة تلك المملوكة من قبل المؤسسات المقيمة داخل مصر.

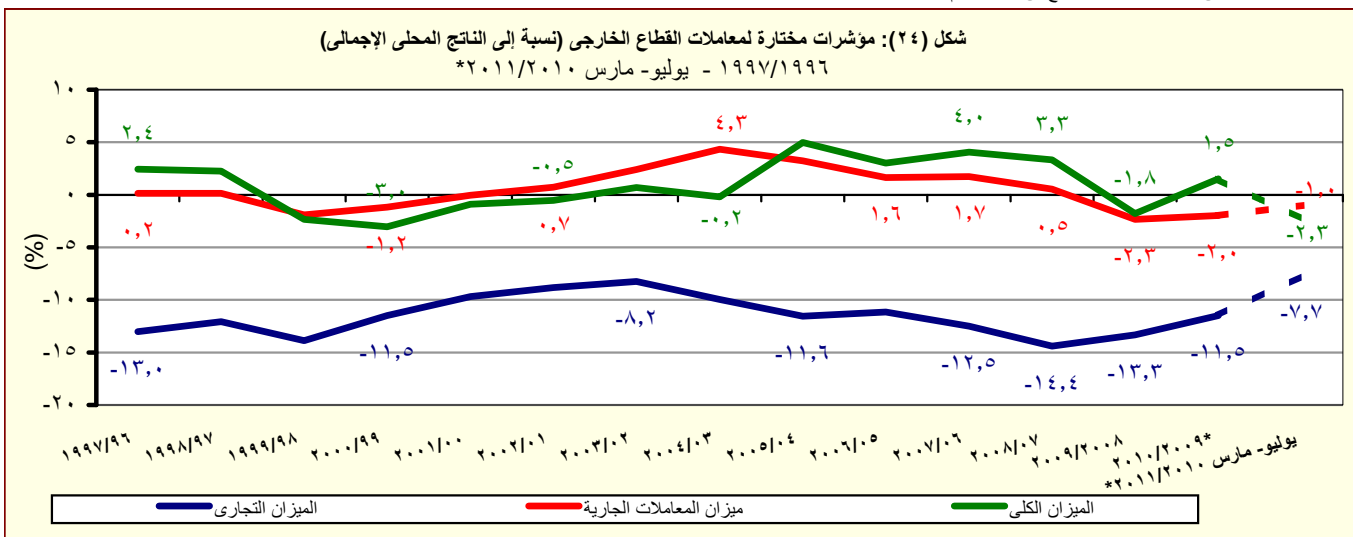

المصدر: البنك المركزى المصرى.

* مبدئى.

جدول (٤٠): ميزان المدفوعات - ميزان المعاملات الجارية

بيان ربع سنوى

(مليون دولار)

	٢٠١١/٢٠١٠ *			٢٠١٠/٢٠٠٩ *			٢٠٠٩/٢٠٠٨		
	الربع الثالث	الربع الثانى	الربع الاول	الربع الرابع	الربع الثالث	الربع الثانى	الربع الاول	الربع الرابع	
الميزان التجارى ^{١/}	٥٠٠٩٣-	٦٠٦٩٢-	٦٠٦٣٠-	٦٠٥٨٣-	٦٠٦٠٨-	٥٠٦٧٥-	٦٠٢٥٤-	٥٠٦٨٠-	٤٠٨٦٦-
الصادرات	٦٠٢٤٣	٦٠٥٦٦	٦٠١٠٢	٦٠٩٠٦	٥٠٤٥٠	٦٠١٢٦	٥٠٣٩٠	٥٠٩١٥	٥٠٦٥٨
بترولى	٢٠٨٣٢	٢٠٦٣٦	٢٠٧٩٤	٣٠٢٠٩	٢٠٠٦٣	٢٠٥٥٩	٢٠٤٢٧	٢٠٤١٦	٢٠٦٠٧
غير بترولى	٣٠٤١٢	٣٠٩٣٠	٣٠٣٠٨	٣٠٦٩٧	٣٠٣٨٧	٣٠٥٦٧	٢٠٩٦٣	٣٠٤٩٨	٣٠٠٥١
الواردات	١١٠٣٣٦-	١٣٠٢٥٨-	١٢٠٧٣٢-	١٣٠٤٨٩-	١٢٠٠٥٨-	١١٠٨٠٢-	١١٠٦٤٤-	١١٠٥٩٥-	١٠٠٥٢٤-
بترولى	١٠٢٠٢-	١٠٣٤١-	١٠٥٩٣-	١٠٨٩٨-	١٠٠٦٧-	٨٠٣-	١٠٣٩٣-	١٠٥٠١-	١٠٢٦٩-
غير بترولى	١٠٠١٣٤-	١١٠٩١٧-	١١٠١٤٠-	١١٠٥٩١-	١٠٠٩٩١-	١٠٠٩٩٩-	١٠٠٢٥١-	١٠٠٠٩٤-	٩٠٢٥٥-
الخدمات (صافى)	١٠٢٦٥	٢٠٩٦١	٢٠٦٢٣	١٠٥٧٧	٢٠٤٧٨	٢٠٩٨٣	٣٠٣٠٢	٢٠٨٧٩	٢٠١٥٨
المتحصلات	٤٠٢١٢	٦٠٣٥٢	٦٠٦٩٥	٥٠٨٢١	٥٠٤٧٢	٥٠٩٩٨	٦٠٢٧٢	٥٠٣٨٢	٤٠٨٦٠
النقل	١٠٨٤٨	٢٠١٥٥	٢٠١٠٥	١٠٩٨٧	١٠٧٦٠	١٠٧٦٢	١٠٧٠٨	١٠٦٥٦	١٠٥٧٢
ومنه : قناة السويس	١٠٢٣٠	١٠٢٥٤	١٠٢٥٤	١٠١٥١	١٠١٠٤	١٠١٥٥	١٠١٠٧	١٠٠٤٥	٩٦٠
السياحة والسفر	١٠٧٩٢	٣٠٢٩٠	٣٠٦٥٣	٢٠٨٦٨	٢٠٧١٦	٢٠٧٧٧	٣٠٢٣٠	٢٠٥٦١	٢٠١٨٨
دخل الاستثمار	٨٥	١٢٩	٨٢	١٦٨	١٥٥	٢٤٨	٢٥٨	٢٢٤	٢٦١
خدمات حكومية	٢٠	٥٤	١٥	٨١	٣٩	٦٤	٣٥	٧٦	٤٣
متحصلات أخرى	٤٦٦	٧٢٤	٩٣١	٧١٧	٨٠٢	١٠١٤٨	١٠٠٤١	٨٦٥	٧٩٥
المدفوعات	٢٠٩٤٨	٣٠٣٩١	٤٠٠٧٣	٤٠٢٤٤	٢٠٩٩٤	٣٠٠١٦	٢٠٩٧٠	٢٠٥٠٤	٢٠٧٠٢
النقل	٢٢٤	٤٥٩	٣٨٠	٣١٠	٣١٣	٣١٧	٢٩٠	٢٨٧	٢٨١
السياحة والسفر	٣٩٢	٥٩٦	٦٣٢	٥٤٩	٤٦٢	٦٠٢	٧١٤	٥٥٩	٦٦٣
مدفوعات عن الاستثمار	١٠٥٧٤	١٠١٣٤	١٠٩٠٤	٢٠٢٤٥	١٠٠٩٤	٨٨٣	٩٧٢	٣٨٠	٦٨٣
ومنه : فوائد مدفوعة	١٨٣	٩٥	١٨٤	٨٠	١٨٩	٨٨	١٩٧	٨٨	٢١٧
المدفوعات الحكومية	١٦٥	٢٩٢	٥٠٤	٤٠٨	٥٢٢	٣١٢	٢٩٣	٣٦٥	٢٠٢
مدفوعات أخرى	٥٩٣	٩١٠	٦٥٢	٧٣٢	٦٠٣	٩٠٢	٧٠١	٩١٣	٨٧٣
السلع والخدمات (صافى)	٣٠٨٢٨-	٣٠٧٣١-	٤٠٠٠٨-	٥٠٠٠٦-	٤٠١٣٠-	٢٠٦٩٢-	٢٠٩٥٣-	٢٠٨٠٢-	٢٠٧٠٨-
التحويلات (صافى)	٢٠٨٢٩	٣٠١٣٢	٣٠٢٠٥	٣٠٢٩٥	٢٠٨٠٧	١٠٩٠٣	٢٠٤٥٩	١٠٨٠٨	١٠٧٩٠
التحويلات الرسمية (صافى)	٥٤	١٩	١٤٨	٦١	٩-	٢٤٧	٦٥٥	٢٦	٨٣
التحويلات الخاصة (صافى)	٢٠٧٧٥	٣٠١١٣	٣٠٠٥٧	٣٠٢٣٤	٢٠٨١٦	١٠٦٥٦	١٠٨٠٤	١٠٧٨٢	١٠٧٠٧
الميزان الجارى	٩٩٩-	٥٩٩-	٨٠٢-	١٠٧١١-	١٠٣٢٣-	٧٩٠-	٤٩٣-	٩٩٤-	٩١٨-

المصدر: البنك المركزى المصرى.

* مبدئى.

١ / يتضمن صادرات و واردات المناطق الحرة.

ملحوظة : بيانات التجارة فى هذا الجدول تم تجميعها من مصادر الجهاز المصرفى طبقاً للتدفقات النقدية. و قد تختلف هذه البيانات عن البيانات المجمعة لدى الجهاز المركزى للتعبئة العامة والإحصاء والمبنية على أساس التدفقات السلعية وفقاً لسجلات مصلحة الجمارك .

جدول (٤١): ميزان المدفوعات (تابع) - ميزان المعاملات الرأسمالية
بيان ربع سنوى

(مليون دولار)

٢٠١١/٢٠١٠ *			٢٠١٠/٢٠٠٩ *			٢٠٠٩/٢٠٠٨			
الربع الثالث	الربع الثانى	الربع الاول	الربع الرابع	الربع الثالث	الربع الثانى	الربع الاول	الربع الرابع	الربع الثالث	
-٤,٥٩٤	١,٧٨٥	١,٠٣٢	٣,١٦٢	١,٨٧٧	٤٤٩	٢,٨٣٧	٨٦٩	-١,٠٢٦	ميزان المعاملات الرأسمالية
-٤,٨	-١١,٥	-٧,٩	-١٩,٤	-٠,٤	-٢,٤	-١٤,٠	-٢,٥	٠,١	الحساب الرأسمالى
-٤,٥٨٩	١,٧٩٧	١,٠٤٠	٣,١٨٢	١,٨٧٧	٤٥٢	٢,٨٥١	٨٧٢	-١,٠٢٦	الحساب المالى
-٢٩٥	-١٥٠	-٢٨٤	-٣٢٨	-٤١٣	-١٤١	-٩٤	-٢٦١	-٧٥	تدفقات الاستثمار فى الخارج
-١٦٤	٦٥٦	١,٥٩٧	٢,٤٢٦	١,٧٠٦	٨٩٥	١,٧٣١	٢,٨٧٥	١,٢١١	تدفقات الاستثمارات المباشرة فى مصر (صافى) ^{١/}
-٦٠	٥	-٥٨	١٧٠	-٥٦٢	-٨٩	-٤١	-١٢٦	-١١	استثمارات محفظة الأوراق المالية للخارج
-٥,٥٤٠	-١,٣٢٩	٥,٩٠٠	٧٦٨	٥,٥٤٨	٣٧٨	١,١٨٦	-٣٢١	-١,٥٠٣	صافى تدفقات محفظة الأوراق المالية فى مصر
-٢٧٩	-١٠٠	٧٢٣	١,٦١٣	-٦٣	-١١٢	-٨١	-١٥٥	-٢٤٢	و منها السندات ^{٢/}
١,٤٦٩	٢,٦١٥	-٦,١١٥	١٤٥	-٤,٤٠١	-٥٩٠	٦٩	-١,٢٩٦	-٦٤٨	صافى الاستثمارات الأخرى
-٥٩	٦٤١	-١٦٤	١١٥	٦٤٨	٩٦٨	٦٢٠	٥٦٤	٤٥٤	صافى الاقتراض
-٦٣٠	-١٣١	-٦٣٠	٥٣٦	-٥٠١	-١١٠	-٤٤٩	٦٢	٢٧١	القروض المتوسطة وطويلة الأجل
٩١	١٣٢	١١٥	٧٣٤	١٧٢	١٠١	٢٢٢	٣٦٠	٩١٠	المستخدم
-٧٢١	-٢٦٢	-٧٤٥	-١٩٨	-٦٧٢	-٢١١	-٦٧١	-٢٩٨	-٦٣٩	السداد
-٣٥	١	-١١	-٢٩	-٧	-٢٥	٢١	١	٣	تسهيلات موردين ومشتريين متوسطة الأجل
٢٠,٠	٣٠,٢	١٣,٦	٧,٢	٢,٦	٩,٩	٣٢,١	٣٢,٨	١١,٨	المستخدم
-٥٥	-٢٩	-٢٥	-٣٦	-١٠	-٣٤	-١١	-٣٢	-٩	السداد
٦٠٦	٧٧٠	٤٧٨	-٣٩٢	١,١٥٥	١,١٠٢	١,٠٤٧	٥٠١	١٨١	صافى تسهيلات موردين ومشتريين قصيرة الأجل
٢,٢٨١	١,٧٦٢	-٦,٥٥٨	-١,٢٥٠	-٥,١٣٩	-١,٥٣٦	-١,٧٤٤	-١,٤٥٠	-١,١٤٩	أصول أخرى
-٥,٥	٠,١	-٢٢	-٧	٥٣	-٨١	-٥	-٢٩	٤٤	البنك المركزى المصرى
٢,٦٥٨	٢,٥١٣	-٦,٣٢٤	٨٢٦	-٣,٣٠٦	١,٦٦٩	-١,٢٦٢	-٢,٠٧٣	-٧٤١	البنوك الأخرى
-٣٧١	-٧٥٢	-٢١٢	-٢,٠٦٩	-١,٨٨٦	-٣,١٢٣	-٤٧٧	٦٥٢	-٤٥٣	أخرى
-٧٥٣	٢١٣	٦٠٦	١,٢٨٠	٩١	-٢٢	١,١٩٤	-٤٠٩	٤٦	خصوم أخرى
-١٦	٦	٠	٧	-٢٧	٤	١,٢٠٤	-٠,٢	-١٤	البنك المركزى المصرى
-٧٣٧	٢٠٦	٦٠٦	١,٢٧٣	١١٨	-٢٦	-١٠	-٤٠٩	٦٠	البنوك الأخرى
-٤٧٨	-٦٣٠	-٢١٥	-١,٢٠١	-٩٩	٩٤٠	-٢٩٢	-٩١١	١٤٨	السهم والخطأ (صافى)
-٦,٠٧١	٥٥٧	١٥	٢٥٠	٤٥٥	٦٠٠	٢,٠٥٢	-١,٠٣٥	-١,٧٩٦	الميزان الكلى

المصدر: البنك المركزى المصرى.

* مبدئى.

١/ تتضمن الإستثمارات الأجنبية المباشرة فى قطاع البترول منذ الربع الأول من ٢٠٠٥/٠٤.

٢/ بدءاً من نوفمبر ٢٠٠٣، قام البنك المركزى المصرى بتغيير التويب الخاص بالسندات الدولارية السيادية (أصدرت فى يوليو ٢٠٠١ بقيمة ١,٥ مليار دولار) لتوضع تحت بند إستثمارات المحافظ فى مصر بدلاً من صافى الاقتراض كما كان متبع فى السابق. قيم السندات عاليه غير متضمنة تلك المملوكة من قبل المؤسسات المقيمة داخل مصر.

جدول (٤٢): مؤشرات قياس أداء معاملات القطاع الخارجى

يوليو- مارس *٢٠١١/٢٠١٠	يوليو- مارس *٢٠١٠/٢٠٠٩	٢٠٠٩/٢٠٠٨	٢٠٠٨/٢٠٠٧	٢٠٠٧/٢٠٠٦	٢٠٠٦/٢٠٠٥	
(مليون دولار)						
٤٥,٣٣٧	٤١,٨٧٨	٥٧,٨٩٩	٥٧,٢١٧	٦٥,٩٠٤	٤٩,٥٣٤	٤١,٤٤٠ المتحصلات الجارية (متضمنة التحويلات الرسمية)
(٨,٣)	(٥,١)-	(١,٢)	(١٣,٢)-	(٣٣,٠)	(١٩,٥)	(٢٠,٨)
٤٥,١١٦	٤٠,٩٨٥	٥٦,٩٤٥	٥٦,٦٠٣	٦٤,٩٤٤	٤٨,٧٣٤	٤٠,٨٦٨ المتحصلات الجارية (بدون التحويلات الرسمية)
(١٠,١)	(٥,٨)-	(٠,٦)	(١٢,٨)-	(٣٣,٣)	(١٩,٢)	(٢٣,٠)
٤٧,٧٣٧	٤٤,٤٨٤	٦٢,٢١٧	٦١,٦٤١	٦٥,٠١٦	٤٧,٢٦٥	٣٩,٦٨٨ المدفوعات الجارية
(٧,٣)	(٦,٤)-	(٠,٩)	(٥,٢)-	(٣٧,٦)	(١٩,١)	(٢٦,٥)
(نسبة مئوية، إلا إذا ذكر خلاف ذلك)						
المتحصلات الجارية / المدفوعات الجارية						
٩٤,٥	٩٢,١	٩١,٥	٩١,٨	٩٩,٩	١٠٣,١	١٠٣,٠ بدون التحويلات الرسمية
٩٥,٠	٩٤,١	٩٣,١	٩٢,٨	١٠١,٤	١٠٤,٨	١٠٤,٤ شاملة التحويلات الرسمية
٥٠,٧	٤٧,٨	٤٨,٧	٥٠,٠	٥٥,٦	٥٧,٥	٦٠,٦ الصادرات السلعية / الواردات السلعية
٤١,٩	٤١,٤	٤١,٩	٤٤,٥	٤٥,٢	٤٥,٢	٤٥,٢ الصادرات السلعية / المتحصلات الجارية (بدون التحويلات الرسمية)
٢٣,٦	٢٤,٢	٢٣,٩	٢٥,٠	٢٢,٩	٢٤,٤	٢٠,١ الصادرات غير البترولية / المتحصلات الجارية (بدون التحويلات الرسمية)
٧٨,٢	٧٩,٨	٧٨,٧	٨١,٧	٨١,٢	٨١,٠	٧٦,٧ الواردات السلعية / المدفوعات الجارية
٧,٣	٨,٧	٨,٦	٧,٥	٧,٩	٨,٩	٩,٠ نسبة تغطية الاحتياطي الدولي للواردات (عدد الأشهر)
١٦٥,٨	١٩٧,٦	١٧٨,٢	٢١٠,٧	٢٢٢,٢	٢٢٨,٤	١٨٨,٦ المتحصلات الخدمية / المدفوعات الخدمية
١٩,٤	٢١,٣	٢٠,٤	١٨,٥	١٦,٧	١٦,٨	١٧,٧ إيرادات السياحة / المتحصلات الجارية (بدون التحويلات الرسمية)
٥٠,٦	٤٩,٢	٤٩,٢	٤٤,١	٣٩,٨	٤٠,٠	٤١,٥ إيرادات السياحة / المتحصلات الخدمية
٥,١	٥,٠	٤,١	٥,٢	٣,٨	٥,٩	٧,٣ خدمة الدين / المتحصلات الجارية (متضمنة التحويلات الرسمية) ^{١/}
٤,٥	٤,٥	٦,٢	٧,٥	٩,١	٩,١	٧,٧ الصادرات غير البترولية (نسبة إلى الناتج المحلي الإجمالي) ^{٢/}
٧,٢	٨,١	١٠,٨	١٢,٦	١٦,٧	١٥,٧	١٦,٢ إجمالي المتحصلات الخدمية (نسبة إلى الناتج المحلي الإجمالي) ^{٢/}
٣,٧	٤,٠	٥,٣	٥,٥	٦,٧	٦,٣	٦,٧ ومنها : السياحة (نسبة إلى الناتج المحلي الإجمالي) ^{٢/}
١,٠-	١,٢-	٢,٠-	٢,٣-	٠,٥	١,٧	١,٦ ميزان المعاملات الجارية (نسبة إلى الناتج المحلي الإجمالي) ^{٢/}
٢,٣-	١,٤	١,٥	١,٨-	٣,٣	٤,٠	٣,٠ ميزان المدفوعات (نسبة إلى الناتج المحلي الإجمالي) ^{٢/}
٧٦,٨	٧٧,١	٥٨,٢	٥٥,١	٥١,٤	٦٠,٤	٧١,٤ إجمالي الدين الخارجى / المتحصلات الجارية (متضمنة التحويلات الرسمية)
١,٢	١,٤	١,١	١,٢	١,٢	١,٣	١,٤ مدفوعات الفوائد على الدين الخارجى / المتحصلات الجارية (متضمنة التحويلات الرسمية)
٨٣٤,٧	٧٨٦,٧	٦٩٤,٩	٦٤٠,٤	٨٤٨,٥	٨٨٠,٠	٧٤٠,٢ نسبة السيولة (%) ^{٢/}

المصدر: البنك المركزى المصرى وحسابات وزارة المالية.
* مبدئى.

() معدل النمو عن الفترة المقابلة فى العام السابق.

١/ تم تقدير قيمة خدمة الدين الخارجى من واقع بيانات ميزان المدفوعات.

٢/ قامت وزارة التنمية الاقتصادية بتقدير قيمة الناتج المحلى الإجمالى لعام ٢٠١١/٢٠١٠ بنحو ١٣٧٨ مليار جنيه ، مقارنة بناتج محلى إجمالى محقق قدره ١٢٠٦,٧ مليار جنيه فى عام ٢٠١٠/٢٠٠٩ .

٣/ (الاحتياطي الدولي متضمن الذهب و أصول البنوك فى الخارج) / (خدمة الدين + الإلتزامات الخارجية السائلة).

جدول (٤٣): بيانات التجارة الخارجية - الميزان التجارى طبقاً للتصنيف الإقتصادى للأمم المتحدة (BEC)

(مليون جنيه)

البند	٢٠٠٦/٢٠٠٥	٢٠٠٧/٢٠٠٦	٢٠٠٨/٢٠٠٧	٢٠٠٩/٢٠٠٨	٢٠١٠/٢٠٠٩	يوليو- مايو ٢٠١٠/٠٩	يوليو- مايو ٢٠١١/١٠
الميزان الكلى	٩٧,٥١٥-	١٣٤,٦٥١-	١٧٢,٤٧٧-	١٨٧,٢٨٦-	١٦٩,٢٨٢-	١٦٣,٧٦٢-	١٧٤,٨٥١-
	(٧٣,٩)	(٣٨,١)	(٢٨,١)	(٨,٦)	(٩,٦)-		(٦,٨)
١١١ سلع غذائية أولية (للصناعة)	٧,٣٥٥-	٧,٨٢٦-	١٧,١٨٩-	١٥,٨٧٩-	١٧,٧٧٧-	١٦,٢٣٣-	٢٢,٢٩٨-
١١٢ سلع غذائية أولية (للإستهلاك)	١,٧٥٩	١,١٢٩-	١,٩٤٩	٢٢٨	١,٠٤٠-	١,٢١٩-	١٦٤-
١٢١ سلع غذائية مصنعة (للصناعة)	٤,٩٠٦-	٥,٧٣٣-	٧,٩٨٥-	٨,٤١٦-	٧,٠٥٣-	٦,٢٤١-	٨,٩٥١-
١٢٢ سلع غذائية مصنعة (للإستهلاك)	٢,٤٣٣-	٤,٥٠٩-	٤,٢٣٢-	٣,٩٣١-	٤,٨٥٥-	٤,٧٦٢-	٨,٠٧١-
٢١ مستلزمات صناعية أولية	٨,٩٧٠-	٩,٣٨١-	١٥,٥٥١-	١٤,١١٤-	١٥,٧٢٧-	١٤,٧٤٢-	١٦,٩١٢-
٢٢ مستلزمات صناعية مصنعة	٣٥,٢٦٩-	٤٥,٢٦٢-	٦٧,٦٠٠-	٦٢,٤٥٧-	٦٥,١٩٣-	٦٢,٦٠٠-	٥٥,٠٥٠-
٣١ وقود وزيوت (خام)	١,٥٦١-	٤٧٠-	١,١٣٣-	٥,٥٤٨-	٣,٧٥٧-	٤,٤٤٦-	١١,٠٠٠
٣٢ وقود مصنع و زيوت اخرى	١,٤٠٨-	٢,٢٠٢-	٤,٦١٣-	٢,٠٦٠-	٦,٦٦٥	٤,٥٤١	٢,٩٥٩
٤١ سلع رأسمالية عدا معدات النقل	١٣,٧٨٤-	٣٠,٢٣٤-	٢٢,٨٩٣-	٣٢,١٣٥-	١٦,٣٥٢-	١٦,٨٩٦-	٣٣,١٢٧-
٤٢ قطع غيار وأجزاء سلع رأسمالية	٨,٦٤٠-	٧,٠٧١-	٩,٠٠٠-	١١,٣٩٣-	١١,٢٩٢-	١٠,٤٠٧-	١٤,٨٣١-
٥١ سيارات الركوب	٤,٨٩٩-	٦,٣١٥-	٧,٨٧٠-	٧,٥٤٣-	٧,٤٦٨-	٦,٩٤٠-	٦,٨٤١-
٥٢ سيارات اخرى	٤,٠١٥-	٤,٩٢٧-	٦,١٠١-	٥,٢٢٧-	٦,٢٣٥-	٥,٧٤٤-	٦,٨٨٦-
٥٣ قطع غيار وأجزاء لوسائل النقل	٤,٦٧٧-	٦,١٧٩-	٧,٦١٩-	٦,٥٤٦-	٧,٢٠٦-	٦,٦٠٢-	١١,٧٠٤-
٦١ سلع إستهلاكية معمرة	٩٨-	١,١٥٧-	٥٠-	٩,٦٦٦-	٤,٧٨١-	٤,٤٢٣-	١,٤٤٣-
٦٢ سلع إستهلاكية نصف معمرة	٤٨٦	٥١٥	٣٢٧	٢,٩٦٩	٩١٠-	١,٢٠٤-	٦٩٥
٦٣ سلع إستهلاكية غير معمرة	٢,٣٩٧-	٢,٧٥٧-	٣,٧٤٦-	٥,٧٤٨-	٦,٢٦٨-	٥,٨٠٧-	٣,١٥٣-
٧ أخرى	٦٥٢	١٤-	٨٢٨	١٨٢	٣٤-	٣٦,٦٩-	٧٤-

المصدر: وزارة المالية - مصلحة الجمارك.
() معدل النمو السنوى.
* بيان مبدئى.

جدول (٤٤): بيانات التجارة الخارجية - الصادرات
طبقاً للتصنيف الإقتصادي للأمم المتحدة (BEC)

(مليون جنيه)

البند	٢٠٠٦/٢٠٠٥	٢٠٠٧/٢٠٠٦	٢٠٠٨/٢٠٠٧	٢٠٠٩/٢٠٠٨	٢٠١٠/٢٠٠٩	يوليو- مايو ٢٠١٠/٠٩	يوليو- مايو ٢٠١١/١٠
إجمالي الصادرات	٤٥,٦٣٤	٥٢,٨٤١	٥٦,٦٣٠	٦٠,٤١٨	٦٩,٦٤٨	٥٣,٥٨٣	١١٠,٦٥٤
	(٥٥,١)	(١٥,٨)	(٧,٢)	(٦,٧)	(١٥,٣)		(١٠٦,٥)
١١١ سلع غذائية أولية (للصناعة)	٢٠٣	١٧٢	٢٥١	٢١٤	٢٧٥	٢١٥	٦٨١
١١٢ سلع غذائية أولية (للاستهلاك)	٤,٣٣٥	١,٨٩٣	٥,٣٧٩	٢,٤٠٩	١,٧٣٠	١,٣٣٠	٥,٥٢٢
١٢١ سلع غذائية مصنعة (للصناعة)	١٨٥	٣٨٤	٢٣٠	٢٣٥	٤٢٢	٣٢٥	١,٤١٠
١٢٢ سلع غذائية مصنعة (للاستهلاك)	٢,٣٤٥	٣,٦٠١	٢,٩١١	٤,٠٠٠	٢,٩٧٠	٢,٢٨٥	٥,٣٥٢
٢١ مستلزمات صناعية أولية	١,٢٩١	٢,٤٤٥	١,٦٠٢	٣,٤٠٢	١,٧٩٠	١,٣٨٠	٥,٨٥٦
٢٢ مستلزمات صناعية مصنعة	١٧,٨٦٣	٢٢,٣٩٩	٢٢,١٦٧	٢٦,٨٤٨	٢٦,٣١٤	٢٠,٢٤١	٣٩,٥٠٨
٣١ وقود وزيوت (خام)	٥,٣١٧	٥,٢٨٩	٦,٥٩٨	٢٧٩	٦,٦٩٩	٥,١٥٤	١٤,٦٤٧
٣٢ وقود مصنع و زيوت اخرى	٥,٩٩٤	٩,٧٢٧	٧,٤٣٩	١٠,٢١١	٩,٥٥٥	٧,٣٥٠	١٧,٥٦٢
٤١ سلع رأسمالية عدا معدات النقل	١,١١٨	٢٦٩	١,٣٨٧	٢,٤٥٨	١٣,٢٧٣	١٠,٢١٠	١,١٥١
٤٢ قطع غيار وأجزاء سلع رأسمالية	٣٦٦	٤٢٩	٤٥٤	١٩٤	٤٥٣	٣٤٩	٦٢٦
٥١ سيارات الركوب	٢١	٤٢	٢٦	٣٦	١٨٨	١٤٤	٢٣٨
٥٢ سيارات اخرى	١٨٣	٤٩	٢٢٧	١,٣٢٨	١٥٢	١١٩	١,٠٤٦
٥٣ قطع غيار وأجزاء لوسائل النقل	٨٤	١١٨	١٠٤	١٥٧	٥٣٣	٤١٠	٩٨١
٦١ سلع إستهلاكية معمرة	١,٩٠٦	١,٠١٧	٢,٣٦٦	٥٢٢	٢٦٩	٢٠٧	٢,٣٣٦
٦٢ سلع إستهلاكية نصف معمرة	٢,٦٣٦	٣,٣٥٩	٣,٢٧٢	٥,٩١٢	٢,٥١٧	١,٩٣٦	٦,٨٧١
٦٣ سلع إستهلاكية غير معمرة	١,٠٧٢	١,٦٤٦	١,٣٣١	٢,٠٢٠	٢,٤٩٧	١,٩٢١	٦,٧٦٢
٧ أخرى	٧١٤	١,١	٨٨٥,٧	١٩٣,٠	١١,٠	٨,٨	١٠,٧

المصدر: وزارة المالية - مصلحة الجمارك.

() معدل النمو عن الفترة المقابلة في العام السابق.

* بيان مبدئي

جدول (٤٥): بيانات التجارة الخارجية - الواردات
طبقاً للتصنيف الإقتصادي للأمم المتحدة (BEC)

(مليون جنيه)								البند
يوليو- مايو ٢٠١١/١٠	يوليو- مايو ٢٠١٠/٠٩	٢٠١٠/٢٠٠٩	٢٠٠٩/٢٠٠٨	٢٠٠٨/٢٠٠٧	٢٠٠٧/٢٠٠٦	٢٠٠٦/٢٠٠٥	٦	٥
٢٨٥,٥٠٥	٢١٧,٣٤٥	٢٣٨,٩٣٠	٢٤٧,٧٠٤	٢٢٩,١٠٧	١٨٧,٤٩٢	١٤٣,١٥٠	إجمالي الواردات	
(٣١,٤)		(٣,٥)-	(٨,١)	(٢٢,٢)	(٣١,٠)	(٦٧,٥)		
٢٢,٩٧٨	١٦,٤٤٧	١٨,٠٥٢	١٦,٠٩٣	١٧,٤٤٠	٧,٩٩٨	٧,٥٥٨	١١١	سلع غذائية أولية (للصناعة)
٥,٦٨٦	٢,٥٤٩	٢,٧٧٠	٢,١٨١	٣,٤٣١	٣,٠٢٢	٢,٥٧٦	١١٢	سلع غذائية أولية (للإستهلاك)
١٠,٣٦١	٦,٥٦٦	٧,٤٧٥	٨,٦٥١	٨,٢١٥	٦,١١٨	٥,٠٩٢	١٢١	سلع غذائية مصنعة (للصناعة)
١٣,٤٢٣	٧,٠٤٧	٧,٨٢٥	٧,٩٣١	٧,١٤٣	٨,١١١	٤,٧٧٨	١٢٢	سلع غذائية مصنعة (للإستهلاك)
٢٢,٧٦٨	١٦,١٢٢	١٧,٥١٧	١٧,٥١٦	١٧,١٥٢	١١,٨٢٦	١٠,٢٦١	٢١	مستلزمات صناعية أولية
٩٤,٥٥٨	٨٢,٨٤١	٩١,٥٠٧	٨٩,٣٠٤	٨٩,٧٦٧	٦٧,٦٦٢	٥٣,١٣٢	٢٢	مستلزمات صناعية مصنعة
٣,٦٤٧	٩,٦٠٠	١٠,٤٥٦	٥,٨٢٨	٧,٧٣١	٥,٧٥٨	٦,٨٧٨	٣١	وقود وزيوت (خام)
١٤,٦٠٢	٢,٨١٠	٢,٨٩٠	١٢,٢٧١	١٢,٠٥١	١١,٩٢٩	٧,٤٠٢	٣٢	وقود مصنع و زيوت اخرى
٣٤,٢٧٨	٢٧,١٠٦	٢٩,٦٢٥	٣٤,٥٩٤	٢٤,٢٨٠	٣٠,٥٠٢	١٤,٩٠٢	٤١	سلع رأسمالية عدا معدات النقل
١٥,٤٥٨	١٠,٧٥٥	١١,٧٤٥	١١,٥٨٨	٩,٤٥٤	٧,٥٠٠	٩,٠٠٦	٤٢	قطع غيار وأجزاء سلع رأسمالية
٧,٠٨٠	٧,٠٨٤	٧,٦٥٦	٧,٥٨٠	٧,٨٩٦	٦,٣٥٧	٤,٩١٩	٥١	سيارات الركوب
٧,٩٣٢	٥,٨٦٣	٦,٣٨٧	٦,٥٥٥	٦,٣٢٨	٤,٩٧٦	٤,١٩٨	٥٢	سيارات اخرى
١٢,٦٨٥	٧,٠١٢	٧,٧٣٩	٦,٧٠٣	٧,٧٢٣	٦,٢٩٧	٤,٧٦١	٥٣	قطع غيار وأجزاء لوسائل النقل
٣,٧٧٨	٤,٦٣٠	٥,٠٥٠	١٠,١٨٨	٢,٤١٦	٢,١٧٤	٢,٠٠٤	٦١	سلع إستهلاكية معمرة
٦,١٧٦	٣,١٤٠	٣,٤٢٧	٢,٩٤٣	٢,٩٤٥	٢,٨٤٤	٢,١٥٠	٦٢	سلع إستهلاكية نصف معمرة
٩,٩١٥	٧,٧٢٨	٨,٧٦٥	٧,٧٦٨	٥,٠٧٦	٤,٤٠٣	٣,٤٧٠	٦٣	سلع إستهلاكية غير معمرة
١٨١	٤٥	٤٥	١١	٥٨	١٥	٦٢	٧	أخرى

المصدر: وزارة المالية - مصلحة الجمارك.
() معدل النمو عن الفترة المقابلة في العام السابق.
*بيان مبدئي.

جدول (٤٦): حصيلة الصادرات البترولية

(مليون دولار)						
يوليو- مارس *٢٠١١/٢٠١٠	٢٠١٠/٢٠٠٩	٢٠٠٩/٢٠٠٨	٢٠٠٨/٢٠٠٧	٢٠٠٧/٢٠٠٦	٢٠٠٦/٢٠٠٥	
٨,٢٦٢	١٠,٢٥٩	١١,٠٠٥	١٤,٤٧٣	١٠,١٠٨	١٠,٢٢٢	إجمالي الصادرات البترولية
٣,٤٥١	٤,٤٧٥	٤,٠٠٤	٤,٩١١	٣,١٢٨	٣,٢١٤	البترول الخام
٤,٨١١	٥,٧٨٤	٧,٠٠٠	٩,٥٦٢	٦,٩٨٠	٧,٠٠٩	منتجات بترولية

المصدر: البنك المركزى المصرى

* بيان مبدئى.

جدول (٤٧): أهم مؤشرات قطاع السياحة

يوليو- أبريل *٢٠١١/٢٠١٠	٢٠١٠/٢٠٠٩	٢٠٠٩/٢٠٠٨	٢٠٠٨/٢٠٠٧	٢٠٠٧/٢٠٠٦	٢٠٠٦/٢٠٠٥	
١٠,٤٩١	١٣,٧٥٨	١٢,٢٩٣	١٢,٢٩٤	٩,٧٨٨	٨,٦٩٣	عدد السياح الوافدين (بالألف سائح)
١٠٩,٤٥٣	١٣٦,٣٧٠	١٢٣,٣٨٣	١٢٧,٣٧١	٩٦,٢٧٠	٨٥,١١٣	عدد الليالى السياحية (بالألف ليلة)
١٠,٤	٩,٩	١٠,٠	١٠,٤	٩,٨	١٠,٤	متوسط عدد الليالى السياحية (للسائح)
١/٨,٧٣٥	١١,٥٩١	١٠,٤٨٨	١٠,٨٢٧	٨,١٨٣	٧,٤٣٥	الدخل من السياحة (مليون دولار)
٨٠	٨٥	٨٥	٨٥	٨٥	٨٥	الدخل من السياحة موزعاً على عدد الليالى السياحية (دولار لكل ليلة)

المصدر: وزارة السياحة.

* بيان مبدئى.

١/ يعكس الفترة يوليو - مارس ٢٠١١/٢٠١٠.

جدول (٤٨): حركة الملاحة فى قناة السويس

يوليو- مايو *٢٠١١/٢٠١٠	٢٠١٠/٢٠٠٩	٢٠٠٩/٢٠٠٨	٢٠٠٨/٢٠٠٧	٢٠٠٧/٢٠٠٦	٢٠٠٦/٢٠٠٥	
١٦,٥٥٣	١٧,٥٠٤	١٩,٣٥٤	٢١,٠٨٠	١٩,٤١٩	١٨,٤٧٦	إجمالى عدد السفن ^{١/}
٨١٨	٧٨٧	٨١١	٨٩١	٧٩٣	٧٠٢	صافى حمولة السفن العابرة (مليون طن)
٣/٣,٧٣٧	٤,٥١٧	٤,٧٢١	٥,١٥٥	٤,١٧٠	٣,٥٥٩	إجمالى الحصيلة (مليون دولار)

المصدر: البنك المركزى المصرى وهينة قناة السويس.

* مبدئى .

١/ تشمل حاويات البترول والسفن الأخرى.

٢/ يعكس الفترة يوليو - مارس ٢٠١١/٢٠١٠.

جدول (٤٩): الصادرات حسب التوزيع الجغرافى

(مليون دولار)						
يوليو- مارس *٢٠١١/٢٠١٠	٢٠١٠/٢٠٠٩	٢٠٠٩/٢٠٠٨	٢٠٠٨/٢٠٠٧	٢٠٠٧/٢٠٠٦	٢٠٠٦/٢٠٠٥	
١٨,٩١١	٢٣,٨٧٣	٢٥,١٦٩	٢٩,٣٥٦	٢٢,٠١٨	١٨,٤٥٥	جملة الصادرات
٧,٧٢٧	٨,٤٨٠	٨,٥٤٤	٩,٨٠٨	٧,٤٤٠	٦,٩٤٨	الإتحاد الأوروبي
١,١٤٥	١,٠٧٣	٨٩٩	١,٣٤٣	١,٠٤٩	٩٦٥	الدول الأوروبية الأخرى
٢,٧١٢	٤,٤٠٩	٦,٤٢٢	٩,٢٧٩	٦,٨٥٠	٥,٦٤٤	الولايات المتحدة الأمريكية
٣,٤٨٦	٤,٧٦١	٣,٨٥٢	٣,١٥٦	٢,٧٣٠	٢,١٢٥	الدول العربية
٢,٨٧٥	٣,٤٠٠	٣,١٤٤	٤,٣٦٤	٢,٩٦٩	٢,٠٩٤	الدول الآسيوية (غير العربية)
٤٢٩	٣٨١	٦٤٠	٧٨٦	٣٢٨	٢٥١	الدول الأفريقية (غير العربية)
١١	١٨	١٤	٢١	٦٤	١٧	استراليا
٥٢٦	١,٣٥١	١,٦٥٤	٥٩٧	٥٨٨	٤١١	دول ومناطق أخرى

المصدر: البنك المركزى المصرى.

* بيان مبدئى.

القسم التاسع

مقارنة تحليلية لأداء الإقتصاد المصرى

٧٨-٧٧	تحليل مقارنة لأداء أهم المؤشرات الاقتصادية	جدول (٥٠)
٧٩	تحليل مقارنة لأداء البورصة المصرية	جدول (٥١)

جدول (٥٠): تحليل مقارن لأداء أهم المؤشرات الاقتصادية *

الناتج المحلي الإجمالي الحقيقي (معدل التغير %)	معدل نمو الدخل الحقيقي للفرد (%)	الميزان الكلي للموازنة العامة نسبة للناتج المحلي الإجمالي (%)	معدل التضخم السنوى (%)	ميزان المعاملات الجارية نسبة للناتج المحلي الإجمالي (%)	صادرات السلع والخدمات نسبة للناتج المحلي الإجمالي (%)	الدين الخارجى نسبة للناتج المحلي الإجمالى (%)	خدمة الدين الخارجى نسبة للصاردات السلعية و الخدمية ^{١/} (%)
١- تصنيف البنك الدولي: (مجموعة الدول ذات الدخل المتوسط المنخفض) ^{٢/}							
مصر ^{٣/}							
٢٠٠٧	٧,١	٥,١	٧,٣-	١١,٠	١,٧	٣٢,٦	٢٢,٨
٢٠٠٨	٧,٢	٥,٠	٦,٨-	١١,٧	٠,٥	٣٤,٨	٢٠,١
٢٠٠٩	٤,٧	٢,٤	٦,٩-	١٦,٢	٢,٣-	٢٥,٩	١٦,٩
٢٠١٠	٥,٢	٢,٩	٨,١-	١١,٧	٢,٠-	٢١,٧	١٥,٩
متوسط دول المجموعة							
٢٠٠٧	١١,٠	٩,٧	--	٩,٥	--	٣٦,٢	١٧,٠
٢٠٠٨	٧,٥	٦,٣	--	٦,٧	--	٣٥,٣	--
٢٠٠٩	٦,٦	٥,٦	--	٦,٩	--	٢٩,١	--
الغالبين							
٢٠٠٧	٧,١	٥,٣	١,٨-	٢,٩	٤,٥	٤٢,٥	٣٨,١
٢٠٠٨	٣,٧	١,٩	١,٥-	٩,٣	٢,٢	٣٦,٩	٣٤,٥
٢٠٠٩	١,١	٠,٧-	٤,١-	٣,٢	٥,٥	٣١,٧	٣٢,١
٢٠١٠	٧,٣	--	٣,٧-	٣,٨	٥,٢	--	--
تونس							
٢٠٠٧	٦,٣	٥,١	٣,٦-	٢,٤	١,٢-	٥٤,١	٥٤,٩
٢٠٠٨	٤,٦	٣,٦	٠,٨-	٥,٠	٤,٢-	٦٠,٢	--
٢٠٠٩	٣,١	٢,١	٣,٨-	١,٠-	٣,٩-	٥٢,٠	--
المغرب							
٢٠٠٧	٢,٧	١,١	١,٢-	٣,٨	٢,٠	٣٥,٨	٢٣,٨
٢٠٠٨	٥,٦	٤,٣	٠,٤	٣,٩	٥,٢-	٣٧,٥	--
٢٠٠٩	٤,٩	٣,٧	٢,٢-	٠,٨	٥,٠-	٢٨,٦	--
٢- تصنيف صندوق النقد الدولي: (الشرق الأوسط وشمال أفريقيا) ^{٤/}							
مصر ^{٣/}							
٢٠٠٧	٧,١	٥,١	٧,٣-	١١,٠	١,٧	٣٢,٦	٢٢,٨
٢٠٠٨	٧,٢	٥,٠	٦,٨-	١١,٧	٠,٥	٣٤,٨	٢٠,١
٢٠٠٩	٤,٧	٢,٤	٦,٩-	١٦,٢	٢,٣-	٢٥,٩	١٦,٩
٢٠١٠	٥,٢	٢,٩	٨,١-	١١,٧	٢,٠-	٢١,٧	١٥,٩
متوسط دول المجموعة							
٢٠٠٧	٦,٠	٣,١	١٠,٨	١٠,٠	١٥,٢	٥٧,٢	٢٧,٦
٢٠٠٨	٥,٠	٢,٢	١٤,٩	١٣,٥	١٥,٣	--	--
٢٠٠٩	٢,٠	٠,٥-	--	٦,٧	٢,٦	--	--
إيران							
٢٠٠٧	٧,٨	٤,٣	٠,٧-	١٨,٤	١١,٩	٣٧,٨	١٠,٤
٢٠٠٨	١,٠	٥,٠	٢,٨-	٢٥,٤	٧,٣	٣٥,٥	٩,٨
٢٠٠٩	١,١	--	--	١٠,٨	٣,٦	--	٦,٠
الأردن							
٢٠٠٧	٨,٥	٣,٩	٥,٨-	٤,٧	١٦,٩-	٥٧,٧	٤٤,٨
٢٠٠٨	٧,٦	٢,٩	٥,٤-	١٣,٩	٩,٦-	٦٨,٥	٢٥,٨
٢٠٠٩	٢,٣	--	٨,٥-	٠,٧-	٥,٠-	--	--

-- بيان غير متاح.

* بيانات مبدئية، خاضعة للمراجعة.

١/ بخلاف التحويلات الرسمية.

٢/ بيانات دول المقارنة تم إستخراجها من الجداول الإحصائية للبنك الدولي: "Country at a Glance".

٣/ البيانات المصرية تعكس التطورات خلال الاعوام المالية من واقع المصادر المحلية.

٤/ بيانات دول المقارنة تم استخراجها من قاعدة بيانات صندوق النقد الدولي وتقارير مشاورات المادة الرابعة الخاصة بالصندوق، وتقدير عام ٢٠٠٧ لآخر التطورات الاقتصادية والأفاق المستقبلية لمنطقة الشرق الأوسط وشمال أفريقيا.

جدول (٥٠): تحليل مقارن لأداء أهم المؤشرات الاقتصادية (تابع) *

النتائج المحلي الإجمالي الحقيقي (معدل التغير %)	معدل نمو الدخل الحقيقي للفرد(%)	الميزان الكلي للموازنة العامة نسبة للنتائج المحلي الإجمالي (%)	معدل التضخم السنوي (%)	ميزان المعاملات الجارية نسبة للنتائج المحلي الإجمالي (%)	صادرات السلع والخدمات نسبة للنتائج المحلي الإجمالي (%)	الدين الخارجي نسبة للنتائج المحلي الإجمالي (%)	خدمة الدين الخارجي نسبة للسادات السلعية والخدمة (%) ^١
٣- تصنيف مؤسسة ستاندرد أند بورز: (BB درجة التصنيف) ^٢							
مصر ^٣ (BB+)							
٢٠٠٧	٧,١	٥,١	٧,٣-	١١,٠	١,٧	٣٢,٦	٢٢,٨
٢٠٠٨	٧,٢	٥,٠	٦,٨-	١١,٧	٠,٥	٣٤,٨	٢٠,١
٢٠٠٩	٤,٧	٢,٤	٦,٩-	١٦,٢	٢,٣-	٢٥,٩	١٦,٩
٢٠١٠	٥,٢	٢,٩	٨,١-	١١,٧	٢,٠-	٢١,٧	١٥,٩
متوسط دول المجموعة							
٢٠٠٦	٥,٦	٤,٣	٣,٤-	٦,٢	٠,٦-	٤١,٣	--
٢٠٠٧	٦,٢	٥,٨	--	٦,٢	٠,٦-	--	--
*٢٠٠٨	--	٠,٢-	١,٢-	--	--	--	--
الهند (BBB-)							
٢٠٠٦	٩,٨	٨,٢	٤,١-	٦,٢	١,١-	٢٠,١	١٧,١
٢٠٠٧	٩,٤	٧,٨	٣,٤-	٦,٤	١,٠-	٢٢,٣	١٨,٧
٢٠٠٨	٧,٣	٥,٨	٣,٣-	٨,٣	٢,٢-	٢١,٢	١٩,٢
تونس (BBB+)							
٢٠٠٦	٥,٤	٤,٣	٢,٩-	٤,٥	٢,٠-	٤٩,٤	٥٨,٣
٢٠٠٧	٦,٣	٥,٣	٣,٠-	٣,١	٢,٥-	٥٣,٨	٥٤,٩
٢٠٠٨	٤,٦	٣,٦	٣,٠-	٥,٠	٤,٢-	٦٢,٢	٥١,٨
الفلبين (BB-)							
٢٠٠٦	٥,٣	٣,٣	١,٢-	٦,٢	٤,٥	٤٦,٤	٥١,٤
٢٠٠٧	٧,١	٥,٠	١,٦-	٢,٨	٤,٩	--	٤٣,٣
٢٠٠٨	٣,٨	١,٨	--	٩,٣	٢,٥	--	--

-- بيان غير متاح.

* بيانات مبدئية، خاضعة للمراجعة.

١/ بخلاف التحويلات الرسمية.

٢/ بيانات دول المقارنة تم استخراجها من قاعدة بيانات صندوق النقد الدولي وتقارير مشاورات المادة الرابعة الخاصة بالصندوق .

٣/ البيانات المصرية تعكس التطورات خلال الاعوام المالية من واقع المصادر المحلية.

٤/ يعكس التصنيف المحلي طويل الأجل.

جدول (٥١): تحليل مقارن لأداء البورصة المصرية^{١/}

السوق	مايو-١٠		ابريل-١١		مايو-١١	
	مضاعف الربحية	العائد على الكوبون %	مضاعف الربحية	العائد على الكوبون %	مضاعف الربحية	العائد على الكوبون %
الشرق الأوسط / أفريقيا						
	مصر ^{٢/}	١٣,٠٠	٧,٢٣	١٢,٩١	٨,٠٤	١٣,١٣
	المغرب	١٨,٠٠	٢,٥٥	١٩,٩٤	٢,٦٤	٢,٨٣
	جنوب أفريقيا	١٨,١٩	٢,٤٠	١٤,٠٤	٢,٤٨	٢,٦١
أمريكا اللاتينية ^{٣/}						
	البرازيل	٩,٤٦	٢,٨٠	٧,٠٤	٢,٧٢	٦,٩٠
	شيلي	٢٢,٢٧	٢,٥٤	١٨,٤٦	١,٩٩	١٨,٨٧
	المكسيك	١٧,٦٣	١,٣٥	١٩,٤٥	١,٢١	١٨,٩٣
	بيرو	١٩,٠٣	٢,٣٥	١٦,٣٧	٢,٨٣	١٦,٦٨
آسيا						
	الصين	٦,٦٢	٢,٠٨	٥,٥٨	١,٧٩	٥,٥٠
	الهند	١٩,٧٥	١,٠٤	١٩,٥١	١,٠٤	١٧,٢١
	اندونيسيا	١٩,٣١	١,٩٠	٢١,٨٥	١,٦٨	٢١,٦٦
	كوريا	١٠,٩٥	١,٣٩	٩,٧٩	١,١٤	٩,٧٧
	ماليزيا	١٩,٨٦	٢,٨٨	١٨,٠٩	٢,٧٠	١٨,٢٤
	الفلبين	١١,٨٨	٣,١٠	١٤,١٣	٢,٢٣	١٣,٥٠
	تايوان	٢٦,٩٤	٢,٥٦	١٨,٧٣	٢,٦٥	١٦,٥١
	تايلاند	١٢,٨٨	٣,٥٢	١٤,٩٢	٣,٠٦	١٤,٦٣
أوروبا						
	جمهورية التشيك	١١,٦٣	٢,٨٠	١٢,٦١	٥,٤٧	١١,٥٨
	المجر	١١,٩١	١,٣١	١٥,١٨	٠,٢١	١٤,٧٣
	بولندا	١٧,٥١	٢,٩٠	١٤,٢٥	١,٧٨	١٤,٣٩
	روسيا	٩,٣١	١,٧٤	٦,٤٤	١,٠٨	٥,٩٦
	تركيا	١١,٣٨	٢,٨٤	١٢,١٦	٢,١٣	١١,٠٨

المصدر: النشرة الشهرية للبورصة المصرية.

١/ جدير بالذكر أنه تم إغلاق البورصة المصرية خلال الفترة من ٢٨/١/٢٠١١ وحتى ٢٢/٣/٢٠١١ عقب الأحداث في مصر.

٢/ المؤشرات المصرية مبنية على أداء أنشط ٥٠ شركة في البورصة.

٣/ تم استبعاد فنزويلا من مؤشرات ستاندرد أند بورز/ هيئة التمويل الدولية للأسواق الناشئة في ١١ ابريل ٢٠٠٧.