



التقرير المالى الشهرى

تقرير إحصائى دورى يصدر عن وزارة المالية كل شهر

إعداد :

هانى قدرى دميان
مساعد وزير المالية

أبراج وزارة المالية
إمتداد شارع رمسيس
القاهرة - مصر

للإشتراك :

رجاء إرسال الطلب الى العنوان أو من خلال رقم الفاكس أدناه، أو تحميل ملف
الطلب من الموقع الإلكتروني للوزارة : www.mof.gov.eg
والضغط على إرسال. للإستفسار و الإستعلام رجاء إرسال
فاكس: ٢٦٨٦١٥٦١ (٢٠٢)

ساره عيد
أمل عنان
نادين فهمى
حازم محمود
يسرا بدير
ابراهيم حسن
محمود سليمان
إقتصادى - محرر
إقتصادى
باحث إقتصادى
إقتصادى
باحث إقتصادى
تصميم
تصميم

تقديم

إن ما تشهده مصر من حراك على المستويين السياسى والإجتماعى إنما هو انعكاس لخطوات نحو مرحلة جديدة تهدف فى النهاية إلى آفاق جديدة للحياة الديمقراطية والمشاركة المجتمعية فى إتخاذ القرار من أجل رفع مستوى الأحوال المعيشية للمواطنين.

وتأكيداً على أن لكل مرحلة أولوياتها، قامت الحكومة بالعمل على الإستجابة للتطلعات الكبيرة للمواطنين بعد الثورة، والأخذ فى إعتماد سياسات من شأنها زيادة معدلات النمو الإقتصادى بما يحقق توفير فرص عمل جديدة وديناميكية، والإرتقاء بالخدمات المقدمة لهم، مع التركيز على تحقيق العدالة الاجتماعية وإرساء دعائم جديدة لها، وذلك كله من دون الإخلال بالسعى نحو تحقيق الاستقرار المالى والاقتصادى فى الأجلين المتوسط والبعيد.

ومما لا شك فيه فإن النظم الديمقراطية تتطلب بطبيعتها زيادة التفاعل بين أطراف المنظومة السياسية والقوى المجتمعية بشكل أكثر فاعلية. فالحكومة من جهتها تسعى بكل قوة للقيام بدورها بكفاءة، كما أن المجتمع بكل أطيافه يقوم بدوره الإيجابى من خلال ما يقدمه من حوارات ودراسات حول القضايا الإقتصادية والاجتماعية ذات الأولوية، والتي تتطلب فى ذات الوقت الإستناد إلى معلومات وبيانات سليمة ودقيقة، حتى يتسنى لها تقديم المقترحات والحلول العملية التى تسهم فى تحقيق التقدم المنشود للوطن.

ومن هذا المنطلق، تشرف وزارة المالية من خلال إصداراتها المختلفة ومنها « التقرير المالى الشهرى» باستكمال نهجها فى توفير البيانات والمعلومات والمؤشرات الإقتصادية للمساهمة فى تدعيم المشاركة المجتمعية فى صنع القرار وتحقيق بناء إقتصادى وإجتماعى أفضل.

وزير المالية

ممتاز السعيد

الفهرس

ز - ح	قائمة الجداول
ط	قائمة الرسوم البيانية
ك - م	ملخص تنفيذى
١ - ٧	القسم الأول نظرة عامة على الأداء الإقتصادي و المالى
١١ - ١٣	القسم الثانى مؤشرات الإقتصاد العينى و الحقيقى
١٧ - ٢١	القسم الثالث الأسعار المحلية
٢٥ - ٣٢	القسم الرابع مؤشرات المالية العامة
٣٥ - ٤٢	القسم الخامس الدين الحكومى و هيكل المديونية
٤٥ - ٥٢	القسم السادس المؤشرات النقدية
٥٥ - ٦١	القسم السابع القطاع المالى و الإستثمارات
٦٥ - ٧٣	القسم الثامن معاملات القطاع الخارجى
٧٧ - ٧٩	القسم التاسع مقارنة تحليلية لأداء الإقتصاد المصرى

قائمة الجداول

٧-١	القسم الأول : نظرة عامة على الأداء الإقتصادي و المالي
١	أ- الإقتصاد العيني (بالأسعار الجارية)
١	ب- مؤشرات الإقتصاد العيني و الحقيقي و مصادر النمو
٢	ج- السكان و التشغيل
٢	د- الأسعار المحلية (متوسط الفترة)
٣	هـ- مؤشرات المالية العامة
٤	و- ملخص الدين العام المحلي (بالمليون جنيه، رصيد نهاية الفترة)
٤	ز- إجمالي الدين العام الخارجى (مليون دولار، رصيد نهاية الفترة)
٤	ح- خدمة الدين الحكومى (مليون جنيه، تدفقات)
٥	ط- المؤشرات النقدية (نهاية الفترة)
٦	ى- القطاع المالى والاستثمارات
٧	ك- معاملات القطاع الخارجى

١٣-١١	القسم الثانى : مؤشرات الاقتصاد العيني و الحقيقي
١١	جدول (١) الناتج المحلى الإجمالى بحسب الموارد و الإستخدامات بأسعار السوق (أسعار جارية)
١٢	جدول (٢) الناتج المحلى الإجمالى بتكلفة عوامل الإنتاج موزعاً بحسب القطاعات الإقتصادية (أسعار جارية)
١٣	جدول (٣) إجمالى الإستثمارات موزعة بحسب القطاعات الإقتصادية

٢١-١٧	القسم الثالث : الأسعار المحلية
١٧	جدول (٤) معدلات التضخم السنوية فى الأرقام القياسية للأسعار المحلية
١٨	جدول (٥) معدلات التضخم السنوية لأسعار المستهلكين
١٩	جدول (٦) معدل التضخم السنوى لأسعار المنتجين طبقاً للنشاط الأقتصادى
٢٠	جدول (٧) معدل التضخم السنوى لأسعار المنتجين طبقاً للإستخدام النهائى
٢٠	جدول (٨) معدل التضخم السنوى لأسعار المنتجين طبقاً لدرجة التصنيع
٢١	جدول (٩) تطور أسعار الصرف

٣٢-٢٥	القسم الرابع : مؤشرات المالية العامة
٢٥	جدول (١٠) ملخص المعاملات المالية للحكومة
٢٦-٢٧	جدول (١١) ملخص المعاملات الرئيسية للموازنة العامة : القطاع الحكومى
٢٨	جدول (١٢ أ-) هيكل الإيرادات العامة (الإيرادات الضريبية)
٢٩	جدول (١٢ ب) هيكل الإيرادات العامة (الإيرادات غير الضريبية)
٣٠	جدول (١٣) توزيع المتحصلات الجمركية بحسب التصنيف الوظيفى للواردات
٣١-٣٢	جدول (١٤) هيكل المصروفات العامة

٤٢-٣٥	القسم الخامس : الدين الحكومى و هيكل المديونية
٣٥	جدول (١٥) ملخص الدين العام المحلى
٣٦	جدول (١٦) الدين المحلى لأجهزة الموازنة العامة
٣٧	جدول (١٧) الدين المحلى للحكومة العامة
٣٨	جدول (١٨) الدين العام المحلى
٣٩	جدول (١٩) إجمالى الدين العام الخارجى
٤٠	جدول (٢٠) خدمة الدين الحكومى (داخلى و خارجى)
٤١	جدول (٢١) إصدارات الاوراق المالية الحكومية (اذون و سندات)
٤١	جدول (٢٢) إصدارات الاوراق المالية الحكومية (اذون و سندات) الربع سنوية
٤٢	جدول (٢٣) تطور معدلات العائد حتى تاريخ الإستحقاق لسندات الخزانة

قائمة الجداول (تابع)

٥٢-٤٥	القسم السادس : المؤشرات النقدية
٤٥	جدول (٢٤) تطور المؤشرات النقدية الرئيسية
٤٦-٤٧	جدول (٢٥) المسح المصرفي لأهم إجماليات السيولة المحلية (الأصول و الإلتزامات المقابلة)
٤٨	جدول (٢٦) نقود الإحتياط و الأصول المقابلة
٤٩	جدول (٢٧) الودائع لدى البنوك
٥٠	جدول (٢٨) التسهيلات الائتمانية من البنوك
٥١	جدول (٢٩) هيكل أسعار الفائدة المحلية
٥٢	جدول (٣٠) متوسط أسعار عائد المعاملات البنينية بين البنوك (الإنترنتك)
٦١-٥٥	القسم السابع : القطاع المالي و الإستثمارات
٥٥	جدول (٣١) المؤشرات الرئيسية لسوق المال
٥٦	جدول (٣٢) عمليات الإستحواذ في السوق المصرية
٥٧	جدول (٣٣) أهم الشركات التي تم خصصتها أو تصفيتا
٥٧	جدول (٣٣) تطور برنامج الخصخصة
٥٨	جدول (٣٤) أداء مؤشرات IFCG للأسواق الناشئة
٥٩	جدول (٣٥) الأرضة القائمة لأذون الخزانة وفقاً للقطاعات الحائزة لها
٦٠	جدول (٣٦) محفظة الأوراق المالية لدى البنوك
٦١	جدول (٣٧) صافي الإستثمارات الأجنبية المباشرة موزعة بحسب الدول
٧٣-٦٥	القسم الثامن : معاملات القطاع الخارجى
٦٥	جدول (٣٨) ميزان المدفوعات - ميزان المعاملات الجارية (بيان سنوى)
٦٦	جدول (٣٩) ميزان المدفوعات - ميزان المعاملات الرأسمالية (بيان سنوى)
٦٧	جدول (٤٠) ميزان المدفوعات - ميزان المعاملات الجارية (بيان ربع سنوى)
٦٨	جدول (٤١) ميزان المدفوعات - ميزان المعاملات الرأسمالية (بيان ربع سنوى)
٦٩	جدول (٤٢) مؤشرات قياس أداء معاملات القطاع الخارجى
٧٠	جدول (٤٣) بيانات التجارة الخارجية : الميزان التجارى طبقاً للتصنيف الوظيفى للأمم المتحدة
٧١	جدول (٤٤) بيانات التجارة الخارجية : الصادرات طبقاً للتصنيف الوظيفى للأمم المتحدة
٧٢	جدول (٤٥) بيانات التجارة الخارجية : الواردات طبقاً للتصنيف الوظيفى للأمم المتحدة
٧٣	جدول (٤٦) حصيلة الصادرات البترولية
٧٣	جدول (٤٧) أهم مؤشرات قطاع السياحة
٧٣	جدول (٤٨) حركة الملاحة فى قناة السويس
٧٣	جدول (٤٩) الصادرات حسب التوزيع الجغرافى
٧٩-٧٧	القسم التاسع : مقارنة تحليلية لأداء الإقتصاد المصرى
٧٨ - ٧٧	جدول (٥٠) تحليل مقارن لأداء أهم المؤشرات الاقتصادية
٧٩	جدول (٥١) تحليل مقارن لأداء البورصة المصرية

قائمة الرسوم البيانية

القسم الأول : نظرة عامة على الأداء الإقتصادي و المالي

شكل (١)	تطور الناتج المحلي الإجمالي الحقيقي و مصادر النمو موزعة بحسب القطاعات ومصادر النمو موزعة بحسب بنود الانفاق	١
شكل (٢)	معدلات التضخم و أهم مصادر ها (نهاية الفترة)	٢
شكل (٣)	المؤشرات المالية الأساسية (نسبة للناتج المحلي الإجمالي)	٣
شكل (٤)	اجمالي الدين العام (المحلي و الخارجى)	٤
شكل (٥)	معدلات النمو فى السيولة المحلية (معدل سنوى)	٥

القسم الثانى : مؤشرات الإقتصاد العينى و الحقيقى

شكل (٦)	تطور معدلات نمو الناتج المحلي الإجمالي الحقيقى	١١
---------	--	----

القسم الثالث : الأسعار المحلية

شكل (٧)	تطور معدلات التضخم السنوية	١٧
شكل (٨)	تطور سعر صرف الجنيه المصرى مقابل الدولار الأمريكى	٢١

القسم الرابع : مؤشرات المالية العامة

شكل (٩)	مؤشرات مختارة لتحليل الموازنة	٢٦
شكل (١٠)	مؤشرات خدمة الدين – القطاع الحكومى (نسبة للناتج المحلي الإجمالي)	٢٧
شكل (١١)	هيكل الإيرادات الضريبية	٢٨
شكل (١٢)	تحليل الإيرادات الجمركية	٣١
شكل (١٣)	التقسيم الوظيفى للمصروفات العامة	٣٢

القسم الخامس : الدين الحكومى و هيكل المديونية

شكل (١٤)	أسعار الفائدة على الاوراق المالية الحكومية	٤٢
----------	--	----

القسم السادس : المؤشرات النقدية

شكل (١٥)	مؤشرات نقدية مختارة	٤٥
شكل (١٦)	النقود و أشباه النقود	٤٧
شكل (١٧)	معدلات الدولار	٤٩
شكل (١٨)	توزيع التسهيلات الائتمانية الممنوحة للجهات غير الحكومية بحسب القطاعات	٥٠
شكل (١٩)	تطور معدلات الفائدة على الودائع و الإقراض	٥١
شكل (٢٠)	تطور أسعار الإنترنتك و عائد أدون الخزانة	٥٢

القسم السابع : القطاع المالى و الإستثمارات

شكل (٢١)	رأس المال السوقى بحسب القطاعات	٥٥
شكل (٢٢)	تطور تدفقات الاستثمار الأجنبى المباشر إلى مصر	٦١

القسم الثامن : معاملات القطاع الخارجى

شكل (٢٣)	توزيع متحصلات ميزان المعاملات الجارية	٦٥
شكل (٢٤)	مؤشرات مختارة لمعاملات القطاع الخارجى (نسبة للناتج المحلي الإجمالي)	٦٦

ملخص تنفيذي

نفس الفترة من العام المالي السابق، ويمكن تفسير ذلك في ضوء الأحداث التي تمر بها مصر والتي أثرت سلباً على العديد من البنود خاصة الإيرادات السياحية والاستثمارات الأجنبية لداخل البلاد.

أولاً-معدلات النمو الحقيقية للناتج المحلي

شهد الناتج المحلي الإجمالي بأسعار السوق تحسناً ملحوظاً خلال الربع الثالث من العام المالي ٢٠١٢/٢٠١١، محققاً معدل نمو قدره ٥,٢٪ (مقارنة بـ ٠,٤٪ خلال الربع السابق من نفس العام المالي). بينما سجل معدل النمو الحقيقي للناتج المحلي الإجمالي ١,٨٪ خلال الفترة يوليو-مارس من العام المالي ٢٠١٢/٢٠١١ مقارنة بمعدل نمو قدره ٢,٣٪ خلال نفس الفترة من العام المالي السابق.

وعلى الرغم من التباطؤ النسبي في معدل النمو المحقق خلال فترة الدراسة، إلا أنه يتضح من بيانات الناتج المحلي الحقيقي (بأسعار السوق) أن الإنفاق الاستهلاكي- والذي يشكل ٨٩,٣٪ من إجمالي الناتج المحلي الإجمالي ويسهم بحوالي ٤,٨٪ في معدل النمو- يعتبر المحرك الرئيسي في دعم عجلة النمو خلال الفترة يوليو-مارس من العام المالي ٢٠١٢/٢٠١١، حيث نما كل من الاستهلاك الخاص والعام بـ ٣,١٪ و ٣,١٪ على التوالي، بالإضافة إلى تحقيق الإنفاق الاستثماري لمعدل نمو موجب لأول مرة منذ ديسمبر ٢٠١٠ وقدره ٥,٣٪، مما عوض زيادة الفجوة بين الصادرات والواردات خلال فترة الدراسة. وقد سجلت الواردات من السلع والخدمات ارتفاعاً بنحو ١١٪ خلال الفترة يوليو-مارس ٢٠١٢/٢٠١١ (مقارنة بارتفاع أعلى قدره ١١,٨٪ خلال الفترة يوليو-مارس من العام المالي السابق) بينما انخفضت الصادرات بنحو ١,٣٪ فقط خلال فترة الدراسة (مقارنة بارتفاع قدره ٧,٩٪ خلال نفس الفترة من العام المالي السابق). وجدير بالذكر أن الناتج المحلي الإجمالي بأسعار السوق (بالأسعار الثابتة) قد سجل نحو ٦٧٨,٤ مليار جنيه (١١٤١,٩ مليار جنيه بالأسعار الجارية) خلال الفترة يوليو-مارس من العام المالي ٢٠١٢/٢٠١١، مقابل ٦٦٦,١ مليار جنيه (بالأسعار الثابتة) ١٠٢١,٥ مليار جنيه بالأسعار الجارية) خلال الفترة من يوليو-مارس من العام المالي السابق.

أما بالنسبة لمعدل نمو الناتج المحلي الحقيقي بتكلفة عوامل الإنتاج فقد ارتفع ليسجل ١,٩٪ خلال الفترة يوليو-مارس ٢٠١٢/٢٠١١ مقارنة بنفس الفترة من العام المالي السابق. ووفقاً للتقسيم القطاعي، فقد ساعد على دفع حركة النشاط الاقتصادي نسبياً نمو كل من قطاع الزراعة (معدل نمو حقيقي ٣,٠٪)، و يبلغ نسبته حوالي ١٣,٩٪ من الناتج المحلي الإجمالي)، قناة السويس (معدل نمو حقيقي ٦,١٪، ٣,٤٪ من الناتج المحلي الإجمالي)، الاتصالات وتكنولوجيا المعلومات (معدل نمو حقيقي ٥,٤٪، ٤,٣٪ من الناتج المحلي الإجمالي)، الأنشطة العقارية (معدل نمو حقيقي ٣,٢٪، ٢,٧٪ من الناتج المحلي الإجمالي). ومن ناحية أخرى، فقد ساهمت ثلاث قطاعات رئيسية (والتي تمثل ما يقرب من ٣٢٪ من الناتج المحلي الإجمالي) في تباطؤ معدلات النمو الاقتصادي خلال فترة الدراسة وعلى رأسها الصناعات التحويلية (معدل نمو حقيقي ٠,٤٪، ١٥٪ من الناتج المحلي الإجمالي)، الصناعات الاستخراجية (معدل نمو حقيقي ٠,٢٪، ١٣,٢٪ من الناتج المحلي الإجمالي)، والسياحة (معدل نمو حقيقي ١٪، ٤,١٪ من الناتج المحلي الإجمالي).

ثانياً المؤشرات المالية

تشير النتائج الفعلية لموازنة^٢ العام المالي ٢٠١١/٢٠١٠ إلى أن نسبة العجز الكلي^٣ للناتج المحلي الإجمالي قد بلغت ٩,٨٪ بزيادة قدرها ١,٧ نقطة مئوية عن العام الماضي، وقد حقق العجز حوالي ١٣٤,٥ مليار جنيه مقارنة بـ ٩٨ مليار جنيه خلال العام المالي ٢٠١٠/٢٠٠٩. ويأتي ذلك كمحصلة لانخفاض الإيرادات العامة وارتفاع المصروفات خلال العام المالي ٢٠١١/٢٠١٠. وفيما يخص نسبة العجز الأولى^٤ إلى الناتج المحلي فقد ارتفعت إلى ١,٥ نقطة مئوية لتصل إلى ٣,٦٪ من الناتج المحلي خلال العام المالي ٢٠١١/٢٠١٠ مقارنة بـ ٢,١٪ من الناتج المحلي خلال العام السابق.

على جانب الإيرادات، فقد سجلت جملة الإيرادات انخفاضاً بلغ ١,١٪ خلال العام المالي ٢٠١١/٢٠١٠، لتصل إلى ٢٦٥,٣ مليار جنيه مقارنة بـ ٢٦٨,١ مليار جنيه خلال العام المالي السابق. ويرجع ذلك إلى انخفاض الإيرادات غير الضريبية بنسبة بلغت ٢,٥٪ مما عادل أثر الزيادة في الإيرادات الضريبية بـ ١٢,٧٪.

وتشير البيانات التفصيلية إلى أن الزيادة المحققة في الإيرادات الضريبية ترجع إلى الارتفاع المحقق في حصيللة الضرائب على الدخل والأرباح الرأسمالية بـ ١,٧٪ لتصل إلى ٨٩,٦ مليار جنيه خلال العام المالي ٢٠١١/٢٠١٠ مقارنة بـ ٧٦,٦ مليار جنيه خلال العام المالي ٢٠١٠/٢٠٠٩. كما سجلت حصيللة الضرائب على السلع والخدمات ارتفاعاً بـ ١٣,٤٪ لتسجل ٧٦ مليار جنيه خلال العام المالي ٢٠١١/٢٠١٠ مقارنة بـ ٦٧ مليار جنيه الكلي بعد إستبعاد الفوائد المدفوعة.

تشهد مصر تغيرات سياسية هامة منذ الخامس والعشرين من يناير ٢٠١١، ومن المتوقع أن تؤدي هذه التطورات إلى تحسن ملموس في كفاءة وشفافية السياسة الاقتصادية مما سيؤثر حتماً على الأحوال المعيشية للمواطنين المصريين. وعلى الرغم من عبور الاقتصاد المصري لأزميتين عالميتين متتاليتين خلال السنوات الخمس الماضية إلا أنه قد نجح في تحقيق معدلات نمو مرتفعة نسبياً، ولكن الظروف الاقتصادية الحالية غير الملائمة على الصعيدين المحلي والعالمي قد أثرت سلباً على أداء الاقتصاد المصري، وحدثت مرحلياً من قدرته على تحقيق معدلات النمو المرجوة.

أهم التطورات:

- سجل الناتج المحلي الإجمالي الحقيقي معدل نمو قدره ١,٨٪ خلال الفترة يوليو-مارس من السنة المالية ٢٠١٢/٢٠١١ مقارنة بـ ٢,٣٪ خلال نفس الفترة من العام المالي السابق، وهو ما يعتبر تحسناً نسبياً إذا ما قورن بمعدل النمو المحقق خلال النصف الأول من السنة المالية الحالية والذي بلغ ٠,٣٪. وجدير بالذكر أنه من المتوقع أن يواصل معدل النمو الحقيقي للناتج المحلي الإجمالي تحسنه التدريجي مع بدء تلاشي أثر فترة الأساس والذي بدأ في الربع الثالث من العام المالي السابق.
- ارتفع عجز الموازنة الكلي كنسبة إلى الناتج المحلي إلى ٨,٨٪ خلال الفترة يوليو-مايو ٢٠١٢/٢٠١١ ليبلغ ١٣٦,٥ مليار جنيه، مقارنة بعجز قدره ١١٢,٦ مليار جنيه خلال نفس الفترة من العام السابق.
- ارتفاع نسبة الدين المحلي لأجهزة الموازنة العامة ليصل إلى ٧٠,٥٪ من الناتج المحلي في نهاية مارس ٢٠١٢ مسجلاً ١٠٨٩,٤ مليار جنيه مقارنة بـ ٩٣٢,٦ مليار جنيه في نهاية مارس من العام الماضي.
- شهدت مؤشرات الدين الخارجي تحسناً نسبياً في نهاية شهر مارس ٢٠١٢، حيث إنخفضت نسبته للناتج المحلي إلى ١٣٪ في نهاية فترة الدراسة مقارنة بـ ١٥,١٪ في نهاية مارس ٢٠١١. وقد انخفض رصيد الدين الخارجي بنسبة ٤,١٪، ليبلغ ٣٣,٤ مليار دولار في نهاية مارس ٢٠١٢ مقابل ٣٤,٨ مليار دولار في نهاية مارس من العام السابق.
- ارتفع معدل النمو السنوي للسيولة المحلية في نهاية أبريل ٢٠١٢ ليسجل ٧,٣٪ مقابل معدل نمو سنوي قدره ٦,٨٪ في نهاية مارس ٢٠١٢، ولكنه إنخفض إذا ما قورن بـ ١٠,٨٪ المحقق في نهاية أبريل ٢٠١١.
- إنخفض معدل التضخم السنوي لحضر الجمهورية خلال شهر مايو ٢٠١٢ ليسجل ٨,٣٪ مقارنة بـ ٨,٨٪ خلال الشهر السابق. كما إنخفض أيضاً معدل التضخم الأساسي خلال شهر مايو ٢٠١٢ مسجلاً ٧,٢٪ مقارنة بـ ٨,٤٪ خلال شهر أبريل ٢٠١٢.

- قررت لجنة السياسة النقدية للبنك المركزي المصري في اجتماعها بتاريخ ١٤ يونيو ٢٠١٢ الإبقاء على سعرى عائد الإيداع والإقراض لليلة واحدة دون تغيير عند مستوى ٩,٢٥٪ و ١٠,٢٥٪ على التوالي. كما تم الإبقاء على سعر عمليات إعادة الشراء (Repo) عند مستوى ٩,٧٥٪، بالإضافة إلى الإبقاء على سعر الائتمان والخصم عند مستوى ٩,٥٪.

وقد قرر البنك المركزي المصري إجراء عمليات إعادة شراء لمدة ٢٨ يوم وإضافتها إلى هيكل السياسة النقدية ابتداءً من ١٠ يوليو ٢٠١٢ بمعدل عائد متغير بحد أدنى العائد على عمليات إعادة الشراء لمدة ٧ أيام.

وتجدر الإشارة إلى أن مجلس إدارة البنك المركزي المصري كان قد قرر في اجتماعه بتاريخ ٢٢ مايو ٢٠١٢، للمرة الثانية خلال عام ٢٠١٢، تخفيض نسبة الاحتياطي القانوني على الودائع بالعملة المحلية بـ ٢٠٠ نقطة أساس من ١٢٪ إلى ١٠٪ بدءاً من فترة الاحتياطي في ٢٦ يونيو ٢٠١٢ وذلك بهدف إتاحة المزيد من السيولة في الجهاز المصرفي.

- حقق ميزان المدفوعات خلال الفترة يوليو-مارس ٢٠١٢/٢٠١١ عجزاً كلياً بلغ نحو ١١,٢ مليار دولار، مقارنة بعجز قدره ٥,٥ مليار دولار خلال^١ تم حساب معدل النمو الحقيقي للناتج المحلي الإجمالي باستخدام ٢٠٠٧/٢٠٠٦ كنسبة أساس.
- ^٢ يشمل قطاع موازنة الحكومة المركزية، والمحليات، والهيئات الخدمية العامة.
- ^٣ الإيرادات الحكومية مطروحة منها المصروفات، ومضافاً إليها صافي حيازة الأصول المالية.

مليار جنيه خلال العام السابق. كذلك ارتفعت الإيرادات المحصلة من الضرائب على الممتلكات بـ ٧,٨٪ لتصل إلى ٩,٥ مليار جنيه مقارنة بـ ٨,٨ مليار جنيه خلال العام المالي ٢٠٠٩/٢٠١٠، ويرجع ذلك في الأساس إلى ارتفاع الضريبة على عوائد الأذون والسندات الخزانة والتي تم تصنيفها ضمن الضرائب على الممتلكات منذ بداية السنة المالية ٢٠١٠/٢٠٠٩ و قد حققت حصيلته قدرها ٦,٧ مليار جنيه خلال العام المالي ٢٠١٠/٢٠١١. في حين انخفضت حصيلته الضرائب على التجارة الدولية بـ ٥,٧٪ لتصل إلى ١٣,٩ مليار جنيه خلال العام المالي ٢٠١١/٢٠١٠ مقارنة بـ ١٤,٧ خلال العام المالي ٢٠١٠/٢٠٠٩. وذلك نتيجة عدة عوامل من بينها تأثير الأحداث التي شهدتها البلاد منذ اندلاع ثورة ٢٥ يناير على التجارة ، وكذا الإضطرابات التي تشهدها الأسعار العالمية لبعض المنتجات السلعية.

من ناحية أخرى، حققت الإيرادات غير الضريبية^٥ انخفاضاً قدره ٢,٥٪ خلال العام المالي ٢٠١١/٢٠١٠ نتيجة تراجع كل من الإيرادات المتنوعة والمنح بنفس النسبة بنحو ٤,٧٪ لتصل إلى ١٠,٨ مليار جنيه و ٢,٣ مليار جنيه خلال العام المالي ٢٠١١/٢٠١٠ مقارنة بـ ٢٠,٣ مليار جنيه و ٤,٣ مليار جنيه خلال العام السابق. انخفضت كذلك عوائد الملكية بـ ٢٤,٥٪ لتصل إلى ٤١,٢ مليار جنيه مقارنة بـ ٥٤,٦ مليار جنيه خلال العام المالي ٢٠١٠/٢٠٠٩. وقد انخفضت أيضاً حصيلته بيع السلع والخدمات خلال العام المالي ٢٠١١/٢٠١٠ لتصل إلى ما يقرب ١٧,٤ مليار جنيه مقارنة بـ ١٧,٢ مليار جنيه خلال العام المالي ٢٠١٠/٢٠٠٩.

وعلى الجانب الآخر، فقد سجلت جملة المصروفات خلال العام المالي ٢٠١١/٢٠١٠ ارتفاعاً قدره ٩,٨٪ لتصل إلى ٤٠٢ مليار جنيه مقارنة بنحو ٣٦٦ مليار جنيه خلال العام المالي السابق. وترجع الزيادة في المصروفات إلى زيادة الإنفاق في جميع الأبواب فيما عدا كل من باب شراء السلع والخدمات وشراء الأصول غير المالية (الاستثمارات)، حيث انخفضا بـ ٦,٨٪ و ١٧,٥٪ خلال عام الدراسة ليسجلا ٢٦,١ مليار جنيه و ٣٩,٩ مليار جنيه خلال العام المالي ٢٠١١/٢٠١٠. على نحو آخر، ارتفعت المصروفات الأخرى بـ ٨,٥٪ لتسجل ٣١,٤ مليار جنيه مقارنة بـ ٢٨,٩ مليار جنيه خلال العام السابق.

وبالرجوع إلى التفاصيل، فقد ارتفعت فاتورة الأجور وتعويضات العاملين بنسبة ١٢,٨٪ لتصل إلى ٩٦,٣ مليار جنيه مقارنة بـ ٨٥,٤ مليار جنيه خلال العام المالي ٢٠١٠/٢٠٠٩. كذلك ارتفعت مدفوعات الفوائد خلال فترة الدراسة بـ ١٧,٦٪ لتسجل حوالي ٨٥ مليار جنيه مقارنة بـ ٧٢,٣ خلال العام المالي السابق. سجل كذلك باب الدعم والمنح والمزايا الاجتماعية ارتفاعاً بـ ١٩,٦٪ لتصل إلى ١٢٣ مليار جنيه مقارنة بـ ١٠٣ مليار جنيه خلال العام المالي ٢٠١٠/٢٠٠٩.

وتشير بيانات الموازنة العامة للدولة عن الفترة يوليو-مايو من العام المالي ٢٠١٢/٢٠١١ إلى ارتفاع نسبة العجز الكلي للنتائج المحلي الإجمالي إلى ٨,٨٪، ليلعب ١٣٦,٥ مليار جنيه، مقارنة بعجز قدره ١١٢,٦ مليار جنيه خلال نفس الفترة من العام السابق. وجدير بالذكر أن الإيرادات العامة كانت قد ارتفعت خلال فترة الدراسة بنسبة أكبر من المصروفات. وفيما يخص نسبة العجز الأولى إلى الناتج المحلي فقد انخفض إلى ٢,٧ نقطة مئوية خلال يوليو- مايو ٢٠١٢/٢٠١١ مقارنة بـ ٢,٩ نقطة مئوية خلال الفترة يوليو- مايو من العام السابق.

على جانب الإيرادات، فقد سجلت جملة الإيرادات ارتفاعاً كبيراً بلغ ٢٩,٤٪ خلال فترة الدراسة، لتصل إلى نحو ٢٥٩,٧ مليار جنيه مقارنة بـ ٢٠٠,٨ مليار جنيه خلال يوليو- مايو ٢٠١١/٢٠١٠. ويرجع ذلك إلى ارتفاع الإيرادات غير الضريبية بنسبة كبيرة بلغت ٦٢,٧٪، بالإضافة إلى ارتفاع الإيرادات الضريبية بنسبة أقل قدرها ١٨,٤٪.

وتشير البيانات التفصيلية إلى أن الارتفاع في الإيرادات الضريبية يرجع إلى زيادة المحصل من كافة أبواب الإيرادات الضريبية وبالأخص الضريبة على الدخل، والضرائب على الممتلكات، واللذان قد ارتقيا بـ ٢٢,٨٪ و ٤٥٪ ليحققا ٨٠,٦ مليار جنيه و ١٢ مليار جنيه مقارنة بـ ٦٥,٦ مليار جنيه و ٨,٣ مليار جنيه على التوالي خلال يوليو- مايو ٢٠١١/٢٠١٠.

وجدير بالذكر أن الزيادة في الحصيلته من ضريبة الدخل يرجع في الأساس إلى ارتفاع الإيرادات المحصلة من "الضرائب على الدخل من التوظيف" بـ ١٧,٨٪ لتسجل نحو ١٤,٤ مليار جنيه خلال يوليو-مايو ٢٠١٢/٢٠١١، مقارنة بـ ١٢,٢ مليار جنيه خلال يوليو-مايو ٢٠١١/٢٠١٠، بالإضافة إلى ارتفاع المحصل من الضريبة على أرباح شركات الأموال خاصاً من هيئة البترول بـ ٣٧,٣٪ جنيه لتسجل ٣١,٣ مليار جنيه مقارنة بـ ٢٢,٨ مليار جنيه خلال نفس الفترة من العام السابق، بالإضافة إلى ارتفاع المحصل من الضريبة على أرباح كل من قناة السويس والشركات الأخرى بـ ١٤,٩٪ و ٢١٪ ليسجلا ١٠,٨ مليار جنيه و ١٩,٧ مليار جنيه خلال يوليو- مايو ٢٠١١/٢٠١٠، مقارنة بـ ٩,٤ مليار جنيه، و ١٦,٣ مليار جنيه على التوالي خلال

^٥ يمكن تفسير الانخفاض الكبير في الإيرادات غير الضريبية بانخفاض حجم الإيرادات المتنوعة من قطاع البترول بنحو ١٠ مليار جنيه عن العام السابق، بالإضافة إلى انخفاض الإيرادات المتنوعة الرأسمالية بنحو ٩,٦ مليار جنيه نتيجة الأقساط التي تم ردها إلى هيئة المجتمعات العمرانية، بالإضافة إلى أن العام ٢٠١٠/٢٠٠٩ كان قد شهد تمويل إستثنائي لتنفيذ حزمة مالية إستثمارية بلغ قدرها ٨ مليار جنيه لمواجهة آثار الأزمة المالية العالمية.

نفس الفترة من العام السابق. أما بالنسبة للارتفاع المحقق في حصيلته الضرائب على الممتلكات، فيمكن تفسيره في ضوء ارتفاع حصيلته الضريبة على عوائد أذون وسندات الخزانة بـ ٥٠,٠٪ لتحقق نحو ٩,٢ مليار جنيه خلال يوليو- مايو ٢٠١٢/٢٠١١ مقارنة بـ ٦,١ مليار جنيه خلال نفس الفترة من العام السابق.

بالإضافة إلى ذلك، فقد حققت الإيرادات غير الضريبية ارتفاعاً ملحوظاً قدره ٦٢,٧٪ خلال الفترة يوليو- مايو ٢٠١٢/٢٠١١ نتيجة لارتفاع معظم أبواب الإيرادات غير الضريبية خاصاً الارتفاع الكبير في المنح لتسجل نحو ٩ مليار جنيه مقارنة بـ ١,٣ مليار جنيه خلال الفترة يوليو- مايو ٢٠١١/٢٠١٠، ويرجع ذلك بسبب الزيادة الملحوظة في المنح من حكومات أجنبية (تشمل منحة بمبلغ ٥٠٠ مليون دولار من دولة قطر). بالإضافة إلى ذلك، فقد ارتفعت الإيرادات المحصلة من كل من عوائد الملكية، وحصيلته بيع السلع والخدمات بـ ٦٨,٦٪ و ١٠٪ ليحققا ٥٤ مليار جنيه و ١٠,٩ مليار جنيه خلال يوليو-مايو ٢٠١٢/٢٠١١، مقارنة بـ ٣٢ مليار جنيه و ٩,٩ مليار جنيه على التوالي خلال نفس الفترة من العام السابق.

وعلى الجانب الآخر، فقد سجلت جملة المصروفات خلال الفترة يوليو- مايو ٢٠١٢/٢٠١١ ارتفاعاً قدره ٢٥,٩٪ لتصل إلى ٣٩٦,٧ مليار جنيه مقارنة بنحو ٣١٥ مليار جنيه خلال نفس الفترة من العام السابق. وترجع الزيادة في المصروفات إلى زيادة الإنفاق في معظم الأبواب فيما عدا كل من باب المصروفات الأخرى، وشراء الأصول غير المالية (الاستثمارات)، حيث انخفض كل منهما بـ ١,٨٪ و ١٨٪ ليسجلا ٢٦,٣ مليار جنيه و ٢٣,٨ مليار جنيه خلال الفترة يوليو- مايو ٢٠١٢/٢٠١١. ويمكن تفسير الانخفاض في باب المصروفات الأخرى نتيجة لانخفاض المصروفات المتنوعة الجارية بـ ١٠,٧٪ لتسجل ٢,٣ مليار جنيه خلال فترة الدراسة مقارنة بـ ٢,٦ مليار جنيه خلال نفس الفترة من العام السابق. بينما يرجع الانخفاض في شراء الأصول غير المالية (الاستثمارات) نتيجة لانخفاض الأصول الثابتة بـ ١,٨٪ لتصل إلى ٢١,٤ مليار جنيه، مقارنة بـ ٢٦ مليار جنيه خلال نفس الفترة من العام السابق.

وعلى نحو آخر وبالرجوع إلى التفاصيل، فقد ارتفعت فاتورة الأجور وتعويضات العاملين بنسبة ٢٧,٢٪ لتصل إلى ١٠١,٦ مليار جنيه مقارنة بـ ٧٩,٩ مليار جنيه خلال الفترة يوليو-مايو ٢٠١١/٢٠١٠. كذلك ارتفعت مدفوعات الفوائد (والتي تمثل حوالى ٢٤٪ من إجمالي المصروفات) خلال فترة الدراسة بـ ٣١,٣٪ لتسجل حوالى ٩٥,٥ مليار جنيه مقارنة بـ ٧٢,٣ مليار جنيه خلال نفس الفترة من العام السابق. كما سجل باب الدعم والمنح والمزايا الاجتماعية (والذى يمثل حوالى ٣٣٪ من إجمالي المصروفات) ارتفاعاً بـ ٤٦,٦٪ ليصل إلى ١٣١,٥ مليار جنيه مقارنة بـ ٨٩,٧ مليار جنيه خلال الفترة يوليو- مايو العام السابق.

ثالثاً الدين المحلي

يتم عرض بيانات الدين المحلي الصادرة عن وزارة المالية طبقاً لثلاث مستويات تجميعية^٦ مختلفة هي: الدين المحلي لأجهزة الموازنة العامة، والدين المحلي للحكومة العامة، والدين العام المحلي^٧.

وتشير البيانات الصادرة حديثاً إلى ارتفاع نسبة الدين المحلي لأجهزة الموازنة العامة إلى الناتج المحلي في نهاية مارس ٢٠١٢ إلى ٧٠,٥٪ ليسجل ١٠٨٩,٤ مليار جنيه مقارنة بـ ٩٣٢,٦ مليار جنيه في نهاية مارس ٢٠١١ (٦٨٪ من الناتج المحلي الإجمالي). كما سجل صافي الدين المحلي لأجهزة الموازنة العامة نحو ٩٢٤,٩ مليار جنيه (٥٩,٨٪ من الناتج المحلي الإجمالي) مقارنة بـ ٧٧٨,٩ مليار جنيه في نهاية مارس ٢٠١١ (٥٦,٨٪ من الناتج المحلي الإجمالي). وتجدر الإشارة إلى أن الزيادة المحققة في رصيد الدين المحلي لأجهزة الموازنة العامة في نهاية مارس ٢٠١٢ ترجع في الأساس إلى زيادة إصدارات أذون وسندات الخزانة ليصل رصيد كل منهما إلى ٣٨٢,٨ مليار جنيه و ٢٥٠,١ مليار جنيه على التوالي مقارنة بـ ٣٢٠,٤ مليار جنيه و ٢٠٦,٨ مليار جنيه في نهاية مارس ٢٠١١ وذلك نتيجة زيادة الإحتياجات التمويلية للدولة.

كما بلغ إجمالي الدين المحلي للحكومة العامة ١٠١٥ مليار جنيه في نهاية مارس ٢٠١٢ (٦٥,٦٪ من الناتج المحلي) مقابل ٨٤٧,٩ مليار جنيه (٦١,٨٪ من الناتج المحلي) في نهاية مارس ٢٠١١. كما بلغ صافي الدين المحلي للحكومة العامة ٨٤٣ مليار جنيه (٥٠,٥٪ من الناتج المحلي الإجمالي) مقابل ٦٨٣,٧ مليار جنيه (٤٩,٨٪ من الناتج المحلي الإجمالي) في نهاية مارس ٢٠١١. وقد نتج الارتفاع المحقق في رصيد الدين المحلي للحكومة العامة في نهاية مارس ٢٠١٢ عن ارتفاع الدين المحلي لأجهزة الموازنة العامة بالإضافة إلى ارتفاع مديونية بنك الاستثمار القومي بما يقرب من ١١,١ مليار جنيه ليصل إلى ١٨١,٣ مليار جنيه في نهاية مارس ٢٠١٢.

أما عن إجمالي الدين العام المحلي فقد بلغ ١٠٥٢,٧ مليار جنيه في نهاية مارس ٢٠١٢ (٦٨,١٪ من الناتج المحلي) مقابل ٨٩٠,٧ مليار جنيه (٦٤,٩٪ من الناتج المحلي) تعكس أرصدة الدين المجمع على المستويات الثلاث الدين المستحق على الوحدات المعنية بعد طرح قيمة الدين الداخلي فيما بينهم.

^٧ يشمل الدين المحلي لأجهزة الموازنة العامة أرصدة الدين المستحقة على وحدات الجهاز الإداري، وحدات الإدارة المحلية، والهيئات الخدمية. ويتضمن الدين المحلي للحكومة العامة أرصدة الدين المجمع المستحق على أجهزة الموازنة العامة للدولة و بنك الاستثمار القومي و صناديق التأمين الاجتماعي. أما بالنسبة للدين العام المحلي فيشمل أرصدة الدين المحلي المجمع لكل من الحكومة العامة والهيئات الاقتصادية.

المحلى) فى نهاية مارس ٢٠١١. وبلغ صافى الدين العام المحلى ٨٦١ مليار جنيه (٥٥,٧٪ من الناتج المحلى) مقابل ٧٠٤,٦ مليار جنيه (٥١,٤٪ من الناتج المحلى) فى نهاية مارس ٢٠١١. وترجع الزيادة المحققة فى رصيد إجمالى الدين العام المحلى فى الأساس إلى إرتفاع الدين المجمع للحكومة العامة بـ ١٦٧,١ مليار جنيه ليصل إلى ١٠١٥ مليار جنيه، بالرغم من إنخفاض رصيد الدين المستحق على الهيئات الإقتصادية بحوالى ٤,٩ مليار جنيه ليصل إلى ١٠٣,٣ مليار جنيه فى نهاية مارس ٢٠١٢.

وقد ارتفعت مدفوعات خدمة الدين المحلى لأجهزة الموازنة العامة للدولة فى نهاية مارس ٢٠١٢ بحوالى ١١,٨٪ لتصل إلى حوالى ٩٠,١ مليار جنيه مقارنة بـ ٨٠,٧ مليار جنيه فى نهاية نفس الفترة من العام السابق.

وقد انخفض المتوسط المرجح لأجل أذون وسندات الخزانة فى نهاية مارس ٢٠١٢ ليسجل ١,٣ سنة مقارنة بـ ١,٥ فى مارس ٢٠١١، بينما ارتفع متوسط سعر الفائدة المستحق على رصيد الدين فى نهاية مارس ٢٠١٢ ليصل إلى ١٢,٨٩٪ مقارنة بـ ١٠,٩١٪ فى نهاية مارس ٢٠١١.

شهدت مؤشرات الدين الخارجى تحسن نسبى فى نهاية شهر مارس ٢٠١٢، حيث إنخفضت نسبته للناتج المحلى إلى ١٣٪ خلال فترة الدراسة مقارنة بـ ١٥,١٪ فى نهاية مارس ٢٠١١. وقد انخفض رصيد الدين الخارجى بنسبة ٤,١٪ ليلبغ ٣٣,٤ مليار دولار فى نهاية مارس ٢٠١٢ مقابل ٣٤,٨ مليار دولار فى نهاية مارس من العام الماضى. وجدير بالذكر أن إجمالى الدين الحكومى الخارجى قد انخفض بنسبة ٤,٨٪ مسجلاً ٢٥,٥ مليار دولار (٧٦,٢٪ من إجمالى حجم المديونية الخارجية) فى نهاية مارس ٢٠١٢ مقارنة بـ ٢٦,٨ مليار دولار (٧٦,٨٪ من إجمالى حجم المديونية الخارجية) فى مارس ٢٠١١.^٨

رابعاً- التطورات النقدية

على صعيد التطورات النقدية، لا تزال السيولة المحلية تحقق معدلات نمو شهرية ضعيفة مسجلة إرتفاع قدره ٠,٤٪ فقط خلال شهر أبريل ٢٠١٢ لتحقق ١٠,٥٩ مليار جنيه، مقارنة بـ ١٠,٥٥ مليار جنيه خلال شهر مارس ٢٠١٢، وذلك فى ظل حالة الإنكماش ونقص السيولة التى يتعرض لها الاقتصاد المصرى حالياً. أما بالنسبة لمعدلات النمو السنوية، فقد شهد معدل نمو السيولة المحلية زيادة نسبوية، ليسجل ٧,٣٪ فى نهاية شهر أبريل ٢٠١٢ مقابل ٦,٨٪ فى نهاية مارس ٢٠١٢. ولكنه إنخفض إذا ما قورن بمعدل النمو المحقق فى نهاية شهر إبريل ٢٠١١ والذى سجل إرتفاعاً قدره ١٠,٨٪. ويمكن تفسير ذلك الارتفاع كمحصلة لعدة عوامل، فعلى جانب الأصول استمر معدل النمو السنوى لصافى الأصول الأجنبية فى التراجع بحوالى ٣٥,٦٪ مقارنة بنفس الشهر فى العام السابق، فى حين حقق معدل النمو السنوى لصافى المطلوبات من الحكومة وهيئة السلع التموينية ارتفاعاً بنسبة ٣٠,٩٪ مقارنة بمعدل نمو قدره ٣٢٪ خلال الشهر السابق. ومن ناحية أخرى، فعلى جانب الالتزامات، فقد شهد معدل النمو السنوى للنفود ارتفاعاً قدره ٨,٦٪ ليسجل ٢٦٢,٧ مليار جنيه فى نهاية أبريل ٢٠١٢، مقارنة بـ ٨,٢٪ فى نهاية الشهر السابق. وعلى الجانب الآخر فقد ارتفع معدل النمو السنوى لأشبه النفود بشكل طفيف ليسجل ٦,٩٪ ليسجل ٧٩٦,٢ مليار جنيه فى نهاية شهر الدراسة، مقارنة بمعدل نمو سنوي قدره ٦,٣٪ فى نهاية مارس ٢٠١٢.

وبالرجوع إلى البيانات التفصيلية، فقد سجل معدل نمو صافى الأصول الأجنبية لدى القطاع المصرفى انكماشاً سنوياً قدره ٣٥,٦٪ فى نهاية شهر أبريل ٢٠١٢، ليلبغ حوالى ١٦٤,٩ مليار جنيه مقارنة بـ ١٧٢,٢ مليار جنيه فى نهاية الشهر السابق. وجدير بالذكر أن هذا الإنكماش قد بلغ أعلى قيمة له خلال شهر ديسمبر ٢٠١١ وقدرها ٣٧,٧٪. ويأتى ذلك فى ضوء تحقيق صافى الأصول الأجنبية لدى البنك المركزى إنخفاضاً سنوياً ملحوظاً بلغت نسبته ٤٨,٦٪ خلال العام المنتهى فى أبريل ٢٠١٢، - حيث كان قد سجل أعلى نسبة إنخفاض له منذ يوليو ٢٠٠٢ وقدرها ٥٥,٥٪ خلال شهر يناير ٢٠١٢ - ليلبغ بذلك ٧٩,٦ مليار جنيه فى نهاية أبريل ٢٠١٢. ومن ناحية أخرى، فقد حقق صافى الأصول الأجنبية لدى البنوك إنخفاضاً بنسبة ١٥,٨٪ خلال السنة المنتهية فى أبريل ٢٠١٢ ليصل إلى ٨٥,٣ مليار جنيه، مقارنة بانخفاض أقل قدره ٥,٤٪ خلال الشهر السابق مسجلاً ٩٣,٣ مليار جنيه.

وعلى الجانب الآخر، فقد استمر معدل النمو السنوى لصافى الأصول المحلية فى الارتفاع ولكن بمعدل أبطأ بلغ نحو ٢٢,٤٪ فى نهاية أبريل ٢٠١٢ ليسجل ٨٩٤ مليار جنيه وذلك فى ضوء تحقيق صافى المطلوبات من الحكومة وهيئة السلع التموينية لمعدل نمو سنوي قدره ٣٠,٩٪، مقارنة بمعدل نمو سنوى أعلى قدره ٣٢٪ خلال الشهر السابق (وتجدر الإشارة الى أنه كان قد حقق أعلى نسبة ارتفاع

^٨ قام البنك المركزى المصرى بمراجعة أساس تبويب الدين الخارجى اعتباراً من بيانات الدين لشهر سبتمبر ٢٠٠٨. وقد نتج عن إعادة تبويب الدين زيادة المديونية الخارجية الحكومية بنحو ٤,٣ مليار دولار دون تأثير فى جملة الدين (والتي تغيرت فقط نتيجة الحركة الطبيعية لصافى حركة الإقراض والسداد). وطبقاً للمعالجة الجديدة، فقد تم إعادة تبويب الديون المعاد إقراضها ضمن الدين الخارجى للحكومة المركزية ووحدات الحكم المحلى بدلاً من مديونيات «القطاعات الأخرى». وحتى تاريخه فلا توجد بيانات تخص الفترات السابقة حسب التبويب الجديد.

^٩ قام الجهاز المركزى للتعبئة العامة والإحصاء باستحداث سلسلة لأرقام القياسية لأسعار المستهلكين بدءاً من أغسطس ٢٠١٠، وذلك باستخدام شهر يناير ٢٠١٠ كشهر أساس للسلسلة الجديدة، بالإضافة إلى استخدام أوزان جديدة للمجموعات السلعية الرئيسية مستخرجة فى ضوء نتائج بحث الدخل والإنفاق والاستهلاك لعام ٢٠٠٨/٢٠٠٩.

له وقدرها ٤٥,٣٪ خلال شهر يناير ٢٠١٢). وجدير بالذكر أن معدل النمو السنوى لصافى المطلوبات من الحكومة وهيئة السلع التموينية قد ساهم بأكثر من ١٨٣٪ من نمو السيولة المحلية فى نهاية أبريل ٢٠١٢ مسجلاً ٥٥٩,٦ مليار جنيه.

بالإضافة الى ذلك، فقد ارتفع معدل النمو السنوي للائتمان الممنوح للقطاع الخاص ارتفاعاً طفيفاً ليسجل ٦,٣٪ فى نهاية شهر أبريل ٢٠١٢ ليحقق ٤٤٤,٣ مليار جنيه، مقارنة بـ ٥,٥٪ فى نهاية مارس ٢٠١٢، ومقارنة بمتوسط معدل نمو سنوي قدره ٣٪ خلال الإثنى عشر شهراً الماضية. ومن الجدير بالذكر أن معدل النمو السنوي للائتمان الممنوح لقطاع الأعمال العام قد سجل ٢٤,٢٪ فى نهاية شهر الدراسة، مقارنة بـ ٢٢,٢٪ خلال شهر مارس ٢٠١٢.

تراجع رصيد الاحتياطى من العملات الأجنبية لدى البنك المركزى المصرى ليصل إلى ١٥,٦ مليار دولار فى نهاية شهر يونيو ٢٠١٢، وهو ما يمثل نسبة إنخفاض قدرها ٥٦,٩٪، مقارنة برصيد بلغ ٣٦ مليار جنيه فى نهاية عام ٢٠١٠، وهى أعلى قيمة له. وجدير بالذكر أن هذا الرصيد كان قد سجل ٢٦,٦ مليار جنيه فى نهاية العام المالى ٢٠١٠/٢٠١١. ومع ذلك شهد شهر يونيو ٢٠١٢ ثالث نمو شهري على التوالى لرصيد الاحتياطى من العملات الأجنبية لدى البنك المركزى المصرى منذ شهر ديسمبر ٢٠١٠، وإن كانت نسبته هامشية إذا ما قورن بالارتفاع المحقق خلال شهر مايو ٢٠١٢.

ومن ناحية أخرى، فقد سجل معدل نمو جملة الودائع لدى الجهاز المصرفى (بخلاف البنك المركزى المصرى) ٦,٧٪ فى نهاية أبريل ٢٠١٢ مقارنة بالشهر السابق ليسجل ١٠٠٨,٧ مليار جنيه، بينما استقر إذا ما قورن بنسبة الارتفاع المسجلة خلال أبريل ٢٠١١. هذا ويقدر نصيب الودائع غير الحكومية منها بحوالى ٨٧,٧٪. ومن ناحية أخرى فقد استقر أيضاً معدل النمو السنوى لإجمالى أرصدة التسهيلات الائتمانية الممنوحة من قبل البنوك (بخلاف البنك المركزى) ليحقق ٥,٥٪ فى نهاية أبريل ٢٠١٢ مقارنة بالشهر السابق، بينما ارتفع بشكل طفيف إذا ما قورن بنسبة الارتفاع المسجلة خلال أبريل ٢٠١٢ والتي تقدر بـ ٤,٤٪، ليصل بذلك إجمالى التسهيلات الائتمانية الممنوحة الى ٤٩٩ مليار جنيه. وبالرجوع الى التفاصيل، يلاحظ أن النمو السنوى لجملة الإقراض للقطاع غير الحكومى قد سجل ٧,٨٪ ليلبغ ٤٦٥,٢ مليار جنيه فى نهاية أبريل ٢٠١٢. فى حين استمر معدل النمو السنوى لجملة الإقراض للقطاع الحكومى فى الانخفاض مسجلاً انخفاضاً قدره ١٨,٦٪ ليلبغ ٣٣,٧ مليار جنيه فى نهاية أبريل ٢٠١٢. وبناءً على ذلك، فقد ارتفعت نسبة الإقراض إلى الودائع بالعملة المحلية لتسجل ٤٦,٥٪ فى نهاية أبريل ٢٠١٢، مقارنة بنسبة ٤٤,٩٪ خلال نفس الشهر من العام السابق. وعلى الجانب الآخر، فقد سجلت نسبة الإقراض إلى الودائع بالعملات الأجنبية إنخفاضاً كبيراً على أساس سنوى لتبلغ نحو ٥٩٪ خلال أبريل ٢٠١٢ مقابل ٦٥,٥٪ خلال نفس الشهر من العام السابق.

وفيما يخص معدلات الدولار، فقد تراجعت معدلات الدولار فى جملة السيولة المحلية خلال شهر إبريل ٢٠١٢ لتصل إلى ١٧,٣٪ مقارنة بـ ١٧,٤٪ خلال الشهر السابق و ١٨,١٪ خلال إبريل ٢٠١١. كما انخفضت أيضاً معدلات الدولار فى الودائع بشكل طفيف خلال شهر إبريل ٢٠١٢ لتصل إلى ٢٣,٨٪ مقارنة بـ ٢٤٪ خلال الشهر السابق ومقارنة بـ ٢٤,٧٪ والمسجلة خلال نفس الشهر من العام السابق.

خامساً- تطورات الأسعار المحلية

إنخفض معدل التضخم السنوى^٩ لحضر الجمهورية خلال شهر مايو ٢٠١٢ ليسجل نحو ٨,٣٪ مقارنة بـ ٨,٨٪ خلال الشهر السابق ومقارنة بـ ١١,٨٪ خلال شهر مايو ٢٠١١. [وفيما يخص معدل التضخم السنوى لإجمالى الجمهورية، فقد إنخفض أيضاً خلال شهر مايو ٢٠١٢ مسجلاً ٨,٦٪ مقارنة بـ ٩,٣٪ خلال الشهر السابق، ومقارنة بـ ١٢,٢٪ خلال شهر مايو ٢٠١١]. ويمكن تفسير الإنخفاض الطفيف فى معدل التضخم السنوى فى ضوء تراجع معدلات التضخم السنوية لبعض المجموعات الرئيسية وبالأخص كل من البنود الفرعية "الخبز والحبوب" و"اللحوم والدواجن" و"الأسماك والماكولات البحرية" ضمن مجموعة الطعام والشراب، بالإضافة إلى إنخفاض معدل التضخم السنوى لمجموعة "المسكن والمياه والكهرباء والغاز والوقود". وبذلك يحتسب متوسط معدل التضخم للفترة يوليو- مايو ٢٠١٢/٢٠١١ بنحو ٨,٨٪، مقابل ١١٪ خلال نفس الفترة من العام المالى السابق.

وفى نفس الوقت، فقد إنخفض بشكل ملحوظ معدل التضخم الشهري ليسجل -٠,٢٪ خلال شهر مايو ٢٠١٢، مقارنة بـ ١٪ خلال الشهر السابق.

ووفقاً للتقرير الصادر عن البنك المركزى، فقد إنخفض أيضاً معدل التضخم السنوى الأساسى خلال شهر مايو ٢٠١٢ ليسجل ٧,٢٪ مقارنة بـ ٨,٤٪ خلال الشهر السابق^{١٠} ومقارنة بـ ٨,٨٪ خلال نفس الشهر من العام السابق.

وفيما يخص مؤشر أسعار المنتجين، فقد إستقر المعدل السنوى عند ٢,٨٪ خلال شهر

^{١٠} مؤشر التضخم الأساسى (Core Inflation) مشتق من الرقم القياسى العام لأسعار المستهلكين مستبعداً منه بعض السلع التى تتأثر بصدمات مؤقتة من جانب العرض (الخضراوات والفاكهة وتمثل ٦,٩٪ من السلة السلعية للمستهلكين) بالإضافة إلى بعض السلع التى تتحدد أسعارها إدارياً (وتمثل ١٨,٧٪ من السلة السلعية للمستهلكين)، وجدير بالذكر أن معدل التضخم الأساسى لا يعتبر بديلاً عن معدل التضخم لأسعار المستهلكين ولكنه مؤشر توضيحي وتكميلي.

مايو ٢٠١٢ مقارنة بالشهر السابق ، بينما إنخفض بشكل ملحوظ إذا ما قورن بارتفاع قدره ٢٠,١٪ خلال مايو ٢٠١١. كما إنخفض معدل التضخم الشهري لأسعار المنتجين ليسجل ٢,٢٪ خلال شهر مايو ٢٠١٢، مقارنة بارتفاع قدره ١,٤٪ خلال شهر ابريل ٢٠١٢. ويرجع الثبات في معدل التضخم السنوي لأسعار المنتجين خلال شهر مايو ٢٠١٢ نتيجة إلى إستقرار معدل النمو السنوي لمعظم المجموعات الرئيسية، فيما عدا "الزراعة وإستغلال الغابات وصيد الأسماك"، و "الصناعات التحويلية" والذان قد إنخفضا ليسجلا ٤,٣٪، و ٢,٩٪ خلال شهر مايو ٢٠١٢ مقارنة بـ ٤,٥٪، و ٣,٤٪ على التوالي خلال شهر ابريل ٢٠١٢. بينما إرتفع معدل التضخم السنوي لأسعار المنتجين لمجموعة "التعدين وإستغلال المحاجر" بشكل طفيف ليسجل ٠,٤٪ خلال مايو ٢٠١٢.

قررت لجنة السياسة النقدية للبنك المركزي المصري في إجتماعها بتاريخ ١٤ يونيو ٢٠١٢ الإبقاء على سعرى عائد الإيداع والإقراض لليلة واحدة دون تغيير عند مستوى ٩,٢٥٪، و ١٠,٢٥٪ على التوالي. كما تم الإبقاء على سعر عمليات إعادة الشراء (Repo) عند مستوى ٩,٧٥٪، بالإضافة إلى الإبقاء على سعر الائتمان والخصم عند مستوى ٩,٥٪. وقد أوضحت لجنة السياسة النقدية أن هذا القرار جاء في ضوء "وجود توازن ما بين المخاطر التصاعدية المحيطة بالتضخم من ناحية والتباطؤ في نمو الاقتصاد المحلي من ناحية أخرى، بالإضافة إلى حالة عدم التيقن في الفترة الحالية". فلى الرغم من أن تراجع معدل نمو الاقتصاد في غضون مرحلة التحول السياسي التي تمر بها البلاد قد أدى بطبيعة الحال إلى انحسار الضغوط التضخمية من ناحية الطلب، إلا أن الضغوط التضخمية مازالت موجودة من ناحية العرض والمتمثلة في احتمالية عودة الاختناقات في الأسواق المحلية نتيجة عدم كفاءة قنوات توزيع السلع.

بالإضافة إلى ذلك، قرر البنك المركزي المصري إجراء عمليات إعادة شراء لمدة ٢٨ يوم وإضافتها إلى هيكل السياسة النقدية ابتداء من ١٠ يوليو ٢٠١٢ بمعدل عائد متغير بحد أدنى العائد على عمليات إعادة الشراء لمدة ٧ أيام.

وجدير بالذكر أن مجلس إدارة البنك المركزي المصري كان قد قرر في إجتماعه بتاريخ ٢٢ مايو ٢٠١٢، للمرة الثانية خلال عام ٢٠١٢، تخفيض نسبة الإحتياطي القانوني على الودائع بالعملة المحلية بـ ٢٠٠ نقطة أساس من ١٢٪ إلى ١٠٪ بدءاً من فترة الإحتياطي في ٢٦ يونيو ٢٠١٢. وجدير بالذكر أن البنك المركزي المصري قد قام بتاريخ ٢٠ مارس ٢٠١٢ للمرة الأولى بتخفيض نسبة الإحتياطي القانوني على الودائع بـ ٢٠٠ نقطة من ١٤٪ إلى ١٢٪، وذلك بهدف إتاحة المزيد من السيولة في الجهاز المصرفي

سادسةً المعاملات مع القطاع الخارجى

تشير بيانات **القطاع الخارجى** الخاصة بالفترة يوليو-مارس ٢٠١٢/٢٠١١ المنشورة من قبل البنك المركزى- إلى تحقيق ميزان المدفوعات عجزاً كلياً بلغ نحو ١١,٢ مليار دولار، مقارنة بعجز قدره ٥,٥ مليار دولار خلال نفس الفترة من العام المالى السابق. ويأتى العجز الكلى المحقق خلال فترة الدراسة كمحصلة لإرتفاع عجز ميزان المعاملات الجارية بنحو ٣,٧٪ ليحقق ٦,٤ مليار دولار وصافى تدفقات الخارج فى الميزان المالى والرأسمالى بنحو ٣,٧ مليار دولار. كما سجل صافى بند " السهو والخطأ " تدفقات للخارج بنحو ١,١ مليار دولار. وتأتى تلك النتائج فى ضوء تداعيات الأحداث التى تمر بها مصر والدول العربية والتى أثرت سلباً على العديد من البنود خاصاً الإيرادات السياحية والإستثمارات الأجنبية لداخل البلاد.

سجل العجز فى الميزان التجارى نحو ٢٣,٥ مليار دولار خلال يوليو-مارس ٢٠١٢/٢٠١١، محققاً بذلك ارتفاع قدره ١٤٪ عن العجز المحقق خلال نفس الفترة من العام المالى السابق والذى بلغ ٢٠,٧ مليار دولار. ويرجع ذلك إلى إرتفاع حصيلة المدفوعات عن الواردات السلعية بنسبة ١٠٪ إلى ٤٣,٦ مليار دولار بينما إرتفعت حصيلة الصادرات السلعية بنسبة أقل بلغت ٦٪ لتسجل نحو ٢٠,١ مليار دولار. وبالرجوع الى التفاصيل، فإنه يمكن تفسير الإرتفاع فى الصادرات السلعية الى زيادة الصادرات من المنتجات البترولية بحوالى ١٩٪ لتصل إلى ٩,٨ مليار دولار، مما فاق أثر الإنخفاض فى الصادرات غير البترولية بنحو ٤٪ لتصل إلى حوالى ١٠,٣ مليار دولار. بينما يأتى الإرتفاع فى جملة الواردات السلعية نتيجة إرتفاع الواردات البترولية بنسبة بلغت ٢٩٪ لتصل إلى ٨,٣ مليار دولار بالإضافة إلى إرتفاع الواردات غير البترولية بنسبة أقل بلغت ٦٪ لتصل إلى ٣٥,٣ مليار دولار.

أما عن الميزان الخدمى، فقد إنخفض الفائض الكلى المحقق خلال يوليو-مارس ٢٠١٢/٢٠١١ ليسجل ٣,٨ مليار دولار مقابل ٦,٨ مليار دولار خلال نفس الفترة من العام المالى السابق، حيث إنخفضت جملة المتحصلات الخدمية لتصل إلى ١٥,٦ مليار دولار وذلك فى ضوء الإنخفاض الذى شهدته معظم البنود الفرعية باستثناء الزيادة فى المتحصلات من النقل بنسبة ٧٪ لتحقق ٦,٤ مليار دولار ومنها متحصلات قناة السويس التى بلغت ٣,٩ مليار دولار بارتفاع قدره ٥٪. كما إرتفعت أيضاً المتحصلات الحكومية بنسبة ١١,٨٪ لتحقيق ٠,٢ مليار دولار، مقارنة بـ ٩٠٠ مليون دولار خلال نفس الفترة من العام السابق. وفى مقابل هذا الارتفاع فقد انخفضت

متحصلات السياحة والسفر بـ ١٩٪ لتحقيق ٧,١ مليار دولار، بالإضافة إلى إنخفاض قدره ١٩٪ فى المتحصلات الأخرى. كما إنخفض دخل الاستثمار بنسبة ٤٤٪ ليسجل ٠,٢ مليار دولار.

وعلى الجانب الآخر، فقد إرتفعت المدفوعات الخدمية لتحقيق ١١,٨ مليار دولار خلال يوليو-مارس ٢٠١٢/٢٠١١، مقارنة بـ ١٠,٤ مليار دولار خلال نفس الفترة من العام السابق ويرجع هذا الى ارتفاع كافة بنود المدفوعات الخدمية فيما عدا بند "مصرفات حكومية" والذى انخفض بـ ٥٪ ليصل إلى ٠,٩ مليار دولار، بالإضافة إلى إنخفاض مدفوعات النقل بنسبة قدرها ١٠٪ لتحقيق حوالى ١ مليار دولار. بينما إرتفعت قيمة المدفوعات عن الاستثمار خلال فترة الدراسة بـ ١٥٪ لتحقيق ٥,٣ مليار دولار. كما إرتفعت المدفوعات عن السفر بنسبة قدرها ١٨٪ لتحقيق ١,٩ مليار دولار مقارنة بـ ١,٦ مليار دولار خلال نفس الفترة من العام المالى السابق.

وتجدر الإشارة إلى أن نسبة تغطية الإحتياطي الدولى للواردات قد انخفضت بشكل ملحوظ لتصل إلى ٣,١ أشهر مقارنة بـ ٦,٨ أشهر خلال الفترة يوليو-مارس ٢٠١٢/٢٠١٠.

هذا وقد إرتفعت صافى تدفقات التحويلات الخاصة بنسبة كبيرة بلغت ٤٣٪ لتحقيق ١٢,٨ مليار دولار مقارنة بـ ٨,٩ مليار دولار خلال نفس الفترة من العام المالى السابق، ويرجع ذلك لزيادة تحويلات المصريين العاملين بالخارج الى مصر. كما إرتفعت صافى تدفقات التحويلات الحكومية خلال يوليو-مارس ٢٠١٢/٢٠١١ لتحقيق ٠,٦ مليار دولار مقارنة بحوالى ٠,٢ مليار دولار خلال نفس الفترة من العام المالى السابق، نتيجة لارتفاع المنح والهبات النقدية الى الحكومة المصرية. وقد ترتب على ما سبق زيادة المدفوعات الجارية بـ ١٠,٨٪ لتحقيق ٥٥,٤ مليار دولار، فى حين إرتفعت المتحصلات الجارية بـ ٨,١٪ فقط لتحقيق ٤٩ مليار دولار. وقد أدت تلك التطورات إلى إنخفاض كبير فى نسبة تغطية المتحصلات الجارية إلى المدفوعات الجارية (شاملة صافى التحويلات الخاصة والرسمية) لتسجل ٨٨,٥٪ مقارنة بنحو ٩٠,٧٪ خلال نفس الفترة من العام المالى السابق.

وقد ترتب على ما سبق ذكره ارتفاع عجز الميزان الجارى بحوالى ٣٧٪ ليصل إلى ٦,٤ مليار دولار خلال يوليو-مارس ٢٠١٢/٢٠١١ مقارنة بعجز قدره ٤,٧ مليار دولار خلال نفس الفترة من العام المالى السابق.

كما سجل ميزان المعاملات المالية والرأسمالية خلال يوليو-مارس ٢٠١٢/٢٠١١ صافى تدفقات للخارج بقيمة ٣,٧ مليار دولار مقابل صافى تدفقات للخارج بقيمة ١,٨ مليار دولار خلال فترة المقارنة. ويأتى ذلك نتيجة تحقيق محفظة الأوراق المالية فى مصر لصافى تدفقات للخارج بنحو ٤,٦ مليار دولار خلال الفترة يوليو-مارس من عام الدراسة وذلك فى ضوء بيع الأجانب لما فى حوزتهم من أوراق مالية خاصة أذون الخزانة المصرية (فى حدود ٣,٩ مليار دولار، مقارنة بـ ١,٨ مليار دولار خلال يوليو-مارس ٢٠١١/٢٠١٠). وجدير بالذكر أن صافى الإستثمار الأجنبى المباشر فى مصر سجل تدفق للداخل بقيمة ٠,٢ مليار دولار مقارنة بتدفق للداخل خلال يوليو-مارس من عام الدراسة السابق بحوالى ٢,١ مليار دولار. سجلت الإستثمارات الأخرى صافى تدفقات للداخل بقيمة ١,١ مليار دولار مقابل صافى تدفقات للخارج بقيمة ٢ مليار دولار خلال فترة المقارنة من العام المالى ٢٠١١/٢٠١٠.

فى حين سجلت الأصول الأخرى صافى تدفقات للداخل بنحو ١,٥ مليار دولار خلال يوليو-مارس ٢٠١٢/٢٠١١ مقابل صافى تدفقات للخارج بنحو ٢,٥ مليار دولار خلال نفس الفترة من العام المالى السابق.

وأخيراً، سجل بند السهو والخطأ صافى تدفقات للخارج بنحو ١,١ مليار دولار خلال الفترة يوليو -مارس ٢٠١٢/٢٠١١، مقابل صافى تدفقات للداخل بحوالى ٠,٩ مليار دولار خلال نفس الفترة من العام المالى السابق.

سابعاً تطورات سوق المال

أما عن **تطورات سوق رأس المال المحلي**، فقد إنخفض مؤشر EGX ٣٠ خلال شهر مايو ٢٠١٢ بـ ٢٥٩ نقطة ليصل إلى ٤٦٨٦ نقطة مقارنة بمستواه المحقق فى أبريل ٢٠١٢ والذى بلغ ٤٩٤٥ نقطة. وفى نفس الوقت، فقد استمر رأس المال السوقى فى الانخفاض للشهر الثالث على التوالي، مسجلاً ٣٣٧ مليار جنيه بتراجع قدره ٤,٥٪ خلال شهر الدراسة (٢١,٨٪ من الناتج المحلى الإجمالى). وتأتى تلك الآثار السلبية التى تشهدها البورصة المصرية كنتيجة متوقعة للأحداث التى مرت بها مصر مؤخراً.

القسم الأول

نظرة عامة على الأداء الإقتصادي و المالي

- أ- مؤشرات الإقتصاد العيني و الحقيقي و مصادر النمو..... ١
- ب- السكان و التشغيل..... ٢
- ج- الأسعار المحلية (متوسط الفترة)..... ٢
- د- مؤشرات المالية العامة..... ٣
- هـ- ملخص الدين العام المحلي (بالمليون جنية، رصيد نهاية الفترة)..... ٤
- و- إجمالي الدين العام الخارجي (مليون دولار، رصيد نهاية الفترة)..... ٤
- ز- خدمة الدين الحكومي (مليون جنية، تدفقات)..... ٤
- ح- المؤشرات النقدية (نهاية الفترة)..... ٥
- ط- القطاع المالي والاستثمارات..... ٦
- ي- معاملات القطاع الخارجي..... ٧

القسم الأول: نظرة عامة على الأداء الإقتصادي والمالي

بيان ربع سنوي				بيان سنوي				
يناير-مارس *٢٠١٢	أكتوبر-ديسمبر *٢٠١١	يوليو-سبتمبر *٢٠١١	يناير-مارس *٢٠١١	٢٠٠٨/٢٠٠٩	٢٠٠٩/٢٠١٠	٢٠١٠/٢٠١١	٢٠١١/٢٠١٢	٢٠١٢/٢٠١٣
أ. الاقتصاد العيني (بالأسعار الجارية)								
٣٦٢,٥٠٠	٣٧٧,٣٠٠	٤٠٢,١٠٠	٣١٦,١٠٠	١,٣٧١,٨٠٠	١,٢٠٦,٦٠٠	١,٠٤٢,٢٠٠	٨٩٥,٥٠٠	٧٤٤,٨٠٠
٦٠,١٩١	٦٣,١٠٢	٦٧,٥٩٨	٥٣,٨٨١	٢٣٦,١١٦	٢١٨,٨٨٩	١٨٩,٠٩٤	١٦٢,٦٨٨	١٣٠,٤٧٣
٣٤٦,٣١٧	٣٦١,٧٦٢	٣٨٦,٠٠١	٣٠١,٥٤٠	١,٣٠٩,٩٠٦	١,١٥٠,٥٩٠	٩٩٤,٠٥٥	٨٥٥,٣٠٢	٧١٠,٣٨٨
٥٧,٥٠٤	٦٠,٥٠٣	٦٤,٨٩٢	٥١,٤٠٠	٢٢٥,٤٦٣	٢٠٨,٧٢٨	١٨٠,٣٥٩	١٥٥,٣٨٥	١٢٤,٤٤٤
١٧,٨١٤	١٨,٥٤٢	١٩,٧٦٠	١٥,٨٨١	١٧,٢٣٣	١٥,٥١٤	١٣,٧٠٢	١٢,٠٣٠	١٠,٢١١
٢,٩٥٨	٣,١٠١	٣,٣٢٢	٢,٧٠٧	٢,٩٦٦	٢,٨١٤	٢,٤٨٦	٢,١٨٦	١,٧٨٩
ب. مؤشرات الاقتصاد العيني، ومصادر النمو ^{١/٢}								
(معدل النمو)								
٥,٢	٠,٤	٠,٣	٤,٣-	١,٨	٥,١	٤,٧	٧,٢	٧,١
٥,٢	٠,٤	٠,٣	٣,٨-	١,٩	٥,١	٤,٧	٧,٢	٧,١
٤,٢	٠,٣-	٠,٤-	٣,٣-	١,١	٤,٣	٥,٠	٦,١	٦,٣
٧,٥	٠,٣	٠,٣	٦,٨-	٢,٥	٦,٧	٣,٧	١٠,٧	٩,٥
٣,٨	٢,٦	٢,٧	١,٤	٣,٤	٤,٥	٥,٨	٣,٥	٤,٣
٢٥,١	٢,٣	١١,٤-	٢٥,٩-	٤,٤-	٨,٠	٩,١-	١٥,٥	٢٣,٨
٦,٨	٥,٣	٤,٨	٦,٤	٤,٩	٤,٢	٥,٧	٥,٢	٦,٠
٧,٣	٥,٦	٥,١	٦,٩	٥,٠	٤,١	٥,٧	٥,٧	٦,٩
٣,٥	٣,٠	٢,٨	٣,٦	٣,٨	٤,٥	٥,٦	٢,١	٠,٢
٧,٠	٦,٥-	٢,٩-	١,٥	٣,٧	٣,٠-	١٤,٥-	٢٨,٨	٢٣,٣
٢,٩	١,٨-	١,٩-	٦,٥-	٠,٦-	٢,٨	٢,٤	٥,٠	٥,١
الإدخال المحلي ^{١/٢} :								
١٠,٥-	٢٨,٤-	٤٢,٧-	٣٤,٨-	٥,١	٣١,٦	١٣,٠-	٢٤,١	١٤,٧
٨,٢	٩,٩	٥,٨	١٠,٥	١٣,٢	١٤,٣	١٢,٦	١٦,٨	١٦,٣
الاستثمارات المحلية ^{١/٢} :								
٣٠,٢	٤,٢	١١,٠-	٢٧,٦-	٠,٣-	١٧,٧	٠,٢-	٢٩,١	٣٤,٢
١٦,٩	١٧,٧	١٢,٥	١٤,٩	١٧,١	١٩,٥	١٩,٢	٢٢,٤	٢٠,٩

المصدر: وزارة التنمية الإقتصادية.

* بيان مبدئي، وقابل للتعديل.

بيان معدل في ضوء البيانات الحديثة الصادرة عن وزارة التخطيط.

١/ قامت وزارة التخطيط بمراجعة بيانات الناتج المحلي الإجمالي لعام ٢٠١١/١٠ على أساس ربع سنوي.

٢/ تم حساب معدلات النمو الحقيقية باستخدام الأسعار الثابتة لعام ٢٠٠٢/٢٠٠١، ولكن بدءاً من عام ٢٠٠٨/٢٠٠٧ تم حساب معدلات النمو باستخدام الأسعار الثابتة لعام ٢٠٠٧/٠٦.

٣/ تشمل نشاط قطاع البترول والغاز الطبيعي.

٤/ تشمل صافي الضرائب غير المباشرة.

٥/ رأس المال الثابت، يشمل التغير في المخزون.

٦/ بالأسعار الجارية.

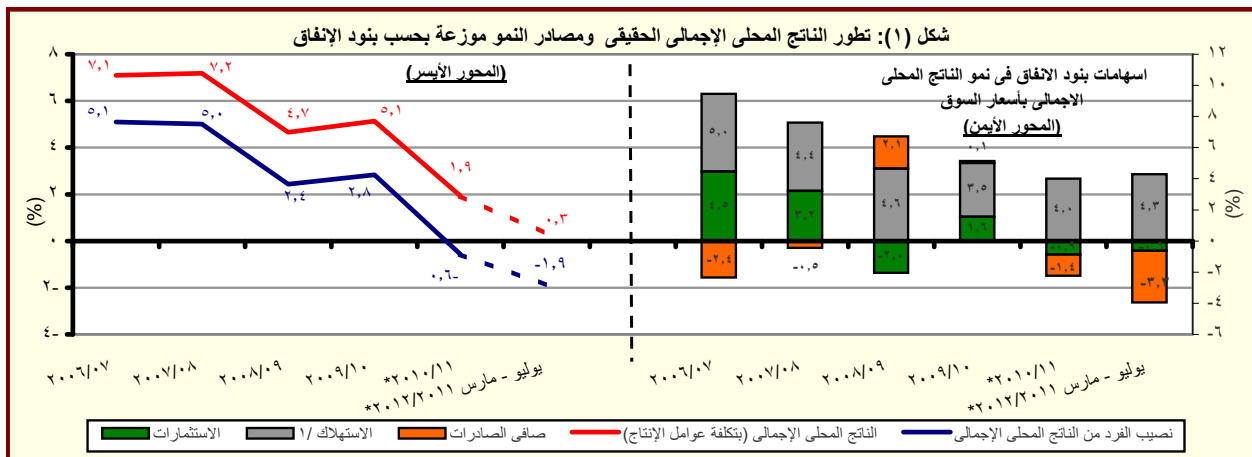

المصدر: وزارة التنمية الإقتصادية.

* بيان مبدئي، وقابل للتعديل.

١/ تتضمن الاستهلاك العام والخاص.

القسم الأول: نظرة عامة على الأداء الإقتصادي والمالى (تابع)

بيان ربع سنوي				بيان سنوي				
يناير- مارس ٢٠١٢	أكتوبر-ديسمبر ٢٠١١	يوليو- سبتمبر ٢٠١١	يناير- مارس ٢٠١١	٢٠١١/١٠	٢٠١٠/٠٩	٢٠٠٩/٠٨	٢٠٠٨/٠٧	٢٠٠٧/٠٦
ج . السكان								
٨١,٨	٨١,٤	٨١,٠	٨٠,١	٨٠,٤	٧٨,٧	٧٦,٩	٧٥,٢	٧٣,٦ ^١
٢,١	٢,٢	٢,٠	--	٢,٢	٢,٣	٢,٣	٢,١	٢,٣
د . الأسعار المحلية (متوسط الفترة)								
٨,٩	٨,٥	٩,٠	١١,٠	١١,٠	١١,٧	١٦,٢	١١,٧	١١,٠
٧,٢	٨,١	١٤,٣	١٧,٣	١٥,٩	٥,٠	٢,٥	١٧,٧	١١,٨ ^{١٣}
٩,٥	٩,٥	٨,٥	٨,٥	٨,٥	٨,٥	٩,٠	١٠,٠	٩,٠
١٣,٨	١٣,٢	١٢,٢	١٠,٥	١٠,٢	٩,٩	١١,٣	٧,٠	٨,٧
٧,٧	٧,٢	٦,٧	٦,٥	٦,٥	٦,٣	٦,٥	٦,٥	٦,١ ^{١٤}
٩,٦٥	٩,٢٥	٩,٠١	٨,٦٨	٨,٥	٨,٣	٩,٥	١٠,٣	٨,٨ ^{١٥}
٦,٠٣	٥,٩٨	٥,٩٥	٥,٨٧	٥,٨١	٥,٥١	٥,٥١	٥,٥٠	٥,٧١

المصادر: وزارة التنمية الاقتصادية والبنك المركزي المصري والجهاز المركزي للتعبئة العامة والإحصاء.

١ | تغيير في السلسلة. تعكس البيانات قبل ٢٠٠٨/٢٠٠٧ معدلات التضخم وفقاً لأسعار الجملة.

-- بيان غير متاح

١/ لا يتضمن المصريين المقيمين في الخارج.

٢/ بدءاً من أغسطس ٢٠٠٩، تم استحداث سلسلة أرقام قياسية جديدة لأسعار المستهلكين (حضر الجمهورية) باستخدام الأوزان المستخرجة من بحث الدخل و الإنفاق و الاستهلاك لعام ٢٠٠٩/٢٠٠٨ مع استخدام بيانات شهر يناير ٢٠١٠ كفترة الأساس. وفيما يخص بيانات ما قبل ذلك التاريخ، فقد استخدمت الأوزان المستخرجة من بحث الدخل والإنفاق والاستهلاك لعام ٢٠٠٤/٢٠٠٤ مع استخدام يناير ٢٠٠٧ كشهر أساس.

٣/ قام الجهاز المركزي للتعبئة العامة والإحصاء بإصدار رقم قياسي جديد لأسعار المنتجين بدءاً من سبتمبر ٢٠٠٧ ليحل محل الأرقام القياسية لأسعار الجملة، وذلك باستخدام أسعار السلع والخدمات للسنة المالية (٢٠٠٥-٢٠٠٤) كفترة أساس لسلسلة الأرقام القياسية، كما تم استخراج الأوزان باستخدام متوسط عامي (٢٠٠٣-٢٠٠٢ ، ٢٠٠٣-٢٠٠٤) للقيم الإجمالية للإنتاج الصناعي والزراعي والخدمي.

٤/ البيانات تعكس نهاية الفترة.

٥/ متوسط ميلادي.

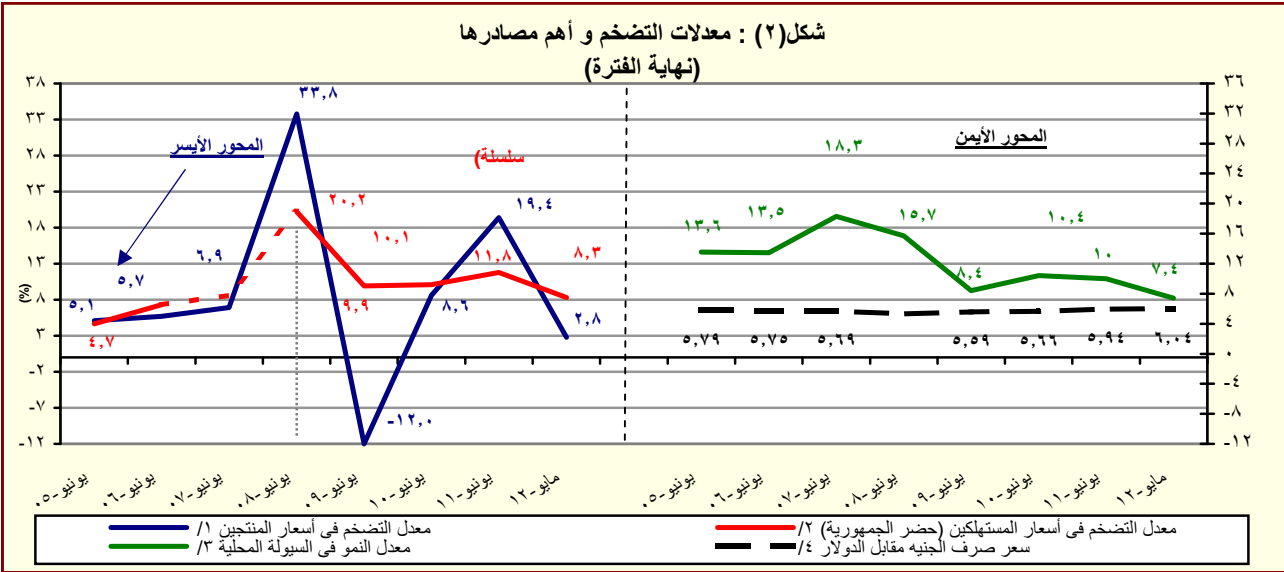

المصدر: البنك المركزي المصري و لجهاز المركزي للتعبئة العامة والإحصاء

١ | تغيير في السلسلة. تعكس البيانات قبل يونيو ٢٠٠٧ معدلات التضخم وفقاً لأسعار الجملة.

٢/ بدءاً من أغسطس ٢٠٠٩، تم استحداث سلسلة أرقام قياسية جديدة لأسعار المستهلكين (حضر الجمهورية) باستخدام الأوزان المستخرجة من بحث الدخل و الإنفاق و الاستهلاك لعام ٢٠٠٩/٢٠٠٨ مع استخدام بيانات شهر يناير ٢٠١٠ كفترة الأساس. وفيما يخص بيانات ما قبل ذلك التاريخ، فقد استخدمت الأوزان المستخرجة من بحث الدخل والإنفاق والاستهلاك لعام ٢٠٠٥/٢٠٠٤ مع استخدام يناير ٢٠٠٧ كشهر أساس.

٣/ يعرف إجمالي السيولة المحلية كإجمالي صافي الأصول الأجنبية وصافي الأصول المحلية لدى الجهاز المصرفي (في جانب الأصول) ، أو كجملة المعروض النقدي وأشبه النقود لدى الجهاز المصرفي (في جانب الخصوم).

٤/ يعكس البيان متوسط شهري.

القسم الأول: نظرة عامة على الأداء الإقتصادي والمالي (تابع)

يوليو-مايو ٢٠١٢/١١	٢٠١٣/١٢ ^{١/}	٢٠١١/١٠	٢٠١٠/٠٩	٢٠٠٩/٠٨	٢٠٠٨/٠٧	٢٠٠٧/٠٦
موازنة	(فقطى)	(فقطى)	(فقطى)	(فقطى)	(فقطى)	(فقطى)
هـ. مؤشرات المالية العامة ^{١/٢}						
١- قطاع الموازنة العامة (بالمليون جنيه) ^{٣/}						
إجمالي الإيرادات	٢٥٩,٧٢٩	٣٩٣,٤٧٦	٢٦٥,٢٨٦	٢٦٨,١١٤	٢٨٢,٥٠٥	٢٢١,٤٠٤
إجمالي المصروفات	٣٩٦,٦٩٨	٥٣٣,٧٨٥	٤٠١,٨٦٦	٣٦٥,٩٨٧	٣٥١,٥٠٠	٢٨٢,٢٩٠
العجز الأولي ^{٤/}	٤١,٠٣٢	١,٣٨٣	٤٩,٣٨٣	٢٥,٧٠٥	١٩,٠١٦	١٠,٥٩٤
العجز النقدي ^{٥/}	١٣٦,٩٦٨	١٤٠,٣٠٩	١٣٦,٥٨٠	٩٧,٨٧٢	٦٨,٩٩٥	٦٠,٨٨٦
العجز الكلي	١٣٦,٤٩٣	١٣٤,٩٩٥	١٣٤,٤٦٠	٩٨,٠٣٨	٧١,٨٢٦	٦١,١٢٢
٢- قطاع الموازنة العامة ^{٣/} (معدل نمو سنوى)						
إجمالي الإيرادات	٢٩,٤	١٢,٥	-١,١	-٥,١	٢٧,٦	٢٢,٩
الإيرادات الضريبية	١٨,٤	١٤,٩	١٢,٧	٤,٥	١٩,٠	٢٠,٠
الإيرادات غير الضريبية	٦٢,٧	٧,٨	-٢٥,٠	-١٨,٢	٤١,٧	٢٧,٨
إجمالي المصروفات (ومنها):	٢٥,٩	١٢,١	٩,٨	٤,١	٢٤,٥	٢٧,١
الأجور وتعويضات العاملين	٢٧,٢	٢٣,٦	١٢,٨	١٢,١	٢١,٢	٢٠,٥
الفوائد المدفوعة	٣١,٣	٢٦,٩	١٧,٦	٣٧,٠	٤,٥	٥,٩
٣- قطاع الحكومة العامة (مليون جنيه) ^{١/٢}						
إجمالي الإيرادات	--	--	٣٠٢,٠١٠	٣٠٣,٣٧٤	٢٨٨,٥٤٤	٢٤٨,٨٣٤
إجمالي المصروفات	--	--	٤٤٠,٤١١	٣٩٦,٦٩٣	٣٥٦,٩٤٢	٣٠٥,٧٩٤
العجز الكلي	--	--	١٣٤,١٣٨	٩٨,٧٩٦	٧٢,٣٧٨	٦٧,٥٦٣
٤ - نسبة إلى الناتج المحلى الإجمالى ^{١/٢}						
قطاع الموازنة العامة ^{١/٢}						
إجمالي الإيرادات	١٦,٨	٢٢,١	١٩,٣	٢٢,٢	٢٧,١	٢٤,٧
الإيرادات الضريبية	١١,٦	١٥,٠	١٤,٠	١٤,١	١٥,٧	١٥,٣
الإيرادات غير الضريبية	٥,٢	٧,١	٥,٣	٨,١	١١,٤	٩,٤
إجمالي المصروفات (ومنها):	٢٥,٧	٣٠,٠	٢٩,٣	٣٠,٣	٣٣,٧	٣١,٥
الأجور وتعويضات العاملين	٦,٦	٧,٧	٧,٠	٧,١	٧,٣	٧,٠
الفوائد المدفوعة	٦,٢	٧,٥	٦,٢	٦,٠	٥,١	٥,٦
العجز الأولي ^{٤/}	٢,٧	٠,١	٣,٦	٢,١	١,٨	١,٢
العجز النقدي ^{٥/}	٨,٩	٧,٩	١٠,٠	٨,١	٦,٦	٦,٨
العجز الكلي	٨,٨	٧,٦	٩,٨	٨,١	٦,٩	٦,٨
الحكومة العامة ^{١/٢}						
العجز الأولي ^{٤/}	--	--	٤,٢	٣,٠	٢,٧	٣,٠
العجز الكلي	--	--	٩,٨	٨,٢	٦,٩	٧,٥

-- المصدر: وزارة المالية

-- بيان غير متاح.

١/ تعكس بيانات الموازنة بعد التصديق عليها من قبل المجلس الأعلى للقوات المسلحة وفقاً للقرار رقم ٢٧ لعام ٢٠١٢.

٢/ تم إعادة تبويب فـعـلـيـات الموازنة العامة لتتفق مع معايير صندوق النقد الدولي والمعروفة بـ GFS ٢٠٠١ (على أساس نقدى).

٣/ يشمل قطاع موازنة الجهاز الإدارى والمحليات، والهيئات الخدمية العامة.

٤/ العجز الكلى مخصصاً منه الفوائد المدفوعة.

٥/ العجز الكلى بدون صافى حيازة الأصول المالية.

٦/ يشمل المعاملات المالية لكل من أجهزة الموازنة العامة، وبنك الإستثمار القومى، وصناديق التأمين والمعاشات ، ومع مراعاة إستبعاد كافة المعاملات البينية للجهات الثلاث لمنع إزدواجية الحساب.

٧/ قامت وزارة التخطيط بتقدير قيمة الناتج المحلى الإجمالى لعام ٢٠١٢/٢٠١١ بنحو ١٥٤٦,٢ مليار جنيه ، مقارنة بناتج محلى إجمالى معدل قدره ١٣٧١,٨ مليار جنيه لعام ٢٠١١/٢٠١٠.

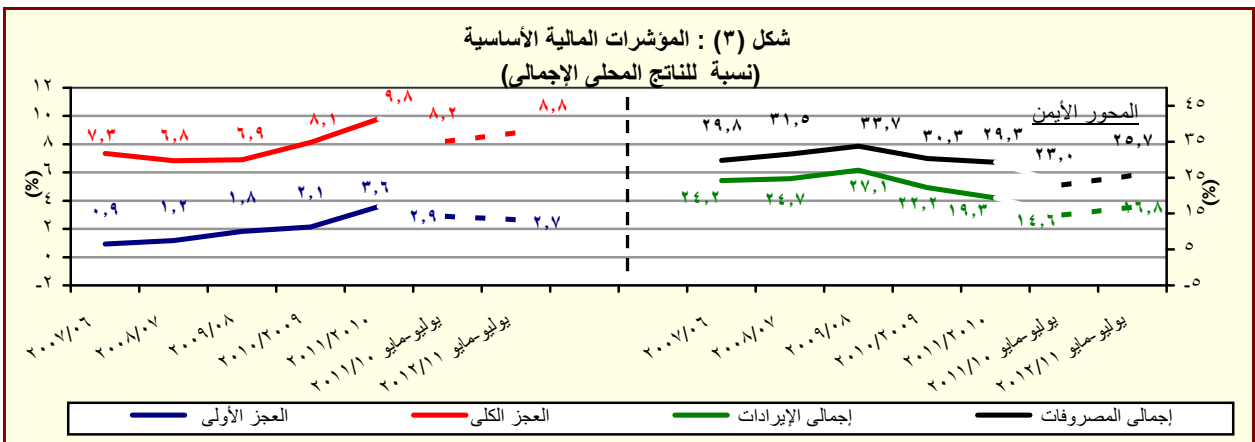

-- المصدر: وزارة المالية

القسم الأول: نظرة عامة على الأداء الإقتصادي والمالى (تابع)

بيان ربع سنوى				بيان سنوى					
نفس	مارس-٢٠١٢	ديسمبر-٢٠١١	سبتمبر-٢٠١١	مارس-٢٠١١	يونيو-٢٠١١	يونيو-٢٠١٠	يونيو-٢٠٠٩	يونيو-٢٠٠٨	يونيو-٢٠٠٧
١. ملخص الدين العام المحلى									
(بالمليون جنيه، رصيد نهاية الفترة) ^{١/}									
١- إجمالى الدين المحلى لأجهزة الموازنة العامة ^{١٢}	١٠٠٨٩٠٤٣٢ (١٦,٨)	١٠٠٥٨٣٥٩ (١٩,٠)	١٠٠١٩٠٥٤٠ (١٨,٠)	٩٣٢٠٦٢٦ (١٥,١)	٩٦٧٠٢٩٠ (١٩,٧)	٨٠٨٠٣٨٤ (١٥,٥)	٦٩٩٠٦٦٧ (١٦,٧)	٥٩٩٠٦٠٣ (١,٥)	٥٩١٠٠٠١ (٦,٥)
ودائع أجهزة الموازنة العامة	١٦٤٠٥١٤ (٧,٠)	١٦٣٠٧٨٧ (٩,٠)	١٦٢٠٨٥٩ (١٢,٣)	١٥٣٠٧٤٣ (٧,٧)	١٥٩٠١٧٨ (١٠,١)	١٤٤٠٥٦٦ (٥,٣)	١٣٧٠٣٤١ (١٣,٦)	١٢٠٠٩٠٤ (٧,٢)	١١٢٠٨٢٩ (٢,٦)
صافى الدين المحلى لأجهزة الموازنة العامة	٩٢٤٠٩١٨ (١٨,٧)	٨٩٤٠٥٧٢ (٢١,١)	٨٥٦٠٦٨١ (١٩,٢)	٧٧٨٠٨٨٣ (١٦,٧)	٨٠٨٠١١٢ (٢١,٧)	٦٦٣٠٨١٨ (١٨,٠)	٥٦٢٠٣٢٦ (١٧,٥)	٤٧٨٠٦٩٩ (٠,١)	٤٧٨٠١٧٢ (٧,٥)
٢- إجمالى الدين المحلى للحكومة العامة ^{١٣}	١٠٠١٥٠٠٥١ (١٩,٧)	٩٨١٠٥٢٥ (٢١,٨)	٩٤١٠٣٣٧ (٢٠,٦)	٨٤٧٠٩٢١ (١٦,٨)	٨٨٩٠٤٥٥ (٢١,٢)	٧٣٣٠٣٨٧ (١٩,١)	٦١٥٠٨٤٩ (٢٠,١)	٥١٢٠٩٨٢ (٥,٥)	٤٨٦٠٢٤١ (٨,٢)
ودائع الحكومة العامة	١٧٢٠٠٠٧ (٤,٧)	١٧٠٠٣٧٣ (٤,٨)	١٦٩٠٥٠٢ (٦,٦)	١٦٤٠٢٦١ (٦,٨)	١٦٦٠٥٢٧ (٥,٠)	١٥٨٠٥٣١ (٦,٥)	١٤٨٠٨١١ (١٣,٦)	١٣١٠٠٤٣ (١٢,٠)	١١٦٠٩٦٤ (-٠,٢)
صافى الدين المحلى للحكومة العامة	٨٤٣٠٠٤٤ (٢٣,٣)	٨١١٠١٥٢ (٢٦,١)	٧٧١٠٨٣٥ (٢٤,٢)	٦٨٣٠٦٦٠ (١٩,٥)	٧٢٢٠٥١٨ (٢٥,٧)	٥٧٤٠٨٥٦ (٢٣,١)	٤٦٧٠٣٨ (٢٢,٣)	٣٨١٠٩٣٩ (٣,٤)	٣٦٩٠٢٧٧ (١١,٢)
٣- إجمالى الدين العام المحلى ^{١٤}	١٠٠٥٢٠٦٦٩ (١٨,٢)	١٠٠١٩٠٦٤٤ (٢٠,٤)	٩٧٦٠٥٨٠ (١٩,٦)	٨٩٠٠٦٨٢ (١٨,٠)	٩٣٢٠٤٦٠ (٢١,١)	٧٦٩٠٧٨٣ (١٩,٦)	٦٤٣٠٦٢٨ (١٩,٧)	٥٣٧٠٥٣٣ (٨,٨)	٤٩٣٠٨٧٩ (٥,٠)
الودائع ^{١٥}	١٩١٠٧١٤ (٣,٠)	١٨٩٠٩٧٢ (٥,٥)	١٨٥٠٧١٢ (٧,١)	١٨٦٠١٠٨ (٧,٩)	١٩١٠١١٦ (١٢,٣)	١٧٠٠١٧١ (١,٥)	١٦٧٠٧٣٣ (١١,٥)	١٥٠٠٥٠١ (١٥,٢)	١٣٠٠٦٠٥ (-٤,٩)
صافى الدين العام المحلى	٨٦٠٠٩٥٥ (٢٢,٢)	٨٢٩٠٦٧٢ (٢٥,٢)	٧٩٠٠٨٦٨ (٢٢,٦)	٧٠٤٠٥٧٤ (٢١,٠)	٧٤١٠٣٤٤ (٢٢,١)	٥٩٩٠٦١٢ (٢١,٠)	٤٧٥٠٨٩٥ (٢١,٠)	٣٨٧٠٠٣٢ (٦,٥)	٣٦٣٠٢٧٤ (٦,١)
٢. إجمالى الدين العام الخارجى ^{٦/}									
(بالمليون دولار، رصيد نهاية الفترة)									
إجمالى الدين الخارجى الحكومى	٣٣٠٤٢٢ ٢٥٠٤٨٣	٣٣٠٦٩٣ ٢٥٠٧١٨	٣٣٠٩٩٨ ٢٦٠٠٦٥	٣٤٠٨٤١ ٢٦٠٧٥٥	٣٤٠٩٠٦ ٢٧٠٠٩٢	٣٣٠٦٩٤ ٢٦٠٢٤٩	٣١٠٥٣١ ٢٥٠٨١٨	٣٣٠٨٩٣ ٢١٠٦٤١	٢٩٠٨٩٨ ١٩٠٤٩٢
إجمالى الدين الخارجى الغير حكومى	٧٠٩٣٩	٧٠٩٧٥	٧٠٩٣٣	٨٠٠٨٧	٧٠٨١٤	٧٠٤٤٥٥	٥٠٧١٣	١٢٠٢٥٢	١٠٠٤٠٦
٣. خدمة الدين الحكومى ^{٧/}									
(بالمليون جنيه، تدفقات)									
إجمالى خدمة الدين	١٠٧٠٢٠٢	٦٣٠١٧٩	٣٦٠٨٨٤	٩١٠٦٤٧	١١٧٠٢٥١	٩٨٠٨٥٦	٧١٠١٢٣	٦٠٠٠٠٤	٥٤٠٧٢٥
خدمة الدين المحلى	٩٠٠١٤٣	٥٠٠٩٧٤	٢٦٠٦٣٤	٨٠٠٦٥٩	١٠٤٠٦٢٥	٨٧٠٥٦٠	٥٩٠٥٧٧	٥٢٠٤٣٥	٤٧٠٦٣٩
خدمة الدين الخارجى	١٧٠٠٦٠	١٢٠٢٠٥	١٠٠٢٥١	١٠٠٩٨٨	١٢٠٦٢٧	١١٠٢٩٦	١١٠٥٤٦	٧٠٥٦٩	٧٠٠٨٦
٤. ملاحظات (نسبة إلى الناتج المحلى الإجمالى) ^{٨/}									
إجمالى الدين المحلى لأجهزة الموازنة العامة	%٧٠,٥	%٦٨,٤	%٦٥,٩	%٦٨,٠	%٧٠,٥	%٦٧,٠	%٦٧,١	%٦٧,٠	%٧٩,٤
صافى الدين المحلى لأجهزة الموازنة العامة	%٥٩,٨	%٥٧,٩	%٥٥,٤	%٥٦,٨	%٥٨,٩	%٥٥,٠	%٥٤,٠	%٥٣,٥	%٦٤,٢
إجمالى الدين المحلى للحكومة العامة	%٦٥,٦	%٦٣,٥	%٦٠,٩	%٦١,٨	%٦٤,٨	%٦٠,٨	%٥٩,١	%٥٧,٣	%٦٥,٣
صافى الدين المحلى للحكومة العامة	%٥٤,٥	%٥٢,٥	%٤٩,٩	%٤٩,٨	%٥٢,٧	%٤٧,٦	%٤٤,٨	%٤٢,٧	%٤٩,٦
إجمالى الدين العام المحلى	%٦٨,١	%٦٥,٩	%٦٣,٢	%٦٤,٩	%٦٨,٠	%٦٣,٨	%٦١,٨	%٦٠,٠	%٦٦,٣
صافى الدين العام المحلى	%٥٥,٧	%٥٣,٧	%٥١,١	%٥١,٤	%٥٤,٠	%٤٩,٧	%٤٥,٧	%٤٣,٢	%٤٨,٨
إجمالى الدين الخارجى	%١٣,٠	%١٣,١	%١٣,١	%١٥,١	%١٥,٢	%١٥,٩	%١٦,٩	%٢٠,١	%٢٢,٨
الدين الخارجى الحكومى	%٩,٩	%١٠,٠	%١٠,٠	%١١,٦	%١١,٨	%١٢,٤	%١٣,٨	%١٢,٩	%١٤,٩

القسم الأول: نظرة عامة على الأداء الإقتصادى والمالى (تابع)

بيان سنوى					أحدث بيان متاح				
٢٠٠٧/٠٦	٢٠٠٨/٠٧	٢٠٠٩/٠٨	٢٠١٠/٠٩	٢٠١١/١٠	يناير-١٢	فبراير-١٢	مارس-١٢	#	ابريل-١٢*
ن. المؤشرات النقدية (نهاية الفترة)									
مليون جنيه									
١٣٤,١٢٦	١٦٩,٩١١	١٧٥,١٠٤	٢٠٣,٠٧١	٢٥٠,٩٩٢	٢٦٠,٦١٩	٢٥٢,٩٢٦	٢٥١,٣٠٢	٢٤٥,٣٧١	
نقد الاحتياط ^{١/}									
٦٦٢,٦٨٨	٧٦٦,٦٦٤	٨٣١,٢١١	٩١٧,٤٥٩	١,٠٠٩,٤١١	١,٠٤٣,٨٧٧	١,٠٥٠,١٢٨	١,٠٥٤,٩٩٦	١,٠٥٨,٧٧٠	
إجمالى السيولة									
١٣١,٢٩٠	١٧٠,٥٧٩	١٨٢,٩٩١	٢١٤,٠٤٠	٢٤٨,٧٠٧	٢٥٨,٩٧٧	٢٥٨,٧٣٦	٢٦٠,٦٨١	٢٦٢,٦٩٣	
المعروض النقدى ^{٢/}									
٥٣١,٣٩٨	٥٩٦,٠٨٥	٦٤٨,٢٢٠	٧٠٣,٤١٩	٧٦٠,٧٠٤	٧٨٤,٩٠٠	٧٩١,٣٩٢	٧٩٤,٣١٥	٧٩٦,٠٧٧	
أشباه النقود ^{٣/}									
معدل النمو السنوى									
١٥,٦	٢٦,٧	٣,١	١٦,٠	٢٣,٦	١٢,٩	٢,٤	٧,٠	١,٩	
نقد الاحتياط ^{١/}									
١٨,٣	١٥,٧	٨,٤	١٠,٤	١٠,٠	٧,٦	٦,٩	٦,٨	٧,٣	
إجمالى السيولة									
٦٣,٩	٣٨,٩	١٦,٣-	١١,١	١٠,٢-	٣٧,٢-	٣٥,٢-	٣٥,٣-	٣٥,٧-	
صافى الأصول الأجنبية ^{٤/}									
٤,٠	٤,٣	٢٤,٦	١٠,٠	١٩,٠	٢٦,٤	٢٣,٢	٢٢,٣	٢٢,٤	
صافى الأصول المحلية ^{٤/}									
١٢,٣	١٢,٦	٥,١	٧,٧	٠,٨	٥,٤	٥,٢	٥,٥	٦,٣	
صافى المطلوبات من القطاع الخاص ^{٥/}									
معدلات الإقراض إلى الودائع ^{١/}									
٣٤,٧	٣٥,٥	٣٠,٠	٣٤,٩	٣٤,٠	٣٠,٤	٢٩,٨	٢٧,٦	٢٧,١	
القطاع الحكومى									
٥٦,٣	٥٥,٤	٥٥,٦	٥٤,٢	٥١,٢	٥٢,٣	٥٢,٣	٥٢,٤	٥٢,٦	
القطاع غير الحكومى									
٥٥,٩	٥٠,٩	٥١,٥	٤٧,٦	٤٦,٤	٤٨,٦	٤٨,٧	٤٨,٨	٤٩,٠	
بالعملة المحلية									
٥٧,٢	٦٩,٧	٦٩,٠	٧٩,٩	٦٩,٠	٦٥,٨	٦٥,١	٦٥,٧	٦٦,٣	
بالعملة الأجنبية									
مؤشرات:									
٤,٩٤	٤,٥١	٤,٧٥	٤,٥٢	٤,٠٢	٤,٠١	٤,١٥	٤,٢٠	٤,٣١	
مضاعف السيولة المحلية ^{٦/}									
١,٢٢	١,٢٥	١,٣٠	١,٣٨	١,٤٢	١,٥٤	١,٥٢	١,٥١	١,٥١	
معدل دوران النقود (وسطى) ^{٨/}									
٢٣,٢	٢٠,٨	٢٠,١	١٧,٢	١٧,٥	١٧,٧	١٧,٨	١٧,٤	١٧,٣	
معدل الدورلة فى السيولة المحلية ^{٩/}									
٢٨,٤	٢٥,٨	٢٥,٧	٢٢,٩	٢٤,٠	٢٤,٠	٢٤,٢	٢٤,٠	٢٣,٨	
معدل الدورلة فى الودائع ^{١٠/}									

المصادر: البنك المركزى المصرى وحسابات وزارة المالية.

* ميدنى.

بيان معدل.

١/ تتضمن النقود المتداولة خارج البنك المركزى بالإضافة إلى ودائع البنوك لدى البنك المركزى بالجنيه المصرى.

٢/ يتضمن النقود المتداولة خارج الجهاز المصرفى بالإضافة إلى الودائع الجارية بالعملة المحلية. لا تتضمن الشيكات والحوالات تحت التحصيل.

٣/ تتضمن الودائع الجارية بالعملة الاجنبية والودائع غير الجارية بالعملات المحلية و الأجنبية .

٤/ تم تفعيل إتفاقية الحساب المجمع بين البنك المركزى ووزارة المالية فى يونيو ٢٠٠٨، مما أدى الى إهلاك جزء من السندات الصادرة عن وزارة المالية لصالح البنك المركزى.

٥/ يتضمن المطلوبات من القطاع الخاص و القطاع العائلى.

٦/ لا تتضمن كل من الودائع لدى البنك المركزى والقروض الممنوحة من قبل البنك المركزى.

٧/ إجمالى السيولة المحلية / نقد الاحتياط.

٨/ الناتج المحلى الإجمالى / متوسط إجمالى السيولة المحلية (M٢). متوسط إجمالى السيولة المحلية = $\frac{1}{2} [(M٢) t + (M٢) t - ١]$.

٩/ يمثل نسبة الودائع الجارية و غير الجارية بالعملات الأجنبية إلى إجمالى السيولة المحلية. لا تتضمن كل من ودائع غير المقيمين (جزء من صافى الأصول الأجنبية) والودائع الحكومية.

١٠/ يمثل نسبة الودائع الحكومية وغير الحكومية بالعملات الأجنبية إلى إجمالى الودائع لدى البنوك. غير متضمن ودائع البنوك لدى البنك المركزى.

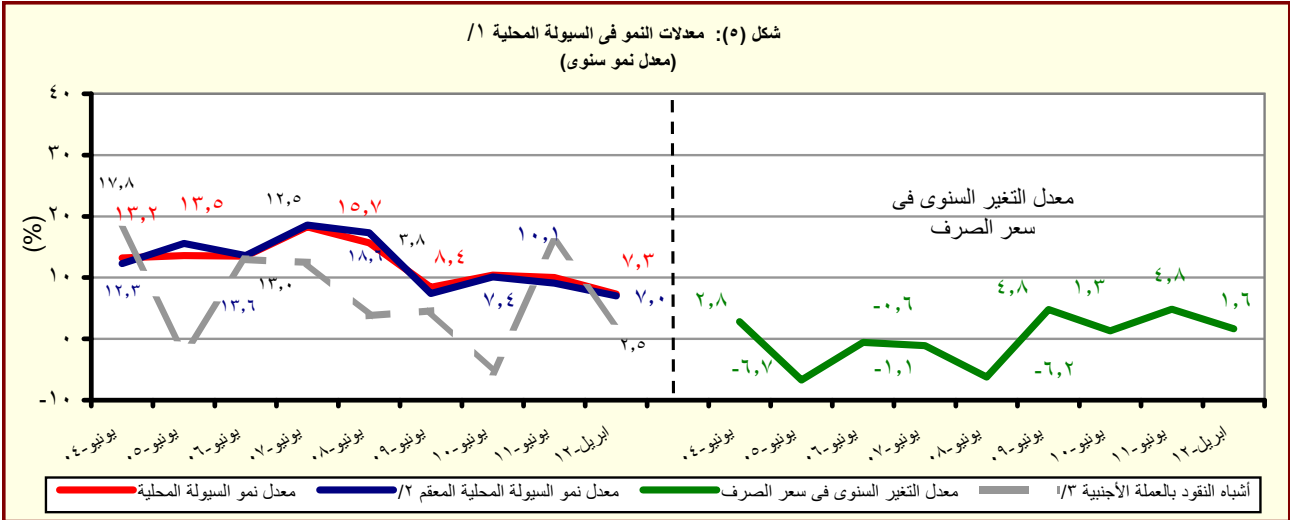

المصدر: البنك المركزى المصرى وحسابات وزارة المالية.

١/ إجمالى السيولة المحلية تتكون من المعروض النقدى وأشباه النقود.

٢/ معدل النمو فى السيولة المحلية باستخدام سعر الصرف الثابت، ويتم حسابه عن طريق تطبيق سعر الصرف السائد فى نفس الفترة من العام السابق للفترة الحالية.

٣/ الودائع الجارية وغير الجارية بالعملات الأجنبية .

القسم الأول: نظرة عامة على الأداء الإقتصادي والمالى (تابع)

بيان سنوى					بيان ربع سنوي			
٢٠٠٧/٠٦	٢٠٠٨/٠٧	٢٠٠٩/٠٨	٢٠١٠/٠٩	٢٠١١/١٠	مارس-١١	سبتمبر-١١	ديسمبر-١١	مارس-١٢
ى- القطاع المالى والإستثمارات								
٢٠,٩	٢٢,٤	١٩,٢	١٩,٥	١٧,١	٣,٤	٣,٢	٤,٣	--
إجمالى الإستثمارات المحلية (نسبة إلى الناتج المحلى الإجمالى) ^١								
٨,٥	٨,١	٤,٣	٣,١	٠,٩	-٠,١	٠,٢	-٠,٣	٠,٢
الإستثمارات الأجنبية المباشرة (نسبة إلى الناتج المحلى الإجمالى) ^{١٢ ١١}								
مؤشرات سوق المال (نهاية العام الميلادى)								
٢٣٨١	٣٤١٢	--	١٤٠١	١٥٠٤	--	--	٣١٨	٦٧٩
مؤشر هيئة سوق المال								
٠,٩	١,١	--	١,٩	٠,٧	--	--	٤,٣	٣,١
معدل تذبذب مؤشر سوق المال ^{١٣}								
٦١٢٩١	٩٢٧٣٤	٤٢٧	٥٧٣	٦٦٤	٥٣٢	٤٢٠	٣٨٢	٤٩٧
مؤشر هيرمس								
٠,٨٩	١,٢٠	١,٤٧	٢,٢٢	٠,٤٩	٣,٥٤	١,٤٥	١,٢١	١,٧٧
معدل تذبذب مؤشر هيرمس ^{١٣}								
٥٣٤	٧٦٨	٤٧٤	٥٠٠	٤٨٨	٤٠٨	٣١٤	٢٨٨	٣٦٢
رأس المال السوقى (مليار جنيه) ^{١٥}								
٧١,٧	٨٥,٨	٤٥,٤	٤١,٤	٣٥,٦	٢٩,٧	٢٠,٣	١٨,٧	٢٣,٤
رأس المال السوقى (نسبة إلى الناتج المحلى الإجمالى) ^{١٨}								
٢١,٠	١٩,١	٧,٦	١٢,١	١٤,٧	--	١١,٢	١٠,٥	١١,٧
مضاعف الربحية ^{١٧}								
٤,٢	٥,١	٦,٦	٧,٠	٧,١	--	٩,٦	١٠,٤	٨,٧
عائد السهم (%) ^{١٨}								
٦٤,٣٦٦	٧١,٥٤٥	٧٨,٨٤١	١٣٤,٢٢٦	٢٢٦,٧٩٩	٢٣٠,٢٨٥	٢٣٨,٩٥٩	٢٤٨,٨٦٩	٢٥٢,٩٨٦
سندات مقيدة (مليون جنيه)								
القطاع المصرفى (مليون جنيه): ^{١٩}								
٩٣٧,٩٢٣	١,٠٨٣,٣١١	١,٠٩١,٩٩٣	١,٠٢٠,٦٥٥	١,٢٦٩,٦٩٠	١,٢٧٣,٥٤٣	١,٢٩٦,٠٨٥	١,٣٠٨,٠٢٦	١,٣٢٢,٤١٣
إجمالى الأصول								
٣٥٣,٧٤٦	٤٠١,٤٢٥	٤٢٩,٩٥٧	٤٦٥,٩٩٠	٤٧٤,١٣٩	٤٦٩,٩٦١	٤٧٨,٩٥٦	٤٨٩,٧٢٩	٤٩٥,١٢٥
إجمالى أرصدة الإقراض و الخصم								
٣٣٠,٣٧	٣٧,٥٧٦	٤١,٥٥٠	٤٦,٥٩٨	٥٩,٠٤٩	٥٢,٥٠٨	٥٩,٣٤٦	٦٠,٠٥٩	٦٠,٠٥٨
رأس المال								
٦٤٩,٩٥٣	٧٤٧,١٩٩	٨٠٩,٦٩٤	٨٩٢,٤٩٢	٩٥٧,٠٣٧	٩٤٠,٨٤٩	٩٦٩,٧٨٠	٩٨١,٢٥٨	٩٩٠,٧٢٣
إجمالى الودائع								
مؤشرات مختارة								
مؤشرات السيولة فى الجهاز المصرفى								
١٠٩,٤	١٠٩,٣	١١٤,٦	١١٣,٥	١١٤,٩	١١٤,٩	١١٤,٩	--	--
الأصول الأجنبية / الخصوم الأجنبية ^{١٠٠}								
٥٣,٧	٥٣,١	٥٢,٤	٥١,٨	٤٩,١	٤٩,٥	٤٩,٠	٤٩,٥	٤٩,٣
القروض / الودائع ^{١١١}								
٣٧,٧	٣٧,١	٣٩,٤	٣٨,٢	٣٧,٣	٣٦,٩	٣٧,٠	٣٧,٤	٣٧,٤
القروض / الأصول ^{١١٠}								
١٨,٨	١٨,٦	٣٠,٥	٣٣,٣	٣٧,٣	٣٥,٤	٣٦,٩	٣٨,٥	٣٨,٣
الأوراق المالية / الأصول ^{١١٠}								
٦٩,٣	٦٩,٠	٧٤,١	٧٣,١	٧٥,٤	٧٣,٩	٧٤,٨	٧٥,٠	٧٤,٩
الودائع / الأصول ^{١١٠}								
٤,٩	٤,٩	٥,٨	٦,٢	٦,٤	٦,٦	٦,٥	٦,٢	٦,٢
رأس المال / الأصول ^{١١٠}								
٥,٧	٥,٨	٦,٤	٥,٨	٤,٣	٤,٣	٤,٠	٤,٠	٤,٢
مخصصات القروض / إجمالى الأصول ^{١١٠}								

المصادر : الهيئة العامة لسوق المال والبنك المركزى المصرى.

-- بيان غير متاح.

١/ تم حساب المؤشرات الربع سنوية كنسبة من الناتج المحلى الإجمالى للعام بأكمله.

٢/ صافى الإستثمارات الأجنبية المباشرة تشمل الإستثمار الاجنبى فى قطاع البترول.

٣/ على أساس الإنحراف المعيارى للعوائد اليومية خلال شهر الدراسة. البيانات السنوية تعكس نهاية ديسمبر من كل عام.

٤/ سلسلة معدلة.

٥/ القيمة السوقية للأرصدة القائمة. يمثل ناتج ضرب عدد الأسهم القائمة فى سعر السوق السائد.

٦/ قامت وزارة التنمية الإقتصادية بتقدير قيمة الناتج المحلى الإجمالى لعام ٢٠١٢/٢٠١١ بنحو ١٥٤٦,٢ مليار جنيه ، مقارنة بناتج محلى إجمالى معدل قدره ١٣٧١,٨ مليار جنيه لعام ٢٠١١/٢٠١٠.

٧/ ويعرف أيضا بمعدل السعر على العائد، ويقاس بنسبة سعر السوق لكل سهم إلى أرباحه السنوية.

٨/ الكوبون السنوى الموزع / سعر السهم الجارى.

٩/ تعكس بيانات البنوك التجارية.

١٠/ لدى البنوك العامة فى مصر ، بخلاف البنك المركزى.

١١/ تتضمن القروض والودائع الحكومية وغير الحكومية ، ولا تشمل ودائع البنوك لدى البنك المركزى المصرى.

القسم الأول: نظرة عامة على الأداء الإقتصادي والمالي (تابع)

بيان ربع سنوي				بيان سنوي				
يناير-مارس # ٢٠١١	اكتوبر-ديسمبر * ٢٠١١	ابريل-يونيو * ٢٠١١	يناير-مارس ١/	٢٠٠٧/٠٦	٢٠٠٨/٠٧	٢٠٠٩/٠٨	٢٠١٠/٠٩	٢٠١١/١٠
				ث- معاملات القطاع الخارجى				
				(مليون دولار)				
١٦,٣٧٠	١٦,٤٤٠	١٦,٦٦٥	١٣,٢٨٤	٤٩,٥٣٤	٦٥,٩٠٤	٥٧,٢١٧	٥٧,٨٩٩	٦٢,٤٠٠٢
١٨,٧٠٩	١٨,٣١٩	١٤,٧٧٥	١٥,٣٨٢	٤٧,٢٦٥	٦٥,٠١٦	٦١,٦٤١	٦٢,٢١٧	٦٤,٧٧١
٧,٩٢٩-	٧,٧٧٥-	٣,١١٠-	٦,١٩١-	١٦,٢٩١-	٢٣,٤١٥-	٢٥,١٧٣-	٢٥,١٢٠-	٢٣,٧٨٤-
٦٧٥	١,٥٠١	١,٠٣٠	١,٢٦٥	١١,٤٩٨	١٤,٩٦٦	١٢,٥٠٢	١٠,٣٣٩	٧,٨٧٨
٢,٣٣٩-	١,٨٧٩-	١,٨٩٠	٢,٠٩٨-	٢,٢٦٩	٨٨٨	٤,٤٢٤-	٤,٣١٨-	٢,٧٦٩-
١,٢٥٧-	٢,٩١٤-	٣,٠٤٧-	٤,٥٩٤-	٨٥٣	٧,٥٥٨	٢,٢٨٥	٨,٣٢٥	٤,٨٢٤-
٣,١٦٥-	٥,٦٤٩-	٤,٢٥٥-	٦,٠٧١-	٥,٢٨٢	٥,٤٢٠	٣,٣٧٨-	٣,٣٥٦	٩,٧٥٤-
١٥,١١٩	١٨,١١٩	٢٦,٥٦٩	٣٠,١٠٦	٢٨,٥٥٩	٣٤,٥٧٢	٣١,٣١٠	٣٥,٢٢١	٢٦,٥٦٩
				صافى الإحتياطيات الدولية ١٢/				
				(نسبة إلى الناتج المحلى الإجمالى) ١٣/				
٦,٤	٦,٤	٧,٢	٥,٧	٣٨,٠	٤٠,٥	٣٠,٣	٢٦,٥	٢٦,٣
٧,٣	٧,١	٦,٤	٦,٦	٣٦,٢	٤٠,٠	٣٢,٦	٢٨,٤	٢٧,٤
٣,١-	٣,٠-	١,٣-	٢,٦-	١٢,٥-	١٤,٤-	١٣,٣-	١١,٥-	١٠,١-
٠,٣	٠,٦	٠,٤	٠,٥	٨,٨	٩,٢	٦,٦	٤,٧	٣,٣
٠,٩-	٠,٧-	٠,٨	٠,٩-	١,٧	٠,٥	٢,٣-	٢,٠-	١,٢-
١,٢-	٢,٢-	١,٨-	٢,٦-	٤,٠	٣,٣	١,٨-	١,٥	٤,١-
				نسبة إلى اجمالى المتحصلات الجارية ١٤/				
٢٠,٩	٢٠,٨	٢٦,١	٢٥,٨	٢٤,٤	٢٢,٩	٢٥,٠	٢٣,٩	٢٤,٣
١٨,٧	٢٢,٠	٢٤,٠	٢١,٤	٢٠,٧	٢٢,٣	١٩,٤	١٨,٠	١٩,٨
١٢,٤	١٤,٨	١١,٥	١٣,٥	١٦,٨	١٦,٧	١٨,٥	٢٠,٤	١٧,٣
٢٩,٨	٢٤,٤	٢١,٣	٢١,٠	١٢,٨	١٢,٩	١٣,٥	١٦,٧	٢٠,٢
				مؤشرات أخرى (%)				
٤٥,٠	٤٦,٧	٧٢,٢	٥٠,٢	٥٧	٥٦	٥٠	٤٩	٥٣
١١٦	١٤٠	١٢٩	١٤٣	٢٢٨	٢٢٢	٢١١	١٧٨	١٥٦
٣,١	٣,٧	٧,١	٧,٣	٨,٩	٧,٩	٧,٥	٨,٦	٦,٣
٤٥,٢	٥٣,٨	٧٦,٢	٨٦,٥	٩٥,٨	١٠٢,١	٩٩,٦	١٠٤,٨	٧٦,٢
				نسبة صافى الإحتياطيات الدولية إلى الدين الخارجى ١٥/ (%)				

المصدر: البنك المركزي المصري.

أرقام معدلة من قبل البنك المركزي المصري.

* بیان مبدئی.

-- بيان غير متاح.

١/ تم تقدير البيانات الخاصة بالربع الثالث يناير- مارس ٢٠١٢/٢٠١١ كمحصلة الفارق بين بيانات الفترة يوليو - مارس ٢٠١٢/٢٠١١ والفترة يوليو - ديسمبر ٢٠١٢/٢٠١١.

٢/ قد تظهر بعض الفروق في تقييم الإحتياطيات الدولية نتيجة استخدام أسعار صرف مختلفة داخل محفظة الإحتياطي من العملات الأجنبية.

٣/ تم حساب المؤشرات الربع سنوية باستخدام بيانات الناتج المحلي الإجمالي للعام بأكمله. قامت وزارة التخطيط بتقدير قيمة الناتج المحلي الإجمالي لعام ٢٠١١/٢٠١٢ بنحو ١٥٤٦,٢ مليار جنيه، مقارنةً بناتج محلي إجمالي قدره ١٣٧١,٨ مليار جنيه لعام ٢٠١١/٢٠١٠.

٤ / باستبعاد التحويلات الرسمية.

٥/ بعدد أشهر الواردات.

٦/ لا يشمل مديونية القطاع الخاص غير المضمونة.

القسم الثانى

مؤشرات الإقتصاد العینى و الحقیقى

جدول (١) الناتج المحلى الإجمالى بحسب الموارد والإستخدامات بأسعار السوق (أسعار جارية)..... ١١

جدول (٢) الناتج المحلى الإجمالى بتكلفة عوامل الإنتاج موزعاً بحسب القطاعات الإقتصادية (أسعار جارية)..... ١٢

جدول (٣) إجمالى الإستثمارات موزعة بحسب القطاعات الإقتصادية..... ١٣

جدول (١) الناتج المحلي الإجمالي بحسب الموارد والإستخدامات (بأسعار السوق)^{١/}
(أسعار جارية)

(مليار جنيه)							
يوليو- مارس * ٢٠١٢ / ٢٠١١	٢/	٢٠١١/٢٠١٠	٢٠١٠/٢٠٠٩	٢٠٠٩/٢٠٠٨	٢٠٠٨/٢٠٠٧	٢٠٠٧/٢٠٠٦	٢٠٠٦/٢٠٠٥
١١٤١,٩	الناتج المحلي الإجمالي	١٣٧١,٨	١٢٠٦,٦	١٠٤٢,٢	٨٩٥,٥	٧٤٤,٨	٦١٧,٧
(١٤,٧)		(١٣,٧)	(١٥,٨)	(١٦,٤)	(٢٠,٢)	(٢٠,٦)	(١٤,٧)
١٢٢٩,٣	جملة الطلب المحلي	١٤٢٥,٤	١٢٦٩,٨	١١١١,٤	٩٤٥,٦	٧٧٨,٩	٦٣٢,٨
١٠٥١,٢	الإستهلاك النهائي	١١٩٠,٩	١٠٣٤,٥	٩١١,٤	٧٤٥,١	٦٢٣,٦	٥١٧,١
٩٢٢,٥	الإستهلاك الخاص	١٠٣٥,٩	٨٩٩,٨	٧٩٣,١	٦٤٧,٦	٥٣٩,٢	٤٤١,٢
١٢٨,٧	الإستهلاك العام والحكومي	١٥٥,٠	١٣٤,٧	١١٨,٣	٩٧,٥	٨٤,٤	٧٥,٩
١٧٨,١	الاستثمارات ^{٣/}	٢٣٤,٥	٢٣٥,٣	٢٠٠,٠	٢٠٠,٥	١٥٥,٣	١١٥,٧
٨٧,٤-	صافي الصادرات	٥٣,٦-	٦٣,٢-	٦٩,٢-	٥٠,١-	٣٤,١-	١٥,١-
٢١٣,٠	الصادرات السلعية والخدمية ^{٤/}	٢٨٢,٠	٢٥٧,٦	٢٦٠,١	٢٩٥,٩	٢٢٥,٣	١٩٣,٢
٣٠٠,٤	الواردات السلعية والخدمية	٣٣٥,٦	٣٢٠,٨	٣٢٩,٣	٣٤٦,٠	٢٥٩,٤	٢٠٨,٣
ملاحظات (نسبة للناتج المحلي الإجمالي)							
٩٢,١	الإستهلاك النهائي	٨٦,٨	٨٥,٧	٨٧,٤	٨٣,٢	٨٣,٧	٨٣,٧
١٥,٦	الاستثمارات ^{٣/}	١٧,١	١٩,٥	١٩,٢	٢٢,٤	٢٠,٩	١٨,٧
١٨,٧	الصادرات السلعية والخدمية ^{٤/}	٢٠,٦	٢١,٣	٢٥,٠	٣٣,٠	٣٠,٢	٣١,٣
٢٦,٣	الواردات السلعية والخدمية	٢٤,٥	٢٦,٦	٣١,٦	٣٨,٦	٣٤,٨	٣٣,٧

المصدر: وزارة التنمية الاقتصادية.

* بيان مبدئي، وقابل للتعديل. قامت وزارة التخطيط بتقدير قيمة الناتج المحلي الإجمالي لعام ٢٠١٢/٢٠١١ بنحو ١٥٤٦,٢ مليار جنيه ، مقارنة بناتج محلي إجمالي معدل قدره ١٣٧١,٨ مليار جنيه لعام ٢٠١١/٢٠١٠.

() معدل النمو عن الفترة المقابلة في العام السابق.

١/ تشمل صافي الضرائب غير المباشرة.

٢/ قامت وزارة التخطيط بمراجعة بيانات الناتج المحلي الإجمالي لعام ٢٠١١/١٠ على أساس ربع سنوي.

٣/ تشمل التكوين الرأسمالي و التغير في المخزون. تصل قيمة التغير في المخزون خلال الفترة يوليو-مارس ٢٠١٢/٢٠١١ نحو ١٤ مليار جنيه ، مقارنة بـ٢,٦ مليار جنيه خلال نفس الفترة من العام المالي السابق.

٤/ تشمل حصة الشريك الأجنبي في قطاع البترول.

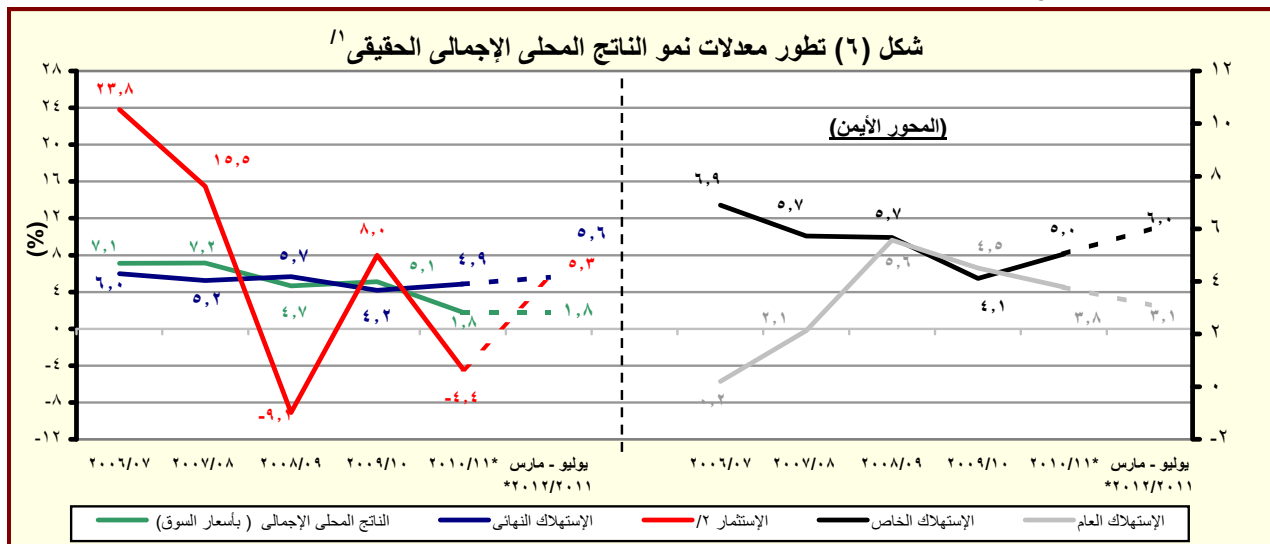

المصدر: وزارة التخطيط.

* بيان مبدئي، وقابل للتعديل.

١/ باستخدام أسعار ٢٠٠٢/٢٠٠١ للفترة ٢٠٠٣/٠٢ - ٢٠٠٧/٠٦ والأسعار الثابتة لسنة ٢٠٠٧/٠٦ عند حساب معدلات النمو الحقيقية لعام ٢٠٠٨/٠٧ و ٢٠٠٩/٠٨ ، ٢٠١٠/٠٩ و ٢٠١١/١٠.

٢/ تشمل التكوين الرأسمالي و التغير في المخزون.

جدول (٢): الناتج المحلي الإجمالي بتكلفة عوامل الإنتاج موزعاً بحسب القطاعات الاقتصادية
(أسعار جارية)

(مليون جنيه)	٢٠٠٦/٢٠٠٥ ٢٠٠٧/٢٠٠٦ ٢٠٠٨/٢٠٠٧ ٢٠٠٩/٢٠٠٨ ٢٠١٠/٢٠٠٩ ٢٠١١/٢٠١٠ ٢٠١٢/٢٠١١						
يوليو - مارس	٢٠١٢/٢٠١١						
١٠٠٩٤٠٨٠	١٠٣٠٩٠٩٠٦	١٠١٥٠٠٥٩٠	٩٩٤٠٠٥٥	٨٥٥٠٣٠٢	٧١٠٠٣٨٨	٥٨١٠١٤٤	إجمالي الناتج المحلي
(١١,٩)	(١٣,٨)	(١٥,٧)	(١٦,٢)	(٢٠,٤)	(٢٢,٢)	(١٤,٧)	
٥٧٣,٧٧٤	٦٨٢,١٥٦	٥٩١,٩٠٣	٥٠٨,٠٠١	٤٣٦,٧٢٧	٣٦٠,٥٣٠	٣٠٥,٠٩٤	إجمالي القطاع السلعى
(١٣,٠)	(١٥,٢)	(١٦,٥)	(١٦,٣)	(٢١,١)	(١٨,٢)	(١٧,٧)	
١٦٩,٢٠٧	١٩٠,١٥٩	١٦٠,٩٧٠	١٣٥,٤٦٥	١١٣,١٠٤	٩٩,٩٥٣	٨١,٧٦٦	الزراعة و الغابات و الصيد
١٦٣,٤٥٣	١٩٥,١٣٦	١٦٥,٧٤٧	١٤٧,٩٦٦	١٣٣,٦٧٤	١٠٣,٦٥٦	٨٩,٨٣٤	الإستخراجات:
٦٩,٠٧٧	٨١,٥٦٦	٦٨,٥٣٨	٦١,٧٥٩	٥٦,٧٢٢	٤٤,٠٥٩	٤٠,٥٨٦	البترول
٨٩,٩٢١	١٠٨,٢٠٦	٩٢,٥٣٨	٨٢,٢٠٦	٧٣,٤٩٥	٥٦,٥٩٠	٤٨,٣١١	الغاز الطبيعى
(١٦,٢)	(١٦,٩)	(١٢,٦)	(١١,٩)	(٢٩,٩)	(١٧,١)	(٧٥,٣)	
٤,٤٥٥	٥,٣٦٤	٤,٦٧١	٤,٠٠١	٣,٤٥٧	٣,٠٠٧	٩٣٧	استخراجات أخرى
١٧٥,٩٨٠	٢١٦,١٨٤	١٩٤,٢٩٠	١٦٤,٥٢٣	١٣٩,٠٠٣	١١٤,٤٧٥	٩٨,٦٩٣	الصناعات التحويلية:
١٢,٧٣٣	١٤,٨٢٩	١٢,٥١٦	١٠,٢٥٧	٧,٩٢٢	٦,٠٥٥	٥,٦٠١	تكرير البترول
١٦٣,٢٤٧	٢٠١,٣٥٥	١٨١,٧٧٤	١٥٤,٢٦٦	١٣١,٠٨١	١٠٨,٤٢٠	٩٣,٠٩٢	تحويلية أخرى
١٤,٠٧٩	١٦,٨٣٢	١٤,٨٩٧	١٣,٠٤٣	١١,٥٠٧	٩,٨٨٠	٨,٨٨٠	الكهرباء
٣,١٩٢	٣,٧٧٥	٣,٣٩٠	٢,٩٧٧	٢,٦٥٩	٢,٣٩٠	٢,١٥٨	المياه
٤٧,٨٦٣	٦٠,٠٧٠	٥٢,٦٠٩	٤٤,٠٢٦	٣٦,٧٨٠	٣٠,١٧٥	٢٣,٧٦٣	التشييد والبناء
(١٠,٦)	(١٤,٢)	(١٩,٥)	(١٩,٧)	(٢١,٩)	(٢٧,٠)	(١٨,٢)	
٣٣٧,٠٠٦	٤٠٤,٨٣٧	٣٦٤,٥١٨	٣١٨,٥٦٦	٢٧٩,٦٠٦	٢٣٣,٠٥٢	١٨٣,٥٦٧	إجمالي الخدمات الإنتاجية
(٩,٧)	(١١,١)	(١٤,٤)	(١٣,٩)	(٢٠,٠)	(٢٧,٠)	(١٢,٧)	
٤٢,٥٦٣	٥٣,٣٥١	٤٧,٤٠٠	٤٠,٩٦٢	٣٤,٧٩٠	٢٩,٥٤٩	٢٤,٥١٩	النقل والتخزين
٢٨,٢٧٦	٣٧,٣٠١	٣٤,٨١٨	٣١,١٨٥	٢٧,١٥١	٢٣,٠٦٢	١١,٩٧٤	الاتصالات
٢٣,٠٨٩	٢٩,٣١١	٢٥,٨٠٣	٢٦,٨٢٦	٢٨,٧٢٩	٢٤,٠٨٤	٢٣,٣٩٩	قناة السويس
(٧,٧)	(١٣,٦)	(٣,٨)-	(٦,٦)-	(١٩,٣)	(٢,٩)	(١٦,١)	
١٢٨,٢٦٢	١٥٠,٦٥٨	١٣٣,٧٧٤	١١٣,٣٩٨	٩٣,٣٨٢	٧٧,٦٧٥	٦٣,٥٨٣	تجارة الجملة و التجزئة
٣٩,٥٣٢	٤٤,٨٣٤	٤١,١٧٤	٣٦,١٢٥	٣١,٧٥٦	٢٧,٥٣١	٢٨,٧٩٨	الوساطة المالية و الأنشطة المساعدة
٤٠,٠٩٠	٤٧,٦٢٧	٤١,٥٢١	٣٥,٦٨٩	٣١,٣٧٥	٢٦,٣٧٢	١٢,٤٩٧	التأمين و التأمينات الإجتماعية
٣٥,١٩٤	٤١,٧٥٥	٤٠,٠٢٨	٣٤,٣٨٢	٣٢,٤٢٤	٢٤,٧٧٨	١٨,٧٩٨	المطاعم والفنادق
(٦,٣)	(٤,٣)	(١٦,٤)	(٦,٠)	(٣٠,٩)	(٣١,٨)	(١٢,٥)	
١٨٣,٣٠٠	٢٢٢,٩١٢	١٩٤,١٧٠	١٦٧,٤٨٨	١٣٨,٩٧٠	١١٦,٨٠٦	٩٢,٤٨٣	إجمالي الخدمات الإجتماعية
(١٢,٩)	(١٤,٨)	(١٥,٩)	(٢٠,٥)	(١٩,٠)	(٢٦,٣)	(٩,٥)	
٢٦,٨٨٧	٣٤,٠٦٦	٣٠,٢٦٢	٢٦,٥٧٥	٢٣,٣٣٤	٢٠,٩٤٣	١٩,٠٥٥	الأنشطة العقارية
١١٠,٠٣٠	١٣٣,٦٨٨	١١٤,٩٤٤	٩٨,٥٧٥	٧٩,٧٣٧	٦٤,٢٢٠	٥٦,٩٣٠	الحكومة العامة
١٢,١٧٢	١٤,٥٥٨	١٢,٨٢٨	١١,١٣٣	٩,٤٩٢	٨,٣٧٦	٣,٤٩٦	خدمات التعليم
١٤,٠٥٦	١٦,٥٩٥	١٤,٧٩٧	١٢,٩٧١	١٠,٩٦١	٩,٩٠٨	٦,٥٦٣	الصحة
٢٠,١٥٥	٢٤,٠٠٥	٢١,٣٣٩	١٨,٢٣٤	١٥,٤٤٦	١٣,٣٥٩	٦,٤٣٩	الخدمات الأخرى ^{١/٢}

المصدر: وزارة التنمية الاقتصادية.

() معدل النمو عن الفترة المقابلة فى العام السابق.

* بيان مبدئى، وقابل للتعديل.

١/ قامت وزارة التخطيط بمراجعة بيانات الناتج المحلي الإجمالي لعام ٢٠١١/١٠ على أساس ربع سنوى.

٢/ يشمل الصرف الصحى والمعلومات والتسويات.

جدول (٣): إجمالي الإستثمارات موزعة بحسب القطاعات الإقتصادية

(يوليو - مارس ٢٠١١/٢٠١٢ *)^١

(مليون جنيه)

مؤشرات الإقتصاد
العيني و الحقيقي

قطاع حكومي	هينات اقتصادية	قطاع أعمال عام	قطاع خاص	إجمالي	نسبة الى إجمالي الإستثمارات (%)
الإجمالي العام	٧٨٣٩	٢١١٣١	١١٠١٧١	١٦٤١١٤	١٠٠,٠
القطاع السلعي	١٦٨٦	١٥٥١٧	٤٤٠٠٢	٦٦٠٢٤	٤٠,٢
الزراعة والرئ والصيد	١٨	٠,٢	١٧٨٧	٣٧٣٩	٢,٣
البترول الخام والتعدين والغاز الطبيعي	--	٢٧٦٢	٣١٧٧٠	٣٤٥٣٨	٢١,٠
الصناعات التحويلية والمنتجات البترولية	١٩	١١٧١	٩٨١٥	١١١٠٤	٦,٨
الكهرباء والمياه	١٦٤٦	١١٠٨٢	--	١٥٤٤٨	٩,٤
التشييد والبناء	--	٥٠٢	٦٣٠	١١٩٥	٠,٧
الخدمات الإنتاجية	١٩٩٦	٥٥٧٧	٣٠٩١٩	٤٤٥٣٧	٢٧,١
النقل والإتصالات ^٢	١٦٨٧	٤٢٣٠	٢٠٨١٩	٣٢٧٢٤	١٩,٩
تجارة الجملة والتجزئة	٢٥٥	٧٨	٦٣٠٠	٦٦٣٣	٤,٠
الخدمات المالية، التأمين والضمان الإجتماعى	٤٣	٨٦٨	--	٩٦٦	٠,٦
السياحة	--	٤٠٠	٣٨٠٠	٤٢١٥	٢,٦
الخدمات الإجتماعية	٤١٥٧	٣٨	٣٥٢٥٠	٥٣٥٥٣	٣٣
الإسكان والأنشطة العقارية	١٠٢١	--	٢٩٠٠٠	٣٠١٤٧	١٨,٤
الخدمات التعليمية	١١٤	--	١٧٠٠	٤٨٦٦	٣,٠
الخدمات الصحية	٦٧	--	١٣٥٠	٢٦٣٩	١,٦
خدمات أخرى ^٣	٢٩٥٦	٣٨	٣٢٠٠	١٥٩٠٢	٩,٧

ملاحظات: الرقم القياسى للإنتاج للقطاعات الإقتصادية الرئيسية (٢٠٠٢ = ١٠٠)

٢٠١١/٢٠١٠			٢٠١٢/٢٠١١		
أكتوبر-ديسمبر	يناير-مارس	ابريل - يونيو	يوليو-سبتمبر	نوفمبر-ديسمبر	يناير-مارس
١٧٤,٥	١٦٢,٣	١٧٢,٧	١٦٨,٢	١٦٩,٧	١٨٨,٩
الصناعات التحويلية ^٤	١٣٦,٩	١٢٨,٢	١٧٠,٢	١٤٠,١	١٥٥,٠
منتجات بترول	١٤٤,٤	١٥٤,١	١٤٤,٣	١٤٣,٢	١٤٦,٥
غاز طبيعى	١٦٣,٩	١٨٣,٦	١٩٠,٣	١٨٦,٢	٢٠٤,٦
الكهرباء	١٧٣,٧	١٦٦,٠	١٨٣,٩	١٨٢,٢	١٩١,٨
التشييد والبناء	١٧٩,٨	١٩١,١	١٦٦,٥	٢٠٦,٧	٢٢٦,٤
النقل ^٥	٨٥,٠	٨٣,٦	٧٥,٢	٦٦,٤	٨٥,٦
قناة السويس ^٦	٢٣٩,١	٢٧٥,٠	٢٧٦,٨	٢٦٤,٠	٢٨٢,٨
السياحة	٣٤٦,٧	٢٦٠,١	٢٤٦,٢	٢٨٠,٣	٣٣٢,٥

المصدر: وزارة التخطيط.

* بيان مبدئى.

-- بيان غير متاح.

١/ لا يشمل المعلومات والتغير فى المخزون.

٢/ يشمل قناة السويس.

٣/ يشمل الصرف الصحي والمعلومات واحلال وصيانة الأصول.

٤/ تمت مراجعة البيانات الخاصة بمؤشر الصناعات التحويلية لشهر سبتمبر ٢٠١١.

٥/ لا يتضمن قناة السويس.

٦/ على أساس قيمة متحصلات قناة السويس بالدولار الأمريكى.

القسم الثالث

الأسعار المحلية

معدلات التضخم السنوية فى الأرقام القياسية للأسعار المحلية-----	١٧	جدول (٤)
معدلات التضخم السنوية لأسعار المستهلكين-----	١٨	جدول (٥)
معدل التضخم السنوى لأسعار المنتجين طبقاً للنشاط الأقتصادى-----	١٩	جدول (٦)
معدل التضخم السنوى لأسعار المنتجين طبقاً للإستخدام النهائى-----	٢٠	جدول (٧)
معدل التضخم السنوى لأسعار المنتجين طبقاً لدرجة التصنيع-----	٢٠	جدول (٨)
تطور أسعار الصرف-----	٢١	جدول (٩)

جدول (٤): معدلات التضخم السنوية فى الأرقام القياسية للأسعار المحلية : ١٣ / ٢ / ١

بيان ملخص
٢٠١٢ - ٢٠٠٩

٢٠١٢				٢٠١١				٢٠١٠				٢٠٠٩				
الرقم القياسى لأسعار المنتجين	معدل التضخم الأساسى	الرقم القياسى لأسعار المستهلكين		الرقم القياسى لأسعار المنتجين	معدل التضخم الأساسى	الرقم القياسى لأسعار المستهلكين		الرقم القياسى لأسعار المنتجين	معدل التضخم الأساسى	الرقم القياسى لأسعار المستهلكين		الرقم القياسى لأسعار المنتجين	معدل التضخم الأساسى	الرقم القياسى لأسعار المستهلكين		
		حضر إجمالى الجمهورية	حضر إجمالى الجمهورية			حضر إجمالى الجمهورية	حضر إجمالى الجمهورية			حضر إجمالى الجمهورية	حضر إجمالى الجمهورية					
٧,٤	٦,٩	٩,٢	٨,٦	١٤,٧	٩,٧	١١,٠	١٠,٨	١٢,٩	٧,٤	١٣,٦	١٣,٦	٢,٧-	١٤,٧	١٤,٠	١٤,٣	
٨,٨	٧,٣	٩,٩	٩,٢	١٦,٨	٩,٥	١٠,٨	١٠,٧	١٣,١	٦,٩	١٢,٥	١٢,٦	٧,٦-	١٣,٦	١٤,٢	١٣,٥	
٥,٤	٨,٧	٩,٥	٩,٠	٢٠,٤	٨,٥	١١,٨	١١,٥	١٣,٧	٧,٠	١١,٧	١١,٩	١٠,٤-	١١,٢	١١,٦	١٢,١	
٢,٨	٨,٤	٩,٣	٨,٨	٢٠,٦	٨,٨	١٢,٤	١٢,١	١٥,٩	٦,٦	١٠,٨	١٠,٨	١١,٨-	١٠,٣	١٢,٢	١١,٧	
٤/٢,٨	٧,٢	٨,٦	٨,٣	٢٠,١	٨,٨	١٢,٢	١١,٨	٩,٩	٦,٧	٩,٨	١٠,٠	١٢,٤-	٨,٥	٩,٨	١٠,٢	
				١٩,٤	٨,٩	١٢,١	١١,٨	٨,٦	٦,٧	١٠,٠	١٠,١	١٢,٠-	٧,٩	٩,٨	٩,٩	
				١٧,٣	٨,٧	١٠,٧	١٠,٤	١٠,٣	٧,١	١٠,٤	١٠,٤	١٣,٤-	٧,٢	٩,٧	٩,٩	
				١٤,٠	٧,٠	٨,٨	٨,٥	١٠,٣	٨,٢	١١,٥	١٠,٩	٨,٤-	٥,٨	٨,٤	٩,٠	
				١١,٨	٨,٠	٨,٥	٨,٢	١٤,١	٧,٦	١١,٧	١١,٠	٦,٧-	٦,٣	١٠,٢	١٠,٨	
				٦,٠	٧,٦	٧,٥	٧,١	١٦,٩	٨,١	١١,٤	١١,٠	١,٦	٦,٥	١٢,٨	١٣,٣	
				٩,١	٧,٠	١٠,٠	٩,١	١٣,٥	٨,٩	١٠,٢	١٠,٢	٨,٧	٦,٦	١٢,٩	١٣,٢	
				٩,٢	٧,١	١٠,٤	٩,٦	١٢,٨	٩,٧	١٠,٣	١٠,٣	١٣,٤	٦,٩	١٣,١	١٣,٢	

المصدر: الجهاز المركزى للتعبئة العامة والإحصاء.

١/ قام الجهاز المركزى للتعبئة العامة والإحصاء بإستحداث سلسلة جديدة للأرقام القياسية لأسعار المستهلكين بدءاً من أغسطس ٢٠٠٩ ، وذلك بإستخدام شهر يناير ٢٠١٠ كـشهر أساس للسلسلة الجديدة، بالإضافة إلى إستخدام أوزان جديدة للمجموعات السلعية الرئيسية مستخرجة فى ضوء نتائج بحث الدخل والإنفاق والإستهلاك لعام ٢٠٠٨/٢٠٠٩. هذا، وتجدر الإشارة إلى أن سلسلة أسعار المستهلكين ما قبل أغسطس ٢٠٠٩ مبنية على أساس شهر يناير ٢٠٠٧ ، كما إعتمدت الأوزان السابقة على بحث الدخل والإنفاق والإستهلاك للعام المالى ٢٠٠٤/٢٠٠٥ .

٢/ قام الجهاز المركزى للتعبئة العامة والإحصاء بإصدار رقم قياسى لأسعار المنتجين بدءاً من سبتمبر ٢٠٠٧ ، وذلك بإستخدام أسعار السلع والخدمات للسنة المالية (٢٠٠٤-٢٠٠٥) كفترة أساس للسلسلة الأرقام القياسية، كما تم إستخراج الأوزان بإستخدام متوسط عامى (٢٠٠٢-٢٠٠٣ ، ٢٠٠٣-٢٠٠٤) للقيم الإجمالية للإنتاج الصناعى والزراعى والخدمى. وجدير بالذكر أن السلسلة الزمنية لمعدلات التضخم لأسعار المنتجين للفترة ما قبل سبتمبر ٢٠٠٧ غير متاحة بعد.

٣/ قام البنك المركزى المصرى بإصدار مؤشر التضخم الأساسى (Core Inflation) ، وهو مشتق من الرقم القياسى العام لأسعار المستهلكين مستبعداً منه بعض السلع التى تتحدد أسعارها إدارياً (وتمثل ١٨,٧% من السلة السلعية للمستهلكين)، بالإضافة إلى بعض السلع التى تتأثر بصدمات مؤقتة من جانب العرض (الخضراوات والفاكهة وتمثل ٦,٩% من السلة السلعية للمستهلكين).

٤/ البيانات التفصيلية الصادرة عن الجهاز المركزى للتعبئة والإحصاء والتى تخص شهرى إبريل ومايو ٢٠١٢ غير متاحة حتى تاريخه .

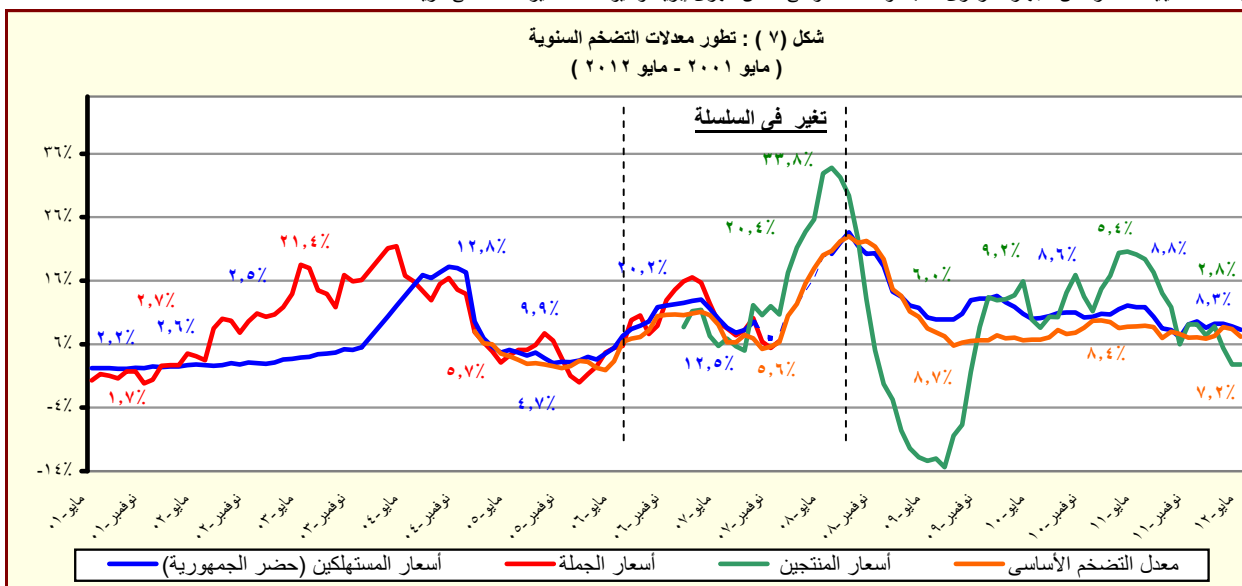

المصدر: الجهاز المركزى للتعبئة العامة والإحصاء.

جدول (٥): معدل التضخم السنوى لأسعار المستهلكين^{١/}
(نسبة التغير)

بيان ربع سنوي ^{٢/}					بيان شهري ^{٣/}				
يناير- مارس ٢٠١١	يوليو- سبتمبر ٢٠١١	أكتوبر- ديسمبر ٢٠١١	يناير- مارس ٢٠١٢	مايو- ١١	فبراير- ١٢	مارس- ١٢	أبريل- ١٢	مايو- ١٢	
١١,٠	٩,٠	٨,٥	٨,٩	١١,٨	٩,٢	٩,٠	٨,٨	٨,٣	معدل التضخم لأسعار المستهلكين
١٩,٢	١٢,٥	١١,١	١١,٦	١٩,٨	١٢,٦	١٠,٩	١٠,٨	١٠,٨	الطعام والشراب
٤٦,٩	٢٩,٥	٣٦,٠	٣٧,٤	٥٤,٢	٣٧,٤	٣٧,٤	٣٧,٤	٣٠,٩	السجائر و الدخان
١,١	١,٦	٣,٤	٥,٨	١,٨	٦,٠	٦,٨	٦,٨	٥,٠	الملابس والاقمشة و أغطية القدم
٠,١	٣,٣	٨,٩	٩,١	١,١	٨,٦	١٠,٢	٨,٧	٧,٢	المسكن والمياه و الكهرباء و الوقود
٢,٨	٤,٦	٥,٩	٦,٥	٢,٢	٦,٤	٦,٧	٦,٧	٨,٧	الاثاث و المعدات المنزلية و الصيانة
١,٥	٢,٠	٠,٨	٠,٥	١,٩	٠,٧	٠,٣	٠,١	٠,١	الرعاية الصحية
١,٣	١,٤	١,٣	١,٨	١,٦	١,٣	٢,٩	٢,٩	٢,٨	النقل والمواصلات
١,٠	-١,٦	-٥,١	-٥,٧	٠,١	٧,٧-	٤,٥-	٤,٥-	٤,٥-	الاتصالات السلكية واللا سلكية
٦,٠	٨,٢	١٠,٤	٨,٧	٧,٨	٩,٠	٨,١	٨,٦	٨,١	الثقافة والترفيه
٢٤,٣	٢٤,٣	٩,٩	٩,٩	٢٤,٣	٩,٩	٩,٩	٩,٩	٩,٩	التعليم
١٢,٣	١١,٠	٢,١	٢,٠	١٢,٢	١,٢	٢,٨	٣,٥	٣,٦	المطاعم و الفنادق
١,٩	٣,٤	٢,٨	٣,٠	٢,١	٣,٤	٢,٨	٢,٣	١,٩	خدمات متنوعة

المصدر: الجهاز المركزى للتعبئة العامة والإحصاء.

١/ فى حضر الجمهورية.

٢/ التغير فى الرقم القياسى عن الفترة المقابلة فى العام السابق. بدءاً من الفترة أكتوبر-ديسمبر ٢٠١٠ تعكس البيانات السلسلة الجديدة لأسعار المستهلكين والتي تستخدم شهر يناير ٢٠١٠ كشهر أساس، بالإضافة إلى استخدام أوزان جديدة للمجموعات السلعية الرئيسية مستخرجة فى ضوء نتائج بحث الدخل والإنفاق والإستهلاك لعام ٢٠٠٨/٢٠٠٩.

٣/ التغير فى الرقم القياسى عن الشهر المقابل فى العام السابق . بدءاً من أغسطس ٢٠٠٩ تعكس البيانات السلسلة الجديدة لأسعار المستهلكين والتي تستخدم شهر يناير ٢٠١٠ كشهر أساس.

جدول (٦): معدل التضخم السنوى لأسعار المنتجين طبقاً للنشاط الإقتصادي^{١/٤}
(نسبة التغير)

	بيان ربع سنوي ^{١/٢}					بيان شهري ^{١/٣}				
	يناير- مارس ٢٠١١	يوليو- سبتمبر ٢٠١١	أكتوبر- ديسمبر ٢٠١١	يناير- مارس ٢٠١٢	مايو- ١١	فبراير- ١٢	مارس- ١٢	أبريل- ١٢	مايو- ١٢	
معدل التضخم لأسعار المنتجين	١٧,٣	١٤,٣	٨,١	٧,٢	٢٠,١	٨,٨	٥,٤	٢,٨	٢,٨	
الزراعة وإستغلال الغابات وصيد الأسماك	١٩,٩	١٠,٨	٥,٥	٩,٢	٢٧,٢	١٢,٥	٥,٦	٤,٥	٤,٣	
المحاصيل ومنتجات الصيد وأنشطة الخدمات ذات الصلة	٢١,٥	١١,٣	٥,٤	٩,٠	٢٩,٤	١٢,٦	٥,٠	--	--	
صيد الاسماك وتربية الأحياء المائية	١,٠	٤,٤	٦,١	١١,٦	١,٢	١١,٤	١٤,١	--	--	
التعدين وإستغلال المحاجر	٢٨,٣	٣٥,٦	١٩,٦	١٢,٩	٣٧,٥	١٦,٠	٩,٣	٠,٠	٠,٤	
إستخراج البترول الخام والغاز الطبيعي	٢٨,٥	٣٥,٨	١٩,٧	١٢,٨	٣٧,٨	١٦,٠	٩,٢	--	--	
التعدين وإستغلال المحاجر الأخرى	١٠,٥	١٣,٦	١٥,٣	٢٤,٥	١١,٣	٢٤,٥	٢٤,٥	--	--	
الصناعات التحويلية	١١,٩	٨,٨	٥,٩	٣,٤	٨,٨	٣,١	٣,٧	٣,٤	٢,٩	
صناعة المنتجات الغذائية	١٧,٣	١٠,٠	٤,٦	٢,٨	١٢,٤	٢,٠	٤,٤	--	--	
صناعة المشروبات	٠,٠	٣,٩	٤,١	٤,٢	٠,٢	٤,٢	٤,٢	--	--	
صناعة منتجات التبغ	٥٣,٤	٦,٧	٦,٧	٨,٣	٥٤,٠	٧,٩	٧,٩	--	--	
صناعة الغزل و النسيج	١,٧	٥,٥	٢٢,٧	٢٠,٢	٥,٤	٢٠,٢	٢٠,٢	--	--	
صناعة الملابس الجاهزة	١١,٢	٤,١	٤,١	٢,٩	١٤,٣	٢,٩	٢,٩	--	--	
صناعة الجلد ومنتجاته	٣,٤	٤,١	٠,٦	٠,٦	٣,٥	٠,٦	٠,٦	--	--	
صناعة الخشب ومنتجاته	١٥,٢	١٦,٦	١٩,٨	٧,٥	١٣,٥	٥,١	٦,٠	--	--	
صناعة الورق ومنتجاته	٤,٠	٢,٧	٤,٦	٣,٥	٢,٩	٣,٥	٣,٥	--	--	
الطباعة وإستنساخ وسائط الإعلام المسجلة	٠,٧-	٠,٠	٠,٠	٠,٠	٧,٤	٠,٠	٠,٠	--	--	
صناعة فحم الكوك و المنتجات النفطية	٤,٣	٧,٧	٥,٦	٤,٨	٤,١	٤,٦	٤,٨	--	--	
صناعة المواد و المنتجات الكيماوية	١٢,٤	٧,٨	٦,٨	٥,١	٥,٤	٥,١	٥,١	--	--	
صناعة المستحضرات الصيدلانية والكيمائية والدوائية										
ومنتجات النباتات الطبية	٢,٦	٠,٠	٠,٠	٠,٠	٠,٠	٠,٠	٠,٠	--	--	
صناعة منتجات المطاط واللدائن	٧,٠	٤,٦	١,٠-	٦,٠-	٦,٢	٦,٠-	٦,٠-	--	--	
صناعة منتجات المعادن اللافلزية الأخرى	٢,٥	١,١	٧,٠-	٣,٦-	١,١	٣,٧-	٣,٧-	--	--	
صناعة الفلزات القاعدية	٢٩,٤	١٩,٨	١٠,٠	٠,٢-	١٣,٣	٠,٢-	٠,٣-	--	--	
صناعة منتجات المعادن المشكلة عدا الماكينات و المعدات	١,٧	٤,٨	٢,٢	١,٠	٤,١	١,٠	٠,٩	--	--	
صناعة الحاسيات والمنتجات الإلكترونية										
والبصرية ومكوناتها وصناعة الأجهزة الطبية	٩,١-	٥,٩-	٣,٢	٣,٢	٥,٩-	٣,٢	٣,٢	--	--	
صناعة الأجهزة الكهربائية	٧,٦	١٥,٦	١٧,٦	١١,٣	١٧,٧	٨,١	٨,١	--	--	
صناعة الآلات و المعدات الغير مصنفة فى موضع آخر	٠,٩	١,٦	١,٦	٠,٨	١,٦	٠,٨	٠,٨	--	--	
صناعة المركبات ذات المحركات	١,٠	٢,١	٤,٥	٤,٥	٢,١	٤,٥	٤,٥	--	--	
صناعة معدات النقل الأخرى	٠,٠	٠,٠	٠,٠	٠,٠	٠,٠	٠,٠	٠,٠	--	--	
صناعة الأثاث و المنتجات الخشبية	٠,٠	٠,٢	٠,٤	٠,٤	٠,٠	٠,٤	٠,٤	--	--	
صناعات تحويلية اخرى	٣٠,٣	٣٤,٥	٢١,٩	٢٠,٨	٢٣,٣	٢٣,٨	١٧,٥	--	--	
إمدادات الكهرباء والغاز والبخار وإمدادات التكيف	٠,٠	٠,٠	٠,٠	٠,٠	٠,٠	٠,٠	٠,٠	٠,٠	٠,٠	
أنشطة الإمداد المائى وشبكات الصرف الصحى وإدارة معالجة النفايات	٠,٠	٤,٩	٧,٣	٧,٣	٠,٠	٧,٣	٧,٣	٧,٣	٧,٣	
تجميع وتنقية وتوزيع الميام	٠,٠	٠,٠	٠,٠	٠,٠	٠,٠	٠,٠	٠,٠	--	--	
جمع ومعالجة وتدوير المخلفات والنفايات	٠,٠	٩,١	١٣,٦	١٣,٦	٠,٠	١٣,٦	١٣,٦	--	--	
النقل والتخزين	٢,٠	٥,١	٣,٠	٣,٠	٢,٠	٣,٠	٣,٠	٣,٠	٣,٠	
النقل البرى	٠,٠	٠,٠	٠,٠	٠,٠	٠,٠	٠,٠	٠,٠	--	--	
النقل عبر الماء	٠,٠	٠,٠	٠,٠	٠,٠	٠,٠	٠,٠	٠,٠	--	--	
النقل الجوى	٢,٤	٥,٩	٣,٥	٣,٥	٢,٤	٣,٥	٣,٥	--	--	
البريد وأنشطة الخدمات البريدية	٠,٠	٠,٠	٠,٠	٠,٠	٠,٠	٠,٠	٠,٠	--	--	
أنشطة خدمات الغذاء والإقامة	٢٢,٢	١١,٣	١,٦-	٣,٦-	١٣,١	٣,٦-	٣,٦-	٣,٤	٣,٤	
أنشطة الإقامة	٢٣,٦	١١,١	٢,٦-	٧,١-	١١,٧	٧,١-	٧,١-	--	--	
أنشطة خدمات الغذاء والمشروبات	١٩,٧	١١,٦	٠,٠	٢,٧	١٥,٧	٢,٧	٢,٧	--	--	
أنشطة المعلومات والاتصالات	٠,٠	٠,٠	٠,٠	٠,٠	٠,٠	٠,٠	٠,٠	٠,٠	٠,٠	

المصدر: الجهاز المركزى للتعبئة العامة والإحصاء.

-- بيان غير متاح

١/ قام الجهاز المركزى للتعبئة العامة والإحصاء بإصدار رقم قياسى لأسعار المنتجين بدءاً من سبتمبر ٢٠٠٧ ، وذلك بإستخدام أسعار السلع والخدمات للسنة المالية (٢٠٠٤-٢٠٠٥) كفترة أساس لسلسلة الأرقام القياسية، كما تم إستخراج الأوزان بإستخدام متوسط عامى (٢٠٠٢-٢٠٠٣ ، ٢٠٠٣-٢٠٠٤) للقيم الإجمالية للإنتاج الصناعى والزراعى والخدمى. وجدير بالذكر أن السلسلة الزمنية لمعدلات التضخم لأسعار المنتجين للفترة ما قبل يناير ٢٠٠٧ غير متاحة بعد.

٢/ التغير فى الرقم القياسى عن الفترة المقابلة فى العام السابق.

٣/ التغير فى الرقم القياسى عن الشهر المقابل فى العام السابق .

٤/ البيانات التفصيلية الصادرة عن الجهاز المركزى للتعبئة والاحصاء والتي تخص شهرى إبريل ومايو ٢٠١٢ غير متاحة حتى تاريخه .

جدول (٧): معدل التضخم السنوى لأسعار المنتجين طبقاً للإستخدام النهائي^{١/}

بيان ربع سنوي ^{١/٢}					بيان شهري ^{١/٣}				
يناير- مارس ٢٠١١	يوليو- سبتمبر ٢٠١١	اكتوبر - ديسمبر ٢٠١١	يناير- مارس ٢٠١٢	مارس- ١١ ٢٠١١	ديسمبر- ١١ ٢٠١١	يناير- ١٢ ٢٠١١	فبراير- ١٢ ٢٠١١	مارس- ١٢ ٢٠١١	
١٧,٣	١٤,٣	٨,١	٧,٢	٢٠,٤	٩,٢	٧,٤	٨,٨	٥,٤	معدل التضخم لأسعار المنتجين
٤,٣	٧,٧	٥,٦	٤,٨	٤,٤	٦,٠	٥,١	٤,٦	٤,٨	مواد الوقود
٣٨,٣	٤٤,٨	٢٢,٧	١٥,٤	٤٤,٦	١٧,٩	١٧,٠	١٨,١	١١,٧	المواد الخام
١١,٩	٩,٠	٤,٥	٠,٤	١٢,٠	٢,٨	١,٠	٠,٢	٠,١	السلع الوسيطة
١٤,٠	٤,٨	٢,٩	٦,٩	١٨,٠	٨,٨	٦,٦	٩,٦	٤,٦	السلع الإستهلاكية غير المعمرة
-١,٩	٣,٦	٥,٩	٦,٥	-١,٩	٦,٥	٦,٥	٦,٥	٦,٥	السلع الإستهلاكية المعمرة
١٦,٣	٩,١	٩,٤	٤,٥	١٦,٨	٩,٤	٥,٣	٤,١	٤,١	السلع الإستثمارية

جدول (٨): معدل التضخم السنوى لأسعار المنتجين طبقاً لدرجة التصنيع^{١/}

بيان ربع سنوي ^{١/٢}				بيان شهري ^{١/٣}					
يناير- مارس ٢٠١١	يوليو- سبتمبر ٢٠١١	اكتوبر - ديسمبر ٢٠١١	يناير- مارس ٢٠١٢	مارس- ١١ ٢٠١١	ديسمبر- ١١ ٢٠١١	يناير- ١٢ ٢٠١١	فبراير- ١٢ ٢٠١١	مارس- ١٢ ٢٠١١	
١٧,٣	١٤,٣	٨,١	٧,٢	٢٠,٤	٩,٢	٧,٤	٨,٨	٥,٤	معدل التضخم لأسعار المنتجين
٢٦,٩	٣٤,٥	١٩,٣	١٢,٩	٣٢,٨	١٤,٢	١٣,٧	١٥,٧	٩,٦	مواد الوقود
٨٩,٥	٨٩,٥	-٢٠,٧	-٢٠,٧	٨٩,٥	-٢٠,٧	-٢٠,٧	-٢٠,٧	-٢٠,٧	القطن
١٨,٣	٩,٣	٥,٨	١٠,١	٢٤,٦	١٣,٤	١٠,٧	١٣,٥	٦,٤	المواد الخام
٨,٧	٥,٠	٢,٢	١,٢	٦,١	٢,١	٠,٦	٠,٦	٢,٦	السلع النصف مصنعة
١٢,٩	٨,٩	٦,٦	٣,٦	١٢,٩	٥,٥	٤,٠	٣,٤	٣,٥	السلع تامة الصنع

المصدر: الجهاز المركزى للتعبئة العامة والإحصاء.

١/ قام الجهاز المركزى للتعبئة العامة والإحصاء بإصدار رقم قياسى لأسعار المنتجين بدءاً من سبتمبر ٢٠٠٧ ، وذلك بإستخدام أسعار السلع والخدمات للسنة المالية (٢٠٠٥-٢٠٠٤) كفترة أساس لسلسلة الأرقام القياسية، كما تم إستخراج الأوزان بإستخدام متوسط عامى (٢٠٠٢-٢٠٠٣ ، ٢٠٠٣-٢٠٠٤) للقيم الإجمالية للإنتاج الصناعى والزراعى والخدمى.

٢/ التغير فى الرقم القياسى عن الفترة المقابلة فى العام السابق.

٣/ التغير فى الرقم القياسى عن الشهر المقابل فى العام السابق . جدير بالذكر أن البيانات التفصيلية الصادرة عن الجهاز المركزى للتعبئة والاحصاء والتي تخص شهرى إبريل ومايو ٢٠١٢ غير متاحة حتى تاريخه.

جدول (٩): تطور أسعار الصرف

السوق العالمي		السوق المحلي			
(دولار أمريكي / وحدة من العملة)		(جنيه مصرى / وحدة من العملة) ^{١/}			
جنيه إسترليني	يورو	يورو	جنيه إسترليني	دولار أمريكي	
متوسط سنوى ^{٢/}					
١,٦٣٦	١,١٣٢	٦,٦٥٤	٩,٥٩٥	٥,٨٦١	٢٠٠٣
١,٨٣٣	١,٢٤٤	٧,٧٠١	١١,٣٤٨	٦,١٩٤	٢٠٠٤
١,٨٢١	١,٢٤٦	٧,٢٢٦	١٠,٥٦٩	٥,٧٩١	٢٠٠٥
١,٨٤٣	١,٢٥٦	٧,٢٥٥	١٠,٦٤٨	٥,٧٤٠	٢٠٠٦
٢,٠٠٢	١,٣٧٠	٧,٨٣٦	١١,٤٤٨	٥,٦٣٦	٢٠٠٧
١,٨٥٥	١,٤٧١	٨,٠٧٨	١٠,١٨٦	٥,٤٣١	٢٠٠٨
١,٥٦٥	١,٣٩٤	٧,٨٠٤	٨,٧٦٤	٥,٥٤٢	٢٠٠٩
١,٥٤٦	١,٣٢٩	٧,٥٤١	٨,٧٨٣	٥,٦٢٢	٢٠١٠
١,٦٠٤	١,٣٩٣	٨,٢٥٣	٩,٥٠٧	٥,٩٣٣	٢٠١١
متوسط شهري					
١,٥٧٧	١,٣٣٦	٧,٦٩٦	٩,٠٨١	٥,٧٩٧	يناير-١١
١,٦١٢	١,٣٦٥	٧,٩٦٧	٩,٤٠٩	٥,٨٨٤	فبراير-١١
١,٦١٦	١,٤٠٠	٨,٢٦٥	٩,٥٤٠	٥,٩١٨	مارس-١١
١,٦٣٥	١,٤٤٤	٨,٥٦٤	٩,٦٩٨	٥,٩٤٧	ابريل-١١
١,٦٣٦	١,٤٣٤	٨,٥١١	٩,٧٠٧	٥,٩٣٥	مايو-١١
١,٦٢٣	١,٤٣٨	٨,٥١٢	٩,٦٠٥	٥,٩٣٧	يونيو-١١
١,٦١٤	١,٤٣١	٨,٤٩١	٩,٥٨١	٥,٩٤٥	يوليو-١١
١,٦٣٧	١,٤٣٥	٨,٥٤٢	٩,٧٤٩	٥,٩٤٩	اغسطس-١١
١,٥٨٣	١,٣٨١	٨,٢٣٨	٩,٤٤٣	٥,٩٥١	سبتمبر-١١
١,٥٧٦	١,٣٧٠	٨,١٨٥	٩,٤١١	٥,٩٥٦	اكتوبر-١١
١,٥٨٣	١,٣٥٩	٨,١٣٢	٩,٤٧٣	٥,٩٧١	نوفمبر-١١
١,٥٦٠	١,٣١٩	٧,٩٣٧	٩,٣٨٩	٦,٠١١	ديسمبر-١١
١,٥٥١	١,٢٩٠	٧,٧٨٢	٩,٣٥٧	٦,٠٢٣	يناير-١٢
١,٥٨٠	١,٣٢٢	٧,٩٧٨	٩,٥٣٢	٦,٠٢٣	فبراير-١٢
١,٥٨٢	١,٣٢١	٧,٩٧٢	٩,٥٤٦	٦,٠٣٣	مارس-١٢
١,٦٠٠	١,٣١٧	٧,٩٢٢	٩,٦٢٤	٦,٠٤٣	ابريل-١٢
١,٥٩٥	١,٢٨٤	٧,٧٦١	٩,٦٤١	٦,٠٤٤	مايو-١٢

المصدر : البنك المركزى المصرى ، رويترز ، Oanda (www.oanda.com) .

١/ متوسط أسعار البيع والشراء.

٢/ متوسط ميلادى.

شكل (٨) : تطور سعر صرف الجنية المصرى مقابل الدولار الأمريكى

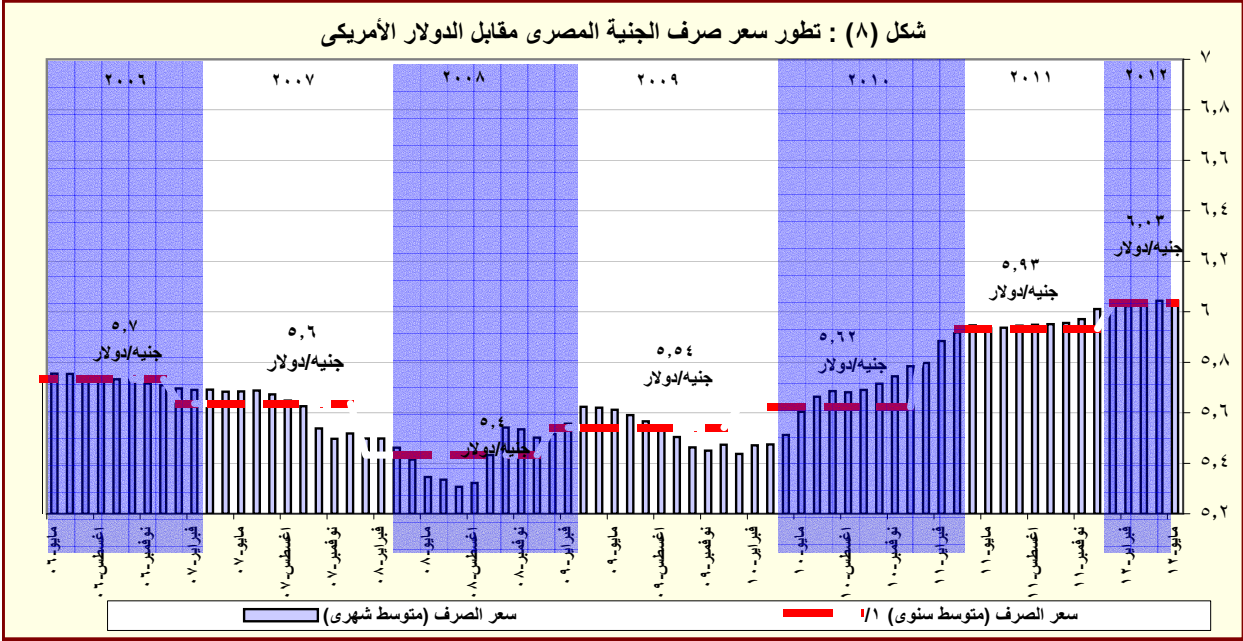

المصدر: البنك المركزى المصرى و رويترز.

القسم الرابع

مؤشرات المالية العامة

ملخص المعاملات المالية للحكومة-----	٢٥	جدول (١٠)
ملخص المعاملات الرئيسية للموازنة العامة : القطاع الحكومي -----	٢٦-٢٧	جدول (١١)
هيكل الإيرادات العامة (الإيرادات الضريبية)-----	٢٨	جدول (١٢ - أ)
هيكل الإيرادات العامة (الإيرادات غير الضريبية)-----	٢٩	جدول (١٢ - ب)
توزيع المتحصلات الجمركية بحسب التصنيف الوظيفي للواردات -----	٣٠	جدول (١٣)
هيكل المصروفات العامة-----	٣١-٣٢	جدول (١٤)

جدول (١٠) : ملخص المعاملات المالية للحكومة

(مليون جنيه)									
٢٠١٣/٢٠١٢ ^{١/}	٢٠١٢/٢٠١١	٢٠١١/٢٠١٠		٢٠١٠/٢٠٠٩		٢٠٠٩/٢٠٠٨		٢٠٠٨/٢٠٠٧	
موازنة	موازنة #	فعلى		فعلى		فعلى		فعلى	
قطاع الموازنة ^{٢/}	قطاع الموازنة ^{٢/}	الحكومة العامة ^{٣/}	قطاع الموازنة ^{٢/}	الحكومة العامة ^{٣/}	قطاع الموازنة ^{٢/}	الحكومة العامة ^{٣/}	قطاع الموازنة ^{٢/}	الحكومة العامة ^{٣/}	قطاع الموازنة ^{٢/}
إجمالى الإيرادات									
٣٩٣,٤٧٦	٣٤٩,٦٤٧	٣٠٢,٠١٠	٢٦٥,٢٨٦	٣٠٣,٣٧٤	٢٦٨,١١٤	٢٨٨,٥٤٤	٢٨٢,٥٠٥	٢٤٨,٨٣٤	٢٢١,٤٠٤
الإيرادات الضريبية									
٢٦٦,٩٠٥	٢٣٢,٢٣٢	١٩٢,٠٧٣	١٩٢,٠٧٢	١٧٠,٤٩٥	١٧٠,٤٩٤	١٦٣,٢٢٢	١٦٣,٢٢٢	١٣٧,١٩٥	١٣٧,١٩٥
المنح									
٩٠,٠٢١	٩,٩٧٤	٢٠,٢٨٧	٢,٢٨٧	٤,٣٣٢	٤,٣٣٣	٧,٩٨٤	٧,٩٨٤	١,٤٦٣	١,٤٦٣
إيرادات أخرى									
١١٧,٥٤٩	١٠٧,٤٤١	١٠٧,٦٥٠	٧٠,٩٢٧	١٢٨,٥٤٧	٩٣,٢٨٨	١١٧,٣٣٩	١١١,٢٩٩	١١٠,١٧٧	٨٢,٧٤٦
إجمالى المصروفات									
٥٣٣,٧٨٥	٤٧٦,٢٩٠	٤٤٠,٤١١	٤٠١,٨٦٦	٣٩٦,٦٩٣	٣٦٥,٩٨٧	٣٥٦,٩٤٢	٣٥١,٥٠٠	٣٠٥,٧٩٤	٢٨٢,٢٩٠
الأجور و تعويضات العاملين									
١٣٦,٦٢٧	١١٠,٤٩٧	٩٧,٥٦٠	٩٦,٢٧١	٨٦,٣٧٧	٨٥,٣٦٩	٧٦,٩٦٨	٧٦,١٤٧	٦٣,٥٣٢	٦٢,٨٣٩
شراء السلع والخدمات									
٢٨,٧٦٥	٢٩,٢٥٥	٢٦,٦٤٥	٢٦,١٤٨	٢٨,٢٤٦	٢٨,٠٥٩	٢٥,٢٠٣	٢٥,٠٧٢	١٨,٧٨٩	١٨,٤٧٠
الفوائد									
١٣٣,٦١٢	١٠٥,٣٠٠	٧٦,٣٦٢	٨٥,٠٧٧	٦٢,١٩٩	٧٢,٣٣٣	٤٣,٧٥٥	٥٢,٨١٠	٤٠,٩٤٦	٥٠,٥٢٨
الدعم والمنح والمزايا الإجتماعية									
١٤٥,٨٣٨	١٥٤,٤٥٤	١٦٨,٢٦٥	١٢٣,١٢٥	١٤٢,٣٦٠	١٠٢,٩٧٤	١٤٠,٢٦١	١٢٧,٠٣٣	١٢٤,٢٤٩	٩٢,٣٧١
المصروفات الأخرى									
٣٣,٣٢٥	٣١,١٢٢	٣١,٥٥٣	٣١,٣٦٤	٢٩,٠٤٧	٢٨,٩٠١	٢٧,٢٧٦	٢٧,٠٠٧	٢٣,٩٨٣	٢٣,٨٩٢
شراء أصول غير مالية (الاستثمارات)									
٥٥,٦١٨	٤٥,٦٦١	٤٠,٠٢٦	٣٩,٨٨١	٤٨,٤٦٤	٤٨,٣٥٠	٤٣,٤٧٩	٤٣,٤٣٠	٣٤,٢٩٧	٣٤,١٩١
العجز النقدى ^{٤/}									
١٤٠,٣٠٩	١٢٦,٦٤٣	١٣٨,٤٠١	١٣٦,٥٨٠	٩٣,٣١٩	٩٧,٨٧٢	٦٨,٣٩٨	٦٨,٩٩٥	٥٦,٩٦٠	٦٠,٨٨٦
صافى حيازة الأصول المالية									
-٥,٣١٤	-٦,٦٦٣	-٤,٢٦٣	-٢,١٢٠	٥,٤٧٧	١٦٦	٣,٩٨٠	٢,٨٣١	١٠,٦٠٣	٢٣٦
العجز الكلى									
١٣٤,٩٩٥	١١٩,٩٨٠	١٣٤,١٣٨	١٣٤,٤٦٠	٩٨,٧٩٦	٩٨,٠٣٨	٧٢,٣٧٨	٧١,٨٢٦	٦٧,٥٦٣	٦١,١٢٢
ملاحظات									
العجز الكلى / الناتج المحلى (%) ^{١/٥}									
٧,٦	٧,٨	٩,٨	٩,٨	٨,٢	٨,١	٦,٩	٦,٩	٧,٥	٦,٨
العجز الأولى / الناتج المحلى (%) ^{١/٥}									
٠,١	٠,٩	٤,٢	٣,٦	٣,٠	٢,١	٢,٧	١,٨	٣,٠	١,٢
إجمالى الإيرادات / الناتج المحلى (%) ^{١/٥}									
٢٢,١	٢٢,٦	٢٢,٠	١٩,٣	٢٥,١	٢٢,٢	٢٧,٧	٢٧,١	٢٧,٨	٢٤,٧
إجمالى المصروفات / الناتج المحلى (%) ^{١/٥}									
٣٠,٠	٣٠,٨	٣٢,١	٢٩,٣	٣٢,٩	٣٠,٣	٣٤,٢	٣٣,٧	٣٤,١	٣١,٥

المصدر: وزارة المالية

بيانات معدلة.

١/ تعكس بيانات الموازنة بعد التصديق عليها من قبل المجلس الأعلى للقوات المسلحة وفقاً للقرار رقم ٢٧ لعام ٢٠١٢.

٢/ يشمل قطاع موازنة الجهاز الإدارى والمحليات، والهيئات الخدمية العامة.

٣/ تشمل المعاملات المالية لكل من أجهزة الموازنة العامة، وبنك الإستثمار القومى، وصناديق التأمين والمعاشات ، ومع مراعاة إستبعاد كافة المعاملات البيئية للجهات الثلاث لمنع إزدواجية الحساب.

٤/ العجز الكلى مطروح منه صافى حيازة الأصول المالية.

٥/ قامت وزارة التخطيط بتقدير قيمة الناتج المحلى الإجمالى لعام ٢٠١٢/٢٠١١ بنحو ١٥٤٦,٢ مليار جنيه ، مقارنة بنتائج محلى إجمالى معدل قدره ١٣٧١,٨ مليار جنيه لعام ٢٠١١/٢٠١٠.

(مليون جنيه)

المصدر : وزارة المالية

٢/ تم إعادة تدوير فحليات الموازنة العامة لتتفق مع معايير صندوق النقد الدولي، والمعروفة بـ ٢٠٠١ GFS (على أساس نقدي).

٣/ تعكس بيانات الموازنة بعد التصديق عليها من قبل المجلس الأعلى للقوات المسلحة وفقاً للقرار رقم ٢٧ لعام ٢٠١٢.

٤/ العجز الكلي مطروح منه صافي حيازة الأصول المالية.

٥/ قامت وزارة التخطيط بتقدير قيمة الناتج المحلي الإجمالي لعام ٢٠١٢/٢٠١١ بنحو ١٥٤٦,٢ مليار جنيهه ، مقارنةً بناتج محلي إجمالي معدل قدره ١٣٧١,٨ مليار جنيهه لعام ٢٠١١/٢٠١٠.

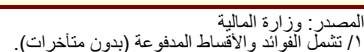

جدول (١١) القطاع الحكومي : ملخص المعاملات الرئيسية للموازنة العامة ^{١/} (تابع)

	فعليات					
	٢٠١٢/٢٠١١	٢٠١١/٢٠١٠	٢٠١٠/٢٠٠٩	٢٠٠٩/٢٠٠٨	٢٠٠٨/٢٠٠٧	٢٠٠٧/٢٠٠٦
	يوليو-ديسمبر					
العجز الكلى	٧٣,٧٥٢	١٣٤,٤٦٠	٩٨,٠٣٨	٧١,٨٢٦	٦١,١٢٢	٥٤,٦٩٧
مصادر التمويل	٧٣,٧٥٢	١٣٤,٤٦٠	٩٨,٠٣٨	٧١,٨٢٦	٦١,١٢٢	٥٤,٦٩٧
صافى حصيلة الخصخصة	٠	٢٢	٤٢٥	١٨٣	٦٧٣	١٧٢
التمويل المحلى	٨٦,٠٦٦	١٤٤,٢٩٥	١٠١,٤٩٢	٨٣,٦٢٧	٥٢٧	٣٣,٢٨٦
تمويل غير مصرفى	٢١,٥٥٣	٣٤,٧١٢	٦١,٢٢٩	١٥,١٩١-	٣,٧١٤	٥٤,٢١٢
تمويل مصرفى	٦٤,٥١٣	١٠٩,٥٨٣	٤٠,٢٦٣	٩٨,٨١٨	٣,١٨٧-	٢٠,٩٢٦-
الإقتراض الخارجى	٢,٠٨٩-	٥,٠٢٢	٢,٤٥٨	٢/ ١,٨١٢-	١١,٤٣٩	٣,٥٨١
المستخدم من الحساب المجدد فى اهلاك جزء من سندات البنك المركزى	-	-	-	-	٣٨,٩٧٠	-
حسابات أخرى مستحقة الدفع	-	-	-	٤-	٥٦-	٦٩٣-
أخرى	٥,٨١٢	٣,٥٥٣	٣٤٧	٦٠٢-	١٤,٧٩١	١٩,٩٢٢
فروق إعادة التقييم	١٠٠	٣,٩٢٢	١,٣٢٨	٣,٣٦٦	٤,٢٧٦-	٤٣٢-
الفرق بين القيمة الحالية والاسمية لأذون الخزانة	٢,٩٣١-	٧,٤١٩-	٢٢٧-	١٠,٩١٥-	١,١٤٩-	١,١٦٨-
غير موزع	١٣,٢٠٦-	١٤,٩٣٥-	٧,٧٨٥-	٢,٠١٧-	٢٠٣	٢٩

المصدر: وزارة المالية

* بيان مبدئى تحت المراجعة.

١/ تم إعداد البيانات لتتفق مع معايير صندوق النقد الدولى والمعروفة بـ ٢٠٠١ GFS (على أساس نقدى).

٢/ يتضمن الدين الخارجى الحكومى المعاد تنويبه فى ضوء المفاوضات بين وزارة المالية والبنك المركزى والتى أسفرت عن إعادة تبويب الديون المعاد إقراضها ضمن الدين الخارجى للحكومة المركزية ووحداث الحكم المحلى بدلاً من مديونيات "القطاعات الأخرى".

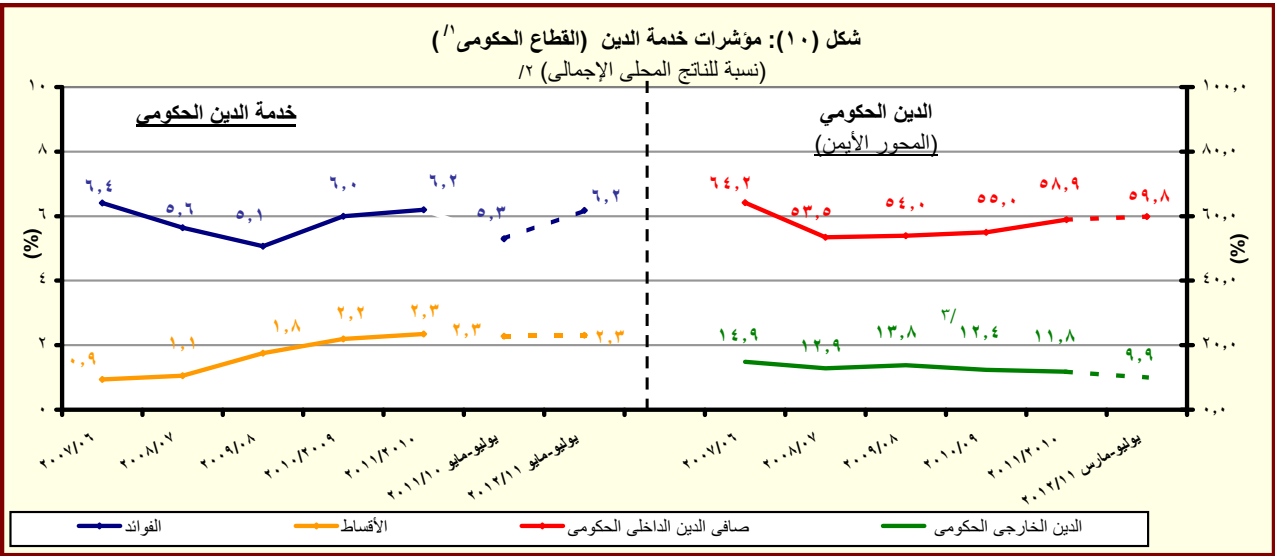

المصدر: وزارة المالية والبنك المركزى المصرى

١/ يشمل قطاع موازنة الجهاز الإدارى و المحليات، والهياكل الخدمية العامة.

٢/ قامت وزارة التخطيط بتقدير قيمة الناتج المحلى الإجمالى لعام ٢٠١٢/٢٠١١ بنحو ١٥٤٦,٢ مليار جنيه ، مقارنة بناتج محلى إجمالى معدل قدره ١٣٧١,٨ مليار جنيه لعام ٢٠١١/٢٠١٠.

٣/ قام البنك المركزى المصرى بإعادة تبويب مبلغ ٤,٣ مليار دولار الى المديونية الخارجية للقطاع الحكومى- دون تأثير على جملة الدين الخارجى- الا ان البنك المركزى لم يظهر هذا التعديل الا اعتباراً من شهر سبتمبر من عام ٢٠٠٨.

جدول (١٢ - أ) هيكل الإيرادات العامة
(الإيرادات الضريبية)

(مليون جنيه)	٢٠١٢/١١	٢٠١١/١٠	٢٠١٣/٢٠١٢	٢٠١١/١٠	٢٠١٠/٠٩	٢٠٠٩/٠٨	٢٠٠٨/٠٧	٢٠٠٧/٠٦	
	يوليو-مايو	يوليو-مايو	(موازنة)	(فعلى)	(فعلى)	(فعلى)	(فعلى)	(فعلى)	
إجمالي الإيرادات	٢٥٩,٧٢٩	٢٠٠,٧٨٣	٣٩٣,٤٧٦	٢٦٨,١١٤	٢٦٨,١١٤	٢٨٢,٥٠٥	٢٢١,٤٠٤	١٨٠,٢١٥	
الإيرادات الضريبية	١٧٩,١٦٢	١٥١,٢٥٩	٢٦٦,٩٠٥	١٧٠,٤٩٤	١٧٠,٤٩٤	١٦٣,٢٢٢	١٣٧,١٩٥	١١٤,٣٢٦	
الضريبة على الدخل والأرباح والمكاسب الرأسمالية ومنها	٨٠,٥٩٣	٦٥,٦٢٨	١٢١,٦٥٤	٧٦,٦١٨	٧٦,٦١٨	٨٠,٢٥٥	٦٧,٠٥٩	٥٨,٥٣٥	
ضرائب على الدخل من التوظف	١٤,٣٩٩	١٢,٢٢١	٢٠,٨٣٥	١١,٤٠١	١١,٤٠١	٩,١٤٤	٧,٣٥١	٦,١٩٢	
ضرائب على الدخل بخلاف التوظف	٤,٣٠٢	٤,٨٥٩	٩,٠٨١	٤,٩١٨	٤,٩١٨	٥,٠٨٠	٤,١٠٢	٣,٤٩٨	
ضرائب على الأرباح الرأسمالية	٨٧	٧٥	٩٨	٨٤	٨٤	٦٠	٤٣	٣١	
الضريبة على أرباح شركات الأموال ومنها	٦١,٨٠٥	٤٨,٤٧٢	٨٩,٧٤٠	٦٠,٢١٥	٦٠,٢١٥	٦٥,٩٧١	٥٥,٥٦٣	٤٨,٨١٥	
من هيئة البترول	٣١,٣٢٦	٢٢,٨١١	٤٥,٨١٦	٣٢,١٨١	٣٢,١٨١	٣٤,١٣٥	٢٩,٢٦٨	٢٥,٣٨٠	
من قناة السويس	١٠,٨٠٠	٩,٤٠٠	١٤,٠٩٥	٩,٤٤٣	٩,٤٤٣	١٠,٣٩١	١٠,٢٦٨	٩,١٤٤	
من الشركات الأخرى	١٩,٦٨٠	١٦,٢٥٩	٢٩,٨٢٩	١٨,٥٧٦	١٨,٥٧٦	٢١,٤١٦	١٥,٩٩٧	١٤,١٣٦	
الضرائب على الممتلكات	١٢,٠٢٤	٨,٢٩١	١٩,٤٠٣	٨,٧٧٠	٨,٧٧٠	٢,٧٦٣	٢,٠٥٢	١,٧٨٨	
ضرائب دورية على الممتلكات	٤٧٧	٠	١,٠٠٤	٥١٨	٥١٨	٦١٢	٤٠٧	٣٥٢	
ضريبة الأراضى	١٦٤	٠	٢٥٢	١٨٩	١٨٩	٢٧٨	١٧٦	١٦٥	
ضريبة المباني	٣١٣	٠	٧٥٢	٣٢٩	٣٢٩	٣٣٤	٢٣١	١٨٨	
ضريبة على العمليات المالية التجارية والرأسمالية ومنها	٩,٧٨٤	٦,٦٣٦	١٥,٥٥٤	٦,٤١٥	٦,٤١٥	٥٤٦	٥٣٤	٤٦١	
ضريبة على عوائد أذون وسندات الخزانة	٩,٢١٢	٦,١٢١	١٤,٨٥٤	٥,٨٠٨	٥,٨٠٨	-	-	-	
ضرائب ورسوم على السيارات	١,٧٦٤	١,٦٥٥	٢,٨٤٤	١,٨٣٧	١,٨٣٧	١,٦٠٥	١,١١١	٩٧٤	
الضرائب على السلع والخدمات ومنها	٧٠,٧٧٣	٦٣,٤٢٧	١٠٠,٧٠٢	٦٧,٠٩٥	٦٧,٠٩٥	٦٢,٦٥٠	٤٩,٧٤٧	٣٩,٤٣٦	
الضريبة العامة على المبيعات	٣٣,٥٩٥	٢٧,٢٢٠	٤٣,٥٦١	٣٠,٧١٢	٣٠,٧١٢	٢٧,٦٠٥	٢٥,٤٤٨	١٨,٠٣٦	
سلع محلية	١٤,٢٢٧	١٠,٣٥٧	١٩,٦٣٨	١١,٧٣٥	١١,٧٣٥	٩,٥٤٢	٨,٩٢٧	٦,١٨٦	
سلع مستوردة	١٩,٣٦٨	١٦,٨٦٢	٢٣,٩٢٣	١٨,٩٧٧	١٨,٩٧٧	١٨,٠٦٣	١٦,٥٢١	١١,٨٥٠	
ضريبة المبيعات على الخدمات	٨,٠٣٩	٨,٤٠٤	١٢,٥١٣	٩,١٥٢	٩,١٥٢	٨,٨٠٤	٧,٠٥٨	٦,٠٥٧	
ضرائب على سلع جدول رقم "١" محلية	١٩,٠٦٣	١٨,٢٠٥	٢٧,٣١١	١٥,٥١٦	١٥,٥١٦	١٤,٤٥١	٧,١٦٤	٦,٤١٤	
ضرائب على سلع جدول رقم "١" المستوردة	٦٥	٤٩	١٠٠	٥٠	٥٠	٢٣	٢٧	٦٥	
ضرائب على الخدمات الخاصة	٧٩٩	٧١٠	١,٠٦٢	٩١٧	٩١٧	١,٠٥٦	٦٨٤	٥٩٥	
ضرائب الدمغة (عدا دمغة الماهيات)	٤,٦١٤	٤,٣٠٤	٨,٥٦٨	٥,٠٦٢	٥,٠٦٢	٥,١٦٥	٤,٣٠٣	٣,٢٤٥	
الضرائب على التجارة الدولية (الجمارك) ومنها	١٣,٢٠٦	١١,٨٢٩	٢٠,٧٥٩	١٤,٧٠٢	١٤,٧٠٢	١٤,٠٩١	١٤,٠٢٠	١٠,٣٧٠	
ضرائب جمركية قيمية	١٢,٤٣٣	١١,٠٥٤	١٩,٧١٠	١٣,٢٤٢	١٣,٢٤٢	١٣,٠٦٤	١٢,٩٥٦	٩,٨١٤	
ضرائب أخرى	٢,٥٦٦	٢,٠٨٤	٤,٣٨٨	٣,٣٠٩	٣,٣٠٩	٣,٤٦٤	٤,٣١٧	٤,١٩٨	

المصدر: وزارة المالية

١/ تعكس بيانات الموازنة بعد التصديق عليها من قبل المجلس الأعلى للقوات المسلحة وفقاً للقرار رقم ٢٧ لعام ٢٠١٢.

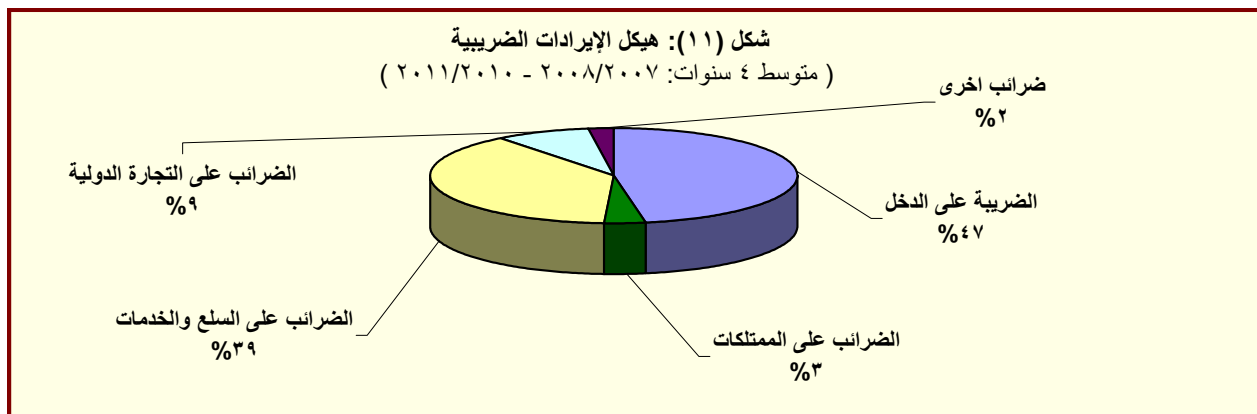

المصدر: وزارة المالية

جدول (١٢- ب) هيكل الإيرادات العامة
(الإيرادات غير الضريبية)

(مليون جنيه)		٢٠٠٧/٢٠٠٦ ٢٠٠٨/٢٠٠٧ ٢٠٠٩/٢٠٠٨ ٢٠١٠/٢٠٠٩ ٢٠١١/٢٠١٠ ٢٠١٢/٢٠١١ ٢٠١٣/٢٠١٢ ^{١/}						
يوليو-مايو	يوليو-مايو	(موازنة)	(فعلی)	(فعلی)	(فعلی)	(فعلی)	(فعلی)	(فعلی)
٨٠,٥٦٧	٤٩,٥٢٥	١٢٦,٥٧٠	٧٣,٢١٤	٩٧,٦٢١	١١٩,٢٨٣	٨٤,٢٠٩	٦٥,٨٨٩	الإيرادات غير الضريبية
٨,٩٨٧	١,٢٩٥	٩,٠٢١	٢,٢٨٧	٤,٣٣٣	٧,٩٨٤	١,٤٦٣	٣,٨٨٦	المنح
٨,٨٣٢	٦٢٤	٨,٢٢٠	٩٢٤	٣,٤٩٧	٧,٥٣٥	١,١٥٥	٣,٣٩٨	منح من حكومات أجنبية
٧	٢٣٦	٤٠٠	٣٩٢	٣٣٢	١٤٨	١٠٩	٢٨٩	منح من منظمات دولية
١٤٨	٤٣٥	٤٠٢	٩٧١	٥٠٣	٣٠١	١٩٨	٢٠٠	أخرى
٧١,٥٨٠	٤٨,٢٢٩	١١٧,٥٤٩	٧٠,٩٢٧	٩٣,٢٨٨	١١١,٢٩٩	٨٢,٧٤٦	٦٢,٠٠٣	إيرادات أخرى
٥٤,١٠٢	٣٢,٠٩٧	٦٩,٩٧٣	٤١,١٨٨	٥٤,٥٧١	٥٣,٣٩٥	٥٢,٤٥٥	٤٥,١١٠	عوائد الملكية
٨٦٥	٨٦٠	١,٧٨٤	١,١٣٠	٣,٩٢٨	٤,٨٤٩	١,٣٣٥	١,٣٤٣	الفوائد المحصلة
٧٤١	٧٧٢	١,٦١٩	٩٧٩	٣,٧٧٢	٤,٥٨٨	١,٠٤٣	٨٨٢	على إعادة الإقراض (تشمل فوائد القروض الخارجية المعاد أقراضها من الخزنة العامة)
٥١,٢٤٥	٢٩,٧٢٣	٦٤,٣٧٩	٤١,٣١٥	٤٣,١٨٦	٤٠,٣٥٦	٤٦,١١٢	٢٥,٧٥٠	أرباح الأسهم ومنها:
١٩,٠٢٧	١١,٢٧٥	٢٥,٩٨٦	٢١,٠١٠	٢٥,٥٤٦	٢١,٦٣٧	٢٥,٢٨٢	١١,٠١٤	هيئة البترول
١٤,٤١٨	١٣,٦٤٩	١٨,٦٣٦	١٥,٢٥٢	١٢,٧٢٩	١٣,٥٧٣	١٥,٠٩٨	١١,٩٣١	قناة السويس
٢,٠٢٢	١,١٨٥	٢,٩٠٨	١,٢٨٧	١,٤٣١	١,٢٤٥	٣,٠٤٧	٥٨١	الهيئات الاقتصادية
٢,٨٧٥	٣,١١٢	٤,٥٠٠	٣,٢٦٣	٣,٠٩٩	٣,٨٧٣	٢,٧٨٤	٢,١١٨	شركات قطاع الأعمال العام
١,٩٩٢	٧١٤	٣,٤١٠	١,٦٥٥	٥,٨٩٩	٧,٥٣٦	١,٩٠١	٢,٧٣٨	عائد الإيجارات
١,٨٠٠	٥٦٠	٢,٩٣٣	١,٤٦٥	٢,٧٥٠	٣,٦٦٢	١,٤٤٤	١,٧٩٧	إتاوة البترول
٠	٨٠٠	٤٠٠	-٢,٩١٢	١,٥٥٧	٦٥٥	٣,١٠٨	-	عوائد ملكية أخرى ^{٢/}
١٠,٨٦٣	٩,٨٦٤	١٧,١٠٤	١٧,٤٠٥	١٧,٢١٢	١٦,٢١٦	١٢,٠٣٧	٩,٧٧٤	حصولية بيع السلع والخدمات
١٠,٨٤٤	٩,٧٤٤	١٧,٠٨١	١٧,٢٨٠	١٥,٩٧٧	١٤,٧٥٨	١١,٩٨٦	٩,٦٨٤	إيرادات الخدمات، ومنها:
٧,٧٧٧	٦,٦٨٦	١١,٩٢٤	١٣,٧٤١	١٢,٢٦٨	١١,٤٦٨	٩,٣٩٣	٨,٠٨٦	موارد جارية من الصناديق والحسابات الخاصة ^{٣/}
١٩	١٢٠	٢٣	١٢٥	١,٢٣٥	١,٤٥٨	٥١	٩٠	إيرادات بيع السلع، ومنها:
٠	١٠٠	٠	١٠٠	١,٢٠٠	-	-	-	حصيله فروق اسعار بيع العار الطبيعي ^{٤/}
٢٨٣	٢١٩	٨,٠٠٣	٦٤٠	٤٢١	٥٦٦	٢٤٧	٢٣٧	تعويضات و غرامات
١٥١	٢٥٠	٥٧	٩١٦	٦٨٤	٥١٤	٥٥٧	٤٦٢	التحويلات الاختيارية
١٣٠	٢٠٧	٥٢	٦٧٦	٤٦٠	٣٩٣	٣٣٠	٤١٦	جارية
٢١	٤٣	٥	٢٤٠	٢٢٥	١٢٠	٢٢٦	٤٧	رأسمالية
٦,١٨١	٥,٨٠١	٢٢,٤١٣	١٠,٧٧٩	٢٠,٤٠٠	٤٠,٦٠٨	١٧,٤٥٠	٦,٤١٩	إيرادات متنوعة
٢,٥٦٧	١,٩٢٢	٤,٢٠٧	٢,٨٦٥	٣,٣٧٣	٣١,٠٥٥	٥,٥٠٥	١,٨٦٤	جارية
٣,٦١٤	٣,٨٧٩	١٨,٢٠٦	٧,٩١٤	١٧,٠٢٧	٩,٥٥٤	١١,٩٤٥	٤,٥٥٥	رأسمالية، ومنها
١,١٤٧	٩٥٨	٠	٣,٥٨٠	٣,٠٨١	٣,٠٩١	٢,١٥٠	٢,١٠٥	نقص الرصيد المدين للدفعات المقدمة لتمويل الاستثمارات ^{٥/}
١,٥٧٩	٢,٦٣٨	٩,٨٥١	٤,٥٥٠	٥,٥٦٧	٤,٦٤٣	٣,٣٨٩	٢,٢٢٤	موارد ومصادر رأسمالية أخرى لتمويل الاستثمارات

المصدر: وزارة المالية

- بيان غير متاح.

١/ تعكس بيانات الموازنة بعد التصديق عليها من قبل المجلس الأعلى للقوات المسلحة وفقاً للقرار رقم ٢٧ لعام ٢٠١٢.

٢/ شهد بند عوائد الملكية الأخرى ارتفاعاً ملحوظاً خلال العامين ٢٠١٠/٢٠٠٩ و ٢٠٠٨/٢٠٠٧ تأثراً بعوائد بيع رخصة الجيل الثالث لشركات المحمول مقابل ١,٥ مليار جنيه و ٣,١ مليار جنيه على التوالي، وعوائد بيع الرخصة الثالثة للمحمول لمستثمر أجنبي في عام ٢٠٠٧/٢٠٠٦ مقابل ١٥,٢ مليار جنيه.

٣/ إيرادات الصناديق والحسابات الخاصة التابعة لجهات موازنة مثل الجامعات والمراكز البحثية، ويقابل هذه الإيرادات مصروفات بذات القيمة موزعة على أبواب

٤/ يعكس هذا البند أثر رفع اسعار بيع الغاز الطبيعي للصناعات كثيفة الاستخدام للطاقة، وذلك بعد تفعيل قرارات قانون ١١٤ لعام ٢٠٠٨.

٥/ يعكس المبالغ التي تم دفعها مقدماً لتمويل مشروعات استثمارية خلال العام المالي السابق ولم يتم استخدامها خلال نفس العام، ومن ثم يتم قيد هذه المبالغ في العام المالي التالي كجزء من استثمارات ممولة ذاتياً تحت بند "الإيرادات المتنوعة".

جدول (١٣): توزيع الواردات والمتحصلات الجمركية بحسب التصنيف الوظيفي للواردات^{١/}
(مبنى على التصنيف الواسع للأمم المتحدة)

(مليون جنيه)

البند	الواردات السلعية					الإيرادات الجمركية ٢/				
	٢٠٠٨/٠٧	٢٠٠٩/٠٨	٢٠١٠/٠٩	٢٠١١/١٠	يوليو- مايو ٢٠١٢/١١ *	٢٠٠٨/٠٧	٢٠٠٩/٠٨	٢٠١٠/٠٩	٢٠١١/١٠	يوليو- مايو ٢٠١٢/١١
الإجمالي	٢٢٩,١٠٧	٢٤٧,٧٠٤	٢٣٨,٩٣٠	٣٢٧,٠٢٦	٣٢٩,٠٠٠	١٤٠,١٢	١٤٠,٩١	١٤,٦٥٥	١٣,٨٥٧	١٢,٤٦٥
	(٢٢,٢)	(٨,١)	(٣,٥)	(٣٦,٩)	(١٠,٥)	(٣٥,٥)	(٠,٦)	(٤,٠)	(٥,٤)	(٣,٥)
١١١ سلع غذائية أولية للصناعة	١٧,٤٤٠	١٦,٠٩٣	١٨,٠٥٢	٢٤,٦٢٨	٢٧,١٥٩	٥	٥	٥	١٩	٢١,٠
١١٢ سلع غذائية أولية للإستهلاك	٣,٤٣١	٢,١٨١	٢,٧٧٠	٦,٦٠٠	٨,٢٥٠	٣٧	٤٨	٤٦	٣١	٨٨
١٢١ سلع غذائية مصنعة للصناعة	٨,٢١٥	٨,٦٥١	٧,٤٧٥	١٢,٥٩٩	٢٤,٨١٧	١٣٢	١١٧	٤٧	٤١	٢١
١٢٢ سلع غذائية مصنعة للإستهلاك	٧,١٤٣	٧,٩٣١	٧,٨٢٥	١٥,٣١٠	١٧,٥٣٧	٢٢٩	٣٢٣	٣٥٢	١,٠٩٠	٣٦١
٢١ مستلزمات صناعية أولية	١٧,١٥٢	١٧,٥١٦	١٧,٥١٧	٢٨,٩٩٢	٣١,١٠٨	٢١٧	١٨١	٢١١	١٧٥	١٤٠
٢٢ مستلزمات صناعية مصنعة	٨٩,٧٦٧	٨٩,٣٠٤	٩١,٥٠٧	١٠٧,٤٧١	١١١,٦٦٤	٢,٩٤٨	٣,٢٩٣	٢,٧٥٦	٢,٣٣٤	٢,١٩٤
٣١ وقود وزيوت خام	٧,٧٣١	٥,٨٢٨	١٠,٤٥٦	٣,٦٧٠	٧,١٦٤	٩٢	٢	١٨٥	١٥٤	٠,١
٣٢ وقود مصنع ووقود أخرى	١٢,٠٥١	١٢,٢٧١	٢,٨٩٠	١٦,٢٧٨	١٨,٠٥٤	٦١٢	١٢١	٣٦٨	٨٩٩	١,٢١٥
٤١ سلع رأسمالية عدا معدات النقل	٢٤,٢٨٠	٣٤,٥٩٤	٢٩,٦٢٥	٤٠,١٦٥	٢٣,٨١٧	٨٩٧	٨٧٩	٩٩٦	٨٥١	٦٩٨
٤٢ قطع غيار وأجزاء سلع رأسمالية	٩,٤٥٤	١١,٥٨٨	١١,٧٤٥	١٧,٠٨٧	١٤,٥٨٣	٣٧٥	٤٤٣	٤٨٣	٥٠٧	٤٥٩
٥١ سيارات الركوب	٧,٨٩٦	٧,٥٨٠	٧,٦٥٦	٧,٥٧٣	٦,٥٠٨	٣,٣٤٨	٢,٩٣١	٣,٢٣٤	٢,٣٨٨	٢,٩٢١
٥٢ غيرها من السيارات	٦,٣٢٨	٦,٥٥٥	٦,٣٨٧	٩,٠٥٥	٦,٤٣٥	١,١١٥	١,١٢١	٨٤٧	٨٤٦	٧٣٥
٥٣ قطع غيار وأجزاء لوسائل النقل	٧,٧٢٣	٦,٧٠٣	٧,٧٣٩	١٣,٦٤٥	١٢,٠٦٨	٥٢٢	٥٥٧	٥١٣	٦٣٤	٦٤٦
٦١ سلع إستهلاكية معمرة	٢,٤١٦	١٠,١٨٨	٥,٠٥٠	٤,٦٢١	٣,٥٢٤	٣٣٤	٤٣٢	٤١٥	٧٤٣	٥٩٠
٦٢ سلع إستهلاكية نصف معمرة	٢,٩٤٥	٢,٩٤٣	٣,٤٢٧	٧,٠٩٤	٥,٣٦١	٤٧٠	٥٦٤	٥٦٩	١,١١٣	٥٤٨
٦٣ سلع إستهلاكية غير معمرة	٥,٠٧٦	٧,٧٦٨	٨,٧٦٥	١٢,٠٥٧	١٠,٨٢٥	٣١٧	٤٥٤	٤٩٠	٥٦٠	٢٠٥
٧ سلع أخرى	٥٨	١١	٤٥	١٨٢	١٢٧	٢,٣٦٠	٢,٥٢٠	٣,١٤٠	١,٤٧٠	١,٦٢٣
ملاحظات										
	٤١,٦٢٦	٤٤,٩٤٣	٤٣,٣٤٤	٥٦,٢٨٨	٥٤,٨٩٧	إجمالي الواردات (مليون دولار)				
						الإيرادات الجمركية/ الناتج المحلي				
						الإجمالي ^{٣/}				
						والمنح				
						الإيرادات الجمركية/ إجمالي الإيرادات				
						الضريبية ^{٤/}				
	١,٠,٧	٩,١	٩,٠	١,٤	١,٦	٠,٨	١,٠	١,٢	١,٠	٠,٨
	٦,٣	٥,٠	٥,٥	٥,٢	٤,٨					
	١٠,٧	٩,١	٩,٠	١,٤	١,٦	٠,٨	١,٠	١,٢	١,٠	٠,٨

المصدر: وزارة المالية، مصلحة الجمارك المصرية

() معدل تغير سنوى.

١/ جملة المتحصلات لمصلحة الجمارك قد تختلف عن القيمة الاجمالية المعروضة عن متحصلات التجارة الدولية فى جدول الموازنة العامة بسبب توزيع متحصلات مصلحة الجمارك على بنود الموازنة المختلفة، مثل الضرائب على التجارة الخارجية، الضرائب على السلع والخدمات، وضرائب أخرى.

٢/ تتضمن الإيرادات السيادية والجارية. تجدر الإشارة أنه يتم حالياً مراجعة البيانات الخاصة بالإيرادات الجمركية لعام ٢٠١١/١٠ على أساس شهري.

٣/ قامت وزارة التخطيط بتقدير قيمة الناتج المحلي الإجمالي لعام ٢٠١١/٢٠١٢ بنحو ١٥٤٦,٢ مليار جنيه، مقارنة بناتج محلى إجمالى معدل قدره ١٣٧١,٨ مليار جنيه لعام ٢٠١٠/٢٠١١.

٤/ إجمالى الضرائب التى تم تحصيلها من قبل المصالح الإيرادية (الضرائب على الدخل ، المبيعات، الجمارك، والضرائب العقارية).

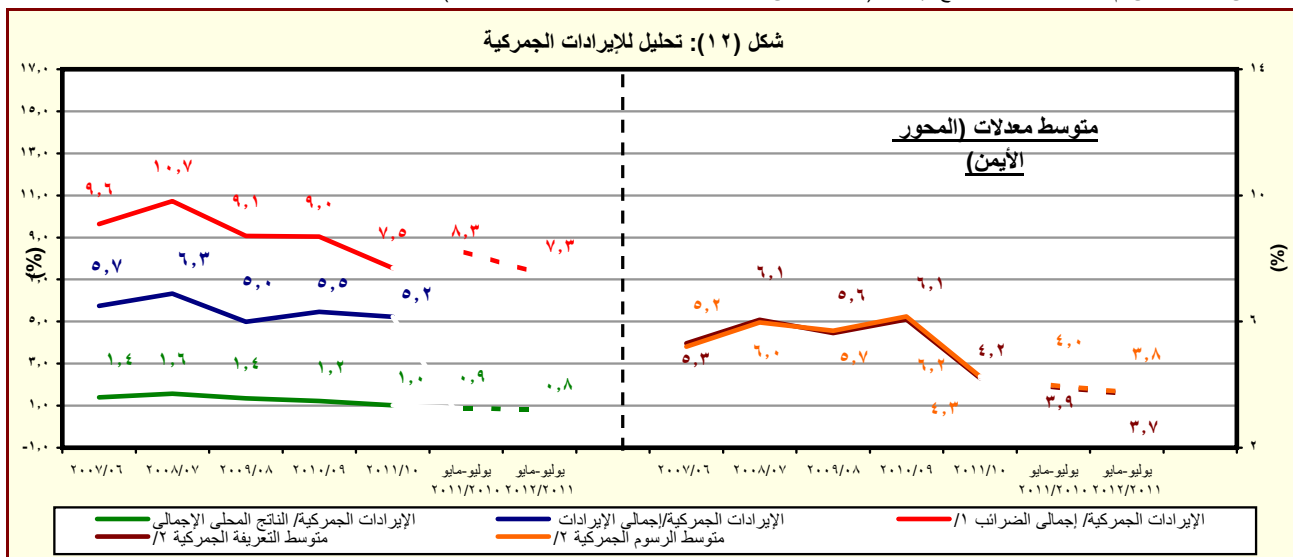

المصدر: وزارة المالية، مصلحة الجمارك المصرية

١/ إجمالى الضرائب التى تم تحصيلها من قبل المصالح الإيرادية (الضرائب على الدخل ، المبيعات، الجمارك، والضرائب العقارية).

٢/ بالنسبة الى اجمالي الواردات.

جدول (١٤): هيكل المصروفات العامة^{١/}

(مليون جنيه)		٢٠١٢/٢٠١١	٢٠١١/٢٠١٠	٢٠١٣/٢٠١٢ ^{٢/}	٢٠١١/٢٠١٠	٢٠١٠/٢٠٠٩	٢٠٠٩/٢٠٠٨	٢٠٠٨/٢٠٠٧	٢٠٠٧/٢٠٠٦
		يوليو-مايو	يوليو-مايو	(موازنة)	(فطلى)	(فعلى)	(فطلى)	(فطلى)	(فطلى)
المصروفات		٣٩٦,٦٩٨	٣١٥,٠٩٧	٥٣٣,٧٨٥	٤٠١,٨٦٦	٣٦٥,٩٨٧	٣٥١,٥٠٠	٢٨٢,٢٩٠	٢٢٢,٠٢٩
الأجور والتعويضات للعاملين		١٠١,٥٥٢	٧٩,٨٥٧	١٣٦,٦٢٧	٩٦,٢٧١	٨٥,٣٦٩	٧٦,١٤٧	٦٢,٨٣٩	٥٢,١٥٣
الاجور والبدلات النقدية والعينية		٨٢,٩٧٨	٦٥,٦١٨	١٠٨,١٨٧	٧٨,٢٧٠	٧٠,٣٢١	٦٢,٦٥٨	٥١,١٧٢	٤٢,٣٩٩
الوظائف الدائمة		١٧,٣٣٦	١٦,٢٧١	٢٣,١٢٣	١٧,٩١٧	١٥,٨٤٠	١٥,١٥٧	١٣,٩٣٩	١٢,٦٧١
الوظائف المؤقتة		١,٨٩٠	١,٥٢٧	٢,٠٧٥	١,٧٤٨	١,١٩١	٩٦٩	٧٠١	٥٢٦
المكافآت		٤٣,٠٦٠	٢٧,٨٦٦	٥٩,٠٠٨	٣٥,٠٩٣	٢٩,٩٤٠	٢٦,٧١٠	٢١,٩٤٣	١٨,٥٤٩
بدلات نوعية		٩,١٥٠	٨,٣٠٩	١٠,٥٠٥	٩,٩٨١	٩,٣٨١	٦,٢٢٣	٣,٩٦٦	٢,٠١٥
مزايا نقدية		٩,٨٢٨	١٠,٠٥٥	١٠,٨٠٨	١١,٣٩٦	١١,٧١٠	١١,٧٣٨	٩,٠٥١	٧,٤٠٠
المزايا العينية		١,٧١٤	١,٥٩١	٢,٦٦٧	٢,١٣٥	٢,٢٦٠	١,٨٦١	١,٥٧٣	١,٢٣٧
المزايا التأمينية		٩,٩٨٧	٧,٩٠٦	١٢,٥٠٨	٩,١٠٣	٧,٨٥٠	٧,٢١٠	٦,١٦٥	٥,٥١٨
حصة الحكومة فى صندوق التأمين الاجتماعى للحكومة		٨,٨٧٤	٦,٩٩٨	١٠,٨٩٦	٨,٠٧٠	٦,٩٧٠	٦,٤١٢	٥,٤٦٤	٤,٨٨٦
مزايا تأمينية أخرى		١,١١٣	٩٠٧	١,٦١٢	١,٠٣٣	٨٨٠	٧٩٨	٧٠١	٦٣١
شراء السلع والخدمات		١٨,١١٩	١٧,٠٥٧	٢٨,٧٦٥	٢٦,١٤٨	٢٨,٠٥٩	٢٥,٠٧٢	١٨,٤٧٠	١٧,٠٢٨
السلع ومنها		٧,٧٢٠	٧,٤٢٣	١٣,٣٢٤	٩,٩٧٩	١١,٩٦٧	١١,٤٠٤	٧,٢٧٢	٦,٥٣٨
المواد الخام		٣,٣٣٥	٢,٩٤٠	٦,٣٦١	٤,٠٣١	٤,١٤٩	٣,٤٨٢	٣,١٠٢	٢,٨٤٤
وقود وزيت وقوى محركة للتشغيل		٦١٩	٧٧٤	٩٧٩	٨٧١	١,٥٣٧	١,٠٤٦	٦٤١	٥٣٧
مياه وانارة		٢,٩٠٦	٢,٨٩١	٤,٢٩٠	٣,٨٤٦	٤,٩٩٣	٥,٨٣١	٢,٦٢١	٢,٢٧٣
الخدمات ومنها		٨,٤٢٠	٧,٧٥٩	١١,٣٨٢	١٠,٧١٦	١١,٤٤٢	٩,٨٠٥	٧,٦٢٥	٦,٩٨٤
نفقات الصيانة		٢,٤٦٩	٢,٦٠١	٤,٣٨٤	٣,٣٣٦	٣,٤٢٨	٢,٩٢٥	٢,٤٠١	٢,١١٦
نفقات طبع ودوريات وحقوق تأليف		٩٠٥	٤٠٤	١,٢٢٠	٨٤٢	١,٢٦٤	١,٠٩٤	١,٢٨٤	١,٢٥٠
نقل وانتقالات عامة		١,٨٣٣	١,٧٩٤	٢,٤٣١	٢,١١٢	١,٩٠٠	١,٣٤٩	١,١٣٤	٩٢٤
نفقات خدمية متنوعة ^{٣/}		٢,٥٧٥	٢,٣٠٠	٢,٢٩٦	٣,١٣٣	٣,٤٥٩	٣,١٥٨	١,٧٤٥	١,٦٥٩
أخرى		١,٩٧٩	١,٨٧٥	٤,٠٥٩	٥,٤٥٣	٤,٦٥٠	٣,٨٦٤	٣,٥٧٤	٣,٥٠٥

المصدر: وزارة المالية، مصلحة الضرائب المصرية

١/ التوبىب يثبب مع معابىر صندوق النقب الدولى والمعروفة بـ GFS ٢٠٠١ على أساس نقبى.

٢/ تعكس بىانات الموازنة بعد التصديق عليها من قبل المجلس الأعلى للقوات المسلحة وفقاً للقرار رقم ٢٧ لعام ٢٠١٢.

٣/ يشمل مصروفات خدمية أخرى متنوعة، من أهمها نفقات تنفيذ الأحكام القضائىة.

جدول (١٤): هيكل المصروفات العامة (تابع)

(مليون جنيه)		٢٠١٢/١١	٢٠١١/١٠	٢٠١٣/٢٠١٢ ^{١/}	٢٠١١/١٠	٢٠١٠/٠٩	٢٠٠٩/٠٨	٢٠٠٨/٠٧	٢٠٠٧/٠٦
		يوليو-مايو	يوليو-مايو	(موازنة)	(فعلى)	(فعلى)	(فعلى)	(فعلى)	(فعلى)
الفوائد ومنها:		٩٥,٤٦١	٧٢,٧٠١	١٣٣,٦١٢	٨٥,٠٧٧	٧٢,٣٣٣	٥٢,٨١٠	٥٠,٥٢٨	٤٧,٧٠٠
فوائد خارجية		٣,٣١٠	٣,١٤٩	٦,٠٩١	٣,٤١٦	٢,٨٤٠	٣,٥٩٨	٣,٧٣٧	٣,٠٣٣
فوائد محلية (لغير الحكوميين)		٧٧,٠٦٣	٥٤,٤٦٧	١٠٩,٤٣٣	٦١,١٣٤	٥٣,١٢٨	٣٢,٦٧٢	٣٠,٦٩١	٢٧,٩٧٥
فوائد محلية (لوحدة الحكومة العامة)		١٥,٠٤٦	١٥,٠٣٨	١٧,٨٨٠	٢٠,٤٠٠	١٦,١٧٨	١٦,٤٠٣	١٥,٨٩٢	١٦,٥٢٦
أخرى		٤١	٤٧	٢٠٨	١٢٧	١٨٧	١٣٨	٢٠٨	١٦٥
الدعم والمنح والمزايا الإجتماعية		١٣١,٥٠٢	٨٩,٦٩٣	١٤٥,٨٣٨	١٢٣,١٢٥	١٠٢,٩٧٤	١٢٧,٠٣٣	٩٢,٣٧١	٥٨,٤٤٢
الدعم		١٢٠,٥٥٧	٧٩,١٦٣	١١٢,٩٨٧	١١١,٢١١	٩٣,٥٧٠	٩٣,٨٣٠	٨٤,٢٠٥	٥٣,٩٥٩
لمؤسسات حكومية غير مالية، ومنها:		١١٧,٨٣٧	٧٦,٥٤٧	١١٠,٧٤٦	١٠٨,٣١٦	٩١,٢١٦	٩١,١٨٥	٨٢,٠١٧	٥٢,٤٧٦
دعم السلع التموينية		٢٥,٦٠٨	٢٩,٨٧١	٢٦,٦٠٠	٣٢,٧٤٣	١٦,٨١٩	٢١,٠٧٢	١٦,٤٤٥	٩,٤٠٦
دعم السلع البترولية		٨٦,٨٨٥	٤٠,٠٥١	٧٠,٤٠٠	٦٧,٦٨٠	٦٦,٥٢٤	٦٢,٧٠٣	٦٠,٢٤٩	٤٠,١٣٠
لمؤسسات مالية حكومية		٢,٧٢٠	٢,٦١٦	٢,٢٤٠	٢,٨٩٥	٢,٣٥٤	٢,٦٤٥	٢,١٨٨	١,٤٨٣
المنح		٤,٢٩٩	٤,٦٦٥	٦,٠١٣	٥,٣١٩	٤,٣٨٠	٤,٢١٣	٣,٨٩٠	٢,٥٩٩
للحكومات الأجنبية		١٨٣	٥٦٩	١٨٣	٢٠٠	١٢٨	١٦٩	٢	٣٩
للمؤسسات الدولية		٠,٢	٠,٢	-	١,٢	-	-	-	-
لجهات الحكومة العامة		٤,١١٦	٤,٠٩٦	٥,٨٣٠	٥,٤١٨	٤,٢٥٢	٤,٠٤٤	٣,٨٨٩	٢,٥٦٠
مزايا إجتماعية		٦,٠٨٤	٥,٤٧٦	٢٣,٩٠٩	٦,٤١٨	٤,٤٨٣	٢٨,٧٠٧	٤,٠٥٠	١,٦١٢
مزايا الأمان الإجتماعى		٢,٥٤٧	١,٨١٧	٢,٦٥٨	٢,٠٤٨	١,٤٦٤	١,٢٣٦	٩٩٣	١,١٤٧
مساعدات إجتماعية ^{٢/}		٢,٧٥٠	٣,١٧٨	٢,٠٧٠٠	٣,٤٣٨	٢,٤٠٠	٢٦,٨٠٥	٢,٦٠٠	١
نفقات خدمية لغير العاملين		٧٢٨	٤٢٧	٤٨٤	٥٧٢	٥٧٠	٦٢٥	٤١٨	٤٣٦
مزايا إجتماعية للعاملين		٥٩	٥٣	٦٧	٦٠	٤٩	٤١	٣٨	٢٧
المصروفات الأخرى		٢٦,٢٩٩	٢٦,٧٩٠	٣٣,٣٢٥	٣١,٣٦٤	٢٨,٩٠١	٢٧,٠٠٧	٢٣,٨٩٢	٢١,٢٠٨
جارية		٢,٣٣٦	٢,٦١٥	٣,٠٧٩	٣,٣٦٥	٣,٩٠٩	٣,٩٠٩	٣,٣٨٧	٢,٤٣٧
ضرائب ورسوم		٥١	٥٦	٨٨	٦٧	٧٤	١٠٠	٩٥	٥٢
اشتراكات		١٩٦	١٤٩	٣٣٠	١٦٢	٢٤٦	٢٥٦	٣٢٤	١٦٩
اخرى متنوعة		٢,٠٨٩	٢,٤١٠	٢,٦٦١	٣,١٣٦	٣,٥٨٩	٣,٥٥٣	٢,٩٦٧	٢,٢١٦
المصروفات الأخرى الإجمالية والإحتياطيات العامة ^{٣/}		٢٣,٩٦٣	٢٤,١٧٦	٣٠,٢٤٦	٢٨,٠٠٠	٢٤,٩٩٢	٢٣,٠٩٨	٢٠,٥٠٥	١٨,٧٧١
شراء أصول غير مالية (الاستثمارات)		٢٣,٧٦٦	٢٨,٩٩٩	٥٥,٦١٨	٣٩,٨٨١	٤٨,٣٥٠	٤٣,٤٣٠	٣٤,١٩١	٢٥,٤٩٨
الاصول الثابتة		٢١,٣٥٨	٢٦,٠٨٧	٤٩,٢٩٧	٣٣,٣٠٣	٣٩,٢٠٥	٣٤,٦٥٤	٢٨,١٨٦	٢٠,٩٢٨
استثمار مباشر (شامل الرسوم الجمركية)		٢١,٠٠٢	٢٥,٣٤٣	٤٨,١١٨	٣٢,٦٤٨	٣٨,٦٢٢	٣٤,١٦١	٢٧,٧٣٤	٢٠,٥٢٤
نفقات ايرادية مؤجلة (تشغيل)		٣٥٦	٧٤٥	١,١٧٩	٦٥٥	٥٨٣	٤٩٣	٤٥٢	٤٠٥
الاصول غير المنتجة ^{٤/}		٤٧٧	٥٨٣	٩٤٥	٥٠٨	٦٨٠	٤٤٨	٢٧٠	١٥٥
أخرى		١,٩٣١	٢,٣٢٩	٤,٧٢٦	٦,٠٧٠	٨,٤٦٥	٨,٣٢٩	٥,٧٣٥	٤,٤١٥

المصدر: وزارة المالية

١/ تعكس بيانات الموازنة بعد التصديق عليها من قبل المجلس الأعلى للقوات المسلحة وفقاً للقرار رقم ٢٧ لعام ٢٠١٢.

٢/ يعكس مساهمات الخزنة فى صناديق المعاشات.

٣/ يتضمن الإنفاق على القوات المسلحة.

٤/ يعكس شراء الأصول الطبيعية.

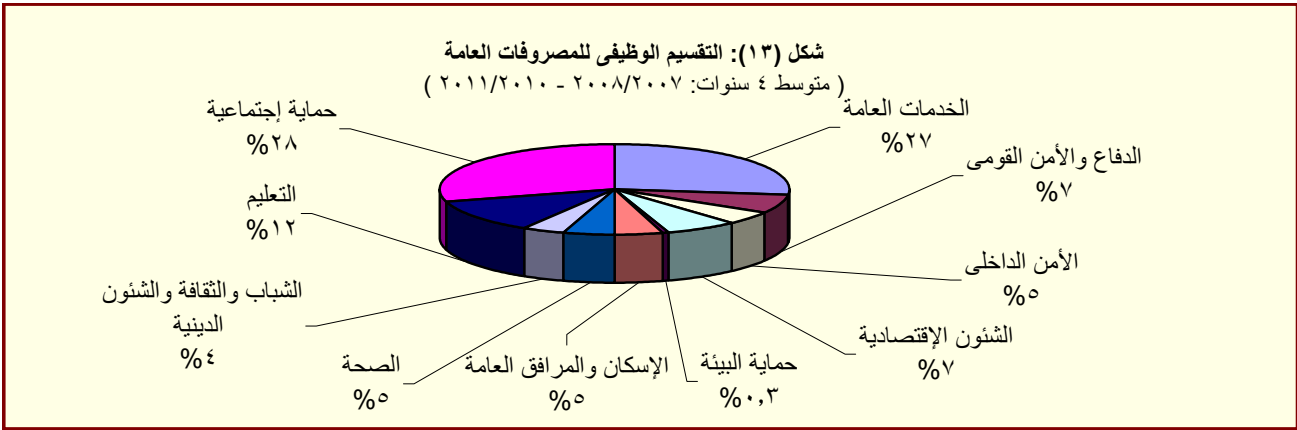

المصدر: وزارة المالية

القسم الخامس

الدين الحكومى و هيكل المديونية

جدول (١٥)	ملخص الدين العام المحلى-----	٣٥
جدول (١٦)	الدين المحلى لأجهزة الموازنة العامة-----	٣٦
جدول (١٧)	الدين المحلى للحكومة العامة-----	٣٧
جدول (١٨)	الدين العام المحلى-----	٣٨
جدول (١٩)	إجمالى الدين العام الخارجى-----	٣٩
جدول (٢٠)	خدمة الدين الحكومى (داخلى و خارجى)-----	٤٠
جدول (٢١)	إصدارات الاوراق المالية الحكومية (اذون و سندات)-----	٤١
جدول (٢٢)	إصدارات الاوراق المالية الحكومية (اذون و سندات) الربع سنوية-----	٤١
جدول (٢٣)	تطور معدلات العائد حتى تاريخ الإستحقاق لسندات الخزانة-----	٤٢

جدول (١٥):ملخص الدين العام المحلى

عند مستويات تجميعية مختلفة ^{١/}

(مليون جنيه)

بيان سنوى				بيان سنوى					
مارس-١١	ديسمبر-١١	سبتمبر-١١	مارس-١١	يونيو-١١	يونيو-١٠	يونيو-٠٩	يونيو-٠٨	يونيو-٠٧	
#	٢	٣	٤	٥	٦	٧	٨	٩	
١٠٠٨٩,٤٣٢	١٠٠٥٨,٣٥٩	١٠٠١٩,٥٤٠	٩٣٢,٦٢٦	٩٦٧,٤٢٩	٨٠٨,٣٨٤	٦٩٩,٦٦٧	٥٩٩,٦٠٣	٥٩١,٠٠١	إجمالى الدين المحلى لأجهزة الموازنة العامة ^{١/}
(١٦,٨)	(١٩,٠)	(١٨,٠)	(١٥,١)	(١٩,٧)	(١٥,٥)	(١٦,٧)	(١,٥)	(٦,٥)	
١٦٤,٥١٤	١٦٣,٧٨٧	١٦٢,٨٥٩	١٥٣,٧٤٣	١٥٩,١٧٨	١٤٤,٥٦٦	١٣٧,٣٤١	١٢٠,٩٠٤	١١٢,٨٢٩	ودائع أجهزة الموازنة العامة
(٧,٠)	(٩,٠)	(١٢,٣)	(٧,٧)	(١٠,١)	(٥,٣)	(١٣,٦)	(٧,٢)	(٢,٦)	
٩٢٤,٩١٨	٨٩٤,٥٧٢	٨٥٦,٦٨١	٧٧٨,٨٨٣	٨٠٨,٤١٢	٦٦٣,٨١٨	٥٦٢,٣٢٦	٤٧٨,٦٩٩	٤٧٨,١٧٢	صافى الدين المحلى لأجهزة الموازنة العامة
(١٨,٧)	(٢١,١)	(١٩,٢)	(١٦,٧)	(٢١,٧)	(١٨,٠)	(١٧,٥)	(٠,١)	(٧,٥)	
١٠٠١٥,٠٥١	٩٨١,٥٢٥	٩٤١,٣٣٧	٨٤٧,٩٢١	٨٨٩,٠٤٥	٧٣٣,٣٨٧	٦١٥,٨٤٩	٥١٢,٩٨٢	٤٨٦,٢٤١	إجمالى الدين المحلى للحكومة العامة ^{٢/}
(١٩,٧)	(٢١,٨)	(٢٠,٦)	(١٦,٨)	(٢١,٢)	(١٩,١)	(٢٠,١)	(٥,٥)	(٨,٢)	
١٧٢,٠٠٧	١٧٠,٣٧٣	١٦٩,٥٠٢	١٦٤,٢٦١	١٦٦,٥٢٧	١٥٨,٥٣١	١٤٨,٨١١	١٣١,٠٤٣	١١٦,٩٦٤	ودائع الحكومة العامة
(٤,٧)	(٤,٨)	(٦,٦)	(٦,٨)	(٥,٠)	(٦,٥)	(١٣,٦)	(١٢,٠)	-(٠,٢)	
٨٤٣,٠٤٤	٨١١,١٥٢	٧٧١,٨٣٥	٦٨٣,٦٦٠	٧٢٢,٥١٨	٥٧٤,٨٥٦	٤٦٧,٠٣٨	٣٨١,٩٣٩	٣٦٩,٢٧٧	صافى الدين المحلى للحكومة العامة
(٢٣,٣)	(٢٦,١)	(٢٤,٢)	(١٩,٥)	(٢٥,٧)	(٢٣,١)	(٢٢,٣)	(٣,٤)	(١١,٢)	
١٠٠٥٢,٦٦٩	١٠٠١٩,٦٤٤	٩٧٦,٥٨٠	٨٩٠,٦٨٢	٩٣٢,٤٦٠	٧٦٩,٧٨٣	٦٤٣,٦٢٨	٥٢٧,٥٣٣	٤٩٣,٨٧٩	إجمالى الدين العام المحلى ^{٣/}
(١٨,٢)	(٢٠,٤)	(١٩,٦)	(١٨,٠)	(٢١,١)	(١٩,٦)	(١٩,٧)	(٨,٨)	(٥,٠)	
١٩١,٧١٤	١٨٩,٩٧٢	١٨٥,٧١٢	١٨٦,١٠٨	١٩١,١١٦	١٧٠,١٧١	١٦٧,٧٣٣	١٥٠,٥٠١	١٣٠,٦٠٥	الودائع ^{٤/}
(٣,٠)	(٥,٥)	(٧,١)	(٧,٩)	(١٢,٣)	(١,٥)	(١١,٤)	(١٥,٢)	-(٤,٩)	
٨٦٠,٩٥٥	٨٢٩,٦٧٢	٧٩٠,٨٦٨	٧٠٤,٥٧٤	٧٤١,٣٤٤	٥٩٩,٦١٢	٤٧٥,٨٩٥	٣٨٧,٠٣٢	٣٦٣,٢٧٤	صافى الدين العام المحلى
(٢٢,٢)	(٢٤,٤)	(٢٢,٩)	(٢١,٠)	(٢٣,٦)	(٢٦,٠)	(٢٣,٠)	(٦,٥)	(٩,١)	
				ملاحظات (نسبة إلى الناتج المحلى الإجمالى) ^{٦/}					
٧٠,٥%	٦٨,٤%	٦٥,٩%	٦٨,٠%	٧٠,٥%	٦٧,٠%	٦٧,١%	٦٧,٠%	٧٩,٤%	إجمالى الدين المحلى لأجهزة الموازنة العامة
٥٩,٨%	٥٧,٩%	٥٥,٤%	٥٦,٨%	٥٨,٩%	٥٥,٠%	٥٤,٠%	٥٣,٥%	٦٤,٢%	صافى الدين المحلى لأجهزة الموازنة العامة
٦٥,٦%	٦٣,٥%	٦٠,٩%	٦١,٨%	٦٤,٨%	٦٠,٨%	٥٩,١%	٥٧,٣%	٦٥,٣%	إجمالى الدين المحلى للحكومة العامة
٥٤,٥%	٥٢,٥%	٤٩,٩%	٤٩,٨%	٥٢,٧%	٤٧,٦%	٤٤,٨%	٤٢,٧%	٤٩,٦%	صافى الدين المحلى للحكومة العامة
٦٨,١%	٦٥,٩%	٦٣,٢%	٦٤,٩%	٦٨,٠%	٦٣,٨%	٦١,٨%	٦٠,٠%	٦٦,٣%	إجمالى الدين العام المحلى
٥٥,٧%	٥٣,٧%	٥١,١%	٥١,٤%	٥٤,٠%	٤٩,٧%	٤٥,٧%	٤٣,٢%	٤٨,٨%	صافى الدين العام المحلى

المصدر: وزارة المالية و البنك المركزى المصرى

() معدل النمو عن العام السابق.

* بيان مبدئى، خاضع للمراجعة.

بيان معدل.

١/ تم مراجعة بيانات الدين المحلى فى ضوء قواعد التقسيم المتعارف عليها دولياً. وتعكس البيانات الدين المحلى لثلاث مستويات تجميعية هي: الدين المحلى لأجهزة الموازنة العامة، الدين المحلى المجمع للحكومة العامة، و الدين العام المحلى المجمع. يشمل الدين المحلى لأجهزة الموازنة العامة أرصدة الدين المستحق على وحدات الجهاز الإدارى، وحدات الإدارة المحلية، و الهيئات الخدمية. ويتضمن الدين المحلى للحكومة العامة أرصدة الدين المجمع المستحق على أجهزة الموازنة العامة للدولة وبنك الإستثمار القومى و صناديق التأمين الإجتماعى. أما عن الدين العام المحلى فيشمل أرصدة الدين المحلى المجمع لكل من الحكومة العامة و الهيئات الاقتصادية.

٢/ يمثل المديونية المستحقة على أجهزة الموازنة العامة (وحدات الجهاز الإدارى، وحدات الإدارة المحلية، و الهيئات الخدمية).

٣/ يمثل رصيد الدين المجمع المستحق على أجهزة الموازنة العامة للدولة و بنك الإستثمار القومى و صناديق التأمين الإجتماعى بعد إستبعاد المديونيات و العلاقات الداخلية فيما بين القطاعات الثلاثة و التى تتمثل فى إقتراض أجهزة الموازنة العامة من بنك الإستثمار القومى، سندات وزارة المالية لدى صناديق التأمين الإجتماعى و بنك الإستثمار القومى، سندات صناديق التأمين الإجتماعى و أخيراً إقتراض بنك الإستثمار القومى من صناديق التأمين الإجتماعى.

٤/ يمثل رصيد الدين المجمع المستحق على الحكومة العامة و الهيئات الاقتصادية بعد إستبعاد إقتراض الهيئات الاقتصادية من بنك الإستثمار القومى وإقتراض قطاع الموازنة من الهيئات الاقتصادية.

٥/ ودائع الحكومة العامة و الهيئات الاقتصادية بعد إستبعاد ودائع صناديق التأمين الإجتماعى وإقتراض قطاع الموازنة من الهيئات الاقتصادية.

٦/ قامت وزارة التخطيط بتقدير قيمة الناتج المحلى الإجمالى لعام ٢٠١٢/٢٠١١ بنحو ١٥٤٦,٢ مليار جنيه ، مقارنةً بناتج محلى إجمالى معدل قدره ١٣٧١,٨ مليار جنيه لعام ٢٠١٠/٢٠١١.

جدول (١٦): الدين المحلى لأجهزة الموازنة العامة^{١/}
(بيان مفصل)

(مليون جنيه)

	بيان سنوى				بيان ربع سنوى				
	يونيو-٠٧	يونيو-٠٨	يونيو-٠٩	يونيو-١٠	يونيو-١١	مارس-١١	سبتمبر-١١	ديسمبر-١١	مارس-١٢* #
إجمالى الدين المحلى لأجهزة الموازنة العامة	٥٩١,٠٠١	٥٩٩,٦٠٣	٦٩٩,٦٦٧	٨٠٨,٣٨٤	٩٦٧,٢٩٠	٩٣٢,٦٢٦	١,٠١٩,٥٤٠	١,٠٥٨,٣٥٩	١,٠٨٩,٤٣٢
أوراق مالية	٥٦٢,٨٩٧	٥٦٨,٨٤٨	٦٨١,٨٣٧	٧٧٩,٢٣٢	٩١٦,٩٧٦	٨٧٩,١٥٦	٩١٩,٧٨٣	٩٥١,٦٧٠	٩٨١,٧٧٩
أذون على الخزانة	١١٨,٦٥٧	١٤٦,٤٣٩	٢٣٩,٠٨٠	٢٦٦,١٢١	٣٥٦,١٠٣	٣٢٠,٣٩١	٣٤٩,٩٢٨	٣٧١,١٩٤	٣٨٢,٨٠٣
أذون عمليات إعادة الشراء	-	-	-	-	-	-	-	-	-
سندات خزانة	٥٧,٠٠٠	٧٨,٥٠٠	٩٢,٥٠٠	١٥٩,٧٦٧	٢٠٦,٧٦٧	٢٠٦,٧٦٧	٢٢١,٢٦٧	٢٣١,٥٦٧	٢٥٠,٠٦٧
سندات البنك المركزى	١٤٤,٥١٧	١٢١,٧٨٣	١٢١,١١٣	١١٢,٤٧٠	١١٢,٤٧٠	١١٢,٤٧٠	١١٢,٤٧٠	١١٢,٤٧٠	١١٢,٤٧٠
سندات فروق التقييم	١٩,٥٨٢	-	-	٩,٠٦٣	١٨,١٢٦	١٨,١٢٦	١٦,٦٢٦	١٦,٦٢٦	١٦,٦٢٦
سندات زيادة رؤس أموال البنوك	٤,٠٠٠	٤,٠٠٠	٤,٠٠٠	٤,٠٠٠	٤,٠٠٠	٤,٠٠٠	٤,٠٠٠	٤,٠٠٠	٤,٠٠٠
سندات سلع تموينية	١,٨٨١	٥٩٥	٥٩٥	-	-	-	-	-	-
سندات إصلاح هياكل البنوك	١١,٨٨٦	١١,١٢٦	١١,٦٧٧	١١,٨٨٣	-	-	-	-	-
سندات التأمينات	٢,٠٠٠	٢,٠٠٠	٢,٠٠٠	٢,٠٠٠	٢,٠٠٠	٢,٠٠٠	٢,٠٠٠	٢,٠٠٠	٢,٠٠٠
سندات دولارية سيادية (حيازة مقيمين)	٣,٨٦٨	٣,٧٥٠	٤,٠٣٦	٦,٠٠٥	٧,٥٨٣	٧,٤٣١	٣,٤٣٨	٣,٧٥٥	٣,٧٥٥
سندات بالجنيه المصرى صادرة بالخارج ومشتراه بالداخل	-	-	٣,٧٧٣	٣,٨٠٧	٣,٩٥٤	٣,٩٥٣	٤,٠٧٨	٤,٠٨٢	٤,٠٨٢
سندات الإسكان	١١٩	١١٧	١١٥	١١٤	١١٥	١١٥	١١٨	١١١	١١١
الـ ٥% المجنبة لشراء سندات حكومية	١,٥٨٨	١,٦٣٦	١,٧٠٠	١,٧٦٥	١,٨٣٠	١,٧٨١	١,٨٣٠	١,٨٣٧	١,٨٣٧
سندات صندوقى التأمينات مقابل نقل مديونية بنك الاستثمار إلى الخزانة ^{٢/}	١٩٧,٧٩٩	١٩٨,٩٠٢	٢٠١,٢٤٨	٢٠٢,٢٣٧	٢٠٤,٠٢٨	٢٠٢,٢٣٧	٢٠٤,٠٢٨	٢٠٤,٠٢٨	٢٠٤,٠٢٨
تسهيلات ائتمانية من صندوقى التأمينات ^{٤/}	٤,٥١٧	٢,٣٤٣	٢,٣٤٣	٢,٣٤٣	٢,٣٤٣	٢,٣٤٣	٢,١٤٣	٢,١٤٣	٢,١٤٣
أقتراض من جهات أخرى	-	-	-	-	٢,٠٠٠	٢,٠٠٠	٨,٠٥٦	٨,١٢٢	٨,١٢٢
إقتراض أجهزة الموازنة من الجهاز المصرفى	٢٣,٥٨٧	٢٨,٤١٢	١٥,٤٨٧	٢٦,٨٠٩	٤٥,٩٧١	٤٩,١٢٧	٨٩,٥٥٨	٩٦,٤٢٤	٩٧,٣٨٨
ومنه ودائع الهيئات الإقتصادية فى حساب الخزانة الموحد	٢١,٢٣٥	١٥,٠١٤	١٢,٨٨٧	١٢,٢٣٩	١٣,١٦٦	١٢,٧١٧	١١,٤٥٩	١١,١١٣	١٢,٠٣٩
ودائع لدى الجهاز المصرفى	١١٢,٨٢٩	١٢٠,٩٠٤	١٣٧,٣٤١	١٤٤,٥٦٦	١٥٩,١٧٨	١٥٣,٧٤٣	١٦٢,٨٥٩	١٦٣,٧٨٧	١٦٤,٥١٤
صافى الدين المحلى لأجهزة الموازنة العامة	٤٧٨,١٧٢	٤٧٨,٦٩٩	٥٦٢,٣٢٦	٦٦٣,٨١٨	٨٠٨,١١٢	٧٧٨,٨٨٣	٨٥٦,٦٨١	٨٩٤,٥٧٢	٩٢٤,٩١٨
ملاحظات (نسبة إلى الناتج المحلى الإجمالى) /٥									
إجمالى الدين المحلى لأجهزة الموازنة العامة	٧٩,٤%	٦٧,٠%	٦٧,١%	٦٧,٠%	٧٠,٥%	٦٨,٠%	٦٥,٩%	٦٨,٤%	٧٠,٥%
صافى الدين المحلى لأجهزة الموازنة العامة	٦٤,٢%	٥٣,٥%	٥٤,٠%	٥٥,٠%	٥٨,٩%	٥٦,٨%	٥٥,٤%	٥٧,٩%	٥٩,٨%

المصدر: وزارة المالية و البنك المركزى المصرى

* بيان مبدئى، خاضع للمراجعة.

بيان معدل.

١/ يمثل المديونية المستحقة على أجهزة الموازنة العامة (وحدات الجهاز الإدارى، وحدات الإدارة المحلية، و الهيئات الخدمية).

٢/ فى ضوء ما تتسم به السياسة المالية الجيدة بالشفافية فقد تم قيد الدين المستحق على الخزانة العامة لصناديق التأمينات (الذى تم اقتراضه من خلال بنك الاستثمار القومى) كدين مباشر على الخزانة العامة للصناديق ، وذلك فى ١ يوليو ٢٠٠٦. وقد قابل ذلك اصدار سندان على الخزانة العامة لصالح الصناديق بقيمة الدين ١٩٧,٧٢٥ مليار جنيه، وبالإضافة الى ذلك تم اصدار سند ثالث فى نهاية يونيو ٢٠٠٧ بقيمة ٧٤,٥ مليون جنيه لصالح الصناديق. كما تم إصدار سند فى ٢٠٠٨/٦/٣٠ بمبلغ ١,١ مليار جنيه ، بالإضافة الى سند صدر فى ٢٠٠٩/٦/٣٠ بمبلغ ٢,٣ مليار جنيه و أخيراً السند الصادر فى ٢٠١٠/٦/٣٠ بمبلغ ٩٨٨,٨ مليون جنيه .

٣/ يتضمن الفوائد المستحقة لبنك الاستثمار القومى لدى وزارة المالية.

٤/ ودائع صناديق التأمين التى تم ربطها كتسهيلات لقطاع الموازنة العامة والتى تم معالجتها كجزء من المطلوبات المستحقة على قطاع الموازنة لصالح صناديق التأمين.

٥/ قامت وزارة التخطيط بتقدير قيمة الناتج المحلى الإجمالى لعام ٢٠١٢/٢٠١١ بنحو ١٥٤٦,٢ مليار جنيه ، مقارنة بناتج محلى إجمالى معدل قدره ١٣٧١,٨ مليار جنيه لعام ٢٠١١/٢٠١٠.

(بیان مفصل)

(مليون جنيه)

بيان ربيع سنوى				بيان سنوى					
مارس-١٢ #	ديسمبر-١١	سبتمبر-١١	مارس-١١	يونيو-١١	يونيو-١٠	يونيو-٠٩	يونيو-٠٨	يونيو-٠٧	
١٠,١٥,٠٥١	٩٨١,٥٢٥	٩٤١,٣٣٧	٨٤٧,٩٢١	٨٨٩,٠٤٥	٧٣٣,٣٨٧	٦١٥,٨٤٩	٥١٢,٩٨٢	٤٨٦,٢٤١	إجمالى الدين المحلى للحكومة العامة
٨٣٣,٧٧٧	٨٠١,٥٥٣	٧٦١,٥٣٩	٦٧٧,٧٨٢	٧١٠,٨٣٩	٥٦٤,٦٧٠	٤٦٤,٨١٧	٣٧١,٦١٩	٣٦٥,٠٨١	دين أجهزة الموازنة العامة المجمع
١٠,٨٩,٤٣٢	١٠,٥٨,٣٥٩	١٠,١٩,٥٤٠	٩٣٢,٦٢٦	٩٦٧,٢٩٠	٨٠٨,٣٨٤	٦٩٩,٦٦٧	٥٩٩,٦٠٣	٥٩١,٠٠١	إجمالى الدين المحلى لأجهزة الموازنة العامة
-	-	-	-	-	-	-	-	-	ي طرح منه: إقتراض أجهزة الموازنة من بنك الإستثمار القومى ^{١/}
١٤,٢٨٥	١٤,٨١٣	١٥,٢٧٢	١٦,٤٨٧	١٥,٥٢٧	١٣,٦٦٥	٩,٩٧٧	٨,٥٢٨	٦,٢٣١	ي طرح منه: أوراق مالية لدى بنك الإستثمار القومى
٣٥,١٩٩	٣٥,٨٢٢	٣٦,٥٥٨	٣٣,٧٧٧	٣٤,٥٥٣	٢٥,٤٦٩	٢١,٢٨٢	١٨,٢١١	١٧,٣٧٣	ي طرح منه: أوراق مالية لدى صناديق التأمين
٢٠,٤٠,٢٨	٢٠,٤٠,٢٨	٢٠,٤٠,٢٨	٢٠,٢,٢٣٧	٢٠,٤٠,٢٨	٢٠,٢,٢٣٧	٢٠,١,٢٤٨	١٩٨,٩٠٢	١٩٧,٧٩٩	ي طرح منه: سندات صناديق التأمين ^{٢/}
٢,١٤٣	٢,١٤٣	٢,١٤٣	٢,٣٤٣	٢,٣٤٣	٢,٣٤٣	٢,٣٤٣	٢,٣٤٣	٤,٥١٧	ي طرح منه: تسهيلات من صناديق التأمين ^{٣/}
١٨١,٢٧٤	١٧٩,٩٧٢	١٧٩,٧٩٨	١٧٠,١٣٩	١٧٨,٢٠٦	١٦٨,٧١٧	١٥١,٠٣٢	١٤١,٣٦٣	١٢١,١٦٠	دين بنك الإستثمار القومى المجمع
٢٤١,٨٦٧	٢٤١,٢٤٩	٢٤١,٩٢٣	٢٢٩,١٣٦	٢٤٠,٨٥١	٢٢٧,٧١٤	٢٠٥,٥٦٥	١٩٣,٠٧١	١٦٩,١٦٢	إجمالى الدين المحلى لبنك الإستثمار القومى
٦٠,٥٩٣	٦١,٢٧٧	٦٢,١٢٥	٥٨,٩٩٧	٦٢,٦٤٥	٥٨,٩٩٧	٥٤,٥٣٣	٥١,٧٠٨	٤٨,٠٠٢	إقتراض بنك الإستثمار من صناديق التأمين الإجتماعى ^{٤/}
١٠٥,١٠٠	١٠٤,٤٣٧	١٠٤,٠٠٥	١٠٢,٨٢٥	١٠٣,٣٨٢	٩٩,٧٨٢	٩٠,١١٢	٨٦,٧٤١	٧٦,٠٦٤	شهادات الإستثمار
٧١,٩٧٨	٧١,٩٧٨	٧١,٩٧٨	٦٥,٨٣٧	٧١,٩٧٨	٦٤,٨٣٦	٥٤,٤٨٧	٤٩,٢٥٥	٤٣,٥١٨	ودائع صندوق توفير البريد
٤,١٩٦	٣,٥٥٧	٣,٨١٥	١,٤٧٧	٢,٨٤٦	٤,٠٩٩	٦,٤٣٣	٥,٣٦٧	١,٥٧٨	أخرى
٦٠,٥٩٣	٦١,٢٧٧	٦٢,١٢٥	٥٨,٩٩٧	٦٢,٦٤٥	٥٨,٩٩٧	٥٤,٥٣٣	٥١,٧٠٨	٤٨,٠٠٢	ي طرح منه: إقتراض بنك الإستثمار من صناديق التأمين الإجتماعى ^{٢/}
١٧٢,٠٠٧	١٧٠,٣٧٣	١٦٩,٥٠٢	١٦٤,٢٦١	١٦٦,٥٢٧	١٥٨,٥٣١	١٤٨,٨١١	١٣١,٠٤٣	١١٦,٩٦٤	ودائع الحكومة العامة
١٦٤,٥١٤	١٦٣,٧٨٧	١٦٢,٨٥٩	١٥٣,٧٤٣	١٥٩,١٧٨	١٤٤,٥٦٦	١٣٧,٣٤١	١٢٠,٩٠٤	١١٢,٨٢٩	أجهزة الموازنة
١,٨٨١	١,٥٢١	٢,٣١٧	٤,٥٨٤	٢,٦٧٢	٥,٥١٠	٤,٨٠٦	٣,٨٩١	٢,٩٦١	بنك الإستثمار القومى
٥,٦١٢	٥,٠٦٥	٤,٣٢٦	٥,٩٣٤	٤,٦٧٧	٨,٤٥٥	٦,٦٦٤	٦,٢٤٨	١,١٧٤	صناديق التأمين الإجتماعى ^{٤/}
٨٤٣,٠٤٤	٨١١,١٥٢	٧٧١,٨٣٥	٦٨٣,٦٦٠	٧٢٢,٥١٨	٥٧٤,٨٥٦	٤٦٧,٠٣٨	٣٨١,٩٣٩	٣٦٩,٢٧٧	صافى الدين المحلى للحكومة العامة

المصدر: وزارة المالية و البنك المركزي المصري

* بيان مبدئي، خاضع للمراجعة.

بیان معدل

١/ يمثل رصيد الدين المجمع المستحق على أجهزة الموازنة العامة للدولة وبنك الاستثمار القومي وصناديق التأمين الإجتماعي بعد استبعاد المديونيات والعلاقات اداخلية فيما بين القطاعات الثلاثة.

٢/ في ضوء ما تنتم به السياسة المالية الجديدة بالشافية فقد تم قيد الدين المستحق على الخزانة العامة لصناديق التأمينات (الذي تم اقتراضه من خلال بنك الاستثمار القومي) كدين مباشر على الخزانة العامة للصناديق

وذلك في ١ يوليو ٢٠٠٦. وقد قابل ذلك اصدار سدين على الخزانة العامة لصالح الصناديق بقيمة الدين ١٩٧,٧٢٥ مليار جنيه، وبالإضافة الى ذلك تم اصدار سند ثالث في نهاية يونيو ٢٠٠٧ بقيمة ٧٤,٥ مليون جنيه لصالح الصناديق. كما تم اصدار سند في ٢٠٠٨/٦/٣٠ بمبلغ ١,١ مليار جنيه، بالإضافة الى سند صدر في ٢٠٠٩/٦/٣٠ بمبلغ ٢,٣ مليار جنيه و أخيرا السند الصادر في ٢٠١٠/٦/٣٠ بمبلغ ٩٨٨,٨ مليون

٣/ ودائع صناديق التأمين التي تم ربطها كتسهيلات لقطاع الموازنة العامة والتي تم معالجتها كجزء من المطلوبات المستحقة على قطاع الموازنة لصالح صناديق التأمين.

٤/ تم استبعاد ودائع الصناديق التي تم ربطها كتسهيلات لقطاع الموازنة بداية من يونيو ٢٠٠٦.

٥/ قامت وزارة التخطيط بتقدير قيمة الناتج المحلي الإجمالي لعام ٢٠١٢/٢٠١١ بنحو ١٥٤٦,٢ مليار جنيه ، مقارنة بناتج محلي إجمالي معدل قدره ١٣٧١,٨ مليار جنيه لعام ٢٠١١/٢٠١٠.

جدول (١٨): الدين العام المحلى^{١/}
(بيان مفصل)

بيان سنوى					بيان ربع سنوى			
يونيو-٠٧	يونيو-٠٨	يونيو-٠٩	يونيو-١٠	يونيو-١١*	مارس-١١	سبتمبر-١١	ديسمبر-١١	مارس-١٢*#
إجمالى الدين العام المحلى					٨٩٠,٦٨٢	٩٧٦,٥٨٠	١,٠٠١٩,٦٤٤	١,٠٥٢,٦٦٩
إجمالى دين الحكومة العامة					٨٤٧,٩٢١	٩٤١,٣٣٧	٩٨١,٥٢٥	١,٠١٥,٠٥١
إجمالى دين الهيئات الإقتصادية					١٠٨,١٤٢	٩٩,٣٧٢	١٠٢,٣٠٧	١٠٣,٢٨٦
يطرح منه: إقتراض الهيئات الإقتصادية من بنك الإستثمار القومى					٥٢,٦٦٤	٥٢,٦٧٠	٥٣,٠٧٥	٥٣,٦٢٩
يطرح منه: ودائع الهيئات الإقتصادية فى حساب الخزانة الموحد ^{٢/}					١٢,٧١٧	١١,٤٥٩	١١,١١٣	١٢,٠٣٩
الودائع					١٨٦,١٠٨	١٨٥,٧١٢	١٨٩,٩٧٢	١٩١,٧١٤
ودائع الحكومة العامة					١٦٤,٢٦١	١٦٩,٥٠٢	١٧٠,٣٧٣	١٧٢,٠٠٧
صافى ودائع الهيئات الإقتصادية					٢١,٨٤٧	١٦,٢١٠	١٩,٥٩٩	١٩,٧٠٧
إجمالى ودائع الهيئات الإقتصادية					٤٠,٤٩٨	٣١,٩٩٥	٣٥,٧٧٧	٣٧,٣٥٨
يطرح منه: ودائع صناديق التأمين الإجتماعى ^{٣/ ٤/}					٥,٩٣٤	٤,٣٢٦	٥,٠٦٥	٥,٦١٢
يطرح منه: ودائع الهيئات الإقتصادية فى حساب الخزانة الموحد ^{٢/}					١٢,٧١٧	١١,٤٥٩	١١,١١٣	١٢,٠٣٩
صافى الدين العام المحلى					٧٠٤,٥٧٤	٧٩٠,٨٦٨	٨٢٩,٦٧٢	٨٦٠,٩٥٥
ملاحظات (نسبة الى الناتج المحلى الإجمالى) /٥								
إجمالى الدين العام المحلى					٦٤,٩%	٦٣,٢%	٦٥,٩%	٦٨,١%
صافى الدين العام المحلى					٤٨,٨%	٤٣,٢%	٥٣,٧%	٥٥,٧%

المصدر: وزارة المالية و البنك المركزى المصرى

* بيان مبدئى ، خاضع للمراجعة.

بيان معدل.

١/ يمثل رصيد الدين المجمع المستحق على الحكومة العامة والهيئات الإقتصادية بعد إستبعاد إقتراض الهيئات الإقتصادية من بنك الإستثمار القومى.

٢/ يمثل إقتراض قطاع الموازنة من ودائع الهيئات ضمن حساب الخزانة الموحد فى شكل تسهيلات ائتمانية، أى انه دين بين قطاع الموازنة والهيئات الإقتصادية لذا يتم طرح قيمة هذا الإقتراض من اجمالى الدين العام المجمع وكذلك من صافى ودائع الهيئات الإقتصادية.

٣/ تم ادراج ودائع صناديق التأمين بالفعل ضمن ودائع الحكومة العامة، انظر جدول (١٦).

٤/ تم استبعاد ودائع الصناديق التى تم ربطها كتسهيلات لقطاع الموازنة بداية من يونيو ٢٠٠٦.

٥/ قامت وزارة التخطيط بتقدير قيمة الناتج المحلى الإجمالى لعام ٢٠١٢/٢٠١١ بنحو ١٥٤٦,٢ مليار جنيه ، مقارنة بناتج محلى إجمالى معدل قدره ١٣٧١,٨ مليار جنيه لعام ٢٠١١/٢٠١٠.

جدول (١٩) : إجمالي الدين العام الخارجى

(مليون دولار)						
#*	يونيو-٠٦	يونيو-٠٧	يونيو-٠٨	يونيو-٠٩	يونيو-١٠	يونيو-١١
مارس-١٢						
إجمالي الدين العام الخارجى	٢٩,٥٩٣	٢٩,٨٩٨	٣٣,٨٩٣	٣١,٥٣١	٣٣,٦٩٤	٣٤,٩٠٦
	(٢,٢)	(١,٠)	(١٣,٤)	-(٧,٠)	(٦,٩)	(٣,٦)
إجمالي الدين العام الخارجى الحكومى ^{١/ ٢}	١٨,٨٦٥	١٩,٤٩٢	٢١,٦٤١	٢٥,٨١٨	٢٦,٢٤٩	٢٧,٠٩٢
	(٣,٥)	(٣,٣)	(١١,٠)	(١٩,٣)	(١,٧)	(٣,٢)
السندات والأذون	١,٨٦٢	١,٥٧٠	٢,٦٥٢	١,٩٢٦	٣,٠٨٠	٢,٨٢١
القروض	١٧,٠٠٣	١٧,٩٢٢	١٨,٩٨٩	٢٣,٨٩٢	٢٣,١٧٠	٢٤,٢٧١
إجمالي الدين العام الخارجى غير الحكومى	١٠,٧٢٨	١٠,٤٠٦	١٢,٢٥٢	٥,٧١٣	٧,٤٤٥	٧,٨١٤
	(٠,١)	-(٣,٠)	(١٧,٧)	-(٥٣,٤)	(٣٠,٣)	(٥,٠)
السلطات النقدية	٦٦٤	٣١٦	٢٩٠	٢١٢	١,٤٢٦	١,٥٠٠
البنوك	٢,١٢٠	١,٩٥٤	٢,٥٤٢	١,٧٩٧	١,٩٦٤	١,٧٢٥
قطاعات أخرى	٧,٩٤٤	٨,١٣٦	٩,٤٢٠	٣,٧٠٥	٤,٢٢١	٤,٥٨٩

الدين الحكومى
و هيكل الدينونية

ملاحظات						
إجمالي الدين العام الخارجى / الناتج المحلى الإجمالى	٢٧,٦	٢٢,٨	٢٠,١	١٦,٩	١٥,٩	١٥,٢
إجمالي الدين الحكومى الخارجى / الناتج المحلى الإجمالى	١٧,٦	١٤,٩	١٢,٩	١٣,٨	١٢,٤	١١,٨
الدين الخارجى غير الحكومى/الناتج المحلى الإجمالى	١٠,٠	٧,٩	٧,٣	٣,١	٣,٥	٣,٤
إجمالي الدين العام الخارجى / الصادرات السلعية والخدمية	٨٢,٤	٧٠,٤	٥٩,٩	٦٤,٤	٧١,٠	٧١,٤
الدين الخارجى غير الحكومى/ الدين الخارجى الكلى	٣٦,٣	٣٤,٨	٣٦,١	١٨,١	٢٢,١	٢٢,٤
الديون قصيرة الأجل/ الدين الخارجى الكلى	٥,٥	٤,٨	٧,٤	٦,٨	٨,٨	٧,٩
الديون قصيرة الأجل/ صافى الإحتياطي الدولى	٧,١	٥,١	٧,٣	٦,٨	٨,٤	١٠,٤
ديون القطاع الخاص / الدين الخارجى الكلى	٠,٣	٠,٣	٠,١	٠,٣	٠,٢	٠,٢
خدمة الدين الخارجى/ المتحصلات الجارية	٧,٣	٥,٩	٣,٩	٥,٣	٤,٥	٤,٥
خدمة الدين الخارجى/ الصادرات السلعية والخدمية	٨,٥	٦,٩	٤,٦	٦,٢	٥,٥	٥,٧
متوسط نصيب الفرد من الدين الخارجى (دولار)	٤٠١,٧	٣٩٨,٥	٤٥٠,٠	٤١٨,٦	٣٩٩,٢	٣٩٩,٢

المصدر: وزارة المالية و البنك المركزى المصرى

* بيان مبدئى.

بيان معدل.

-- بيان غير متاح

١/ طبقاً لتصنيف و منهجية البنك المركزى المصرى، والذي يقوم بشطب مديونيات نادى باريس المباشرة وغير المباشرة المستحقة على الجهات الحكومية طبقاً لتواريخ إعادة الجدولة الى العالم الخارجى، فى حين تقوم الجهات الحكومية بشطب هذه المديونيات من سجلاتها فور سداد المقابل المحلى الى البنك المركزى طبقاً لجدول السداد الاصلى (والذى يسبق تواريخ إعادة الجدولة)

٢/ قام البنك المركزى المصرى بإعادة تبويب مبلغ ٤,٣ مليار دولار الى المديونية الخارجية للقطاع الحكومى- دون تأثير على جملة الدين الخارجى- الا ان البنك المركزى لم يظهر هذا التعديل الا اعتباراً من شهر سبتمبر من عام ٢٠٠٨.

جدول (٢٠): خدمة الدين الحكومي (داخلي و خارجي)

(مليون جنيه)

يوليو- مايو ٢٠١٢/٢٠١١	٢٠١١/٢٠١٠	٢٠١٠/٢٠٠٩	٢٠٠٩/٢٠٠٨	٢٠٠٨/٢٠٠٧	٢٠٠٧/٢٠٠٦	٢٠٠٦/٢٠٠٥	
١٣١,١٢٠	١١٧,٢٥١	٩٨,٨٥٦	٧١,١٢٣	٦٠,٠٠٤	٥٤,٧٢٥	٥٩,٥٥٢	إجمالي خدمة الدين الحكومي
(٢٦,١)	(١٨,٦)	(٣٩,٠)	(١٨,٥)	(٩,٦)	-(٨,١)	(٣١,١)	
٩٥,٤٦١	٨٥,٠٧٧	٧٢,٣٣٣	٥٢,٨١٠	٥٠,٥٢٨	٤٧,٧٠٠	٣٦,٨١٤	إجمالي الفوائد المسددة
(٣١,٣)	(١٧,٦)	(٣٧,٠)	(٤,٥)	(٥,٩)	(٢٩,٦)	(١٢,٣)	
٩٢,١٥١	٨١,٦٦١	٦٩,٤٩٣	٤٩,٢١٢	٤٦,٧٩١	٤٤,٦٦٧	٣٣,٩٩٢	فوائد الدين الداخلي
٣,٣١٠	٣,٤١٦	٢,٨٤٠	٣,٥٩٨	٣,٧٣٧	٣,٠٣٣	٢,٨٢٣	فوائد الدين الخارجي
٣٥,٦٥٩	٣٢,١٧٤	٢٦,٥٢٣	١٨,٣١٣	٩,٤٧٦	٧,٠٢٦	٢٢,٧٣٨	إجمالي الأقساط المسددة
(١٤,٠)	(٢١,٣)	(٤٤,٨)	(٩٣,٣)	(٣٤,٩)	-(٦٩,١)	(٧٩,٧)	
٢١,٠٣٦	٢٢,٩٦٤	١٨,٠٦٧	١٠,٣٦٥	٥,٦٤٤	٢,٩٧٣	١٩,٠٥٨	أقساط الدين الداخلي
١٤,٦٢٣	٩,٢١١	٨,٤٥٥	٧,٩٤٨	٣,٨٣٢	٤,٠٥٣	٣,٦٨٠	أقساط الدين الخارجي
٩٤,٥٩٦	٨٣,٩٤٧	٦٨,٤٠٥	٤٧,٩٦١	٤٩,١٩٣	٤٦,٣٥٧	٣٥,٥٠١	صافي مدفوعات الفوائد
٩١,٢٨٦	٨٠,٥٣١	٦٥,٥٦٥	٤٤,٣٦٤	٤٥,٤٥٦	٤٣,٣٢٤	٣٢,٦٧٩	الداخلي
٩٢,١٥١	٨١,٦٦١	٦٩,٤٩٣	٤٩,٢١٢	٤٦,٧٩١	٤٤,٦٦٧	٣٣,٩٩٢	الفوائد المسددة
٨٦٥	١,١٣٠	٣,٩٢٨	٤,٨٤٩	١,٣٣٥	١,٣٤٣	١,٣١٣	متحصلات الفوائد
٣,٣١٠	٣,٤١٦	٢,٨٤٠	٣,٥٩٨	٣,٧٣٧	٣,٠٣٣	٢,٨٢٣	الخارجي
٣,٣١٠	٣,٤١٦	٢,٨٤٠	٣,٥٩٨	٣,٧٣٧	٣,٠٣٣	٢,٨٢٣	الفوائد المسددة
٠,٠	٠,٠	٠,٠	٠,٠	٠,٠	٠,٠	٠,٠	متحصلات الفوائد
ملاحظات							
نسبة الى الناتج المحلي الإجمالي ^{١/}							
١/٢	٦,٢%	٦,٠%	٥,١%	٥,٦%	٦,٤%	٦,٠%	إجمالي الفوائد المسددة
١/٢	٢,٣%	٢,٢%	١,٨%	١,١%	٠,٩%	٣,٧%	إجمالي الأقساط المسددة
نسبة الى إجمالي مصروفات الموازنة							
١/٣	٢٤,١%	٢١,٢%	١٩,٨%	١٧,٩%	٢١,٥%	١٧,٧%	إجمالي الفوائد المسددة
١/٣	٩,٠%	٨,٠%	٧,٢%	٣,٤%	٣,٢%	١٠,٩%	إجمالي الأقساط المسددة

المصدر: وزارة المالية

() معدل النمو عن الفترة المقابلة في العام السابق.

* بيان مبدئي. جدير بالذكر أن البيانات الأولية لأداء الموازنة العامة للدولة للعام المالي ٢٠١١/٢٠١٠ لا تزال مبدئية وقابلة للتعديل لحين الانتهاء من الحسابات الختامية لأجهزة الدولة.

١/ قامت وزارة التخطيط بتقدير قيمة الناتج المحلي الإجمالي لعام ٢٠١٢/٢٠١١ بنحو ١٥٤٦,٢ مليار جنيه ، مقارنة بناتج محلي إجمالي معدل قدره ١٣٧١,٨ مليار جنيه لعام ٢٠١١/٢٠١٠.

٢/ بيان يوليو- مايو من سنة ٢٠١٢/٢٠١١ كنسبة إلى الناتج المحلي الإجمالي للعام بأكمله.

٣/ بيان يوليو - مايو من سنة ٢٠١٢/٢٠١١ كنسبة إلى إجمالي مصروفات الموازنة خلال نفس الفترة.

جدول (٢١): إصدارات الاوراق المالية الحكومية (الذون و سندات) ^{١/}
من ٢٠٠٦/٢٠٠٥ الى يوليو- مايو ٢٠١٢/٢٠١١

(مليار جنيه)

٧/ يوليو- مايو ٢٠١٢/٢٠١١	٢٠١١/٢٠١٠	٢٠١٠/٢٠٠٩	٢٠٠٩/٢٠٠٨	٢٠٠٨/٢٠٠٧	٢٠٠٧/٢٠٠٦	٢٠٠٦/٢٠٠٥	
٦٠٤,١	٥٤٨,٨	٤٥٢,٥	٣٥٥,٢	٢٣٩,٩	١٨٠,٧	١٧٩,١	الإصدارات
٥٢٥,٣	٤٩١,٨	٣٧٧,٣	٣٣٢,٢	٢١٠,٤	١٧٤,٧	١٤٦,١	أذون خزانة
٧٨,٨	٥٧,٠	٧٥,٢	٢٣,٠	٢٩,٥	٦,٠	٣٣,٠	سندات خزانة
٥٠٦,٧	٤١١,٨	٣٥٨,٣	٢٤٨,٥	١٨٤,٦	١٦٦,٢	١٢٤,٩	الإهلاكات
٤٨٦,٣	٤٠١,٨	٣٥٠,٣	٢٣٩,٥	١٨٢,٦	١٥٩,٢	١٢٢,٩	أذون خزانة
٢٠,٤	١٠,٠	٨,٠	٩,٠	٢,٠	٧,٠	٢,٠	سندات خزانة
٩٧,٤	١٣٧,٠	٩٤,٢	١٠٦,٧	٥٥,٣	١٤,٥	٥٤,٢	صافى الإصدار ^{٣/}
٦٦٦,٢	٥٦٨,٨	٤٣١,٨	٣٣٧,٦	٢٣٠,٩	١٧٥,٦	١٦١,١	الرصيد القائم (نهاية الفترة)
٣٩٥,١	٣٥٦,١	٢٦٦,١	٢٣٩,١	١٤٦,٤	١١٨,٦	١٠٣,١	أذون خزانة
٢٧١,١	٢١٢,٧	١٦٥,٧	٩٨,٥	٨٤,٥	٥٧,٠	٥٨,٠	سندات خزانة
							متوسط أسعار الفائدة: ^{٥/}
١٣,٠	١١,٥	٩,٩	١١,٣	٦,٨	٨,٦	٨,٧	أذون ٩١ يوم
١٤,٠	١١,٨	١٠,٢	١١,٦	٧,٤	٨,٩	٨,٨	أذون ١٨٢ يوم
١٤,٧	١١,٤	١٠,٥	١١,٥	-	-	-	أذون ٢٧٣ يوم ^{١/}
١٤,٧	١١,٥	١٠,٥	١٢,١	٧,٨	٩,١	٨,٨	أذون ٣٦٤ يوم

المصدر: وزارة المالية.

١/ الأوراق المالية الحكومية المصدرة بالجنيه المصرى.

٢/ حتى نهاية ٢٩ مايو ٢٠١٢.

٣/ تم حسابه على أساس حجم الإصدارات الجديدة مطروحاً منه حجم الإهلاكات.

٤/ تتضمن سندات مصدرة بالجنيه المصرى خارج جمهورية مصر العربية قيمتها ٦ مليار جنيه ، والتي سوف يستحق أجالها فى يوليو ٢٠١٢.

٥/ متوسط أسعار الفائدة فى السوق الأولى.

٦/ قامت وزارة المالية بطرح أذون خزانة لمدة ٢٧٣ يوم لأول مرة فى أكتوبر ٢٠٠٨.

جدول (٢٢): إصدارات الاوراق المالية الحكومية (الذون و سندات) الربع سنوية
من يوليو - سبتمبر ٢٠١١/٢٠١٠ إلى يوليو - سبتمبر ٢٠١٢/٢٠١١

يوليو-سبتمبر ٢٠١١			يوليو - سبتمبر ٢٠١٢ ^{١/}				
			يوليو	أغسطس	سبتمبر	يناير-مارس ٢٠١٢	ابريل- يونيو ٢٠١٢
٢٢٥٠٠	٢٥٥٠٠	١٧٠٠٠	٨٥٠٠	٤٠٠٠	٣٠٠٠	١١٠٠٠	أذون ٩١ يوم
٢٧٥٠٠	٣٠٠٠٠	٢٨٠٠٠	١١٥٠٠	٨٠٠٠	٨٠٠٠	٣١٠٠٠	أذون ١٨٢ يوم
٣٨٠٠٠	٤٥٥٠٠	٤٥٠٠٠	١٨٥٠٠	١٥٠٠٠	١٥٠٠٠	٤٠٠٠٠	أذون ٢٧٣ يوم ^{١/}
٣٥٠٠٠	٤٥٥٠٠	٤٥٠٠٠	١٧٥٠٠	١٤٠٠٠	١٤٠٠٠	٤٠٥٠٠	أذون ٣٦٤ يوم
-	-	-	-	-	-	-	سندات (إهلاك ٢٠١٠)
-	-	-	-	-	-	-	سندات (إهلاك ٢٠١١)
-	-	-	-	-	-	-	سندات (إهلاك ٢٠١٢)
١٢٠٠٠	-	-	-	-	-	-	سندات (إهلاك ٢٠١٣)
١٠٠٠٠	١٠٠٠٠	-	-	-	-	-	سندات (إهلاك ٢٠١٤)
-	-	١٥٠٠٠	٦٠٠٠	٥٠٠٠	٤٠٠٠	١٠٠٠٠	سندات (إهلاك ٢٠١٥)
-	١٠٠٠٠	-	-	-	-	-	سندات (إهلاك ٢٠١٦)
-	-	١٥٠٠٠	٣٠٠٠	٣٥٠٠	٣٠٠٠	٧٥٠٠	سندات (إهلاك ٢٠١٧)
-	٣٥٠٠	٥٠٠٠	-	-	-	٠	سندات (إهلاك ٢٠١٨)
-	-	-	٤٥٠٠	١٠٠٠	٣٠٠٠	٥٠٠٠٠	سندات (إهلاك ٢٠١٩)
-	-	-	-	-	-	٥٠٠٠٠	سندات (إهلاك ٢٠٢٠)
-	-	-	٢٠٠٠	١٠٠٠	٢٠٠٠	-	سندات (إهلاك ٢٠٢٢)
١٤٥٠٠٠	١٧٠٠٠٠	١٧٠٠٠٠	٧١٥٠٠	٥١٥٠٠	٥٢٠٠٠	١٥٠٠٠٠	إجمالى الإصدار (أذون و سندات)

المصدر: وزارة المالية.

- لا يوجد إصدارات

١/ تشمل ٧٥,٠ مليار جنيه إعادة فتح لبعض الإصدارات.

جدول (٢٣) : تطور معدلات العائد حتى تاريخ الاستحقاق لسندات الخزنة ^{١/}

مايو-١١ ^{٢/}	أكتوبر-١١	نوفمبر-١١	ديسمبر-١١	يناير-١٢	فبراير-١٢	مارس-١٢	أبريل-١٢	مايو-١٢
--	--	--	--	--	--	--	--	سندات مايو ٢٠١٠
--	--	--	--	--	--	--	--	سندات يوليو ٢٠١٠
--	--	--	--	--	--	--	--	سندات أغسطس ٢٠١٠
--	--	--	--	--	--	--	--	سندات أكتوبر ٢٠١٠
--	--	--	--	--	--	--	--	سندات فبراير ٢٠١١
--	٥,٣	--	--	--	--	--	--	سندات أكتوبر ٢٠١١
--	--	--	--	--	--	--	--	سندات يناير ٢٠١٢
--	--	--	--	--	--	--	--	سندات يوليو ٢٠١٢
--	--	--	--	--	--	--	--	سندات أغسطس ٢٠١٢
--	١١,٣	--	--	--	--	--	--	سندات سبتمبر ٢٠١٢
١٥,٦	--	--	--	--	١٢,٨	--	١٥,٦	سندات يناير ٢٠١٣
--	١٣,٥	--	١٥,٦	--	١٥,٨	١٥,٧	--	سندات يوليو ٢٠١٣
--	--	--	--	--	--	--	--	سندات سبتمبر ٢٠١٣
١١,٠	١٠,٩	١١,١	١٢,٧	١١,٣	--	--	--	سندات نوفمبر ٢٠١٣
--	--	١٠,٦	--	--	--	١٣,١	--	سندات فبراير ٢٠١٤
--	١٣,٣	--	--	--	--	--	--	سندات أبريل ٢٠١٤
--	--	١٠,٧	١٠,٧	--	--	--	--	سندات مايو ٢٠١٤
--	--	--	--	--	--	--	--	سندات سبتمبر ٢٠١٤
١١,٣	--	١٤,٣	--	--	--	--	--	سندات نوفمبر ٢٠١٤
--	--	--	--	--	--	--	--	سندات مايو ٢٠١٥
--	--	--	--	--	--	--	--	سندات نوفمبر ٢٠١٥
--	١١,٥	١١,٥	--	٧,٩	--	--	--	سندات يناير ٢٠١٦
--	--	--	--	--	--	--	--	سندات يوليو ٢٠١٦
--	--	١٤,٢	--	١٣,٠	--	--	--	سندات فبراير ٢٠١٨
--	--	--	--	--	--	--	--	سندات يناير ٢٠٢٥
٣,٠٩	٢,٧٤	٢,٧٣	٢,٦٨	٢,٦٩	٢,٧٠	٢,٦٨	٢,٦٩	متوسط فترة الاستحقاق للسندات (سنة)
٨,٩٥	٨,٨٩	٩,١٧	٩,٧٠	٩,٦٦	٩,٦٤	٩,٦٥	٩,٧٣	نترينك الليلة واحدة ^{٣/}

المصدر: وزارة المالية و البنك المركزى المصرى.

-- لا توجد إصدارات خلال الفترة المشار إليها.

١/ تشمل السندات المصدرة وفقاً لنظام "المتعاملون الرئيسيون" فقط. تم حساب العائد حتى تاريخ الاستحقاق على أساس السعر "الكامل" في السوق الثانوي.

٢/ جدير بالذكر أن البيانات التي تخص شهر فبراير و مارس ٢٠١١ غير متاحة نظراً لإغلاق البورصة المصرية خلال معظم هذه الفترة.

۳/ متوسط شهر ۵-

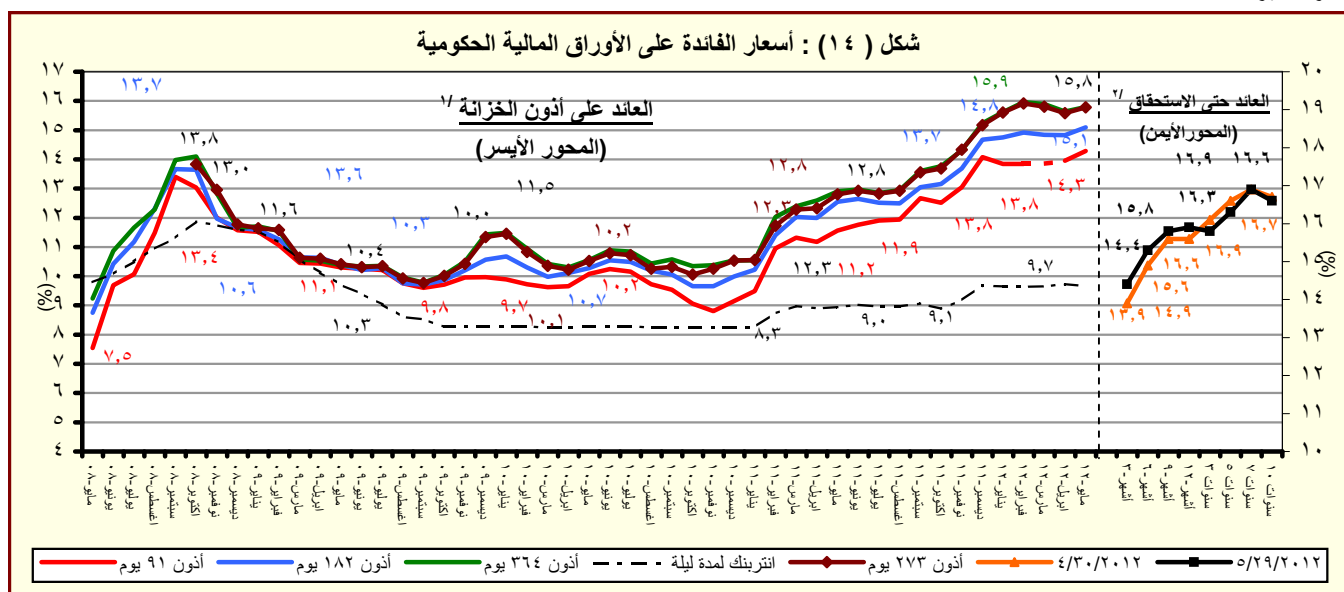

المصدر : وزارة المالية والبنك المركزي المصري.

۱/ متوسط شهری فی السوق الاولى.

۲/ سوق ثانوی.

القسم السادس

المؤشرات النقدية

جدول (٢٤)	تطور المؤشرات النقدية الرئيسية	٤٥
جدول (٢٥)	المسح المصرفي لأهم إجماليات السيولة المحلية (الأصول و الإلتزامات المقابلة)	٤٦-٤٧
جدول (٢٦)	نقود الإحتياط و الأصول المقابلة	٤٨
جدول (٢٧)	الودائع لدى البنوك	٤٩
جدول (٢٨)	التسهيلات الائتمانية من البنوك	٥٠
جدول (٢٩)	هيكل أسعار الفائدة المحلية	٥١
جدول (٣٠)	متوسط أسعار عائد المعاملات البنينية بين البنوك (الإنترنتك)	٥٢

جدول (٢٤) : تطور المؤشرات النقدية الرئيسية
(ابريل ٢٠١٢)

متوسط النمو السنوى لمدة عام ^{١/}	معدل تغير سنوى %	معدل نمو ربع سنوى %	معدل نمو شهري %	
-٢٦,٦	-٣٥,٧	-٨,٣	-٤,٣	صافى الأصول الأجنبية (بالجنيه المصرى)
-٣٩,٥	-٤٨,٦	-٧,٧	٠,٩	صافى الأصول الأجنبية لدى البنك المركزى
-٣٦,٥	-٤٥,٠	-٦,٩	٠,٧	صافى الإحتياطى الدولى لدى البنك المركزى
-٢,٣	-١٥,٩	-٨,٨	-٨,٦	صافى الأصول الأجنبية لدى البنوك ^{٢/}
-٢٩,٥	-٣٦,٥	-٨,٤	-٤,٤	صافى الأصول الأجنبية (بالدولار الأمريكى)
-٤١,٩	-٤٩,٣	-٧,٨	٠,٨	صافى الأصول الأجنبية لدى البنك المركزى
-٣٩,١	-٤٥,٧	-٧,٠	٠,٦	صافى الإحتياطى الدولى لدى البنك المركزى
-٦,١	-١٧,١	-٨,٩	-٨,٧	صافى الأصول الأجنبية لدى البنوك ^{٢/}
٢٣,٣	٢٢,٤	٣,٤	١,٣	صافى الأصول المحلية
٣٧,٥	٣١,٠	٤,٥	١,٢	صافى المطلوبات من الحكومة وهيئة السلع التموينية
١٣,٩	٢٤,١	٧,٧	١,٦	المطلوبات من قطاع الأعمال العام
٣,٢	٦,٣	٢,٠	٠,٧٦	المطلوبات من قطاع الأعمال الخاص
٨,٢	٧,٣	١,٤	٠,٤	إجمالى السيولة المحلية (M٢)
١٤,٤	٨,٦	١,٤	٠,٨	المعروض النقدى (M١)
٦,٣	٦,٩	١,٤	٠,٢	أشباه نقود

المصدر : البنك المركزى المصرى.

١/ متوسط معدل النمو السنوى لفترة ١٢ شهر متتالية.

٢/ يتضمن صافى أصول البنوك التجارية، والمتخصصة، وبنوك الإستثمار والأعمال.

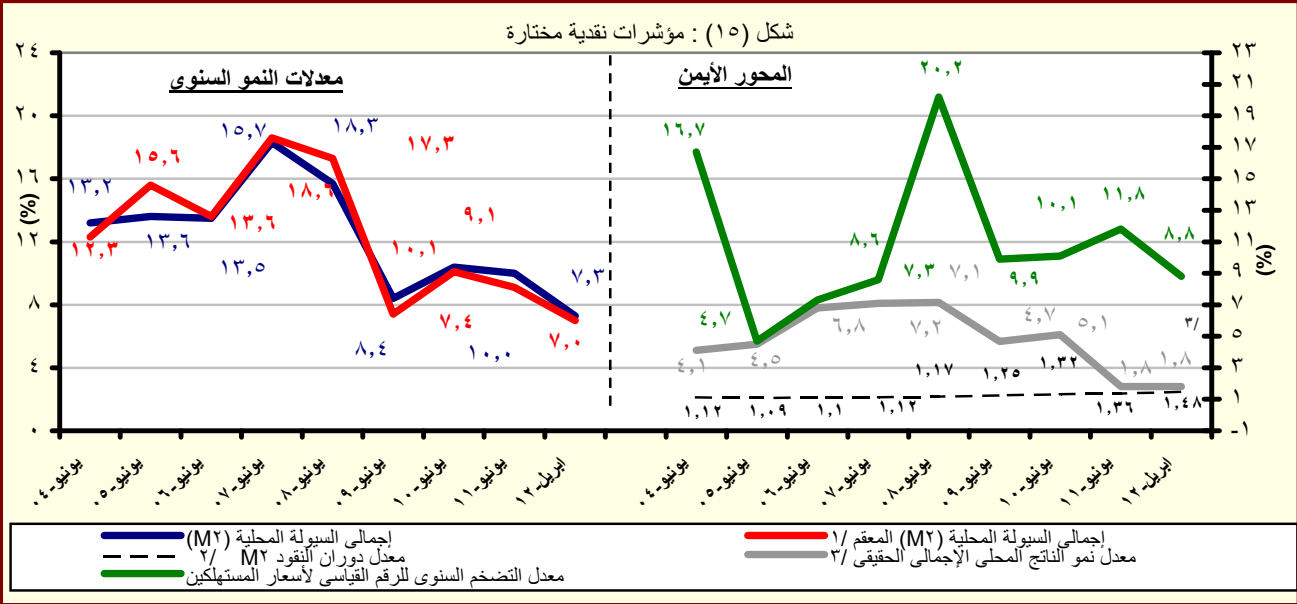

المصدر : البنك المركزى المصرى.

١/ هذا المفهوم يقوم بتحديد أثر سعر الصرف على المكون الاجنبى فى السيولة المحلية وذلك بتطبيق سعر الصرف السارى فى الفترة المقابلة على الإجماليات النقدية خلال الفترة محل الدراسة.

٢/ قامت وزارة التخطيط بتقدير قيمة الناتج المحلى الإجمالى لعام ٢٠١٢/٢٠١١ بنحو ١٥٤٦,٢ مليار جنيه ، مقارنة بناتج محلى إجمالى معدل قدره ١٣٧١,٨ مليار جنيه لعام ٢٠١١/٢٠١٠.

٣/ معدل النمو الحقيقى للناتج المحلى الإجمالى بسعر السوق . تعكس معدل النمو الحقيقى للناتج المحلى للفترة يوليو - ديسمبر ٢٠١٢/٢٠١١.

جدول (٢٥) : المسح المصرفى لأهم إجماليات السيولة المحلية
الأصول والالتزامات المقابلة لها لدى الجهاز المصرفى
(ابريل ٢٠١٢)

(مليون جنيه)

* ابريل-١٢	# مارس-١٢	فبراير-١٢	يناير-١٢	ابريل-١١	ابريل-١٠	ابريل-٠٩	ابريل-٠٨	ابريل-٠٧	
				ابريل-١١	ابريل-١٠	ابريل-٠٩	ابريل-٠٨	ابريل-٠٧	
١٦٤,٨٤٦	١٧٢,١٨٠	١٧٧,٩٢٧	١٧٩,٧١٦	٢٥٦,٤٢١	٢٨٨,٩٣٩	٢٤٢,٤٣٨	٢٥١,٥٢٩	٢٠٦,٩٨١	صافى الأصول الأجنبية ^{١/}
-(٣٥,٧)	-(٣٥,٣)	-(٣٥,٢)	-(٣٧,٢)	-(١١,٣)	(١٩,٢)	-(٣,٦)	(٢١,٥)	(٤٨,٥)	
٧٩,٥٧٥	٧٨,٨٩١	٨٢,٤١١	٨٦,٢٠٥	١٥٤,٨٠٤	١٨١,٩٨٠	١٧١,٦٣٢	١١٤,٩٩٧	٨٦,١٤٩	البنك المركزى (صافى)
٨٩,٨٤٤	٨٩,١٨٥	٩٢,٧٤١	٩٦,٥٨٠	١٦٢,٨٥٢	١٩٠,٢٤٨	١٧٣,٢١٠	١٨٠,١٧١	١٥١,٤٢٠	أصول أجنبية
١٠,٢٦٩	١٠,٢٩٤	١٠,٣٣٠	١٠,٣٧٥	٨٠,٠٤٨	٨٠,٢٦٨	١,٥٧٨	٦٥,١٧٤	٦٥,٢٧١	خصوم أجنبية
٨٥,٢٧١	٩٣,٢٨٩	٩٥,٥١٦	٩٣,٥١١	١٠١,٤٠٨	١٠٦,٩٥٩	٧٠,٨٠٦	١٣٦,٥٣٢	١٢٠,٨٣٢	البنوك (صافى)
١١٥,٤٦١	١٢٢,٣٩٨	١٢٣,٧٢٢	١٢٢,٦٠٠	١٣٦,٤٧٢	١٣٤,٧٠٢	٩٩,٣٥٢	١٦٣,٠٨١	١٤١,٤٦٢	أصول أجنبية
٣٠,١٩٠	٢٩,١٠٩	٢٨,٢٠٦	٢٩,٠٨٩	٣٥,٠٦٤	٢٧,٧٤٣	٢٨,٥٤٦	٢٦,٥٤٩	٢٠,٦٣٠	خصوم أجنبية
٨٩٣,٩٢٤	٨٨٢,٨١٦	٨٧٢,٢٠١	٨٦٤,١٦١	٧٣٠,٥٨٠	٦٠١,٤٣٧	٥٦٩,٩٧٢	٥٠٩,٣٩٨	٤١٢,١٩٨	صافى الأصول المحلية ومنها :
(٢٢,٤)	(٢٢,٣)	(٢٣,٢)	(٢٦,٤)	(٢١,٥)	(٥,٥)	(١١,٩)	(٢٣,٦)	(١,٤)	
٥٦,٠٠٣	٥٥٣,١٨٦	٥٣٩,٣٧١	٥٣٥,٩٥٥	٤٢٧,٥٩١	٣١٠,١٣٩	٢٧٣,٧٠٢	٢٠٨,٧٦٨	١٧٥,٧٢٩	صافى المطلوبات من الحكومة وهينة السلع التموينية ^{١/}
٦٢٥,٨٣٢	٦١٨,٣١٨	٦٠٢,٤٠٦	٦٠١,٦٤٥	٥١١,٤٦٤	٣٧٨,٢٣٢	٣٣٤,٧٢٧	٢٥٨,٦٠٦	٢٢٦,٨٢٦	بالعملة المحلية
-٦٥,٧٧٩	-٦٥,١٣٢	-٦٣,٠٣٥	-٦٥,٦٩٠	-٨٣,٨٧٣	-٦٨,٠٩٣	-٦١,٠٢٥	-٤٩,٨٣٨	-٥١,٠٩٧	بالعملة الأجنبية
٤١,٨٢٠	٤١,١٥١	٤٠,٣٥٠	٣٨,٨٣٠	٣٣,٦٨٨	٣٦,٩٦١	٣٠,٩٣٣	٢٧,٤٢٠	٢٥,٢٣٢	المطلوبات من قطاع الأعمال العام
٣٢,٨١٦	٣٢,٣٣٠	٣١,٦٢٧	٣٠,١٦٣	٢٥,١١٩	٢٧,٩٦٧	٢١,٧٤٨	١٩,٩٨٦	١٩,٥٠٦	بالعملة المحلية
٩,٠٠٤	٨,٨٢١	٨,٧٢٣	٨,٦٦٧	٨,٥٦٩	٨,٩٩٤	٩,١٨٥	٧,٤٣٤	٥,٧٢٦	بالعملة الأجنبية
٤٤٤,٢٢٦	٤٤٠,٨٩٢	٤٣٧,٩١٨	٤٣٥,٤٤٦	٤١٧,٨٤٧	٣٩٩,٧٧٨	٣٩١,٢٧٧	٣٦٣,٠٥٣	٣٢٠,٨٠١	المطلوبات من قطاع الأعمال الخاص ^{٢/}
٣٤٠,٣٨١	٣٣٧,٣١٩	٣٣٤,٤٠٥	٣٣١,٦٢٠	٣٠٨,٥٧١	٢٩٥,١٨٦	٢٨٥,٣٣٤	٢٦١,٤٠٢	٢٣٩,٣٦٢	بالعملة المحلية
١٠٣,٨٤٥	١٠٣,٥٧٣	١٠٣,٥١٣	١٠٣,٨٢٦	١٠٩,٢٧٦	١٠٤,٥٩٢	١٠٥,٩٤٣	١٠١,٦٥١	٨١,٤٣٩	بالعملة الأجنبية
-١٥٢,١٧٥	-١٥٢,٤١٣	-١٤٥,٤٣٨	-١٤٦,٠٧٠	-١٤٨,٥٤٦	-١٤٥,٤٤١	-١٢٥,٩٤٠	-٨٩,٨٤٣	-١٠٩,٥٦٤	صافى البنود الأخرى (الموازنة) ^{١/٣}
١٠٠,٥٨,٧٧٠	١٠٠,٥٤,٩٩٦	١٠٠,٥٠,١٢٨	١٠٠,٤٣,٨٧٧	٩٨٦,٧٩٢	٨٩٠,٣٧٦	٨١٢,٤١٠	٧٦٠,٩٢٧	٦١٩,١٧٩	إجمالى السيولة (M٢)
(٧,٣)	(٦,٨)	(٦,٩)	(٧,٦)	(١٠,٨)	(٩,٦)	(٦,٨)	(٢٢,٩)	(١٣,٤)	
٢٦٢,٦٩٣	٢٦٠,٦٨١	٢٥٨,٧٣٦	٢٥٨,٩٧٧	٢٤١,٨٦٤	٢٠٥,٤١٦	١٧٦,٥٣٩	١٦٥,٨١٥	١٢٦,٠٩٦	المعروض النقدى (M٣) ^{٤/}
(٨,٦)	(٨,٢)	(٨,١)	(١٢,٨)	(١٧,٧)	(١٦,٤)	(٦,٥)	(٣١,٥)	(١٨,٨)	
١٨١,٤١٤	١٨٠,٦٣٧	١٧٩,١٧٦	١٧٩,٥٩٨	١٦٥,٠٠٣	١٣٠,٢٧١	١١٤,٢١٤	١٠٠,٥٥٥	٨٣,٧٠٠	النقد المتداول خارج الجهاز المصر
٨١,٢٧٩	٨٠,٠٤٤	٧٩,٥٦٠	٧٩,٣٧٩	٧٦,٨٦١	٧٥,١٤٥	٦٢,٣٢٥	٦٥,٢٦٠	٤٢,٣٩٦	الودائع الجارية بالعملة المحلية
٧٩٦,٠٧٧	٧٩٤,٣١٥	٧٩١,٣٩٢	٧٨٤,٩٠٠	٧٤٤,٩٢٨	٦٨٤,٩٦٠	٦٣٥,٨٧١	٥٩٥,١١٢	٤٩٣,٠٨٣	أشباه نفود
(٦,٩)	(٦,٣)	(٦,٥)	(٦,٠)	(٨,٨)	(٧,٧)	(٦,٨)	(٢٠,٧)	(١٢,١)	
٦١٣,٠٢٠	٦١٠,٢٢٥	٦٠٤,٩٨١	٦٠٠,٢٧٧	٥٦٦,٢٩٠	٥٢٩,٥٣٥	٤٦٦,٤٤٣	٤٢٦,٩٨٩	٣٤٦,٤١٤	الودائع غير الجارية بالعملة المحلي
٤٢,٣٥٨	٤٢,٩٩١	٤٤,٨٦٩	٤٣,٠٥١	٤٤,٦١٣	٢٩,٩٩٨	٣٠,٩٠٠	٣٦,٥٩٣	٢٢,٣٩٦	الودائع الجارية بالعملات الأجنبية
١٤٠,٦٩٩	١٤١,٠٩٩	١٤١,٥٤٢	١٤١,٥٧٢	١٣٤,٠٢٥	١٢٥,٤٢٧	١٣٨,٥٢٨	١٣١,٥٣٠	١٢٤,٢٧٣	الودائع غير الجارية بالعملات الأم

المصدر : البنك المركزى المصرى.

() معدل النمو عن الفترة المقابلة فى العام السابق.

* مبدئى.

بيانات معدلة.

١/ تم تفعيل إتفاقية الحساب المجمع بين البنك المركزى ووزارة المالية فى يونيو ٢٠٠٨، مما أدى الى إهلاك جزء من السندات الصادرة عن وزارة المالية لصالح البنك المركزى.

٢/ يشمل المطلوبات من قطاع الأعمال الخاص والقطاع العائلى.

٣/ تشمل حسابات رأس المال ، صافى الأصول والخصوم غير المبوبة ، صافى المديونية والدائنية بين البنوك.

٤/ بخلاف الشيكات و الحوالات تحت التحصيل.

جدول (٢٥) : المسح المصرفى لأهم إجماليات السيولة المحلية (تابع)
(ملاحظات)
(ابريل ٢٠١٢)

ابريل-٠٧	ابريل-٠٨	ابريل-٠٩	ابريل-١٠	ابريل-١١	يناير-١٢	فبراير-١٢	مارس-١٢#	ابريل-١٢*
٣٦,٤١٩	٤٦,٤٥٠	٤٣,١٣٥	٥٢,٤٢١	٤٣,٠٨٦	٢٩,٨٤٠	٢٩,٥٤٣	٢٨,٥٩٠	٢٧,٣٤٢
١٥,١٥٨	٢١,٢٣٧	٣٠,٥٣٧	٣٣,٠١٦	٢٦,٠٣٢	١٤,٣١٤	١٣,٦٨٤	١٣,١٠٠	١٣,١٩٩
٤٧,٩٠٤	٥٨,٤٨٦	٤٣,٤١٦	٥٣,٩٢٢	٤٤,٤٣٩	٣١,٥٦٣	٣١,٢٥٨	٣٠,٣٠٠	٢٩,٠٤٥
٢٧,١١٨	٣٣,٨١٠	٣١,١٨٩	٣٤,٦٥٤	٢٨,٠٢٤	١٦,٣٥٤	١٥,٧١٨	١٥,١١٩	١٥,٢١٣
٢١,٢٦١	٢٥,٢١٤	١٢,٥٩٨	١٩,٤٠٥	١٧,٠٥٣	١٥,٥٢٧	١٥,٨٦٠	١٥,٤٩١	١٤,١٤٣
٢٤,٨٩١	٣٠,١١٦	١٧,٦٧٧	٢٤,٤٣٩	٢٢,٩٥٠	٢٠,٣٥٧	٢٠,٥٤٣	٢٠,٣٢٤	١٩,١٥١
٣,٦٣٠	٤,٩٠٣	٥,٠٧٩	٥,٠٣٣	٥,٨٩٧	٤,٨٣٠	٤,٦٨٣	٤,٨٣٤	٥,٠٠٧
نسبة الى رصيد أول المدة ^{/٥}								
١٣,١%	٥,٠%	٨,٠%	٤,٢%	٢,٩%	٧,٣%	٧,٥%	٨,١%	٨,٨%
٢,٦%	٩,٩%	١٤,٠%	٢,٩%	١٠,٤%	١٠,٧%	١١,٥%	١٢,٦%	١٣,٧%
٣,٠%	٥,٢%	٠,٨%	٢,٧%	٣,٠%	١,٠%	١,٠%	١,٢%	١,٤%
٧,٥%	٩,٦%	٥,٢%	٤,٤%	٤,٥%	٢,٤%	٣,٠%	٣,٣%	٣,٥%
٢٣,٧	٢٢,١	٢٠,٩	١٧,٥	١٨,١	١٧,٧	١٧,٨	١٧,٤	١٧,٣
٤,٨٥	٤,٧٦	٤,٧٧	٤,٤٥	٤,١٠	٤,٠١	٤,١٥	٤,٢٠	٤,٣١
١,٢٠	١,١٨	١,٢٨	١,٣٦	١,٣٩	١,٤٨	١,٤٧	١,٤٧	١,٤٦
١٣,٤	٢٢,٩	٦,٨	٩,٦	١٠,٨	٧,٦	٦,٩	٦,٨	٧,٣
١٢,٣	١٣,٢	٧,٨	٢,٢	٤,٥	٥,٤	٥,٢	٥,٥	٦,٣
٥,٦٨	٥,٤٢	٥,٦٢	٥,٥١	٥,٩٥	٦,٠٢	٦,٠٢	٦,٠٢	٦,٠٣

المصدر : البنك المركزى المصرى.

* مبدئى.

بيانات معدلة.

٤/ صافى الأصول الأجنبية تساوي صافى الأصول الأجنبية لدى البنك المركزى بالإضافة الى البنوك (صافى).

٥/ تعكس الزيادة السنوية فى قيمة الاجماليات النقدية المختارة كنسبة من اجمالى السيولة (M٢) فى بداية العام المالى. و يهدف هذا المؤشر الى التعرف على مصادر نمو السيولة المحلية خلال العام المالى محل الدراسة.

٦/ يمثل نسبة الودائع الجارية و غير الجارية بالعملات الأجنبية الى اجمالى السيولة المحلية. لا يتضمن كل من ودائع غير المقيمين (جزء من صافى الأصول الإجنبية) والودائع الحكومية.

٧/ اجمالى السيولة (M٢) / نقود الاحتياط.

٨/ الناتج المحلى الاجمالى / اجمالى السيولة (M٢). قامت وزارة التنمية الاقتصادية بتقدير قيمة الناتج المحلى الإجمالى لعام ٢٠١٢/٢٠١١ بنحو ١٥٤٦,٢ مليار جنيه ، مقارنة بناتج محلى إجمالى معدل قدره ١٣٧١,٨ مليار جنيه لعام ٢٠١١/٢٠١٠ .

٩/ يشمل المطلوبات من قطاع الأعمال الخاص و القطاع العائلى .

١٠/ أسعار الصرف بدءاً من يناير ٢٠٠٣ تعكس أسعار الشراء فقط، علماً بأنه قبل هذا التاريخ كان سعر الصرف يعكس متوسط أسعار البيع والشراء.

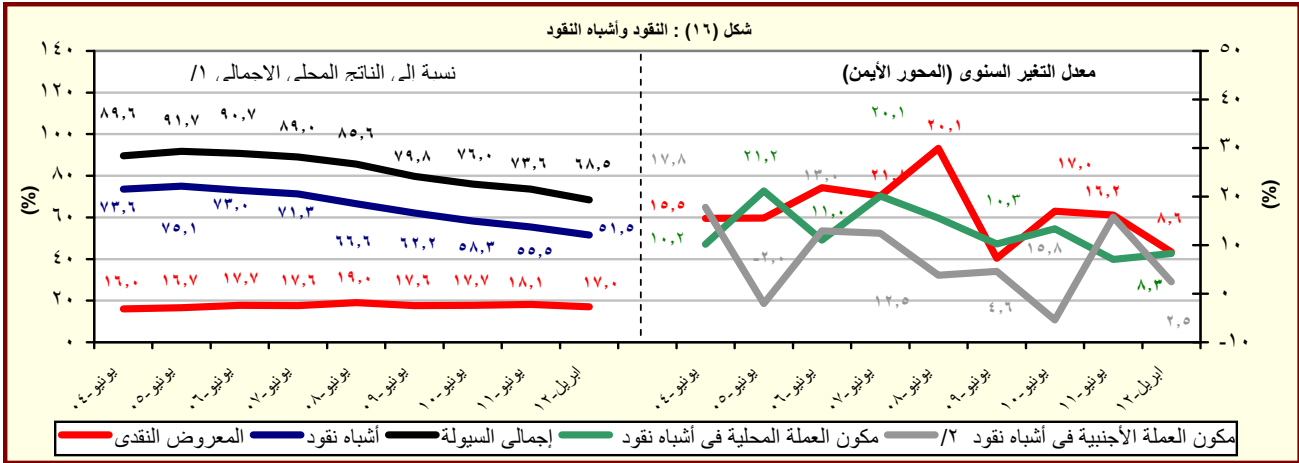

جدول (٢٦) : نفود الإحتياط والأصول المقابلة^{١/}

(مليون جنيه)

					ابريل-٠٧	ابريل-٠٨	ابريل-٠٩	ابريل-١٠	ابريل-١١	يناير-١٢	فبراير-١٢	مارس-١٢	ابريل-١٢*
نفود الإحتياط					١٢٧,٦٥٧	١٥٩,٩٠٩	١٧٠,٤٧٤	١٩٩,٩٥١	٢٤٠,٨٤٩	٢٦٠,٦١٩	٢٥٢,٩٢٦	٢٥١,٣٠٢	٢٤٥,٣٧١
					(١٢,٥)	(١٠,١)	(٦,٦)	(١٧,٣)	(٢٠,٥)	(١٢,٩)	(٢,٤)	(٧,٠)	(١,٩)
النقد المتداول خارج البنك المركزى					٨٨,٨٤٦	١٠٦,٧٤٣	١٢١,٠٥٥	١٣٧,٨٥٢	١٧٥,٧٥٢	١٩٠,٩٧٨	١٨٩,٤١٣	١٩٠,٩٥١	١٩٢,١٠٩
					(١٧,٦)	(٢٠,١)	(١٣,٤)	(١٣,٩)	(٢٧,٥)	(٢٣,٩)	(٧,٠)	(٨,٧)	(٩,٣)
ودائع البنوك بالعملة المحلية لدى البنك المركزى					٣٨,٨١١	٥٣,١٦٦	٤٩,٤١٩	٦٢,٠٩٩	٦٥,٠٩٧	٦٩,٦٤١	٦٣,٥١٣	٦٠,٣٥١	٥٣,٢٦٢
					(٢,٣)	(٥,٩)	(١٢,٠)	(٢٥,٧)	(٤,٨)	(٩,٢)	(٩,٢)	(١,٩)	(١٨,٢)-
الأصول المقابلة لها													
صافى الاصول الأجنبية ^{١/٢}					٨٦,١٤٩	١١٤,٩٩٧	١٧١,٦٣٢	١٨١,٩٨٠	١٥٤,٨٠٤	٨٦,٢٠٥	٨٢,٤١١	٧٨,٨٩١	٧٩,٥٧٥
					(٤١,٧)	(٣٣,٥)	(٤٩,٢)	(٦,٠)	(١٤,٩)	(٥٥,٥)	(٥٥,٤)	(٥٢,٩)	(٤٨,٦)-
صافى الأصول المحلية ^{١/٢}					٤١,٥٠٨	٤٤,٩١٢	-١,١٥٨	١٧,٩٧١	٨٦,٠٤٥	١٧٤,٤١٤	١٧٠,٥١٥	١٧٢,٤١١	١٦٥,٧٩٦
					-٢١,٢٥	(١٠٧,٣)	(١٠٢,٦)	(١٦٥١,٩)	(٣٧٨,٨)	(٣٦٦,٩)	(١٧٤,٠)	(١٥٥,٦)	(٩٢,٧)
صافى المطلوبات من الحكومة ^{١/٣}					١١١,٩١٧	١٢٠,١١٢	٨٦,٥٨٢	٧٥,٥٥٦	١٠٨,٤٠٤	١٨٣,٨٣٦	١٧٧,٣١٦	١٧٨,٢٣٧	١٨٦,٣٢٩
					(٤,٥)	(٧,٣)	(٢٧,٩)	(١٢,٧)	(٤٣,٥)	(٧٦,٠)	(٦٦,٤)	(٦٣,٨)	(٧١,٩)
المطلوبات					١٨٦,٥٩١	١٩٤,٦١٤	١٦٢,٧٣٧	١٥٣,٤٢١	١٩١,٨٠٦	٢٦٣,٥٦٣	٢٥٦,٧٣٥	٢٥٧,٨٢٧	٢٦٦,٩٨٠
					(٣,٠)	(٤,٣)	(١٦,٤)	(٥,٧)	(٢٥,٠)	(٤٣,٥)	(٣٦,٦)	(٣٦,٠)	(٣٩,٢)
أوراق مالية					١٦٤,٧٦١	١٦٥,٤٣٨	١٢٢,٣٧٨	١٢٤,٥٥٩	١٣٠,٥٩٧	١٢٩,٠٩٧	١٢٩,٠٩٧	١٢٩,٠٩٧	١٢٩,٠٩٧
تسهيلات إئتمانية					٢١,٨٣٠	٢٩,١٧٦	٤٠,٣٥٩	٢٨,٨٦٢	٦١,٢٠٩	١٣٤,٤٦٦	١٢٧,٦٣٨	١٢٨,٧٣٠	١٣٧,٨٨٣
الودائع ^{١/٤}					٧٤,٦٧٤	٧٤,٥٠٢	٧٦,١٥٥	٧٧,٨٦٥	٨٣,٤٠٢	٧٩,٧٢٧	٧٩,٤١٩	٧٩,٥٩٠	٨٠,٦٥١
					(١٦,٧)	(٠,٢)	(٢,٢)	(٢,٢)	(٧,١)	(٠,٧)	(٢,٥)	(١,٤)	(٣,٣)-
صافى المطلوبات من البنوك					٦٥,٣٧٣	٧٨,٠٤٠	-٤,٣٣١	٣٤,٨٦٩	-٨٥٦	-١,٩١٨	-١,٦٨٥	-١,٦٠٧	-٢,١٥٨
صافى البنود الموازنة ^{١/٥}					-١٤٩,٣٧٠	-١٥٣,٢٤٠	-٨٣,٤٠٩	-٩٢,٤٥٤	-٢١,٥٠٣	-٧,٥٠٤	-٥,١١٦	-٤,٢١٩	-١٨,٣٧٥
ملاحظات													
معدل دوران نفود الإحتياط ^{١/٦}					٥,٨٣	٥,٦٠	٦,١١	٦,٠٣	٥,٧٠	٥,٩٣	٦,١١	٦,١٥	٦,٣٠

المصدر : البنك المركزى المصرى.

() معدل النمو عن الفترة المقابلة فى العام السابق.

* مبدئى.

١/ بيانات معدلة حيث قام البنك المركزى بتغيير الأسلوب المحاسبى لقياس حجم نفود الإحتياط بدءا من بيانات يونيو ٢٠٠٣، وذلك فى إطار مراجعة تويوب عمليات السوق المفتوحة التى يقوم بها البنك المركزى. وأدت هذه المراجعة إلى استبعاد حجم عمليات السوق المفتوحة من "ودائع البنوك بالعملة المحلية لدى البنك المركزى" وإدراجها ضمن بند "صافى البنود الموازنة".

٢/ تم تفعيل إتفاقية الحساب المجدد بين البنك المركزى ووزارة المالية فى يونيو ٢٠٠٨، مما أدى الى إهلاك جزء من السندات الصادرة عن وزارة المالية لصالح البنك المركزى.

٣/ تشمل صافى المطلوبات من الهيئات الإقتصادية و بنك الإستثمار القومى.

٤/ تم تحويل حسابات الودائع الحكومية (شاملة الهيئات العامة الاقتصادية والخدمات) من البنوك الى حساب الخزانة الموحد بالبنك المركزي بدءا من ديسمبر ٢٠٠٦، تطبيقا للقانون رقم ١٣٩ لسنة ٢٠٠٦.

٥/ يتضمن صافى الأصول و الخصوم غير المحددة و عمليات السوق المفتوحة.

٦/ الناتج المحلى الإجمالى / نفود الإحتياط.

٧/ قامت وزارة التخطيط بتقدير قيمة الناتج المحلى الإجمالى لعام ٢٠١١/٢٠١٢ بنحو ١٥٤٦,٢ مليار جنيه ، مقارنة بناتج محلى إجمالى معدل قدره ١٣٧١,٨ مليار جنيه لعام ٢٠١٠/٢٠١١.

جدول (٢٧): الودائع لدى البنوك^{١/}

(مليون جنيه)

يناير-١٢	فبراير-١٢	مارس-١٢	أبريل-١٢*	أبريل-١١	أبريل-١٠	أبريل-٠٩	أبريل-٠٨	أبريل-٠٧	
٩٩٢,٣٥٦	٩٩٩,٣٥٤	١,٠٠٤,٩٣٢	١,٠٠٨,٧٤٣	٩٤٥,٧٢٧	٨٨٦,٤٢٢	٨٠٢,٣٤٨	٧٥٤,٦٦١	٦٠٨,١٦٥	إجمالي الودائع
(٥,٠)	(٥,٩)	(٥,٩)	(٦,٧)	(٦,٧)	(١٠,٥)	(٦,٣)	(٢٤,١)	(٧,٨)	
٧٥٣,٨٨٦	٧٥٧,٠١٢	٧٦٣,٦١٠	٧٦٨,٢٧٣	٧١٢,٥٣١	٦٧٧,١٢٨	٥٨٩,٨٦٤	٥٥١,٦٤٣	٤٢٩,٨٦٦	بالعملة المحلية
٢٣٨,٤٧٠	٢٤٢,٣٤٢	٢٤١,٣٢٢	٢٤٠,٤٧٠	٢٣٣,١٩٦	٢٠٩,٢٩٤	٢١٢,٤٨٤	٢٠٣,٠١٨	١٧٨,٢٩٩	بالعملة الأجنبية
٨٧٠,٩٩٨	٨٧٧,٤٦٢	٨٨٠,٧٧٠	٨٨٤,٢٤١	٨٢٨,٢٢٤	٧٦٥,١٣٩	٧٠٢,٥٧١	٦٦٦,٧٤٤	٥٤٠,٦٤٢	الودائع غير الحكومية ^{٢/}
(٤,٩)	(٦,١)	(٦,٠)	(٦,٨)	(٨,٢)	(٨,٩)	(٥,٤)	(٢٣,٣)	(١٣,١)	
٦٨٢,٦٥١	٦٨٧,٥٣١	٦٩٣,٢٥٩	٦٩٧,٦١٥	٦٤٦,١٥٠	٦٠٧,٤٤١	٥٣١,٢٧٦	٤٩٦,٦٨٧	٣٩٢,٦٩٦	بالعملة المحلية
١٨٨,٣٤٧	١٨٩,٩٣١	١٨٧,٥١١	١٨٦,٦٢٦	١٨٢,٠٧٤	١٥٧,٦٩٨	١٧١,٢٩٥	١٧٠,٠٥٧	١٤٧,٩٤٦	بالعملة الأجنبية
١٢١,٣٥٨	١٢١,٨٩٢	١٢٤,١٦٢	١٢٤,٥٠٢	١١٧,٥٠٣	١٢١,٢٨٣	٩٩,٧٧٧	٨٧,٩١٧	٦٧,٥٢٣	الودائع الحكومية
(٦,١)	(٤,٥)	(٥,٢)	(٦,٠)	-(٣,١)	(٢١,٦)	(١٣,٥)	(٣٠,٢)	-(٢١,٤)	
٧١,٢٣٥	٦٩,٤٨١	٧٠,٣٥١	٧٠,٦٥٨	٦٦,٣٨١	٦٩,٦٨٧	٥٨,٥٨٨	٥٤,٩٥٦	٣٧,١٧٠	بالعملة المحلية
٥٠,١٢٣	٥٢,٤١١	٥٣,٨١١	٥٣,٨٤٤	٥١,١٢٢	٥١,٥٩٦	٤١,١٨٩	٣٢,٩٦١	٣٠,٣٥٣	بالعملة الأجنبية
ملاحظات (نسبة مئوية)									
٢٤,٠	٢٤,٢	٢٤,٠	٢٣,٨	٢٤,٧	٢٣,٦	٢٦,٥	٢٦,٩	٢٩,٣	معدل الدولار في إجمالي الودائع
٢١,٦	٢١,٦	٢١,٣	٢١,١	٢٢,٠	٢٠,٦	٢٤,٤	٢٥,٥	٢٧,٤	معدل الدولار في الودائع غير الحكومية
٤١,٣	٤٣,٠	٤٣,٣	٤٣,٢	٤٣,٥	٤٢,٥	٤١,٣	٣٧,٥	٤٥,٠	معدل الدولار في الودائع الحكومية

المصدر : البنك المركزي المصري.

() معدل النمو عن الفترة المقابلة في العام السابق.

* مبدئي.

١/ لا تشمل الودائع لدى البنك المركزي .

٢/ تشمل ودائع كل من قطاع الأعمال العام والخاص والقطاع العائلي وغير المقيمين (قطاع العالم الخارجى). لا تشمل شيكات وحالات تحت التحصيل.

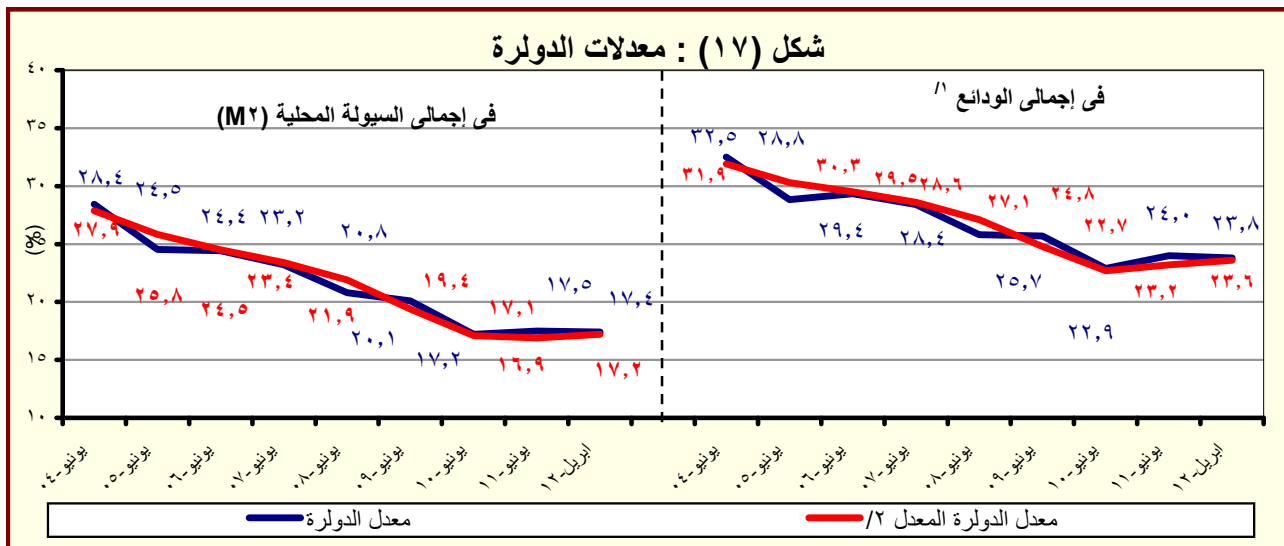

المصدر : البنك المركزي المصري.

١/ بخلاف الودائع لدى البنك المركزي المصري.

٢/ يشير الى معدل الدولار بعد تحديد أثر تغير سعر الصرف على المكون الأجنبي في جملة الودائع. وعلى سبيل المثال فإن معدل الدولار في إجمالي الودائع في يونيو ٢٠٠٨ كان ينبغي أن يبلغ ٢٧,١% بدلاً من ٢٥,٨% في حالة عدم حدوث تغيير في سعر الصرف خلال العام السابق.

جدول (٢٨) : التسهيلات الائتمانية من البنوك^١

(مليون جنيه)

* ابريل-١٢	مارس-١٢	فبراير-١٢	يناير-١٢	ابريل-١١	ابريل-١٠	ابريل-٠٩	ابريل-٠٨	ابريل-٠٧
٤٩٨,٩٦٣	٤٩٥,٨٧٨	٤٩٥,١٢٥	٤٩٢,٢٩٠	٤٧٣,٠٤٥	٤٥٢,٩٠٥	٤٣١,٦٠٧	٣٩٨,١٢٤	٣٤٨,٥٨١
(٥,٥)	(٥,٥)	(٥,٥)	(٥,٨)	(٤,٤)	(٤,٩)	(٨,٤)	(١٤,٢)	(٩,٤)
٣٣,٧١٩	٣٤,٣٢٠	٣٦,٣٠٣	٣٦,٨٨٠	٤١,٤٤٩	٣٨,٤٨٤	٣١,٦٠٨	٣٠,٧٦٧	٢٦,٨٢٠
-(١٨,٦)	-(١٠,٤)	-(٦,٥)	-(٤,٩)	(٧,٧)	(٢١,٨)	(٢,٧)	(١٤,٧)	(٢٧,٩)
١٥,٦٢٥	١٥,٨٧٨	١٦,١١٥	١٦,١٢٠	١٨,٦١٧	١٤,٤٨١	٩,٧٧٤	١٠,٣٠٢	١١,٤٧٩
١٨,٠٩٤	١٨,٤٤٢	٢٠,١٨٨	٢٠,٧٦٠	٢٢,٨٣٢	٢٤,٠٠٣	٢١,٨٣٤	٢٠,٤٦٥	١٥,٣٤١
٤٦٥,٢٤٤	٤٦١,٥٥٨	٤٥٨,٨٢٢	٤٥٥,٤١٠	٤٣١,٥٩٦	٤١٤,٤٢١	٣٩٩,٩٩٩	٣٦٧,٣٥٧	٣٢١,٧٦١
(٧,٨)	(٦,٩)	(٦,٥)	(٦,٨)	(٤,١)	(٣,٦)	(٨,٩)	(١٤,٢)	(٨,٠)
٣٤١,٥٥٩	٣٣٨,٣٩٦	٣٣٥,١٥٦	٣٣١,٥٤٩	٣٠١,٦٣٣	٢٩١,٣٨٥	٢٨٣,٢٤٦	٢٥٦,٢١٦	٢٣٥,٩٢٧
١٢٣,٦٨٥	١٢٣,١٦٢	١٢٣,٦٦٦	١٢٣,٨٦١	١٢٩,٩٦٣	١٢٣,٠٣٦	١١٦,٧٥٣	١١١,١٤١	٨٥,٨٣٤
ملاحظات (نسبة مئوية):								
٨٤,٩	٨٤,٨	٨٤,٦	٨٤,٧	٨٤,٢	٨٣,٤	٨٥,٥	٨٥,٥	٨٥,١
٥٢,٦	٥٢,٤	٥٢,٣	٥٢,٣	٥٢,١	٥٤,٢	٥٦,٩	٥٥,١	٥٩,٥
٢٧,١	٢٧,٦	٢٩,٨	٣٠,٤	٣٥,٣	٣١,٧	٣١,٧	٣٥,٠	٣٩,٧
٢٨,٤	٢٨,٦	٢٩,١	٢٩,٤	٣٢,٣	٣٢,٥	٣٢,١	٣٣,١	٢٩,٠
٥٣,٧	٥٣,٧	٥٥,٦	٥٦,٣	٥٥,١	٦٢,٤	٦٩,١	٦٦,٥	٥٧,٢
٢٦,٦	٢٦,٧	٢٧,٠	٢٧,٢	٣٠,١	٢٩,٧	٢٩,٢	٣٠,٣	٢٦,٧

المصدر : البنك المركزي المصري.

* مبدئی.

() معدل النمو عن الفترة المقابلة في العام السابق.

١/ لا يتضمن التسهيلات الإئتمانية المقدمة من قبل البنك المركزى المصرى.

٢/ يشمل الجهاز الإداري والهيئات الخدمية و المحليات والهيئات الاقتصادية.

٣/ يشمل كل من قطاع الأعمال الخاص والقطاع العائلي و قطاع العالم الخارجي (غير المقيمين) .

٤/ يشمل قطاع الاعمال العام، قطاع الأعمال الخاص و القطاع العائلى و قطاع العالم الخارجى (غير المقيمين).

شكل (١٨) : توزيع التسهيلات الإنتمائية الممنوحة للجهات غير الحكومية بحسب القطاعات (ابريل ٢٠١٢)

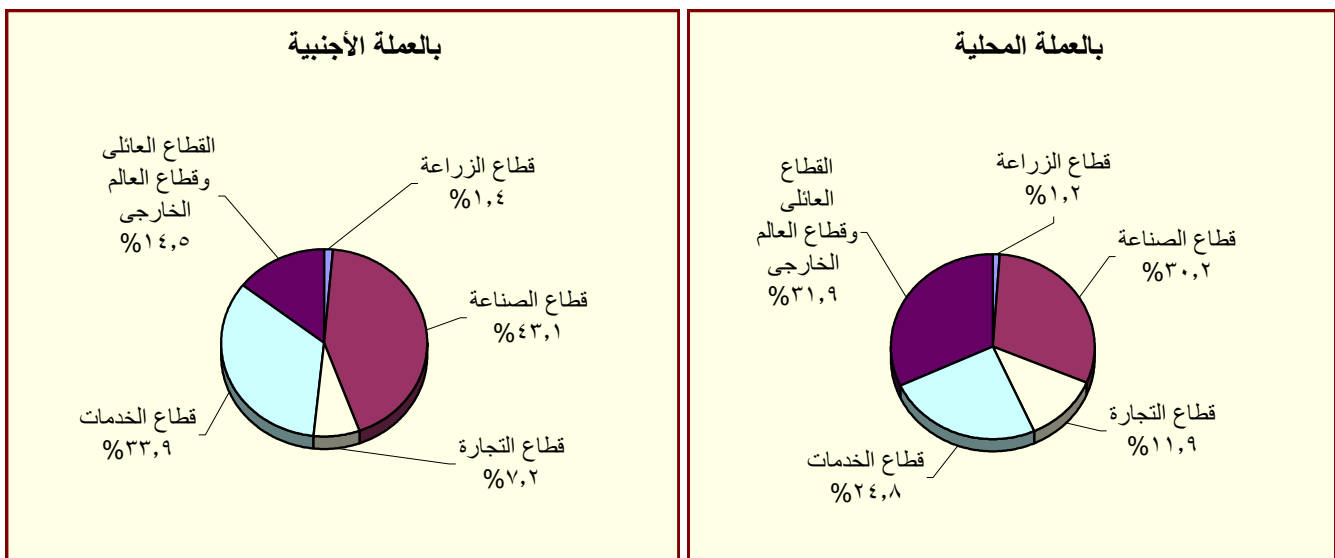

المصدر : البنك المركزي المصرى.

جدول (٢٩) : هيكل أسعار الفائدة المحلية

متوسط سنوي	سعر خصم البنك المركزي ^{١/}	متوسط سعر الفائدة على القروض (سنة فأقل) ^{٢/}	متوسط سعر الفائدة على الودائع ٣ أشهر ^{٢/}	سعر العائد على أئون خزانة ٩١ يوم	سعر العائد على شهادات الإستثمار ^{١/ ٢/}	سعر العائد على ودائع صندوق توفير البريد ^{١/}
٢٠٠٣/٢٠٠٢	١٠,٠٠	١٣,٧٠	٨,٦٩	٨,٣١	١٠,٥٠	١٠,٥٠
٢٠٠٤/٢٠٠٣	١٠,٠٠	١٣,٤٠	٧,٩٦	٨,٤١	١٠,٥٠	١٠,٥٠
٢٠٠٥/٢٠٠٤	١٠,٠٠	١٣,٣٩	٧,٦٦	١٠,١٢	١٠,٥٠	١٠,٥٠
٢٠٠٦/٢٠٠٥	٩,٠٠	١٢,٧١	٦,٥٣	٨,٨٢	٩,٥٠	٩,٥٠
٢٠٠٧/٢٠٠٦	٩,٠٠	١٢,٦٤	٦,٠١	٨,٦٥	١٠,٠٠	٩,٥٠
٢٠٠٨/٢٠٠٧	١٠,٠٠	١٢,٢٢	٦,٠٩	٦,٩٧	١٠,٠٠	٩,٥٠
٢٠٠٩/٢٠٠٨	٩,٠٠	١٢,٣٩	٧,٠٣	١١,٣٢	١٠,٠٠	٩,٢٧
٢٠٠٩/٢٠١٠	٨,٥٠	١١,٣٥	٥,٩٧	٩,٨٦	٩,٥٨	٩,٠٠
٢٠١٠/٢٠١١	٨,٥٠	١٠,٨٤	٦,٥٢	١٠,٢٠	٩,٥٠	٩,٠٠
متوسط شهري						
مايو-١١	٨,٥٠	١٠,٨٠	٦,٧٠	١١,٥٦	٩,٥٠	٩,٠٠
يونيو-١١	٨,٥٠	١١,٠٠	٦,٦٠	١١,٧٢	٩,٥٠	٩,٠٠
يوليو-١١	٨,٥٠	١١,٠٠	٦,٧٠	١١,٩١	٩,٥٠	٩,٠٠
اغسطس-١١	٨,٥٠	١١,١٠	٦,٧٠	١١,٩٣	٩,٥٠	٩,٠٠
سبتمبر-١١	٨,٥٠	١١,٢٠	٦,٨٠	١٢,٦٧	١٠,٠٠	٩,٠٠
اكتوبر-١١	٨,٥٠	١١,٣٠	٧,٠٠	١٢,٥٢	١٠,٠٠	٩,٠٠
نوفمبر-١١	٩,٥٠	١١,٤٠	٧,١٠	١٣,٠٤	١١,٥٠	٩,٠٠
ديسمبر-١١	٩,٥٠	١١,٨٠	٧,٢٠	١٤,٠٨	١١,٥٠	٩,٠٠
يناير-١٢	٩,٥٠	١١,٩٠	٧,٤٠	١٣,٨٦	١١,٥٠	٩,٠٠
فبراير-١٢	٩,٥٠	١١,٩٠	٧,٦٠	١٣,٨٣	١١,٥٠	٩,٠٠
مارس-١٢	٩,٥٠	١٢,٠٠	٧,٧٠	١٣,٨٣	١١,٥٠	٩,٠٠
ابريل-١٢	٩,٥٠	١٢,١٠	٧,٦٠	١٣,٩٥	١١,٥٠	٩,٠٠
مايو-١٢	٩,٥٠	--	--	١٤,٢٩	١١,٥٠	٩,٠٠

المصدر : البنك المركزي المصرى.

-- بيان غير متاح.

١/ أسعار نهاية الفترة.

٢/ بدءا من سبتمبر ٢٠٠٥، تعكس البيانات المتوسط المرجح لسعر الفائدة الشهري لمجموعة من البنوك تمثل نحو ٨٠ ٪ من تعاملات الجهاز المصرفى. وقيل هذا التاريخ، تعكس البيانات متوسط بسيط لأسعار الفائدة الأسبوعية لأغلبية البنوك.

٣/ فائدة بسيطة.

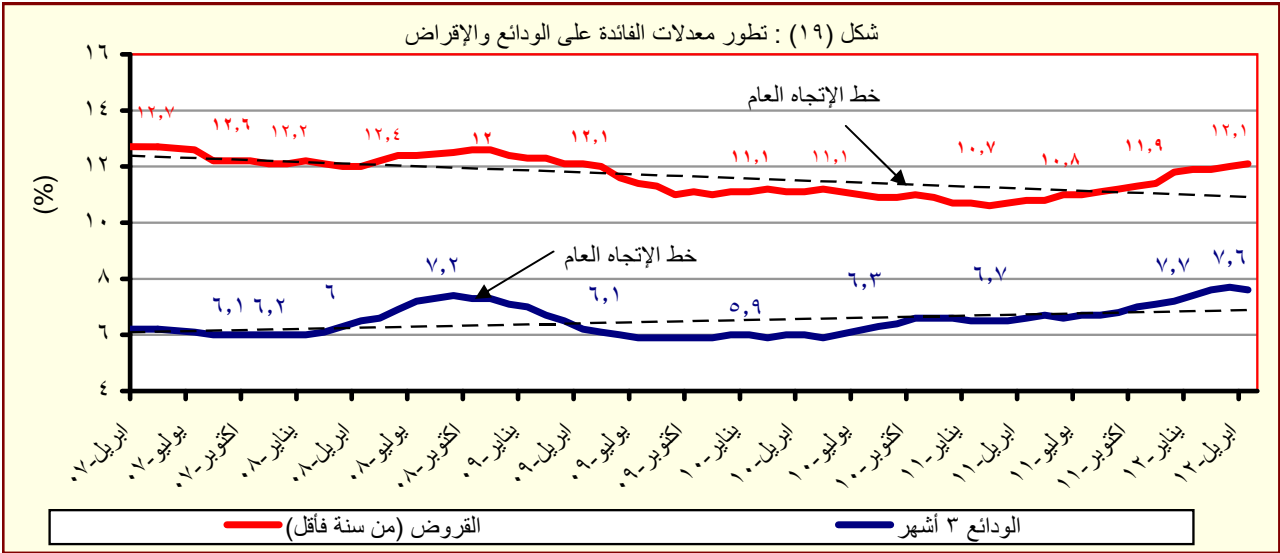

المصدر : البنك المركزي المصرى.

جدول (٣٠) : متوسط أسعار عائد المعاملات بين البنوك (الإنترنت)^{١/}

متوسط سنوى	ليلة واحدة	أسبوع	شهر	أكثر من شهر
٢٠٠٣	٨,٤	٩,٤	٩,٧	٩,٩
٢٠٠٤	٨,٢	٩,٨	١٠,٧	١٠,٣
٢٠٠٥	٩,٥	١٠,١	١٠,٤	١٠,٧
٢٠٠٦	٨,٦	٨,٨	٨,٨	٨,٨
٢٠٠٧	٨,٨	٨,٩	٩,٠	٩,١
٢٠٠٨	١٠,٣	١٠,٣	١٠,٢	١٠,٣
٢٠٠٩	٩,٥	٩,٥	٩,١	٩,٦
٢٠١٠	٨,٣	٨,٣	٨,٣	٨,٤
متوسط شهرى				
مايو-١١	٨,٩٥	٩,١٠	٩,٥٠	٩,٥٠
يونيو-١١	٩,٠٢	٩,١٢	٩,٥٥	٩,٥٠
يوليو-١١	٨,٩٧	٩,١٣	٩,٥٦	٩,٥٩
اغسطس-١١	٨,٩٨	٩,١٦	٩,٤٨	٩,٣٠
سبتمبر-١١	٩,٠٧	٩,٢٥	٩,٤٠	٩,٥٥
اكتوبر-١١	٨,٨٩	٩,٢٠	--	٩,٣٠
نوفمبر-١١	٩,١٧	٩,٢٧	٩,١٠	٩,٣١
ديسمبر-١١	٩,٧٠	٩,٨٣	١٠,٠٥	١١,٣٠
يناير-١٢	٩,٦٦	٩,٨١	٩,٩٤	٩,٩٠
فبراير-١٢	٩,٦٤	٩,٧٧	١٠,٣٧	--
مارس-١٢	٩,٦٥	٩,٨٠	١٠,٤٨	٩,٩١
ابريل-١٢	٩,٧٣	٩,٨١	٩,٩٤	١١,٢٥
مايو-١٢	٩,٦٧	٩,٨٣	١٠,٢٥	١٠,٠٨

المصدر : البنك المركزى المصرى.

-- بيان غير متاح

١/ تم استخدام بيانات متوسط أسعار العائد بين البنوك (الإنترنت) بدلاً من متوسط تكلفة الإقراض بين البنوك (كايبور) بدءاً من مارس ٢٠٠٣. وتعد أسعار العائد بين البنوك مقياساً أفضل لتطورات السوق لتغطيتها الأوسع لمعاملات البنوك التجارية، والمتخصصة، وبنوك الإستثمار.

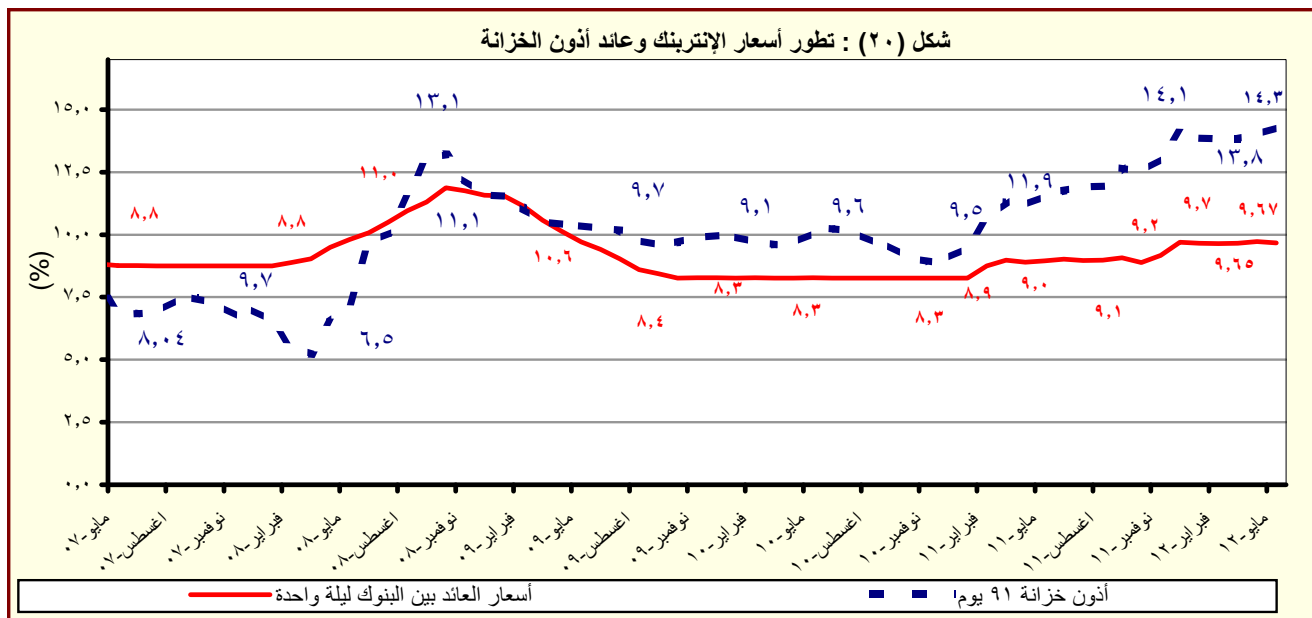

المصدر : البنك المركزى المصرى.

القسم السابع

القطاع المالى و الإستثمارات

٥٥	المؤشرات الرئيسية لسوق المال-----	جدول (٣١)
٥٦	عمليات الإستحواذ فى السوق المصرية-----	جدول (٣٢)
٥٧	أهم الشركات التى تم خصصتها أو تصفيتا-----	جدول (٣٣)
٥٧	تطور برنامج الخصخصة-----	جدول (٣٣) تابع
٥٨	أداء مؤشرات IFCG للأسواق الناشئة-----	جدول (٣٤)
٥٩	الأرصدة القائمة لأذون الخزانة وفقاً للقطاعات الحائزة لها -----	جدول (٣٥)
٦٠	محفظة الأوراق المالية لدى البنوك -----	جدول (٣٦)
٦١	صافى الإستثمارات الأجنبية المباشرة موزعة بحسب الدول-----	جدول (٣٧)

جدول (٣١): المؤشرات الرئيسية لسوق المال^١

يونيو-٠٧	يونيو-٠٨	يونيو-٠٩	يونيو-١٠	يونيو-١١	فبراير-١٢	مارس-١٢	أبريل-١٢	مايو-١٢
٧,٨٠٣	٩,٨٢٧	٥,٧٠٣	٦,٠٣٣	٥,٣٧٣	٥,٣٥٠	٥,٠١٩	٤,٩٤٥	٤,٦٨٦
٠,٤	-١١,١	-٣,٨	-٧,٩	-٢,٧	١٥,١	-٦,٢	-١,٥	-٥,٢
١,٠	١,٠	٢,٠	١,٣	١,٢	١,٩	١,٥	١,٥	١,٢
٦٠٢	٨١٣	٤٦٤	٤١٠	٤٠٠	٣٨٢	٣٦٢	٣٥٣	٣٣٧
٨٠,٨	٩٠,٨	٤٤,٥	٣٤,٠	٢٩,١	٢٤,٧	٢٣,٤	٢٢,٨	٢١,٨
٥٤٤	٣٧٥	٣٣٣	٢١٥	٢١١	٢١٤	٢١٣	٢١٢	٢١٢
الأسهم والسندات المتداولة								
٣٣,٠٢٧	٤٧,١٧١	٦٠,٢٨٥	٤٦,٥٠٧	٢٠,٥١٥	١٣,٧٦٠	١٥,٤٥١	١١,٩٨٦	٣٣,١٢١
٩,٢	-٣٣,٠	٦٩,٣	٦٠,٩	١٢,٨	٩٥,٣	١٢,٣	-٢٢,٤	١٧٦,٣
١٦٦,٤	٤٢,٨	٢٧,٨	-٢٢,٩	-٥٥,٩	--	١٢	٤,٩	٨٢,٢
٦٢,١٣٠	٨٤,٥٤٧	٩٧,٥٨٦	١٧١,٦٦٥	٢٢٤,٨٣٧	٢٥٢٩٨٦	٢٦٤٩٦٩	٢٦٨٧٣٩	--
٥٧,٥٩٨	٧٨,٧٧١	٩٢,٦٢٥	١٥٩,٨٩٠	٢٠٦,٨٩١	٢٣٨١٨٥	٢٥٠١٨٥	٢٥٤١٨٥	--
٥٣,٠٠٠	٧٤,٥٠٠	٩٢,٥٠٠	١٥٩,٧٦٧	٢٠٦,٧٦٧	٢٣٨٠٦٧	٢٥٠٠٦٧	٢٥٤٠٦٧	--
٣,٨٤٣	٣,٨٨٠	٣,٠٩٦	٥,٤٢٣	٦,٧١٨	٤٣٥٧	٤٣٥٩	٤٢٨٣	--
--	١,٨٦٩	١,٨٦٥	٦,٣٥٢	٦,٢٢٨	٥٤٤٤	٥٤٢٥	٥٢٧١	--
صافي مشتريات الأجانب								
-١,٢٤٠	١٩٩	-١٠٦	٤٣	-١٦٦	-٩٢	-٥٦	-١٠٦	٢,٤٧٢
-٢٩٧,٢٧٠	٢٣,٢٥٥	٥٦٢	٩٣,٦١٠	-٥٩,٩٩٤	-١١١	-٨٠,٠٤٦	-١١٨,٩٣٧	٣٧,٥٠٠
٣١	٢٠	١٢	٢٢	٢٠	٢٢	٢١	٢٢	٤٣
مؤشرات أخرى								
٢١,٩	١٥,٧	١١,٥	١٢,٦	١٣,٠	١٢,٤	١١,٦	١١,١	١٠,٦
٤,١	٦,٥	٧,٢	٧,٥	٧,٥	٨,٣	٨,٧	٩,٣	٩,٠
٤,٨	٤,٩	١١,٢	٤,٥	٣,٧	٣,١	٣,٠	٢,٠	٤,٠

المصدر: البورصة المصرية وهيئة سوق المال والبنك المركزي المصري.

-- بيان غير متاح.

١/ جدير بالذكر أنه تم إغلاق البورصة المصرية خلال الفترة من ٢٠١١/١/٢٨ وحتى ٢٠١١/٣/٢٢ عقب الأحداث التي مرت بها مصر منذ اندلاع الثورة.

الثورة

٣/ على أساس الإنحراف المعياري للعوائد اليومية خلال الفترة.

٤/ يمثل ناتج ضرب عدد الأسهم القائمة في سعر السوق السائد.

٥/ قامت وزارة التخطيط بتقدير قيمة الناتج المحلي الإجمالي لعام ٢٠١٢/٢٠١١ بنحو ١٥٤٦,٢ مليار جنيه ، مقارنة بناتج محلي إجمالي معدل قدره ١٣٧١,٨ مليار جنيه لعام ٢٠١١/٢٠١٠.

٦/ تتضمن سندات الخزنة (شاملة المتعاملون الرئيسيون)، وسندات الإسكان، وسندات التنمية.

٧/ تم قيد سندات التوريق في بورصة الأوراق المالية اعتباراً من سبتمبر ٢٠٠٦.

٨/ يعرف أيضا بمعدل السعر على العائد، ويقاس بنسبة سعر السوق لكل سهم إلى أرباحه السنوية.

٩/ محسوب على أداء أنشط ٥٠ شركة.

١٠/ الكوبون السنوي الموزع / سعر السهم الجارى.

١١/ شهد الشهر الحالي تنفيذ صفقة على الشركة المصرية لخدمات التليفون المحمول (Mobinil) بقيمة ١٩ مليون جنيه ونسبة استحواذ قدرها ٩٣,٩% بتاريخ ٢٧ مايو ٢٠١٢.

١٢/ بعد استبعاد الصفقات

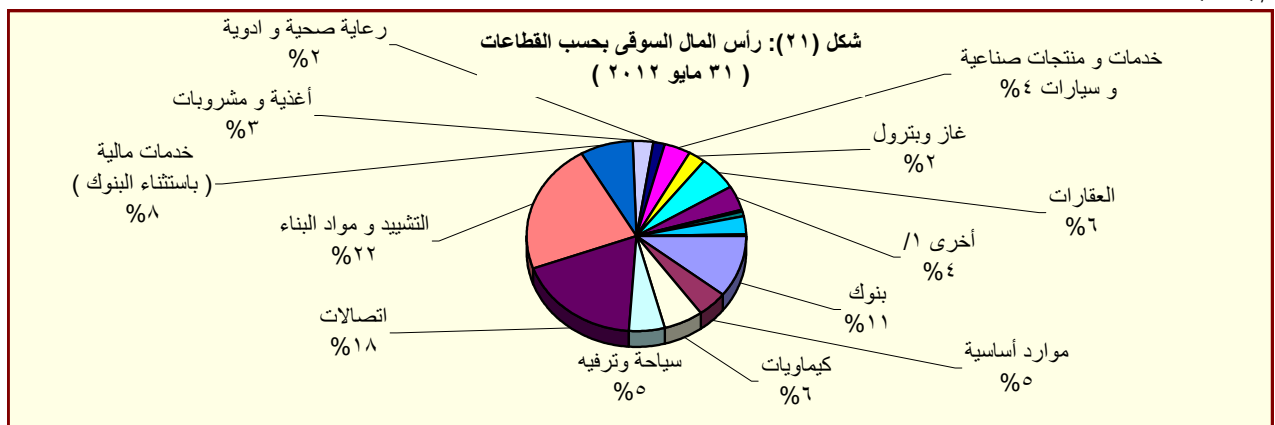

المصدر: النشرة الشهرية لبورصتي القاهرة والألكندرية.

١/ تتضمن قطاعات المعدات الكهربائية والهندسية، الإعلام، التجارة، تكنولوجيا المعلومات، الزراعة والصيد، الورق والتعبئة والبلاستيك، المطاحن والتخزين، خدمات متنوعة، خدمات التجزئة، وبيع الاستهلاك العائلي.

جدول (٣٢): عمليات الإستحواذ فى السوق المصرية
(أغسطس ٢٠٠٨ -يناير ٢٠١٢)

التاريخ	المشتري	الورقة المالية	القيمة (مليون جنيه)	نسبة الإستحواذ (%)
مايو-١٢	فرانس تليكوم	الشركة المصرية لخدمات التليفون المحمول (موبينيل)	١٩٠,١٩	٩٣,٩٠
يناير-١٢	الكترولوكس كونتر اكينج اكيوبلاج	اوليمبك جروب للاستثمارات المالية	٣٧,٦٧	١,٥٤
ديسمبر-١١	رواسى للاستثمار العقارى	نماء للتنمية و الاستثمار	٢١٦,٩٠	٣٢,٦٠
ديسمبر-١١	قافلة للتجارة و التوزيع	بى تك للتجارة و التوزيع	٢١,٤٠	٩,٢٣
ديسمبر-١١	اوراسكوم للاتصالات و العلام و التكنولوجيا القابضة	الشركة المصرية لخدمات التليفون المحمول (موبينيل)	٨٦٦,٠٠	٢٠,٠٠
نوفمبر-١١	رواسى للاستثمار العقارى	نماء للتنمية و الاستثمار	٤٤٤,٩٦	٦٦,٩٠
نوفمبر-١١	قافلة للتجارة و التوزيع	بى تك للتجارة و التوزيع	٢٠٣,٧٩	٨٧,٨٠
سبتمبر-١١	الكترولوكس كونتر اكينج اكيوبلاج	اوليمبك جروب للاستثمارات المالية	٢٣٩٨,٤٠	٩٨,٣٣
يناير-١١	مستثمرون أفراد	بيراميدز كابيتال لئداول الاوراق المالية	٢,٠٠	١٠,٠٠
يناير-١١	مجموعة من المستثمرين	بلتون المالية القابضة	٦٤,٨٠	٨٩,١٩
ديسمبر-١٠	البنك الوطنى للتنمية	القاهرة الوطنية للاستثمار والأوراق المالية	٣٣,٩٠	٢٤,٨٠
اغسطس-١٠	المصرية القابضة للغازات الطبيعية (ابجاس)	غاز مصر	٦٧٤,٢١	٨٠,٠٠
اغسطس-١٠	شارم دريمز القابضة للسياحة والفنادق	رود مصر للاستثمار السياحي	٦٢,٨٧	١٠,١٢
يوليو-١٠	الشركة المصرية العامة للسياحة و الفنادق	التعمير السياحي	٥٦,٥٥	٦٥,٢٩
يناير-١٠	البنك الأهلى المتحد (شركة مساهمة بحرينية)	البنك الأهلى المتحد (مصر)	٩٨٤,٩٠	٤٤,٤٠
يناير-١٠	مجموعة سليمان القابضة للاستثمارات المالية ^{١/}	لورد للاستيراد والتصدير	٨٢,٥٠	٩٩,٩٨
يناير-١٠	مجموعة سليمان القابضة للاستثمارات المالية ^{١/}	لورد للصناعات الدقيقة	٩٥,٧٠	٩٦,٨٧
يناير-١٠	مجموعة سليمان القابضة للاستثمارات المالية ^{١/}	لورد انترناشونال	٦٥,١٠	٩٩,٩٨
ديسمبر-٠٩	سامكريت للاستثمار الهندسى	سامكريت مصر	٤٠٧١,٠٠	٩٩,٦٠
ديسمبر-٠٩	Beltone Partners Holding Ltd	بلتون المالية القابضة	٧٢,٦٠	٩٩,٨٠
ديسمبر-٠٩	الجونة للنقل السياحى	الشركة الدولية القابضة للفنادق	١٩٤٤,٤٠	٩٩,٧٠
ديسمبر-٠٩	مستثمرون أفراد	الكان القابضة	١٢,٥٠	١٢,٧٠
نوفمبر-٠٩	لافارج بيلدينج ماتريلز تريدينج ايجيبث	لافارج للأسمنت مصر	١٥٤٦٦,٠٠	٥٣,٦٥
اغسطس-٠٩	أوليمبك جروب للإستثمارات المالية ^{٢/}	القاهرة للصناعات المغذية	٦٦,٤٠	٩٨,٨٠
يونيو-٠٩	أوراسكوم لصيانة مصانع الأسمدة ^{١/}	المصرية للأسمدة	٣٤٦٨,٨٠	٩٩,٩٩
ابريل-٠٩	Global Investment And Management Group Limited	المنصورة للراتنجات والصناعات الكيماوية	٢٩,١٠	٦٩,١٠
ابريل-٠٩	البنك الوطنى للتنمية	الوطنية للزجاج والبلور	١٨٢,٥٠	٨٨,٣٠
مارس-٠٩	مؤسسة التمويل الدولية (IFC)	بنك الإسكندرية	١١٠٦,٨٢	٩,٧٥
مارس-٠٩	مستثمر هندى	الإسكندرية للخدمات الطبية - مركز الإسكندرية الطبى	٩٦,٧٠	٨٦,٣٥
ديسمبر-٠٨	حديد البحر الأحمر	مصر الوطنية للصلب (عتاقة)	١٤,٨٠	٤,٠٠
ديسمبر-٠٨	حديد البحر الأحمر	مصر الوطنية للصلب (عتاقة)	٣٥٥,٨٠	٩٦,٠٠
ديسمبر-٠٨	مجموعة من المستثمرين	جنرال للهندسة و المحركات	٢,٦٠	٤٢,٦٠
اكتوبر-٠٨	النعيم القابضة للاستثمارات	النعيم للاستثمارات المالية	٩,٥٠	٣٨,٠٠
سبتمبر-٠٨	شركة ماك القابضة للصناعة	شركة الإسفنج المصرية	١٩,٢٠	٢٨,٨٠
سبتمبر-٠٨	شركة شركاء بلتون القابضة المحدود	بلتون المالية القابضة	٦٨,٦٠	٩٩,٨٦
سبتمبر-٠٨	Prime Industrial Holding	الوطنية للزجاج والبلور	١٩٢,١٠	٨٨,٣٢
اغسطس-٠٨	شركة أبو ظبى للخدمات المالية	السلام للوساطة فى الأوراق المالية	٢١,٠٠	٧٠,٠٠
اغسطس-٠٨	المصرية لصناعة المنسوجات	دايس للملابس الجاهزة	٨٨,٠٠	٦٠,٠٠
اغسطس-٠٨	مجموعة من المستثمرين	كيماويات البناء الحديث الدولية	١٩,٤٠	٤٨,٥٠

المصدر: النشرة الشهرية للبورصة المصرية.

١/ القيمة بالدولار الامريكي.

٢/ عملية تبادل أسهم.

جدول (٣٣): أهم الشركات التي تم خصخصتها أو تصفيتها
(من ١٩٩٣ - ١٩٩٤ وحتى ٣١ مايو ٢٠١٢)

(مليون جنيه)

طريقة البيع	عدد الشركات	النسبة المبيعة	قيمة البيع
اجمالى	٢٨٢		٥٣,٦٤٤
بيع اغلبية، ومنها:	٣٨		٦,٠٦٤
أسمنت بورتلاند حلوان		٥٢%	١,٢٠٢
أسمنت العامرية		٧١%	٧٦٨
البويات والصناعات الكيماوية		٦٢%	٦٩٢
المشروعات الصناعية والهندسية		٩٠%	٢٩٩
بيع اقلية، ومنها:	٢٣		١١,٠٠٣
المصرية للاتصالات		٢٠%	٥,١٢٢
سيدى كرير للبتروكيماويات - سيدبك		٢٠%	١,٦٢٦
شركة طلعت مصطفى القابضة		٤%	٩٣٢
الشرقية للدخان		٣٤%	٥٤٩
تصفية	٣٤		--
بيع كأصول	٤٤		٣,٤٣٧
بيع لمستثمر رئيسى، ومنها:	٨٥		٣٢,٢٠٨
بنك الإسكندرية		٨٠%	٩,٢٧٤
المصرية للأسمدة		٤٦%	١,٩٧١
السويس للأسمنت		٣٣%	١,٨٠٠
أسمنت اسبوط		١٠٠%	١,٣٨٠
بيع لإتحاد العاملين المساهمين، ومنها:	٣٣		٩٣٢
وادي كوم أمبو لاستصلاح الاراضى		١٠٠%	٧٠
العربية لاستصلاح الاراضى		١٠٠%	٦١
العامة لاستصلاح الاراضى		١٠٠%	٦٠
مضارب الغربية		٩٠%	٥١
مصانع أو وحدات مبيعة أو مؤجرة	٢٥		--

المصدر: وزارة الإستثمار ونشرة البورصة المصرية.
-- بيان غير متاح.

جدول (٣٣ - تابع): تطور برنامج الخصخصة
(١٩٩١/ ١٩٩٢ - ٢٠٠٩ / ٢٠١٠*)

(مليون جنيه)

بيع مشروعات قانون ٢٠٣ ^{١/}	العدد	الحصيلة	بيع المشروعات المشتركة ^{٢/}	العدد	الحصيلة	شركات قطاع عام أخرى	العدد	الحصيلة	الإجماليات	
									العدد	الحصيلة
١٩٩١ - يونيو ١٩٩٤	١١	٤١٨	-	-	-	-	-	-	١١	٤١٨
١٩٩٥/١٩٩٤	١٤	٨٦٧	-	-	-	-	-	-	١٤	٨٦٧
١٩٩٦/١٩٩٥	١٢	٩٧٧	-	-	-	-	-	-	١٢	٩٧٧
١٩٩٧/١٩٩٦	٢٩	٤,٥٩٥	-	-	-	-	-	-	٢٩	٤,٥٩٥
١٩٩٨/١٩٩٧	٢٣	٢,٤٨٧	-	-	-	-	-	-	٢٣	٢,٤٨٧
١٩٩٩/١٩٩٨	٣٣	١,٨٢٤	-	-	-	-	-	-	٣٣	١,٨٢٤
٢٠٠٠/١٩٩٩	٣٩	٤,٦٩٤	١	١٤	١٤	١٤	١	١٤	٤٠	٤,٧٠٨
٢٠٠١/٢٠٠٠	١١	٢٥٢	٧	١١٨	١١٨	-	-	-	١٨	٣٧٠
٢٠٠٢/٢٠٠١	٧	٧٣	٣	٨٧٩	٨٧٩	-	-	-	١٠	٩٥٢
٢٠٠٣/٢٠٠٢	٦	٤٩	١	٦٤	٦٤	-	-	-	٧	١١٣
٢٠٠٤/٢٠٠٣	٩	٤٢٨	٤	١١٥	١١٥	-	-	-	١٣	٥٤٣
٢٠٠٥/٢٠٠٤	١٦	٨٢٤	١٢	٤,٨١٩	٤,٨١٩	-	-	-	٢٨	٥,٦٤٣
٢٠٠٦/٢٠٠٥	٤٧	١,٨٤٣	١٧	٧,٦٤٧	٧,٦٤٧	٥,١٢٢	١	٥,١٢٢	٦٥	١٤,٦١٢
٢٠٠٧/٢٠٠٦	٤٥	٢,٧٧٤	٧	١,٥٥٩	١,٥٥٩	٩,٢٧٤	١	٩,٢٧٤	٥٣	١٣,٦٠٧
٢٠٠٨/٢٠٠٧	٢٠	٧٤٥	١٦	٣,٢٣٨	٣,٢٣٨	-	-	-	٣٦	٣,٩٨٣
٢٠٠٩/٢٠٠٨	١٥	١,١٣٠	٢	٨٣	٨٣	-	-	-	١٧	١,٢١٣
* ٢٠١٠/٢٠٠٩	-	-	٤	٥٠	٥٠	-	-	-	٤	٥٠

المصدر: وزارة الإستثمار

* بيانات مبدئية . جدير بالذكر أنه قد تم إرجاء برنامج الخصخصة خلال معظم السنة المالية ٢٠٠٨/٢٠٠٩ فى ضوء إعداد "برنامج الملكية الشعبية" والذي تم تأجيله من جراء أثر الأزمة المالية العالمية على السوق المحلى.
١/ يتضمن بيع الاراضى غير المستغلة.
٢/ تعبر بيانات الشركات المشتركة عن قيمة مساهمة القطاع العام بها.

جدول (٣٤): أداء مؤشرات IFCI / S&P للأسواق الناشئة ^١

الترتيب	الأسواق الناشئة ^٢	العائد (%)	
		التغير الشهري مايو-١٢	التغير السنوي (منذ بداية العام) مايو-١٢
١	المغرب	-٣,٩	-٦,٨
٢	تايوان	-٤,٦	٥,٥
٣	مصر	-٤,٩	٢٨,١
٤	ماليزيا	-٥,٠	١,٥
٥	الفلبين	-٥,١	١٨,٨
٦	بيرو	-٧,٨	٥,٨
٧	تايلاند	-١٠,٨	١١,٢
٨	جنوب أفريقيا	-١١,٠	-٠,٩
٩	الصين	-١١,٢	١,١
١٠	كوريا	-١١,٤	٠,٤
١١	الهند	-١١,٦	٠,٤
١٢	المكسيك	-١٢,٠	١,٣
١٣	اندونيسيا	-١٢,٠	-٦,٨
١٤	شيلي	-١٣,٢	٢,٢
١٥	تركيا	-١٣,٢	٧,٩
١٦	التشيك	-١٤,٥	-١٢,٤
١٧	البرازيل	-١٤,٥	-٩,٢
١٨	بولندا	-١٧,٠	-٤,٣
١٩	روسيا	-٢١,٧	-١٠,٥
٢٠	المجر	-٢٣,١	-٥,٧

المصدر: التقرير الشهري للبورصة المصرية

١/ بناء على مؤشر أسعار ستاندرد آند بورز/ هيئة التمويل الدولية (IFCI). يقيس المؤشر الأداء اليومي لأكثر الأسهم نشاطاً في البورصات المحلية، حتى لو لم تكن متاحة أمام المستثمرين الأجانب.

٢/ تم استبعاد الأرجنتين من مؤشر أسعار ستاندرد آند بورز/ هيئة التمويل الدولية (IFCI) اعتباراً من ٢١ سبتمبر ٢٠٠٩، كما كان قد تم استبعاد فنزويلا من مؤشرات ستاندرد آند بورز/ هيئة التمويل الدولية للأسواق الناشئة في ١١ ابريل ٢٠٠٧.

جدول (٣٥): الأرصدة القائمة لأذون الخزانة وفقا للقطاعات الحائزة لها

(مليون جنيه)					يونيو-٠٧	يونيو-٠٨	يونيو-٠٩	يونيو-١٠	يونيو-١١
					يناير-١٢	فبراير-١٢	مارس-١٢	ابريل-١٢	
إجمالي الأرصدة القائمة					١١٨,٦٥٧	١٤٦,٤٣٩	٢٣٩,٠٨٠	٢٦٦,١٢١	٣٥٦,١٠٣
العملاء الأجانب					--	--	٤,٩٤٥	٣٨,٣٧٠	٢٤,٥٤٢
شركات التعامل فى الأوراق المالية					٠	١٧	٩٨٨	٨٠٠	١,٠٣٤
الشركات القابضة و الإستثمارية					١١١	٧١	٥,٢٠٨	٥,٩٢٦	٨,٩٦٦
البنوك					٧٦,٢٧١	١٠٠,٠٦٣	١٩٤,٩٢٩	١٧٦,٥٢٠	٢٥٠,١٠٢
بنوك قطاع عام					٤٢,٧٤٧	٥٩,٤٢٩	١١٠,٤٨٢	٩١,٢٧٦	١١٦,٨٩٢
بنوك قطاع خاص					٣١,٩٦٤	٣٨,٧٨٣	٦٧,٥٧٠	٦٦,٥٣٠	١١٠,٣١٩
بنوك فروع أجنبية					--	--	٩,٢٢٢	١٠,٧٤٨	٩,٣٠٤
بنك الإستثمار القومى					١,٥٦٠	١,٨٥١	٢,٧١٥	٢,٧٤٩	٨٢٠
بنوك متخصصة					--	--	٤,٩٤٠	٥,٢١٧	١٢,٧٦٧
شركات التأمين					٨٠	٨١	١,٠٦٨	١,٨٠٣	٦,٤٩١
قطاع عام					٦٦	--	١,٠٩٥	٩٤١	٥,٠٢٨
قطاع خاص ^{١/}					١٤	--	٤٧٣	٨٦٢	١,٤٦٣
صناديق الإستثمار					٦,٣٩٩	١٢,٤٤٢	٢٤,٧٣١	٣٣,٠٣٤	٤٤,٤٨٤
صناديق التأمين					٢,٥١١	١,٠١٦	١,٠٩٦	٧٥٧	٤٤١
قطاع الاسكان و التعمير					--	--	١٦٨	١٩٧	٨,٦٤١
قطاع التجارة					٠	٠	٣	٥٠	٧٦
قطاع الصناعات التحويلية					٧١	٦٠	٩١	٢٢٩	٢٦٨
القطاع المالى					--	--	٤٢	٥٣١	٣٠٠
قطاع النقل و المواصلات/ الكهرباء/ غاز/ صحة					--	--	١	٢١	٥٣
القطاع الافراد					١٣٤	١١	٤٩٥	١,٨١٦	٣,٣٠٢
قطاع البترول و التعدين					--	--	٢,٠١٠	١,٩٢٢	١,٨٩٨
قطاع الخدمات					٢٩٩	١١٢	٩٤	٨٥٠	١,٨٧١
مجالات أخرى ^{٢/}					١٣٩	٤٠٦	٢,٧١١	٣,٢٩٥	٣,٦٣٤

المصدر: البنك المركزى المصرى.

-- بيان غير متاح.

١/ يتضمن شركات التأمين الخاصة و الفروع الاجنبية.

٢/ تتضمن ٤٥ مليار جنيه اذون خزانة (صكوك) أصدرت لصالح البنك المركزى المصرى وفقاً للإتفاق مع وزارة المالية لاستخدامها فى عمليات السوق المفتوح. وجدير بالذكر فقد تم إهلاك كافة الاذون المصدرة لصالح البنك المركزى خلال الربع الأول من عام ٢٠٠٧/٢٠٠٦.

جدول (٣٦) محفظة الأوراق المالية لدى البنوك ^{١/}

(مليون جنيه)

١٢-يناير	١٢-فبراير	١٢-مارس	١٢-ابريل	يونيو-٠٧	يونيو-٠٨	يونيو-٠٩	يونيو-١٠	يونيو-١١	
٤٩٤,٤٠٠	٥٠٦,٧٢٦	٥٢٢,٩٥٤	٥٢٣,٠٧٠	١٧٦,٠٩٨	٢٠١,٨٥٨	٣٣٢,٥٩٧	٤٠٥,٨٩٥	٤٧٤,١٧٦	إجمالي الأوراق المالية
٤٤٦,٥٧٨	٤٥٤,٥٦٨	٤٧٠,٩٩٥	٤٧١,٠٣٥	١٤٣,٥٩٨	١٦٨,١٨٢	٢٩٧,١٩٤	٣٣٨,٨٣٤	٤٤٢,٦٤٨	بالعملة المحلية
٤٧,٨٢٢	٥٢,١٥٨	٥١,٩٥٩	٥٢,٠٣٥	٣٢,٥٠٠	٣٣,٦٧٦	٣٥,٤٠٣	٦٧,٠٦١	٣١,٥٢٨	بالعملة الأجنبية
٤٣٦,٥٩٧	٤٤٧,٦٤٥	٤٦٤,٧٩١	٤٦٤,٥٠٨	١١١,٢٨٨	١٤٨,٦٦٥	٢٧٦,٠٩٥	٣١٨,٨٧٦	٤١٢,١٩٦	القطاع الحكومي
٤١٤,٢٨٣	٤٢١,٦١٣	٤٣٧,٧٠٦	٤٣٧,٣٨٣	٩٦,٦٥٢	١٣٥,١٢٩	٢٦٢,٠٤٤	٣٠٣,٢٩٧	٤٠٧,٨١٤	بالعملة المحلية ومنها:
٢٢,٣١٤	٢٦,٠٣٢	٢٧,٠٨٥	٢٧,١٢٥	١٤,٦٣٦	١٣,٥٣٦	١٤,٠٥١	١٥,٥٧٩	٤,٣٨٢	بالعملة الأجنبية
-	-	-	-	١٧,٦١٧	-	-	-	-	صكوك البنك المركزى (بالعملة المحلية)
٨٥٢	٨٨٣	٨٥٣	٨٥٠	٧٦١	١,٤١٤	١,٣٣٨	١,٠٥٢	٩٨٠	قطاع الأعمال العام
٨٥٢	٨٨٣	٨٥٣	٨٥٠	٧٦١	١,٤١٤	١,٣٣٨	١,٠٥٢	٩٨٠	بالعملة المحلية
-	-	-	-	-	-	-	-	-	بالعملة الأجنبية
٣٥,٩٩٥	٣٦,٦٦٦	٣٧,٠٧٩	٣٧,٤٤٦	٣٢,٠٤٢	٣٦,٥٢٣	٣٩,٢٨٧	٣٩,٩٩١	٣٩,٢٣٩	قطاع الأعمال الخاص
٣١,٣٥٦	٣١,٩٨٥	٣٢,٣٤٩	٣٢,٧١٥	٢٨,٥٦٨	٣١,٦٠٩	٣٣,٧٥٥	٣٤,٣٩٤	٣٣,٧٦٤	بالعملة المحلية
٤,٦٣٩	٤,٦٨١	٤,٧٣٠	٤,٧٣١	٣,٤٧٤	٤,٩١٤	٥,٥٣٢	٥,٥٩٧	٥,٤٧٥	بالعملة الأجنبية
٢٠,٩٥٦	٢١,٥٣٢	٢٠,٢٣١	٢٠,٢٦٦	١٤,٣٩٠	١٥,٢٥٦	١٥,٨٧٧	٤٥,٩٧٦	٢١,٧٦١	قطاع العالم الخارجى (غير المقيمين)
٨٧	٨٧	٨٧	٨٧	٠	٣٠	٥٧	٩١	٩٠	بالعملة المحلية
٢٠,٨٦٩	٢١,٤٤٥	٢٠,١٤٤	٢٠,١٧٩	١٤,٣٩٠	١٥,٢٢٦	١٥,٨٢٠	٤٥,٨٨٥	٢١,٦٧١	بالعملة الأجنبية

المصدر: البنك المركزى المصرى

-- لا يوجد إصدار خلال الفترة المشار إليها.

١/ غير متضمن محفظة الأوراق المالية لدى البنك المركزى المصرى.

جدول (٣٧): صافى الإستثمارات الأجنبية المباشرة موزعة بحسب الدول

(مليون دولار)

بيان ربع سنوى				بيان سنوى				صافى الاستثمارات الأجنبية المباشرة	١- التدفقات للدخل (و منها)	الولايات المتحدة الأمريكية	ألمانيا	فرنسا	المملكة المتحدة	أسبانيا	هولندا	السعودية	الإمارات العربية المتحدة	الكويت	البحرين	عمان	سويسرا	دول أخرى	٢- التدفقات للخارج
اكتوبر- ديسمبر *١٢/١١	يوليو- سبتمبر *١٢/١١	ابريل- يونيو *١١/١٠	اكتوبر- ديسمبر *١١/١٠	٢٠١٠/٢٠١١	٢٠١٠/٢٠٠٩	٢٠٠٩/٢٠٠٨	٢٠٠٨/٢٠٠٧																
٨٥٨-	٤٤٠	٩٩	٦٥٦	٢١٨٩	٦٧٥٨	٨١١٣	١٣٢٣٧	١١٠٥٣	١٣٠٨٤	٤٦٨١,٣	٩٧,٢	٣٦,٧	٢٢٠٩,٦	٦,٧	٣٩,٦	٢٠٤,٠	٣٠٤٩,٥	٢٤,٨	١٨,٦	١,٢	٤٩,٤	٢٦٦٥,٧	٢٠٣١-
١٢٩٤	٢٦٩٨	٢٢٩٧	٢٣٤١	٩٥٧٤	١١٠٠٨	١٢٨٣٦	١٧٨٠٢	١٣٠٨٤	١٣٠٨٤	٤٦٨١,٣	٩٧,٢	٣٦,٧	٢٢٠٩,٦	٦,٧	٣٩,٦	٢٠٤,٠	٣٠٤٩,٥	٢٤,٨	١٨,٦	١,٢	٤٩,٤	٢٦٦٥,٧	٢٠٣١-
٧٠,٢	١٥٠,٥	٣٧٣,٤	٨٢٢,٤	١٧٩٠,٥	١٤٢٤,٩	٣٥١٥,٠	٦٤٤٧,٨	٤٦٨١,٣	١٣٠٨٤	٤٦٨١,٣	٩٧,٢	٣٦,٧	٢٢٠٩,٦	٦,٧	٣٩,٦	٢٠٤,٠	٣٠٤٩,٥	٢٤,٨	١٨,٦	١,٢	٤٩,٤	٢٦٦٥,٧	٢٠٣١-
٢٣,٩	٨٥,٥	٨٦,٣	٩٤,١	٢٧٤,٥	١٠٩,٧	١٠٢,٦	٢٥٠,٣	٩٧,٢	١٣٠٨٤	٤٦٨١,٣	٩٧,٢	٣٦,٧	٢٢٠٩,٦	٦,٧	٣٩,٦	٢٠٤,٠	٣٠٤٩,٥	٢٤,٨	١٨,٦	١,٢	٤٩,٤	٢٦٦٥,٧	٢٠٣١-
٨١,٢	٧٣,٠	٦٦,٦	٧٧,٥	٢٢٧,٠	٢٨٦,٢	٢٥٤,٣	١٣٠٢,٧	٩٧,٢	١٣٠٨٤	٤٦٨١,٣	٩٧,٢	٣٦,٧	٢٢٠٩,٦	٦,٧	٣٩,٦	٢٠٤,٠	٣٠٤٩,٥	٢٤,٨	١٨,٦	١,٢	٤٩,٤	٢٦٦٥,٧	٢٠٣١-
٣٣٥,٤	١٢٩٩,١	١١٤١,٣	٤٤٦,٢	٤٣٠٧,١	٤٩٢٦,١	٣٢٣١,٨	٣٢٣٩,٣	٢٢٠٩,٦	١٣٠٨٤	٤٦٨١,٣	٩٧,٢	٣٦,٧	٢٢٠٩,٦	٦,٧	٣٩,٦	٢٠٤,٠	٣٠٤٩,٥	٢٤,٨	١٨,٦	١,٢	٤٩,٤	٢٦٦٥,٧	٢٠٣١-
٢٥,٧	٨,٣	١٤,٩	٢,٧	٤٦,٥	٨٠,٥	٢٧,٠	٢٠,٨	٢٢٠٩,٦	١٣٠٨٤	٤٦٨١,٣	٩٧,٢	٣٦,٧	٢٢٠٩,٦	٦,٧	٣٩,٦	٢٠٤,٠	٣٠٤٩,٥	٢٤,٨	١٨,٦	١,٢	٤٩,٤	٢٦٦٥,٧	٢٠٣١-
٢٣,٢	٣٦,٦	٢٣,٠	١٩,٧	١٤٥,٦	١٢٨,٨	١٣٤,٠	٥٥,٧	٢٢٠٩,٦	١٣٠٨٤	٤٦٨١,٣	٩٧,٢	٣٦,٧	٢٢٠٩,٦	٦,٧	٣٩,٦	٢٠٤,٠	٣٠٤٩,٥	٢٤,٨	١٨,٦	١,٢	٤٩,٤	٢٦٦٥,٧	٢٠٣١-
١٠٩,٢	٢٠,٢	٥٣,٧	١٨,٧	٢٠٦,٣	٣٢٣,٤	٥١٤,١	٣٦٥,٤	٢٢٠٩,٦	١٣٠٨٤	٤٦٨١,٣	٩٧,٢	٣٦,٧	٢٢٠٩,٦	٦,٧	٣٩,٦	٢٠٤,٠	٣٠٤٩,٥	٢٤,٨	١٨,٦	١,٢	٤٩,٤	٢٦٦٥,٧	٢٠٣١-
١٨٦,٠	١٤٠,١	٣٩,٩	١٨٥,٧	٤١٠,٨	٣٠٣,٥	١٠٣٧,٤	٧٢٦,٢	٢٢٠٩,٦	١٣٠٨٤	٤٦٨١,٣	٩٧,٢	٣٦,٧	٢٢٠٩,٦	٦,٧	٣٩,٦	٢٠٤,٠	٣٠٤٩,٥	٢٤,٨	١٨,٦	١,٢	٤٩,٤	٢٦٦٥,٧	٢٠٣١-
١٥,٥	٨,٩	١٦,٦	١٤,٠	٥٨,٦	١٨٨,٧	١١٨,٠	١٥٩٧,٢	٢٢٠٩,٦	١٣٠٨٤	٤٦٨١,٣	٩٧,٢	٣٦,٧	٢٢٠٩,٦	٦,٧	٣٩,٦	٢٠٤,٠	٣٠٤٩,٥	٢٤,٨	١٨,٦	١,٢	٤٩,٤	٢٦٦٥,٧	٢٠٣١-
٨,٠	١١٠,١	١٢,٨	٢٢,٧	٦٦,٢	٦٤,١	٢٠,٥	٣٩,٦	٢٢٠٩,٦	١٣٠٨٤	٤٦٨١,٣	٩٧,٢	٣٦,٧	٢٢٠٩,٦	٦,٧	٣٩,٦	٢٠٤,٠	٣٠٤٩,٥	٢٤,٨	١٨,٦	١,٢	٤٩,٤	٢٦٦٥,٧	٢٠٣١-
٢,٥	١,٦	١,٦	٣,٣	١١,٩	٩,٨	١١,١	٤,٩	٢٢٠٩,٦	١٣٠٨٤	٤٦٨١,٣	٩٧,٢	٣٦,٧	٢٢٠٩,٦	٦,٧	٣٩,٦	٢٠٤,٠	٣٠٤٩,٥	٢٤,٨	١٨,٦	١,٢	٤٩,٤	٢٦٦٥,٧	٢٠٣١-
٤٩,٩	٣٢,٤	٢٠,٠	٨٠,٦	١٥٨,٨	١١١,٤	١٥٤,٦	٢٣٦,٠	٢٢٠٩,٦	١٣٠٨٤	٤٦٨١,٣	٩٧,٢	٣٦,٧	٢٢٠٩,٦	٦,٧	٣٩,٦	٢٠٤,٠	٣٠٤٩,٥	٢٤,٨	١٨,٦	١,٢	٤٩,٤	٢٦٦٥,٧	٢٠٣١-
٣٦٢,٨	٧٣١,٥	٤٤٦,٧	٥٥٣,١	١٨٧٠,٦	٣٠٥١,٠	٣٧١٥,٧	٣٥١٦,٣	٢٢٠٩,٦	١٣٠٨٤	٤٦٨١,٣	٩٧,٢	٣٦,٧	٢٢٠٩,٦	٦,٧	٣٩,٦	٢٠٤,٠	٣٠٤٩,٥	٢٤,٨	١٨,٦	١,٢	٤٩,٤	٢٦٦٥,٧	٢٠٣١-
٢١٥٢-	٢٢٥٨-	٢١٩٨-	١٦٨٥-	٧٣٨٦-	٤٢٥٠-	٤٧٢٣-	٤٥٦٦-	٢٠٣١-	١٣٠٨٤	٤٦٨١,٣	٩٧,٢	٣٦,٧	٢٢٠٩,٦	٦,٧	٣٩,٦	٢٠٤,٠	٣٠٤٩,٥	٢٤,٨	١٨,٦	١,٢	٤٩,٤	٢٦٦٥,٧	٢٠٣١-

المصدر: البنك المركزى المصرى

* أرقام مبدئية.

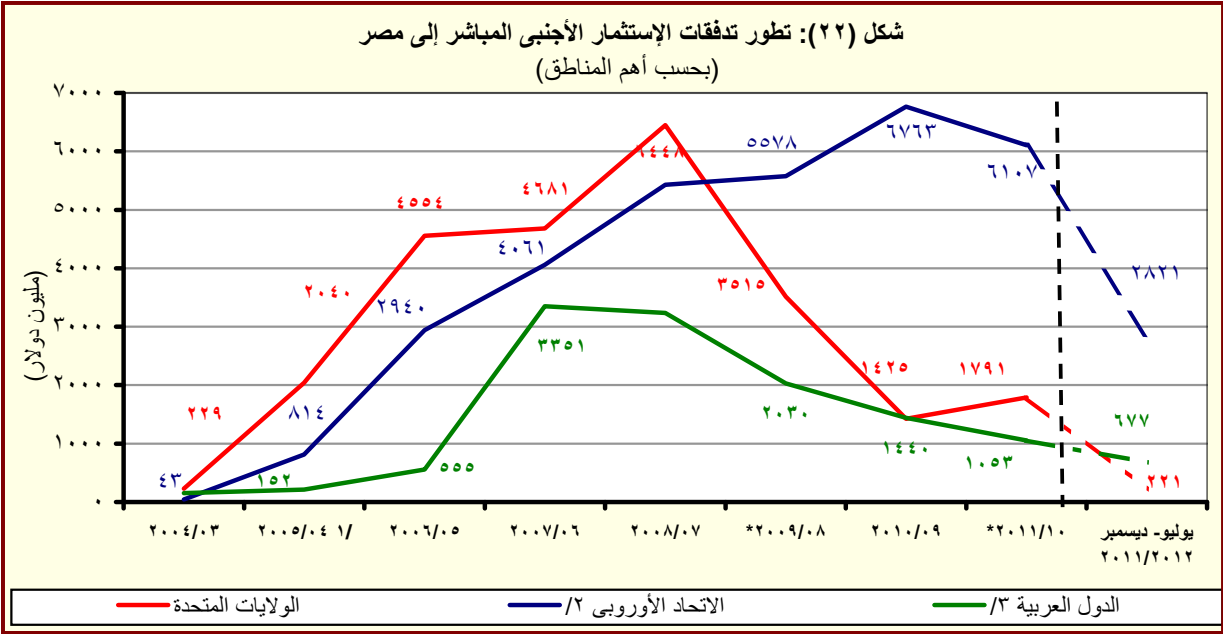

المصدر: البنك المركزى المصرى

* مبدئى.

^{١/} تشمل إستثمارات فى قطاع البترول بقيمة ٢٦٣٨ مليون دولار.

^{٢/} تتضمن النمسا وبلجيكا والدنمارك وقبرص وفرنسا وألمانيا واليونان وإيطاليا ولوكسمبورج والبرتغال ورومانيا وأسبانيا والسويد وهولندا والمملكة المتحدة.

^{٣/} تشمل البحرين والأردن والكويت ولبنان وليبيا وعمان وقطر والسعودية وتونس والإمارات ودول عربية أخرى.

القسم الثامن

معاملات القطاع الخارجى

ميزان المدفوعات - ميزان المعاملات الجارية (بيان سنوى)-----	٦٥	جدول (٣٨)
ميزان المدفوعات - ميزان المعاملات الرأسمالية (بيان سنوى)-----	٦٦	جدول (٣٩)
ميزان المدفوعات - ميزان المعاملات الجارية (بيان ربع سنوى)-----	٦٧	جدول (٤٠)
ميزان المدفوعات - ميزان المعاملات الرأسمالية (بيان ربع سنوى)-----	٦٨	جدول (٤١)
مؤشرات قياس أداء معاملات القطاع الخارجى-----	٦٩	جدول (٤٢)
بيانات التجارة الخارجية : الميزان التجارى طبقاً للتصنيف الوظيفى للأمم المتحدة-----	٧٠	جدول (٤٣)
بيانات التجارة الخارجية : الصادرات طبقاً للتصنيف الوظيفى للأمم المتحدة-----	٧١	جدول (٤٤)
بيانات التجارة الخارجية : الواردات طبقاً للتصنيف الوظيفى للأمم المتحدة-----	٧٢	جدول (٤٥)
حصيلة الصادرات البترولية-----	٧٣	جدول (٤٦)
أهم مؤشرات قطاع السياحة-----	٧٣	جدول (٤٧)
حركة الملاحة فى قناة السويس-----	٧٣	جدول (٤٨)
الصادرات حسب التوزيع الجغرافى-----	٧٣	جدول (٤٩)

جدول (٣٨): ميزان المدفوعات - ميزان المعاملات الجارية
بيان سنوي

(مليون دولار)

يوليو- مارس ٢٠١٢/٢٠١١ *	يوليو- مارس ٢٠١١/٢٠١٠ #	٢٠١١/٢٠١٠ *	٢٠١٠/٢٠٠٩ *	٢٠٠٩/٢٠٠٨	٢٠٠٨/٢٠٠٧	٢٠٠٧/٢٠٠٦	
٢٣,٥٢٧-	٢٠,٦٧٤-	٢٣,٧٨٤-	٢٥,١٢٠-	٢٥,١٧٣-	٢٣,٤١٥-	١٦,٢٩١-	الميزان التجارى ^{١/}
٢٠,٠٦٩	١٨,٩١١	٢٦,٩٩٣	٢٣,٨٧٣	٢٥,١٦٩	٢٩,٣٥٦	٢٢,٠١٨	الصادرات
٩,٧٩٩	٨,٢٦٢	١٢,١٣٦	١٠,٢٥٩	١١,٠٠٥	١٤,٤٧٣	١٠,١٠٨	بترولى
١٠,٢٦٩	١٠,٦٤٩	١٤,٨٥٧	١٣,٦١٥	١٤,١٦٤	١٤,٨٨٣	١١,٩١٠	غير بترولى
٤٣,٥٩٦-	٣٩,٥٨٥-	٥٠,٧٧٧-	٤٨,٩٩٣-	٥٠,٣٤٢-	٥٢,٧٧١-	٣٨,٣٠٨-	الواردات
٨,٢٦٢-	٦,٣٩٥-	٥,٩٤٣-	٥,١٦١-	٧,٠٣٢-	٩,٥٦١-	٤,١٢٨-	بترولى
٣٥,٣٣٤-	٣٣,١٩٠-	٤٤,٨٣٤-	٤٣,٨٣٢-	٤٣,٣١٠-	٤٣,٢١٠-	٣٤,١٨٠-	غير بترولى
٣,٧٩٨	٦,٨٤٩	٧,٨٧٨	١٠,٣٣٩	١٢,٥٠٢	١٤,٩٦٦	١١,٤٩٨	الخدمات (صافى)
١٥,٦٠٧	١٧,٢٦٠	٢١,٨٧٣	٢٣,٥٦٣	٢٣,٨٠١	٢٧,٢١١	٢٠,٤٥٦	المتحصلات
٦,٤٤٤	٦,٠١٨	٨,٠٦٩	٧,٢١٧	٧,٤٨١	٧,٥٦٠	٦,٣٧١	النقل
٣,٩٢٩	٣,٧٣٧	٥,٠٥٣	٤,٥١٧	٤,٧٢١	٥,١٥٥	٤,١٧٠	ومنه: قناة السويس
٧,٠٨٤	٨,٧٣٥	١٠,٥٨٩	١١,٠٩١	١٠,٤٨٨	١٠,٨٢٧	٨,١٨٣	السياحة والسفر
١٦٥	٢٩٦	٤١٩	٨٢٩	١,٩٣٧	٣,٢٨٩	٣,٠٤٥	دخل الاستثمار
١٩٦	٩٠	١١٨	٢١٨	٢٥٣	١٨٨	٢٥٤	خدمات حكومية
١,٧١٨	٢,١٢١	٢,٦٧٩	٣,٧٠٨	٣,٦٤٣	٥,٣٤٧	٢,٦٠٣	متحصلات أخرى
١١,٨١٠	١٠,٤١١	١٣,٩٩٥	١٣,٢٢٤	١١,٢٩٩	١٢,٢٤٥	٨,٩٥٧	المدفوعات
٩٥٥	١,٠٦٣	١,٣٨٥	١,٢٣٠	١,٤٩٢	١,٦٢٠	١,٢٧٣	النقل
١,٩١٢	١,٦٢٠	٢,١١٣	٢,٣٢٨	٢,٧٣٩	٢,٨٩٥	١,٩١٨	السياحة والسفر
٥,٣١٩	٤,٦١٢	٦,٤٦٧	٥,١٩٤	١,٧٨٣	١,٩٣٠	١,٨٦٨	مدفوعات عن الاستثمار
٤٤٦	٤٦٣	٥٥٢	٥٥٤	٦٢١	٦٧٥	٦٠٨	ومنه: فوائد مدفوعة
٩١٦	٩٦١	١,١٠٦	١,٥٣٥	١,١٨٢	١,٣١٤	١,١٩٦	المدفوعات الحكومية
٢,٧٠٨	٢,١٥٥	٢,٩٢٤	٢,٩٣٩	٤,١٠٢	٤,٤٨٦	٢,٧٠٣	مدفوعات أخرى
١٩,٧٢٩-	١٣,٨٢٥-	١٥,٩٠٦-	١٤,٧٨١-	١٢,٦٧١-	٨,٤٤٩-	٤,٧٩٢-	السلع والخدمات (صافى)
١٣,٣٣٧	٩,١٦٦	١٣,١٣٧	١٠,٤٦٣	٨,٢٤٧	٩,٣٣٨	٧,٠٦١	التحويلات (صافى)
٥٦٧	٢٢١	٧٥٣	٩٥٤	٦١٤	٩٦١	٨٠٠	التحويلات الرسمية (صافى)
١٢,٧٧٠	٨,٩٤٥	١٢,٣٨٤	٩,٥٠٩	٧,٦٣٢	٨,٣٧٧	٦,٢٦١	التحويلات الخاصة (صافى)
٦,٣٩٣-	٤,٦٥٩-	٢,٧٦٩-	٤,٣١٨-	٤,٤٢٤-	٨٨٨	٢,٢٦٩	الميزان الجارى

المصدر: البنك المركزى المصرى.

* مبدئى.

أرقام معدلة من قبل البنك المركزى

١/ يتضمن صادرات و واردات المناطق الحرة.

ملحوظة: بيانات التجارة فى هذا الجدول تم تجميعها من مصادر الجهاز المصرفى طبقاً للتدفقات النقدية. و قد تختلف هذه البيانات عن البيانات المجمعة لدى الجهاز المركزى للتعبئة العامة والإحصاء والمبنية على أساس التدفقات السلعية وفقاً لسجلات مصلحة الجمارك .

شكل (٢٣): توزيع متحصلات ميزان المعاملات الجارية

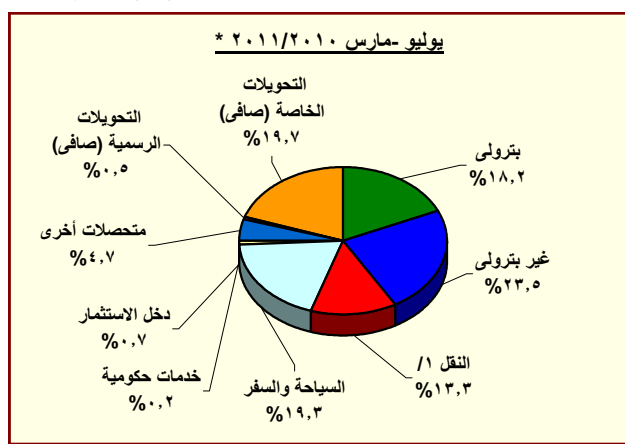
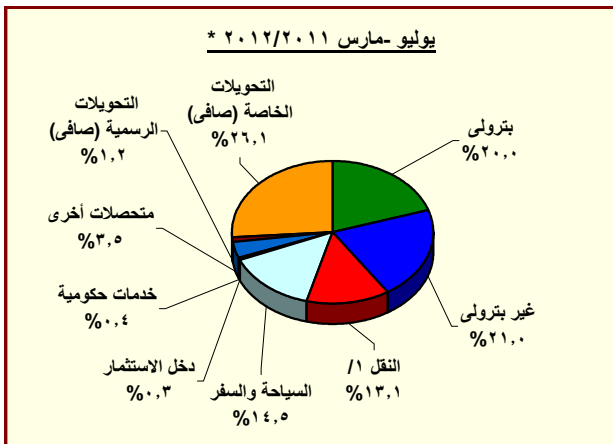

المصدر: البنك المركزى المصرى.

* مبدئى.

١/ يتضمن متحصلات قناة السويس.

جدول (٣٩): ميزان المدفوعات (تابع) - ميزان المعاملات الرأسمالية
بيان سنوى

(مليون دولار)

يوليو-مارس *٢٠١٢/٢٠١١	يوليو-مارس # ٢٠١١/٢٠١٠	٢٠٠٧/٢٠٠٦	٢٠٠٨/٢٠٠٧	٢٠٠٩/٢٠٠٨	٢٠١٠/٢٠٠٩	٢٠١١/٢٠١٠	٢٠١٢/٢٠١١
ميزان المعاملات الرأسمالية							
٣٩-	٢٤-	٨٥٣	٧,٥٥٨	٢,٢٨٥	٨,٣٢٥	٤,٨٢٤-	٣,٦٦٨-
الحساب الرأسمالى							
٨٩٢	٧,٥٥٥	٢,٢٨٧	٨,٣٦٢	٤,٧٩١-	٣٢-	٧٩-	٣,٥٩٠-
الحساب المالى							
٥٣٦-	١,١١٣-	١,٣٤١-	٩٧٧-	٩٥٨-	٧٢٩-	١٧٧-	١٧٧-
١١,٠٥٣ ^{١/}	١٣,٢٣٧	٨,١١٣	٦,٧٥٨	٢,١٨٩	٢,٠٩٠	٢١٨	٢١٨
تدفقات الاستثمارات المباشرة فى مصر (صافى)							
٥٥٨-	٩٦٠-	٤١١-	٥٢٢-	١١٨-	١١٣-	١٦١-	١٦١-
استثمارات محفظة الأوراق المالية للخارج							
٩٣٧-	١,٣٧٤-	٩,٢١١-	٧,٨٧٩	٢,٥٥١-	٩٦٩-	٤,٥٦٩-	٤,٥٦٩-
صافى تدفقات محفظة الأوراق المالية فى مصر ^{٢/}							
٥٥١-	٧٧٥	١,٠١٣-	١,٣٥٧	٢١١	٣٤٤	٣٩٧-	٣٩٧-
و منها السندات ^{٣/}							
٨,١٣١-	٢,٢٣٦-	٥,١٣٦	٤,٧٧٧-	٣,٣٥٣-	٢,٠٣١-	١,١٠١	١,١٠١
صافى الاستثمارات الأخرى							
٢,٠٣٩	١,١٧٨	١,٢٥٢	٢,٣٥٠	٨٧٦	٤١٩	٢٧٦	٢٧٦
صافى الاقتراض							
٢٣٤-	٦٥٨-	١٢٢	٥٢٣-	١,٤٦٨-	١,٣٩٠-	٦٢٤-	٦٢٤-
القروض المتوسطة وطويلة الأجل							
١,٧٨٠	١,٠٠٩	٢,٠١٠	١,٢٢٩	٤٨٥	٣٣٨	١,١٣٢	١,١٣٢
المستخدم							
٢,٠١٥-	١,٦٦٦-	١,٨٨٩-	١,٧٥٢-	١,٩٥٣-	١,٧٢٨-	١,٧٥٦-	١,٧٥٦-
السداد							
١٩٢-	١٤٤-	٤٢٩-	٤٠-	٤٩-	٤٥-	٢١	٢١
تسهيلات موردين ومشتريين متوسطة الأجل							
٨٩	٢٠	٦٠	٥٢	٨٩	٦٤	٨١	٨١
المستخدم							
٢٨١-	١٦٤-	٤٨٩-	٩٢-	١٣٨-	١٠٩-	٦٠-	٦٠-
السداد							
٢,٤٦٥	١,٩٧٩	١,٥٥٩	٢,٩١٣	٢,٣٩٣	١,٨٥٤	٨٧٩	٨٧٩
صافى تسهيلات موردين ومشتريين قصيرة الأجل							
١٠,٩٤٢-	٤,٤٠٣-	٣,٧٤٤	٩,٦٦٩-	٣,٤٢٧-	٢,٥١٥-	١,٥١٣	١,٥١٣
أصول أخرى							
٢١٥-	٤٨-	٤٩	٤١-	٦٤-	٢٧-	٢٠	٢٠
البنك المركزى المصرى							
٩,٩٠١-	٢,٤٨٦-	٨,٣١٤	٢,٠٧٣-	١,٦٠٩-	١,١٥٣-	٣,٠٤٩	٣,٠٤٩
البنوك الأخرى							
٨٢٦-	١,٨٦٨-	٤,٦١٩-	٧,٥٥٥-	١,٧٥٤-	١,٣٣٥-	١,٥٥٦-	١,٥٥٦-
أخرى							
٧٧١	٩٨٩	١٤٠	٢,٥٤٢	٨٠٢-	٦٥	٦٨٨-	٦٨٨-
خصوم أخرى							
١٦	٠	٦	١,١٨٧	٤٤-	١٠-	٥-	٥-
البنك المركزى المصرى							
٧٥٥	٩٨٩	١٣٤	١,٣٥٥	٧٥٨-	٧٥	٦٨٤-	٦٨٤-
البنوك الأخرى							
٢,١٦٠	٣,٠٢٥-	١,٢٣٨-	٦٥٢-	٢,١٦٢-	٩٣٦	١,١١٠-	١,١١٠-
السهم والخطأ (صافى)							
٥,٢٨٢	٥,٤٢٠	٣,٣٧٨-	٣,٣٥٦	٩,٧٥٤-	٥,٤٩٩-	١١,١٧١-	١١,١٧١-
الميزان الكلى							

المصدر: البنك المركزى المصرى.

* مبدئى.

أرقام معدلة من البنك المركزى.

١/ تتضمن استثمارات اجنبية مباشرة فى قطاع البترول منذ الربع الأول من العام المالى ٢٠٠٥/٠٤.

٢/ تتضمن ٢٠٠٨/٠٧ سندات بالجنهيه المصرى(تدفقات للداخل)، و صافى تعاملات الأجانب فى أدون الخزانه المصرية (تدفقات للداخل)، بالإضافة إلى صافى تعاملات الأجانب فى شهادات الإيداع المصرية (تدفقات للخارج).

٣/ بدءاً من نوفمبر ٢٠٠٣، قام البنك المركزى المصرى بتغيير التنبويب الخاص بالسندات الدولارية السيادية (أصدرت فى يوليو ٢٠٠١ بقيمة ١,٥ مليار دولار) لتوضع تحت بند صافى إستثمارات المحافظ فى مصر بدلاً من صافى الاقتراض كما كان متبع فى السابق. قيم السندات عاليه غير متضمنة تلك المملوكة من قبل المؤسسات المقيمة داخل مصر.

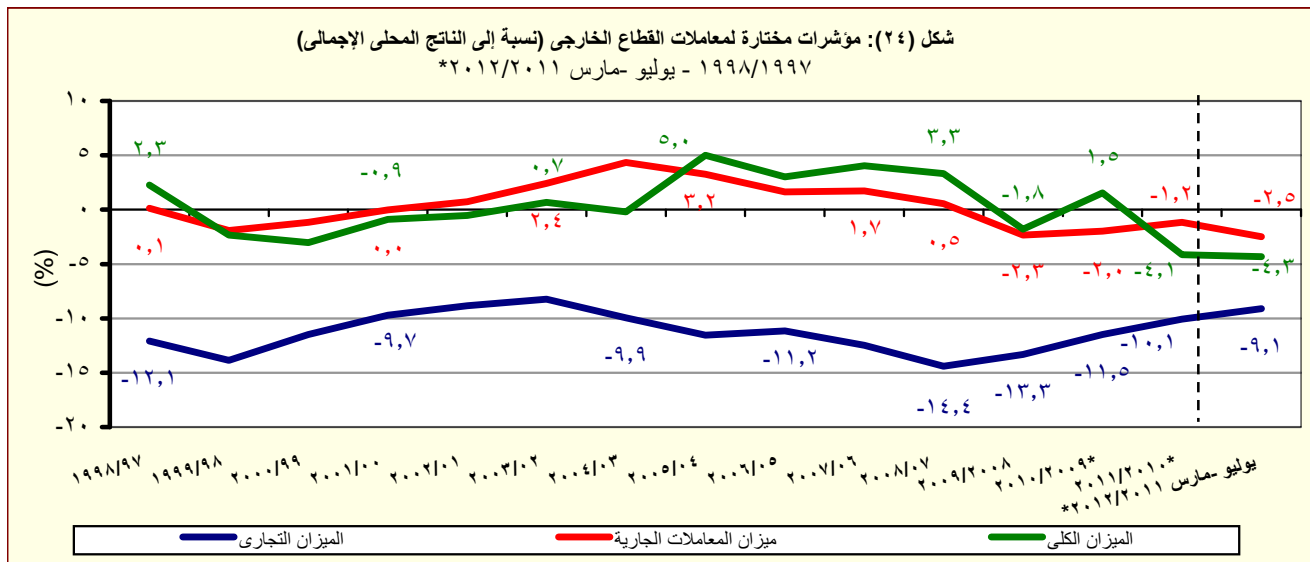

المصدر: البنك المركزى المصرى.

* مبدئى.

جدول (٤٠): ميزان المدفوعات - ميزان المعاملات الجارية

بيان ربع سنوى

(مليون دولار)

٢٠١٢/٢٠١١ *				٢٠١١/٢٠١٠ *			٢٠١٠/٢٠٠٩ *			
الربع الثالث ^{١/}	الربع الثانى	الربع الاول		الربع الثالث #	الربع الثانى #	الربع الاول [#]	الربع الثالث	الربع الثانى	الربع الاول	
٧,٩٢٩-	٧,٧٧٥-	٧,٨٢٣-		٦,١٩١-	٧,٣٤٩-	٧,١٣٤-	٦,٥٨٣-	٦,٦٠٨-	٥,٦٧٥-	الميزان التجارى ^{٢/}
٦,٤٨٠	٦,٨٢٤	٦,٧٦٥		٦,٢٤٣	٦,٥٦٦	٦,١٠٢	٦,٩٠٦	٥,٤٥٠	٦,١٢٦	الصادرات
٣,٠٦٠	٣,٥٠٦	٣,٢٣٤		٢,٨٣٢	٢,٦٣٦	٢,٧٩٤	٣,٢٠٩	٢,٠٦٣	٢,٥٥٩	بترولى
٣,٤٢٠	٣,٣١٨	٣,٥٣١		٣,٤١٢	٣,٩٣٠	٣,٣٠٨	٣,٦٩٧	٣,٣٨٧	٣,٥٦٧	غير بترولى
١٤,٤٠٩-	١٤,٥٩٩-	١٤,٥٨٨-		١٢,٤٣٤-	١٣,٩١٥-	١٣,٢٣٦-	١٣,٤٨٩-	١٢,٠٥٨-	١١,٨٠٢-	الواردات
٢,٨٧٧-	٢,٥١٢-	٢,٨٧٣-		٢,٣٠١-	١,٩٩٨-	٢,٠٩٦-	١,٨٩٨-	١,٠٦٧-	٨٠٣-	بترولى
١١,٥٣٣-	١٢,٠٨٦-	١١,٧١٥-		١٠,١٣٤-	١١,٩١٧-	١١,١٤٠-	١١,٥٩١-	١٠,٩٩١-	١٠,٩٩٩-	غير بترولى
٦٧٥	١,٥٠١	١,٦٢٢		١,٢٦٥	٢,٩٦١	٢,٦٢٣	١,٥٧٧	٢,٤٧٨	٢,٩٨٣	الخدمات (صافى)
٤,٩٧٥	٥,٢٢١	٥,٤١١		٤,٢١٢	٦,٣٥٢	٦,٦٩٥	٥,٨٢١	٥,٤٧٢	٥,٩٩٨	المتحصلات
٢,١٤٤	٢,٢٢٤	٢,٠٧٦		١,٨٤٨	٢,١٥٥	٢,٠١٥	١,٩٨٧	١,٧٦٠	١,٧٦٢	النقل
١,٢٤٦	١,٣٢٣	١,٣٦٠		١,٢٣٠	١,٢٥٤	١,٢٥٤	١,١٥١	١,١٠٤	١,١٥٥	ومنه : قناة السويس
٢,٠٢٣	٢,٣٦٠	٢,٧٠٢		١,٧٩٢	٣,٢٩٠	٣,٦٥٣	٢,٨٦٨	٢,٧١٦	٢,٧٧٧	السياحة والسفر
٥٥	٥٤	٥٦		٨٥	١٢٩	٨٢	١٦٨	١٥٥	٢٤٨	دخل الاستثمار
١٣٥	٤٢	١٩		٢٠	٥٤	١٥	٨١	٣٩	٦٤	خدمات حكومية
٦١٨	٥٤١	٥٥٨		٤٦٦	٧٢٤	٩٣١	٧١٧	٨٠٢	١,١٤٨	متحصلات أخرى
٤,٣٠٠	٣,٧٢٠	٣,٧٩٠		٢,٩٤٨	٣,٣٩١	٤,٠٧٣	٤,٢٤٤	٢,٩٩٤	٣,٠١٦	المدفوعات
٣٥٧	٢٨٦	٣١٢		٢٢٤	٤٥٩	٣٨٠	٣١٠	٣١٣	٣١٧	النقل
٥٩٤	٦٩١	٦٢٧		٣٩٢	٥٩٦	٦٣٢	٥٤٩	٤٦٢	٦٠٢	السياحة والسفر
٢,١١٤	١,٤١٩	١,٧٨٥		١,٥٧٤	١,١٣٤	١,٩٠٤	٢,٢٤٥	١,٠٩٤	٨٨٣	مدفوعات عن الاستثمار
١٧٧	٨٢	١٨٧		١٨٣	٩٥	١٨٤	٨٠	١٨٩	٨٨	ومنه : فوائد مدفوعة
٢٨٥	٣١٠	٣٢١		١٦٥	٢٩٢	٥٠٤	٤٠٨	٥٢٢	٣١٢	المدفوعات الحكومية
٩٥٠	١,٠١٤	٧٤٤		٥٩٣	٩١٠	٦٥٢	٧٣٢	٦٠٣	٩٠٢	مدفوعات أخرى
٧,٢٥٣-	٦,٢٧٤-	٦,٢٠٢-		٤,٩٢٧-	٤,٣٨٨-	٤,٥١١-	٥,٠٠٦-	٤,١٣٠-	٢,٦٩٢-	السلع والخدمات (صافى)
٤,٩١٥	٤,٣٩٥	٤,٠٢٦		٢,٨٢٩	٣,١٣٢	٣,٢٠٥	٣,٢٩٥	٢,٨٠٧	١,٩٠٣	التحويلات (صافى)
٤٤	٥٠٧	١٦		٥٤	١٩	١٤٨	٦١	٩-	٢٤٧	التحويلات الرسمية (صافى)
٤,٨٧١	٣,٨٨٩	٤,٠١١		٢,٧٧٥	٣,١١٣	٣,٠٥٧	٣,٢٣٤	٢,٨١٦	١,٦٥٦	التحويلات الخاصة (صافى)
٢,٣٣٩-	١,٨٧٩-	٢,١٧٥-		٢,٠٩٨-	١,٢٥٥-	١,٣٠٦-	١,٧١١-	١,٣٢٣-	٧٩٠-	الميزان الجارى

المصدر: البنك المركزى المصرى.

* مبدئى.

أرقام معجلة. جدير بالذكر أن البيانات الخاصة بالربع الرابع من عام ٢٠١١/٢٠١٠ تحت المراجعة.

١/ تم تقدير البيانات الخاصة بالربع الثالث يناير- مارس ٢٠١٢/٢٠١١ كمحصلة الفارق بين بيانات الفترة يوليو - مارس ٢٠١٢/٢٠١١ والفترة يوليو - ديسمبر ٢٠١٢/٢٠١١.

٢ / يتضمن صادرات و واردات المناطق الحرة.

ملحوظة : بيانات التجارة فى هذا الجدول تم تجميعها من مصادر الجهاز المصرفى طبقاً للتدفقات النقدية. و قد تختلف هذه البيانات عن البيانات المجمعة لدى الجهاز المركزى للتعبئة العامة والإحصاء والمبنية على أساس التدفقات السلبية وفقاً لسجلات مصلحة الجمارك .

جدول (٤١): ميزان المدفوعات (تابع) - ميزان المعاملات الرأسمالية
بيان ربع سنوى

(مليون دولار)

* ٢٠١٢/٢٠١١			* ٢٠١١/٢٠١٠			* ٢٠١٠/٢٠٠٩				
الربع الثالث ^{١/}	الربع الثانى	الربع الاول	الربع الثالث #	الربع الثانى #	الربع الاول #	الربع الرابع	الربع الثالث	الربع الثانى	الربع الاول	
-١,٢٥٧	-٢,٩١٤	٥٠٢	-٤,٥٩٤	١,٧٨٥	١,٠٣٢	٣,١٦٢	١,٨٧٧	٤٤٩	٢,٨٣٧	ميزان المعاملات الرأسمالية
-٤٦,٥	-١١,٨	-٢٠,٥	-٤,٨	-١١,٥	-٧,٩	-١٩,٤	-٠,٤	-٢,٤	-١٤,٠	الحساب الرأسمالى
-١,٢١٠	-٢,٩٠٢	٥٢٣	-٤,٥٨٩	١,٧٩٧	١,٠٤٠	٣,١٨٢	١,٨٧٧	٤٥٢	٢,٨٥١	الحساب المالى
٧٦	-٢٣	-٧٩	-٢٩٥	-١٥٠	-٢٨٤	-٣٢٨	-٤١٣	-١٤١	-٩٤	تدفقات الاستثمار فى الخارج
٦٣٦	-٨٥٨	٤٤٠	-١٦٤	٦٥٦	١,٥٩٧	٢,٤٢٦	١,٧٠٦	٨٩٥	١,٧٣١	تدفقات الاستثمارات المباشرة فى مصر (صافى) ^{٢/}
-٦	-٩٣	-٦٣	-٦٠	٥	-٥٨	١٧٠	-٥٦٢	-٨٩	-٤١	استثمارات محفظة الأوراق المالية للخارج
-١,٢٦٠	-١,٥٧٩	-١,٧٣٠	-٥,٥٤٠	-١,٣٢٩	٥,٩٠٠	٧٦٨	٥,٥٤٨	٣٧٨	١,١٨٦	صافى تدفقات محفظة الأوراق المالية فى مصر
-٢١	-٥١	-٣٢٥	-٢٧٩	-١٠٠	٧٢٣	١,٦١٣	-٦٣	-١١٢	-٨١	و منها السندات ^{٣/}
-٥٠٥	-٣٤٩	١,٩٥٥	١,٤٦٩	٢,٦١٥	-٦,١١٥	١٤٥	-٤,٤٠١	-٥٩٠	٦٩	صافى الاستثمارات الأخرى
-٢٩٤	٢٨٣	٢٨٧	-٥٩	٦٤١	-١٦٤	١١٥	٦٤٨	٩٦٨	٦٢٠	صافى الاقتراض
-٤٧٨	٣١٣	-٤٥٩	-٦٣٠	-١٣١	-٦٣٠	٥٣٦	-٥٠١	-١١٠	-٤٤٩	القروض المتوسطة وطويلة الأجل
٣٠٠	٥١٨	٣١٣	٩١	١٣٢	١١٥	٧٣٤	١٧٢	١٠١	٢٢٢	المستخدم
-٧٧٩	-٢٠٥	-٧٧٢	-٧٢١	-٢٦٢	-٧٤٥	-١٩٨	-٦٧٢	-٢١١	-٦٧١	السداد
١٧	٠	٤	-٣٥	١	-١١	-٢٩	-٧	-٢٥	٢١	تسهيلات موردين ومشتريين متوسطة الأجل
٣١,٧	٢٤,٦	٢٤,٣	٢٠,٠	٣٠,٢	١٣,٦	٧,٢	٢,٦	٩,٩	٣٢,١	المستخدم
-١٥	-٢٥	-٢١	-٥٥	-٢٩	-٢٥	-٣٦	-١٠	-٣٤	-١١	السداد
١٦٨	-٣٠	٧٤٢	٦٠٦	٧٧٠	٤٧٨	-٣٩٢	١,١٥٥	١,١٠٢	١,٠٤٧	صافى تسهيلات موردين ومشتريين قصيرة الأجل
٦	-٤٠٥	١,٩١٢	٢,٢٨١	١,٧٦٢	-٦,٥٥٨	-١,٢٥٠	-٥,١٣٩	-١,٥٣٦	-١,٧٤٤	أصول أخرى
-٣	٨	١٦	-٦	٠	-٢٢	-٧	٥٣	-٨١	-٥	البنك المركزى المصرى
٢٥١	٣٧٦	٢,٤٢١	٢,٦٥٨	٢,٥١٣	-٦,٣٢٤	٨٢٦	-٣,٣٠٦	١,٦٦٩	-١,٢٦٢	البنوك الأخرى
-٢٤٢	-٧٨٩	-٥٢٥	-٣٧١	-٧٥٢	-٢١٢	-٢,٠٦٩	-١,٨٨٦	-٣,١٢٣	-٤٧٧	أخرى
-٢١٧	-٢٢٧	-٢٤٤	-٧٥٣	٢١٣	٦٠٦	١,٢٨٠	٩١	-٢٢	١,١٩٤	خصوم أخرى
٢	-٢	-٤	-١٦	٦	٠	٧	-٢٧	٤	١,٢٠٤	البنك المركزى المصرى
-٢١٩	-٢٢٥	-٢٤٠	-٧٣٧	٢٠٦	٦٠٦	١,٢٧٣	١١٨	-٢٦	-١٠	البنوك الأخرى
٤٣٠	-٨٥٧	-٦٨٣	٦٢١	٢٧	٢٨٨	-١,٢٠١	-٩٩	٩٤٠	-٢٩٢	السهم والخطأ (صافى)
-٣,١٦٥	-٥,٦٤٩	-٢,٣٥٦	-٦,٠٧١	٥٥٧	١٥	٢٥٠	٤٥٥	٦٠٠	٢,٠٥٢	الميزان الكلى

المصدر: البنك المركزي المصري.

* مبدئی.

أرقام معدلة. جدير بالذكر أن البيانات الخاصة بالربع الرابع من عام ٢٠١١/٢٠١٠ تحت المراجعة.

١/ تم تقدير البيانات الخاصة بالربع الثالث يناير- مارس ٢٠١٢/٢٠١١ كمحصلة الفارق بين بيانات الفترة يوليو - مارس ٢٠١٢/٢٠١١ والفترة يوليو - ديسمبر ٢٠١٢/٢٠١١.

٢/ تتضمن الاستثمارات الأجنبية المباشرة في قطاع البترول منذ الربع الأول من ٢٠٠٥/٠٤.

٣/ بدءاً من نوفمبر ٢٠٠٣، قام البنك المركزي المصري بتغيير التوزيع الخاص بالسندات الدولارية السيادية (أصدرت في يوليو ٢٠٠١ بقيمة ١,٥ مليار دولار) لتوضع تحت بند إستثمارات المحافظ في مصر بدلاً من صافي الاقتراض كما كان متبع في السابق. قيم السندات عاليه غير متضمنة تلك المملوكة من قبل المؤسسات المقيمة داخل مصر.

جدول (٤٢): مؤشرات قياس أداء معاملات القطاع الخارجى

يوليو- مارس *٢٠١٢/٢٠١١	يوليو- مارس # ٢٠١١/٢٠١٠	٢٠١١/٢٠١٠	*٢٠١٠/٢٠٠٩	٢٠٠٩/٢٠٠٨	٢٠٠٨/٢٠٠٧	٢٠٠٧/٢٠٠٦
(مليون دولار)						
٤٩٠,١٣	٤٥٠,٣٣٧	٦٢,٠٠٢	٥٧,٨٩٩	٥٧,٢١٧	٦٥,٩٠٤	٤٩,٥٣٤
(٨,١)	(٨,٣)	(٧,١)	(١,٢)	(١٣,٢)-	(٣٣,٠)	(١٩,٥)
٤٨,٤٤٦	٤٥,١١٦	٦١,٢٥٠	٥٦,٩٤٥	٥٦,٦٠٣	٦٤,٩٤٤	٤٨,٧٣٤
(٧,٤)	(١٠,١)	(٧,٦)	(٠,٦)	(١٢,٨)-	(٣٣,٣)	(١٩,٢)
٥٥,٤٠٥	٤٩,٩٩٦	٦٤,٧٧١	٦٢,٢١٧	٦١,٦٤١	٦٥,٠١٦	٤٧,٢٦٥
(١٠,٨)	(١٢,٤)	(٤,١)	(٠,٩)	(٥,٢)-	(٣٧,٦)	(١٩,١)
(نسبة مئوية، إلا إذا ذكر خلاف ذلك)						
المتحصلات الجارية / المدفوعات الجارية						
٨٧,٤	٩٠,٢	٩٤,٦	٩١,٥	٩١,٨	٩٩,٩	١٠٣,١
٨٨,٥	٩٠,٧	٩٥,٧	٩٣,١	٩٢,٨	١٠١,٤	١٠٤,٨
٤٦,٠	٤٧,٨	٥٣,٢	٤٨,٧	٥٠,٠	٥٥,٦	٥٧,٥
٤١,٤	٤١,٩	٤٤,١	٤١,٩	٤٤,٥	٤٥,٢	٤٥,٢
٢١,٢	٢٣,٦	٢٤,٣	٢٣,٩	٢٥,٠	٢٢,٩	٢٤,٤
٧٨,٧	٧٩,٢	٧٨,٤	٧٨,٧	٨١,٧	٨١,٢	٨١,٠
٣,١	٦,٨	٦,٣	٨,٦	٧,٥	٧,٩	٨,٩
١٣٢,٢	١٦٥,٨	١٥٦,٣	١٧٨,٢	٢١٠,٧	٢٢٢,٢	٢٢٨,٤
١٤,٦	١٩,٤	١٧,٣	٢٠,٤	١٨,٥	١٦,٧	١٦,٨
٤٥,٤	٥٠,٦	٤٨,٤	٤٩,٢	٤٤,١	٣٩,٨	٤٠,٠
٤,٦	٥,١	٤,٣	٤,١	٥,٢	٣,٨	٥,٩
٤,٠	٤,٥	٦,٣	٦,٢	٧,٥	٩,١	٩,١
٦,٠	٧,٣	٩,٣	١٠,٨	١٢,٦	١٦,٧	١٥,٧
٢,٧	٣,٧	٤,٥	٥,٣	٥,٥	٦,٧	٦,٣
٢,٥-	٢,٠-	١,٢-	٢,٠-	٢,٣-	٠,٥	١,٧
٤,٣-	٢,٣-	٤,١-	١,٥	١,٨-	٣,٣	٤,٠
٦٨,٢	٧٦,٨	٥٦,٣	٥٨,٢	٥٥,١	٥١,٤	٦٠,٤
١,١	١,٢	١,٠	١,١	١,٢	١,٢	١,٣
٤٧٩,٦	٦٠٦,٢	٦٠٢,٣	٦٩٤,٩	٦٤٠,٤	٨٤٨,٥	٨٨٠,٠

المصدر: البنك المركزى المصرى وحسابات وزارة المالية.
* مبدئى.

-- بيان غير متاح.

() معدل النمو عن الفترة المقابلة فى العام السابق.

أرقام معدلة من قبل البنك المركزى المصرى.

١/ تم تقدير قيمة خدمة الدين الخارجى من واقع بيانات ميزان المدفوعات.

٢/ قامت وزارة التخطيط بتقدير قيمة الناتج المحلى الإجمالى لعام ٢٠١٢/٢٠١١ بنحو ١٥٤٦,٢ مليار جنيه ، مقارنة بناتج محلى إجمالى معدل قدره ١٣٧١,٨ مليار جنيه لعام ٢٠١١/٢٠١٠.

٣/ (الإحتياطى الدولى متضمن الذهب و أصول البنوك فى الخارج) / (خدمة الدين + الإلتزامات الخارجية السائلة).

جدول (٤٣): بيانات التجارة الخارجية - الميزان التجارى
طبقاً للتصنيف الإقتصادي للأمم المتحدة (BEC)

(مليون جنيه)							البند
يوليو- مايو *٢٠١٢/١١	يوليو- مايو *٢٠١١/١٠	٢٠١١/٢٠١٠	٢٠١٠/٢٠٠٩	٢٠٠٩/٢٠٠٨	٢٠٠٨/٢٠٠٧	٢٠٠٧/٢٠٠٦	
١٨٠,٩٥٥-	١٨٧,٠٨٨-	١٨٣,٩٣٧-	١٦٩,٢٨٢-	١٨٧,٢٨٦-	١٧٢,٤٧٧-	١٣٤,٦٥١-	الميزان الكلى
(٣,٣)-		(٨,٧)	(٩,٦)-	(٨,٦)	(٢٨,١)	(٣٨,١)	
٢٦,٥٥٢-	٢٢,٢٩٨-	٢٣,٨٧٨-	١٧,٧٧٧-	١٥,٨٧٩-	١٧,١٨٩-	٧,٨٢٦-	١١١ سلع غذائية أولية (للصناعة)
١,٥٢٩-	٤١٨-	٨٤٣	١,٠٤٠-	٢٢٨	١,٩٤٩	١,١٢٩-	١١٢ سلع غذائية أولية (للإستهلاك)
٢٣,٢٥٩-	٩,٧٨٨-	١١,٠٤٩-	٧,٠٥٣-	٨,٤١٦-	٧,٩٨٥-	٥,٧٣٣-	١٢١ سلع غذائية مصنعة (للصناعة)
١٠,٣٥٣-	٨,٦٠١-	٨,٨٩١-	٤,٨٥٥-	٣,٩٣١-	٤,٢٣٢-	٤,٥٠٩-	١٢٢ سلع غذائية مصنعة (للإستهلاك)
٢٦,٠٢٢-	١٩,٤٩٦-	٢١,٩٨٠-	١٥,٧٢٧-	١٤,١١٤-	١٥,٥٥١-	٩,٣٨١-	٢١ مستلزمات صناعية أولية
٥٤,٨٥٦-	٥٨,٥٥٥-	٥٣,٩٢١-	٦٥,١٩٣-	٦٢,٤٥٧-	٦٧,٦٠٠-	٤٥,٢٦٢-	٢٢ مستلزمات صناعية مصنعة
٢٠,٤٠١	١١,٠٠٠	١٦,٥١١	٣,٧٥٧-	٥,٥٤٨-	١,١٣٣-	٤٧٠-	٣١ وقود وزيوت (خام)
٦١٣-	٢,٥٩٩	٤,١٧٢	٦,٦٦٥	٢,٠٦٠-	٤,٦١٣-	٢,٢٠٢-	٣٢ وقود مصنع و زيوت اخرى
٢٢,٣٣٢-	٣٥,٤٤٧-	٣٧,٥١٥-	١٦,٣٥٢-	٣٢,١٣٥-	٢٢,٨٩٣-	٣٠,٢٣٤-	٤١ سلع رأسمالية عدا معدات النقل
١٣,٦٦٩-	١٥,١٤١-	١٦,٢٦٢-	١١,٢٩٢-	١١,٣٩٣-	٩,٠٠٠-	٧,٠٧١-	٤٢ قطع غيار وأجزاء سلع رأسمالية
٦,٢٢٦-	٦,٨٤١-	٧,٣٢٣-	٧,٤٦٨-	٧,٥٤٣-	٧,٨٧٠-	٦,٣١٥-	٥١ سيارات الركوب
٥,٦٣٥-	٧,١٦٥-	٧,٥٥٥-	٦,٢٣٥-	٥,٢٢٧-	٦,١٠١-	٤,٩٢٧-	٥٢ سيارات اخرى
١٠,٤٢١-	١١,٧٠٤-	١٢,٥٢٦-	٧,٢٠٦-	٦,٥٤٦-	٧,٦١٩-	٦,١٧٩-	٥٣ قطع غيار وأجزاء لوسائل النقل
٩٣١	١,٧٤٦-	١,٠٨٤-	٤,٧٨١-	٩,٦٦٦-	٥٠-	١,١٥٧-	٦١ سلع إستهلاكية معمرة
٢,٢٥٦	٤٤٥	١,٠٣١	٩١٠-	٢,٩٦٩	٣٢٧	٥١٥	٦٢ سلع إستهلاكية نصف معمرة
٢,٩٩١-	٣,٨٦٤-	٤,٤٣٨-	٦,٢٦٨-	٥,٧٤٨-	٣,٧٤٦-	٢,٧٥٧-	٦٣ سلع إستهلاكية غير معمرة
٨٥-	٦٩,١٨-	٧٤-	٣٤-	١٨٢	٨٢٨	١٤-	٧ أخرى

المصدر: وزارة المالية - مصلحة الجمارك.
() معدل النمو السنوى.
* بيان مبدئى.

جدول (٤٤): بيانات التجارة الخارجية - الصادرات
طبقاً للتصنيف الإقتصادي للأمم المتحدة (BEC)

(مليون جنيه)							البند
يوليو- مايو *٢٠١٢/١١	يوليو- مايو *٢٠١١/١٠	٢٠١١/٢٠١٠	٢٠١٠/٢٠٠٩	٢٠٠٩/٢٠٠٨	٢٠٠٨/٢٠٠٧	٢٠٠٧/٢٠٠٦	
١٤٨,٠٤٦	١١٠,٦٥٤	١٤٣,٠٨٩	٦٩,٦٤٨	٦٠,٤١٨	٥٦,٦٣٠	٥٢,٨٤١	إجمالي الصادرات
(٣٣,٨)		(١٠٥,٤)	(١٥,٣)	(٦,٧)	(٧,٢)	(١٥,٨)	
٦٠٧	٦٨١	٧٥٠	٢٧٥	٢١٤	٢٥١	١٧٢	١١١ سلع غذائية أولية (للصناعة)
٦,٧٢١	٥,٥٢٢	٧,٤٤٤	١,٧٣٠	٢,٤٠٩	٥,٣٧٩	١,٨٩٣	١١٢ سلع غذائية أولية (للإستهلاك)
١,٥٥٧	١,٤١٠	١,٥٥٠	٤٢٢	٢٣٥	٢٣٠	٣٨٤	١٢١ سلع غذائية مصنعة (للصناعة)
٧,١٨٤	٥,٣٥٢	٦,٤١٩	٢,٩٧٠	٤,٠٠٠	٢,٩١١	٣,٦٠١	١٢٢ سلع غذائية مصنعة (للإستهلاك)
٥,٠٨٦	٥,٨٥٦	٧,٠١٣	١,٧٩٠	٣,٤٠٢	١,٦٠٢	٢,٤٤٥	٢١ مستلزمات صناعية أولية
٥٦,٨٠٧	٣٩,٥٠٨	٥٣,٥٥٠	٢٦,٣١٤	٢٦,٨٤٨	٢٢,١٦٧	٢٢,٣٩٩	٢٢ مستلزمات صناعية مصنعة
٢٧,٥٦٥	١٤,٦٤٧	٢٠,١٨١	٦,٦٩٩	٢٧٩	٦,٥٩٨	٥,٢٨٩	٣١ وقود وزيوت (خام)
١٧,٤٤١	١٧,٥٦٢	٢٠,٤٥٠	٩,٥٥٥	١٠,٢١١	٧,٤٣٩	٩,٧٢٧	٣٢ وقود مصنع و زيوت اخرى
١,٤٨٥	١,١٥١	٢,٦٥٠	١٣,٢٧٣	٢,٤٥٨	١,٣٨٧	٢٦٩	٤١ سلع رأسمالية عدا معدات النقل
٩١٤	٦٢٦	٨٢٥	٤٥٣	١٩٤	٤٥٤	٤٢٩	٤٢ قطع غيار وأجزاء سلع رأسمالية
٢٨٣	٢٣٨	٢٥٠	١٨٨	٣٦	٢٦	٤٢	٥١ سيارات الركوب
٨٠٠	١,٠٤٦	١,٥٠٠	١٥٢	١,٣٢٨	٢٢٧	٤٩	٥٢ سيارات اخرى
١,٦٤٧	٩٨١	١,١١٩	٥٣٣	١٥٧	١٠٤	١١٨	٥٣ قطع غيار وأجزاء لوسائل النقل
٤,٤٥٥	٢,٣٣٦	٣,٥٣٨	٢٦٩	٥٢٢	٢,٣٦٦	١,٠١٧	٦١ سلع إستهلاكية معمرة
٧,٦١٧	٦,٨٧١	٨,١٢٥	٢,٥١٧	٥,٩١٢	٣,٢٧٢	٣,٣٥٩	٦٢ سلع إستهلاكية نصف معمرة
٧,٨٣٤	٦,٧٦٢	٧,٦١٩	٢,٤٩٧	٢,٠٢٠	١,٣٣١	١,٦٤٦	٦٣ سلع إستهلاكية غير معمرة
٤٢	١٠٦,٥	١٠٨,٠	١١,٠	١٩٣,٠	٨٨٥,٧	١,١	٧ أخرى

المصدر: وزارة المالية - مصلحة الجمارك.

() معدل النمو عن الفترة المقابلة في العام السابق.

* بيان ميدني

جدول (٤٥): بيانات التجارة الخارجية - الواردات طبقاً للتصنيف الإقتصادي للأمم المتحدة (BEC)

(مليون جنيه)

البند	٢٠٠٧/٢٠٠٦						يوليو- مايو	
	٢٠٠٧/٢٠٠٦	٢٠٠٨/٢٠٠٧	٢٠٠٩/٢٠٠٨	٢٠١٠/٢٠٠٩	٢٠١١/٢٠١٠	٢٠١٢/٢٠١١	يوليو- مايو	يوليو- مايو
إجمالي الواردات	١٨٧,٤٩٢	٢٢٩,١٠٧	٢٤٧,٧٠٤	٢٣٨,٩٣٠	٣٢٧,٠٢٦	٢٩٧,٧٤٢	٣٢٩,٠٠٠	٢٩٧,٧٤٢
	(٣١,٠)	(٢٢,٢)	(٨,١)	(٣,٥)-	(٣٦,٩)	(١٠,٥)		
١١١ سلع غذائية أولية (للصناعة)	٧,٩٩٨	١٧,٤٤٠	١٦,٠٩٣	١٨,٠٥٢	٢٤,٦٢٨	٢٢,٩٧٨	٢٧,١٥٩	٢٢,٩٧٨
١١٢ سلع غذائية أولية (للاستهلاك)	٣,٠٢٢	٣,٤٣١	٢,١٨١	٢,٧٧٠	٦,٦٠٠	٥,٩٤٠	٨,٢٥٠	٥,٩٤٠
١٢١ سلع غذائية مصنعة (للصناعة)	٦,١١٨	٨,٢١٥	٨,٦٥١	٧,٤٧٥	١٢,٥٩٩	١١,١٩٨	٢٤,٨١٧	١١,١٩٨
١٢٢ سلع غذائية مصنعة (للاستهلاك)	٨,١١١	٧,١٤٣	٧,٩٣١	٧,٨٢٥	١٥,٣١٠	١٣,٩٥٣	١٧,٥٣٧	١٣,٩٥٣
٢١ مستلزمات صناعية أولية	١١,٨٢٦	١٧,١٥٢	١٧,٥١٦	١٧,٥١٧	٢٨,٩٩٢	٢٥,٣٥٢	٣١,١٠٨	٢٥,٣٥٢
٢٢ مستلزمات صناعية مصنعة	٦٧,٦٦٢	٨٩,٧٦٧	٨٩,٣٠٤	٩١,٥٠٧	١٠٧,٤٧١	٩٨,٠٦٣	١١١,٦٦٤	٩٨,٠٦٣
٣١ وقود وزيوت (خام)	٥,٧٥٨	٧,٧٣١	٥,٨٢٨	١٠,٤٥٦	٣,٦٧٠	٣,٦٤٧	٧,١٦٤	٣,٦٤٧
٣٢ وقود مصنع و زيوت اخرى	١١,٩٢٩	١٢,٠٥١	١٢,٢٧١	٢,٨٩٠	١٦,٢٧٨	١٤,٩٦٢	١٨,٠٥٤	١٤,٩٦٢
٤١ سلع رأسمالية عدا معدات النقل	٣٠,٥٠٢	٢٤,٢٨٠	٣٤,٥٩٤	٢٩,٦٢٥	٤٠,١٦٥	٣٦,٥٩٨	٢٣,٨١٧	٣٦,٥٩٨
٤٢ قطع غيار وأجزاء سلع رأسمالية	٧,٥٠٠	٩,٤٥٤	١١,٥٨٨	١١,٧٤٥	١٧,٠٨٧	١٥,٧٦٧	١٤,٥٨٣	١٥,٧٦٧
٥١ سيارات الركوب	٦,٣٥٧	٧,٨٩٦	٧,٥٨٠	٧,٦٥٦	٧,٥٧٣	٧,٠٨٠	٦,٥٠٨	٧,٠٨٠
٥٢ سيارات اخرى	٤,٩٧٦	٦,٣٢٨	٦,٥٥٥	٦,٣٨٧	٩,٠٥٥	٨,٢١١	٦,٤٣٥	٨,٢١١
٥٣ قطع غيار وأجزاء لوسائل النقل	٦,٢٩٧	٧,٧٢٣	٦,٧٠٣	٧,٧٣٩	١٣,٦٤٥	١٢,٦٨٥	١٢,٠٦٨	١٢,٦٨٥
٦١ سلع إستهلاكية معمرة	٢,١٧٤	٢,٤١٦	١٠,١٨٨	٥,٠٥٠	٤,٦٢١	٤,٠٨١	٣,٥٢٤	٤,٠٨١
٦٢ سلع إستهلاكية نصف معمرة	٢,٨٤٤	٢,٩٤٥	٢,٩٤٣	٣,٤٢٧	٧,٠٩٤	٦,٤٢٦	٥,٣٦١	٦,٤٢٦
٦٣ سلع إستهلاكية غير معمرة	٤,٤٠٣	٥,٠٧٦	٧,٧٦٨	٨,٧٦٥	١٢,٠٥٧	١٠,٦٢٦	١٠,٨٢٥	١٠,٦٢٦
٧ أخرى	١٥	٥٨	١١	٤٥	١٨٢	١٧٦	١٢٧	١٧٦

المصدر: وزارة المالية - مصلحة الجمارك.

() معدل النمو عن الفترة المقابلة في العام السابق.

*بيان مبدئي.

جدول (٤٦): حصيلة الصادرات البترولية

(مليون دولار)						
يوليو- ديسمبر *٢٠١٢/٢٠١١	٢٠١١/٢٠١٠	٢٠١٠/٢٠٠٩	٢٠٠٩/٢٠٠٨	٢٠٠٨/٢٠٠٧	٢٠٠٧/٢٠٠٦	
٦,٧٣٩	١٢,١٣٦	١٠,٢٥٩	١١,٠٠٥	١٤,٤٧٣	١٠,١٠٨	إجمالي الصادرات البترولية
٣,٥٨٧	٥,٦٦٢	٤,٤٧٥	٤,٠٠٤	٤,٩١١	٣,١٢٨	البترول الخام
٣,١٥٢	٦,٤٧٤	٥,٧٨٤	٧,٠٠٠	٩,٥٦٢	٦,٩٨٠	منتجات بترولية

المصدر: البنك المركزى المصرى

* بيان مبدئى.

جدول (٤٧): أهم مؤشرات قطاع السياحة

يوليو- ابريل *٢٠١٢/٢٠١١	٢٠١١/٢٠١٠	٢٠١٠/٢٠٠٩	٢٠٠٩/٢٠٠٨	٢٠٠٨/٢٠٠٧	٢٠٠٧/٢٠٠٦	
٩,٢٥٦	١١,٩٣١	١٣,٧٥٨	١٢,٢٩٣	١٢,٢٩٤	٩,٧٨٨	عدد السياح الوافدين (بالآلف سائح)
١١٢,٤٨٠	١٢٤,٥٧١	١٣٦,٣٧٠	١٢٣,٣٨٣	١٢٧,٣٧١	٩٦,٢٧٠	عدد الليالى السياحية (بالآلف ليلة)
١٢,٢	١٠,٤	٩,٩	١٠,٠	١٠,٤	٩,٨	متوسط عدد الليالى السياحية (للسائح)
٧,٠٨٤ ^{١/}	١٠,٥٨٩	١١,٥٩١	١٠,٤٨٨	١٠,٨٢٧	٨,١٨٣	الدخل من السياحة (مليون دولار)
--	٨٥	٨٥	٨٥	٨٥	٨٥	الدخل من السياحة موزعاً على عدد الليالى السياحية (دولار لكل ليلة)

المصدر: وزارة السياحة.

* بيان مبدئى.

-- بيان غير متاح.

١/ يعكس الفترة يوليو - مارس ٢٠١٢/٢٠١١.

جدول (٤٨): حركة الملاحة فى قناة السويس

يوليو- مايو *٢٠١٢/٢٠١١	٢٠١١/٢٠١٠	٢٠١٠/٢٠٠٩	٢٠٠٩/٢٠٠٨	٢٠٠٨/٢٠٠٧	٢٠٠٧/٢٠٠٦	
١٦,٣٠٧	١٨,٠٥٠	١٧,٥٠٤	١٩,٣٥٤	٢١,٠٨٠	١٩,٤١٩	إجمالى عدد السفن ^{١/}
٨٦٢	٨٩٧	٧٨٧	٨١١	٨٩١	٧٩٣	صافى حمولة السفن العابرة (مليون طن)
٣,٩٢٩ ^{٢/}	٥,٠٥٣	٤,٥١٧	٤,٧٢١	٥,١٥٥	٤,١٧٠	إجمالى الحصيلة (مليون دولار)

المصدر: البنك المركزى المصرى وهيئة قناة السويس.

* مبدئى .

١/ تشمل حاويات البترول والسفن الأخرى.

٢/ يعكس الفترة يوليو - مارس ٢٠١٢/٢٠١١.

جدول (٤٩): الصادرات حسب التوزيع الجغرافى

(مليون دولار)						
يوليو- ديسمبر *٢٠١٢/٢٠١١	٢٠١١/٢٠١٠	٢٠١٠/٢٠٠٩	٢٠٠٩/٢٠٠٨	٢٠٠٨/٢٠٠٧	٢٠٠٧/٢٠٠٦	
١٣,٥٨٩	٢٦,٩٩٣	٢٣,٨٧٣	٢٥,١٦٩	٢٩,٣٥٦	٢٢,٠١٨	جملة الصادرات
٥,٦٩٦	١١,٤٣٧	٨,٤٨٠	٨,٥٤٤	٩,٨٠٨	٧,٤٤٠	الإتحاد الأوروبى
٦٩١,٣	١,٠٧٠	١,٠٧٣	٨٩٩	١,٣٤٣	١,٠٤٩	الدول الأوروبية الأخرى
١,٧٥٩	٣,٦٠٠	٤,٤٠٩	٦,٤٢٢	٩,٢٧٩	٦,٨٥٠	الولايات المتحدة الأمريكية
٢,٥٦٥	٤,٨٦٥	٤,٧٦١	٣,٨٥٢	٣,١٥٦	٢,٧٣٠	الدول العربية
٢,٢٥٤	٤,٠٢٦	٣,٤٠٠	٣,١٤٤	٤,٣٦٤	٢,٩٦٩	الدول الآسيوية (غير العربية)
٢٤١	٥٤٣	٣٨١	٦٤٠	٧٨٦	٣٢٨	الدول الأفريقية (غير العربية)
١٠	١٥	١٨	١٤	٢١	٦٤	استراليا
٣٧٤	٨٠٢	١,٣٥١	١,٦٥٤	٥٩٧	٥٨٨	دول ومناطق أخرى

المصدر: البنك المركزى المصرى.

* بيان مبدئى.

القسم التاسع

مقارنة تحليلية لأداء الإقتصاد المصرى

٧٨-٧٧	تحليل مقارنة لأداء أهم المؤشرات الاقتصادية	جدول (٥٠)
٧٩	تحليل مقارنة لأداء البورصة المصرية	جدول (٥١)

جدول (٥٠): تحليل مقارن لأداء أهم المؤشرات الاقتصادية *

خدمة الدين نسبة إلى جملة متحصلات الميزان الجارى (%) ١/	الدين الخارجى نسبة للنتائج المحلى الإجمالى (%)	صادرات السلع والخدمات نسبة للنتائج المحلى الإجمالى (%)	ميزان المعاملات الجارية نسبة للنتائج المحلى الإجمالى (%)	معدل التضخم السئوى (%)	الميزان الكلى للموازنة العامة نسبة للنتائج المحلى الإجمالى (%)	معدل نمو الدخل الحقيقى للفرد (%)	النتائج المحلى الإجمالى الحقيقى (معدل التغير %)	
١- تصنيف البنك الدولى: (مجموعة الدول ذات الدخل المتوسط المنخفض) ١/٢								
مصر ١/٣								
٥,٩	٢٢,٨	٣٢,٦	١,٧	١١,٠	-٧,٣	٥,١	٧,١	٢٠٠٧
٣,٨	٢٠,١	٣٤,٨	٠,٥	١١,٧	-٦,٨	٥,٠	٧,٢	٢٠٠٨
٥,٢	١٦,٩	٢٥,٩	-٢,٣	١٦,٢	-٦,٩	٢,٤	٤,٧	٢٠٠٩
٤,٢	١٥,٩	٢١,٧	-٢,٠	١١,٧	-٨,١	٢,٨	٥,١	٢٠١٠
٤,٣	١٥,٢	٢٠,٧	-١,٢	١١,٠	-٩,٨	-٠,٦	١,٨	٢٠١١
متوسط دول المجموعة								
--	١٧,٠	٣٦,٢	--	٩,٥	--	٩,٧	١١,٠	٢٠٠٧
--	--	٣٥,٣	--	٦,٧	--	٦,٣	٧,٥	٢٠٠٨
--	--	٢٩,١	--	٦,٩	--	٥,٦	٦,٦	٢٠٠٩
الفلبين								
٩,٨	٣٨,١	٤٢,٥	٤,٥	٢,٩	-١,٨	٥,٣	٧,١	٢٠٠٧
٩,٧	٣٤,٥	٣٦,٩	٢,٢	٩,٣	-١,٥	٢,٤	٣,٧	٢٠٠٨
١٠,٣	٣٢,١	٣٢,٢	٥,٥	٣,٢	-٤,١	-٠,٥	١,١	٢٠٠٩
--	--	٣٤,٨	٥,٢	٣,٨	-٣,٧	٥,٨	٧,٣	٢٠١٠
الهند								
٥,١	١٨,٧	٢٢,٣	-١	٦,٤	-٣,٤	٧,٨	٩,٤	٢٠٠٧
--	١٩,٢	٢١,٢	-٢,٢	٨,٣	-٣,٣	٥,٨	٧,٣	٢٠٠٨
--	١٩,٥	--	-٢,٩	٩,٥	-٧,٥	٧,٥	٧,٤	٢٠٠٩
المغرب								
--	٢٠,٦	٣٧,٥	-٥,٢	٣,٩	٠,٤	٤,٣	٥,٦	٢٠٠٨
--	٢٣,٢	٢٨,٦	-٥	٠,٨	-٢,٢	٣,٧	٤,٩	٢٠٠٩
--	٢٤,٨	--	-٤,٢	٠	-٤,٢	--	٣,٣	٢٠١٠
٢- تصنيف صندوق النقد الدولى: (الشرق الأوسط وشمال أفريقيا) ١/٤								
مصر ١/٣								
٥,٩	٢٢,٨	٣٢,٦	١,٧	١١,٠	-٧,٣	٥,١	٧,١	٢٠٠٧
٣,٨	٢٠,١	٣٤,٨	٠,٥	١١,٧	-٦,٨	٥	٧,٢	٢٠٠٨
٥,٢	١٦,٩	٢٥,٩	-٢,٣	١٦,٢	-٦,٩	٢,٤	٤,٧	٢٠٠٩
٤,٢	١٥,٩	٢١,٧	-٢,٠	١١,٧	-٨,١	٢,٨	٥,١	٢٠١٠
٤,٣	١٥,٢	٢٠,٧	-١,٢	١١,٠	-٩,٨	-٠,٦	١,٨	٢٠١١
متوسط دول المجموعة								
١٣,٧	٢٧,٦	٥٧,٢	١٥,٢	١٠	١٠,٨	٣,١	٦	٢٠٠٧
١٤,١	٢٩,٦	--	١٥,٣	١٣,٥	١٤,٩	٢,٢	٥,٠	٢٠٠٨
١٩,٥	٣٤,٨	--	٢,٦	٦,٧	--	-٠,٥	٢,٠	٢٠٠٩
١٧,٢	٣١,٩	--	٧,٧	٦,٨	--	--	٤,٤	٢٠١٠
١٥,٣	٢٧,١	--	١١,٢	٩,٩	--	--	٤,٠	٢٠١١
إيران								
٣,٩	١٠,٤	٣٧,٨	١١,٩	١٨,٤	-٠,٧	٤,٣	٧,٨	٢٠٠٧
٤,٣	٦,٢	٣٥,٥	٧,٣	٢٥,٤	-٢,٨	٥	١,٠	٢٠٠٨
--	٦,٠	--	٤,٢	١٠,٨	--	--	١,١	٢٠٠٩
--	٥,٣	--	٦,٠	١٢,٤	--	--	--	٢٠١٠
الأردن								
--	٤٦,٨	٥١,٨	-١٧,٥	٥,٤	-٥,٥	٣,٦	٦	٢٠٠٧
--	٢٥,٨	٦٨,٥	-٩,٦	١٣,٩	-٥,٤	٢,٩	٧,٦	٢٠٠٨
--	٢١,٧	--	-٦,٣	-٠,٧	-٨,٥	--	٥,٥	٢٠٠٩
--	٢١,٦	--	-٥,٤	٥,٠	-٥,٤	--	٢,٣	٢٠١٠

-- بيان غير متاح.

* بيانات مبدئية، خاضعة للمراجعة.

١/ بخلاف التحويلات الرسمية.

٢/ بيانات دول المقارنة تم إستخراجها من الجداول الإحصائية للبنك الدولى: "Country at a Glance" وتقرير آخر التطورات الاقتصادية والأفاق المستقبلية لمنطقة الشرق الأوسط وشمال أفريقيا.

٣/ البيانات المصرية تعكس التطورات خلال الاعوام المالية من واقع المصادر المحلية.إجمالي العجز يعكس البيانات على مستوى قطاع الموازنة.

٤/ بيانات دول المقارنة تم استخراجها من قاعدة بيانات صندوق النقد الدولى وتقارير مشاورات المادة الرابعة الخاصة بالصندوق

جدول (٥٠): تحليل مقارن لأداء أهم المؤشرات الاقتصادية (تابع) *

النتائج المحلي الإجمالي الحقيقي (معدل التغير %)	معدل نمو الدخل الحقيقي للفرد (%)	الميزان الكلي للموازنة العامة نسبة للنتائج المحلي الإجمالي (%)	معدل التضخم السنوى (%)	ميزان المعاملات الجارية نسبة للنتائج المحلي الإجمالي (%)	صادرات السلع والخدمات نسبة للنتائج المحلي الإجمالي (%)	الدين الخارجي نسبة للنتائج المحلي الإجمالي (%)	خدمة الدين نسبة إلى جملة متحصلات الميزان الجارى (%) ١/
٣- تصنيف مؤسسة ستاندرد أند بورز: (BB درجة التصنيف) ١/٢							
مصر (B+) ٣/							
٢٠٠٧	٧,١	٥,١	-٧,٣	١١,٠	١,٧	٣٢,٦	٢٢,٨
٢٠٠٨	٧,٢	٥,٠	-٦,٨	١١,٧	٠,٥	٣٤,٨	٢٠,١
٢٠٠٩	٤,٧	٢,٤	-٦,٩	١٦,٢	-٢,٣	٢٥,٩	١٦,٩
٢٠١٠	٥,١	٢,٨	-٨,١	١١,٧	-٢	٢١,٧	١٥,٩
٢٠١١	١,٨	-٠,٦	-٩,٨	١١,٠	-١,٢	٢٠,٧	١٥,٢
متوسط دول المجموعة							
٢٠٠٦	٥,٦	٤,٣	--	٦,٢	-٠,٦	--	--
٢٠٠٧	٦,٢	٥,٨	--	٦,٢	-٠,٦	--	--
*٢٠٠٨	--	-٠,٢	-١,٢	--	--	--	--
الهند (BBB-)							
٢٠٠٧	٩,٤	٧,٨	-٣,٤	٦,٤	-١	٢٢,٣	١٨,٧
٢٠٠٨	٧,٣	٥,٨	-٣,٣	٨,٣	-٢,٢	٢١,٢	١٩,٢
٢٠٠٩ ١٥	٧,٤	٧,٥	-٧,٥	٩,٥	-٢,٩	--	١٩,٥
تونس (BBB+)							
٢٠٠٦	٥,٤	٤,٣	-٢,٩	٤,٥	-٢	٤٩,٤	٥٨,٣
٢٠٠٧	٦,٣	٥,٣	-٣	٣,١	-٢,٥	٥٣,٨	٥٤,٩
٢٠٠٨	٤,٦	٣,٦	-٣	٥	-٤,٢	٦٢,٢	٥١,٨
الفلبين (BB-)							
٢٠٠٧	٧,١	٥,٠	-١,٦	٢,٨	٤,٩	--	٤٣,٣
٢٠٠٨	٣,٨	١,٨	--	٩,٣	٢,٥	--	--
٢٠٠٩ ١٥	١,١	-٠,٥	-٤,١	٣,٢	٥,٥	٣٢,٢	٣٢,١
٢٠١٠ ١٥	٧,٣	٥,٨	-٣,٧	٣,٨	٥,٢	٣٤,٨	--

-- بيان غير متاح.

* بيانات مبدئية ، خاضعة للمراجعة.

١/ بخلاف التحويلات الرسمية.

٢/ بيانات دول المقارنة تم استخراجها من قاعدة ستاندرد أند بورز الا اذا ذكر خلاف ذلك

٣/ البيانات المصرية تعكس التطورات خلال الاعوام المالية من واقع المصادر المحلية.

٤/ يعكس التصنيف طويل الأجل للعملة المحلية .و يلاحظ أن التصنيف الائتماني لدول المقارنة يرجع الى أحدث البيانات المتاحة (٢٠٠٨، ٢٠٠٩، ٢٠١٠)

٥/ تم استخراج البيانات من صندوق النقد الدولي وتقارير مشاورات المادة الرابعة الخاصة بالصندوق .

جدول (٥١): تحليل مقارن لأداء البورصة المصرية^{١/}

السوق	مايو-١١		ابريل-١٢		مايو-١٢	
	مضاعف الربحية	العائد على الكوبون %	مضاعف الربحية	العائد على الكوبون %	مضاعف الربحية	العائد على الكوبون %
الشرق الأوسط / أفريقيا مصر ^{٢/}	١٣,١٣	٧,٦٤	١١,١٣	٩,٣٣	١٠,٥٥	٧,٦١
	١٦,٢٥	٢,٨٣	١٥,٩٣	٤,٠٠	١٥,٥٤	٢,٨٣
	١٤,١٣	٢,٦١	١٤,٢٨	٣,٣١	١٣,٦٧	٢,٦١
أمريكا اللاتينية ^{٣/}	٦,٩٠	٢,٩٢	٦,٥٥	٤,٢٥	٥,٩٢	٢,٩٢
	١٨,٨٧	٢,٤٤	٢١,٨٢	٢,٧٣	١٩,٦٨	٢,٤٤
	١٨,٩٣	١,٣٣	٢١,٦١	١,٣٠	٢٠,٣٢	١,٣٣
	١٦,٦٨	٢,٨٧	١٣,٧٥	٢,٨٣	١٢,٧٠	٢,٨٧
آسيا	٥,٥٠	١,٥٠	٥,٩٢	١,٩٢	٩,٥٨	١,٥٠
	١٧,٢١	١,١٢	١٤,٣٣	١,٥٧	١٣,٨٠	١,١٢
	٢١,٦٦	١,٩٨	١٧,٨٣	٢,٢١	١٤,٥٨	١,٩٨
	٩,٧٧	١,١٨	٨,٩٧	١,١٥	٨,٣٣	١,١٨
	١٨,٢٤	٢,٨٠	١٥,٩٨	٣,٠٤	١٦,٠٢	٢,٨٠
	١٣,٥٠	٢,٥٥	١٧,٣٢	٢,٠٨	١٨,١٤	٢,٥٥
	١٦,٥١	٢,٦٢	١٩,٤٧	٤,٣٨	١٨,٩١	٢,٦٢
	١٤,٦٣	٣,٠٥	١٦,٠٩	٢,٧٥	١٤,٧٢	٣,٠٥
أوروبا	١١,٥٨	٥,٨١	١٣,١١	٦,٩٣	١٢,٠٧	٥,٨١
	١٤,٧٣	٠,٨٣	١٤,١٣	٢,٣٠	١١,٩١	٠,٨٣
	١٤,٣٩	٢,١٥	٧,٩٩	٥,٠٢	٧,٣٦	٢,١٥
	٥,٩٦	٢,٠٢	٤,٥٨	١,١٧	٣,٢٦	٢,٠٢
	١١,٠٨	٢,٦٧	١٠,٦٦	٢,٤٥	٣,٣٥	٢,٦٧

المصدر: النشرة الشهرية للبورصة المصرية.

١/ جدير بالذكر أنه تم إغلاق البورصة المصرية خلال الفترة من ٢٨/١/٢٠١١ وحتى ٢٢/٣/٢٠١١ عقب الأحداث في مصر.

٢/ المؤشرات المصرية مبنية على أداء أنشط ٥٠ شركة في البورصة.

٣/ تم استبعاد فنزويلا من مؤشرات ستاندرد آند بورز/ هيئة التمويل الدولية للأسواق الناشئة في ١١ ابريل ٢٠٠٧.