



التقرير المالى الشهرى

أكتوبر ٢٠١٤ • مجلد (٩)، عدد (١٢)

أبراج وزارة المالية
إمتداد شارع رمسيس
القاهرة - مصر

إعداد :

ساره عيد

إقتصادى أول - رئيس تحرير

ومساعد رئيس الوحدة للإصدارات و النشرات الإقتصادية و المالية

للإشتراك :

رجاء إرسال الطلب الى العنوان أو من خلال رقم الفاكس أدناه، أو تحميل ملف
الطلب من الموقع الإلكتروني للوزارة : www.mof.gov.eg
والضغط على إرسال. للإستفسار و الإستعلام رجاء إرسال
فاكس : ٢٦٨٦١٥٦١ (٢٠٢)

إقتصادى	حازم محمود
إقتصادى	نادين فهمى
محلل إقتصادى	فاطمة العشماوى
محلل إقتصادى	رنا ليمونة
باحث إقتصادى	ألفت حمدي
باحث إقتصادى	فيبيى سعد
تصميم	كرم رسمى
تصميم	محمود سليمان

تقديم

واجه الإقتصاد المصرى العديد من التحديات الصعبة منذ يناير ٢٠١١ على الصعيدين الإقتصادى والسياسى، ولا تزال التأثيرات المصاحبة لطول الفترة الإنتقالية تلقى بظلالها على أداء الإقتصاد ومؤشراته المختلفة، وعلى قدرة الإقتصاد على النمو بالمعدلات الطبيعية، وتوليد الموارد التى تسمح بمواجهة متطلبات تحسين مستوى معيشة المواطنين وتدعيم العدالة الإجتماعية.

وتسعى وزارة المالية إلى تطبيق سياسات مالية منضبطة تسمح بتنشيط الإقتصاد والإستجابة للمطالب الإجتماعية المشروعة لتحسين الخدمات العامة مثل التعليم والصحة والإسكان، وتوفير الحماية للفئات الأولى بالرعاية، ولكن فى نفس الوقت إتخاذ التدابير لتمويل هذه المتطلبات من موارد مالية حقيقية ومرتبطة بالنشاط الإقتصادى ومع توزيعها بشكل عادل على المجتمع، وبما يحقق الإستقرار والإستدامة المالية، وتشجيع الإستثمار ورفع معدلات التشغيل.

ومع التقدم الملحوظ فى تنفيذ إستحقاقات خارطة الطريق السياسية والمضى بخطى إيجابية نحو تأسيس نظام حكم مبنى على مؤسسات ديموقراطية ومشاركة مجتمعية فى إتخاذ القرار، فإن الحاجة تبدو ماسة أكثر من أى وقت مضى إلى وجود نقاش جاد حول قضايا المجتمع الأساسية، وطرح أفكار إيجابية مبنية على أسس وبيانات حقيقية ومحدثة، لمواجهة التحديات الجسيمة الحالية والتوجه نحو مستقبل أفضل لهذا الجيل وللأجيال المقبلة.

وفى هذا الإطار ولضمان قدر أكبر من الشفافية والمساءلة ومشاركة المواطنين فى عملية صنع القرار، تلتزم وزارة المالية بالاستمرار فى دورها القيادى لتوفير مجموعة متكاملة من البيانات والمؤشرات لأداء الإقتصاد المصرى من خلال إصدار هذا التقرير وتحديثه بشكل دورى ومستمر.

أتمنى أن يجد القراء المعلومات الواردة بهذا التقرير مفيدة ومثمرة، كما نتطلع إلى تعليقاتكم واقتراحاتكم لإرسالها على البريد الإلكتروني التالى: fm@mof.gov.eg

والله الموفق،

وزير المالية

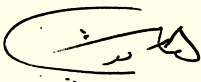

هانى قدرى دميان

الفهرس

قائمة الجداول
قائمة الرسوم البيانية
ملخص تنفيذى

ب - ج
د
هـ - ق

القسم الأول
نظرة عامة على الأداء الإقتصادي و المالي

١ - ٧

القسم الثاني
مؤشرات الإقتصاد العيني و الحقيقي

١١ - ١٣

القسم الثالث
الأسعار المحلية

١٧ - ٢١

القسم الرابع
مؤشرات المالية العامة

٢٥ - ٣٢

القسم الخامس
الدين الحكومي و هيكل المديونية

٣٥ - ٤٢

القسم السادس
المؤشرات النقدية

٤٥ - ٥٢

القسم السابع
القطاع المالي و الإستثمارات

٥٥ - ٦١

القسم الثامن
معاملات القطاع الخارجي

٦٥ - ٧٣

القسم التاسع
مقارنة تحليلية لأداء الإقتصاد المصري

٧٧ - ٧٩

قائمة الجداول

٧-١	القسم الأول : نظرة عامة على الأداء الإقتصادي و المالي
١	أ- الإقتصاد العيني (بالأسعار الجارية)
١	ب- مؤشرات الإقتصاد العيني و الحقيقي و مصادر النمو
٢	ج- السكان و التشغيل
٢	د- الأسعار المحلية (متوسط الفترة)
٣	هـ- مؤشرات المالية العامة
٤	و- ملخص الدين العام المحلي (بالمليون جنيه، رصيد نهاية الفترة)
٤	ز- إجمالي الدين العام الخارجى (مليون دولار، رصيد نهاية الفترة)
٤	ح- خدمة الدين الحكومى (مليون جنيه، تدفقات)
٥	ط- المؤشرات النقدية (نهاية الفترة)
٦	ى- القطاع المالى والاستثمارات
٧	ك- معاملات القطاع الخارجى

١٣-١١	القسم الثانى : مؤشرات الإقتصاد العيني و الحقيقي
١١	جدول (١) الناتج المحلى الإجمالى بحسب الموارد و الإستخدامات بأسعار السوق (أسعار جارية)
١٢	جدول (٢) الناتج المحلى الإجمالى بتكلفة عوامل الإنتاج موزعاً بحسب القطاعات الإقتصادية (أسعار جارية)
١٣	جدول (٣) إجمالى الإستثمارات موزعة بحسب القطاعات الإقتصادية

٢١-١٧	القسم الثالث : الأسعار المحلية
١٧	جدول (٤) معدلات التضخم السنوية فى الأرقام القياسية للأسعار المحلية
١٨	جدول (٥) معدلات التضخم السنوية لأسعار المستهلكين
١٩	جدول (٦) معدل التضخم السنوى لأسعار المنتجين طبقاً للنشاط الإقتصادى
٢٠	جدول (٧) معدل التضخم السنوى لأسعار المنتجين طبقاً للإستخدام النهائى
٢٠	جدول (٨) معدل التضخم السنوى لأسعار المنتجين طبقاً لدرجة التصنيع
٢١	جدول (٩) تطور أسعار الصرف

٣٢-٢٥	القسم الرابع : مؤشرات المالية العامة
٢٥	جدول (١٠) ملخص المعاملات المالية للحكومة
٢٦-٢٧	جدول (١١) ملخص المعاملات الرئيسية للموازنة العامة : القطاع الحكومى
٢٨	جدول (١٢ أ-) هيكل الإيرادات العامة (الإيرادات الضريبية)
٢٩	جدول (١٢ ب) هيكل الإيرادات العامة (الإيرادات غير الضريبية)
٣٠	جدول (١٣) توزيع المتحصلات الجمركية بحسب التصنيف الوظيفى للواردات
٣١-٣٢	جدول (١٤) هيكل المصروفات العامة

٤٢-٣٥	القسم الخامس : الدين الحكومى و هيكل المديونية
٣٥	جدول (١٥) ملخص الدين العام المحلى
٣٦	جدول (١٦) الدين المحلى لأجهزة الموازنة العامة
٣٧	جدول (١٧) الدين المحلى للحكومة العامة
٣٨	جدول (١٨) الدين العام المحلى
٣٩	جدول (١٩) إجمالى الدين العام الخارجى
٤٠	جدول (٢٠) خدمة الدين الحكومى (داخلى و خارجى)
٤١	جدول (٢١) إصدارات الاوراق المالية الحكومية (اذون و سندات)
٤١	جدول (٢٢) إصدارات الاوراق المالية الحكومية (اذون و سندات) الربع سنوية
٤٢	جدول (٢٣) تطور معدلات العائد حتى تاريخ الإستحقاق لسندات الخزانة

قائمة الجداول (تابع)

٥٢-٤٥	القسم السادس : المؤشرات النقدية
٤٥	جدول (٢٤) تطور المؤشرات النقدية الرئيسية
٤٦-٤٧	جدول (٢٥) المسح المصرفي لأهم إجماليات السيولة المحلية (الأصول و الإلتزامات المقابلة)
٤٨	جدول (٢٦) نقود الإحتياط و الأصول المقابلة
٤٩	جدول (٢٧) الودائع لدى البنوك
٥٠	جدول (٢٨) التسهيلات الائتمانية من البنوك
٥١	جدول (٢٩) هيكل أسعار الفائدة المحلية
٥٢	جدول (٣٠) متوسط أسعار عائد المعاملات البنينية بين البنوك (الإنترنتك)

٦١-٥٥	القسم السابع : القطاع المالي و الإستثمارات
٥٥	جدول (٣١) المؤشرات الرئيسية لسوق المال
٥٦	جدول (٣٢) عمليات الإستحواذ في السوق المصرية
٥٧	جدول (٣٣) أهم الشركات التي تم خصخصتها أو تصفيتها
٥٧	جدول (٣٣) تطور برنامج الخصخصة
٥٨	جدول (٣٤) أنشط ١٠ شركات من حيث كمية وقيمة التداول في البورصة المصرية
٥٩	جدول (٣٥) الأرضة القائمة لأذون الخزانة وفقاً للقطاعات الحائزة لها
٦٠	جدول (٣٦) محفظة الأوراق المالية لدى البنوك
٦١	جدول (٣٧) صافي الإستثمارات الأجنبية المباشرة موزعة بحسب الدول

٧٣-٦٥	القسم الثامن : معاملات القطاع الخارجى
٦٥	جدول (٣٨) ميزان المدفوعات - ميزان المعاملات الجارية (بيان سنوى)
٦٦	جدول (٣٩) ميزان المدفوعات - ميزان المعاملات الرأسمالية (بيان سنوى)
٦٧	جدول (٤٠) ميزان المدفوعات - ميزان المعاملات الجارية (بيان ربع سنوى)
٦٨	جدول (٤١) ميزان المدفوعات - ميزان المعاملات الرأسمالية (بيان ربع سنوى)
٦٩	جدول (٤٢) مؤشرات قياس أداء معاملات القطاع الخارجى
٧٠	جدول (٤٣) بيانات التجارة الخارجية : الميزان التجارى طبقاً للتصنيف الوظيفى للأمم المتحدة
٧١	جدول (٤٤) بيانات التجارة الخارجية : الصادرات طبقاً للتصنيف الوظيفى للأمم المتحدة
٧٢	جدول (٤٥) بيانات التجارة الخارجية : الواردات طبقاً للتصنيف الوظيفى للأمم المتحدة
٧٣	جدول (٤٦) حصيلة الصادرات البترولية
٧٣	جدول (٤٧) أهم مؤشرات قطاع السياحة
٧٣	جدول (٤٨) حركة الملاحة فى قناة السويس
٧٣	جدول (٤٩) الصادرات حسب التوزيع الجغرافى

٧٩-٧٧	القسم التاسع : مقارنة تحليلية لأداء الإقتصاد المصرى
٧٨ - ٧٧	جدول (٥٠) تحليل مقارن لأداء أهم المؤشرات الاقتصادية
٧٩	جدول (٥١) أكثر ١٠ شركات شهدت ارتفاعاً / انخفاضاً فى الأسعار فى البورصة المصرية

القسم الأول

نظرة عامة على الأداء الإقتصادي و المالي

- أ- مؤشرات الإقتصاد العيني و الحقيقي و مصادر النمو..... ١
- ب- السكان و التشغيل..... ٢
- ج- الأسعار المحلية (متوسط الفترة)..... ٢
- د- مؤشرات المالية العامة..... ٣
- هـ- ملخص الدين العام المحلي (بالمليون جنية، رصيد نهاية الفترة)..... ٤
- و- إجمالي الدين العام الخارجي (مليون دولار، رصيد نهاية الفترة)..... ٤
- ز- خدمة الدين الحكومي (مليون جنية، تدفقات)..... ٤
- ح- المؤشرات النقدية (نهاية الفترة)..... ٥
- ط- القطاع المالي والاستثمارات..... ٦
- ي- معاملات القطاع الخارجي..... ٧

القسم الأول: نظرة عامة على الأداء الإقتصادي والمالي

بيان ربع سنوي				بيان سنوي				
ابريل-يونيو ٢٠١٤*	يناير-مارس ٢٠١٤	أكتوبر-ديسمبر ٢٠١٣	ابريل-يونيو #٢٠١٣	٢٠١٤/٢٠١٣	٢٠١٣/٢٠١٢	٢٠١٢/٢٠١١	٢٠١١/٢٠١٠	٢٠١٠/٢٠٠٩
أ. الاقتصاد العيني (بالأسعار الجارية)								
٤٩٩,٩٠٠	٤٨٠,٤٠٠	٤٩٩,٣٠٠	٤٤٦,٢٠٠	١,٩٩٧,٦٠٠	١,٧٥٣,٣٠٠	١,٥٧٥,٥٠٠	١,٣٧١,١٠٠	١,٢٠٦,٦٠٠
٧٠,٧٣٤	٦٩,٠٥٨	٧٢,٤٧٢	٦٤,٢٧٥	٢٨٦,٦٠٦	٢٧١,٩١٤	٢٦٢,٨٠٢	٢٣٥,٩٩٠	٢١٨,٨٨٩
٤٧٥,٥٧٤	٤٦٠,١٠٠	٤٢٧,٦٠٠	٤٢٤,٤٩٧	١,٩١٠,٦١٥	١,٦٧٧,٣٥٢	١,٥٠٨,٥٢٧	١,٣٠٩,٩٠٦	١,١٥٠,٥٩٠
٦٧,٢٩٢	٦٦,١٤٠	٦٩,٣٢٣	٦١,١٤٩	٢٧٤,١٢٦	٢٦٠,١٣٥	٢٥١,٦٣١	٢٢٥,٤٥٧	٢٠٨,٧٢٨
٢٣,٣١٠	٢٢,٤٠١	٢٣,٢٨٢	٢١,٣٣٤	٢٣,٢٨٧	٢٠,٩٥٧	١٩,٥٥٢	١٧,٢٣٣	١٥,٥١٤
٣,٢٩٨	٣,٢٢٠	٣,٣٧٩	٣,٠٧٣	٣,٣٤١	٣,٢٥٠	٣,٢٦١	٢,٩٦٦	٢,٨١٤
ب. مؤشرات الاقتصاد العيني ومصادر النمو ^{١/٢}								
(معدل النمو)								
٣,٧	٢,٥	١,٤	١,٥	٢,٢	٢,١	٢,٢	١,٨	٥,١
٣,٦	٢,٥	١,٣	١,٥	٢,١	٢,١	٢,٢	١,٩	٥,١
٤,٦	٢,٥	٠,٩	٠,٦	٢,٢	١,٢	١,٦	١,١	٤,٣
٠,٨	١,٣	٠,١	١,٧	٠,٤	٢,٩	٢,٨	٢,٥	٦,٧
٤,٨	٤,٣	٥,٤	٣,٤	٤,٨	٣,١	٣,٠	٣,٤	٤,٥
١٩,٦	٨,٢	٥,١-	١٥,٠-	٤,٦	٩,٦-	٥,٨	٢,٢-	٨,٠
٦,٨	٥,٣	١,٠	٠,٣-	٤,٣	٢,٧	٦,٠	٥,٣	٤,٢
٧,٠	٤,٨	٠,٧	٠,٦-	٤,١	٢,٦	٦,٥	٥,٥	٤,١
٥,١	٩,١	٣,٦	١,٢	٥,٨	٣,٥	٣,١	٣,٨	٤,٥
٢٠,٣-	٩,٩-	٧,٧-	١٩,٣	١٢,٦-	٥,٩	٢,٣-	١,٢	٣,٠-
١,١	٠,٠٣-	١,١-	١,٣-	٠,٤-	١,٦٦-	٠,٠١-	٠,٦-	٢,٨
الإدخار المحلي ^{١/٦}								
١١,٨-	٣٩,٥-	٥,٣	٢٣,٧	٢٠,٨-	٤,١	٣٠,٦-	٥,١	٣١,٦
٩,٤	٣,٩	٥,٢	١١,٩	٥,٢	٧,٥	٨,٠	١٣,٢	١٤,٣
الاستثمارات المحلية ^{١/٥}								
٢٢,٦	١٧,٧	٠,١-	٨,١-	١٢,٩	٣,٧-	١٠,١	٠,٣-	١٧,٧
١٨,٠	١٤,١	١٣,٧	١٦,٥	١٤,٠	١٤,٢	١٦,٤	١٧,١	١٩,٥

المصدر: وزارة التخطيط والتعاون الدولي.

* بيان مبدئي، وقابل للتعديل.

بيان معدل في ضوء البيانات الحديثة الصادرة عن وزارة التخطيط.

١/ قامت وزارة التخطيط بمراجعة بيانات الناتج المحلي الإجمالي لعام ٢٠١٣/١٢ على أساس ربع سنوي.

٢/ تم حساب معدلات النمو الحقيقية باستخدام الأسعار الثابتة لعام ٢٠٠٦/٢٠٠٧، ولكن بدءاً من عام ٢٠١٢/٢٠١٢ تم حساب معدلات النمو باستخدام الأسعار الثابتة لعام ٢٠١٢/١١.

٣/ تشمل نشاط قطاع البترول والغاز الطبيعي.

٤/ تشمل صافي الضرائب غير المباشرة.

٥/ رأس المال الثابت، يشمل التغير في المخزون.

٦/ بالأسعار الجارية.

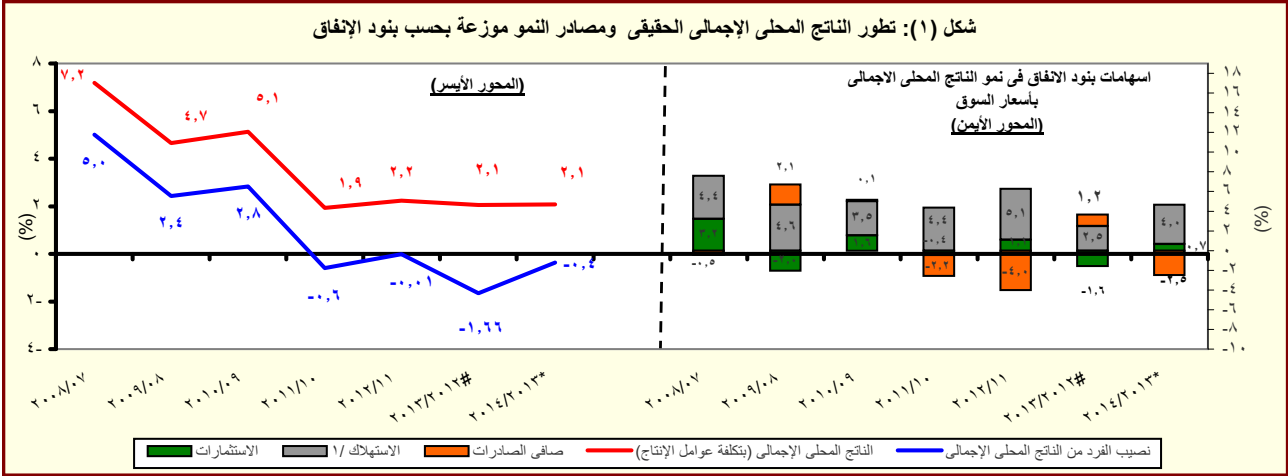

المصدر: وزارة التخطيط والتعاون الدولي.

* بيان مبدئي، وقابل للتعديل.

١/ يتضمن الاستهلاك العام والخاص.

القسم الأول: نظرة عامة على الأداء الإقتصادي والمالي (تابع)

بيان ربع سنوي				بيان سنوي					
ابريل- يونيو	يناير- مارس	ديسمبر	أكتوبر- يونيو	٢٠١٤/١٣	٢٠١٣/١٢	٢٠١٢/١١	٢٠١١/١٠	٢٠١٠/٠٩	٢٠٠٩/٠٨
٢٠١٤	٢٠١٤	٢٠١٣	٢٠١٣						
ج . السكان									
٨٦.٧	٨٦.٢	٨٥.٧	٨٤.٧	٨٦.٧	٨٤.٧	٨٢.٤	٨٠.٤	٧٨.٧	٧٦.٩ ^{١/}
٢.٤	٢.٤	٢.٤	٢.٨	٢.٤	٢.٨	٢.٥	٢.٢	٢.٣	٢.٣
د . الأسعار المحلية (متوسط الفترة)									
٨.٥	١٠.٣	١١.٧	٨.٧	١٠.١	٦.٩	٨.٧	١١.٠	١١.٧	١٦.٢
٥.٤	٧.٥	٧.٩	١.٩	٦.٥	٠.٧	٧.٥	١٥.٩	٥.٠	٢.٥ ^{١٢/}
٨.٧٥	٨.٧٥	٨.٧٥	١٠.٢٥	٨.٧٥	١٠.٢٥	٩.٥٠	٨.٥٠	٨.٥٠	٩.٠٠ ^{١٤/}
١٠.٥	١٠.٣	١٠.٧	١٣.٩	١٠.٩	١٣.٤	١٣.٤	١٠.٢	٩.٩	١١.٣
٦.٧	٧.٠	٧.٢	٨.٠	٧.٢	٧.٨	٧.٣	٦.٥	٦.٣	٦.٥ ^{١٤/}
٨.٤	٨.٣	٨.٧	١٠.١	--	٩.٨	٩.٤	٨.٥	٨.٣	٩.٥ ^{١٥/}
٧.٠٧	٦.٩٦	٦.٨٩	٦.٩٤	٦.٩٧	٦.٤٥	٦.٠٠	٥.٨١	٥.٥١	٥.٥١
سعر الصرف (جنيه مقابل الدولار)									

المصادر: وزارة التخطيط والبنك المركزي المصري والجهاز المركزي للتعبئة العامة والإحصاء.

-- بيان غير متاح

١/ لا يتضمن المصريين المقيمين في الخارج.

٢/ بدءاً من اغسطس ٢٠٠٩، تم استحداث سلسلة أرقام قياسية جديدة لأسعار المستهلكين (حضر الجمهورية) باستخدام الأوزان المستخرجة من بحث الدخل و الانفاق و الاستهلاك لعام ٢٠٠٩/٢٠٠٨ مع استخدام بيانات شهر يناير ٢٠١٠ كفترة الأساس. وفيما يخص بيانات ما قبل ذلك التاريخ، فقد استخدمت الأوزان المستخرجة من بحث الدخل والانفاق والاستهلاك لعام ٢٠٠٥/٢٠٠٤ مع استخدام يناير ٢٠٠٧ كشهر أساس.

٣/ قام الجهاز المركزي للتعبئة العامة والإحصاء بإصدار رقم قياسي جديد لأسعار المنتجين بدءاً من سبتمبر ٢٠٠٧ ليحل محل الأرقام القياسية لأسعار الجملة، وذلك باستخدام أسعار السلع والخدمات للسنة المالية (٢٠٠٥-٢٠٠٤) كفترة أساس لسلسلة الأرقام القياسية، كما تم استخراج الأوزان باستخدام متوسط عامي (٢٠٠٢-٢٠٠٣، ٢٠٠٣-٢٠٠٤) للقيم الإجمالية للإنتاج الصناعي والزراعي والخدمي.

٤/ البيانات تعكس نهاية الفترة.

٥/ متوسط ميلادي.

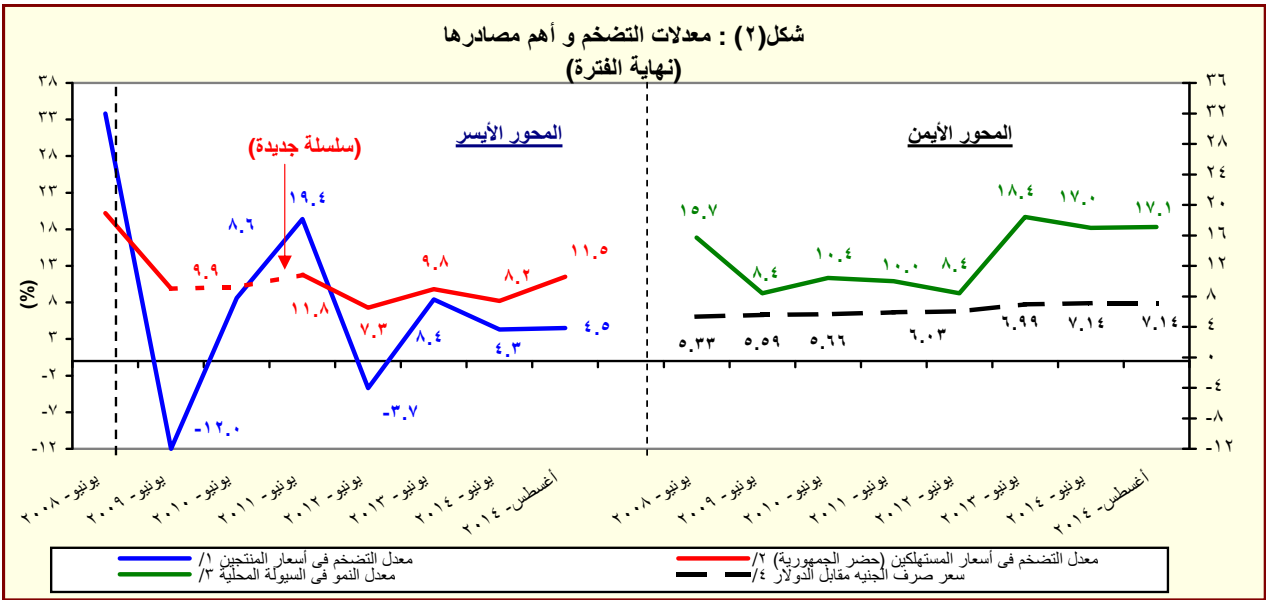

المصدر: البنك المركزي المصري و لجهاز المركزي للتعبئة العامة والإحصاء

١/ تغيير في السلسلة. تعكس البيانات قبل يونيو ٢٠٠٧ معدلات التضخم وفقاً لأسعار الجملة.

٢/ بدءاً من اغسطس ٢٠٠٩، تم استحداث سلسلة أرقام قياسية جديدة لأسعار المستهلكين (حضر الجمهورية) باستخدام الأوزان المستخرجة من بحث الدخل و الانفاق و الاستهلاك لعام ٢٠٠٩/٢٠٠٨ مع استخدام بيانات شهر يناير ٢٠١٠ كفترة الأساس. وفيما يخص بيانات ما قبل ذلك التاريخ، فقد استخدمت الاوزان المستخرجة من بحث الدخل والانفاق والاستهلاك لعام ٢٠٠٥/٢٠٠٤ مع استخدام يناير ٢٠٠٧ كشهر أساس.

٣/ يعرف إجمالي السيولة المحلية كإجمالي صافي الأصول الأجنبية وصافي الأصول المحلية لدى الجهاز المصرفي (في جانب الأصول) ، أو كجملة المعروض النقدي وأشباه النقود لدى الجهاز المصرفي (في جانب الخصوم).

٤/ يعكس البيان متوسط شهري.

القسم الأول: نظرة عامة على الأداء الإقتصادي والمالي (تابع)

يوليو-سبتمبر ٢٠١٥/١٤	٢٠١٥/٢٠١٤	٢٠١٤/١٣	٢٠١٣/١٢	٢٠١٢/١١	٢٠١١/١٠	٢٠١٠/٠٩	٢٠٠٩/٠٨
	موازنة	فعلی					
		٥- مؤشرات المالية العامة ^{١/}					
		١- قطاع الموازنة العامة (بالمليون جنيه) ^{٢/}					
		إجمالي الإيرادات					
٧٦,٤٥٩	٥٤٨,٦٣٢	٤٥٦,٧٨٨	٣٥٠,٣٢٢	٣٠٣,٦٢٢	٢٦٥,٢٨٦	٢٦٨,١١٤	٢٨٢,٥٠٥
١٤٠,٩١٥	٧٨٩,٤٣١	٧٠١,٥١٤	٥٨٨,١٨٨	٤٧٠,٩٩٢	٤٠١,٨٦٦	٣٦٥,٩٨٧	٣٥١,٥٠٠
٢٣,٠٥٣	٤٠,٩٦١	٨٢,٢٨٩	٩٢,٧٢٤	٦٢,٢٦٤	٤٩,٣٨٣	٢٥,٧٠٥	١٩,٠١٦
٦٤,٤٥٦	٢٤٠,٧٩٩	٢٤٤,٧٢٧	٢٣٧,٨٦٥	١٦٧,٣٧٠	١٣٦,٥٨٠	٩٧,٨٧٢	٦٨,٩٩٥
٦٥,٧٦٣	٢٣٩,٩٧٢	٢٥٥,٤٣٩	٢٣٩,٧١٩	١٦٦,٧٠٥	١٣٤,٤٦٠	٩٨,٠٣٨	٧١,٨٢٦
		٢- قطاع الموازنة العامة ^{٣/} (معدل نمو سنوي)					
		إجمالي الإيرادات					
٣٠.٤	-٣.٦	٣٠.٤	١٥.٤	١٤.٥	-١.١	-٥.١	٢٧.٦
٢٨.٤	١.٦	٣.٧	٢١.١	٨.٠	١٢.٧	٤.٥	١٩.٠
٣٤.٧	-١٢.٤	٩٨.١	٣.١	٣١.٤	-٢٥.٠	-١٨.٢	٤١.٧
٢٠.٢	٦.٤	١٩.٣	٢٤.٩	١٧.٢	٩.٨	٤.١	٢٤.٥
١٧.١	١٢.٨	٢٤.٩	١٦.٤	٢٧.٦	١٢.٨	١٢.١	٢١.٢
١٤.٣	٩.٣	١٧.٨	٤٠.٧	٢٢.٨	١٧.٦	٣٧.٠	٤.٥
		٣- قطاع الحكومة العامة (مليون جنيه) ^{٤/}					
		إجمالي الإيرادات					
--	--	--	٤٠٣,٦٣٧	٣٤٨,٨٦٤	٣٠٢,٠١٠	٣٠٣,٣٧٤	٢٨٨,٥٤٤
--	--	--	٦٤٤,٠٨٠	٥١٦,٤٢٢	٤٤٠,٤١١	٣٩٦,٦٩٣	٣٥٦,٩٤٢
--	--	--	٢٤٦,٨٥٣	١٦٥,٦٩٢	١٣٤,١٣٨	٩٨,٧٩٦	٧٢,٣٧٨
		٤ - نسبة إلى الناتج المحلي الإجمالي ^{٥/}					
		قطاع الموازنة العامة ^{٦/}					
		إجمالي الإيرادات					
٣.٢	٢٢.٨	٢٢.٩	٢٠.٠	١٩.٣	١٩.٣	٢٢.٢	٢٧.١
٢.١	١٥.٢	١٣.٠	١٤.٣	١٣.٢	١٤.٠	١٤.١	١٥.٧
١.١	٧.٧	٩.٨	٥.٧	٦.١	٥.٣	٨.١	١١.٤
٥.٩	٣٢.٨	٣٥.١	٣٣.٥	٢٩.٩	٢٩.٣	٣٠.٣	٣٣.٧
٢.٢	٨.٦	٨.٩	٨.٢	٧.٨	٧.٠	٧.١	٧.٣
١.٨	٨.٣	٨.٧	٨.٤	٦.٦	٦.٢	٦.٠	٥.١
١.٠	١.٧	٤.١	٥.٣	٤.٠	٣.٦	٢.١	١.٨
٢.٧	١٠.٠	١٢.٣	١٣.٦	١٠.٦	١٠.٠	٨.١	٦.٦
٢.٧	١٠.٠	١٢.٨	١٣.٧	١٠.٦	٩.٨	٨.١	٦.٩
		الحكومة العامة ^{٧/}					
		العجز الأولی ^{٨/}					
--	--	--	٦.٤	٤.٦	٤.٢	٣.٠	٢.٧
--	--	--	١٤.١	١٠.٥	٩.٨	٨.٢	٦.٩

المصدر: وزارة المالية

-- بيان غير متاح.

١/ تمكس بيانات الموازنة بموجب القرار الجمهوري رقم ٦٥ لعام ٢٠١٤. يرجع الإنخفاض في الإيرادات العامة وبالأخص في الإيرادات غير الضريبية إلى تراجع الموارد الاستثنائية من المنح المدرجة بمشروع الموازنة لتبلغ حوالی ٢٣.٥ مليار جنيه فقط خلال عام ٢٠١٥/٢٠١٤، وذلك مقابل منح بلغت نحو ١١٧ مليار جنيه خلال عام ٢٠١٤/٢٠١٣.

٢/ تم إعادة تبويب فـعـلـيـات الموازنة العامة لتتفق مع معايير صندوق النقد الدولي والمعروفة بـ ٢٠٠١ GFS (على أساس نقدي).

٣/ يشمل قطاع موازنة الجهاز الإداري و المحليات، والهيئات الخدمية العامة.

٤/ العجز الكلي مخصصاً منه الفوائد المدفوعة.

٥/ العجز الكلي بدون صافي حيازة الأصول المالية.

٦/ يشمل المعاملات المالية لكل من أجهزة الموازنة العامة، وبنك الإستثمار القومي، وصناديق التأمين والمعاشات ، ومع مراعاة إستبعاد كافة المعاملات البيئية للجهات الثلاث لمنع ازدواجية الحساب.

٧/ قامت وزارة التخطيط بتقدير قيمة الناتج المحلي الإجمالي لعام ٢٠١٣/٢٠١٤ بنحو ١٩٩٧.٦ مليار جنيه ، مقارنة بناتج محلی إجمالی قدره ١٧٥٣.٣ مليار جنيه لعام ٢٠١٢/٢٠١٣.

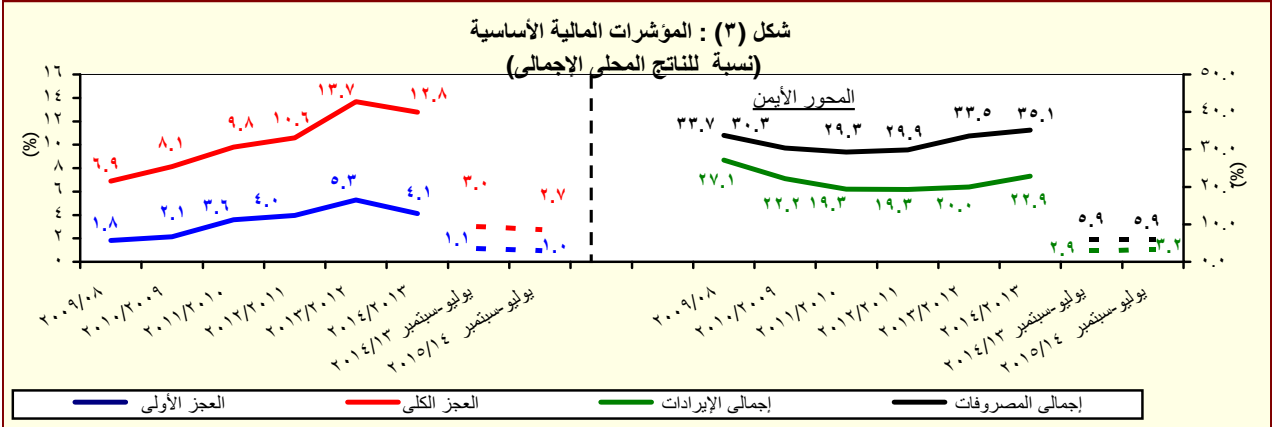

المصدر: وزارة المالية

القسم الأول: نظرة عامة على الأداء الإقتصادي والمالى (تابع)

بيان سنوى					بيان سنوى				
يونيو-٢٠١٤	مارس-٢٠١٤	ديسمبر-٢٠١٣	سبتمبر-٢٠١٣	يونيو-٢٠١٣	يونيو-٢٠١٢	يونيو-٢٠١١	يونيو-٢٠١٠	يونيو-٢٠٠٩	يونيو-٢٠٠٨
١. ملخص الدين العام المحلى									
(بالمليون جنيه، رصيد نهاية الفترة) ^{١/}									
١,٧٠٠,٤٦٩	١,٦٠٤,٢٠٦	١,٥٤٣,٥٥٤	١,٥١٨,٦٥٧	١,٤٤٤,٣٧٠	١,١٥٥,٣١٢	٩٦٧,٢٩٠	٨٠٨,٣٨٤	٦٩٩,٦٦٧	٦١٦,٧٠٠
(١٧.٧)	(١٥.٦)	(١٩.٣)	(٢٢.٦)	(٢٥.٠)	(١٩.٤)	(١٩.٧)	(١٥.٥)	(١٦.٧)	(١٦.٧)
١٦٠,٨٠٤	١٥٩,٠٤٤	١٥٦,٣٤٧	١٩١,١٣٢	١٨٣,٢٣٠	١٦٤,٧٨٨	١٥٩,١٧٨	١٤٤,٥٦٦	١٣٧,٣٤١	١٣٧,٣٤١
-(١٢.٢)	-(٩.٦)	-(٦.٤)	(١٩.٣)	(١١.٢)	(٣.٥)	(١٠.١)	(٥.٣)	(١٣.٦)	(١٣.٦)
١,٥٣٩,٦٦٥	١,٤٤٥,١٦٢	١,٣٨٧,٢٠٧	١,٣٢٧,٥٢٥	١,٢٦١,١٤٠	٩٩٠,٥٢٤	٨٠٨,١١٢	٦٦٣,٨١٨	٥٦٢,٣٢٦	٤٧٩,٣٦٦
(٢٢.١)	(١٩.٣)	(٢٣.١)	(٢٣.١)	(٢٧.٣)	(٢٢.٦)	(٢١.٧)	(١٨.٠)	(١٧.٥)	(١٧.٥)
١,٥٩٩,٥٠٤	١,٥٠٣,٦٣٦	١,٤٤٤,٦٣٢	١,٤٢٠,٧١٥	١,٣٦٣,٦٨٦	١,٠٨٧,٩٤٥	٨٨٩,٠٤٥	٧٣٣,٣٨٧	٦١٥,٨٤٩	٥٦٢,٣٢٦
(١٧.٣)	(١٥.٦)	(١٩.٧)	(٢٢.٩)	(٢٥.٣)	(٢٢.٤)	(٢١.٢)	(١٩.١)	(٢٠.١)	(٢٠.١)
١٧١,٩٥٦	١٦٨,١٤١	١٦٧,٧٣٠	٢٠١,٨١٩	١٩١,٣٩٥	١٧٣,٢٩٢	١٦٦,٥٢٧	١٥٨,٥٣١	١٤٨,٨١١	١٤٨,٨١١
-(١٠.٢)	-(٨.٦)	-(٤.٥)	(١٩.٧)	(١٠.٤)	(٤.١)	(٥.٠)	(٦.٥)	(١٣.٦)	(١٣.٦)
١,٤٢٧,٥٤٨	١,٣٣٥,٤٩٥	١,٢٧٦,٩٠٢	١,٢١٨,٨٩٦	١,١٧٢,٢٩١	٩١٤,٦٥٣	٧٢٢,٥١٨	٥٧٤,٨٥٦	٤٦٧,٠٣٨	٣٢٣,٥١٨
(٢١.٨)	(١٩.٦)	(٢٣.٨)	(٢٣.٤)	(٢٨.٢)	(٢٦.٦)	(٢٥.٧)	(٢٣.١)	(٢٢.٣)	(٢٢.٣)
١,٦٤٩,٦٣٠	١,٥٤٤,٥٩٠	١,٤٨٩,٠٩١	١,٤٦٠,١٣٣	١,٤١٠,٦٤٣	١,١٢٩,٠٣٠	٩٣٢,٤٦٠	٧٦٩,٧٨٣	٦٤٣,٦٢٨	٥٦٢,٣٢٦
(١٦.٩)	(١٥.١)	(١٩.٤)	(٢٢.٦)	(٢٤.٩)	(٢١.١)	(٢١.١)	(١٩.٦)	(١٩.٧)	(١٩.٧)
٢٠٦,٨١٢	١٩٩,١٢٩	١٩٥,٢٦٧	٢٢٢,٤١٢	٢٢٠,٠٣٥	١٩٨,٠٦٦	١٩١,١١٦	١٧٠,١٧١	١٦٧,٧٣٣	١٦٧,٧٣٣
-(٦.٠)	-(٦.٢)	(٠.٠)	(٢٠.٩)	(١١.١)	(٣.٦)	(١٢.٣)	(١.٥)	(١١.٤)	(١١.٤)
١,٤٤٢,٨١٨	١,٣٤٨,٤٦١	١,٢٩٣,٨٢٤	١,٢٣٧,٧٢١	١,١٩٠,٦٠٨	٩٣٠,٩٦٤	٧٤١,٣٤٤	٥٩٩,٦١٢	٤٧٥,٨٩٥	٣٢٣,٥١٨
(٢١.٢)	(١٩.٠)	(٢٣.٠)	(٢٢.٩)	(٢٧.٩)	(٢٥.٦)	(٢٢.٦)	(٢٦.٠)	(٢٣.٠)	(٢٣.٠)
١,٩٠٧,٧٩٨	١,٨٠٦,٣٠١	١,٧٤٦,٣٣٠	١,٧٢٠,٩٥١	١,٦٤٤,١٣٦	١,٣١٠,٠٤٣	١,١٢٨,٦٤٦	٩٥٧,٤٩٨	٨٤٣,٨٧٢	٧٦٩,٧٨٣
(١٦.٠)	(١٥.٦)	(١٩.٧)	(٢٣.٥)	(٢٥.٥)	(١٦.١)	(١٧.٩)	(١٣.٥)	(١٨.١)	(١٨.١)
٢. اجمالي الدين العام الخارجى									
(بالمليون دولار، رصيد نهاية الفترة)									
٤٦,٠٦٧	٤٥,٢٨٩	٤٥,٧٥٢	٤٧,٠١٧	٤٣,٢٣٣	٣٤,٣٨٥	٣٤,٩٠٦	٣٣,٦٩٤	٣١,٥٣١	٣١,٥٣١
٢٩,٠٣٨	٢٩,٠٥٢	٢٩,٤٣٥	٢٩,٣٨٧	٢٨,٤٩٠	٢٥,٥٩٤	٢٧,٠٩٢	٢٦,٢٤٩	٢٥,٨١٨	٢٥,٨١٨
١٦,٩٨٣	١٦,٢٣٧	١٦,٣١٧	١٧,٦٣٠	١٤,٧٤٤	٨,٧٩٠	٧,٨١٤	٧,٤٤٥	٥,٧١٣	٥,٧١٣
٣. اجمالي الدين العام المحلى									
(بالمليون جنيه، تدفقات)									
-	٢٠٥,٠٨١	١٤٣,١٣٢	٧٣,٢٣٠	٢١٨,٢٥٧	١٤٠,٩١٦	١١٧,٢٥١	٩٨,٨٥٦	٧١,١٢٣	٦١,١٢٣
-	١٨٩,٣٩١	١٣٣,٧٥٣	٦٧,٠٠٦	٢٠٣,١٧٣	١٢٢,٣٢٢	١٠٤,٦٢٥	٨٧,٥٦٠	٥٩,٥٧٧	٥٩,٥٧٧
-	١٥,٦٩١	٩,٣٧٩	٦,٢٢٤	١٥,٠٨٤	١٨,٥٩٤	١٢,٦٢٧	١١,٢٩٦	١١,٥٤٦	١١,٥٤٦
٤. ملاحظات (نسبة إلى الناتج المحلى الإجمالى) ^{١/٨}									
%٨٠.١	%٨٠.٣	%٧٧.٣	%٧٦.٠	%٨٢.٤	%٧٣.٣	%٧٠.٥	%٦٧.٠	%٦٧.١	%٦٧.١
%٧٧.١	%٧٢.٣	%٦٩.٤	%٦٦.٥	%٧١.٩	%٦٢.٩	%٥٨.٩	%٥٥.٠	%٥٤.٠	%٥٤.٠
%٨٠.١	%٧٥.٣	%٧٢.٣	%٧١.١	%٧٧.٨	%٦٩.١	%٦٤.٨	%٦٠.٨	%٥٩.١	%٥٩.١
%٧١.٥	%٦٦.٩	%٦٣.٩	%٦١.٠	%٦٦.٩	%٥٨.١	%٥٢.٧	%٤٧.٦	%٤٤.٨	%٤٤.٨
%٨٢.٦	%٧٧.٣	%٧٤.٥	%٧٣.١	%٨٠.٥	%٧١.٧	%٦٨.٠	%٦٣.٨	%٦١.٨	%٦١.٨
%٧٢.٢	%٦٧.٥	%٦٤.٨	%٦٢.٠	%٦٧.٩	%٥٩.١	%٥٤.١	%٤٩.٧	%٤٥.٧	%٤٥.٧
%٩٥.٥	%٩٠.٤	%٨٧.٤	%٨٦.٢	%٩٣.٨	%٨٣.٢	%٨٢.٣	%٧٩.٤	%٨١.٠	%٨١.٠
%١٦.٥	%١٥.٨	%١٥.٨	%١٦.٢	%١٧.٣	%١٣.٢	%١٥.٢	%١٥.٩	%١٦.٩	%١٦.٩
%١٠.٤	%١٠.١	%١٠.٢	%١٠.١	%١١.٤	%٩.٨	%١١.٨	%١٢.٤	%١٣.٨	%١٣.٨

المصدر: وزارة المالية و البنك المركزى المصرى.

() معدل النمو عن العام السابق.

بيان معدل.

١/ تعكس البيانات رصيد الدين المحلى لثلاث مستويات تجميعية هي: الدين المحلى لأجهزة الموازنة العامة، الدين المحلى للمجمع للحكومة العامة، والدين العام المحلى المجمع. يشمل الدين المحلى لأجهزة الموازنة العامة أرصدة الدين المستحقة على وحدات الجهاز الإدارى، وحدات الإدارة المحلية، والهيئات الخدمية. ويتضمن الدين المحلى للحكومة العامة أرصدة الدين المجمع المستحق على أجهزة الموازنة العامة للدولة وبنك الإستثمار القومى وصناديق التأمين الإجتماعى. أما عن الدين العام المحلى فيشمل أرصدة الدين المحلى المجمع لكل من الحكومة العامة و الهيئات الاقتصادية.

٢/ يمثل المديونية المستحقة على أجهزة الموازنة العامة (وحدات الجهاز الإدارى، وحدات الإدارة المحلية، و الهيئات الخدمية).

٣/ جدير بالذكر ان التراجع في ودائع أجهزة الموازنة العامة ترجع الى استخدام حوالى ٦٠ مليار جنيه وفقاً للقرار الجمهورى رقم ١٠٥ لعام ٢٠١٣.

٤/ يمثل رصيد الدين المجمع المستحق على أجهزة الموازنة العامة للدولة و بنك الإستثمار القومى و صناديق التأمين الإجتماعى بعد إستبعاد المديونيات والعلاقات الداخلية فيما بين القطاعات الثلاثة و التى تتمثل فى إقتراض أجهزة الموازنة العامة من بنك الإستثمار القومى، سندات وزارة المالية لدى صناديق التأمين الإجتماعى و بنك الإستثمار القومى،سندات صناديق التأمين الإجتماعى و أخيراً إقتراض بنك الإستثمار القومى من صناديق التأمين الإجتماعى.

٥/ يمثل رصيد الدين المجمع المستحق على الحكومة العامة و الهيئات الاقتصادية بعد إستبعاد إقتراض الهيئات الاقتصادية من بنك الإستثمار القومى، وإقتراض أجهزة الموازنة من الهيئات الاقتصادية.

٦/ ودائع الحكومة العامة و الهيئات الاقتصادية بعد إستبعاد ودائع صناديق التأمين الإجتماعى وإقتراض قطاع الموازنة من الهيئات الاقتصادية.

٧/ البيان الربع سنوى لخدمة الدين الحكومى يعكس التدفقات التراكمية لخدمة الدين منذ بداية العام المالى .

٨/ قامت وزارة التخطيط بتقدير قيمة الناتج المحلى الإجمالى لعام ٢٠١٤/٢٠١٣ بنحو ١٩٩٧.٦ مليار جنيه ، مقارنة بناتج محلى إجمالى معدل قدره ١٧٥٣ مليار جنيه لعام ٢٠١٣/٢٠١٢.

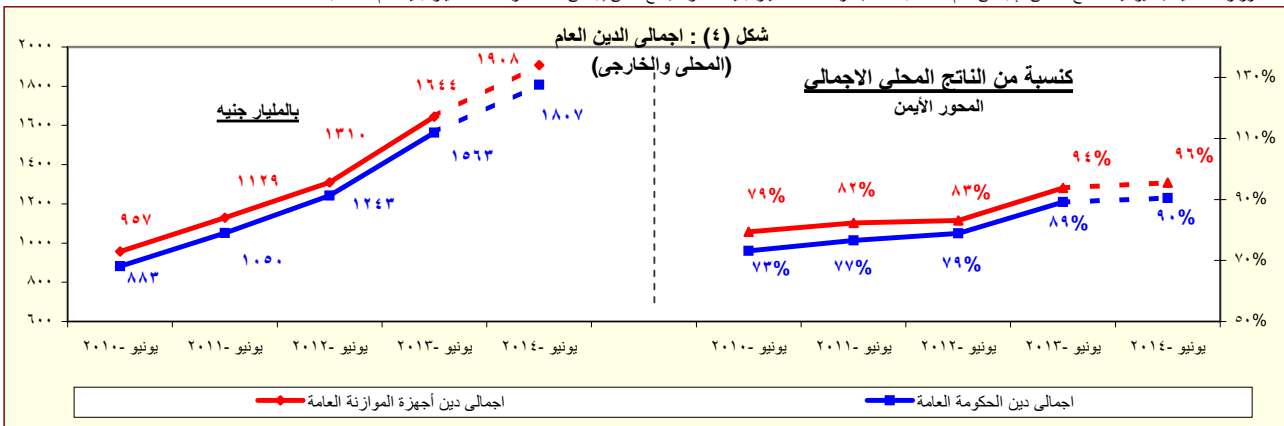

المصدر: وزارة المالية - البنك المركزى المصرى.

* بيان مبدئى

القسم الأول: نظرة عامة على الأداء الإقتصادى والمالى (تابع)

بيان سنوى					أحدث بيان متاح				
٢٠١٣/١٢	٢٠١٢/١١	٢٠١١/١٠	٢٠١٠/٠٩	٢٠٠٩/٠٨	ابريل-١٤	مايو-١٤	يونيو-١٤	يوليو-١٤*	
ز. المؤشرات النقدية (نهاية الفترة)									
مليون جنيه									
٣١٧,٩٤٤	٢٦٣,٦٦٨	٢٥٠,٩٩٢	٢٠٣,٠٧١	١٧٥,١٠٤	٣٤١,٦١١	٣٤٧,٨٦٥	٣٦٤,٤٧٣	٣٧٠,٥٨٥	نقود الاحتياط ^{١/}
١,٢٩٦,٠٨٦	١,٠٩٤,٤٠٨	١,٠٠٩,٤١١	٩١٧,٤٥٩	٨٣١,٢١١	١,٤٥٩,٥٦٨	١,٤٨٤,٤٢٠	١,٥١٦,٥٩١	١,٥٤٥,٠٣٢	إجمالى السيولة
٣٤٤,١٠٠	٢٧٤,٥١٠	٢٤٨,٧٠٧	٢١٤,٠٤٠	١٨٢,٩٩١	٣٩٤,١٣٩	٤٠١,٢٥٤	٤١٠,٥٤٨	٤٢٧,٨٦٠	المعروض النقدى ^{٢/}
٩٥١,٩٨٦	٨١٩,٨٩٨	٧٦٠,٧٠٤	٧٠٣,٤١٩	٦٤٨,٢٢٠	١,٠٦٥,٤٢٩	١,٠٨٣,١٦٦	١,١٠٦,٠٤٣	١,١١٧,١٧٢	أشباه النقود ^{٣/}
معدل النمو السنوى									
٢٠,٦	٥,١	٢٣,٦	١٦,٠	٣,١	١٨,٠	١٤,٢	١٤,٦	١٣,٨	نقود الاحتياط ^{١/}
١٨,٤	٨,٤	١٠,٠	١٠,٤	٨,٤	١٦,٥	١٧,٠	١٧,٠	١٧,٤	إجمالى السيولة (معدل النمو الإسمى)
٢١,٨-	٣٧,٨-	١٠,٢-	١١,١	١٦,٣-	١,٤	٦,٩-	٤,٢	١٩,١-	صافى الأصول الأجنبية ^{٤/}
٢٥,٢	٢٣,٩	١٩,٠	١٠,٠	٢٤,٦	١٨,١	١٩,٩	١٨,٤	٢٢,٠	صافى الأصول المحلية ^{٤/}
٩,٨	٧,٣	٠,٨	٧,٧	٥,١	٥,٥	٦,٩	٧,٤	٧,٥	صافى المطلوبات من القطاع الخاص ^{٥/}
٨,٦	١,١	١,٨-	٠,٣	١,٥-	٧,٦	٨,٨	٨,٨	٦,٤	إجمالى السيولة (معدل النمو الحقيقى)
معدلات الإقراض إلى الودائع ^{٦/}									
٢٨,٢	٢٨,٣	٣٤,٠	٣٤,٩	٣٠,٠	٢١,٩	٢٢,٠	٢٢,٨	٢١,٧	القطاع الحكومى
٤٨,٣	٥٢,١	٥١,٢	٥٤,٢	٥٥,٦	٤٤,٠	٤٤,١	٤٣,٦	٤٣,١	القطاع غير الحكومى
٤٥,١	٤٨,٧	٤٦,٤	٤٧,٦	٥١,٥	٤٠,٢	٤٠,٧	٤٠,١	٣٩,٥	بالعملة المحلية
٥٩,٩	٦٥,١	٦٩,٠	٧٩,٩	٦٩,٠	٥٩,٦	٥٨,٢	٥٨,٥	٥٨,٣	بالعملة الأجنبية
مؤشرات:									
٤,٠٨	٤,١٥	٤,٠٢	٤,٥٢	٤,٧٥	٤,٢٧	٤,٢٧	٤,١٦	٤,١٧	مضاعف السيولة المحلية ^{٧/}
١,٤٧	١,٤٧	١,٤٢	١,٣٨	١,٣٠	١,٤٧	١,٤٥	١,٤٢	١,٦٨	معدل دوران النقود (وسطى) ^{٨/}
١٧,٣	١٧,٠	١٧,٥	١٧,٢	٢٠,١	١٥,٧	١٥,٩	١٥,٦	١٥,٥	معدل الدورة فى السيولة المحلية ^{٩/}
٢٤,٤	٢٣,٩	٢٤,٠	٢٢,٩	٢٥,٧	٢٣,٤	٢٤,٠	٢٣,٤	٢٢,٨	معدل الدورة فى الودائع ^{١٠/}
٧٣,٩	٦٩,٥	٧٣,٦	٧٦,٠	٧٩,٨	٧٣,١	٧٤,٣	٧٥,٩	٦٤,٣	نسبة إجمالى السيولة / الناتج المحلى الإجمالى

المصادر: البنك المركزى المصرى وحسابات وزارة المالية.
* مبدئى.

- ١/ تتضمن النقود المتداولة خارج البنك المركزى بالإضافة إلى ودائع البنوك لدى البنك المركزى بالجنيه المصرى.
- ٢/ يتضمن النقود المتداولة خارج الجهاز المصرفى بالإضافة إلى الودائع الجارية بالعملة المحلية. لا تتضمن الشيكات والحوالات تحت التحصيل.
- ٣/ تتضمن الودائع الجارية بالعملة الاجنبية والودائع غير الجارية بالعملات المحلية والأجنبية .
- ٤/ تم تفعيل إتفاقية الحساب المجد بين البنك المركزى ووزارة المالية فى يونيو ٢٠٠٨، مما أدى إلى إهلاك جزء من السندات الصادرة عن وزارة المالية لصالح البنك المركزى.
- ٥/ يتضمن المطلوبات من القطاع الخاص و القطاع العائلى.
- ٦/ لا تتضمن كل من الودائع لدى البنك المركزى والقروض الممنوحة من قبل البنك المركزى.
- ٧/ إجمالى السيولة المحلية / نقود الاحتياط.
- ٨/ الناتج المحلى الإجمالى / متوسط إجمالى السيولة المحلية (M٢). متوسط إجمالى السيولة المحلية = $\frac{[(M٢) t + (M٢) t - ١]}{٢}$.
- ٩/ يمثل نسبة الودائع الجارية و غير الجارية بالعملات الأجنبية إلى إجمالى السيولة المحلية. لا تتضمن كل من ودائع غير المقيمين (جزء من صافى الأصول الإجنبية) والودائع الحكومية.
- ١٠/ يمثل نسبة الودائع الحكومية و غير الحكومية بالعملات الأجنبية إلى إجمالى الودائع لدى البنوك. غير متضمن ودائع البنوك لدى البنك المركزى.

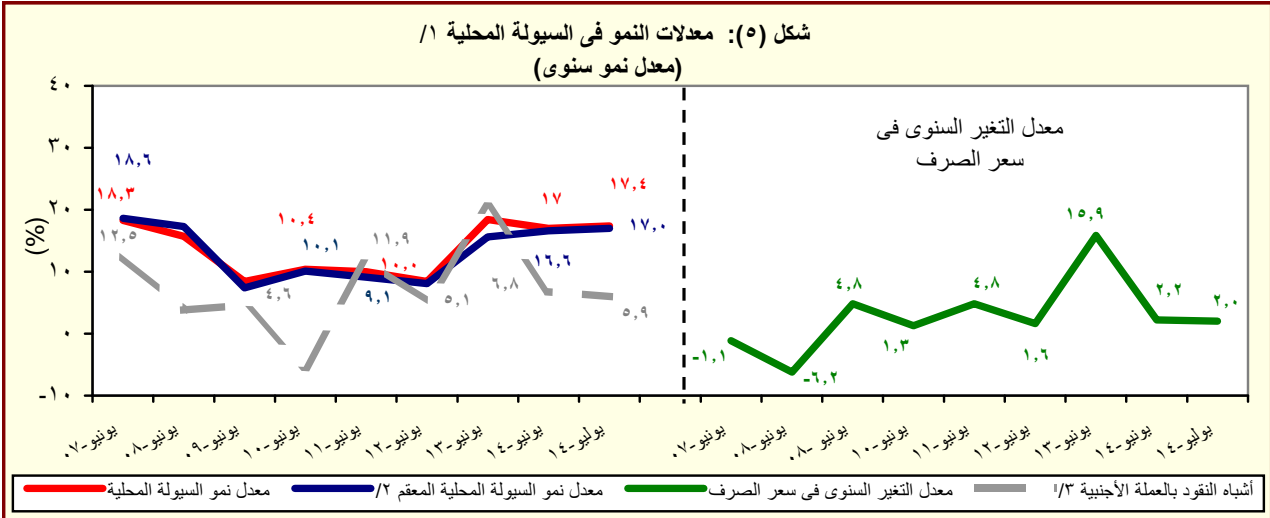

المصدر: البنك المركزى المصرى وحسابات وزارة المالية.

- ١/ إجمالى السيولة المحلية تتكون من المعروض النقدى وأشباه النقود.
- ٢/ معدل النمو فى السيولة المحلية باستخدام سعر الصرف الثابت، ويتم حسابه عن طريق تطبيق سعر الصرف السائد فى نفس الفترة من العام السابق للفترة الحالية.
- ٣/ الودائع الجارية و غير الجارية بالعملات الأجنبية .

القسم الأول: نظرة عامة على الأداء الإقتصادي والمالى (تابع)

بيان ربع سنوي				بيان سنوى				
يونيو-١٤	مارس-١٤	ديسمبر-١٣	يونيو-١٣	٢٠١٤/١٣	٢٠١٣/١٢	٢٠١٢/١١	٢٠١١/١٠	٢٠١٠/٠٩
ى- القطاع المالى والإستثمارات								
				إجمالى الإستثمارات المحلية				
				(نسبة إلى الناتج المحلى الإجمالى) ^{١١}				
٤,٥	٣,٤	٣,٤	٤,٢	١٤,٠	١٤,٢	١٦,٤	١٧,١	١٩,٥
				الإستثمارات الأجنبية المباشرة				
				(نسبة إلى الناتج المحلى الإجمالى) ^{١٢ / ١١}				
-٠,٢	٠,٦	٠,٦	٠,١	١,٤	١,٤	١,٥	٠,٩	٣,١
مؤشرات سوق المال (نهاية العام الميلادى)								
				العائد على مؤشر EGX-٣٠				
١,٠-	٤,٠-	٩,٧	١٢,٦-	١٠	١٤	١٠-	٦,٥	٥,٨
				معدل تذبذب مؤشر EGX-٣٠				
١,٨	١,٥	٠,٨	١,٩	٠,٨	٢,٠	١,٤	٠,٦	٢,١
				مؤشر هيرمس				
--	--	--	--	--	٥٥١	٣٨٢	٦٦٤	٥٧٣
				معدل تذبذب مؤشر هيرمس ^{١٣}				
--	--	--	--	--	١,٨	١,٢	٠,٥	٢,٢
				رأس المال السوقى (مليار جنيه) ^{١٥}				
٤٧٨	٤٧٠	٤٢٧	٣٢٢	٤٢٧	٣٧٦	٢٨٨	٤٨٨	٥٠٠
				رأس المال السوقى				
				(نسبة إلى الناتج المحلى الإجمالى) ^{١٦}				
٢٣,٩	٢٣,٥	٢١,٤	١٨,٣	٢١,٤	٢١,٤	١٨,٣	٣٥,٦	٤١,٤
				مضاعف الربحية ^{١٧}				
١٥,٤	١٥,٨	١٤,٨	١١,٠	١٤,٨	١٢,٤	١٠,٥	١٤,٧	١٢,١
				عائد السهم (%) ^{١٨}				
٦,١	٦,٣	٦,٦	٨,٤	٦,٦	٨,٦	١٠,٤	٧,١	٧,٠
				سندات مقيدة (مليون جنيه)				
٤٤٦,٩٠٧	٤٠٤,٧٣٤	٣٥٢,٢٠٠	٣٢٨,٠٣٠	٣٥٢,٢٠٠	٣٢٥,٨٣٥	٢٤٨,٠٨٦٩	٢٢٦,٧٩٩	١٣٤,٢٢٦
القطاع المصرفى (مليون جنيه): ^{١٩}								
				إجمالى الأصول				
١,٨١٦,٨٧٣	١,٧٧٥,٠١١	١,٦٨٤,٣٤٣	١,٥٦٣,٨٤٩	١,٦٨٤,٣٤٣	١,٤٤١,١٨٨	١,٣٦٦,١٦٠	١,٢٦٩,٦٩٠	١,٢٢٠,٦٥٥
				إجمالى أرصدة الإقراض و الخصم				
٥٨٧,٨٥٢	٥٦٣,١٣٣	٥٥٠,٣٠٣	٥٤٩,١٢٠	٥٥٠,٣٠٣	٥١٦,٨٤٢	٥٠٦,٧٣٦	٤٧٤,١٣٩	٤٦٥,٩٩٠
				رأس المال				
٧٧,٥٥٥	٧٦,٧٧٢	٧٦,٥٠٩	٧٢,٠٦١	٧٦,٥٠٩	٧١,٢٦٤	٦٧,٣٤٥	٥٩٠,٠٤٩	٤٦,٥٩٨
				إجمالى الودائع				
١,٤٢٩,٤٣٢	١,٣٥٧,٢٤٠	١,٣١١,٧٩٥	١,١٨٦,٩٨٥	١,٣١١,٧٩٥	١,٠٨٧,٨١٩	١,٠٢٣,٥١٧	٩٥٧,٠٣٧	٨٩٢,٤٩٢
				القروض غير المنتظمة إلى إجمالى القروض				
--	٩,٣	٩,١	٩,٥	--	٩,٣	٩,٨	١٠,٥	١٣,٦
مؤشرات مختارة								
مؤشرات السيولة فى الجهاز المصرفى								
				القروض / الودائع ^{١١٠}				
٤١,٠	٤١,٤	٤١,٨	٤٦,١	٤١,٨	٤٧,٤	٤٩,٤	٤٩,١	٥١,٨
				القروض / الأصول ^{١١١}				
٣٢,٤	٣١,٧	٣٢,٧	٣٥,١	٣٢,٧	٣٥,٩	٣٧,١	٣٧,٣	٣٨,٢
				الأوراق المالية / الأصول ^{١١١}				
٤٥,٤	٤٤,١	٤٣,٦	٤١,٨	٤٣,٦	٤٢,٥	٤٠,٦	٣٧,٣	٣٣,٣
				الودائع / الأصول ^{١١١}				
٧٨,٧	٧٦,٥	٧٧,٩	٧٥,٩	٧٧,٩	٧٥,٥	٧٤,٩	٧٥,٤	٧٣,١
				رأس المال / الأصول ^{١١١}				
٦,٩	٧,٠	٦,٧	٦,٩	٦,٧	٧,٠	٦,٨	٦,٤	٦,٢
				مخصصات القروض / إجمالى الأصول ^{١١١}				
٣,٥	٣,٥	٣,٦	٣,٩	٣,٦	٣,٩	٤,٠	٤,٣	٥,٨

المصادر: الهيئة العامة لسوق المال والبنك المركزى المصرى.

-- بيان غير متاح.

١/ تم حساب المؤشرات الربع سنوية كنسبة من الناتج المحلى الإجمالى للعام بأكمله.

٢/ صافى الإستثمارات الأجنبية المباشرة تشمل الإستثمار الاجنبى فى قطاع البترول.

٣/ على أساس الإنحراف المعيارى للعوائد اليومية خلال شهر الدراسة. البيانات السنوية تعكس نهاية ديسمبر من كل عام.

٤/ سلسلة معدلة.

٥/ القيمة السوقية للأرصدة القائمة. يمثل ناتج ضرب عدد الأسهم القائمة فى سعر السوق السائد.

٦/ قامت وزارة التخطيط بتقدير قيمة الناتج المحلى الإجمالى لعام ٢٠١٤/٢٠١٣ بنحو ١٩٩٧,٦ مليار جنيه، مقارنة بناتج محلى إجمالى قدره ١٧٥٣,٣ مليار جنيه لعام ٢٠١٣/٢٠١٢.

٧/ ويعرف أيضا بمعدل السعر على العائد، ويقاس بنسبة سعر السوق لكل سهم إلى أرباحه السنوية.

٨/ الكوبون السنوى الموزع / سعر السهم الجارى.

٩/ تعكس بيانات البنوك التجارية.

١٠/ تتضمن القروض والودائع الحكومية وغير الحكومية، ولا تشمل ودائع البنوك لدى البنك المركزى المصرى.

١١/ لدى البنوك العامة فى مصر، بخلاف البنك المركزى.

القسم الأول: نظرة عامة على الأداء الإقتصادى والمالى (تابع)

بيان ربع سنوي				بيان سنوي				
ابريل -يونيو ٢٠١٤ *	يناير-مارس ٢٠١٣ *	اكتوبر-ديسمبر ٢٠١٣ *	ابريل -يونيو ٢٠١٣ #	٢٠١٣/١٢	٢٠١٢/١١	٢٠١١/١٠	٢٠١٠/٠٩	٢٠٠٩/٠٨
لكـ معاملات القطاع الخارجى								
(مليون دولار)								
١٨,٨٥٠	٢٠,١٩٥	١٦,٨٦١	١٨,٧٣٠	٦٨,٤٧٧	٦٤,٣٥٢	٦٢,٠٠٢	٥٧,٨٩٩	٥٧,٢١٧
٢٠,٩٧٣	١٩,٦٧٢	١٨,٣٧٤	١٩,٣٩٠	٧٤,٨٦٨	٧٤,٤٩٨	٦٨,٠٩٠	٦٢,٢١٧	٦١,٦٤١
٨,٥٢١-	٩,٧٤٣-	٧,٧٥٢-	٥,١٢٠-	٣٠,٦٩٥-	٣٤,١٣٩-	٢٧,١٠٣-	٢٥,١٢٠-	٢٥,١٧٣-
٣٤٩-	١,١٥٥	٣٧	٣٨٧-	٥,٠٣٩	٥,٥٨٥	٧,٨٧٨	١٠,٣٣٩	١٢,٥٠٢
٢,١٢٤-	٥٢٣	١,٥١٣-	٦٦٠-	٦,٣٩٠-	١٠,١٤٦-	٦,٠٨٨-	٤,٣١٨-	٤,٤٢٤-
١,٤٠٢	٥٤٦	٩٩٢-	٣,٣٢١	٩,٧٧٣	١,٠٢٣	٤,١٩٩-	٨,٩٨٠	٢,٢٨٥
٧٣٩-	٢١٨	١,٧٤٧-	٢,٣٢٧	٢٣٧	١١,٢٧٨-	٩,٧٥٤-	٣,٣٥٦	٣,٣٧٨-
١٦,٦٨٧	١٧,٤١٤	١٧,٠٣٢	١٤,٩٣٦	١٤,٩٣٦	١٥,٥٣٤	٢٦,٥٦٤	٣٥,٢٢١	٣١,٣١٠
(نسبة إلى الناتج المحلى الإجمالى) ^{١/}								
٧,٥	٧,٠	٥,٨	٦,٣	٢٥,٢	٢٤,٥	٢٦,٣	٢٦,٥	٣٠,٣
٨,٤	٦,٩	٦,٣	٦,٦	٢٧,٥	٢٨,٣	٢٨,٩	٢٨,٤	٣٢,٦
٣,٤-	٣,٤-	٢,٧-	٢,٠-	١١,٣-	١٣,٠-	١١,٥-	١١,٥-	١٣,٣-
٠,١-	٠,٤٠	٠,٠١	٠,٢-	١,٩	٢,١	٣,٣	٤,٧	٦,٦
٠,٨-	٠,٢	٠,٥-	٠,٣-	٢,٤-	٣,٩-	٢,٦-	٢,٠-	٢,٣-
٠,٣-	٠,١	٠,٦-	٠,٩	٠,١	٤,٣-	٤,١-	١,٥	١,٨-
نسبة إلى إجمالى المتحصلات الجارية ^{٢/}								
١٩,١	١٧,٥	٢٠,٠	٢٠,٤	٢٠,٦	٢١,٧	٢٤,٣	٢٣,٩	٢٥,٠
١٩,٦	١٣,٤	١٩,٣	٢٨,٥	١٩,٣	١٧,٦	١٩,٨	١٨,٠	١٩,٤
٨,٦	٧,٨	٥,٦	٨,٩	١٤,٤	١٤,٨	١٧,٣	٢٠,٤	١٨,٥
٢٨,٣	٢٢,٩	٢٦,٤	٢٤,٨	٢٧,٢	٢٧,٩	٢٠,٢	١٦,٧	١٣,٥
مؤشرات أخرى (%)								
٤٦,١	٣٩,١	٤٦,١	٦٣,٥	٤٧	٤٢	٥٠	٤٩	٥٠
٩٣	١٣١	١٠١	٩٣	١٢٩	١٣٧	١٥٦	١٧٨	٢١١
٣,٢	٣,٣	٣,٦	٣,٠	٣,١	٣,١	٥,٩	٨,٦	٧,٥
--	٣٨,٥	٣٧,٢	٣٥,٠	٣٤,٦	٤٥,٢	٧٦,١	١٠٤,٨	٩٩,٦
الخارجى (%) ^{١٥}								

المصدر : البنك المركزى المصرى.
أرقام معدلة من قبل البنك المركزى المصرى.
* بيان مبدئى.
-- بيان غير متاح.
١/ قد تظهر بعض الفروق فى تقييم الإحتياطيات الدولية نتيجة استخدام أسعار صرف مختلفة داخل محفظة الإحتياطى من العملات الأجنبية.
٢/ تم حساب المؤشرات الربع سنوية بإستخدام بيانات الناتج المحلى الإجمالى للعام بأكمله. قامت وزارة التخطيط بتقدير قيمة الناتج المحلى الإجمالى لعام ٢٠١٤/٢٠١٣ بنحو ١٩٩٧,٦ مليار جنيه ، مقارنة بناتج محلى إجمالى قدره ١٧٥٣ مليار جنيه لعام ٢٠١٢/٢٠١٣ .
٣/ بإستبعاد التحويلات الرسمية.
٤/ بعدد أشهر الواردات.
٥/ لا يشمل مديونية القطاع الخاص غير المضمونة.

القسم الثانى

مؤشرات الإقتصاد العینى و الحقیقى

- | | |
|---|----------|
| الناتج المحلى الإجمالى بحسب الموارد و الإستخدامات بأسعار السوق (أسعار جارية)..... ١١ | جدول (١) |
| الناتج المحلى الإجمالى بتكلفة عوامل الإنتاج موزعاً بحسب القطاعات الإقتصادية (أسعار جارية)..... ١٢ | جدول (٢) |
| إجمالى الإستثمارات موزعة بحسب القطاعات الإقتصادية..... ١٣ | جدول (٣) |

جدول (١) الناتج المحلي الإجمالي بحسب الموارد والإستخدامات (بأسعار السوق)^{١/}
(أسعار جارية)

(مليار جنيه)

*	٢٠١٤/٢٠١٢		٢٠١٣/٢٠١٢		٢٠١٢/٢٠١١		٢٠١١/٢٠١٠		٢٠١٠/٢٠٠٩		٢٠٠٩/٢٠٠٨		٢٠٠٨/٢٠٠٧		٢٠٠٧/٢٠٠٦	
	/٢		/٢		/٢		/٢		/٢		/٢		/٢		/٢	
الناتج المحلي الإجمالي	١٩٩٧,٦	١٧٥٣,٣	١٥٧٥,٥	١٣٧١,١	١٢٠٦,٦	١٠٤٢,٢	٨٩٥,٥	٧٤٤,٨	(٢٠,٦)	(٢٠,٢)	(١٦,٤)	(١٥,٨)	(١٣,٦)	(١٤,٩)	(١١,٣)	(١٣,٩)
جملة الطلب المحلي	٢١٧٤,٧	١٨٧١,٢	١٧٠٨,١	١٤٢٧,٦	١٢٦٩,٨	١١١١,٤	٩٤٥,٦	٧٧٨,٩	(٢٠,٢)	(٢٠,٢)	(١٦,٤)	(١٥,٨)	(١٣,٦)	(١٤,٩)	(١١,٣)	(١٣,٩)
الإستهلاك النهائي	١٨٩٤,١	١٦٢٢,٦	١٤٥٠,٠	١١٩٣,١	١٠٣٤,٥	٩١١,٤	٧٤٥,١	٦٢٣,٦	(٢٠,٢)	(٢٠,٢)	(١٦,٤)	(١٥,٨)	(١٣,٦)	(١٤,٩)	(١١,٣)	(١٣,٩)
الإستهلاك الخاص	١٦٥٤,١	١٤١٧,٨	١٢٧١,٠	١٠٣٦,١	٨٩٩,٨	٧٩٣,١	٦٤٧,٦	٥٣٩,٢	(٢٠,٢)	(٢٠,٢)	(١٦,٤)	(١٥,٨)	(١٣,٦)	(١٤,٩)	(١١,٣)	(١٣,٩)
الإستهلاك العام والحكومي	٢٤٠,٠	٢٠٤,٨	١٧٩,٠	١٥٧,٠	١٣٤,٧	١١٨,٣	٩٧,٥	٨٤,٤	(٢٠,٢)	(٢٠,٢)	(١٦,٤)	(١٥,٨)	(١٣,٦)	(١٤,٩)	(١١,٣)	(١٣,٩)
الاستثمارات ^{٣/}	٢٨٠,٦	٢٤٨,٦	٢٥٨,١	٢٣٤,٥	٢٣٥,٣	٢٠٠,٠	٢٠٠,٥	١٥٥,٣	(٢٠,٢)	(٢٠,٢)	(١٦,٤)	(١٥,٨)	(١٣,٦)	(١٤,٩)	(١١,٣)	(١٣,٩)
صافي الصادرات	١٧٧,١-	١١٧,٩-	١٣٢,٦-	٥٦,٥-	٦٣,٢-	٦٩,٢-	٥٠,١-	٣٤,١-	(٢٠,٢)	(٢٠,٢)	(١٦,٤)	(١٥,٨)	(١٣,٦)	(١٤,٩)	(١١,٣)	(١٣,٩)
الصادرات السلعية والخدمات ^{٤/}	٣٠٣,٤	٣١٦,٦	٢٧٤,٦	٢٨٢,٠	٢٥٧,٦	٢٦٠,١	٢٩٥,٩	٢٢٥,٣	(٢٠,٢)	(٢٠,٢)	(١٦,٤)	(١٥,٨)	(١٣,٦)	(١٤,٩)	(١١,٣)	(١٣,٩)
الواردات السلعية والخدمات	٤٨٠,٥	٤٣٤,٥	٤٠٧,٢	٣٣٨,٥	٣٢٠,٨	٣٢٩,٣	٣٤٦,٠	٢٥٩,٤	(٢٠,٢)	(٢٠,٢)	(١٦,٤)	(١٥,٨)	(١٣,٦)	(١٤,٩)	(١١,٣)	(١٣,٩)

ملاحظات (نسبة للناتج المحلي الإجمالي)

الإستهلاك النهائي	٩٤,٨	٩٢,٥	٩٢,٠	٨٧,٠	٨٥,٧	٨٧,٤	٨٣,٢	٨٣,٧
الاستثمارات ^{٣/}	١٤,٠	١٤,٢	١٦,٤	١٧,١	١٩,٥	١٩,٢	٢٢,٤	٢٠,٩
الصادرات السلعية والخدمات ^{٤/}	١٥,٢	١٨,١	١٧,٤	٢٠,٦	٢١,٣	٢٥,٠	٣٣,٠	٣٠,٢
الواردات السلعية والخدمات	٢٤,١	٢٤,٨	٢٥,٨	٢٤,٧	٢٦,٦	٣١,٦	٣٨,٦	٣٤,٨

المصدر: وزارة التنمية الإقتصادية.

* بيان مبدئي، وقابل للتعديل. قامت وزارة التخطيط بتقدير قيمة الناتج المحلي الإجمالي لعام ٢٠١٤/٢٠١٣ بنحو ١٩٩٧,٦ مليار جنيه ، مقارنة بناتج محلي إجمالي قدره ١٧٥٣ مليار جنيه لعام ٢٠١٣/٢٠١٢.

() معدل النمو عن الفترة المقابلة في العام السابق.

١/ تشمل صافي الضرائب غير المباشرة.

٢/ قامت وزارة التخطيط بمراجعة بيانات الناتج المحلي الإجمالي لعام ٢٠١٣/١٢ على أساس ربع سنوي.

٣/ تشمل التكوين الرأسمالي و التغير في المخزون. تصل قيمة التغير في المخزون خلال العام المالي ٢٠١٤/٢٠١٣ نحو ١٥٥ مليار جنيه ، مقارنة بـ٧ مليار جنيه خلال العام المالي ٢٠١٣/٢٠١٢.

٤/ تشمل حصة الشريك الأجنبي في قطاع البترول.

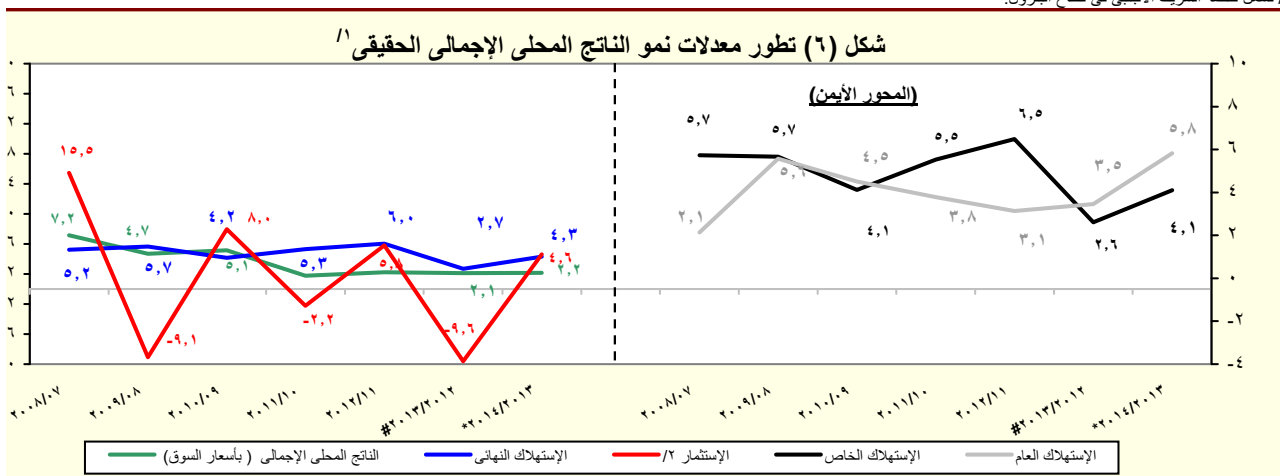

المصدر: وزارة التخطيط والتعاون الدولي.

* بيان مبدئي، وقابل للتعديل.

بيانات معدلة.

() معدل النمو عن الفترة المقابلة في العام السابق.

١/ باستخدام أسعار ٢٠٠٧/٢٠٠٦ للفترة ٢٠٠٣/٢٠٠٢ والأسعار الثابتة لسنة ٢٠٠٧/٢٠٠٦ عند حساب معدلات النمو الحقيقية للفترة ٢٠٠٨/٢٠٠٧ - ٢٠١٢/٢٠١١، والأسعار الثابتة لسنة ٢٠١٢/٢٠١١ عند حساب معدلات النمو الحقيقية خلال عام ٢٠١٣/٢٠١٢.

٢/ تشمل التكوين الرأسمالي و التغير في المخزون.

جدول (٦): معدل التضخم السنوى لأسعار المنتجين طبقاً للنشاط الإقتصادي^{١/}
(نسبة التغير)

	بيان ربع سنوي ^{٢/}					بيان شهري ^{٣/}				
	يوليو-سبتمبر ٢٠١٣	يناير - مارس ٢٠١٤	ابريل-يونيه ٢٠١٤	يوليو-سبتمبر ٢٠١٤	يوليو-سبتمبر ٢٠١٤	سبتمبر-١٣	يونيو-١٤	يوليو-١٤	أغسطس-١٤	سبتمبر-١٤
	٢٠١٣	٢٠١٤	٢٠١٤	٢٠١٤	٢٠١٤	٢٠١٣	٢٠١٤	٢٠١٤	٢٠١٤	٢٠١٤
معدل التضخم لأسعار المنتجين	٥.٠	٧.٥	٥.٤	٤.٨	٤.٨	١.٦	٤.٣	٥.٧	٤.٥	٤.١
الزراعة وإستغلال الغابات وصيد الأسماك	٨.١	١٨.٨	٨.٦	٣.١	٣.١	-٠.٨	٤.٠	٣.٥	٢.٤	٣.٦
المحاصيل ومنتجات الصيد وأنشطة الخدمات ذات الصلة	٨.٧	١٩.٩	٨.٨	٢.١	٢.١	-١.٢	٣.٦	٢.٦	١.٣	٢.٦
صيد الاسماك وتربية الأحياء المائية	٠.٥	٦.١	٦.٦	١٧.٢	١٧.٢	٥.٠	٩.٠	١٦.٠	١٨.٧	١٦.٨
التعدين وإستغلال المحاجر	٠.٦	٣.١-	٤.٨	-٦.٩	-٦.٩	-٠.٧	٥.٦	٢.١-	٧.٤-	١١.٠-
إستخراج البترول الخام والغاز الطبيعي	٠.٦	٢.٩-	٥.١	-٦.٧	-٦.٧	-٠.٨	٦.٠	١.٩-	٧.٣-	١٠.٩-
التعدين وإستغلال المحاجر الأخرى	٤.٨	١٥.٥-	١٥.٨-	١٤.١-	١٤.١-	٤.٨	١٥.٨-	١٤.٢-	١٤.٠-	١٤.٠-
الصناعات التحويلية	٦.٤	٥.٥	٢.٨	١٠.٨	١٠.٨	٦.٥	٢.٩	١٠.١	١١.٣	١١.٠
صناعة المنتجات الغذائية	٦.٠	٧.٧	٥.٨	٥.٢	٥.٢	٧.٢	٥.٨	٥.٣	٥.٩	٤.٣
صناعة المشروبات	١٨.٨	١٨.٨	١٥.١	٠.٤	٠.٤	١٨.٨	٨.٣	٠.٤	٠.٤	٠.٤
صناعة منتجات التبغ	٦.١	٨.١	١٠.٣	٨.٠	٨.٠	٦.١	١٠.٣	٧.٠	٧.٠	١٠.٠
صناعة الغزل و النسيج	٤.٦	٠.٩	١.٣	١.٤	١.٤	٤.٦	١.٦	١.٤	١.٤	١.٤
صناعة الملابس الجاهزة	٠.٥	١٠.٢	٩.٦	١١.٥	١١.٥	٠.٥	٩.٦	١١.٥	١١.٥	١١.٥
صناعة الجلد ومنتجاته	٠.٠	٠.٠	٠.٠	٠.٠	٠.٠	٠.٠	٠.٠	٠.٠	٠.٠	٠.٠
صناعة الخشب ومنتجاته	٢٦.٩	٣٣.٤	١٣.٤	٩.٤	٩.٤	٢٦.٩	٥.٧	٩.٩	٩.١	٩.٢
صناعة الورق ومنتجاته	٠.١	١.٥	١.٤	٢.٣	٢.٣	٠.١	١.٤	٢.٣	٢.٣	٢.٣
الطباعة وإستتساخ وسائط الإعلام المسجلة	٠.٠	٠.٠	٠.٠	٠.٠	٠.٠	٠.٠	٠.٠	٠.٠	٠.٠	٠.٠
صناعة فحم الكوك و المنتجات النفطية	٢.١	٠.٩	٠.٠	٤٠.٤	٤٠.٤	٢.١	٠.٠	٤٠.٤	٤٠.٤	٤٠.٤
صناعة المواد ومنتجات الكيماوية	٣.٦	١.٤	٠.١-	٠.٩	٠.٩	٢.٨	٠.٠	٠.٨	٠.٨	١.٠
صناعة المستحضرات الصيدلانية و الكيماوية والدوائية ومنتجات النباتات الطبية	٠.٨	٠.١-	٠.٥-	٠.٥-	٠.٥-	٠.٨	٠.٥-	٠.٥-	٠.٥-	٠.٥-
صناعة منتجات المطاط واللدائن	٩.٠	١٧.٢	١٢.٤	٨.١	٨.١	٩.١	٩.٣	١١.١	٦.٦	٦.٦
صناعة منتجات المعادن اللافلزية الأخرى	١٣.٣	٩.١	٩.٦	١٥.٧	١٥.٧	١٣.٣	١٠.٣	١١.٣	١٧.٨	١٨.١
صناعة الفلزات القاعدية	١٢.٤	٥.١	١.١-	١.٧	١.٧	١١.٤	٠.٩-	١.٦-	٣.٢	٣.٥
صناعة منتجات المعادن المشكلة عدا الماكينات و المعدات	٣١.٢	٣١.٨	٥.٨-	٣.٦	٣.٦	٣١.٢	١.٨	٣.٢	٣.٦	٤.٠
صناعة الحاسبات ومنتجات الإلكترونية والبصرية ومكوناتها وصناعة الأجهزة الطبية	٠.٠	٢.٧-	٥.٢-	٤.٣-	٤.٣-	٠.٠	٥.٢-	٤.٣-	٤.٣-	٤.٣-
صناعة الأجهزة الكهربائية	٥.٩	٥.٢	٢.٤	١.٨	١.٨	٥.٩	٢.٤	١.٨	١.٨	١.٨
صناعة الآلات والمعدات الغير مصنفة فى موضع آخر	٥.٧	١١.١	٥.٨	٧.٤	٧.٤	٥.٧	٥.٨	٧.٤	٧.٤	٧.٤
صناعة المركبات ذات المحركات	٠.٠	٠.٠	٠.٠	٠.٠	٠.٠	٠.٠	٠.٠	٠.٠	٠.٠	٠.٠
صناعة معدات النقل الأخرى	٠.٠	٠.٠	٠.٠	٠.٠	٠.٠	٠.٠	٠.٠	٠.٠	٠.٠	٠.٠
صناعة الأثاث ومنتجات الخشبية	٠.٣	٠.٣	٠.٢	٠.٣	٠.٣	٠.٣	٠.٢	٠.٣	٠.٣	٠.٣
صناعات تحويلية اخرى	٦.٩-	١٤.٧-	٤.٥-	٠.٣-	٠.٣-	١٣.٢-	٥.٥-	٢.٨	٠.٢	٣.٧-
إمدادات الكهرباء والغاز والبخار وإمدادات التكييف	٣.١	٠.٠	٢٥.٥	٦١.٨	٦١.٨	٣.١	٣٨.٣	٦١.٨	٦١.٨	٦١.٨
أنشطة الإمداد المائى وشبكات الصرف الصحى وإدارة معالجة النفايات	٠.٠	١٢.١	١٢.١	١٤.٤	١٤.٤	٠.٠	١٢.١	١٢.١	١٢.١	١٩.٠
تجميع وتنقية وتوزيع الميام	٠.٠	٢٨.٢	٢٨.٢	٣٣.٥	٣٣.٥	٠.٠	٢٨.٢	٢٨.٢	٢٨.٢	٤٤.٢
جمع ومعالجة وتدوير المخلفات والنفايات	٠.٠	٠.٠	٠.٠	٠.٠	٠.٠	٠.٠	٠.٠	٠.٠	٠.٠	٠.٠
النقل والتخزين	٠.٠	٥.٥	٥.٥	٧.٠	٧.٠	٠.٠	٥.٦	٧.٠	٧.٠	٧.٠
النقل البرى	٠.٠	٠.٧	٠.٧	١١.١	١١.١	٠.٠	٠.٧	١١.١	١١.١	١١.١
النقل عبر الماء	٠.٠	٠.٠	٠.٠	٠.٠	٠.٠	٠.٠	٠.٠	٠.٠	٠.٠	٠.٠
النقل الجوى	٠.٠	٦.٣	٦.٣	٦.٣	٦.٣	٠.٠	٦.٣	٦.٣	٦.٣	٦.٣
البريد وأنشطة الخدمات البريدية	٠.٠	٠.٠	٠.٠	٠.٠	٠.٠	٠.٠	٠.٠	٠.٠	٠.٠	٠.٠
أنشطة خدمات الغذاء والإقامة	١.٩-	٠.٩	٦.٤-	٢.٣	٢.٣	١.٩-	٦.٤-	٢.٣	٢.٣	٢.٣
أنشطة الإقامة	٨.١-	١.٠-	١٣.٢-	١٠.٠-	١٠.٠-	٨.١-	١٣.٢-	١٠.٠-	١٠.٠-	١٠.٠-
أنشطة خدمات الغذاء والمشروبات	٨.٨	٣.٨	٣.٨	٢٠.٤	٢٠.٤	٨.٨	٣.٨	٢٠.٤	٢٠.٤	٢٠.٤
أنشطة المعلومات والإتصالات	٠.٠	٠.٠	٠.٠	٠.٠	٠.٠	٠.٠	٠.٠	٠.٠	٠.٠	٠.٠

المصدر: الجهاز المركزى للتعبئة العامة والإحصاء.

١ / قام الجهاز المركزى للتعبئة العامة والإحصاء بإصدار رقم قياسى لأسعار المنتجين بدءاً من سبتمبر ٢٠٠٧ ، وذلك بإستخدام أسعار السلع والخدمات للسنة المالية (٢٠٠٤-٢٠٠٥) كفترة أساس لسلسلة الأرقام القياسية، كما تم إستخراج الأوزان بإستخدام متوسط عامى (٢٠٠٢-٢٠٠٣ ، ٢٠٠٣-٢٠٠٤) للقيم الإجمالية للإنتاج الصناعى والزراعى والخدمى.

٢/ التغير فى الرقم القياسى عن الفترة المقابلة فى العام السابق.

٣/ التغير فى الرقم القياسى عن الشهر المقابل فى العام السابق .

جدول (٣): إجمالي الإستثمارات موزعة بحسب القطاعات الإقتصادية

(٢٠١٣/٢٠١٤)*^{١/}

(مليون جنيه)

قطاع حكومي	هينات اقتصادية	قطاع أعمال عام	قطاع خاص	إجمالي	نسبة الى إجمالي الإستثمارات (%)
الإجمالي العام	٥١٠٩٥	٢٣٧٧٢	٢٥٢٧٧	١٦٤٩٤٧	٢٦٥٠٩١
القطاع السلعي	٨٦٤٥	٢٨١٤	١٨١٣٨	٨٣٨٥٨	١١٣٤٥٥
الزراعة والرئ والصيد	٣٨٢٨	٧٥	٠,١	٧٤٨١	١١٣٨٤
البترول الخام والتعدين والغاز الطبيعي	-	٢٠	١٩١٨	٢٦٨٠٠	٢٨٧٣٨
الصناعات التحويلية والمنتجات البترولية	١١٣	٣٨	٦٠١٧	٤٦٢٣٧	٥٢٤٠٤
الكهرباء والمياه	٤٦٥٥	٢٦٨١	٩٤٤٧	١٥٠٠	١٨٢٨٣
التشييد والبناء	٥٠	-	٧٥٦	١٨٤٠	٢٦٤٦
الخدمات الإنتاجية	١٠٣٨٨	٤٤٤١	٧٠٤١	٤٠٧٦٩	٦٢٦٣٩
النقل والإتصالات ^{٢/}	١٠٣٤٦	٤٢٠٩	٤٣١١	٣٠٩٦٩	٤٩٨٣٥
تجارة الجملة والتجزئة	٠,٩	١١٥	٥١٤	٧٧٠٠	٨٣٣٠
الخدمات المالية، التأمين والضمان الإجتماعى	٣٢	٩٤	٩١٥	-	١٠٤٢
السياحة	١٠	٢٣	١٣٠٠	٢١٠٠	٣٤٣٢
الخدمات الإجتماعية	٣٢٠٦٢	١٦٥١٨	٩٨	٤٠٣٢٠	٨٨٩٩٨
الإسكان والأنشطة العقارية	٣٤٧٥	٣٠٩	-	٢٨١٢٠	٣١٩٠٤
الخدمات التعليمية	٣٧٢٤	٣٨	-	٤٠٠٠	٧٧٦٢
الخدمات الصحية	٢٢٤٨	٢٤٧	-	٣٠٠٠	٥٤٩٥
خدمات أخرى ^{٣/}	٢٢٦١٦	١٥٩٢٤	٩٨	٥٢٠٠	٤٣٨٣٧

ملاحظات: الرقم القياسى للإنتاج للقطاعات الإقتصادية الرئيسية (٢٠٠٢ = ١٠٠)

٢٠١٣/٢٠١٤				٢٠١٢/٢٠١٣	
يوليو - سبتمبر		أكتوبر - ديسمبر		يناير - مارس	
ابريل - يونيو		ابريل - يونيو		ابريل - يونيو	
الرقم القياسى العام للإنتاج	١٩٥,٩	١٧٦,٢	١٣٩,٣	١٤٢,٨	١٨٠,٣
الصناعات التحويلية ^{٤/}	١٥٧,٣	١٥٠,٥	١٢٩,٧	١٣٥,٢	١٦٨,٥
منتجات بترول	١٥٣,١	١٥٧,٢	١٤٥,٦	١٥٣,٣	١٥٩,٣
غاز طبيعى	١٩٦,٧	٢٠٠,٢	١٨٩,٨	١٧٨,٥	١٩١,١
الكهرباء	١٩٥,٣	٢١١,٤	١٩٥,٨	١٨٩,٠	٢٠٥,١
التشييد والبناء	١٨٨,١	١٥٤,٣	٢٠٦,٧	١٨١,٢	٢١٦,٥
النقل ^{٥/}	٧٠,٣	٦٧,١	٤٩,٨	٦٣,٥	٧١,٧
قناة السويس ^{٦/}	٢٦٧,٩	٢٦٢,٤	٢٥٧,٦	٢٥٥,٢	٢٧٢,٨
السياحة	٤١١,٢	٣١٨,٠	١٢٨,٦	١٤٢,٥	٢٥٨,٧

المصدر: وزارة التخطيط والتعاون الدولى

* بيان مبدئى.

-- بيان غير متاح.

١/ لا يشمل المعلومات والتغير فى المخزون.

٢/ يشمل قناة السويس والمعلومات.

٣/ يشمل الصرف الصحى والتسويات واحلال وصيانة الأصول.

٤/ تمت مراجعة البيانات الخاصة بمؤشر الصناعات التحويلية و التشييد و البناء خلال الفترة من يونيو ٢٠١٣ حتى يونيو ٢٠١٤.

٥/ لا يتضمن قناة السويس.

٦/ على أساس قيمة متحصلات قناة السويس بالدولار الأمريكى.

القسم الثالث

الأسعار المحلية

جدول (٤)	معدلات التضخم السنوية في الأرقام القياسية للأسعار المحلية-----	١٧
جدول (٥)	معدلات التضخم السنوية لأسعار المستهلكين-----	١٨
جدول (٦)	معدل التضخم السنوى لأسعار المنتجين طبقاً للنشاط الأقتصادي-----	١٩
جدول (٧)	معدل التضخم السنوى لأسعار المنتجين طبقاً للإستخدام النهائى-----	٢٠
جدول (٨)	معدل التضخم السنوى لأسعار المنتجين طبقاً لدرجة التصنيع-----	٢٠
جدول (٩)	تطور أسعار الصرف-----	٢١

جدول (٤): معدلات التضخم السنوية فى الأرقام القياسية للأسعار المحلية : ٢٠١١/٢/٣

بيان ملخص
٢٠١١ - ٢٠١٤

٢٠١٤				٢٠١٣				٢٠١٢				٢٠١١				
الرقم القياسي	معدل التضخم	الرقم القياسي لأسعار المستهلكين		الرقم القياسي	معدل التضخم	الرقم القياسي لأسعار المستهلكين		الرقم القياسي	معدل التضخم	الرقم القياسي لأسعار المستهلكين		الرقم القياسي	معدل التضخم	الرقم القياسي لأسعار المستهلكين		
لأسعار المنتجين	الأساسى	إجمالى	حضر الجمهورية	لأسعار المنتجين	الأساسى	إجمالى	حضر الجمهورية	لأسعار المنتجين	الأساسى	إجمالى	حضر الجمهورية	لأسعار المنتجين	الأساسى	إجمالى	حضر الجمهورية	
٨,٧	١١,٧	١٢,٢	١١,٤	٠,٥-	٥,٢	٦,٦	٦,٣	٧,٤	٦,٩	٩,٢	٨,٦	١٤,٧	٩,٧	١١,٠	١٠,٨	يناير
٦,٢	٩,٧	١٠,٢	٩,٨	٠,٨-	٧,٧	٨,٧	٨,٢	٨,٨	٧,٣	٩,٩	٩,٢	١٦,٨	٩,٥	١٠,٨	١٠,٧	فبراير
٧,٦	٩,٩	١٠,٢	٩,٨	٣,٠-	٧,٠	٨,٢	٧,٦	٥,٤	٨,٧	٩,٥	٩,٠	٢٠,٤	٨,٥	١١,٨	١١,٥	مارس
٥,٦	٩,١	٩,١	٨,٩	١,٧-	٧,٥	٨,٨	٨,١	٢,٩	٨,٤	٩,٣	٨,٨	٢٠,٥	٨,٨	١٢,٤	١٢,١	ابريل
٦,٤	٨,٩	٨,٣	٨,٢	٠,٤-	٨,٠	٩,٠	٨,٢	٢,٨	٧,٢	٨,٦	٨,٣	٢٠,١	٨,٨	١٢,٢	١١,٩	مايو
٤,٣	٨,٨	٨,٢	٨,٢	٨,٤	٨,٦	١٠,٩	٩,٨	٣,٧-	٧,٠	٧,٤	٧,٣	١٩,٤	٨,٩	١٢,١	١١,٩	يونيو
٥,٧	٩,٦	١١,١	١١,٠	٨,٩	٩,١	١١,٥	١٠,٣	٢,١-	٦,٣	٦,٣	٦,٤	١٧,٣	٨,٧	١٠,٧	١٠,٤	يوليو
٤,٥	١٠,١	١١,٤	١١,٥	٤,٨	٩,٠	١٠,٩	٩,٧	٢,٣	٥,٣	٦,٣	٦,٥	١٤,٠	٧,٠	٨,٨	٨,٥	أغسطس
٤,١	٩,١	١١,١	١١,١	١,٦	١١,٢	١١,١	١٠,١	٤,٥	٣,٨	٦,٣	٦,٢	١١,٨	٧,٩	٨,٥	٨,٢	سبتمبر
				٥,١	١١,١	١١,٥	١٠,٥	٤,٠	٤,٦	٧,٠	٦,٧	٦,٠	٧,٦	٧,٥	٧,١	أكتوبر
				٩,٨	١١,٩٥	١٤,٢	١٣,٠	١,٦-	٤,٢	٤,١	٤,٣	٩,١	٧,٠	١٠,٠	٩,١	نوفمبر
				٩,١٠	١١,٩١	١٢,٥	١١,٧	٠,٤-	٤,٤	٤,٧	٤,٧	٩,٢	٧,١	١٠,٤	٩,٦	ديسمبر

المصدر: الجهاز المركزى للتعبئة العامة والإحصاء.

١/ قام الجهاز المركزى للتعبئة العامة والإحصاء بإستحداث سلسلة جديدة للأرقام القياسية لأسعار المستهلكين بدءاً من أغسطس ٢٠٠٩، وذلك بإستخدام شهر يناير ٢٠١٠ كشهر أساس للسلسلة الجديدة، بالإضافة إلى إستخدام أوزان جديدة للمجموعات السلعية الرئيسية مستخرجة فى ضوء نتائج بحث الدخل والإنفاق والإستهلاك لعام ٢٠٠٨/٢٠٠٩. هذا، وتجدر الإشارة إلى أن سلسلة أسعار المستهلكين ما قبل أغسطس ٢٠٠٩ مبنية على أساس شهر يناير ٢٠٠٧، كما إعتمدت الأوزان السابقة على بحث الدخل والإنفاق والإستهلاك للعام المالى ٢٠٠٤/٢٠٠٥.

٢/ قام الجهاز المركزى للتعبئة العامة والإحصاء بإصدار رقم قياسى لأسعار المنتجين بدءاً من سبتمبر ٢٠٠٧، وذلك بإستخدام أسعار السلع والخدمات للسنة المالية (٢٠٠٤-٢٠٠٥) كفترة أساس لسلسلة الأرقام القياسية، كما تم إستخراج الأوزان بإستخدام متوسط عامى (٢٠٠٢-٢٠٠٣، ٢٠٠٣-٢٠٠٤) للقيم الإجمالية للإنتاج الصناعى والزراعى والخدمى. وجدير بالذكر أن السلسلة الزمنية لمعدلات التضخم لأسعار المنتجين للفترة ما قبل سبتمبر ٢٠٠٧ غير متاحة بعد.

٣/ قام البنك المركزى المصرى بإصدار مؤشر التضخم الأساسى (Core Inflation)، وهو مشتق من الرقم القياسى العام لأسعار المستهلكين مستبعداً منه بعض السلع التى تتحدد أسعارها إدارياً (وتمثل ١٨,٧% من السلة السلعية للمستهلكين)، بالإضافة إلى بعض السلع التى تتأثر بصدمات مؤقتة من جانب العرض (الخضراوات والفاكهة وتمثل ٦,٩% من السلة السلعية للمستهلكين).

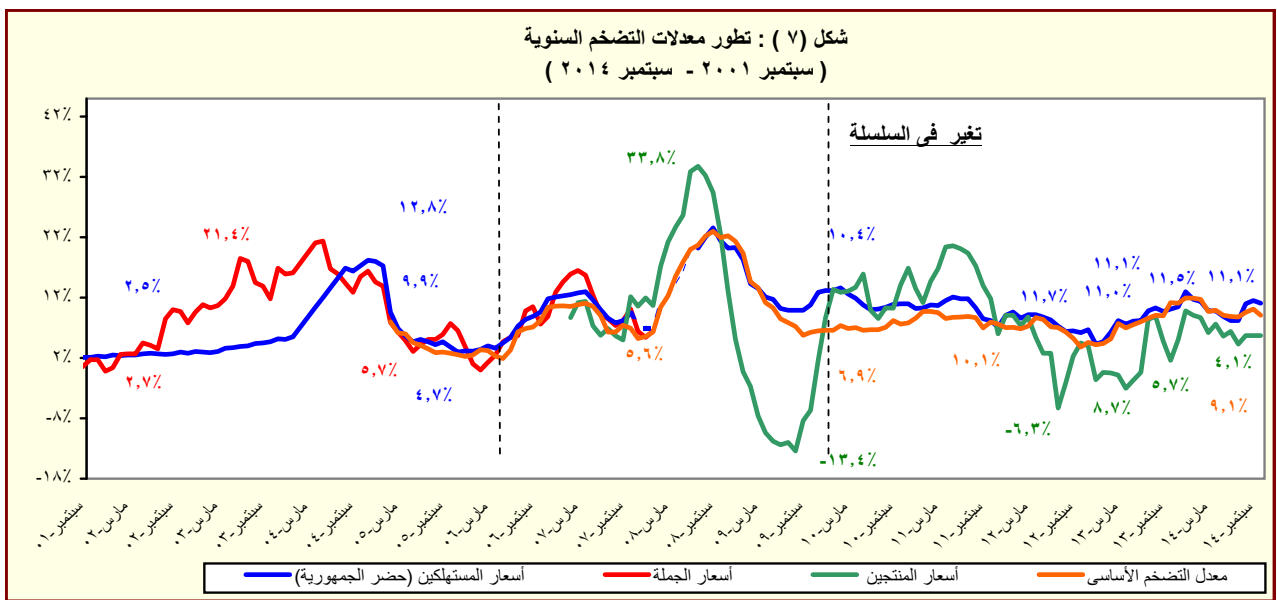

المصدر: الجهاز المركزى للتعبئة العامة والإحصاء.

جدول (٥): معدل التضخم السنوى لأسعار المستهلكين^{١/}
(نسبة التغير)

بيان شهري ^{١/٣}					بيان ربع سنوي ^{١/٢}				
سبتمبر-١٤	اغسطس-١٤	يوليو-١٤	يونيو-١٤	سبتمبر-١٣	يوليو -سبتمبر ٢٠١٤	ابريل-يونيه ٢٠١٤	يناير - مارس ٢٠١٤	يوليو -سبتمبر ٢٠١٣	
١١,١	١١,٥	١١,٠	٨,٢	١٠,١	١١,٢	٨,٥	١٠,٣	١٠,١	معدل التضخم لأسعار المستهلكين
١١,٨	١١,٦	١٢,٤	١١,٣	١٣,٠	١١,٩	١٢,١	١٦,٦	١٣,٢	الطعام والشراب
٢٩,٩	٢٢,٨	٢٣,٤	٨,٢	٨,٣	٢٥,٤	٨,٢	٥,٦	٨,١	السجائر و الدخان
٤,٨	٥,١	١,٢	١,١	٢,٦	٣,٧	٠,٩	٢,٣	٣,٤	الملابس والاقمشة و أغطية القدم
٦,٥	٦,٧	٦,٦	٣,٥	٣,٤	٦,٦	٢,٣	١,٣	٤,٨	المسكن والمياه و الكهرباء و الوقود
٥,٣	١٠,٨	٩,٧	١٠,١	١٢,٧	٨,٥	١١,٠	١١,٧	٩,٠	الاثاث و المعدات المنزلية و الصيانة
١٤,٢	١٤,٢	١٢,٢	١٢,٠	١٠,٦	١٣,٦	١٢,٠	١٠,٧	١٠,٦	الرعاية الصحية
٢٢,٠	٢٨,١	٢٨,١	٦,٥	٧,٥	٢٦,٠	٦,٨	٦,٣	٤,٣	النقل والمواصلات
١,٦	١,٥	١,٦	١,٦	٠,١-	١,٥	١,٦	١,٣	-٠,٠٣	الاتصالات السلكية واللا سلكية
١٢,٢	١٩,٦	١٩,١	١٤,٧	١٨,١	١٦,٨	١٤,٩	١٢,٩	١٢,٩	الثقافة والترفيه
٣,٨	٣,٨	٣,٨	٣,٨	١١,٤	٣,٧	٣,٧	٣,٧	١١,٤	التعليم
١٦,٨	١٧,٤	٩,٦	٥,٠	٢٢,١	١٤,٦	٦,١	١١,٨	٢١,٣	المطاعم و الفنادق
٤,٧	٥,٩	١,٤	١,٠	٠,٦	٤,٠	٠,٥	٠,٤	٠,٥	خدمات متنوعة

المصدر: الجهاز المركزى للتعبئة العامة والإحصاء.

١/ في حضر الجمهورية.

٢/ التغير فى الرقم القياسى عن الفترة المقابلة فى العام السابق. بدءاً من الفترة يوليو-سبتمبر ٢٠١٠ تعكس البيانات السلسلة الجديدة لأسعار المستهلكين والتي تستخدم شهر يناير ٢٠١٠ كشهر أساس، بالإضافة إلى إستخدام أوزان جديدة للمجموعات السلعية الرئيسية مستخرجة فى ضوء نتائج بحث الدخل والإنفاق والإستهلاك لعام ٢٠٠٨/٢٠٠٩.

٣/ التغير فى الرقم القياسى عن الشهر المقابل فى العام السابق . بدءاً من يناير ٢٠٠٩ تعكس البيانات السلسلة الجديدة لأسعار المستهلكين والتي تستخدم شهر يناير ٢٠١٠ كشهر أساس.

جدول (٦): معدل التضخم السنوى لأسعار المنتجين طبقاً للنشاط الإقتصادي^{١/}
(نسبة التغير)

بيان ربع سنوي ^{١/٢}	بيان شهري ^{١/٣}				
يوليو -سبتمبر ٢٠١٣	يناير - مارس ٢٠١٤	أبريل-يونيه ٢٠١٤	يوليو -سبتمبر ٢٠١٤	أغسطس-١٤ سبتمبر-١٤	سبتمبر-١٣
معدل التضخم لأسعار المنتجين	٥.٠	٧.٥	٥.٤	٤.٨	١.٦
الزراعة وإستغلال الغابات وصيد الأسماك	٨.١	١٨.٨	٨.٦	٣.١	-٠.٨
المحاصيل ومنتجات الصيد وأنشطة الخدمات ذات الصلة	٨.٧	١٩.٩	٨.٨	٢.١	-١.٢
صيد الاسماك وتربية الأحياء المائية	٠.٥	٦.١	٦.٦	١٧.٢	٥.٠
التعدين وإستغلال المحاجر	٠.٦	٣.١-	٤.٨	-٦.٩	-٠.٧
إستخراج البترول الخام والغاز الطبيعي	٠.٦	٢.٩-	٥.١	-٦.٧	-٠.٨
التعدين وإستغلال المحاجر الأخرى	٤.٨	١٥.٥-	١٥.٨-	١٤.١-	٤.٨
الصناعات التحويلية	٦.٤	٥.٥	٢.٨	١٠.٨	٦.٥
صناعة المنتجات الغذائية	٦.٠	٧.٧	٥.٨	٥.٢	٧.٢
صناعة المشروبات	١٨.٨	١٨.٨	١٥.١	٠.٤	١٨.٨
صناعة منتجات التبغ	٦.١	٨.١	١٠.٣	٨.٠	٦.١
صناعة الغزل و النسيج	٤.٦	٠.٩	١.٣	١.٤	٤.٦
صناعة الملابس الجاهزة	٠.٥	١٠.٢	٩.٦	١١.٥	٠.٥
صناعة الجلد ومنتجاته	٠.٠	٠.٠	٠.٠	٠.٠	٠.٠
صناعة الخشب ومنتجاته	٢٦.٩	٣٣.٤	١٣.٤	٩.٤	٢٦.٩
صناعة الورق ومنتجاته	٠.١	١.٥	١.٤	٢.٣	٠.١
الطباعة وإستئساخ وسائط الإعلام المسجلة	٠.٠	٠.٠	٠.٠	٠.٠	٠.٠
صناعة فحم الكوك و المنتجات النفطية	٢.١	٠.٩	٠.٠	٤٠.٤	٤٠.٤
صناعة المواد ومنتجات الكيماوية	٣.٦	١.٤	-٠.١	٠.٩	٢.٨
صناعة المستحضرات الصيدلانية والكيماوية والدوائية	٠.٨	٠.١-	٠.٥-	٠.٥-	٠.٨
ومنتجات النباتات الطبية	٩.٠	١٧.٢	١٢.٤	٨.١	٩.١
صناعة منتجات المطاط واللدائن	١٣.٣	٩.١	٩.٦	١٥.٧	١٣.٣
صناعة منتجات المعادن اللافلزية الأخرى	١٢.٤	٥.١	١.١-	١.٧	١١.٤
صناعة الفلزات القاعدية	٣١.٢	٣١.٨	٥.٨-	٣.٦	٣١.٢
صناعة منتجات المعادن المشكلة عدا الماكينات و المعدات	٠.٠	٢.٧-	٥.٢-	٤.٣-	٠.٠
صناعة الحاسبات والمنتجات الإلكترونية	٥.٩	٥.٢	٢.٤	١.٨	٥.٩
والبصريوتمكوناتهاوصناعة الأجهزة الطبية	٥.٧	١١.١	٥.٨	٧.٤	٥.٧
صناعة الأجهزة الكهربائية	٠.٠	٠.٠	٠.٠	٠.٠	٠.٠
صناعة الآلات و المعدات الغير مصنفة فى موضع آخر	٠.٠	٠.٠	٠.٠	٠.٠	٠.٠
صناعة المركبات ذات المحركات	٠.٠	٠.٠	٠.٠	٠.٠	٠.٠
صناعة معدات النقل الأخرى	٠.٣	٠.٣	٠.٢	٠.٣	٠.٣
صناعة الأثاث ومنتجات الخشبية	-٦.٩	-١٤.٧	-٤.٥	-٠.٣	-١٣.٢
صناعات تحويلية أخرى	٣.١	٠.٠	٢٥.٥	٦١.٨	٣.١
إمدادات الكهرباء والغاز والبخار وإمدادات التكييف	٠.٠	١٢.١	١٢.١	١٤.٤	٠.٠
أنشطة الإمداد المائى وشبكات الصرف الصحى وإدارة معالجة	٠.٠	٢٨.٢	٢٨.٢	٣٣.٥	٠.٠
النفايات	٠.٠	٠.٠	٠.٠	٠.٠	٠.٠
تجميع وتنقية وتوزيع الميام	٠.٠	٠.٠	٠.٠	٠.٠	٠.٠
جمع ومعالجة وتدوير المخلفات والنفايات	٠.٠	٠.٠	٠.٠	٠.٠	٠.٠
النقل والتخزين	٠.٠	٠.٠	٠.٠	٠.٠	٠.٠
النقل البرى	٠.٠	٠.٠	٠.٠	٠.٠	٠.٠
النقل عبر الماء	٠.٠	٠.٠	٠.٠	٠.٠	٠.٠
النقل الجوى	٠.٠	٠.٠	٠.٠	٠.٠	٠.٠
البريد وأنشطة الخدمات البريدية	٠.٠	٠.٠	٠.٠	٠.٠	٠.٠
أنشطة خدمات الغذاء والإقامة	١.٩-	٠.٩	٦.٤-	٢.٣	١.٩-
أنشطة الإقامة	٨.١-	١.٠-	١٣.٢-	١٠.٠-	٨.١-
أنشطة خدمات الغذاء والمشروبات	٨.٨	٣.٨	٣.٨	٢٠.٤	٨.٨
أنشطة المعلومات والاتصالات	٠.٠	٠.٠	٠.٠	٠.٠	٠.٠

المصدر: الجهاز المركزى للتعبئة العامة والإحصاء.

١ / قام الجهاز المركزى للتعبئة العامة والإحصاء بإصدار رقم قياسى لأسعار المنتجين بدءاً من سبتمبر ٢٠٠٧ ، وذلك بإستخدام أسعار السلع والخدمات للسنة المالية (٢٠٠٤-٢٠٠٥) كفترة أساس لسلسلة الأرقام القياسية، كما تم إستخراج الأوزان بإستخدام متوسط عامى (٢٠٠٢-٢٠٠٣ ، ٢٠٠٣-٢٠٠٤) للقيم الإجمالية للإنتاج الصناعى والزراعى والخدمى.

٢ / التغير فى الرقم القياسى عن الفترة المقابلة فى العام السابق.

٣ / التغير فى الرقم القياسى عن الشهر المقابل فى العام السابق .

جدول (٧): معدل التضخم السنوى لأسعار المنتجين طبقاً للإستخدام النهائى ^{١/}

بيان ربع سنوي ^{٢/}					بيان شهري ^{٣/}				
يوليو -سبتمبر ٢٠١٣	يناير - مارس ٢٠١٤	ابريل-يونيه ٢٠١٤	يوليو -سبتمبر ٢٠١٤	سبتمبر-١٣	يونيو-١٤	يوليو-١٤	أغسطس-١٤	سبتمبر-١٤	
٥.٠	٧.٥	٥.٤	٤.٨	١.٦	٤.٣	٥.٧	٤.٥	٤.١	معدل التضخم لأسعار المنتجين
٢.١	٠.٩	٠.٠	١٣.٥	٢.١	٠.٠	٤٠.٤	٤٠.٤	٤٠.٤	مواد الوقود
٢.٦	-١.٧	٤.٦	٢.٧	١.٥	٥.٣	-١.٦	-٦.١	-٩.٥	المواد الخام
٨.٣	٥.٦	١.٣	١.٦	٧.٧	١.٨	٢.٠	٤.١	٤.٣	السلع الوسيطة
٧.٣	١٨.٠	٩.٣	٦.٩	-٠.٣	٥.١	٤.٦	٣.٦	٤.٥	السلع الإستهلاكية غير المعمرة
٨.٦	٢.٩	-٠.١	-٠.٣	٨.٦	-٠.٢	-٠.٥	-٠.٤	-٠.٤	السلع الإستهلاكية المعمرة
١.٤	١.٧	٠.٩	١.٠	١.٤	٠.٩	١.١	١.١	١.١	السلع الإستثمارية

جدول (٨): معدل التضخم السنوى لأسعار المنتجين طبقاً لدرجة التصنيع ^{١/}

بيان ربع سنوي ^{٢/}					بيان شهري ^{٣/}				
يوليو -سبتمبر ٢٠١٣	يناير - مارس ٢٠١٤	ابريل-يونيه ٢٠١٤	يوليو -سبتمبر ٢٠١٤	سبتمبر-١٣	يونيو-١٤	يوليو-١٤	أغسطس-١٤	سبتمبر-١٤	
٥.٠	٧.٥	٥.٤	٤.٨	١.٦	٤.٣	٥.٧	٤.٥	٤.١	معدل التضخم لأسعار المنتجين
١.٠	-٢.٤	٤.٦	٦.٣	-٠.٨	٥.٣	٨.٩	٢.٤	٣.٦	مواد الوقود
-٢.٢	٢.٧	٢.٧	٢.٧	-١.٢	٢.٧	٢.٧	١.٣	٢.٦	القطن
٨.٥	١٨.٦	٨.٣	٥.٧	٥.٠	٣.٧	٣.١	١٨.٧	١٦.٨	المواد الخام
٤.٢	٥.٤	٤.٥	٤.٢	-٠.٧	٤.٥	٣.٦	-٧.٤	-١١.٠	السلع النصف مصنعة
٧.٣	٦.٠	٢.٥	٢.٨	-٠.٨	٢.٨	٣.١	-٧.٣	-١٠.٩	السلع تامة الصنع

المصدر: الجهاز المركزى للتعبئة العامة والإحصاء.

١/ قام الجهاز المركزى للتعبئة العامة والإحصاء بإصدار رقم قياسى لأسعار المنتجين بدءاً من سبتمبر ٢٠٠٧ ، وذلك بإستخدام أسعار السلع والخدمات للسنة المالية (٢٠٠٤-٢٠٠٥) كفترة أساس لسلسلة الأرقام القياسية، كما تم إستخراج الأوزان بإستخدام متوسط عامى (٢٠٠٢-٢٠٠٣ ، ٢٠٠٣-٢٠٠٤) للقيم الإجمالية للإنتاج الصناعى والزراعى والخدمى.

٢/ التغير فى الرقم القياسى عن الفترة المقابلة فى العام السابق.

٣/ التغير فى الرقم القياسى عن الشهر المقابل فى العام السابق .

جدول (٩): تطور أسعار الصرف

السوق العالمي		السوق المحلي			متوسط سنوي ^{١٢}
(دولار أمريكي / وحدة من العملة)		(جنيه مصري / وحدة من العملة) ^{١١}			
جنيه إسترليني	يورو	جنيه إسترليني	دولار أمريكي	يورو	
١,٦٣٦	١,١٣٢	٦,٦٥٤	٩,٥٩٥	٥,٨٦١	٢٠٠٣
١,٨٣٣	١,٢٤٤	٧,٧٠١	١١,٣٤٨	٦,١٩٤	٢٠٠٤
١,٨٢١	١,٢٤٦	٧,٢٢٦	١٠,٥٦٩	٥,٧٧٩	٢٠٠٥
١,٨٤٣	١,٢٥٦	٧,٢٥٥	١٠,٦٤٨	٥,٧٣٣	٢٠٠٦
٢,٠٠٢	١,٣٧٠	٧,٨٣٦	١١,٤٤٨	٥,٦٣٦	٢٠٠٧
١,٨٥٥	١,٤٧١	٨,٠٧٨	١٠,١٨٦	٥,٤٣١	٢٠٠٨
١,٥٦٥	١,٣٩٤	٧,٨٠٤	٨,٧٦٤	٥,٥٤٢	٢٠٠٩
١,٥٤٦	١,٣٢٩	٧,٥٤١	٨,٧٨٣	٥,٦٢٢	٢٠١٠
١,٦٠٤	١,٣٩٣	٨,٢٧٧	٩,٥٣٥	٥,٩٣٣	٢٠١١
١,٥٨٥	١,٢٨٦	٧,٨٠١	٩,٦١٤	٦,٠٥٦	٢٠١٢
١,٥٦٤	١,٣٢٨	٩,١٢٦	١٠,٧٤٩	٦,٨٦٩	٢٠١٣
متوسط شهري					
١,٥١٨	١,٣٠٨	٩,١٦٤	١٠,٦٣٨	٧,٠٠٧	يوليو-١٣
١,٥٤٩	١,٣٣٢	٩,٣٠٨	١٠,٨٢١	٦,٩٨٧	اغسطس-١٣
١,٥٨٤	١,٣٣٥	٩,٢١٧	١٠,٩٣٩	٦,٩٠٥	سبتمبر-١٣
١,٦٠٩	١,٣٦٤	٩,٣٩٧	١١,٠٩١	٦,٨٨٦	اكتوبر-١٣
١,٦٠٩	١,٣٥٠	٩,٢٩٨	١١,٠٨٥	٦,٨٨٤	نوفمبر-١٣
١,٦٣٧	١,٣٧٠	٩,٤٤٦	١١,٢٩٢	٦,٨٩٩	ديسمبر-١٣
١,٦٤٧	١,٣٦٣	٩,٤٩١	١١,٤٦٦	٦,٩٥٦	يناير-١٤
١,٦٥٥	١,٣٦٥	٩,٤٩٩	١١,٥١٩	٦,٩٥٦	فبراير-١٤
١,٦٦٣	١,٣٨٣	٩,٦٢٤	١١,٥٧٧	٦,٩٥٧	مارس-١٤
١,٦٧٣	١,٣٨١	٩,٦٤٣	١١,٦٨٥	٦,٩٧٨	ابريل-١٤
١,٦٨٥	١,٣٧٤	٩,٧٣٠	١١,٩٢٧	٧,٠٨١	مايو-١٤
١,٦٩٠	١,٣٦٠	٩,٧٢٤	١٢,٠٨٦	٧,١٤٣	يونيو-١٤
١,٧٠٨	١,٣٥٥	٩,٦٨٩	١٢,٢١٦	٧,١٤٥	يوليو-١٤
١,٦٧١	١,٣٣٣	٩,٥٣٢	١١,٩٥١	٧,١٤٥	اغسطس-١٤
١,٦٣٢	١,٢٩١	٩,٢٣٥	١١,٦٧٢	٧,١٥٣	سبتمبر-١٤

الأسعار المحلية

المصدر : البنك المركزي المصري ، رويترز ، Oanda (www.oanda.com) .

١/ متوسط أسعار البيع والشراء. (نقطة المنتصف)

٢/ متوسط ميلادي.

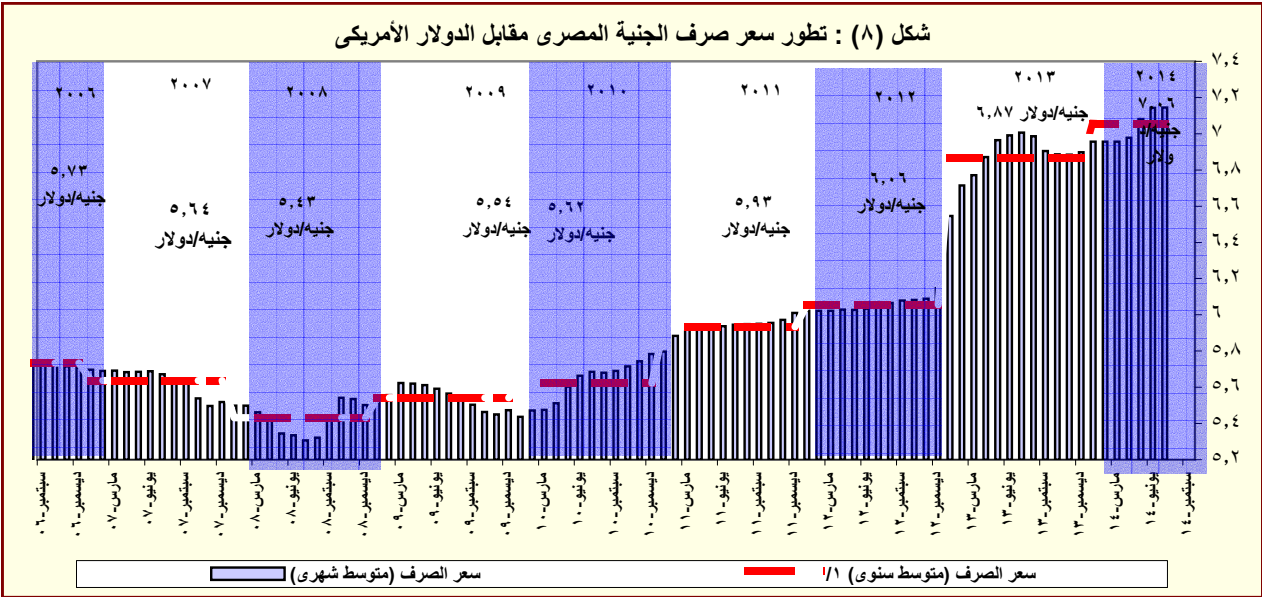

المصدر : البنك المركزي المصري و رويترز.

١/ متوسط ميلادي.

القسم الرابع

مؤشرات المالية العامة

ملخص المعاملات المالية للحكومة-----	٢٥	جدول (١٠)
ملخص المعاملات الرئيسية للموازنة العامة : القطاع الحكومي -----	٢٦-٢٧	جدول (١١)
هيكل الإيرادات العامة (الإيرادات الضريبية)-----	٢٨	جدول (١٢ - أ)
هيكل الإيرادات العامة (الإيرادات غير الضريبية)-----	٢٩	جدول (١٢ - ب)
توزيع المتحصلات الجمركية بحسب التصنيف الوظيفي للواردات -----	٣٠	جدول (١٣)
هيكل المصروفات العامة-----	٣١-٣٢	جدول (١٤)

جدول (١٠) : ملخص المعاملات المالية للحكومة

(مليون جنيه)

١/ ٢٠١٥/٢٠١٤	٢٠١٤/٢٠١٣		٢٠١٣/٢٠١٢		٢٠١٢/٢٠١١		٢٠١١/٢٠١٠		٢٠١٠/٢٠٠٩		
	فعلى		فعلى		فعلى		فعلى		فعلى		
قطاع الموازنة ^{١/}	قطاع الموازنة ^{٢/}	الحكومة العامة ^{١/٣}	قطاع الموازنة ^{٢/}	الحكومة العامة ^{١/٣}	قطاع الموازنة ^{٢/}	الحكومة العامة ^{١/٣}	قطاع الموازنة ^{٢/}	الحكومة العامة ^{١/٣}	قطاع الموازنة ^{٢/}	الحكومة العامة ^{١/٣}	
٥٤٨,٦٣٢	٤٥٦,٧٨٨	٤٠٣,٦٣٧	٣٥٠,٣٢٢	٣٤٨,٨٦٤	٣٠٣,٦٢٢	٣٠٢,٠١٠	٢٦٥,٢٨٦	٣٠٣,٣٧٤	٢٦٨,١١٤	إجمالي الإيرادات	
٣٦٤,٢٩٠	٢٦٠,٢٨٩	٢٥١,١١٩	٢٥١,١١٩	٢٠٧,٤٥٩	٢٠٧,٤١٠	١٩٢,٠٧٣	١٩٢,٠٧٢	١٧٠,٤٩٥	١٧٠,٤٩٤	الإيرادات الضريبية	
٢٣,٤٩٢	٩٥,٨٥٦	٥٤,٢٠٨	٥٤,٢٠٨	١٠٠,١٠٤	١٠٠,١٠٤	٢٤,٢٨٧	٢٤,٢٨٧	٤,٣٣٢	٤,٣٣٣	المنح	
١٦٠,٨٥٠	١٠٠,٦٤٢	١٤٧,٣١٠	٩٣,٩٩٦	١٣١,٤٣١	٨٦,١٠٨	١٠٧,٦٥٠	٧٠,٩٢٧	١٢٨,٥٤٧	٩٣,٢٨٨	إيرادات أخرى	
٧٨٩,٤٣١	٧٠١,٥١٤	٦٤٤,٠٨٠	٥٨٨,١٨٨	٥١٦,٤٢٢	٤٧٠,٩٩٢	٤٤٠,٤١١	٤٠١,٨٦٦	٣٩٦,٦٩٣	٣٦٥,٩٨٧	إجمالي المصروفات	
٢٠٧,٢٤٣	١٧٨,٥٨٩	١٤٥,٠٦٤	١٤٢,٩٥٦	١٢٤,٤٥٧	١٢٢,٨١٨	٩٧,٥٦٠	٩٦,٢٧١	٨٦,٣٧٧	٨٥,٣٦٩	الأجور و تعويضات العاملين	
٣٣,٠٧٠	٢٧,٢٤٧	٢٧,١٥٥	٢٦,٦٥٢	٢٧,٠٧٩	٢٦,٨٢٦	٢٦,٦٤٥	٢٦,١٤٨	٢٨,٢٤٦	٢٨,٠٥٩	شراء السلع والخدمات	
١٩٩,٠١١	١٧٣,١٥٠	١٣٥,٣٣١	١٤٦,٩٩٥	٩٣,٤٠١	١٠٤,٤٤١	٧٦,٣٦٢	٨٥,٠٧٧	٦٢,١٩٩	٧٢,٣٣٣	الفوائد	
٢٣٣,٨٥٣	٢٢٨,٥٧٩	٢٦١,٧٦٠	١٩٧,٠٩٣	٢٠٤,٤٥٤	١٥٠,١٩٣	١٦٨,٢٦٥	١٢٣,١٢٥	١٤٢,٣٦٠	١٠٢,٩٧٤	الدعم والمنح والمزايا الإجتماعية	
٤٩,٠٦٥	٤١,٠٦٨	٣٥,١٤٠	٣٤,٩٧٥	٣١,٠٧٢	٣٠,٧٩٦	٣١,٥٥٣	٣١,٣٦٤	٢٩,٠٤٧	٢٨,٩٠١	المصروفات الأخرى	
٦٧,١٨٩	٥٢,٨٨٢	٣٩,٦٢٩	٣٩,٥١٦	٣٥,٩٥٩	٣٥,٩١٨	٤٠,٠٢٦	٣٩,٨٨١	٤٨,٤٦٤	٤٨,٣٥٠	شراء أصول غير مالية (الاستثمارات)	
٢٤٠,٧٩٩	٢٤٤,٧٢٧	٢٤٠,٤٤٣	٢٣٧,٨٦٥	١٦٧,٥٥٨	١٦٧,٣٧٠	١٣٨,٤٠١	١٣٦,٥٨٠	٩٣,٣١٩	٩٧,٨٧٢	العجز النقدي ^{١/٤}	
-٨٢٧	١٠,٧١٣	٦,٤١٠	١,٨٥٤	-١,٨٦٦	-٦٦٥	-٤,٢٦٣	-٢,١٢٠	٥,٤٧٧	١٦٦	صافي حيازة الأصول المالية	
٢٣٩,٩٧٢	٢٥٥,٤٣٩	٢٤٦,٨٥٣	٢٣٩,٧١٩	١٦٥,٦٩٢	١٦٦,٧٠٥	١٣٤,١٣٨	١٣٤,٤٦٠	٩٨,٧٩٦	٩٨,٠٣٨	العجز الكلى	
ملاحظات											
١٠,٠	١٢,٨	١٤,١	١٣,٧	١٠,٥	١٠,٦	٩,٨	٩,٨	٨,٢	٨,١	العجز الكلى / الناتج المحلى (%) ^{١/٥}	
١,٧	٤,١	٦,٤	٥,٣	٤,٦	٤,٠	٤,٢	٣,٦	٣,٠	٢,١	العجز الأولى / الناتج المحلى (%) ^{١/٥}	
٢٢,٨	٢٢,٩	٢٣,٠	٢٠,٠	٢٢,١	١٩,٣	٢٢,٠	١٩,٣	٢٥,١	٢٢,٢	إجمالي الإيرادات / الناتج المحلى (%) ^{١/٥}	
٣٢,٨	٣٥,١	٣٦,٧	٣٣,٥	٣٢,٨	٢٩,٩	٣٢,١	٢٩,٣	٣٢,٩	٣٠,٣	إجمالي المصروفات / الناتج المحلى (%) ^{١/٥}	

المصدر: وزارة المالية

١/ تعكس بيانات الموازنة بموجب القرار الجمهوري رقم ٦٥ لعام ٢٠١٤.

٢/ يشمل قطاع موازنة الجهاز الإدارى و المحليات، والهيئات الخدمية العامة.

٣/ تشمل المعاملات المالية لكل من أجهزة الموازنة العامة، وبك الاستثمار القومى، وصناديق التأمين والمعاشات ، ومع مراعاة إستبعاد كافة المعاملات البنينة للجهات الثلاث لمنع ازدواجية الحساب.

٤/ العجز الكلى مطروح منه صافى حيازة الأصول المالية.

٥/ قامت وزارة التخطيط بتقدير قيمة الناتج الإجمالى لعام ٢٠١٤/٢٠١٣ بنحو ١٩٩٧,٦ مليار جنيه ، مقارنة بناتج محلى إجمالى قدره ١٧٥٣,٢ مليار جنيه لعام ٢٠١٣/٢٠١٢.

جدول (١١) القطاع الحكومي : ملخص المعاملات الرئيسية للموازنة العامة ٢٠١١

(مليون جنيه)

فعلیات								٢٠١٥/٢٠١٤	موازنة	
٢٠١٥/٢٠١٤	٢٠١٤/٢٠١٣	٢٠١٤/٢٠١٣	٢٠١٣/٢٠١٢	٢٠١٢/٢٠١١	٢٠١١/٢٠١٠	٢٠١٠/٢٠٠٩	٢٠٠٩/٢٠٠٨			
يوليو-سبتمبر	يوليو-سبتمبر	يوليو-سبتمبر	يوليو-سبتمبر	يوليو-سبتمبر	يوليو-سبتمبر	يوليو-سبتمبر	يوليو-سبتمبر			
٧٦,٤٥٩	٥٨,٦٣٣	٤٥٦,٧٨٨	٣٥٠,٣٢٢	٣٠٣,٦٢٢	٢٦٥,٢٨٦	٢٦٨,١١٤	٢٨٢,٥٠٥	٥٤٨,٦٣٢	إجمالي الإيرادات	
٥١,١٣٥	٣٩,٨٣٧	٢٦٠,٢٨٩	٢٥١,١١٩	٢٠٧,٤١٠	١٩٢,٠٧٢	١٧٠,٤٩٤	١٦٣,٢٢٢	٣٦٤,٢٩٠	الإيرادات الضريبية	
١٨,٠٩٢	١٢,٣٢٥	١٢٠,٩٢٥	١١٧,٧٦٢	٩١,٢٤٥	٨٩,٥٩٣	٧٦,٦١٨	٨٠,٢٥٥	١٦٩,٦٦٥	الضريبة على الدخل	
٤,٥٩٠	٤,٨٣٢	١٨,٧٦١	١٦,٤٥٣	١٣,٠٨٩	٩,٤٥٢	٨,٧٧٠	٢,٧٦٣	٢٦,١٥٩	الضرائب على الممتلكات	
٢٣,٨٦٩	١٩,٣٠٢	٩١,٨٦٧	٩٢,٩٢٤	٨٤,٥٩٤	٧٦,٠٦٨	٦٧,٠٩٥	٦٢,٦٥٠	١٣٧,١٦٣	الضرائب على السلع والخدمات	
٤,٥٥١	٣,١٣٨	١٧,٦٧٣	١٦,٧٧١	١٤,٧٨٨	١٣,٨٥٨	١٤,٧٠٢	١٤,٠٩١	٢٠,٦٩٤	الضرائب على التجارة الدولية (الجمارك)	
٣٣	٢٤٠	١١٠,٦٢	٧٢,٠٨	٣,٦٩٤	٣,١٠٢	٣,٣٠٩	٣,٤٦٤	١٠,٦٠٨	ضرائب أخرى	
٢٥,٣٢٤	١٨,٧٩٦	١٩٦,٤٩٩	٩٩,٢٠٣	٩٦,٢١٢	٧٣,٢١٤	٩٧,٢٢١	١١٩,٢٨٣	١٨٤,٣٤٢	الإيرادات غير الضريبية	
٦٦	٦,٩٩٩	٩٥,٨٥٦	٥,٢٠٨	١٠,١٠٤	٢,٢٨٧	٤,٣٣٣	٧,٩٨٤	٢٣,٤٩٢	المنح	
٤٨	٦,٩٨٨	٩٥,٤٩٧	٤,٨٢٠	٩,٣٣٩	٩٢٤	٣,٤٩٧	٧,٥٣٥	٢٢,٨٥٤	من حكومات أجنبية	
٢.١	٠.٢	١٥٠	١١٢	٩٥	٣٩٢	٣٣٢	١٤٨	٣٦٦	من منظمات دولية	
١٥	١١	٢١٠	٢٧٥	٦٧٠	٩٧١	٥٠٣	٣٠١	٢٧٢	من جهات حكومية	
٢٥,٢٥٩	١١,٧٩٧	١٠٠,٦٤٢	٩٣,٩٩٦	٨٦,١٠٨	٧٠,٩٢٧	٩٣,٢٨٨	١١١,٢٩٩	١٦٠,٨٥٠	إيرادات أخرى	
٢٠,٠٩٧	٧,٨٧١	٥٦,٩٩٠	٥٦,٤٩٤	٥٥,٩٧٩	٤١,١٨٨	٥٤,٥٧١	٥٣,٣٩٥	١١٦,٧٧٨	عوائد الملكية	
٣,٤٦٥	٢,٧٠٠	٢٨,٤٩٩	٢٢,٧٣٣	١٧,٨١٩	١٧,٤٠٥	١٧,٢١٢	١٦,٢١٦	٢١,٨٣١	حصيلة بيع السلع والخدمات	
١٤٢	٥٨	٥٤٦	٤٧٩	٥١٩	٦٤٠	٤٢١	٥٦٦	٦٧٣	تعويضات وغرامات	
٣٤	٢٠	١٠,٦١	٦١٢	٦٧٣	٩١٦	٦٨٤	٥١٤	٥٥٦	تحويلات اختيارية	
١,٥٢٠	١,١٤٨	١٣,٥٤٧	١٣,٦٧٧	١١,١١٨	١٠,٧٧٩	٢٠,٤٠٠	٤٠,٦٠٨	٢١,٠١١	أخرى	
١٤٠,٩١٥	١١٧,٢٣٦	٧٠١,٥١٤	٥٨٨,١٨٨	٤٧٠,٩٩٢	٤٠١,٨٦٦	٣٦٥,٩٨٧	٣٥١,٥٠٠	٧٨٩,٤٣١	إجمالي المصروفات	
٥٢,٥٦٢	٤٤,٨٧٤	١٧٨,٥٨٩	١٤٢,٩٥٦	١٢٢,٨١٨	٩٦,٢٧١	٨٥,٣٦٩	٧٦,١٤٧	٢٠٧,٢٤٣	الأجور و تعويضات العاملين	
٤,٠٢٨	٣,٥٠٣	٢٧,٢٤٧	٢٦,٦٥٢	٢٦,٨٢٦	٢٦,١٤٨	٢٨,٠٥٩	٢٥,٠٧٢	٣٣,٠٧٠	شراء السلع والخدمات	
٤٢,٧١٠	٣٧,٣٧٣	١٧٣,١٥٠	١٤٦,٩٩٥	١٠٤,٤٤١	٨٥,٠٧٧	٧٢,٣٣٣	٥٢,٨١٠	١٩٩,٠١١	الفوائد	
٢٥,١٨٩	١٩,٧٥٥	٢٢٨,٥٧٩	١٩٧,٠٩٣	١٥٠,١٩٣	١٢٣,١٢٥	١٠٢,٩٧٤	١٢٧,٠٣٣	٢٣٣,٨٥٣	الدعم والمنح والمزايا الاجتماعية	
١٠,٩٣٩	٨,١٣٠	٤١,٠٦٨	٣٤,٩٧٥	٣٠,٧٩٦	٣١,٣٦٤	٢٨,٩٠١	٢٧,٠٠٧	٤٩,٠٦٥	المصروفات الأخرى	
٥,٤٨٧	٣,٦٠٠	٥٢,٨٨٢	٣٩,٥١٦	٣٥,٩١٨	٣٩,٨٨١	٤٨,٣٥٠	٤٣,٤٣٠	٦٧,١٨٩	شراء أصول غير مالية (الاستثمارات)	
٦٤,٤٥٦	٥٨,٦٠٢	٢٤٤,٧٢٧	٢٣٧,٨٦٥	١٦٧,٣٧٠	١٣٦,٥٨٠	٩٧,٨٧٢	٦٨,٩٩٥	٢٤٠,٧٩٩	العجز النقدي ^{١/}	
١,٣٠٧	١,٢٨٥	١٠,٧١٣	١,٨٥٤	٦٦٥-	٢,١٢٠-	١٦٦	٢,٨٣١	٨٢٧-	صافي حيازة الأصول المالية	
٦٥,٧٦٣	٥٩,٨٨٧	٢٥٥,٤٣٩	٢٣٩,٧١٩	١٦٦,٧٠٥	١٣٤,٤٦٠	٩٨,٠٣٨	٧١,٨٢٦	٢٣٩,٩٧٢	العجز الكلي	
ملاحظات										
٢.٧	٣.٠	١٢.٨	١٣.٧	١٠.٦	٩.٨	٨.١	٦.٩	١٠.٠	العجز الكلي/ الناتج المحلي الإجمالي (%) ^{١/٥}	
١.٠	١.١	٤.١	٥.٣	٤.٠	٣.٦	٢.١	١.٨	١.٧	العجز الأولي/ الناتج المحلي الإجمالي (%) ^{١/٥}	
٣.٢	٢.٩	٢٢.٩	٢٠.٠	١٩.٣	١٩.٣	٢٢.٢	٢٧.١	٢٢.٨	الإيرادات/ الناتج المحلي الإجمالي (%) ^{١/٥}	
٥.٩	٥.٩	٣٥.١	٣٣.٥	٢٩.٩	٢٩.٣	٣٠.٣	٣٣.٧	٣٢.٨	المصروفات/ الناتج المحلي الإجمالي (%) ^{١/٥}	

المصدر: وزارة المالية.

١/ يشمل قطاع موازنة الجهاز الإداري و المحليات، والهيئات الخدمية العامة.

٢/ تم إعادة تبويب فعليات الموازنة العامة لتتفق مع معايير صندوق النقد الدولي والمعروفة بـ ٢٠٠١ GFS (على أساس نقدي).

٣/ تعكس بيانات الموازنة بموجب القرار الجمهوري رقم ٦٥ لعام ٢٠١٤.

٤/ العجز الكلي مطروح منه صافي حيازة الأصول المالية.

٥/ قامت وزارة التخطيط بتقدير قيمة الناتج المحلي الإجمالي لعام ٢٠١٤/٢٠١٣ بنحو ١٩٩٧.٦ مليار جنيه ، مقارنة بناتج محلي إجمالي قدره ١٧٥٣.٣ مليار جنيه لعام ٢٠١٣/٢٠١٢.

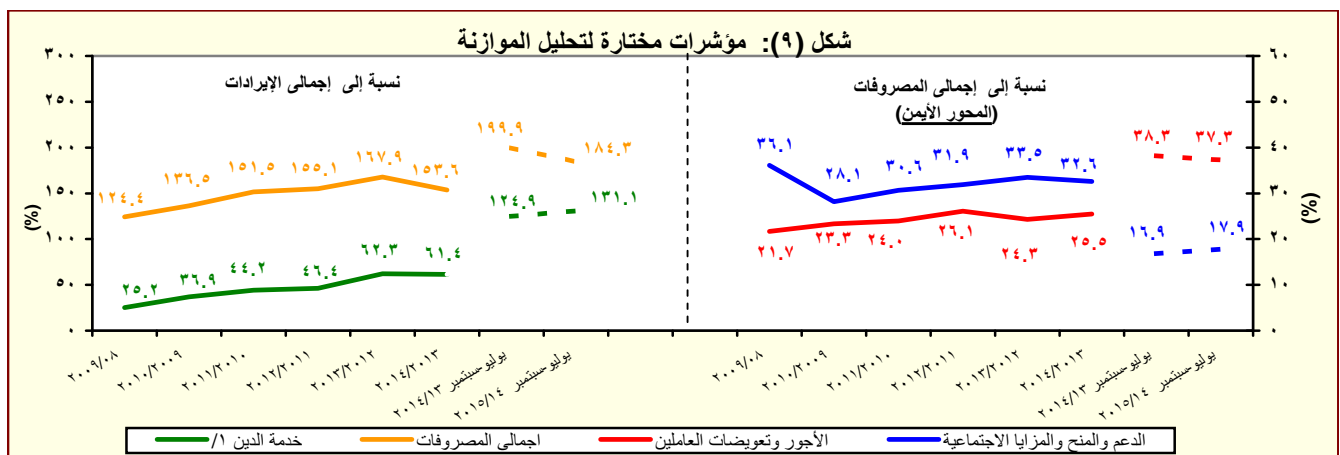

المصدر: وزارة المالية

١/ تشمل الفوائد والأقساط المدفوعة (بدون متأخرات).

جدول (١١) القطاع الحكومي : ملخص المعاملات الرئيسية للموازنة العامة ^{١/} (تابع)

(مليون جنيه)

فعليات						
٢٠١٤/٢٠١٣	٢٠١٣/٢٠١٢	٢٠١٢/٢٠١١	٢٠١١/٢٠١٠	٢٠١٠/٢٠٠٩	٢٠٠٩/٢٠٠٨	٢٠٠٨/٢٠٠٧
٢٥٥,٤٣٩	٢٣٩,٧١٩	١٦٦,٧٠٥	١٣٤,٤٦٠	٩٨,٠٣٨	٧١,٨٢٦	٦١,١٢٢
العجز الكلى						
٢٥٥,٤٣٩	٢٣٩,٧١٩	١٦٦,٧٠٥	١٣٤,٤٦٠	٩٨,٠٣٨	٧١,٨٢٦	٦١,١٢٢
مصادر التمويل						
٣١٥-	١٢	٠	٢٢	٤٢٥	١٨٣	٦٧٣
صافى حصيلة الخصخصة						
٢٧٧,٣٢٠	٢٧٠,٦٢٤	١٨٢,٢١٨	١٤٤,٢٩٥	١٠١,٤٩٢	٨٣,٦٢٧	٥٢٧
التمويل المحلى						
٣٢,٩٥٧	٤٩,٢٨٦	٣٥,٨٤٤	٣٤,٧١٢	٦١,٢٢٩	١٥,١٩١-	٣,٧١٤
تمويل غير مصرفى						
٢٤٤,٣٦٣	٢٢١,٣٣٨	١٤٦,٣٧٤	١٠٩,٥٨٣	٤٠,٢٦٣	٩٨,٨١٨	٣,١٨٧-
تمويل مصرفى						
٤,٠٢٢	٢٠,٢٧٠	٩,٠٦٢-	٥,٠٢٢	٢,٤٥٨	٢/ ١,٨١٢-	١١,٤٣٩
الإقتراض الخارجى						
-	-	-	-	-	-	٣٨,٩٧٠
المستخدم من الحساب المجمد فى اهلاك جزء من سندات البنك المركزى						
-	-	-	-	-	٤-	٥٦-
حسابات أخرى مستحقة الدفع						
٢٥,٣٨٨-	١٣,١٤٧-	٤٤٣-	٣,٥٥٣	٣٤٧	٦٠٢-	١٤,٧٩١
أخرى						
١,٢٤٢	١١,٣٥٧	١,٥٣٣	٣,٩٢٢	١,٣٢٨	٣,٣٦٦	٤,٢٧٦-
فروق إعادة التقييم						
١,٠٥١-	٦,٧٩١-	١١,٣٧٦-	٧,٤١٩-	٢٢٧-	١٠,٩١٥-	١,١٤٩-
الفرق بين القيمة الحالية والاسمية لأذون الخزانة						
٣٩١-	٤٢,٦٠٦-	٣,٨٣٥	١٤,٩٣٥-	٧,٧٨٥-	٢,٠١٧-	٢٠٣
غير موزع						

المصدر: وزارة المالية

١/ تم إعداد البيانات لتتفق مع معايير صندوق النقد الدولي والمعروفة بـ ٢٠٠١ GFS (على أساس نقدى).

٢/ يتضمن الدين الخارجى الحكومى المعاد تبويبه فى ضوء المفاوضات بين وزارة المالية والبنك المركزى والتي أسفرت عن إعادة تبويب الديون المعاد إقراضها ضمن الدين الخارجى للحكومة المركزية ووحدات الحكم المحلى بدلاً من مديونيات "القطاعات الأخرى".

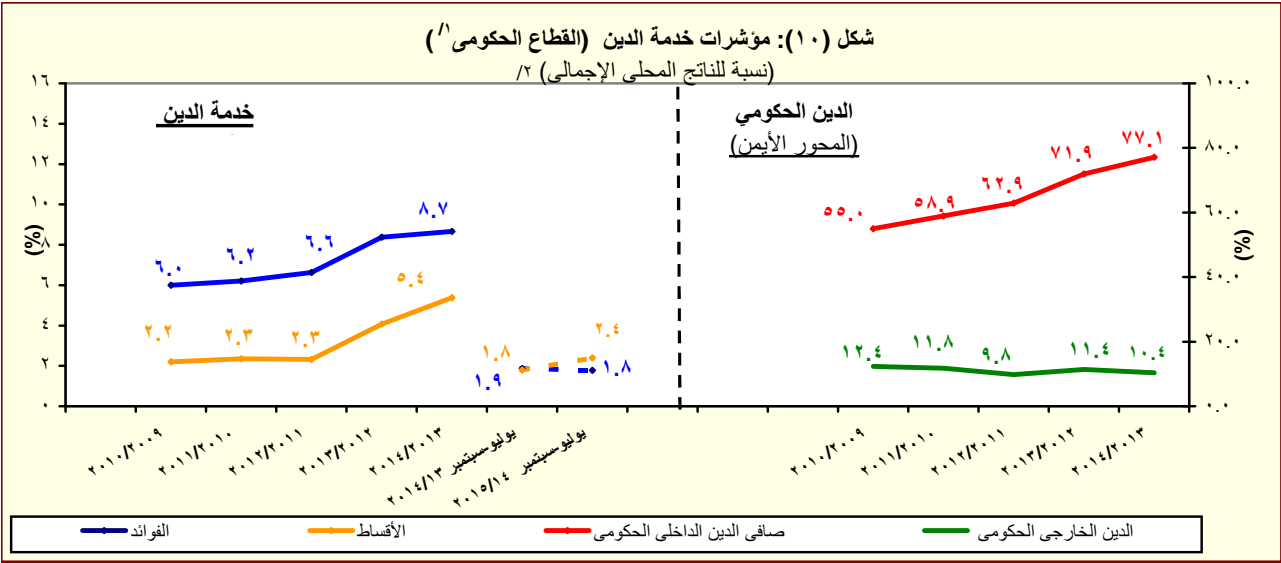

المصدر: وزارة المالية والبنك المركزى المصرى

* بيان مبدئى. جدير بالذكر أن البيانات التقديرية الأولية لأداء الموازنة العامة للدولة فى العام المالى ٢٠١٤/٢٠١٣ لا تزال فى طور الإعداد وسوف يتم نشرها عند الانتهاء منها.

١/ يشمل قطاع موازنة الجهاز الإدارى والمحليات، والهيئات الخدمية العامة.

٢/ قامت وزارة التخطيط بتقدير قيمة الناتج المحلى الإجمالى لعام ٢٠١٤/٢٠١٣ بنحو ١٩٩٧.٦ مليار جنيه، مقارنة بناتج محلى إجمالى قدره ١٧٥٣.٣ مليار جنيه لعام ٢٠١٣/٢٠١٢.

جدول (١٢ - أ) هيكل الإيرادات العامة
(الإيرادات الضريبية)

(مليون جنيه)		٢٠١٥/٢٠١٤	٢٠١٤/١٣	٢٠١٣/١٢	٢٠١٢/١١	٢٠١١/١٠	٢٠١٠/٠٩	٢٠٠٩/٠٨	
يوليو-سبتمبر	يوليو-سبتمبر	موازنة		فعليات					
٧٦,٤٥٩	٥٨,٦٣٣	٥٤٨,٦٣٢	٤٥٦,٧٨٨	٣٥٠,٣٢٢	٣٠٣,٦٢٢	٢٦٥,٢٨٦	٢٦٨,١١٤	٢٨٢,٥٠٥	إجمالي الإيرادات
٥١,١٣٥	٣٩,٨٣٧	٣٦٤,٢٩٠	٢٦٠,٢٨٩	٢٥١,١١٩	٢٠٧,٤١٠	١٩٢,٠٧٢	١٧٠,٤٩٤	١٦٣,٢٢٢	الإيرادات الضريبية
١٨,٠٩٢	١٢,٣٢٥	١٦٩,٦٦٥	١٢٠,٩٢٥	١١٧,٧٦٢	٩١,٢٤٥	٨٩,٥٩٣	٧٦,٦١٨	٨٠,٢٥٥	الضريبة على الدخل والأرباح والمكاسب الرأسمالية ومنها
٥,٢٨٩	٤,٦٨٦	٢٥,٧٩٧	٢٢,٢٥٢	١٩,٧٠٨	١٦,٠١٠	١٣,٣٩٣	١١,٤٠١	٩,١٤٤	ضرائب على الدخل من التوظيف
١,١٨١	٤٢٥	١٤,٥٥٠	٨,٩٤٣	٦,٤٣٦	٥,٥٨٢	٥,٤٨٥	٤,٩١٨	٥,٠٨٠	ضرائب على الدخل بخلاف التوظيف
١١	٦	٣,١٩٣	٢١٨	٨٧	١٠٤	١٧٧	٨٤	٦٠	ضرائب على الأرباح الرأسمالية
١١,٦١٢	٧,٢٠٨	١٢٦,١٢٦	٨٩,٥١٢	٩١,٥٣١	٦٩,٥٥٠	٧٠,٥٣٨	٦٠,٢١٥	٦٥,٩٧١	الضريبة على أرباح شركات الأموال ومنها
.	.	٥٤,٢٥٩	٤٦,٠٦٠	٤٥,٨١٦	٣٤,٠٧٥	٣٤,٣٠٨	٣٢,١٨١	٣٤,١٣٥	من هيئة البترول
٤,٠٠٣	٢,٥٤٢	٨,٥٩٢	٤,٠٤٢	٨,٢٩٠	من البنك المركزي
٣,٦٠٠	٢,٣٠٠	١٤,٨٣٥	١٤,٣١٢	١٢,١٥٠	١١,٨٠٠	١٠,٩٠٠	٩,٤٤٣	١٠,٣٩١	من قناة السويس
٤,٠٠٩	٢,٣٦٦	٤٨,٤٤٠	٢٥,٠٩٩	٢٥,٢٧٥	٢٣,٦٧٤	٢٥,٣٣٠	١٨,٥٧٦	٢١,٤١٦	من الشركات الأخرى
٤,٥٩٠	٤,٨٣٢	٢٦,١٥٩	١٨,٧٦١	١٦,٤٥٣	١٣,٠٨٩	٩,٤٥٢	٨,٧٧٠	٢,٧٦٣	الضرائب على الممتلكات
١٠٢	٩٦	٣,٩٠٩	٤٢٨	٥٣١	٥٢٠	٣١٧	٥١٨	٦١٢	ضرائب دورية على الممتلكات
٤١	٣٥	٢٢١	١٨٤	١٨٥	١٧٥	١٧٨	١٨٩	٢٧٨	ضريبة الأراضي
٦١	٦١	٣,٦٨٨	٢٤٤	٣٤٦	٣٤٦	١٣٩	٣٢٩	٣٣٤	ضريبة المباني
٣,٨٠٣	٤,٢١٦	١٩,٦٦٨	١٦,٠٥٥	١٣,٩٠٥	١٠,٥٧٥	٧,٣٢٣	٦,٤١٥	٥٤٦	ضريبة على العمليات المالية التجارية والرأسمالية ومنها
٣,٦٦٧	٤,١٢٨	١٨,٨٥٥	١٥,٢٥٦	١٣,١٦٨	٩,٩٠٣	٦,٧١١	٥,٨٠٨	-	ضريبة على عوائد أذون وسندات الخزانة
٦٨٦	٥٢٠	٢,٥٨٢	٢,٢٧٩	٢,٠١٧	١,٩٩٣	١,٨١٣	١,٨٣٧	١,٦٠٥	ضرائب ورسوم على السيارات
٢٣,٨٦٩	١٩,٣٠٢	١٣٧,١٦٣	٩١,٨٦٧	٩٢,٩٢٤	٨٤,٥٩٤	٧٦,٠٦٨	٦٧,٠٩٥	٦٢,٦٥٠	الضرائب على السلع والخدمات ومنها
١١,٢٣٩	٩,٦٤١	٦٢,٥٤٨	٤٢,٩٧٤	٣٩,٤٩٦	٣٧,١٧٤	٣١,٨٧٣	٣٠,٧١٢	٢٧,٦٠٥	الضريبة العامة على المبيعات
٣,٩٥٥	٣,٤٨٦	٢٣,٣٩٤	١٤,٥٧٧	١٤,٠٣٨	١٥,٥٦٦	١٢,٩٢٣	١١,٧٣٥	٩,٥٤٢	سلع محلية
٧,٢٨٣	٦,١٥٥	٣٩,١٥٤	٢٨,٣٩٨	٢٥,٤٥٨	٢١,٦٠٧	١٨,٩٥٠	١٨,٩٧٧	١٨,٠٦٣	سلع مستوردة
٢,٥١٦	٢,٠٧٣	١٧,٩٩٨	٩,٤٦٣	٩,٧٦٧	٩,١٤١	٩,٣٩١	٩,١٥٢	٨,٨٠٤	ضريبة المبيعات على الخدمات
٧,١٢٦	٥,١٩٧	٣٧,٨٥٩	٢٤,١٩٠	٣٠,٤٨٢	٢٥,٩٨٥	٢٣,١٢٢	١٥,٥١٦	١٤,٤٥١	ضرائب على سلع جدول رقم "١" محلية
١٣٩	١٣	٨٢	٣٧٤	٤٩	٧١	٥٥	٥٠	٢٣	ضرائب على سلع جدول رقم "١" المستورد
٢٢٤	٢٢٣	١,٤٧٣	١,١٦٧	١,٠٩٢	٨٨٠	٨٧٣	٩١٧	١,٠٥٦	ضرائب على الخدمات الخاصة
١,٣٣٠	١,٢١٥	٧,٥٠٠	٦,٦٩٤	٥,٢٤٨	٥,٤٦٥	٥,٠٦٥	٥,٠٦٢	٥,١٦٥	ضرائب الدمغة (عدا دمغة الماھیات)
٤,٥٥١	٣,١٣٨	٢٠,٦٩٤	١٧,٦٧٣	١٦,٧٧١	١٤,٧٨٨	١٣,٨٥٨	١٤,٧٠٢	١٤,٠٩١	الضرائب على التجارة الدولية (الجمارك) ومنها
٤,٣٣٦	٢,٩٨١	١٩,٦٢٦	١٦,٩٣٥	١٥,٦٢٦	١٣,٩٥٥	١٢,٩٩٧	١٣,٢٤٢	١٣,٠٦٤	ضرائب جمركية قيمية
٣٣	٢٤٠	١٠,٦٠٨	١١,٠٦٢	٧,٢٠٨	٣,٦٩٤	٣,١٠٢	٣,٣٠٩	٣,٤٦٤	ضرائب أخرى

المصدر: وزارة المالية

١/ تعكس بيانات الموازنة بموجب القرار الجمهوري رقم ٦٥ لعام ٢٠١٤ .

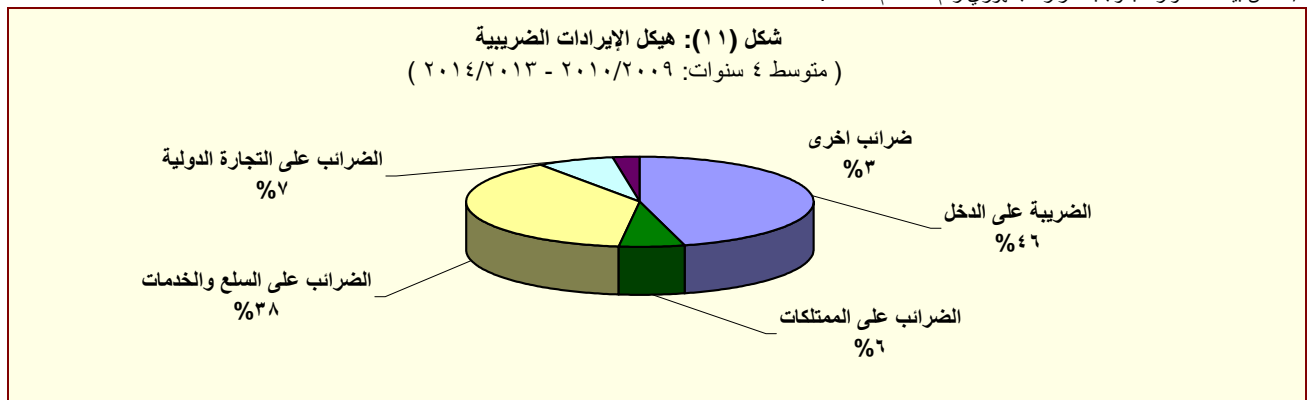

المصدر: وزارة المالية

جدول (١٢- ب) هيكل الإيرادات العامة (الإيرادات غير الضريبية)									
(مليون جنيه)									
٢٠١٥/٢٠١٤	٢٠١٤/٢٠١٣	١/٢٠١٥/٢٠١٤	٢٠١٤/٢٠١٣	٢٠١٣/٢٠١٢	٢٠١٢/٢٠١١	٢٠١١/٢٠١٠	٢٠١٠/٢٠٠٩	٢٠٠٩/٢٠٠٨	
يوليو-سبتمبر	يوليو-سبتمبر	موازنة	فعليات						
٢٥,٣٢٤	١٨,٧٩٦	١٨٤,٣٤٢	١٩٦,٤٩٩	٩٩,٢٠٣	٩٦,٢١٢	٧٣,٢١٤	٩٧,٦٢١	١١٩,٢٨٣	الإيرادات غير الضريبية
٦٦	٦,٩٩٩	٢٣,٤٩٢	٩٥,٨٥٦	٥,٢٠٨	١٠,١٠٤	٢,٢٨٧	٤,٣٣٣	٧,٩٨٤	المنح
٤٨	٦,٩٨٨	٢٢,٨٥٤	٩٥,٤٩٧	٤,٨٢٠	٩,٣٣٩	٩٢٤	٣,٤٩٧	٧,٥٣٥	منح من حكومات أجنبية
٢,١	٠,٢	٣٦٦	١٥٠	١١٢	٩٥	٣٩٢	٣٣٢	١٤٨	منح من منظمات دولية
١٥	١١	٢٧٢	٢١٠	٢٧٥	٦٧٠	٩٧١	٥٠٣	٣٠١	أخرى ^{١/٢}
٢٥,٢٥٩	١١,٧٩٧	١٦٠,٨٥٠	١٠٠,٦٤٢	٩٣,٩٩٦	٨٦,١٠٨	٧٠,٩٢٧	٩٣,٢٨٨	١١١,٢٩٩	ايرادات أخرى
٢٠,٠٩٧	٧,٨٧١	١١٦,٧٧٨	٥٦,٩٩٠	٥٦,٤٩٤	٥٥,٩٧٩	٤١,١٨٨	٥٤,٥٧١	٥٣,٣٩٥	عوائد الملكية
٢٠٤	٦٦	٧,١٥٨	٧٤٥	٨٣٧	١,٠٧٨	١,١٣٠	٣,٩٢٨	٤,٨٤٩	الفوائد المحصلة
٢٠٢	٦٤	١,٩٤٨	٥٨٩	٦٩٨	٩٠٩	٩٧٩	٣,٧٧٢	٤,٥٨٨	على إعادة الإقراض (تشمل فوائد القروض الخارجية المعاد أقراضها من الخزانة العامة)
١٩,٧٩٦	٧,٧٣٥	٩٦,٤٣٩	٥٣,٩٦٦	٥١,٩٣٥	٥٢,٣٥٨	٤١,٣١٥	٤٣,١٨٦	٤٠,٣٥٦	أرباح الأسهم ومنها:
٤٢	٠	٤٢,٧٤٩	٢١,٨٠٩	١٨,٧٨٥	١٥,٠٢٧	٢١,٠١٠	٢٥,٥٤٦	٢١,٦٣٧	هيئة البترول
١٣,٤١٧	٣,٢٨٣	٢٢,٨٢٦	٩,٢٨٣	١١,٣١٧	١٥,٠١٢	٤٩٨	٢٠٥	٠	البنك المركزي
٥,٤٠٢	٣,٨٠٠	١٩,١٨٩	١٨,٠٨٤	١٦,٣٧٥	١٦,١١٨	١٥,٢٥٢	١٢,٧٢٩	١٣,٥٧٣	قناة السويس
٦٨٤	٢٤٥	٤,٣٠٢	١,٦٣٠	١,٩١٥	٢,٢٠٧	١,٢٨٧	١,٤٣١	١,٢٤٥	الهيئات الإقتصادية
٢٤٨	١٩٥	٣,٨١٩	٢,٣٦٢	٢,٩١١	٢,٩٨٧	٣,٢٦٣	٣,٠٩٩	٣,٨٧٣	شركات قطاع الأعمال العام
٩٧	٧٠	٦,٠٣١	٢,٠٣٤	٣,٣٦١	٣,٠٧٨	١,٦٥٥	٥,٨٩٩	٧,٥٣٦	عائد الإيجارات
٠	٠	٣,١٧٦	١,٧٣٧	٢,٩٣٣	٢,٨٠٠	١,٤٦٥	٢,٧٥٠	٣,٦٦٢	إتاوة البترول
٠	٠	٧,١٥٠	٢٤٥	٣٦١	-٥٣٤	-٢,٩١٢	١,٥٥٧	٦٥٥	عوائد ملكية أخرى
٣,٤٦٥	٢,٧٠٠	٢١,٨٣١	٢٨,٤٩٩	٢٢,٧٣٣	١٧,٨١٩	١٧,٤٠٥	١٧,٢١٢	١٦,٢١٦	حصيلة بيع السلع والخدمات
٣,٤٥٩	٢,٦٩٨	٢١,٨٠٢	٢٨,٤٧١	٢٢,٧٠٨	١٧,٧٨٩	١٧,٢٨٠	١٥,٩٧٧	١٤,٧٥٨	ايرادات الخدمات، ومنها:
٢,٥٦٠	٢,٠٤٨	١٦,١٠٠	٢٤,٣٥٩	١٨,٩٤٦	١٤,٢٩٠	١٣,٧٤١	١٢,٢٦٨	١١,٤٦٨	موارد جارية من الصناديق والحسابات الخاصة ^{١/٣}
٦	٣	٢٩	٢٧	٢٥	٣٠	١٢٥	١,٢٣٥	١,٤٥٨	ايرادات بيع السلع، ومنها:
٠	٠	٠	٠	٠	٠	١٠٠	١,٢٠٠	-	حصيلة فروق أسعار بيع الغاز الطبيعي
١٤٢	٥٨	٦٧٣	٥٤٦	٤٧٩	٥١٩	٦٤٠	٤٢١	٥٦٦	تعويضات وغرامات
٣٤	٢٠	٥٥٦	١,٠٦١	٦١٢	٦٧٣	٩١٦	٦٨٤	٥١٤	التحويلات الاختيارية
٢٤	٢٠	٥٥٥	٥٧٩	٣٨٣	٤٩٧	٦٧٦	٤٦٠	٣٩٣	جارية
٩,٧	٠,١	١	٤٨٢	٢٣٠	١٧٦	٢٤٠	٢٢٥	١٢٠	رأسمالية
١,٥٢٠	١,١٤٨	٢١,٠١١	١٣,٥٤٧	١٣,٦٧٧	١١,١١٨	١٠,٧٧٩	٢٠,٤٠٠	٤٠,٦٠٨	ايرادات متنوعة
٧١٥	٥٣٤	٤,٤٦٥	٧,٣٢٩	٦,٨٧٢	٣,٥٢٧	٢,٨٦٥	٣,٣٧٣	٣١,٠٥٥	جارية
٨٠٦	٦١٤	١٦,٥٤٦	٦,٢١٩	٦,٨٠٦	٧,٥٩٢	٧,٩١٤	١٧,٠٢٧	٩,٥٥٤	رأسمالية، ومنها
٥٠٥	٣٠١	٠,٠	٢,٩٩٠	٣,٣٦٣	٣,٢٥٤	٣,٥٨٠	٣,٠٨١	٣,٠٩١	نقص الرصيد المدين للدفعات المقدمة لتمويل الاستثمارات ^{١/٥}
٢٠٠	٢٧٠	١٥,٩٩٧	٢,٧٠٩	٢,٦٩٠	٣,١٦٦	٤,٥٥٠	٥,٥٦٧	٤,٦٤٣	موارد ومصادر رأسمالية أخرى لتمويل الاستثمارات

المصدر: وزارة المالية

١/ تعكس بيانات الموازنة بموجب القرار الجمهوري رقم ٦٥ لعام ٢٠١٤ .

٢/ تشمل منح من جهات حكومية.

٣/ إيرادات الصناديق والحسابات الخاصة التابعة لجهات موازنية مثل الجامعات والمراكز الطبية المتخصصة والهيئات والمراكز البحثية، ويقابل هذه الإيرادات مصروفات بذات القيمة موزعة على أبواب الاستخدمات.

٤/ تشمل إيرادات إضافية بنسبة ١٠% من إجمالي الإيرادات الشهرية للصناديق والحسابات الخاصة، بالإضافة إلى نسبة مقدارها ٢٥% من أرصدة تلك الصناديق تؤوّل إلى وزارة المالية خلال العام المالي ٢٠١٣/٢٠١٤ فقط وفقاً للقانون رقم ١٩ لعام ٢٠١٣.

٥/ يعكس المبالغ التي تم دفعها مقدماً لتمويل مشروعات استثمارية خلال العام المالي السابق ولم يتم استخدامها خلال نفس العام، ومن ثم يتم قيد هذه المبالغ في العام المالي التالي كجزء من استثمارات ممولة ذاتياً تحت بند "الإيرادات المتنوعة".

جدول (١٣): توزيع الواردات والمتحصلات الجمركية بحسب التصنيف الوظيفي للواردات^{١/}
(مبنى على التصنيف الواسع للأمم المتحدة)

(مليون جنيه)

الواردات السلعية						الإيرادات الجمركية ٢/					
البند	يوليو - سبتمبر ٢٠١١/١٠					يوليو - سبتمبر ٢٠١٥/٢٠١٤					يوليو - سبتمبر ٢٠١٥/٢٠١٤
	٢٠١١/١٠	٢٠١٢/١١	٢٠١٣/١٢	٢٠١٤/١٣	٢٠١٥/٢٠١٤	٢٠١١/١٠	٢٠١٢/١١	٢٠١٣/١٢	٢٠١٤/١٣	٢٠١٥/٢٠١٤	
الإجمالي											
	٣٢٧,٠٢٦	٣٦٢,٨٨٩	٤٢٧,٩٩٣	٤٤٦,١٨٧	١٠٦,١٢٦	١٣,٨٥٧	١٤,٧٨٨	١٦,٧٧١	١٧,٥٧٩	٤,٥٦٢	(٥.٤)
	(٣٦.٩)	(١١.٠)	(١٧.٩)	(٤.٣)	(١.٦)	-	(٦.٧)	(٢٢.٨)	(٢٦.٩)	(٤٦.١)	
١١١	٢٤,٦٢٨	٢٩,٢٨٦	٣١,٦٧٩	٢٤,٩٧٨	٦,٦٣١	١٩.٢	٢٤.٠	٢٦	٢٤	٦	
١١٢	٦,٦٠٠	٩,٠١٠	١٠,٣٣١	١١,٣٨٨	٢,٥٨٢	٣١	١٠.٢	١٢٣	١٢٣	٢٦	
١٢١	١٢,٥٩٩	٢٦,٤٢٥	١٢,٤١١	٧,٥٤٩	٢,٠٥٧	٤١	٢٤	٢٦	٢٣	٦	
١٢٢	١٥,٣١٠	١٩,٤٢٣	١٨,٧٥٩	١٥,٦٨١	٤,٠٧٣	١,٠٩٠	٤٢٥	٥٠٦	٤٦١	١٠٧	
٢١	٢٨,٩٩٢	٣٣,٨٨٣	٣١,٦٤٧	٢٦,٥٥٢	٦,٧٩٩	١٧٥	١٥٥	١٣٨	١٤٨	٤٢	
٢٢	١٠٧,٤٧١	١٢٥,٢٥٦	١٣٨,٥٥٥	١٣٥,٦٩٩	٣٣,٣٣١	٢,٣٣٤	٢,٤٣٩	٢,٣٧٨	٢,٤٦٠	٦٣٢	
٣١	٣,٦٧٠	٧,٢٠٥	٢٣,٢١٤	٤٨,٧٣١	٩,٣٤٨	١٥٤.١	٠.٠	٠.٠	٠.٠	٠.٠	
٣٢	١٦,٢٧٨	١٩,١٢١	٣١,٩٩٥	٤٢,٠٨٣	٩,٥٦٠	٨٩٩	١,٢٦٨	١,٣٠٠	١,٤٩٣	٣٧٦	
٤١	٤٠,١٦٥	٢٧,٠٥١	٤٢,٥٢٧	٤٥,٨٤٥	١١,٢٤٤	٨٥١	٧٦٨	٧٥٦	٨١١	٢١٦	
٤٢	١٧,٠٨٧	١٦,٢٠٩	٢٠,٤٠٣	٢٢,١٧٩	٥,٢١٦	٥٠٧	٥١٢	٥١٦	٥٢٨	١٣٤	
٥١	٧,٥٧٣	٧,٣١٦	٩,٠٩٨	٧,٤٠٨	١,٩٦٧	٢,٣٨٨	٣,١٢٧	٢,٧١٨	٣,١٦٨	٩٦٤	
٥٢	٩,٠٥٥	٧,٠٤٧	٨,٤٨٠	٧,٠٨٣	١,٦٩٩	٨٤٦	٧٩٤	٧٣٢	٨٠٧	٢٢٣	
٥٣	١٣,٦٤٥	١٣,٣٢٣	١٦,٧٨٤	١٦,٣٢٠	٣,٩١٧	٦٣٤	٧٢٣	٧١٧	٧٤٠	١٩٣	
٦١	٤,٦٢١	٤,٠٠١	٦,٠٩١	٦,٥٣٨	١,٥٦١	٧٤٣	٦٥٢	٦٣٣	٦٦٦	١٧١	
٦٢	٧,٠٩٤	٥,٩٤٤	٨,٦٠٤	٧,٥٦٢	١,٦٦٣	١,١١٣	٦٣١	٧٥١	٨١٩	٢١٩	
٦٣	١٢,٠٥٧	١٢,٢٥٦	١٧,٣٤٢	٢٠,٥٢٥	٤,٤٦١	٥٦٠	٢٦١	٣٦٤	٢٨٢	٤٩	
٧	١٨٢	١٣٣	٧٥	٦٨	١٦	١,٤٧٠	٢,٨٨٣	٥,٣٢٧	٥,٠٢٦	١,١٩٨	
ملاحظات											
إجمالي الواردات (مليون دولار)						٥٦,٢٨٨					
الإيرادات الجمركية/ الناتج المحلي الإجمالي ٣/						٧٤,٣٧٧					
الإيرادات الجمركية/إجمالي الإيرادات والمنح						٧١,٣٤٤					
الإيرادات الجمركية/ إجمالي الإيرادات الضريبية ٤/						٦٠,٤٩٢					

المصدر: وزارة المالية، مصلحة الجمارك المصرية

(معدل تغير سنوى.

١/ جملة المتحصلات لمصلحة الجمارك قد تختلف عن القيمة الاجمالية المعروضة عن متحصلات التجارة الدولية فى جدول الموازنة العامة بسبب توزيع متحصلات مصلحة الجمارك على بنود الموازنة المختلفة، مثل الضرائب على التجارة الخارجية، الضرائب على السلع والخدمات، وضرائب أخرى.

٢/ تتضمن الإيرادات السيادية والجارية.

٣/ قامت وزارة التخطيط بتقدير قيمة الناتج المحلي الإجمالي لعام ٢٠١٣/٢٠١٤ بنحو ١٩٩٧.٦ مليار جنيه ، مقارنة بناتج محلى إجمالى قدره ١٧٥٣.٣ مليار جنيه لعام ٢٠١٢/٢٠١٣.

٤/ إجمالي الضرائب التى تم تحصيلها من قبل المصالح الإيرادية (الضرائب على الدخل ، المبيعات، الجمارك، والضرائب العقارية).

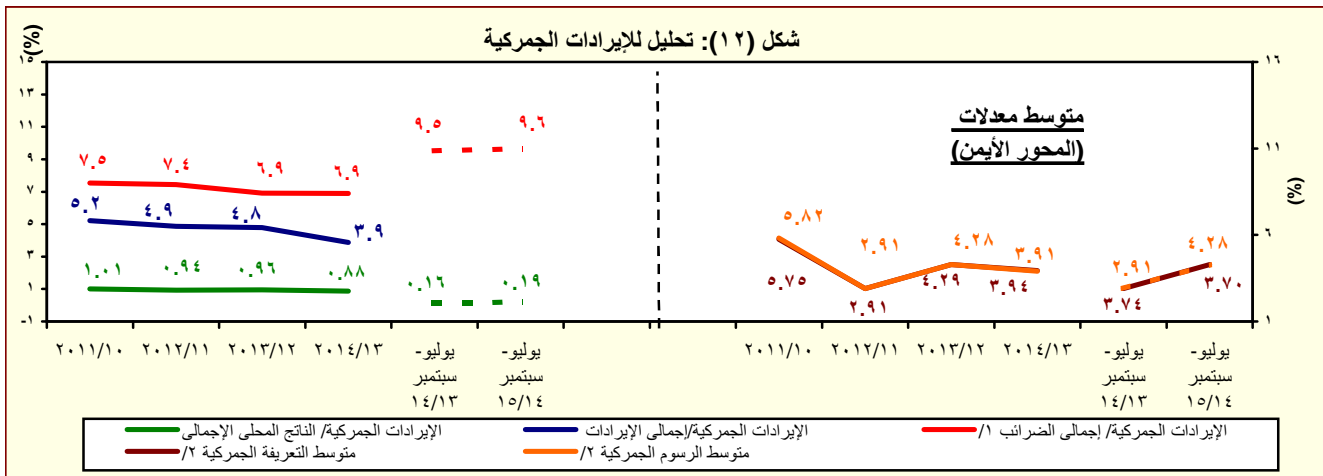

المصدر: وزارة المالية، مصلحة الجمارك المصرية

١/ إجمالي الضرائب التى تم تحصيلها من قبل المصالح الإيرادية (الضرائب على الدخل ، المبيعات، الجمارك، والضرائب العقارية).

٢/ بالنسبة الى اجمالي الواردات.

جدول (١٤): هيكل المصروفات العامة^{١/٢}

(مليون جنيه)

٢٠١٥/٢٠١٤	٢٠١٤/٢٠١٣	١/٢٠١٥/٢٠١٤	٢٠١٤/٢٠١٣	٢٠١٣/٢٠١٢	٢٠١٢/٢٠١١	٢٠١١/٢٠١٠	٢٠١٠/٢٠٠٩	٢٠٠٩/٢٠٠٨		
يوليو-سبتمبر	يوليو-سبتمبر	موازنة	قطاعات							
١٤٠,٩١٥	١١٧,٢٣٦	٧٨٩,٤٣١	٧٠١,٥١٤	٥٨٨,١٨٨	٤٧٠,٩٩٢	٤٠١,٨٦٦	٣٦٥,٩٨٧	٣٥١,٥٠٠	المصروفات	
٥٢,٥٦٢	٤٤,٨٧٤	٢٠٧,٢٤٣	١٧٨,٥٨٩	١٤٢,٩٥٦	١٢٢,٨١٨	٩٦,٢٧١	٨٥,٣٦٩	٧٦,١٤٧	الأجور والتعويضات للعاملين	
٤٣,٤٨٥	٣٦,٩٣٦	١٧٢,٤٠٥	١٤٦,٨٧٠	١١٨,١٩٦	٩٩,٩٢٦	٧٨,٢٧٠	٧٠,٣٢١	٦٢,٦٥٨	الاجور والبدلات النقدية والعينية	
٦,٩٤١	٦,٣٥٣	٣٠,٢٣٠	٢٦,٤٧١	٢٤,٠٠٦	١٩,٩٥٩	١٧,٩١٧	١٥,٨٤٠	١٥,١٥٧	الوظائف الدائمة	
٥٧٢	٥١٢	٢,٣٩٤	٢,٥٩٠	١,٩٨٣	٢,١٢٤	١,٧٤٨	١,١٩١	٩٦٩	الوظائف المؤقتة	
٢٣,٨٦٩	٢٢,١٧٠	٨٥,٨٤٧	٧٥,٢٧٩	٦١,٢٩٣	٥٢,٧٢٩	٣٥,٠٩٣	٢٩,٩٤٠	٢٦,٧١٠	المكافآت	
٥,٣٢٨	٤,٦٧٤	٢٣,٩٨١	٢٢,١٧٢	١٧,٣١٧	١١,٢٠٧	٩,٩٨١	٩,٣٨١	٦,٢٢٣	بدلات نوعية	
٦,١٤٢	٢,٦٨٦	٢٦,٩٢٥	١٧,٧٢٨	١١,٦٨١	١١,٣٩٧	١١,٣٩٦	١١,٧١٠	١١,٧٣٨	مزايا نقدية	
٦٣٣	٥٤١	٣,٠٢٨	٢,٦٣٠	١,٩١٥	٢,٥٠٩	٢,١٣٥	٢,٢٦٠	١,٨٦١	المزايا العينية	
٤,٨٤١	٤,٢٥٨	١٩,٢٣١	١٦,٧٠٥	١٣,٦٧٥	١١,٥٨٩	٩,١٠٣	٧,٨٥٠	٧,٢١٠	المزايا التأمينية	
٤,٢٤٤	٣,٨٠٠	١٦,٦٤٦	١٤,٧٩٢	١٢,١٠٠	١٠,٣٠٦	٨,٠٧٠	٦,٩٧٠	٦,٤١٢	حصة الحكومة فى صندوق التأمين الاجتماعى للحكومة	
٥٩٧	٤٥٨	٢,٥٨٥	١,٩١٢	١,٥٧٥	١,٢٨٣	١,٠٣٣	٨٨٠	٧٩٨	مزايا تأمينية أخرى	
٤,٠٢٨	٣,٥٥٧	٣٣,٠٧٠	٢٧,٢٤٧	٢٦,٦٥٢	٢٦,٨٢٦	٢٦,١٤٨	٢٨,٠٥٩	٢٥,٠٧٢	شراء السلع والخدمات	
١,٦١١	١,٤٤٤	١٤,٣٨٧	١٢,٠٨٤	١١,٩٩٤	١٠,٥٩٩	٩,٩٧٩	١١,٩٦٧	١١,٤٠٤	السلع ومنها	
٨١٨	٦١٠	٧,٠٣١	٥,٨٤٠	٥,٧٠٤	٤,٢٩٩	٤,٠٣١	٤,١٤٩	٣,٤٨٢	المواد الخام	
٢٢٢	١٨٩	٩٨٦	٨٠٥	١,٠١٦	٩٥٥	٨٧١	١,٥٣٧	١,٠٤٦	وقود وزيوت و قوى محركة للتشغيل	
٣٤٦	٤٢٠	٤,٥٨٣	٤,٠٢٠	٣,٩٥٧	٤,١٥٩	٣,٨٤٦	٤,٩٩٣	٥,٨٣١	مياه وانارة	
٢,١٥٢	١,٨٩٥	١٣,٦١٦	١١,٧٨٦	١١,٢٩٧	١١,٥١٦	١٠,٧١٦	١١,٤٤٢	٩,٨٠٥	الخدمات ومنها	
٦٥٦	٥٨١	٤,٦٦٦	٣,٤٧٧	٣,٥٦٦	٣,١٩٤	٣,٣٣٦	٣,٤٢٨	٢,٩٢٥	نفقات الصيانة	
٦١	٣٢١	١,٢٣٠	١,٣١٥	١٣٧٠	١,١٨٥	٨٤٢	١,٢٦٤	١,٠٩٤	نفقات طبع ودوريات وحقوق تأليف	
٧٣١	٥٤٧	٢,٩٠٥	٢,٥٤١	٢,٣٢٩	٢,١٠٦	٢,١١٢	١,٩٠٠	١,٣٤٩	نقل وانتقالات عامة	
٥٢٥	٣٦٣	٢,٨٤٢	٣,٢٤٣	٢,٩٩٤	٣,٨٥٠	٣,١٣٣	٣,٤٥٩	٣,١٥٨	نفقات خدمية متنوعة ^{١/٣}	
٢٦٥	٢١٨	٥,٠٦٧	٣,٣٧٨	٣,٣٦١	٤,٧١١	٥,٤٥٣	٤,٦٥٠	٣,٨٦٤	أخرى	

المصدر: وزارة المالية، مصلحة الضرائب المصرية

١/ تعكس بيانات الموازنة بموجب القرار الجمهوري رقم ٦٥ لعام ٢٠١٤ .

٢/ التتويب يتفق مع معايير صندوق النقد الدولي والمعروفة بـ GFS ٢٠٠١ على أساس نقدي.

٣/ يشمل مصروفات خدمية أخرى متنوعة، من أهمها نفقات تنفيذ الأحكام القضائية.

جدول (١٤): هيكل المصروفات العامة (تابع)

(مليون جنيه)

٢٠١٥/١٤	٢٠١٤/١٣	٢٠١٥/٢٠١٤ ^{١/}	٢٠١٤/١٣	٢٠١٣/١٢	٢٠١٢/١١	٢٠١١/١٠	٢٠١٠/٠٩	٢٠٠٩/٠٨
يوليو-سبتمبر	يوليو-سبتمبر	موازنة	فعليات					
٤٢,٧١٠	٣٧,٣٧٣	١٩٩,٠١١	١٧٣,١٥٠	١٤٦,٩٩٥	١٠٤,٤٤١	٨٥,٠٧٧	٧٢,٣٣٣	٥٢,٨١٠
١,٢٨١	١,١٦٩	٨,١٣٦	٤,٩٩٦	٣,٨٩٦	٣,٤١٨	٣,٤١٦	٢,٨٤٠	٣,٥٩٨
٣٥,٩٦٠	٣٠,٧٥٠	١٦٩,١٢١	١٤٨,٧٩٨	١٢٥,١٣١	٨٤,٤٥٥	٦١,١٣٤	٥٣,١٢٨	٣٢,٦٧٢
٥,٤٦٤	٥,٤٥٠	٢١,٥٥٥	١٩,١٤٣	١٧,٨٣٦	١٦,٤٢٠	٢٠,٤٠٠	١٦,١٧٨	١٦,٤٠٣
٦	٤.١	١٩٩	٢١٣	١٣٣	١٤٨	١٢٧	١٨٧	١٣٨
٢٥,١٨٩	١٩,٧٥٥	٢٣٣,٨٥٣	٢٢٨,٥٧٩	١٩٧,٠٩٣	١٥٠,١٩٣	١٢٣,١٢٥	١٠٢,٩٧٤	١٢٧,٠٣٣
١٠,٢٣٧	٧,٧٩٦	١٧٨,٦٥٤	١٨٧,٦٥٩	١٧٠,٨٠٠	١٣٤,٩٦٣	١١١,٢١١	٩٣,٥٧٠	٩٣,٨٣٠
١٠,٠٥٠	٧,٤٥٨	١٧٧,٠٠٤	١٨٦,١٣٢	١٦٨,٩٧٨	١٣١,٨٨٥	١٠٨,٣١٦	٩١,٢١٦	٩١,١٨٥
٦,٩٩٤	٢,٣٩٣	٣١,٥٥٧	٣٥,٤٩٣	٣٢,٥٥١	٣٠,٢٨٢	٣٢,٧٤٣	١٦,٨١٩	٢١,٠٧٢
٠	٠	١٠٠,٢٥١	١٢٦,١٨٠	١٢٠,٠٠٠	٩٥,٥٣٥	٦٧,٦٨٠	٦٦,٥٢٤	٦٢,٧٠٣
١٨٨	٣٣٨	١,٦٥٠	١,٥٢٧	١,٨٢٢	٣,٠٧٨	٢,٨٩٥	٢,٣٥٤	٢,٦٤٥
١,٨٥٧	٩٣٥	٥,٩٤٠	٥,١٩٠	٥,٠١٤	٥,٣٠٥	٥,٣١٩	٤,٣٨٠	٤,٢١٣
٤	١٢	٧٣	٢٣٩	١٤٥	٢١٩	٢٠٠	١٢٨	١٦٩
٠.٢	٠.٢	٠.٢	٠	٠.٤	٠.٢	١.٢	-	-
١,٨٥٣	٩٢٢	٥,٨٦٧	٤,٩٥١	٤,٨٦٩	٥,٠٨٥	٥,١١٨	٤,٢٥٢	٤,٠٤٤
١٢,٨٨٠	١٠,٨٠٨	٤٤,٩٩٥	٣٥,٢٠٠	٢٠,٧٧٨	٩,٣٦٧	٦,١١٨	٤,٤٨٣	٢٨,٧٠٧
١,٦٧٦	٩٨١	١٠,٨٣١	٥,٠٩٦	٣,٧٥٣	٢,٥٨١	٢,٠٤٨	١,٤٦٤	١,٢٣٦
١١,٠٧١	٩,٧٣٤	٣٣,٢١٣	٢٩,٢٠٠	١٦,٣٥٢	٦,٢٠٠	٣,٤٣٨	٢,٤٠٠	٢٦,٨٠٥
٩٣	٦٩	٨١٢	٧٣٣	٥٨٧	٥١٦	٥٧٢	٥٧٠	٦٢٥
٤٠	٢٤	١٣٩	١٧١	٨٧	٧٠	٦٠	٤٩	٤١
١٠,٩٣٩	٨,١٣٠	٤٩,٠٦٥	٤١,٠٦٨	٣٤,٩٧٥	٣٠,٧٩٦	٣١,٣٦٤	٢٨,٩٠١	٢٧,٠٠٧
٦٩٧	٣٠٥	٤,٦٢٥	٥,٩٧٦	٣,٨٣٠	٣,٠٢٦	٣,٣٦٥	٣,٩٠٩	٣,٩٠٩
١٦	١٣	٨٠	١٢٤	٩٢	٥٨	٦٧	٧٤	١٠٠
٥٣	١	٣٨٠	٢٢٨	٣١٤	٣٤٥	١٦٢	٢٤٦	٢٥٦
٦٢٨	٢٩١	٤,١٦٥	٥,٦٢٤	٣,٤٢٤	٢,٦٢٣	٣,١٣٦	٣,٥٨٩	٣,٥٥٣
١٠,٢٤٢	٧,٨٢٥	٤٤,٤٤٠	٣٥,٠٩٢	٣١,١٤٥	٢٧,٧٧٠	٢٨,٠٠٠	٢٤,٩٩٢	٢٣,٠٩٨
٥,٤٨٧	٣,٦٠٠	٦٧,١٨٩	٥٢,٨٨٢	٣٩,٥١٦	٣٥,٩١٨	٣٩,٨٨١	٤٨,٣٥٠	٤٣,٤٣٠
٥,٠٣٣	٣,٣٨٣	٦٠,٨١١	٣٨,٤٣٧	٣١,٩٣١	٢٨,٩٩٧	٣٣,٣٠٣	٣٩,٢٠٥	٣٤,٦٥٤
٤,٩٦٠	٣,٣٠٧	٥٩,٨١٤	٣٧,٩٠٩	٣١,٤٠٤	٢٨,٣٩٨	٣٢,٦٤٨	٣٨,٦٢٢	٣٤,١٦١
٧٤	٧٦	٩٩٧	٥٢٨	٥٢٦	٥٩٩	٦٥٥	٥٨٣	٤٩٣
٨٢	٩	١,٣٤٩	٨٦٩	٨٠٩	٥٨٣	٥٠٨	٦٨٠	٤٤٨
٣٧٢	٢٠٩	٤,٠٢٩	١٣,٥٧٦	٦,٧٧٧	٦,٣٣٧	٦,٠٧٠	٨,٤٦٥	٨,٣٢٩

المصدر: وزارة المالية
١/ تعكس بيانات الموازنة بموجب القرار الجمهوري رقم ٦٥ لعام ٢٠١٤ .
٢/ يعكس مساهمات الخزانة في صناديق المعاشات.
٣/ يتضمن الإنفاق على الدفاع والأمن القومي.

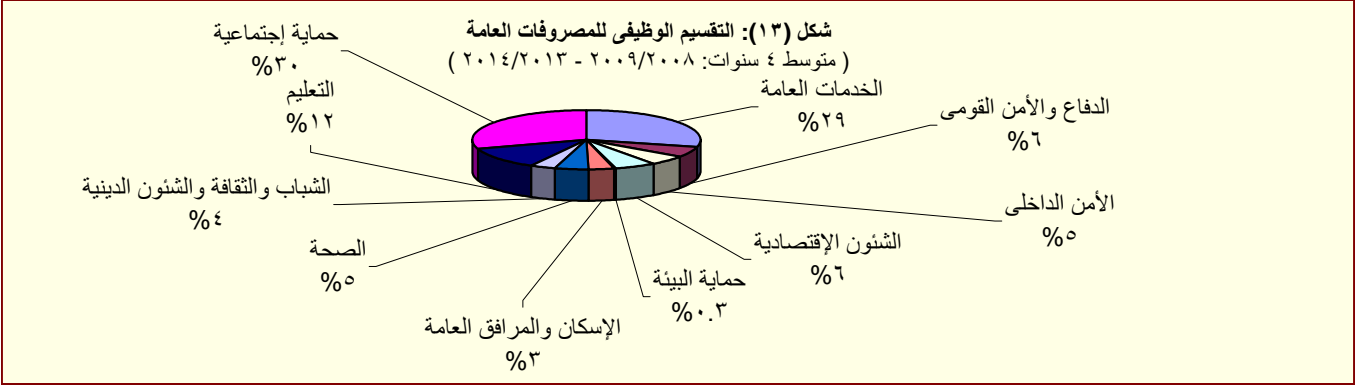

المصدر: وزارة المالية

القسم الخامس

الدين الحكومى و هيكل المديونية

جدول (١٥)	ملخص الدين العام المحلى	٣٥
جدول (١٦)	الدين المحلى لأجهزة الموازنة العامة	٣٦
جدول (١٧)	الدين المحلى للحكومة العامة	٣٧
جدول (١٨)	الدين العام المحلى	٣٨
جدول (١٩)	إجمالى الدين العام الخارجى	٣٩
جدول (٢٠)	خدمة الدين الحكومى (داخلى و خارجى)	٤٠
جدول (٢١)	إصدارات الاوراق المالية الحكومية (اذون و سندات)	٤١
جدول (٢٢)	إصدارات الاوراق المالية الحكومية (اذون و سندات) الربع سنوية	٤١
جدول (٢٣)	تطور معدلات العائد حتى تاريخ الإستحقاق لسندات الخزنة	٤٢

جدول (١٥):ملخص الدين العام المحلى
عند مستويات تجميعية مختلفة ^{١/}

(مليون جنيه)

	بيان سنوى				بيان ربع سنوى				
	يونيو-٠٩	يونيو-١٠	يونيو-١١	يونيو-١٢	يونيو-١٣	سبتمبر-١٣	ديسمبر-١٣	مارس-١٤	يونيو-١٤ #
إجمالى الدين المحلى لأجهزة الموازنة العامة ^{١/}	٦٩٩,٦٦٧	٨٠٨,٣٨٤	٩٦٧,٢٩٠	١,١٥٥,٣١٢	١,٤٤٤,٣٧٠	١,٥١٨,٦٥٧	١,٥٤٣,٥٥٤	١,٦٠٤,٢٠٦	١,٧٠٠,٤٦٩
	(١٦.٧)	(١٥.٥)	(١٩.٧)	(١٩.٤)	(٢٥.٠)	(٢٢.٦)	(١٩.٣)	(١٥.٦)	(١٧.٧)
ودائع أجهزة الموازنة العامة	١٣٧,٣٤١	١٤٤,٥٦٦	١٥٩,١٧٨	١٦٤,٧٨٨	١٨٣,٢٣٠	١٩١,١٣٢	١٥٦,٣٤٧ ^{٣/}	١٥٩,٠٤٤	١٦٠,٨٠٤
	(١٣.٦)	(٥.٣)	(١٠.١)	(٣.٥)	(١١.٢)	(١٩.٣)	(٦.٤)	(٩.٦)	(١٢.٢)
صافى الدين المحلى لأجهزة الموازنة العامة	٥٦٢,٣٢٦	٦٦٣,٨١٨	٨٠٨,١١٢	٩٩٠,٥٢٤	١,٢٦١,١٤٠	١,٣٢٧,٥٢٥	١,٣٨٧,٢٠٧	١,٤٤٥,١٦٢	١,٥٣٩,٦٦٥
	(١٧.٥)	(١٨.٠)	(٢١.٧)	(٢٢.٦)	(٢٧.٣)	(٢٣.١)	(٢٣.١)	(١٩.٣)	(٢٢.١)
إجمالى الدين المحلى للحكومة العامة ^{٤/}	٦١٥,٨٤٩	٧٣٣,٣٨٧	٨٨٩,٠٤٥	١,٠٨٧,٩٤٥	١,٣٦٣,٦٨٦	١,٤٢٠,٧١٥	١,٤٤٤,٦٣٢	١,٥٠٣,٦٣٦	١,٥٩٩,٥٠٤
	(٢٠.١)	(١٩.١)	(٢١.٢)	(٢٢.٤)	(٢٥.٣)	(٢٢.٩)	(١٩.٧)	(١٥.٦)	(١٧.٣)
ودائع الحكومة العامة	١٤٨,٨١١	١٥٨,٥٣١	١٦٦,٥٢٧	١٧٣,٢٩٢	١٩١,٣٩٥	٢٠١,٨١٩	١٦٧,٧٣٠	١٦٨,١٤١	١٧١,٩٥٦
	(١٣.٦)	(٦.٥)	(٥.٠)	(٤.١)	(١٠.٤)	(١٩.٧)	(٤.٥)	(٨.٦)	(١٠.٢)
صافى الدين المحلى للحكومة العامة	٤٦٧,٠٣٨	٥٧٤,٨٥٦	٧٢٢,٥١٨	٩١٤,٦٥٣	١,١٧٢,٢٩١	١,٢١٨,٨٩٦	١,٢٧٦,٩٠٢	١,٣٣٥,٤٩٥	١,٤٢٧,٥٤٨
	(٢٢.٣)	(٢٣.١)	(٢٥.٧)	(٢٦.٦)	(٢٨.٢)	(٢٣.٤)	(٢٣.٨)	(١٩.٦)	(٢١.٨)
إجمالى الدين العام المحلى ^{٥/}	٦٤٣,٦٢٨	٧٦٩,٧٨٣	٩٣٢,٤٦٠	١,١٢٩,٠٣٠	١,٤١٠,٦٤٣	١,٤٦٠,١٣٣	١,٤٨٩,٠٩١	١,٥٤٤,٥٩٠	١,٦٤٩,٦٣٠
	(١٩.٧)	(١٩.٦)	(٢١.١)	(٢١.١)	(٢٤.٩)	(٢٢.٦)	(١٩.٤)	(١٥.١)	(١٦.٩)
الودائع ^{٦/}	١٦٧,٧٣٣	١٧٠,١٧١	١٩١,١١٦	١٩٨,٠٦٦	٢٢٠,٠٣٥	٢٢٢,٤١٢	١٩٥,٢٦٧	١٩٦,١٢٩	٢٠٦,٨١٢
	(١١.٤)	(١.٥)	(١٢.٣)	(٣.٦)	(١١.١)	(٢٠.٩)	(٠.٠)	(٦.٢)	(٦.٠)
صافى الدين العام المحلى	٤٧٥,٨٩٥	٥٩٩,٦١٢	٧٤١,٣٤٤	٩٣٠,٩٦٤	١,١٩٠,٦٠٨	١,٢٣٧,٧٢١	١,٢٩٣,٨٢٤	١,٣٤٨,٤٦١	١,٤٤٢,٨١٨
	(٢٣.٠)	(٢٦.٠)	(٢٣.٦)	(٢٥.٦)	(٢٧.٩)	(٢٢.٩)	(٢٣.٠)	(١٩.٠)	(٢١.٢)
<u>ملاحظات (نسبة إلى الناتج المحلى الإجمالى) ٧/</u>									
إجمالى الدين المحلى لأجهزة الموازنة العامة	٦٦٧.١	٦٧.٠	٧٠.٥	٧٣.٣	٨٢.٤	٧٦.٠	٧٧.٣	٨٠.٣	٨٥.١
صافى الدين المحلى لأجهزة الموازنة العامة	٥٤.٠	٥٥.٠	٥٨.٩	٦٢.٩	٧١.٩	٦٦.٥	٦٩.٤	٧٢.٣	٧٧.١
إجمالى الدين المحلى للحكومة العامة	٥٩.١	٦٠.٨	٦٤.٨	٦٩.١	٧٧.٨	٧١.١	٧٢.٣	٧٥.٣	٨٠.١
صافى الدين المحلى للحكومة العامة	٤٤.٨	٤٧.٦	٥٢.٧	٥٨.١	٦٦.٩	٦١.٠	٦٣.٩	٦٦.٩	٧١.٥
إجمالى الدين العام المحلى	٦٦١.٨	٦٣.٨	٦٨.٠	٧١.٧	٨٠.٥	٧٣.١	٧٤.٥	٧٧.٣	٨٢.٦
صافى الدين العام المحلى	٤٥.٧	٤٩.٧	٥٤.١	٥٩.١	٦٧.٩	٦٢.٠	٦٤.٨	٦٧.٥	٧٢.٢

المصدر: وزارة المالية و البنك المركزى المصرى

() معدل النمو عن العام السابق.

بيان معدل.

١/ تم مراجعة بيانات الدين المحلى فى ضوء قواعد التقسيم المتعارف عليها دولياً. وتعكس البيانات الدين المحلى لثلاث مستويات تجميعية هي: الدين المحلى لأجهزة الموازنة العامة، الدين المحلى المجمع للحكومة العامة، والدين العام المحلى المجمع. يشمل الدين المحلى لأجهزة الموازنة العامة أرصدة الدين المستحق على وحدات الجهاز الإدارى، وحدات الإدارة المحلية، والهيئات الخدمية. ويتضمن الدين المحلى للحكومة العامة أرصدة الدين المجمع المستحق على أجهزة الموازنة العامة للدولة وبنك الإستثمار القومى وصناديق التأمين الإجتماعى. أما عن الدين العام المحلى فيشمل أرصدة الدين المحلى المجمع لكل من الحكومة العامة والهيئات الاقتصادية.

٢/ يمثل المديونية المستحقة على أجهزة الموازنة العامة (وحدات الجهاز الإدارى، وحدات الإدارة المحلية، والهيئات الخدمية).

٣/ جدير بالذكر ان التراجع فى ودائع أجهزة الموازنة العامة ترجع الى استخدام حوالى ٦٠ مليار جنيه وفقاً للقرار الجمهورى رقم ١٠٥ لعام ٢٠١٣.

٤/ يمثل رصيد الدين المجمع المستحق على أجهزة الموازنة العامة للدولة وبنك الإستثمار القومى وصناديق التأمين الإجتماعى بعد إستبعاد المديونيات والعلاقات الداخلية فيما بين القطاعات الثلاثة والتي تتمثل فى إقتراض أجهزة الموازنة العامة من بنك الإستثمار القومى، سندات وزارة المالية لدى صناديق التأمين الإجتماعى وبنك الإستثمار القومى، سندات صناديق التأمين الإجتماعى وأخيراً إقتراض بنك الإستثمار القومى من صناديق التأمين الإجتماعى.

٥/ يمثل رصيد الدين المجمع المستحق على الحكومة العامة والهيئات الاقتصادية بعد إستبعاد إقتراض الهيئات الاقتصادية من بنك الإستثمار القومى وإقتراض قطاع الموازنة من الهيئات الاقتصادية.

٦/ ودائع الحكومة العامة و الهيئات الاقتصادية بعد إستبعاد ودائع صناديق التأمين الإجتماعى وإقتراض قطاع الموازنة من الهيئات الاقتصادية.

٧/ قامت وزارة التخطيط بتقدير قيمة الناتج المحلى الإجمالى لعام ٢٠١٣/٢٠١٤ بنحو ٢٠٣٣.٨ مليار جنيه، مقارنةً بناتج محلى إجمالى معدل قدره ١٧٥٣ مليار جنيه لعام ٢٠١٢/٢٠١٣.

جدول (١٦): الدين المحلى لأجهزة الموازنة العامة^{١/}
(بيان مفصل)

(مليون جنيه)

بيان ربع سنوى				بيان سنوى					
يوليو-١٤ #	مارس-١٤	ديسمبر-١٣	سبتمبر-١٣	يوليو-١٣	يوليو-١٢	يوليو-١١	يوليو-١٠	يوليو-٠٩	
١,٧٠٠,٤٦٩	١,٦٠٤,٢٠٦	١,٥٤٣,٥٥٤	١,٥١٨,٦٥٧	١,٤٤٤,٣٧٠	١,١٥٥,٣١٢	٩٦٧,٢٩٠	٨٠٨,٣٨٤	٦٩٩,٦٦٧	إجمالى الدين المحلى لأجهزة الموازنة العامة
١,٤٨١,١٠٢	١,٤٢٩,٧٠٣	١,٣٦١,٤٨١	١,٣١٠,٨٢٦	١,٢٧٠,٧١٠	١,٠٧٨,٣٥٠	٩١٦,٩٧٦	٧٧٩,٢٣٢	٦٨١,٨٣٧	أوراق مالية
٥٣٤,٦٧٠	٥٢٧,٨٢٥	٥١٢,٤٨٩	٥٠٣,٣٥٥	٤٨٣,٢٦٥	٤٠٨,٦٠٢	٣٥٦,١٠٣	٢٦٦,١٢١	٢٣٩,٠٨٠	أذون على الخزانة ٢/
-	-	-	-	-	-	-	-	-	أذون عمليات إعادة الشراء
٤٣٦,٥١٠	٣٩٢,٩٢٨	٣٤٠,٢٥١	٣١٩,٦٧١	٣١٥,٤٧٨	٢٧٠,٥٦٧	٢٠٦,٧٦٧	١٥٩,٧٦٧	٩٢,٥٠٠	سندات خزانة
٢١,٣٩٠	٢٠,٨٤٢	٢٠,٧٨٦	-	-	-	-	-	-	سندات صادرة لصالح بنكي مصر والأهلي
٢٢٢,٤٧٠	٢٢٢,٤٧٠	٢٢٢,٤٧٠	٢٢٢,٤٧٠	٢٢٢,٤٧٠	١٦٢,٤٧١	١١٢,٤٧٠	١١٢,٤٧٠	١٢١,١١٣	سندات البنك المركزى
١٧,٨٦٠	١٧,٨٦٠	١٧,٨٦٠	١٧,٨٦٠	١٦,٣٦٠	١٦,٣٦٠	١٨,١٢٦	٩,٠٦٣	-	سندات فروق التقييم
-	-	-	-	-	٤,٠٠٠	٤,٠٠٠	٤,٠٠٠	٤,٠٠٠	سندات زيادة رؤس أموال البنوك
-	-	-	-	-	-	-	-	٥٩٥	سندات سلع تموينية
-	-	-	-	-	-	-	١١,٨٨٣	١١,٦٧٧	سندات إصلاح هياكل البنوك
٢,٠٠٠	٢,٠٠٠	٢,٠٠٠	٢,٠٠٠	٢,٠٠٠	٢,٠٠٠	٢,٠٠٠	٢,٠٠٠	٢,٠٠٠	سندات التأمينات
٨,٤٢٢	٧,٨٩١	٧,٥٧٧	٧,٢٥٧	٦,٩٦١	٤,٠٢٧	٧,٥٨٣	٦,٠٠٥	٤,٠٣٦	سندات دولارية سيادية (حيازة مقيمين) ٣/
-	-	-	-	-	٤,٢٧٩	٣,٩٥٤	٣,٨٠٧	٣,٧٧٣	سندات بالجنيه المصرى صادرة بالخارج ومشتراه بالداخل
١٠١	١٠١	١٠١	١٠٦	١٠٦	١١١	١١٥	١١٤	١١٥	سندات الإسكان
٢,٠٥١	١,٩٩٨	١,٩٩٨	١,٩٩٨	١,٩٩٨	١,٩٠٥	١,٨٣٠	١,٧٦٥	١,٧٠٠	الـ ٥% المجنية لشراء سندات حكومية
١,٩٢٤	٢,٠٨٤	٢,٢٤٥	٢,٤٠٥	٢,٥٦٥	-	-	-	-	سندات بروة للاستثمار العقارى
٢٣٣,٧٠٤	٢٣٣,٧٠٤	٢٣٣,٧٠٤	٢٣٣,٧٠٤	٢١٩,٥٠٧	٢٠٤,٠٢٨	٢٠٤,٠٢٨	٢٠٢,٢٣٧	٢٠١,٢٤٨	سندات صندوقى التأمينات مقابل نقل مديونية بنك الإستثمار إلى الخزانة ٤/
١,٢٢٥	١,٢٢٥	١,٢٢٥	١,٢٢٥	١,٢٢٥	١,٧٢٥	٢,٣٤٣	٢,٣٤٣	٢,٣٤٣	تسهيلات ائتمانية من صندوقى التأمينات ٥/
١٥,٦٨٦	١٥,٢٨٥	١٥,٥٩٣	٢٤,٣٧٠	٢٥,٣٤٨	١٣,٠٣٦	٢,٠٠٠	-	-	أقتراض من جهات أخرى
٢٠٢,٤٥٦	١٥٧,٩٩٣	١٦٥,٢٥٥	١٨٢,٢٣٦	١٤٧,٠٨٧	٦٢,٢٠١	٤٥,٩٧١	٢٦,٨٠٩	١٥,٤٨٧	إقتراض أجهزة الموازنة من الجهاز المصرفى
١٦,٣٤٢	١٨,٠٣١	١٤,٧٧٦	١٢,٩٠١	١١,٩٨٢	١١,٧٨١	١٣,١٦٦	١٢,٢٣٩	١٢,٨٨٧	ومنه ودائع الهيئات الإقتصادية فى حساب الخزانة الموحد
١٦٠,٨٠٤	١٥٩,٠٤٤	١٥٦,٣٤٧	١٩١,١٣٢	١٨٣,٢٣٠	١٦٤,٧٨٨	١٥٩,١٧٨	١٤٤,٥٦٦	١٣٧,٣٤١	ودائع لدى الجهاز المصرفى
١,٥٣٩,٦٦٥	١,٤٤٥,١٦٢	١,٣٨٧,٢٠٧	١,٣٢٧,٥٢٥	١,٢٦١,١٤٠	٩٩٠,٥٢٤	٨٠٨,١١٢	٦٦٣,٨١٨	٥٦٢,٣٢٦	صافى الدين المحلى لأجهزة الموازنة العامة
ملاحظات (نسبة إلى الناتج المحلى الإجمالى) ٦/									
%٨٥.١	%٨٠.٣	%٧٧.٣	%٧٦.٠	%٨٢.٤	%٧٣.٣	%٧٠.٥	%٦٧.٠	%٦٧.١	إجمالى الدين المحلى لأجهزة الموازنة العامة
%٧٧.١	%٧٢.٣	%٦٩.٤	%٦٦.٥	%٧١.٩	%٦٢.٩	%٥٨.٩	%٥٥.٠	%٥٤.٠	صافى الدين المحلى لأجهزة الموازنة العامة

المصدر: وزارة المالية و البنك المركزى المصرى
بيان معدل.
١/ يمثل المديونية المستحقة على أجهزة الموازنة العامة (وحدات الجهاز الإدارى، وحدات الإدارة المحلية، و الهيئات الخدمية).
٢/ تشمل السندات المصدرة بالدولار و اليورو بدءاً من يونيو ٢٠١٢.
٣/ تشمل السندات الدولارية التى سبق إصدارها فى كل من عام ٢٠٠١ ، ٢٠١٠ ، و ٢٠١٣. ومن الجدير بالذكر أنه اعتباراً من يونيو ٢٠١٢ فقد تم إضافة رصيد شهادة المصرى الدولارية الى هذا البند. هذا وقد بلغ رصيد السندات الدولارية ٦١٦٦ مليون جنيه فى يونيو ٢٠١٤ بينما بلغ رصيد شهادة المصرى الدولارية ٢٢٥٦ مليون جنيه.
٤/ فى ضوء ما تتسم به السياسة المالية الجديدة بالشفافية فقد تم قيد الدين المستحق على الخزانة العامة لصناديق التأمينات (الذى تم اقتراضه من خلال بنك الإستثمار القومى) كدين مباشر على الخزانة العامة للصناديق ، وذلك فى ١ يوليو ٢٠٠٦. ويتم سنوياً إصدار سندات جديدة فى حالة وجود مديونية مستحقة على وزارة المالية لصالح صناديق التأمينات الإجتماعية. ومن الجدير بالذكر أنه تم مؤخراً إصدار سندات باجمالى مبلغ ١٥.٥ مليار جنيه بنهاية ديسمبر ٢٠١٢ وذلك لسداد جزء من المديونية التاريخية المستحقة على وزارة المالية لصناديق التأمينات الإجتماعية.
٥/ ودائع صناديق التأمين التى تم ربطها كتسهيلات لقطاع الموازنة العامة والتى تم معالجتها كجزء من المطالبات المستحقة على قطاع الموازنة لصالح صناديق التأمين.
٦/ قامت وزارة التخطيط بتقدير قيمة الناتج المحلى الإجمالى لعام ٢٠١٣/٢٠١٤ بنحو ٢٠٣٣.٨ مليار جنيه، مقارنة بناتج محلى إجمالى معدل قدره ١٧٥٣ مليار جنيه لعام ٢٠١٢/٢٠١٣.

جدول (١٧): الدين المحلى للحكومة العامة^{١/}
(بيان مفصل)

(مليون جنيه)

بيان سنوى					بيان ربع سنوى				
يونيو-٠٩	يونيو-١٠	يونيو-١١	يونيو-١٢	يونيو-١٣	سبتمبر-١٣	ديسمبر-١٣	مارس-١٤	يونيو-١٤	#
إجمالى الدين المحلى للحكومة العامة	٦١٥,٨٤٩	٧٣٣,٣٨٧	٨٨٩,٠٤٥	١,٠٨٧,٩٤٥	١,٣٦٣,٦٨٦	١,٤٢٠,٧١٥	١,٥٠٣,٦٣٦	١,٥٩٩,٥٠٤	
دين أجهزة الموازنة العامة المجمع	٤٦٤,٨١٧	٥٦٤,٦٧٠	٧١٠,٨٣٩	٨٩٩,٠٣٠	١,١٦٤,٠٤٦	١,٢١٩,٩٣٣	١,٣٠١,٥٢٨	١,٣٩٧,٣٩٦	
إجمالى الدين المحلى لأجهزة الموازنة العامة	٦٩٩,٦٦٧	٨٠٨,٣٨٤	٩٦٧,٢٩٠	١,١٥٥,٣١٢	١,٤٤٤,٣٧٠	١,٥١٨,٦٥٧	١,٦٠٤,٢٠٦	١,٧٠٠,٤٦٩	
يطرح منه: إقتراض أجهزة الموازنة من بنك الإستثمار القومى ^{٢/}	-	-	-	-	-	-	-	-	
يطرح منه: أوراق مالية لدى بنك الإستثمار القومى	٩,٩٧٧	١٣,٦٦٥	١٥,٥٢٧	١٣,٨٦٠	١٢,٢٥٦	١١,٣٤٦	٩,٧١٧	٨,٧٤٤	
يطرح منه: أوراق مالية لدى صناديق التأمين	٢١,٢٨٢	٢٥,٤٦٩	٣٤,٥٥٣	٣٦,٦٦٩	٤٧,٣٣٦	٥٢,٤٤٩	٥٨,٠٣٢	٥٩,٤٠٠	
يطرح منه: سندات صناديق التأمين ^{٣/}	٢٠١,٢٤٨	٢٠٢,٢٣٧	٢٠٤,٠٢٨	٢٠٤,٠٢٨	٢١٩,٥٠٧	٢٣٣,٧٠٤	٢٣٣,٧٠٤	٢٣٣,٧٠٤	
يطرح منه: تسهيلات من صناديق التأمين ^{٣/}	٢,٣٤٣	٢,٣٤٣	٢,٣٤٣	١,٧٢٥	١,٢٢٥	١,٢٢٥	١,٢٢٥	١,٢٢٥	
دين بنك الإستثمار القومى المجمع	١٥١,٠٣٢	١٦٨,٧١٧	١٧٨,٢٠٦	١٨٨,٩١٥	١٩٩,٦٤٠	٢٠٠,٧٨٢	٢٠٢,١٠٨	٢٠٢,١٠٨	
إجمالى الدين المحلى لبنك الإستثمار القومى	٢٠٥,٥٦٥	٢٢٧,٧١٤	٢٤٠,٨٥١	٢٥٣,٦٧٩	٢٦٨,٣٨٨	٢٦٩,١٧٤	٢٦٨,٨٥٠	٢٦٨,٨٥٠	
إقتراض بنك الإستثمار من صناديق التأمين الإجتماعى ^٤	٥٤,٥٣٣	٥٨,٩٩٧	٦٢,٦٤٥	٦٤,٧٦٤	٦٨,٧٤٨	٦٨,٣٩٢	٦٦,٧٤٢	٦٦,٧٤٢	
شهادات الإستثمار	٩٠,١١٢	٩٩,٧٨٢	١٠٣,٣٨٢	١٠٥,٩٠٩	١٠٩,٤٠٢	١١٠,٥٧٧	١١٤,٦٧٧	١١٤,٦٧٧	
ودائع صندوق توفير البريد	٥٤,٤٨٧	٦٤,٨٣٦	٧١,٩٧٨	٧٨,٨٥٢	٨٦,٣٨٢	٨٦,٣٨٢	٨٥,٩٤٨	٨٥,٩٤٨	
أخرى	٦,٤٣٣	٤,٠٩٩	٢,٨٤٦	٤,١٥٤	٣,٨٥٦	٣,٨٢٣	١,٤٨٣	١,٤٨٣	
يطرح منه: إقتراض بنك الإستثمار من صناديق التأمين الإجتماعى ^{٣/}	٥٤,٥٣٣	٥٨,٩٩٧	٦٢,٦٤٥	٦٤,٧٦٤	٦٨,٧٤٨	٦٨,٣٩٢	٦٦,٧٤٢	٦٦,٧٤٢	
ودائع الحكومة العامة	١٤٨,٨١١	١٥٨,٥٣١	١٦٦,٥٢٧	١٧٣,٢٩٢	١٩١,٣٩٥	٢٠١,٨١٩	١٦٨,١٤١	١٧١,٩٥٦	
أجهزة الموازنة	١٣٧,٣٤١	١٤٤,٥٦٦	١٥٩,١٧٨	١٦٤,٧٨٨	١٨٣,٢٣٠	١٩١,١٣٢	١٥٩,٠٤٤	١٦٠,٨٠٤	
بنك الإستثمار القومى	٤,٨٠٦	٥,٥١٠	٢,٦٧٢	٢,٦٥٠	١,٧٩٢	٣,٠٧٦	١,٨٥١	١,٦٨٨	
صناديق التأمين الإجتماعى ^{٤/}	٦,٦٦٤	٨,٤٥٥	٤,٦٧٧	٥,٨٥٤	٦,٣٧٣	٧,٦١١	٧,٢٤٦	٩,٤٦٤	
صافى الدين المحلى للحكومة العامة	٤٦٧,٠٣٨	٥٧٤,٨٥٦	٧٢٢,٥١٨	٩١٤,٦٥٣	١,١٧٢,٢٩١	١,٢١٨,٨٩٦	١,٣٣٥,٤٩٥	١,٤٢٧,٥٤٨	
ملاحظات (نسبة إلى الناتج المحلى الإجمالى) /٥									
إجمالى دين الحكومة العامة	٥٩.١%	٦٠.٨%	٦٤.٨%	٦٩.١%	٧٧.٨%	٧١.١%	٧٢.٣%	٧٥.٣%	٨٠.١%
صافى دين الحكومة العامة	٤٤.٨%	٤٧.٦%	٥٢.٧%	٥٨.١%	٦٦.٩%	٦١.٠%	٦٦.٩%	٧١.٥%	

المصدر: وزارة المالية و البنك المركزى المصرى
بيان معدل.

١/ يمثل رصيد الدين المجمع المستحق على أجهزة الموازنة العامة للدولة وبنك الإستثمار القومى وصناديق التأمين الإجتماعى بعد إستبعاد المديونيات والعلاقات الداخلية فيما بين القطاعات الثلاثة.
٢/ فى ضوء ما تنسم به السياسة المالية الجديدة بالشفافية فقد تم قيد الدين المستحق على الخزانة العامة لصناديق التأمينات (الذى تم إقتراضه من خلال بنك الاستثمار القومى) كدين مباشر على الخزانة العامة للصناديق ، وذلك فى ١ يوليو ٢٠٠٦. وقد قابل ذلك اصدار سنتين على الخزانة العامة لصالح الصناديق بقيمة الدين ١٩٧.٧٢٥ مليار جنيه، وبالإضافة الى ذلك تم اصدار سند ثالث فى نهاية يونيو ٢٠٠٧ بقيمة ٧٤.٥ مليون جنيه لصالح الصناديق. كما تم اصدار سند رابع فى ٢٠٠٨/٦/٣٠ بمبلغ ١.١ مليار جنيه ،بالإضافة الى سند خامس صدر فى ٢٠٠٩/٦/٣٠ بمبلغ ٢.٣ مليار جنيه . كما تم اصدار سند سادس بمبلغ ٩٨٨.٨ مليون جنيه بنهاية يونيو ٢٠١٠ ،بالإضافة الى سند سابع بمبلغ ١.٨ مليار جنيه فى نهاية يونيو ٢٠١١. ومن الجدير بالذكر أنه تم مؤخرأ إصدار سندات باجمالى مبلغ ١٥.٥ مليار جنيه بنهاية ديسمبر ٢٠١٢ وذلك لسداد جزء من المديونية التاريخية المستحقة على وزارة المالية لصناديق التأمينات الاجتماعية.

٣/ ودائع صناديق التأمين التى تم ربطها كتسهيلات لقطاع الموازنة العامة والتي تم معالجتها كجزء من المطلوبات المستحقة على قطاع الموازنة لصالح صناديق التأمين.

٤/ تم استبعاد ودائع الصناديق التى تم ربطها كتسهيلات لقطاع الموازنة بداية من يونيو ٢٠٠٦.

٥/ قامت وزارة التخطيط بتقدير قيمة الناتج المحلى الإجمالى لعام ٢٠١٣/٢٠١٤ بنحو ٢٠٣٣.٨ مليار جنيه ، مقارنة بناتج محلى إجمالى معدل قدره ١٧٥٣ مليار جنيه لعام ٢٠١٢/٢٠١٣.

جدول (١٨): الدين العام المحلى^{١/}
(بيان مفصل)

(مليون جنيه)

بيان سنوى					بيان ربع سنوى				
يونيو-٠٩	يونيو-١٠	يونيو-١١	يونيو-١٢	يونيو-١٣	سبتمبر-١٣	ديسمبر-١٣	مارس-١٤	يونيو-١٤ [#]	
٦٤٣,٦٢٨	٧٦٩,٧٨٣	٩٣٢,٤٦٠	١,١٢٩,٠٣٠	١,٤١٠,٦٤٣	١,٤٦٠,١٣٣	١,٤٨٩,٠٩١	١,٥٤٤,٥٩٠	١,٦٤٩,٦٣٠	إجمالى الدين العام المحلى
٦١٥,٨٤٩	٧٣٣,٣٨٧	٨٨٩,٠٤٥	١,٠٨٧,٩٤٥	١,٣٦٣,٦٨٦	١,٤٢٠,٧١٥	١,٤٤٤,٦٣٢	١,٥٠٣,٦٣٦	١,٥٩٩,٥٠٤	إجمالى دين الحكومة العامة
٩٠,٧٢٨	١٠٠,١٠٤	١٠٩,٢٥١	١٠٥,٥٢١	١١٠,٣٢١	١٠٣,٧٧٦	١١٠,٦٩٢	١١٠,٤٤٢	١١٧,٩٢٥	إجمالى دين الهيئات الاقتصادية
٥٠,٠٦٢	٥١,٤٦٩	٥٢,٦٧٠	٥٢,٦٥٥	٥١,٣٨٢	٥١,٤٥٧	٥١,٤٥٧	٥١,٤٥٧	٥١,٤٥٧	يطرح منه: إقتراض الهيئات الاقتصادية من بنك الإستثمار القومى
١٢,٨٨٧	١٢,٢٣٩	١٣,١٦٦	١١,٧٨١	١١,٩٨٢	١٢,٩٠١	١٤,٧٧٦	١٨,٠٣١	١٦,٣٤٢	يطرح منه: ودائع الهيئات الاقتصادية فى حساب الخزانة الموحد ^{٢/}
١٦٧,٧٣٣	١٧٠,١٧١	١٩١,١١٦	١٩٨,٠٦٦	٢٢٠,٠٣٥	٢٢٢,٤١٢	١٩٥,٢٦٧	١٩٦,١٢٩	٢٠٦,٨١٢	الودائع
١٤٨,٨١١	١٥٨,٥٣١	١٦٦,٥٢٧	١٧٣,٢٩٢	١٩١,٣٩٥	٢٠١,٨١٩	١٦٧,٧٣٠	١٦٨,١٤١	١٧١,٩٥٦	ودائع الحكومة العامة
١٨,٩٢٢	١١,٦٤٠	٢٤,٥٨٩	٢٤,٧٧٤	٢٨,٦٤٠	٢٠,٥٩٣	٢٧,٥٣٧	٢٧,٩٨٨	٣٤,٨٥٦	صافى وداائع الهيئات الاقتصادية
٣٨,٤٧٣	٣٢,٣٣٤	٤٢,٤٣٢	٤٢,٤٠٩	٤٦,٩٩٥	٤١,١٠٥	٥٠,٤٢٩	٥٣,٢٦٥	٦٠,٦٦٢	إجمالى وداائع الهيئات الاقتصادية
٦,٦٦٤	٨,٤٥٥	٤,٦٧٧	٥,٨٥٤	٦,٣٧٣	٧,٦١١	٨,١١٦	٧,٢٤٦	٩,٤٦٤	يطرح منه: ودائع صناديق التأمين الاجتماعى ^{٣/ ٤/}
١٢,٨٨٧	١٢,٢٣٩	١٣,١٦٦	١١,٧٨١	١١,٩٨٢	١٢,٩٠١	١٤,٧٧٦	١٨,٠٣١	١٦,٣٤٢	يطرح منه: ودائع الهيئات الاقتصادية فى حساب الخزانة الموحد ^{٢/}
٤٧٥,٨٩٥	٥٩٩,٦١٢	٧٤١,٣٤٤	٩٣٠,٩٦٤	١,١٩٠,٦٠٨	١,٢٣٧,٧٢١	١,٢٩٣,٨٢٤	١,٣٤٨,٤٦١	١,٤٤٢,٨١٨	صافى الدين العام المحلى
ملاحظات (نسبة إلى الناتج المحلى الإجمالى) /٥									
٦١.٨%	٦٣.٨%	٦٨.٠%	٧١.٧%	٨٠.٥%	٧٣.١%	٧٤.٥%	٧٧.٣%	٨٢.٦%	إجمالى الدين العام المحلى
٤٥.٧%	٤٩.٧%	٥٤.١%	٥٩.١%	٦٧.٩%	٦٢.٠%	٦٤.٨%	٦٧.٥%	٧٢.٢%	صافى الدين العام المحلى

المصدر: وزارة المالية و البنك المركزى المصرى
بيان معدل.

١/ يمثل رصيد الدين المجمع المستحق على الحكومة العامة والهيئات الاقتصادية بعد إستيعا د إقتراض الهيئات الاقتصادية من بنك الإستثمار القومى.

٢/ يمثل إقتراض قطاع الموازنة من ودائع الهيئات ضمن حساب الخزانة الموحد فى شكل تسهيلات ائتمانية، اى انه دين بين قطاع الموازنة والهيئات الاقتصادية لذا يتم طرح قيمة هذا الاقتراض من اجمالى الدين العام المجمع وكذلك من صافى وداائع الهيئات الاقتصادية.

٣/ تم ادراج وداائع صناديق التامين بالفعل ضمن وداائع الحكومة العامة، انظر جدول (١٦).

٤/ تم استبعاد وداائع الصناديق التى تم ربطها كتسهيلات لقطاع الموازنة بداية من يونيو ٢٠٠٦.

٥/ قامت وزارة التخطيط بتقدير قيمة الناتج المحلى الإجمالى لعام ٢٠١٣/٢٠١٤ بنحو ٢٠٣٣.٨ مليار جنيه ، مقارنة بناتج محلى إجمالى معدل قدره ١٧٥٣ مليار جنيه لعام ٢٠١٢/٢٠١٣.

جدول (١٩) : إجمالي الدين العام الخارجى

(مليون دولار)

مارس-١٤*	يونيو-٠٧	يونيو-٠٨	يونيو-٠٩	يونيو-١٠	يونيو-١١	يونيو-١٢	يونيو-١٣
٤٥,٢٨٩	٢٩,٨٩٨	٣٣,٨٩٣	٣١,٥٣١	٣٣,٦٩٤	٣٤,٩٠٦	٣٤,٣٨٥	٤٣,٢٣٣
إجمالى الدين العام الخارجى	(١.٠)	(١٣.٤)	-(٧.٠)	(٦.٩)	(٣.٦)	-(١.٥)	(٢٥.٧)
(١٨.٠)	١٩,٤٩٢	٢١,٦٤١	٢٥,٨١٨	٢٦,٢٤٩	٢٧,٠٩٢	٢٥,٥٩٤	٢٨,٤٩٠
إجمالى الدين العام الخارجى الحكومى ^{١/٢}	(٣.٣)	(١١.٠)	(١٩.٣)	(١.٧)	(٣.٢)	-(٥.٥)	(١١.٣)
(١٢.٩)	١,٥٧٠	٢,٦٥٢	١,٩٢٦	٣,٠٨٠	٢,٨٢١	٢,٩٠١	٥,١٥٩
السندات والأذون	١٧,٩٢٢	١٨,٩٨٩	٢٣,٨٩٢	٢٣,١٧٠	٢٤,٢٧١	٢٢,٦٩٤	٢٣,٣٣١
القروض	١٠,٤٠٦	١٢,٢٥٢	٥,٧١٣	٧,٤٤٥	٧,٨١٤	٨,٧٩٠	١٤,٧٤٤
إجمالى الدين العام الخارجى غير الحكومى	-(٣.٠)	(١٧.٧)	-(٥٣.٤)	(٣٠.٣)	(٥.٠)	(١٢.٥)	(٦٧.٧)
(٢٨.٣)	٣١٦	٢٩٠	٢١٢	١,٢٦٠	١,٥٠٠	٢,٦١٢	٩,٠٦٤
السلطات النقدية	١,٩٥٤	٢,٥٤٢	١,٧٩٧	١,٩٦٤	١,٧٢٥	١,٦٢٤	١,٦٠٠
البنوك	٨,١٣٦	٩,٤٢٠	٣,٧٠٥	٤,٢٢١	٤,٥٨٩	٤,٥٥٤	٤,٠٨٠
قطاعات أخرى							

ملاحظات

١٥.٨	٢٢.٨	٢٠.١	١٦.٩	١٥.٩	١٥.٢	١٣.٢	١٧.٣	إجمالى الدين العام الخارجى/ الناتج المحلى الإجمالى
١٠.١	١٤.٩	١٢.٩	١٣.٨	١٢.٤	١١.٨	٩.٨	١١.٤	إجمالى الدين الحكومى الخارجى/ الناتج المحلى الإجمالى
٥.٧	٧.٩	٧.٣	٣.١	٣.٥	٣.٤	٣.٤	٥.٩	الدين الخارجى غير الحكومى/الناتج المحلى الإجمالى
٤٠٨.٦	٧٠.٤	٥٩.٩	٦٤.٤	٧١.٠	٧١.٤	٧٤.٨	٩٣.١	إجمالى الدين العام الخارجى / الصادرات السلعية والخدمية
٣٥.٩	٣٤.٨	٣٦.١	١٨.١	٢٢.١	٢٢.٤	٢٥.٦	٣٤.١	الدين الخارجى غير الحكومى/ الدين الخارجى الكلى
٦.١	٤.٨	٧.٤	٦.٨	٨.٨	٧.٩	٨.٥	١٦.٣	الديون قصيرة الأجل/ الدين الخارجى الكلى
١٥.٩	٥.١	٧.٣	٦.٨	٨.٤	١٠.٤	١٨.٧	٤٧.٢	الديون قصيرة الأجل/ صافى الإحتياطى الدولى
٠.٠٤	٠.٣	٠.١	٠.٣	٠.٢	٠.١	٠.١	٠.٠٤	ديون القطاع الخاص / الدين الخارجى الكلى
٥.٢	٥.٩	٣.٩	٥.٣	٤.٥	٤.٥	٤.٥	٤.٧	خدمة الدين الخارجى/ المتحصلات الجارية
٩.٤	٦.٩	٤.٦	٦.٢	٥.٥	٥.٧	٦.٣	٦.٧	خدمة الدين الخارجى/ الصادرات السلعية والخدمية
٤٩٧.٩	٣٩٨.٥	٤٥٠.٠	٤١٨.٦	٣٩٩.٢	٤١٣.٦	٣٨٧.٧	٤٧٥.٣	متوسط نصيب الفرد من الدين الخارجى (دولار)

المصدر: وزارة المالية و البنك المركزى المصرى

* بيان مبدئى.

١/ طبقاً لتصنيف و منهجية البنك المركزى المصرى، والذي يقوم بشطب مديونيات نادى باريس المباشرة وغير المباشرة المستحقة على الجهات الحكومية طبقاً لتواريخ إعادة الجدولة الى العالم الخارجى، فى حين تقوم الجهات الحكومية بشطب هذه المديونيات من سجلاتها فور سداد المقابل المحلى الى البنك المركزى طبقاً لجدول السداد الاصلى (والذى يسبق تواريخ إعادة الجدولة)

٢/ قام البنك المركزى المصرى بإعادة تبويب مبلغ ٤.٣ مليار دولار الى المديونية الخارجية للقطاع الحكومى- دون تأثير على جملة الدين الخارجى- الا ان البنك المركزى لم يظهر هذا التعديل الا اعتباراً من شهر سبتمبر من عام ٢٠٠٨.

٣/ ترجع الزيادة الملحوظة فى معدلات الدين الخارجى الغير الحكومى فى الفترة يوليو-مارس من العام المالى ٢٠١٣/٢٠١٤ فى الأساس الى ارتفاع الدين الخارجى للسلطات النقدية بنحو ٤.٤ مليار دولار مقارنة بنهاية مارس ٢٠١٣/٢٠١٢ وذلك فى ضوء ورود ودائع من دول الخليج بقيمة ٧ مليار دولار تم تسجيلها لدى البنك المركزى كالتالى: ٢ مليار دولار من دولة الإمارات و ٢ مليار دولار من المملكة العربية السعودية و ٣ مليار دولار من دولة الكويت؛ فى حين تم رد ودائع بنحو ٣ مليار دولار لدولة قطر (وديعة بـ ٢ مليار دولار وردت سابقاً، كما تم أهلاك ودائع أخرى بإجمالي مبلغ ١ مليار دولار).

جدول (٢٠): خدمة الدين الحكومي (داخلي و خارجي)

(مليون جنيه)

يوليو -سبتمبر* ٢٠١٥/٢٠١٤	٢٠١٤/٢٠١٣ ٢٠١٣/٢٠١٢ ٢٠١٢/٢٠١١ ٢٠١١/٢٠١٠ ٢٠١٠/٢٠٠٩ ٢٠٠٩/٢٠٠٨					
١٠٠,٢٦١ (٣٦.٩)	٢٨٠,٦٣٨ (٢٨.٦)	٢١٨,٢٥٧ (٥٤.٩)	١٤٠,٩١٦ (٢٠.٢)	١١٧,٢٥١ (١٨.٦)	٩٨,٨٥٦ (٣٩.٠)	٧١,١٢٣ (١٨.٥)
٤٢,٧١٠ (١٤.٣)	١٧٣,١٥٠ (١٧.٨)	١٤٦,٩٩٥ (٤٠.٧)	١٠٤,٤٤١ (٢٢.٨)	٨٥,٠٧٧ (١٧.٦)	٧٢,٣٣٣ (٣٧.٠)	٥٢,٨١٠ (٤.٥)
٤١,٤٣٠	١٦٨,١٥٤	١٤٣,٠٩٩	١٠١,٠٢٣	٨١,٦٦١	٦٩,٤٩٣	٤٩,٢١٢
١,٢٨١	٤,٩٩٦	٣,٨٩٦	٣,٤١٨	٣,٤١٦	٢,٨٤٠	٣,٥٩٨
٥٧,٥٥١ (٦٠.٥)	١٠٧,٤٨٨ (١٠.٢)	٧١,٢٦٢ (٩٥.٤)	٣٦,٤٧٥ (١٣.٤)	٣٢,١٧٤ (٢١.٣)	٢٦,٥٢٣ (٤٤.٨)	١٨,٣١٣ (٩٣.٣)
٥١,٦٢٠	٩٣,٩٢٣	٦٠,٠٧٤	٢١,٢٩٩	٢٢,٩٦٤	١٨,٠٦٧	١٠,٣٦٥
٥,٩٣١	١٣,٥٦٥	١١,١٨٨	١٥,١٧٦	٩,٢١١	٨,٤٥٥	٧,٩٤٨
٤٢,٥٠٦	١٧٢,٤١١	١٤٦,١٦٥	١٠٣,٣٦٣	٨٣,٩٤٧	٦٨,٤٠٥	٤٧,٩٦١
٤١,٢٢٥	١٦٧,٤١٥	١٤٢,٢٦٩	٩٩,٩٤٥	٨٠,٥٣١	٦٥,٥٦٥	٤٤,٣٦٤
٤١,٤٣٠	١٦٨,١٥٤	١٤٣,٠٩٩	١٠١,٠٢٣	٨١,٦٦١	٦٩,٤٩٣	٤٩,٢١٢
٢٠٤	٧٣٩	٨٣٠	١,٠٧٨	١,١٣٠	٣,٩٢٨	٤,٨٤٩
١,٢٨١	٤,٩٩٦	٣,٨٩٦	٣,٤١٨	٣,٤١٦	٢,٨٤٠	٣,٥٩٨
١,٢٨١	٤,٩٩٦	٣,٨٩٦	٣,٤١٨	٣,٤١٦	٢,٨٤٠	٣,٥٩٨
٠.٠	٠.٠	٠.٠	٠.٠	٠.٠	٠.٠	٠.٠
ملاحظات						
نسبة الى الناتج المحلي الإجمالي ^{١/}						
^{٢/} %٢.١	%٨.٧	%٨.٤	%٦.٦	%٦.٢	%٦.٠	%٥.١
^{٢/} %٢.٩	%٥.٤	%٤.١	%٢.٣	%٢.٣	%٢.٢	%١.٨
نسبة الى إجمالي مصروفات الموازنة						
^{٣/} %٣٠.٣	%٢٤.٧	%٢٥.٠	%٢٢.٢	%٢١.٢	%١٩.٨	%١٥.٠
^{٣/} %٤٠.٨	%١٥.٣	%١٢.١	%٧.٧	%٨.٠	%٧.٢	%٥.٢

المصدر: وزارة المالية

() معدل النمو عن الفترة المقابلة في العام السابق.

* بيان مبدئي. سيتم نشر البيانات المحدثه فور الإنتهاء من صدور بيانات الموازنة العامة للدولة للعام المالي ٢٠١٤/٢٠١٣ والتي تعد في المراحل النهائية للإعداد تمهيداً لإصدارها.

^{١/} قامت وزارة التخطيط بتقدير قيمة الناتج المحلي الإجمالي لعام ٢٠١٤/٢٠١٣ بنحو ١٩٩٧.٦مليار جنيه ، مقارنة بناتج محلي إجمالي معدل قدره ١٧٥٣ مليار جنيه لعام ٢٠١٣/٢٠١٢.

^{٢/} بيان يوليو-سبتمبر من سنة ٢٠١٥/٢٠١٤ كنسبة إلى الناتج المحلي الإجمالي للعام بأكمله.

^{٣/} بيان يوليو -سبتمبر من سنة ٢٠١٥/٢٠١٤ كنسبة إلى إجمالي مصروفات الموازنة خلال نفس الفترة.

جدول (٢١): إصدارات الاوراق المالية الحكومية (اذون و سندات) ^{١/}

من ٢٠٠٩/٢٠٠٨ الى سبتمبر ٢٠١٥/٢٠١٤

(مليار جنيه)

يوليو-سبتمبر ٢٠١٥/٢٠١٤ %	٢٠١٤/٢٠١٣	٢٠١٣/٢٠١٢	٢٠١٢/٢٠١١	٢٠١١/٢٠١٠	٢٠١٠/٢٠٠٩	٢٠٠٩/٢٠٠٨	
٢٦٢.٣	٩٦٣.٢	٧٢٥.٧	٦٤٧.٠	٥٤٨.٨	٤٥٢.٥	٣٥٥.٢	الإصدارات
٢٠٩.٢	٧٥٤.١	٦٤٥.٣	٥٦٢.٧	٤٩١.٨	٣٧٧.٣	٣٣٢.٢	أذون خزانة
٥٣.١	٢٠٩.١	٨٠.٤	٨٤.٣	٥٧.٠	٧٥.٢	٢٣.٠	سندات مخزّانة
٢١٩.٥	٧٦٧.١	٦١٦.٩	٥٣٠.٨	٤١١.٨	٣٥٨.٣	٢٤٨.٥	الإهلاكات
٢٠١.٤	٦٩٩.٦	٥٧٥.٤	٥١٠.٤	٤٠١.٨	٣٥٠.٣	٢٣٩.٥	أذون خزانة
١٨.١	٦٧.٥	٤١.٥	٢٠.٤	١٠.٠	٨.٠	٩.٠	سندات خزانة
٤٢.٨	١٩٦.١	١٠٨.٨	١١٦.٢	١٣٧.٠	٩٤.٢	١٠٦.٧	صافي الإصدار ^{٢/}
١٠٣٢.٧	٩٨٩.٩	٧٩٣.٨	٦٨٥.٠	٥٦٨.٨	٤٣١.٨	٣٣٧.٦	الرصيد القائم (نهاية الفترة)
٥٤٠.٦	٥٣٢.٨	٤٧٨.٣	٤٠٨.٤	٣٥٦.١	٢٦٦.١	٢٣٩.١	أذون خزانة
٤٩٢.١	٤٥٧.١	٣١٥.٥	٢٧٦.٦	٢١٢.٧	١٦٥.٧	٩٨.٥	سندات خزانة
							متوسط أسعار الفائدة: ^{٥/}
١١.٥	١٠.٩	١٣.٣	١٣.١	١١.٥	٩.٩	١١.٣	أذون ٩١ يوم
١١.٧	١١.٣	١٤.٠	١٤.١	١١.٨	١٠.٢	١١.٦	أذون ١٨٢ يوم
١٢.٠	١١.٤	١٤.٣	١٤.٨	١١.٤	١٠.٥	١١.٥	أذون ٢٧٣ يوم ^{٦/}
١٢.٠	١١.٥	١٤.٤	١٤.٨	١١.٥	١٠.٥	١٢.١	أذون ٣٦٤ يوم

المصدر: وزارة المالية.

١/ الأوراق المالية الحكومية المصدرة بالجنيه المصرى.

٢/ حتى نهاية سبتمبر ٢٠١٤.

٣/ تم حسابه على أساس حجم الإصدارات الجديدة مطروحاً منه حجم الإهلاكات.

٤/ تتضمن سندات مصدرة بالجنيه المصرى خارج جمهورية مصر العربية قيمتها ٦ مليار جنيه، والتي سوف يستحق أجالها فى يوليو ٢٠١٢.

٥/ متوسط أسعار الفائدة فى السوق الأولى.

٦/ قامت وزارة المالية بطرح أذون خزانة لمدة ٢٧٣ يوم لأول مرة فى أكتوبر ٢٠٠٨.

جدول (٢٢): إصدارات الاوراق المالية الحكومية (اذون و سندات) الربع سنوية

من أكتوبر-ديسمبر ٢٠١٣/٢٠١٤ إلى أكتوبر- ديسمبر ٢٠١٥/٢٠١٤

(مليار جنيه)

أكتوبر- ديسمبر ٢٠١٤ ^{١/}			يوليو-سبتمبر	أبريل-يونيو	يناير- مارس	أكتوبر- ديسمبر	
ديسمبر	نوفمبر	أكتوبر	٢٠١٤	٢٠١٤	٢٠١٤	٢٠١٣	
١٢٥٠٠	١٠٠٠٠	١٠٠٠٠	٣٤٠٠٠	٢٥٤٠٧	٢٤٠٠٠	٢٧٥٠٠	أذون ٩١ يوم
١٥٠٠٠	١٢٠٠٠	١٢٠٠٠	٤٠٥٠٠	٣٢٥٠٠	٣٠٠٠٠	٣٤٥٠٠	أذون ١٨٢ يوم
١٧٥٠٠	١٤٠٠٠	١٤٠٠٠	٤٨٠٠٠	٤٠٧١٨	٣٦٥٠٠	٤٨٥٠٠	أذون ٢٧٣ يوم
٢٠٠٠٠	١٦٠٠٠	١٦٠٠٠	٥٤٥٠٠	٤٧٥٠٠	٤٤٠٠٠	٥٥٥٠٠	أذون ٣٦٤ يوم
-	-	-	-	-	-	-	سندات (إهلاك ٢٠١٤)
-	-	-	٧٦٧٠	٩٠٠٠	١٠٠٠٠	٦٠٠٠	سندات (إهلاك ٢٠١٥) ^{٢/}
٤٥٠٠	٣٠٠٠	٣٠٠٠	-	-	١٤٠٠٠	١٠٥٠٠	سندات (إهلاك ٢٠١٦) ^{٢/}
٦٠٠٠	٤٠٠٠	٤٠٠٠	١١٧٢٤	١٥٢٥٠	٦٥٠٠	-	سندات (إهلاك ٢٠١٧)
-	-	-	-	-	١٠٠٠٠	٧٥٠٠	سندات (إهلاك ٢٠١٨)
٤٠٠٠	٤٠٠٠	٢٠٠٠	١٠٠٠٠	١٠٧٥٠	٦٠٠٠	-	سندات (إهلاك ٢٠١٩)
-	-	-	-	-	٦٠٠٠	٩٠٠٠	سندات (إهلاك ٢٠٢٠)
٢٠٠٠	٢٠٠٠	٢٠٠٠	٤٣٩٣	١٤٢٧٢	٤٠٠٠	-	سندات (إهلاك ٢٠٢١)
-	-	-	-	-	-	-	سندات (إهلاك ٢٠٢٢)
-	-	-	-	١١٩٥	٤٠٠٠	٧٥٠٠	سندات (إهلاك ٢٠٢٣)
٢٠٠٠	٢٠٠٠	١٠٠٠	٥٥٠٠	٨٢٥٠	٨٠٠٠	-	سندات (إهلاك ٢٠٢٤)
٨٣٥٠٠	٦٧٠٠٠	٦٤٠٠٠	٢١٦٢٨٧	٢٠٤٨٤٢	٢٠٣٠٠٠	٢٠٦٥٠٠	إجمالى الإصدار (أذون و سندات)

المصدر: وزارة المالية.

- لا يوجد إصدارات .

١/ تتضمن ٧٩.٥ مليار جنيه اعادة فتح أذون وسندات.

٢/ تشمل سندات صفرية الكبون ذات تاريخ استحقاق ١٨ شهر.

جدول (٢٣) : تطور معدلات العائد حتى تاريخ الإستحقاق لسندات الخزانة ^{١/}

سبتمبر-١٣	ديسمبر-١٣	يناير-١٤	فبراير-١٤	مارس-١٤	أبريل-١٤	مايو-١٤	يونيو-١٤	يوليو-١٤	أغسطس-١٤	سبتمبر-١٤
سندات يناير ٢٠١٤	١١.٤٧	--	--	--	--	--	--	--	--	--
سندات فبراير ٢٠١٤	١١.٤٠	--	--	--	--	--	--	--	--	--
سندات ابريل ٢٠١٤	--	--	--	--	--	--	--	--	--	--
سندات مايو ٢٠١٤	--	--	--	--	--	--	--	--	--	--
سندات سبتمبر ٢٠١٤	--	--	--	--	--	--	--	--	--	--
سندات أكتوبر ٢٠١٤	--	--	١١.٥٠	١١.٢٧	١٢.٢٢	--	--	--	--	--
سندات نوفمبر ٢٠١٤	٩.٠٠	--	--	--	--	--	--	--	--	٩.٧٦
سندات يناير ٢٠١٥	١٥.٥٥	١٢.٥٠	١٢.١٣	١١.٧٣	١٢.٢٦	١٢.١٠	--	--	--	--
سندات مارس ٢٠١٥	--	١١.٧٨	--	١١.٣٥	١٠.٩٥	١١.٨٥	١١.٣٣	١١.٥٤	١٢.٤١	--
سندات مايو ٢٠١٥	--	--	--	--	--	--	--	--	--	--
سندات سبتمبر ٢٠١٥	--	١٢.١٠	--	--	--	--	--	١١.٥٦	--	--
سندات نوفمبر ٢٠١٥	--	--	--	--	--	--	--	--	--	--
سندات ديسمبر ٢٠١٥	١١.١٤	--	--	--	--	--	--	--	--	١٤.٠٠
سندات يناير ٢٠١٦	٨.٨٣	--	٩.٨٩	--	--	--	١٢.٠١	--	--	--
سندات يونيو ٢٠١٦	--	--	--	--	--	--	--	--	--	--
سندات يوليو ٢٠١٦	--	--	--	--	--	--	--	--	--	--
سندات أغسطس ٢٠١٧	--	--	--	--	--	--	--	١٢.٧٨	١٣.٦٥	١٤.٠٢
سندات نوفمبر ٢٠١٧	١٤.٤٨	١٢.٧٥	--	--	--	١٢.٠٠	--	--	--	١٣.٧٨
سندات فبراير ٢٠١٨	--	--	--	١٢.٩٠	١٢.٨٣	--	١٢.٨٠	--	--	١٤.٦٥
سندات أكتوبر ٢٠١٨	١٥.١٨	١٢.٦٠	١٢.٦٥	١٢.٨٨	١٢.٩٦	١٢.٩٤	١٣.١٠	--	--	--
سندات أغسطس ٢٠١٩	١٦.٧٩	١٣.٣٥	--	--	--	--	١٣.٩٨	١٣.٤٢	١٣.٢٥	١٤.٣٢
سندات أبريل ٢٠٢٢	١٦.٣٧	١٤.١٠	١٤.٩٣	--	--	--	١٧.٠٠	--	١٤.٦٠	--
سندات يناير ٢٠٢٣	١٥.٤٤	١٤.٣٩	١٤.١٥	--	١٣.٧٥	١٤.٢٣	--	١٤.٧٨	--	--
سندات يناير ٢٠٢٥	--	--	--	--	--	--	--	--	--	--
متوسط فترة الاستحقاق للسندات (سنة)	٢.٩٦	٣.٢٢	٣.٢٦	٣.٣٦	٣.٣٣	٣.٣٣	٣.٣٣	٣.٣٣	٣.٣٠	٣.٣٠
انترينك ليلة واحدة ^{٢/}	٩.٢٤	٨.٥١	٨.٣٣	٨.٣٢	٨.٣٤	٨.٣٧	٨.٣٦	٨.٣٦	٩.٢٣	٩.٤٣

المصدر: وزارة المالية و البنك المركزى المصرى.

-- لا توجد إصدارات خلال الفترة المشار اليها.

١/ تشمل السندات المصدرة وفقاً لنظام "المتعاملون الرئيسيون" فقط. تم حساب العائد حتى تاريخ الإستحقاق على أساس السعر "الكامل" فى السوق الثانوى.

٢/ متوسط شهري.

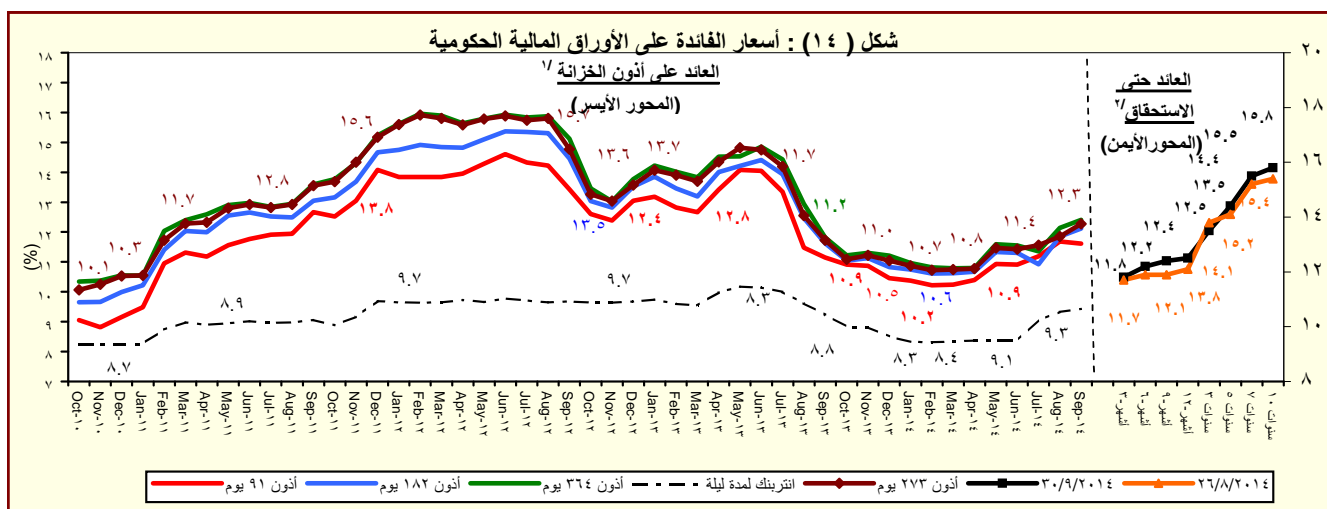

المصدر : وزارة المالية و البنك المركزى المصرى.

١/ متوسط شهري فى السوق الاولى.

٢/ سوق ثانوى.

القسم السادس

المؤشرات النقدية

جدول (٢٤)	تطور المؤشرات النقدية الرئيسية	٤٥
جدول (٢٥)	المسح المصرفي لأهم إجماليات السيولة المحلية (الأصول و الإلتزامات المقابلة)	٤٦-٤٧
--		
جدول (٢٦)	نقود الإحتياط و الأصول المقابلة	٤٨
جدول (٢٧)	الودائع لدى البنوك	٤٩
جدول (٢٨)	التسهيلات الائتمانية من البنوك	٥٠
جدول (٢٩)	هيكل أسعار الفائدة المحلية	٥١

جدول (٢٤) : تطور المؤشرات النقدية الرئيسية
(يوليو ٢٠١٤)

معدل نمو شهري %	معدل نمو ربع سنوى %	معدل تغير سنوى %	متوسط النمو السنوى لمدة عام ^{١/}
-٨,٢	-٣,٨	-١٩,١	-١٠,٣
صافى الأصول الأجنبية (بالجنه المصرى)			
١,٤	-٩,٦	-١٥,٣	-١٥,٢
صافى الأصول الأجنبية لدى البنك المركزى			
٠,٤	-١,٩	-٩,٦	٢٦,٦
صافى الإحتياطى الدولى لدى البنك المركزى			
-١٢,١	-٠,٨	-٢٠,٨	-٥,٢
صافى الأصول الأجنبية لدى البنوك ^{٢/}			
-٨,٣	-٦,١	-٢٠,٨	-١٥,٩
صافى الأصول الأجنبية (بالدولار الأمريكى)			
١,٣	-١١,٨	-١٧,٠	-٢٠,٠
صافى الأصول الأجنبية لدى البنك المركزى			
٠,٣	-٤,٣	-١١,٤	١٧,٨
صافى الإحتياطى الدولى لدى البنك المركزى			
-١٢,٢	-٣,٢	-٢٢,٤	-١١,٥
صافى الأصول الأجنبية لدى البنوك ^{٢/}			
٢,٨	٦,٧	٢٢,٠	٢١,٤
صافى الأصول المحلية			
٢,٥	٩,٣	٣٠,٦	٣٢,١
صافى المطلوبات من الحكومة وهيئة السلع التموينية			
-٠,٣	-١,٩	٣,٨	٢,٤
المطلوبات من قطاع الأعمال العام			
٠,٠	٣,٣	٧,٥	٧,٠
المطلوبات من قطاع الأعمال الخاص			
١,٩	٥,٩	١٧,٤	١٧,٦
إجمالى السيولة المحلية (M٢)			
٤,٢	٨,٦	٢٠,٩	٢٤,٠
المعروض النقدى (M١)			
١,٠	٤,٩	١٦,١	١٥,٤
أشباه نقود			

المصدر: البنك المركزى المصرى.

١/ متوسط معدل النمو السنوى لفترة ١٢ شهر متتالية.

٢/ يتضمن صافى أصول البنوك التجارية، والمتخصصة، وبنوك الإستثمار والأعمال.

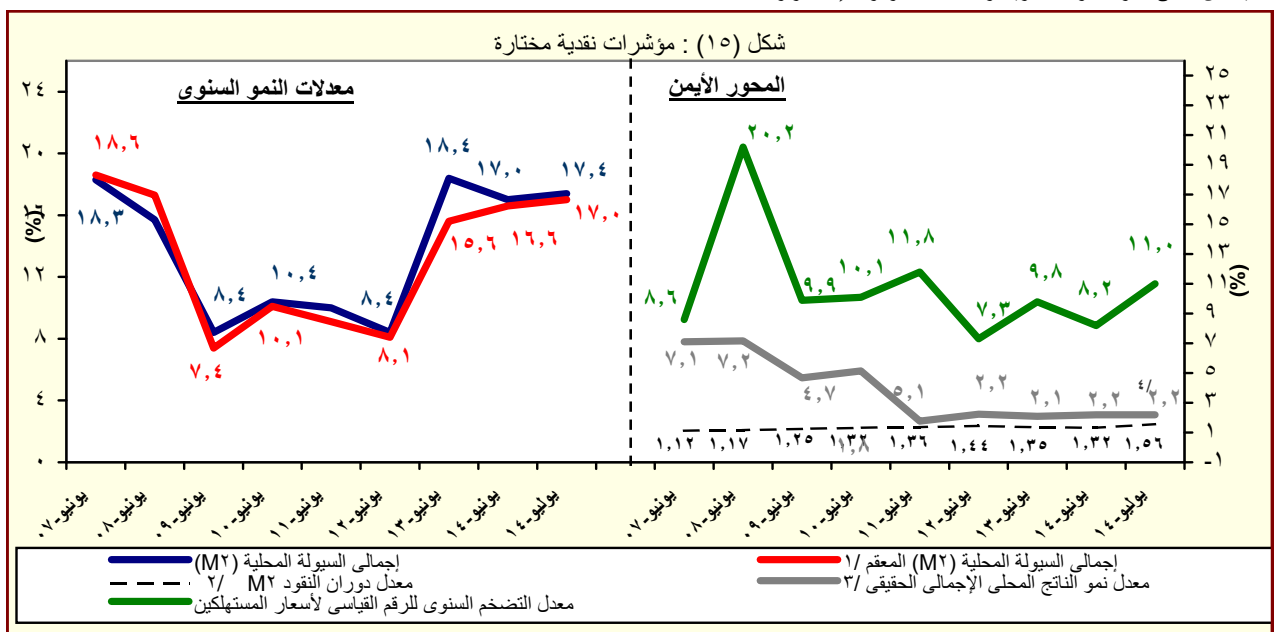

المصدر: البنك المركزى المصرى.

١/ هذا المفهوم يقوم بتحديد أثر سعر الصرف على المكون الاجنبى فى السيولة المحلية وذلك بتطبيق سعر الصرف السارى فى الفترة المقابلة على الإجماليات النقدية خلال الفترة محل الدراسة.

٢/ قامت وزارة التخطيط بتعديل قيمة الناتج المحلى الإجمالى لعام ٢٠١٣/٢٠١٤ ليصل الى ١٩٩٧,٦ مليار جنيه، مقارنة بناتج محلى إجمالى قدره ١٧٥٣,٣ مليار جنيه لعام ٢٠١٢/٢٠١٣.

٣/ معدل النمو الحقيقى للناتج المحلى الإجمالى بسعر السوق .

٤/ تعكس معدل النمو الحقيقى للناتج المحلى لعام ٢٠١٣/٢٠١٤.

جدول (٢٥) : المسح المصرفى لأهم إجماليات السيولة المحلية
الأصول والالتزامات المقابلة لها لدى الجهاز المصرفى
(يوليو ٢٠١٤)

(مليون جنيه)

يوليو-٠٩	يوليو-١٠	يوليو-١١	يوليو-١٢	يوليو-١٣	ابريل-١٤	مايو-١٤	يونيو-١٤	يوليو-١٤*
٢٥٦,٦٧٦	٢٨٣,٣٨٦	٢٥٣,٦٥٤	١٥٦,٠٦٥	١٤٥,٨٣٢	١٢٢,٦١٤	١٢٦,٠٥٩	١٢٨,٤٢٥	١١٧,٩٣٤
(١٣,٥)	(١٠,٤)	(١٠,٥)	(٣٨,٥)	(٦,٦)	(١,٤)	(٦,٩)	(٤,٢)	(١٩,١)
١٧٢,١٥٨	١٩٠,٤٧٨	١٤١,٨١١	٦٩,٤٧٧	٤٤,٧٣١	٤١,٨٩٦	٤١,٧٠٩	٣٧,٣٥٥	٣٧,٨٧٦
١٧٣,٤٢٣	١٩٨,٨٨٤	١٥٠,٩٢١	٨٥,٥٩٨	١٢٨,٩٩٤	١١٨,٨١٢	١١٩,٩٩١	١١٥,٧٠٥	١١٦,٢٥١
١,٢٦٥	٨,٤٠٦	٩,١١٠	١٦,١٢١	٨٤,٢٦٣	٧٦,٩١٦	٧٨,٢٨٢	٧٨,٣٥٠	٧٨,٣٧٥
٨٤,٥١٨	٩٢,٩٠٨	١١١,٨٤٣	٨٦,٥٨٨	١٠١,١٠١	٨٠,٧١٨	٨٤,٣٥٠	٩١,٠٧٠	٨٠,٠٥٨
١١٠,١٨٦	١٢٣,٨١٢	١٤٢,٥٤٥	١١٦,٦٤٧	١٣٣,٨٠٣	١١٤,٠٧٥	١١٧,٨٨٦	١١٥,٨٣٨	١١٤,٧١٦
٢٥,٦٦٨	٣٠,٩٠٤	٣٠,٧٠٢	٣٠,٠٥٩	٣٢,٧٠٢	٣٣,٣٥٧	٣٣,٥٣٦	٢٤,٧٦٨	٣٤,٦٥٨
٥٧٨,٧٨١	٦٣٩,٢٥١	٧٦٥,٢٧٢	٩٤٥,٨٠٩	١,١٧٠,٢٢٢	١,٠٣٣,٦٩٥	١,٠٣٥٨,٣٦١	١,٠٣٨٨,١٦٦	١,٠٤٢٧,٠٩٨
(٢٠,٩)	(١٠,٤)	(١٩,٧)	(٢٣,٦)	(٢٣,٧)	(١٨,١)	(١٩,٩)	(١٨,٤)	(٢٢,٠)
٢٩٤,٨٢١	٣٤٦,٤٥٨	٤٥٤,٠٣٢	٥٩٩,١٤٦	٨٢٠,٤٥٩	٩٨٠,٠٥٧	٩٩٣,٧١٠	١,٠٠٤٥,٩٠٥	١,٠٠٧١,٨٩٩
٣٥٩,٨٠١	٤١٠,٨٠٤	٥٤٢,٢٤٩	٦٥٦,٦٤٤	٨٧٥,٨٣٣	٩٦٩,٨٢٧	٩٨٦,٠٥٤	١,٠٠٣٥,٢٨٨	١,٠٠٥٤,٤٥٨
-٦٤,٩٨٠	-٦٤,٣٤٦	-٨٨,٢١٧	-٥٧,٤٩٨	-٥٥,٣٧٤	١٠,٧٣٠	٧,٦٥٦	١٠,٦١٧	١٧,٤٤١
٣٣,٥٩١	٣٠,٧٠١	٣٣,٣٣١	٤١,١٧٧	٤٣,٦٠٤	٤٦,١٣١	٤٦,٣٥٣	٤٥,٣٦٦	٤٥,٢٥٢
٢٤,٦٠٤	٢١,٨٩٩	٢٥,٣٦٠	٣٢,٤٧١	٣٤,٧٩٨	٣٦,٣٠٨	٣٦,٤٦٤	٣٥,٣٧٣	٣٥,٢٧٦
٨,٩٨٧	٨,٨٠٢	٧,٩٧١	٨,٧٠٦	٨,٨٠٦	٩,٨٢٣	٩,٨٨٩	٩,٩٩٣	٩,٨٧٦
٣٨٢,٤٩١	٤١٧,١٩٥	٤٢٢,٦٩٢	٤٥١,٥٢٧	٤٩٧,٣٠٠	٥١٧,٥٥٧	٥٢٦,٦١٤	٥٣٤,٥٩٠	٥٣٤,٤٧٠
٢٨٤,٤٨٤	٣٠٧,٦٧٦	٣١٧,١٢٩	٣٤٧,٨٢٣	٣٧٤,٦٢٧	٣٩٢,٧١٣	٤٠٠,٣٣٣	٤٠٧,٢٨٢	٤٠٥,٣٨٠
٩٨,٠٠٧	١٠٩,٥١٩	١٠٥,٥٦٣	١٠٣,٧٠٤	١٢٢,٦٧٣	١٢٤,٨٤٤	١٢٦,٢٨١	١٢٧,٣٠٨	١٢٩,٠٩٠
-١٣٢,١٢٢	-١٥٥,١٠٣	-١٤٤,٧٨٣	-١٤٦,٠٤١	-١٩١,١٤١	-٢٠٧,٢٩١	-٢٠٨,٣١٦	-٢٣٧,٦٩٥	-٢٢٤,٥٢٣
٨٣٥,٤٥٧	٩٢٢,٦٣٧	١,٠١٨,٩٢٦	١,٠١٠,٨٧٤	١,٣١٦,٠٥٤	١,٠٤٥٩,٥٦٨	١,٠٤٨٤,٤٢٠	١,٠٥١٦,٥٩١	١,٠٥٤٥,٠٣٢
(٧,٨)	(١٠,٤)	(١٠,٤)	(٨,١)	(١٩,٤)	(١٦,٥)	(١٧,٠)	(١٧,٠)	(١٧,٤)
١٨٥,٧٩٣	٢١٣,٢٩١	٢٥٤,٢٨٨	٢٧٨,٣٨٨	٣٥٣,٨٤٤	٣٩٤,١٣٩	٤٠١,٢٥٤	٤١٠,٥٤٨	٤٢٧,٨٦٠
(٨,٧)	(١٤,٨)	(١٩,٢)	(٩,٥)	(٢٧,١)	(١٩,٩)	(٢٠,٩)	(١٩,٣)	(٢٠,٩)
١٢٢,١٦١	١٣٩,٥٢٨	١٧١,٠٤٦	١٩٦,٣٦١	٢٥٠,٩٣٠	٢٥٩,٢٩٤	٢٦٧,٧٣٢	٢٧٠,٨٥٦	٢٨٥,٤٤١
٦٣,٦٣٢	٧٣,٧٦٣	٨٣,٢٤٢	٨٢,٠٢٧	١٠٢,٩١٤	١٣٤,٨٤٥	١٣٣,٥٢٢	١٣٩,٦٩٢	١٤٢,٤١٩
٦٤٩,٦٦٤	٧٠٩,٣٤٦	٧٦٤,٦٣٨	٨٢٣,٤٨٦	٩٦٢,٢١٠	١,٠٦٥,٤٢٩	١,٠٨٣,١٦٦	١,٠٦٠,٤٣٣	١,٠١٧,١٧٢
(٧,٥)	(٩,٢)	(٧,٨)	(٧,٧)	(١٦,٨)	(١٥,٣)	(١٥,٦)	(١٦,٢)	(١٦,١)
٤٨٥,٩٣٥	٥٥٠,٢٥٩	٥٨٥,٢٤٦	٦٣٧,١١٠	٧٣٦,١٩٥	٨٣٦,٦٩٢	٨٤٦,٨٧٠	٨٦٩,٩٧٥	٨٧٧,٧٢٥
٣٠,٠٣١	٣٣,٩٨١	٤٣,١٠٦	٤٥,٢٢٤	٥٧,٥١٠	٦٠,٩٠٠	٦٤,٧٩٠	٦٢,٢١١	٦٤,٨٦٤
١٣٣,٦٩٨	١٢٥,١٠٦	١٣٦,٢٨٦	١٤١,١٥٢	١٦٨,٥٠٥	١٦٧,٨٣٧	١٧١,٥٠٦	١٧٣,٨٥٧	١٧٤,٥٨٣

المصدر: البنك المركزى المصرى.

() معدل النمو عن الفترة المقابلة فى العام السابق.

* مبدئى.

١/ تم تفعيل إتفاقية الحساب المجمع بين البنك المركزى ووزارة المالية فى يونيو ٢٠٠٨، مما أدى الى إهلاك جزء من السندات الصادرة عن وزارة المالية لصالح البنك المركزى.

٢/ يشمل المطلوبات من قطاع الأعمال الخاص والقطاع العائلى.

٣/ تشمل حسابات رأس المال، صافى الأصول والخصوم غير الميوبة، صافى المديونية والدائنية بين البنوك.

٤/ بخلاف الشيكات والحوالات تحت التحصيل.

جدول (٢٥) : المسح المصرفى لأهم إجماليات السيولة المحلية (تابع)
(ملاحظات)
(يوليو ٢٠١٤)

يوليو-٠٩	يوليو-١٠	يوليو-١١	يوليو-١٢	يوليو-١٣	ابريل-١٤	مايو-١٤	يونيو-١٤	يوليو-١٤*
٤٦,١١٨	٤٩,٨٤٥	٤٢,٦٦٦	٢٥,٨٠٧	٢٠,٨١٤	١٧,٥٧١	١٧,٨٠٢	١٧,٩٧٩	١٦,٤٩٤
٣٠,٩٣٢	٣٣,٥٠٤	٢٣,٨٥٣	١١,٤٨٩	٦,٣٨٤	٦,٠٠٤	٥,٨٩٠	٥,٢٣٠	٥,٢٩٧
٤٦,٣٤٥	٥١,٣٢٤	٤٤,١٩٨	٢٨,٤٧٣	٣٢,٨٤٠	٢٨,٥٩٤	٢٨,٨٥٨	٢٨,٩٤٨	٢٧,٤٥٦
٣١,٦٢٦	٣٥,٢٧٨	٢٥,٧٠٦	١٤,٤٢٢	١٨,٨٩٠	١٧,٤٨٩	١٧,٢٨٤	١٦,٦٨٧	١٦,٧٣٧
١٥,١٨٦	١٦,٣٤٢	١٨,٨١٢	١٤,٣١٨	١٤,٤٣٠	١١,٥٦٧	١١,٩١٢	١٢,٧٥٠	١١,١٩٧
١٩,٧٩٧	٢١,٧٧٨	٢٣,٩٧٧	١٩,٢٨٩	١٩,٠٩٧	١٦,٣٤٨	١٦,٦٤٨	١٦,٢١٧	١٦,٠٤٤
٤٤,٦١٢	٥,٤٣٦	٥,١٦٤	٤,٩٧١	٤,٦٦٧	٤,٧٨٠	٤,٧٣٦	٣,٤٦٧	٤,٨٤٧
نسبة الى رصيد أول المدة ^{١٥}								
%٠,٣	%٠,١	%٠,٠٢	%٠,٠١	%١,٧	%٠,٠٥	%٠,٢٢	%٠,٠٤	%٠,٠٧
%٠,٢	%٠,٥	%٠,٩	%٠,٨	%٠,٢	%١٢,٧	%١٤,٣	%١٦,٦	%٢,٦
%٠,٣	%٠,١	%٠,٦	%٠,٤	%٠,٨	%٣,٩	%٤,٤	%٥,١	%١,١
%٠,٢	%٠,٦	%٠,٤	%٠,٣	%٠,٨	%٨,٨	%١٠,١	%١١,٩	%٠,٧
١٩,٦	١٧,٢	١٧,٦	١٦,٩	١٧,٢	١٥,٧	١٥,٩	١٥,٦	١٥,٥
٤,٨٥	٤,٤٠	٤,٠٣	٤,٣٠	٤,٠٤	٤,٢٧	٤,٢٧	٤,١٦	٤,١٧
١,٤٤	١,٤٩	١,٥٥	١,٥٩	١,٥٢	١,٣٧	١,٣٥	١,٣٢	١,٥٦
٧,٨	١٠,٤	١٠,٤	٨,١	١٩,٤	١٦,٥	١٧,٠	١٧,٠	١٧,٤
١,٩	٩,١	١,٣	٦,٨	١٠,١	٥,٥	٦,٩	٧,٤	٧,٥
٥,٥٧	٥,٦٩	٥,٩٥	٦,٠٥	٧,٠١	٦,٩٨	٧,٠٨	٧,١٤	٧,١٥

المصدر : البنك المركزى المصرى.

* مبدئى.

٤/ صافى الأصول الأجنبية تساوي صافى الأصول الأجنبية لدى البنك المركزي بالإضافة الى البنوك (صافى).

٥/ تعكس الزيادة السنوية فى قيمة الاجماليات النقدية المختارة كنسبة من اجمالى السيولة (M٢) فى بداية العام المالى. و يهدف هذا المؤشر الى التعرف على مصادر نمو السيولة المحلية خلال العام المالى محل الدراسة.

٦/ يمثل نسبة الودائع الجارية و غير الجارية بالعملات الأجنبية إلى اجمالى السيولة المحلية. لا يتضمن كل من ودائع غير المقيمين (جزء من صافى الأصول الأجنبية) والودائع الحكومية.

٧/ اجمالى السيولة (M٢) / نفود الاحتياط.

٨/ الناتج المحلى الاجمالى / اجمالى السيولة (M٢). قامت وزارة التخطيط بتعديل قيمة الناتج المحلى الاجمالى لعام ٢٠١٣/٢٠١٤ ليصل الى ١٩٩٧,٦ مليار جنيه، مقارنة بناتج محلى اجمالى قدره ١٧٥٣,٣ مليار جنيه لعام ٢٠١٢/٢٠١٣.

٩/ يشمل المطلوبات من قطاع الأعمال الخاص و القطاع العائلى .

١٠/ أسعار الصرف بدءاً من يناير ٢٠٠٣ تعكس أسعار الشراء فقط، علماً بأنه قبل هذا التاريخ كان سعر الصرف يعكس متوسط أسعار البيع والشراء.

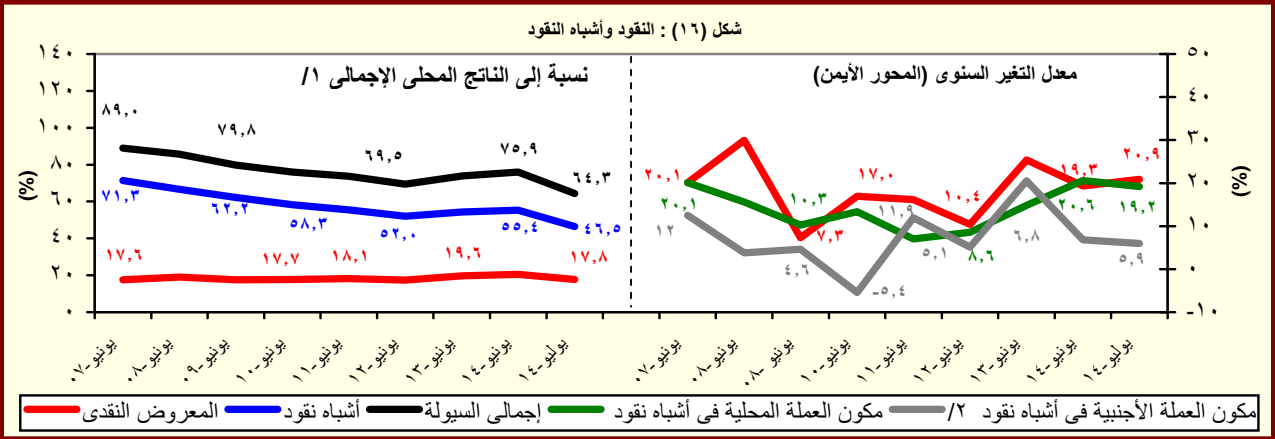

المصدر : البنك المركزى المصرى.

١/ قامت وزارة التخطيط بتعديل قيمة الناتج المحلى الاجمالى لعام ٢٠١٣/٢٠١٤ ليصل الى ١٩٩٧,٦ مليار جنيه، مقارنة بناتج محلى اجمالى قدره ١٧٥٣,٣ مليار جنيه لعام ٢٠١٢/٢٠١٣.

٢/ تشمل الودائع الجارية و غير الجارية بالعملات الاجنبية.

جدول (٢٦) : نقود الإحتياط والأصول المقابلة^{١/}

(مليون جنيه)									
* ١٤-يوليو	١٤-يوليو	١٤-مايو	١٤-ابريل		١٣-يوليو	١٢-يوليو	١١-يوليو	١٠-يوليو	٠٩-يوليو
نقود الإحتياط					٣٢٥٠٠٦٤١	٢٥٦٠٢٣٥	٢٥٢٠٨٧٣	٢٠٩٠٥٦٧	١٧٢٠١٦٦
					(٢٧,١)	(١,٣)	(٢٠,٧)	(٢١,٧)	(٢,٠)
النقد المتداول خارج البنك المركزى					٢٦٥٠٦٣٩	٢٠٨٠٣٩٨	١٨٢٠٥٤٨	١٤٨٠٢٨٣	١٢٩٠٢٥٤
					(٢٧,٥)	(١٤,٢)	(٢٣,١)	(١٤,٧)	(١٢,٩)
ودائع البنوك بالعملة المحلية لدى البنك المركزى					٦٠٠٠٠٢	٤٧٠٨٣٧	٧٠٠٣٢٥	٦١٠٢٨٤	٤٢٠٩١٢
					(٢٥,٤)	-(٣٢,٠)	(١٤,٨)	(٤٢,٨)	-(٢١,١)
الأصول المقابلة لها									
صافى الاصول الأجنبية ^{١/٢}					٤٤٠٧٣١	٦٩٠٤٧٧	١٤١٠٨١١	١٩٠٠٤٧٨	١٧٢٠١٥٨
					-(٣٥,٦)	-(٥١,٠)	-(٢٥,٥)	(١٠,٦)	-(٤,٥)
صافى الأصول المحلية ^{١/٢}					٢٨٠٠٩١٠	١٨٦٠٧٥٨	١١١٠٠٦٢	١٩٠٠٨٩	٨
					(٥٠,٤)	(٦٨,٢)	(٤٨١,٨)	-	(١٠٠,١)
صافى المطلوبات من الحكومة ^{١/٣}					٣٢٩٠٦١٧	١٨٢٠٩٦٢	١٢٧٠٨٢٥	٩٥٠٥٣٦	٨٩٠٠٧٥
					(٨٠,٢)	(٤٣,١)	(٣٣,٨)	(٧,٣)	-(١٠,٥)
المطلوبات					٤٢٠٠٧٩٠	٢٦٣٠١٦٧	٢٠٣٠٤١٤	١٦٥٠٢٨٩	١٥٧٠٦٣٢
					(٥٩,٩)	(٢٩,٤)	(٢٣,١)	(٤,٩)	-(٧,٤)
أوراق مالية					٢٤٠٠٣٣١	١٧٨٠٨٣١	١٢٩٠٠٩٧	١٣٠٠٥٩٦	١٣٠٠٧٧١
تسهيلات إنتمانية					١٨٠٠٤٥٩	٨٤٠٣٣٦	٧٤٠٣١٧	٣٤٠٦٩٣	٢٦٠٨٦١
الودائع ^{١/٤}					٩١٠١٧٣	٨٠٠٢٠٥	٧٥٠٥٨٩	٦٩٠٧٥٣	٦٨٠٥٥٧
					(١٣,٧)	(٦,١)	(٨,٤)	(١,٧)	-(٢,٨)
صافى المطلوبات من البنوك					١٠٢٣٢	-١٠١٢٣	١٠١٦٩	٢٧٠١٩٢	٤٠١٣٠
صافى البنود الموازنة ^{١/٥}					-٤٩٠٩٣٩	٤٠٩١٩	-١٧٠٩٣٢	-١٠٣٠٦٣٩	-٩٣٠١٩٧
ملاحظات									
معدل دوران نقود الإحتياط ^{١/٦}					٦,١٣	٦,٨٤	٦,٢٣	٦,٥٥	٧,٠١

المصدر : البنك المركزى المصرى.

() معدل النمو عن الفترة المقابلة فى العام السابق.

* مبدئى.

١/ بيانات معدلة حيث قام البنك المركزى بتغيير الأسلوب المحاسبى لقياس حجم نقود الإحتياط بدءا من بيانات يونيو ٢٠٠٣، وذلك فى إطار مراجعة تبويب عمليات السوق المفتوحة التى يقوم بها البنك المركزى. وأدت هذه المراجعة إلى استبعاد حجم عمليات السوق المفتوحة من "ودائع البنوك بالعملة المحلية لدى البنك المركزى" وإدراجها ضمن بند "صافى البنود الموازنة".

٢/ تم تفعيل إتفاقية الحساب المجمع بين البنك المركزى ووزارة المالية فى يونيو ٢٠٠٨، مما أدى الى إهلاك جزء من السندات الصادرة عن وزارة المالية لصالح البنك المركزى.

٣/ تشمل صافى المطلوبات من الهيئات الاقتصادية و بنك الإستثمار القومى.

٤/ تم تحويل حسابات الودائع الحكومية (شاملة الهيئات العامة الاقتصادية والخدمات) من البنوك الى حساب الخزانة الموحد بالبنك المركزي بدءا من ديسمبر ٢٠٠٦، تطبيقا للقانون رقم ١٣٩ لسنة ٢٠٠٦.

٥/ يتضمن صافى الأصول و الخصوم غير المحددة و عمليات السوق المفتوحة.

٦/ الناتج المحلى الإجمالى / نقود الإحتياط.

٧/ قامت وزارة التخطيط بتعديل قيمة الناتج المحلى الإجمالى لعام ٢٠١٣/٢٠١٤ ليصل الى ١٩٩٧,٦ مليار جنيه، مقارنة بناتج محلى إجمالى قدره ١٧٥٣,٣ مليار جنيه لعام ٢٠١٣/٢٠١٢.

جدول (٢٧): الودائع لدى البنوك^{١/}

(مليون جنيه)

يوليو-٠٩	يوليو-١٠	يوليو-١١	يوليو-١٢	يوليو-١٣	ابريل-١٤	مايو-١٤	يونيو-١٤	يوليو-١٤*
إجمالي الودائع	٨٢٢,٥٧٠	٩٠١,٠٢٤	٩٧٢,٧٨٨	١,٠٢٩,٥٨٤	١,٢١٢,٠١٤	١,٤٠٣,٣٣٩	١,٤٣٣,٦٨٥	١,٤٥٦,٨٩٨
	(٧,٧)	(٩,٥)	(٨,٠)	(٥,٨)	(١٧,٧)	(٢٠,٠)	(٢٠,٤)	(٢٠,٢)
بالعملة المحلية	٦١٤,٦٣٠	٦٩٣,٥٠٦	٧٣٧,٥٣١	٧٨٥,٦١١	٩١١,٧٤٠	١,٠٦٧,٠٦٧	١,٠٩٧,٦٨٦	١,١٢٤,٥٩٠
بالعملة الأجنبية	٢٠٧,٩٤٠	٢٠٧,٥١٨	٢٣٥,٢٥٧	٢٤٣,٩٧٣	٣٠٠,٢٧٤	٣٣٦,٢٧٢	٣٣٥,٩٩٩	٣٣٢,٣٠٨
الودائع غير الحكومية ^{٢/}	٧١٨,٨١٢	٧٨٨,٨٠٦	٨٥٤,٣٢٧	٩١٢,٥٧٠	١,٠٧٣,٧٠٣	١,٢٢٥,٣٧٦	١,٢٥٤,٨٧٢	١,٢٦٩,٠٥٤
	(٦,٩)	(٩,٧)	(٨,٣)	(٦,٨)	(١٧,٧)	(١٧,٢)	(١٨,٠)	(١٨,٢)
بالعملة المحلية	٥٥١,٩٦٢	٦٢٧,٠٧٠	٦٧١,٢١٤	٧٢٢,٤٥٩	٨٤٣,٥٨٨	٩٨٥,١٠١	١,٠١٤,٧٠٥	١,٠٢٥,٤٣٧
بالعملة الأجنبية	١٦٦,٨٥٠	١٦١,٧٣٦	١٨٣,١١٣	١٩٠,١١١	٢٣٠,١١٥	٢٤٠,٢٧٥	٢٤٠,١٦٧	٢٤٣,٦١٧
الودائع الحكومية	١٠٣,٧٥٨	١١٢,٢١٨	١١٨,٤٦١	١١٧,٠١٤	١٣٨,٣١١	١٧٧,٩٦٣	١٧٨,٨١٣	١٨٧,٨٤٤
	(١٤,٣)	(٨,٢)	(٥,٦)	-(١,٢)	(١٨,٢٠)	(٤٣,٧)	(٤٠,٨١)	(٣٥,٨)
بالعملة المحلية	٦٢,٦٦٨	٦٦,٤٣٦	٦٦,٣١٧	٦٣,١٥٢	٦٨,١٥٢	٨١,٩٦٦	٨٢,٩٨١	٩٩,١٥٣
بالعملة الأجنبية	٤١,٠٩٠	٤٥,٧٨٢	٥٢,١٤٤	٥٣,٨٦٢	٧٠,١٥٩	٩٥,٩٩٧	٩٥,٨٣٢	٨٨,٦٩١
ملاحظات (نسبة مئوية)								
معدل الدولار في إجمالي الودائع	٢٥,٣	٢٣,٠	٢٤,٢	٢٣,٧	٢٤,٨	٢٤,٠	٢٣,٤	٢٢,٨
معدل الدولار في الودائع غير الحكومية	٢٣,٢	٢٠,٥	٢١,٤	٢٠,٨	٢١,٤	١٩,٦	١٩,١	١٩,٢
معدل الدولار في الودائع الحكومية	٣٩,٦	٤٠,٨	٤٤,٠	٤٦,٠	٥٠,٧	٥٣,٩	٥٣,٦	٤٧,٢

المصدر : البنك المركزي المصري.

() معدل النمو عن الفترة المقابلة في العام السابق.

* مبدئي.

١/ لا تشمل الودائع لدى البنك المركزي .

٢/ تشمل ودائع كل من قطاع الأعمال العام والخاص والقطاع العائلي وغير المقيمين (قطاع العالم الخارجى). لا تشمل شيكات وحالات تحت التحصيل.

شكل (١٧) : معدلات الدولار

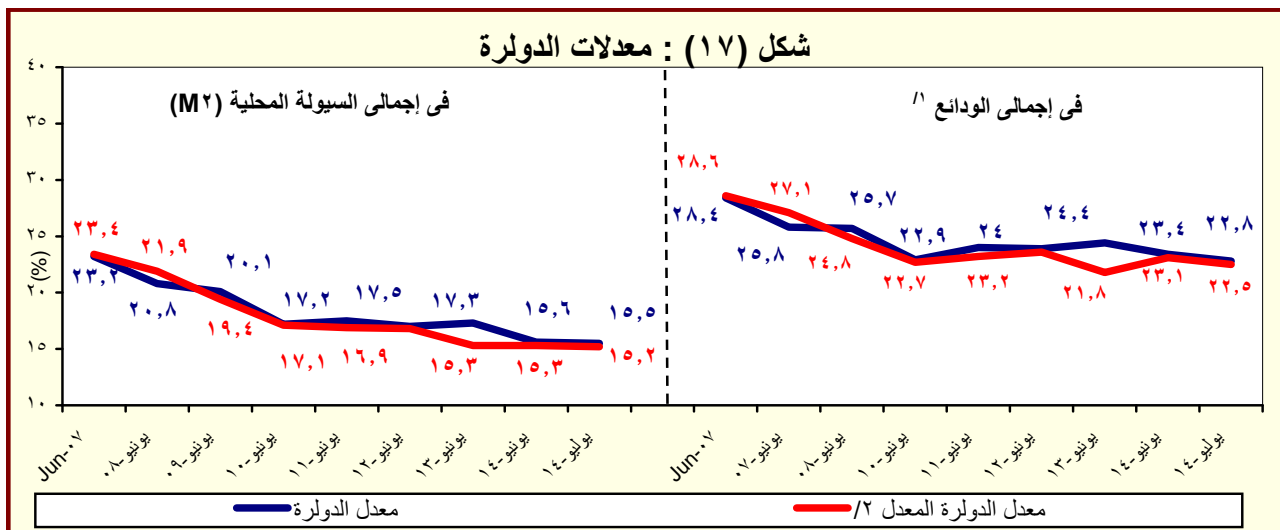

المصدر : البنك المركزي المصري.

١/ بخلاف الودائع لدى البنك المركزي المصري.

٢/ يشير الى معدل الدولار بعد تحييد أثر تغير سعر الصرف على المكون الأجنبي في جملة الودائع. وعلى سبيل المثال فإن معدل الدولار في إجمالي الودائع في يونيو ٢٠٠٨ كان ينبغي أن يبلغ ٢٧,١% بدلاً من ٢٥,٨% في حالة عدم حدوث تغيير في سعر الصرف خلال العام السابق.

جدول (٢٨) : التسهيلات الائتمانية من البنوك ^{١/}

(مليون جنيه)

يوليو-٠٩	يوليو-١٠	يوليو-١١	يوليو-١٢	يوليو-١٣	ابريل-١٤	مايو-١٤	يونيو-١٤	يوليو-١٤ *
إجمالي أرصدة التسهيلات الائتمانية								
٤٢٧,٥٩٨	٤٦٤,٦١٧	٤٧٥,٤٠١	٥٠٥,١٤٠	٥٥٠,٣١٩	٥٦٩,٤٧١	٥٧٩,٤٩٩	٥٨٧,٨٥٢	٥٨٨,٠٠٣
(٥,٢)	(٨,٧)	(٢,٣)	(٦,٣)	(٨,٩)	(٤,٨)	(٦,٢)	(٧,١)	(٦,٨)
للحكومة ^{٢/}								
٣٠,٩٥٥	٣٩,٧٨٥	٤٠,٣١٧	٣٣,١٨٣	٣٦,٢٧٠	٣٨,١٣٤	٣٩,١١٧	٤٠,٨٠٢	٤٠,٧٦٩
(١,٥)	(٢٨,٥)	(١,٣)	-(١٧,٧)	(٩,٣)	(٩,٣)	(١٠,٣)	(١٤,٠)	(١٢,٤)
بالعملة المحلية								
١٣,٧٩٦	١٧,٧٤٢	١٧,٩٥٠	١٤,٢٦٢	١١,١٣٥	١١,٥٥٨	١٢,٠٩٥	١١,٨٧٢	١١,٧٢٤
بالعملة الأجنبية								
١٧,١٥٩	٢٢,٠٤٣	٢٢,٣٦٧	١٨,٩٢١	٢٥,١٣٥	٢٦,٥٧٦	٢٧,٠٢٢	٢٨,٩٣٠	٢٩,٠٤٥
لغير الحكومة								
٣٩٦,٦٤٣	٤٢٤,٨٣٢	٤٣٥,٠٨٤	٤٧١,٩٥٧	٥١٤,٠٤٩	٥٣١,٣٣٧	٥٤٠,٣٨٢	٥٤٧,٠٥٠	٥٤٧,٢٣٤
(٥,٥)	(٧,١)	(٢,٤)	(٨,٥)	(٨,٩)	(٤,٥)	(٥,٩)	(٦,٦)	(٦,٥)
بالعملة المحلية								
٢٨٠,٣٢٥	٢٩٦,٥٨٣	٣١٠,٣٨٠	٣٤٩,١٤٩	٣٧٥,٥٩١	٣٩٢,٦٧٣	٤٠٠,٤٧١	٤٠٦,٤٩٩	٤٠٥,١٦٧
بالعملة الأجنبية								
١١٦,٣١٨	١٢٨,٢٤٩	١٢٤,٧٠٤	١٢٢,٨٠٨	١٣٨,٤٥٨	١٣٨,٦٦٤	١٣٩,٩١١	١٤٠,٥٥١	١٤٢,٠٦٧
ملاحظات (نسبة مئوية):								
التسهيلات الائتمانية الممنوحة الى القطاع الخاص الى جملة التسهيلات ^{٣/}								
٨٥,٠	٨٤,٩	٨٤,٦	٨٥,٣	٨٥,٥	٨٥,٣	٨٥,٣	٨٥,٤	٨٥,٤
القروض الى الودائع للقطاع غير الحكومي ^{٤/}								
٥٥,٢	٥٣,٩	٥٠,٩	٥١,٧	٤٧,٩	٤٤,٠	٤٤,١	٤٣,٦	٤٣,١
القروض الى الودائع للقطاع الحكومي								
٢٩,٨	٣٥,٥	٣٤,٠	٢٨,٤	٢٦,٢	٢١,٩	٢٢,٠	٢٢,٨	٢١,٧
التسهيلات الائتمانية بالعملة الأجنبية الى جملة التسهيلات								
٣١,٢	٣٢,٣	٣٠,٩	٢٨,١	٢٩,٧	٢٩,٠	٢٨,٨	٢٨,٨	٢٩,١
التسهيلات الائتمانية بالعملة الأجنبية للقطاع الحكومي الى جملة التسهيلات الممنوحة للقطاع الحكومي								
٥٥,٤	٥٥,٤	٥٥,٥	٥٧,٠	٦٩,٣	٦٩,٧	٦٩,١	٧٠,٩	٧١,٢
التسهيلات الائتمانية بالعملة الأجنبية للقطاع غير الحكومي الى جملة التسهيلات الممنوحة للقطاع غير الحكومي								
٢٩,٣	٣٠,٢	٢٨,٧	٢٦,٠	٢٦,٩	٢٦,١	٢٥,٩	٢٥,٧	٢٦,٠

المصدر: البنك المركزى المصرى.

* مبدئى.

() معدل النمو عن الفترة المقابلة فى العام السابق.

١/ لا يتضمن التسهيلات الائتمانية المقدمة من قبل البنك المركزى المصرى.

٢/ يشمل الجهاز الإدارى والهيئات الخدمية و المحليات والهيئات الاقتصادية.

٣/ يشمل كل من قطاع الأعمال الخاص والقطاع العائلى و قطاع العالم الخارجى (غير المقيمين) .

٤/ يشمل قطاع الاعمال العام، قطاع الأعمال الخاص و القطاع العائلى و قطاع العالم الخارجى (غير المقيمين).

شكل (١٨) : توزيع التسهيلات الائتمانية الممنوحة للجهات غير الحكومية بحسب القطاعات (يوليو ٢٠١٤)

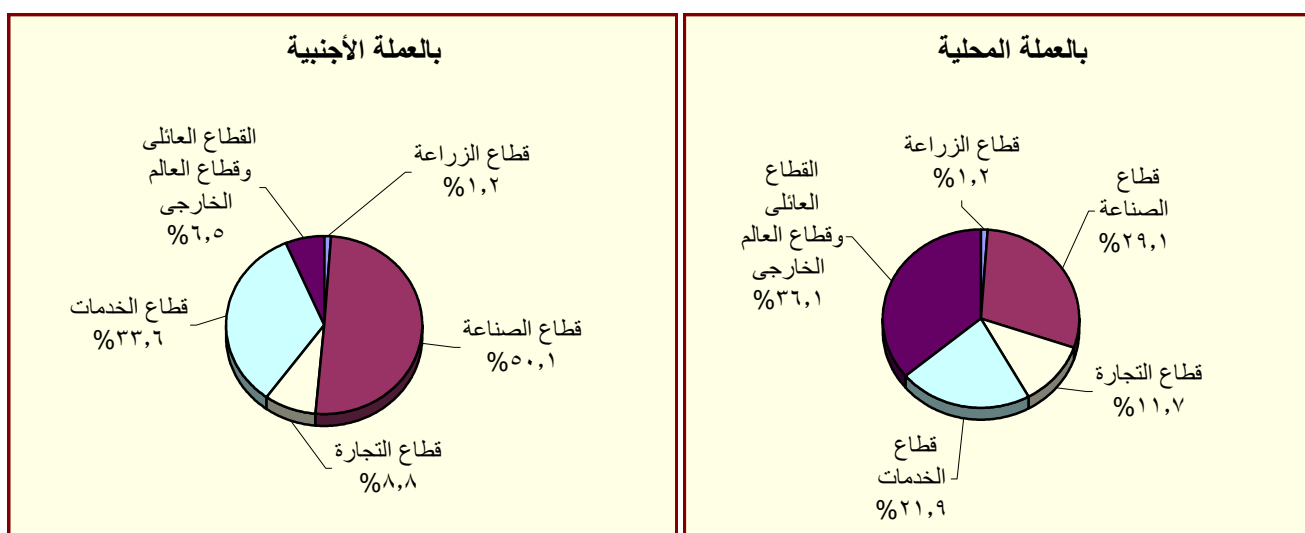

المصدر: البنك المركزى المصرى.

جدول (٢٩) : هيكل أسعار الفائدة المحلية

متوسط سنوي	سعر خصم البنك المركزي ^{١/}	متوسط سعر الفائدة على القروض (سنة فأقل) ^{٢/}	متوسط سعر الفائدة على الودائع ٣ أشهر ^{٢/}	سعر العائد على أذون خزائنة ٩١ يوم	سعر العائد على شهادات الإستثمار ^{١/٣}	سعر العائد على ودائع صندوق توفير البريد ^{١/}
٢٠٠٣/٢٠٠٢	١٠,٠٠	١٣,٧٠	٨,٦٩	٨,٣١	١٠,٥٠	١٠,٥٠
٢٠٠٤/٢٠٠٣	١٠,٠٠	١٣,٤٠	٧,٩٦	٨,٤١	١٠,٥٠	١٠,٥٠
٢٠٠٥/٢٠٠٤	١٠,٠٠	١٣,٣٩	٧,٦٦	١٠,١٢	١٠,٥٠	١٠,٥٠
٢٠٠٦/٢٠٠٥	٩,٠٠	١٢,٧١	٦,٥٣	٨,٨٢	٩,٥٠	٩,٥٠
٢٠٠٧/٢٠٠٦	٩,٠٠	١٢,٦٤	٦,٠١	٨,٦٥	١٠,٠٠	٩,٥٠
٢٠٠٨/٢٠٠٧	١٠,٠٠	١٢,٢٢	٦,٠٩	٦,٩٧	١٠,٠٠	٩,٥٠
٢٠٠٩/٢٠٠٨	٩,٠٠	١٢,٣٩	٧,٠٣	١١,٣٢	١٠,٠٠	٩,٢٧
٢٠١٠/٢٠٠٩	٨,٥٠	١١,٣٥	٥,٩٧	٩,٨٦	٩,٥٨	٩,٠٠
٢٠١١/٢٠١٠	٨,٥٠	١٠,٨٤	٦,٥٢	١٠,٢٠	٩,٥٠	٩,٠٠
٢٠١٢/٢٠١١	٩,٥٠	١١,٦٣	٧,٢٦	١٣,٣٨	١٠,٩٢	٩,٠٠
٢٠١٣/٢٠١٢	١٠,٢٥	١٢,٢٠	٧,٧٧	١٣,٣٥	١١,٩٢	٩,٠٠
٢٠١٤/٢٠١٣	٨,٧٥	١١,٩٢	٧,١٩	١٠,٨٨	١٠,٤٨	٨,٦٣
متوسط شهري						
اغسطس-١٣	٩,٧٥	١٢,٤٠	٧,٩٠	١١,٤٨	١١,٥٠	٩,٠٠
سبتمبر-١٣	٩,٧٥	١٢,٢٠	٧,٧٠	١١,١٥	١١,٥٠	٩,٠٠
اكتوبر-١٣	٩,٢٥	١٢,٢٠	٧,٤٠	١٠,٩١	١١,٥٠	٨,٥٠
نوفمبر-١٣	٩,٢٥	١٢,١٠	٧,٢٠	١٠,٨٧	١٠,٥٠	٨,٥٠
ديسمبر-١٣	٨,٧٥	١١,٩٠	٧,٠٠	١٠,٤٦	٩,٧٥	٨,٥٠
يناير-١٤	٨,٧٥	١١,٨٠	٧,١٠	١٠,٣٧	٩,٧٥	٨,٥٠
فبراير-١٤	٨,٧٥	١١,٨٠	٧,١٠	١٠,٢٢	٩,٧٥	٨,٥٠
مارس-١٤	٨,٧٥	١١,٧٠	٦,٨٠	١٠,٢٤	٩,٧٥	٨,٥٠
ابريل-١٤	٨,٧٥	١١,٦٠	٦,٨٠	١٠,٤٠	٩,٧٥	٨,٥٠
مايو-١٤	٨,٧٥	١١,٤٠	٦,٧٠	١٠,٥٢	٩,٧٥	٨,٥٠
يونيو-١٤	٨,٧٥	١١,٣٠	٦,٧٠	١٠,٦٠	٩,٧٥	٨,٥٠
يوليو-١٤	٩,٧٥	١١,٨٠	٦,٦٠	١١,١٩	٩,٧٥	٨,٥٠
اغسطس-١٤	٩,٧٥	--	--	١١,٧٢	٩,٧٥	٨,٥٠

المصدر : البنك المركزي المصري.

-- بيان غير متاح.

١/ أسعار نهاية الفترة.

٢/ بدءاً من سبتمبر ٢٠٠٥، تعكس البيانات المتوسط المرجح لسعر الفائدة الشهري لمجموعة من البنوك تمثل نحو ٨٠ % من تعاملات الجهاز المصرفي. وقبل هذا التاريخ، تعكس البيانات متوسط بسيط لأسعار الفائدة الأسبوعية لأغلبية البنوك.

٣/ فائدة بسيطة.

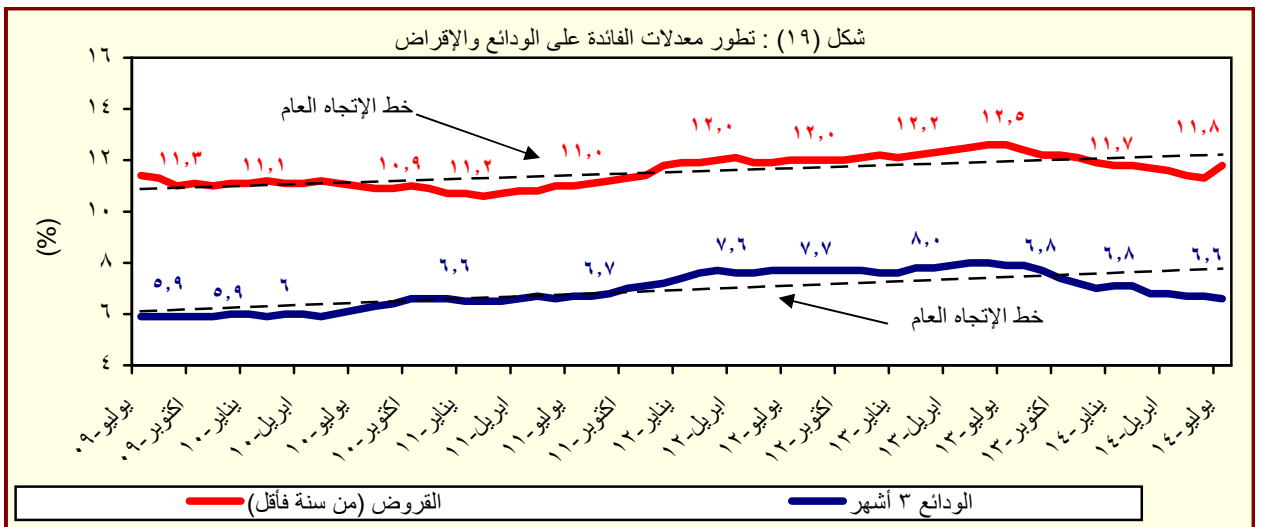

المصدر : البنك المركزي المصري.

جدول (٣٠) : متوسط أسعار عائد المعاملات بين البنوك (الإنترنت)^{١/}

متوسط سنوي	ليلة واحدة	أسبوع	شهر	أكثر من شهر
٢٠٠٤	٨,٢	٩,٨	١٠,٧	١٠,٣
٢٠٠٥	٩,٥	١٠,١	١٠,٤	١٠,٧
٢٠٠٦	٨,٦	٨,٨	٨,٨	٨,٨
٢٠٠٧	٨,٨	٨,٩	٩,٠	٩,١
٢٠٠٨	١٠,٣	١٠,٣	١٠,٢	١٠,٣
٢٠٠٩	٩,٥	٩,٥	٩,١	٩,٦
٢٠١٠	٨,٣	٨,٣	٨,٣	٨,٤
٢٠١١	٩,٠	٩,٢	٩,٥	٩,٥
٢٠١٢	٩,٤	١٠,٠	١٠,٢	١٠,٢
٢٠١٣	٩,٤	١٠,٠	١٠,٢	١٠,٢
متوسط شهري				
اغسطس-١٣	٩,٥٥	٩,٨٥	١٠,٠٧	١٠,٢٥
سبتمبر-١٣	٩,٢٤	٩,٣٨	--	--
أكتوبر-١٣	٨,٨٣	٩,١٤	٩,٢٥	--
نوفمبر-١٣	٨,٨١	٩,٠٥	--	--
ديسمبر-١٣	٨,٥١	٨,٩١	--	--
يناير-١٤	٨,٣٣	٨,٦٢	--	--
فبراير-١٤	٨,٣٢	٨,٥٧	--	--
مارس-١٤	٨,٣٤	٨,٦١	--	--
أبريل-١٤	٨,٣٧	٨,٦٥	--	--
مايو-١٤	٨,٣٨	٨,٧٠	--	--
يونيو-١٤	٨,٤١	٨,٧٢	--	--
يوليو-١٤	٨,٨٣	٩,٠٨	--	--
اغسطس-١٤	٩,٤١	٩,٦٢	--	--

المصدر : البنك المركزي المصري.

-- بيان غير متاح

١/ تم استخدام بيانات متوسط أسعار العائد بين البنوك (الإنترنتك) بدلاً من متوسط تكلفة الاقتراض بين البنوك (كاييور) بدءاً من مارس ٢٠٠٣. وتعد أسعار العائد بين البنوك مقياساً أفضل لتطورات السوق لتغطيتها الأوسع لمعاملات البنوك التجارية، والمتخصصة، وبنوك الإستثمار.

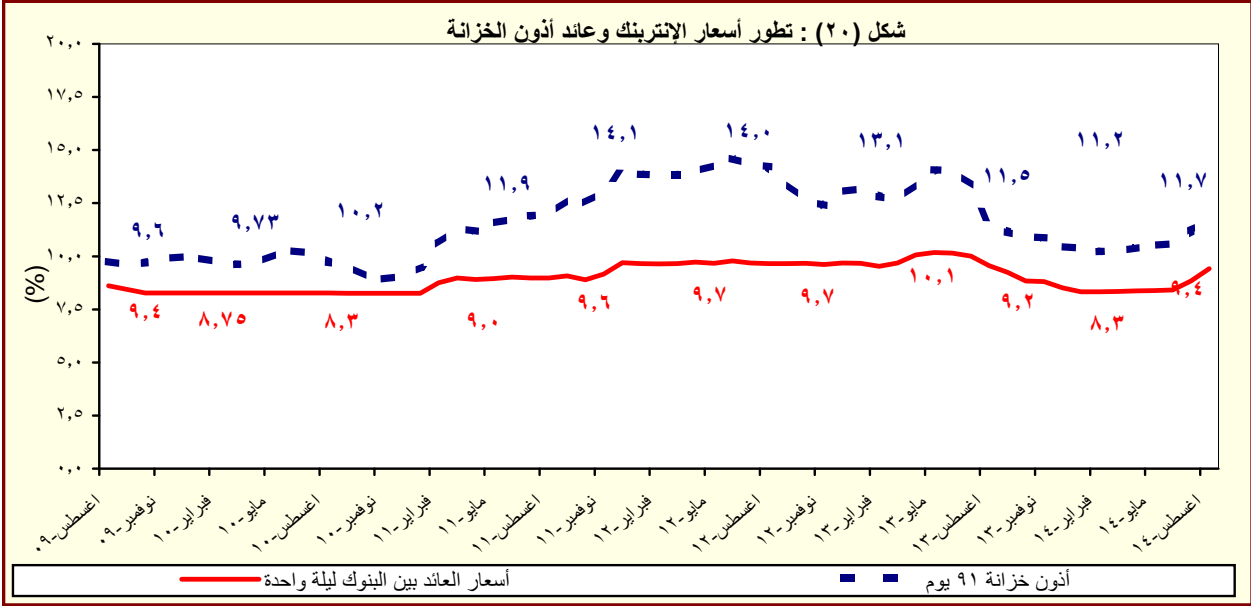

المصدر : البنك المركزي المصري.

القسم السابع

القطاع المالى و الإستثمارات

٥٥	المؤشرات الرئيسية لسوق المال-----	جدول (٣١)
٥٦	عمليات الإستحواذ فى السوق المصرية-----	جدول (٣٢)
٥٧	أهم الشركات التى تم خصصتها أو تصفيتا-----	جدول (٣٣)
٥٧	تطور برنامج الخصخصة-----	جدول (٣٣) تابع
٥٨	أداء مؤشرات IFCG للأسواق الناشئة-----	جدول (٣٤)
٥٩	الأرصدة القائمة لأذون الخزانة وفقاً للقطاعات الحائزة لها-----	جدول (٣٥)
٦٠	محفظة الأوراق المالية لدى البنوك-----	جدول (٣٦)
٦١	صافى الإستثمارات الأجنبية المباشرة موزعة بحسب الدول-----	جدول (٣٧)

جدول (٣١): المؤشرات الرئيسية لسوق المال^{١/}

يونيو-١٠	يونيو-١١/١	يونيو-١٢	يونيو-١٣	يونيو-١٤	مايو-١٤	يوليو-١٤	اغسطس-١٤	سبتمبر-١٤
٦,٠٣٣	٥,٣٧٣	٤,٧٠٩	٤,٧٥٢	٨,١٦٢	٨,٢٤٣	٨,٨٢٦	٩,٤٤٧	٩,٨١١
مؤشر EGX-٣٠ (CASE-٣٠ سابقاً) ^{٢/}								
-٧,٩	-٢,٧	٠,٥	-١٢,٦	-١,٠	-٠,٢	٨,١	٧,٠	٣,٩
معدل العائد الشهري (%)								
١,٣	١,٢	٢,٦	١,٩	١,٨	١,٣	٠,٩	٠,٨	٠,٨
معدل تذبذب السوق ^{٣/}								
٤١٠	٤٠٠	٣٤٠	٣٢٢	٤٧٨	٤٧٦	٥٠١	٥٢٤	٥٢٦
رأس المال السوقى ^{٤/} (مليار جنيه)								
٣٤,٠	٢٩,٢	٢١,٦	١٨,٤	٢٣,٩	٢٣,٨	٢٠,٨	٢١,٨	٢١,٩
نسبة للنتائج المحلى الإجمالى ^{٥/}								
٢١٥	٢١١	٢١٢	٢١٠	٢١٤	٢١٣	٢١٦	٢١٤	٢١٤
عدد الشركات								
الأسهم والسندات المتداولة								
٤٦,٥٠٧	٢٠,٥١٥	١١,٨٣٨	١٠,٨٣٦ ^{١١/}	٤١,٨٦٣	٢٨,٥٧٧	١٧,٢٦٤	٢١,٦٤١	١٧,٩٢٥
القيمة (مليون جنيه)								
٦٠,٩	١٢,٨	-٦٤,٣	٨,٥	٤٦,٥	٣٩,٩	-٥٨,٨	٢٥,٤	-١٧,٢
معدل التغير الشهري (%)								
-٢٢,٩	-٥٥,٩	-٤٢,٣	-٨,٥	٢٨٦,٣	١٨٦,١	٤٠,٨	٥٠,٣	٢١,٥
معدل التغير السنوى (%)								
١٧١,٦٦٥	٢٢٤,٨٣٧	٢٨٥,٣١١	٣٢٨,٠٣٠	٤٤٦,٩٠٧	٤٣٥,٢٧٥	٤٥٩,٢٤٥	--	--
سندات مقيدة (مليون جنيه)								
١٥٩,٨٩٠	٢٠٦,٨٩١	٢٧٠,٦٨٥	٣١٥,٠٩٠	٤٣٦,٣٦٧	٤٢٤,١١١	٤٤٩,٦٥٣	--	--
حكومية, ^{١٢/} منها:								
١٥٩,٧٦٧	٢٠٦,٧٦٧	٢٧٠,٥٦٧	٣١٤,٩٧٨	٤٣٦,٢٦٠	٤٢٤,٠٠٤	٤٤٩,٥٤٧	--	--
سندات المتعاملون الرئيسيون								
٥,٤٢٣	٦,٧١٨	٤,٢٨٥	٣,٤٧٤	٢,٤٤٥	٢,٤٤٥	١,٧٠٠	--	--
شركات								
--	٦,٢٢٨	٥,٣٤١	٤,٤٦٦	٣,٠٩٥	٣,٧١٩	٢,٨٩٨	--	--
توريق ^{١٣/}								
صافى مشتريات الأجانب								
٤٣	-١٦٦	-٦٢	٦٠	٣٥١	١٣	١٥٨	٨٤	٥٦
القيمة (مليون دولار)								
٩٣,٦١٠	-٥٩,٩٩٤	-١٦٦,٩٣٠	٨٣,١٤٩	٥٥٩,١٠٩	-٤٧,٨٧٣	٢٣,١٢٢	١٠١,٢١٢	٣٠,١٤٥
الكمية (ألف سهم)								
٢٢	٢٠	١٩	٣٢	٢٠	٢٣	١٥	١٣	٢٦
نسبة الكمية إلى جملة الاسهم المتداولة (%)								
مؤشرات أخرى								
١٢,٦	١٣,٠	١٠,٩	١١,٠	١٥,٤	١٥,٣	٢٠,١	٢١,٦	٢١,٢
مضاعف الربحية ^{١٤/ ١٥/}								
٧,٥	٧,٥	٨,٤	٨,٥	٦,١	٦,٢	٥,٩	٦,٧	٨,٦
العائد على الكيوبون (%) ^{١٦/ ١٧/}								
٤,٥	٣,٧	١,٥	١,٥	٣,٨	٤,٤	٢,٠	٣,١	٣,٠
نسبة السعر إلى القيمة الدفترية (%)								

المصدر: البورصة المصرية وهيئة سوق المال والبنك المركزى المصرى.

-- بيان غير متاح.

١/ جدير بالذكر أنه تم إغلاق البورصة المصرية خلال الفترة من ٢٠١١/١/٢٨ وحتى ٢٠١١/٣/٢٢ عقب الأحداث التى مرت بها مصر منذ اندلاع الثورة.

٢/ أكبر ٣٠ شركة من حيث السيولة والقيمة. المؤشر = ١٠٠٠ فى ١٩٩٨/١/١.

٣/ على أساس الإنحراف المعيارى للعوائد اليومية خلال الفترة.

٤/ يمثل ناتج ضرب عدد الأسهم القائمة فى سعر السوق السائد.

٥/ قامت وزارة التخطيط بتقدير قيمة الناتج المحلى الإجمالى لعام ٢٠١٣/٢٠١٤ بنحو ١٩٩٧,٦ مليار جنيه، مقارنة بناتج محلى إجمالى قدره ١٧٥٣,٣ مليار جنيه لعام ٢٠١٢/٢٠١٣.

٦/ تتضمن سندات الخزانة (شاملة المتعاملون الرئيسيون)، وسندات الإسكان، وسندات التنمية.

٧/ تم قيد سندات التوريق فى بورصة الأوراق المالية اعتباراً من سبتمبر ٢٠٠٦.

٨/ يعرف أيضا بمعدل السعر على العائد، ويقاس بنسبة سعر السوق لكل سهم إلى أرباحه السنوية.

٩/ محسوب على أداء أنشط ٥٠ شركة.

١٠/ الكيوبون السنوى الموزع / سعر السهم الجارى.

١١/ شهد الشهر محل الدراسة تنفيذ صفقة على الشركة المصرية لخدمات التليفون المحمول (Mobinil) بقيمة ١٩ مليون جنيه ونسبة استحواذ قدرها ٩٣,٩ مليون جنيه.

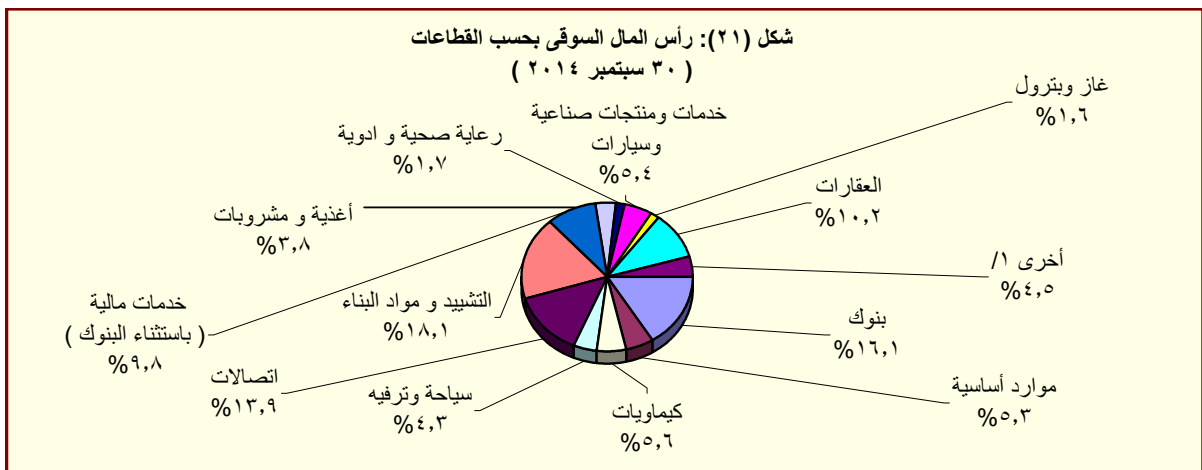

المصدر: النشرة الشهرية لبورصتى القاهرة والأسكندرية.

١/ تتضمن قطاعات المعدات الكهربائية والهندسية، الإعلام، التجارة، تكنولوجيا المعلومات، الزراعة والصيد، الورق والتعبئة والبلاستيك، المطاحن والتخزين، خدمات متنوعة، خدمات التجزئة، وبيع الإستهلاك العائلى.

جدول (٣٢): عمليات الإستحواذ فى السوق المصرية
(أغسطس ٢٠٠٨ - سبتمبر ٢٠١٤)

التاريخ	المشتري	الورقة المالية	القيمة (مليون جنيه)	نسبة الإستحواذ (%)
سبتمبر-١٤	ام تى ام باكدجينج ٢	الشرق الأوسط لصناعة الزجاج	١٥٣,٩	١٩,٤
يوليو-١٤	Crede Healthcare LTD	مستشفى القاهرة التخصصى	١٠٦,٨	٥٢,٠
ابريل-١٤	Social Impact Capital LTD	القاهرة للاستثمار والتنمية العقارية	١١١,٠	٥٠,٠
فبراير-١٤	العرفة للاستثمار فى صناعة الملابس الجاهزة	جولدن تكس للأصواف	٣٠,٧	٤٣,٩
يوليو-١٣	OCI NV	اوراسكوم للانشاء والصناعة	١١٤٨٨,١	٢١,٥
مارس-١٣	بنك قطر الوطنى	البنك الأهلى سوسيتيه جنرال	١٦٦٤٩,٧	٩٧,٠
ديسمبر-١٢	الرتيم للتنمية والتعمير	روبكس لتصنيع البلاستيك	٤٨,٢	٦١,٨
يوليو-١٢	أوليمبك جروب للإستثمارات المالية	دلنا الصناعية - ايدبال	١٠٤,٦	٦,٥
مايو-١٢	ام تى تيلكوم اس سى ار ال	الشركة المصرية لخدمات التليفون المحمول	١٩٠١٩,٠	٩٣,٩
يناير-١٢	الكترولوكس كونتر اكتينج اكيوتوبلاج	اوليمبك جروب للاستثمارات المالية	٣٧,٧	١,٥
ديسمبر-١١	رواسى للاستثمار العقارى	نماء للتنمية والاستثمار العقارى	٢١٦,٩	٣٢,٦
ديسمبر-١١	قافلة للتجارة والتوزيع	بى تك للتجارة والتوزيع	٢١,٤	٩,٢
ديسمبر-١١	اوراسكوم لاتصالات والاعلام والتكنولوجيا القابضة	الشركة المصرية لخدمات التليفون المحمول	٨٦٦,٠	٢٠,٠
نوفمبر-١١	رواسى للاستثمار العقارى	نماء للتنمية والاستثمار العقارى	٤٤٥,٠	٦٦,٩
نوفمبر-١١	قافلة للتجارة والتوزيع	بى تك للتجارة والتوزيع	٢٠٣,٨	٨٧,٨
سبتمبر-١١	الكترولوكس كونتر اكتينج اكيوتوبلاج	اوليمبك جروب للاستثمارات المالية	٢٣٩٨,٤	٩٨,٣
يناير-١١	مستثمرون أفراد	بيراميدز كابيتال لتداول الاوراق المالية	٢,٠	١٠,٠
يناير-١١	مجموعة من المستثمرين	بلتون المالية القابضة	٦٤,٨	٨٩,٢
ديسمبر-١٠	البنك الوطنى للتنمية	القاهرة الوطنية للاستثمار والأوراق المالية	٣٣,٩	٢٤,٨
اغسطس-١٠	المصرية القابضة للغازات الطبيعية (ايجاس)	غاز مصر	٦٧٤,٢	٨٠,٠
اغسطس-١٠	شارم دريمز القابضة للسباحة والفنادق	رواد مصر للاستثمار السياحي	٦٢,٩	١٠,١
يوليو-١٠	الشركة المصرية العامة للسياحة والفنادق	التعمير السياحي	٥٦,٦	٦٥,٣
يناير-١٠	البنك الأهلى المتحد (شركة مساهمة بحرينية)	البنك الأهلى المتحد (مصر)	٩٨٤,٩	٤٤,٤
يناير-١٠	مجموعة سليمان القابضة للاستثمارات المالية ^{١/}	لورد للاستيراد والتصدير	٨٢,٥	١٠٠,٠
يناير-١٠	مجموعة سليمان القابضة للاستثمارات المالية ^{١/}	لورد للصناعات الدقيقة	٩٥,٧	٩٦,٩
يناير-١٠	مجموعة سليمان القابضة للاستثمارات المالية ^{١/}	لورد انترناشونال	٦٥,١	١٠٠,٠
ديسمبر-٠٩	سامكريت للاستثمار الهندسى	سامكريت مصر	٤٠٧١,٠	٩٩,٦
ديسمبر-٠٩	Beltone Partners Holding Ltd	بلتون المالية القابضة	٧٢,٦	٩٩,٨
ديسمبر-٠٩	الجونة للنقل السياحى	الشركة الدولية القابضة للفنادق	١٩٤٤,٤	٩٩,٧
ديسمبر-٠٩	مستثمرون أفراد	الكان القابضة	١٢,٥	١٢,٧
نوفمبر-٠٩	لافارج بيلدينج ماتريلز تريدينج ايجيبث	لافارج للأسمنت مصر	١٥٤٦٦,٠	٥٣,٧
اغسطس-٠٩	أوليمبك جروب للإستثمارات المالية ^{٢/}	القاهرة للصناعات المغذية	٦٦,٤	٩٨,٨
يونيو-٠٩	أوراسكوم لصيانة مصانع الأسمدة ^{١/}	المصرية للأسمدة	٣٤٦٨,٨	١٠٠,٠
ابريل-٠٩	Global Investment And Management Group Limited	المنصورة للرائنتاجات والصناعات الكيماوية	٢٩,١	٦٩,١
ابريل-٠٩	البنك الوطنى للتنمية	الوطنية للزجاج والبلور	١٨٢,٥	٨٨,٣
مارس-٠٩	مؤسسة التمويل الدولية (IFC)	بنك الإسكندرية	١١٠٦,٨	٩,٨
مارس-٠٩	مستثمر هندى	الإسكندرية للخدمات الطبية - مركز الإسكندرية الطبى	٩٦,٧	٨٦,٤
ديسمبر-٠٨	حديد البحر الأحمر	مصر الوطنية للصلب (عتاقة)	١٤,٨	٤,٠
ديسمبر-٠٨	حديد البحر الأحمر	مصر الوطنية للصلب (عتاقة)	٣٥٥,٨	٩٦,٠
ديسمبر-٠٨	مجموعة من المستثمرين	جنرال للهندسة والمحركات	٢,٦	٤٢,٦
اكتوبر-٠٨	النعيم القابضة للاستثمارات	النعيم للاستثمارات المالية	٩,٥	٣٨,٠
سبتمبر-٠٨	شركة ماك القابضة للصناعة	شركة الإسفنج المصرية	١٩,٢	٢٨,٨
سبتمبر-٠٨	شركة شركاء بلتون القابضة المحدود	بلتون المالية القابضة	٦٨,٦	٩٩,٩
سبتمبر-٠٨	Prime Industrial Holding	الوطنية للزجاج والبلور	١٩٢,١	٨٨,٣
اغسطس-٠٨	شركة أبو ظبى للخدمات المالية	السلام للوساطة فى الأوراق المالية	٢١,٠	٧٠,٠

المصدر: النشرة الشهرية للبورصة المصرية.

١/ القيمة بالدولار الأمريكى.

٢/ عملية تبادل أسهم.

جدول (٣٣): أهم الشركات التي تم خصخصتها أو تصفيتها
(من ١٩٩٣ - ١٩٩٤ وحتى ٣٠ سبتمبر ٢٠١٤)

(مليون جنيه)

طريقة البيع	عدد الشركات	النسبة المبيعة	قيمة البيع
اجمالى	٢٨٢		٥٣,٦٤٤
	٣٨		٦,٠٦٤
بيع اقلية، ومنها:		٥٢%	١,٢٠٢
		٧١%	٧٦٨
		٦٢%	٦٩٢
		٩٠%	٢٩٩
	٢٣		١١,٠٠٣
بيع اقلية، ومنها:		٢٠%	٥,١٢٢
		٢٠%	١,٦٢٦
		٤%	٩٣٢
		٣٤%	٥٤٩
	٣٤		--
تصفية	٤٤		٣,٤٣٧
بيع كأصول	٨٥		٣٢,٢٠٨
بيع لمستثمر رئيسى، ومنها:		٨٠%	٩,٢٧٤
		٤٦%	١,٩٧١
		٣٣%	١,٨٠٠
		١٠٠%	١,٣٨٠
	٣٣		٩٣٢
بيع لإتحاد العاملين المساهمين، ومنها:		١٠٠%	٧٠
		١٠٠%	٦١
		١٠٠%	٦٠
		٩٠%	٥١
	٢٥		--
مصانع أو وحدات مبيعة أو مؤجرة			

المصدر: وزارة الإستثمار ونشرة البورصة المصرية.
-- بيان غير متاح.

جدول (٣٣ - تابع): تطور برنامج الخصخصة
(١٩٩١ / ١٩٩٢ - ٢٠٠٩ / ٢٠١٠)*

(مليون جنيه)

بيع مشروعات قانون ٢٠٣ ^١		بيع المشروعات المشتركة ^٢		شركات قطاع عام أخرى		الإجماليات	
العدد	الحصيلة	العدد	الحصيلة	العدد	الحصيلة	العدد	الحصيلة
١١	٤١٨	-	-	-	-	١١	٤١٨
١٤	٨٦٧	-	-	-	-	١٤	٨٦٧
١٢	٩٧٧	-	-	-	-	١٢	٩٧٧
٢٩	٤,٥٩٥	-	-	-	-	٢٩	٤,٥٩٥
٢٣	٢,٤٨٧	-	-	-	-	٢٣	٢,٤٨٧
٣٣	١,٨٢٤	-	-	-	-	٣٣	١,٨٢٤
٣٩	٤,٦٩٤	١	١٤	١	١٤	٤٠	٤,٧٠٨
١١	٢٥٢	٧	١١٨	-	-	١٨	٣٧٠
٧	٧٣	٣	٨٧٩	-	-	١٠	٩٥٢
٦	٤٩	١	٦٤	-	-	٧	١١٣
٩	٤٢٨	٤	١١٥	-	-	١٣	٥٤٣
١٦	٨٢٤	١٢	٤,٨١٩	١	٥,١٢٢	٢٨	٥,٦٤٣
٤٧	١,٨٤٣	١٧	٧,٦٤٧	١	٥,١٢٢	٦٥	١٤,٦١٢
٤٥	٢,٧٧٤	٧	١,٥٥٩	١	٩,٢٧٤	٥٣	١٣,٦٠٧
٢٠	٧٤٥	١٦	٣,٢٣٨	-	-	٣٦	٣,٩٨٣
١٥	١,١٣٠	٢	٨٣	-	-	١٧	١,٢١٣
-	-	٤	٥٠	-	-	٤	٥٠
٢٠١٠/٢٠٠٩ *							

المصدر: وزارة الإستثمار

* بيانات مبدئية. جدير بالذكر أنه قد تم إرجاء برنامج الخصخصة خلال معظم السنة المالية ٢٠٠٨/٢٠٠٩ فى ضوء إعداد "برنامج الملكية الشعبية" والذي تم تأجيله من جراء أثر الأزمة المالية العالمية على السوق المحلى.

١/ يتضمن بيع الاراضى غير المستغلة.

٢/ تعبر بيانات الشركات المشتركة عن قيمة مساهمة القطاع العام بها.

جدول (٣٤): أنشط ١٠ شركات من حيث كمية وقيمة التداول في البورصة المصرية

(عدد الأسهم المتداولة)

أنشط ١٠ شركات من حيث كمية التداول - في ٣٠ سبتمبر ٢٠١٤				
اسم الشركة	كمية التداول	اعلى سعر (جنيه مصرى)	ادنى سعر (جنيه مصرى)	سعر الإقفال (جنيه مصرى)
اجمالى العشر شركات الاكثر نشاطاً				
١ اوارسكوم للاتصالات والاعلام والتكنولوجيا القابضة	٦٨٩,٢٦٤,٤٣٧	١,٢٩	١,١٢	١,١٨
٢ مجموعة عامر القابضة (عامر جروب)	٤٨١,٢٦٣,٩٥٣	١,٣٢	١,١١	١,١٥
٣ بالم هيلز للتعجير	١٩٩,٧٥٣,٦٨٨	٤,٥٧	٤,٢٧	٤,٣٣
٤ العربية للاستثمارات والتنمية القابضة للاستثمارات مالية - نقدى	١٧٣,٣٩٧,٨٠٣	١,٨٣	١,٥٤	١,٦٠
٥ القلعة للاستشارات المالية - أسهم عادية	١٦٤,٦١٤,١٧٨	٤,٧١	٤,٢٧	٤,٣٧
٦ المصرية للمنتجات السياحية	١٣٤,٠٠٦,٢٢١	١,٦٨	١,٤٤	١,٤٧
٧ العربية المتحدة للشحن والتفريغ	٨٦,٠٥٨,٩٥٦	١,٦٩	١,٤٣	١,٥٥
٨ مجموعة طلعت مصطفى القابضة	٨٣,٧٤٦,١٥٤	١١,٥٢	١٠,٥٠	١١,٤٥
٩ الصعيد العامة للمقارلات	٧٦,٩٤٦,٩٧٧	٢,٨٤	٢,٤٩	٢,٦٢
١٠ جلوبال تيلكوم القابضة	٧٤,٧٢١,١٨٠	٥,٤٤	٤,٩٩	٥,٠٧
اجمالى كمية تداول الاسهم				
٣,١٢٩,٣٣٩,٢٩٩				
نسبة العشر شركات الاكثر نشاطا للاجمالى				
٦٩,١٤				

(مليون جنيه)

أنشط ١٠ شركات من حيث قيمة التداول - في ٣٠ سبتمبر ٢٠١٤				
اسم الشركة	قيمة التداول	اعلى سعر (جنيه مصرى)	ادنى سعر (جنيه مصرى)	سعر الإقفال (جنيه مصرى)
اجمالى العشر شركات الاكثر نشاطاً				
١ البنك التجارى الدولى (مصر)	١,١٢٣	٥٠,٨٧	٤٦,٧٠	٥٠,٨٧
٢ مجموعة طلعت مصطفى القابضة	٩٣١	١١,٥٢	١٠,٥٠	١١,٤٥
٣ بالم هيلز للتعجير	٨٨٢	٤,٥٧	٤,٢٧	٤,٣٣
٤ مصر الجديدة للإسكان والتعجير	٨٥٢	٦٥,٦٢	٥٦,٤٢	٦٢,٤٣
٥ اوارسكوم للاتصالات والاعلام والتكنولوجيا القابضة	٨٢٨	١,٢٩	١,١٢	١,١٨
٦ المجموعة المالية هيرمس القابضة	٧٧٧	١٩,٦١	١٨,٠٨	١٨,٦٠
٧ حديد عز	٧٧٠	١٩,١٧	١٦,٨٧	١٨,٥٧
٨ القلعة للاستشارات المالية - أسهم عادية	٧٤٨	٤,٧١	٤,٢٧	٤,٣٧
٩ السادس من أكتوبر للتنمية والاستثمار - سوديك	٧٢٤	٥٠,٥٥	١٦,٦٤	١٨,٠٣
١٠ مدينة نصر للإسكان والتعجير	٥٨٣	٤٨,٦٢	٤٢,٧٤	٤٥,٨٧
اجمالى كمية تداول الاسهم				
١٥٦٧٢,٨				
نسبة العشر شركات الاكثر نشاطا للاجمالى				
٥٢,٤٣				

المصدر: النشرة الشهرية للبورصة المصرية.

جدول (٣٥): الأرصدة القائمة لأذون الخزانة وفقا للقطاعات الحائزة لها

(مليون جنيه)

	يونيو-٠٩	يونيو-١٠	يونيو-١١	يونيو-١٢	يونيو-١٣	ابريل-١٤	مايو-١٤	يونيو-١٤	يوليو-١٤
إجمالي الأرصدة القائمة	٢٣٩,٠٨٠	٢٦٦,١٢١	٣٥٦,١٠٣	٣٧٣,٣٩٨	٤٢٥,٨٤٧	٤٦٦,٥٣٩	٤٦٨,٠٣٩	٤٧١,٥٢١	٤٦٤,٤٣٧
العملاء الاجانب	٤,٩٤٥	٣٨,٣٧٠	٢٤,٥٤٢	٨٠٠	١,٢٣٨	٢٨٨	٣٠١	٣٠٧	٣٨٠
شركات التعامل فى الأوراق المالية	٩٨٨	٨٠٠	١,٠٣٤	١,٢١٢	٧٦٢	٦٩٢	٦١١	٥٦٩	٥٢٨
الشركات القابضة و الإستثمارية	٥,٢٠٨	٥,٩٢٦	٨,٩٦٦	١٧,٨٧٦	١١,٤٤٤	١٤,٨٨٨	١٥,٢٧٠	١٤,٣٤٧	١٤,٢٦٦
البنوك	١٩٤,٩٢٩	١٧٦,٥٢٠	٢٥٠,١٠٢	٢٥٧,١١٩	٣٠٢,٣٨٠	٣٤٦,٨١٤	٣٤٩,٧٠٨	٣٥٢,٨٢٧	٣٥٠,٦٣٧
بنوك قطاع عام	١١٠,٤٨٢	٩١,٢٧٦	١١٦,٨٩٢	١٢٩,٩٧٨	١٦٦,٣٠٩	١٨٠,٧٩٢	١٨٤,١٥٩	١٨٧,٦٢٠	١٨٥,٩١٧
بنوك قطاع خاص	٦٧,٥٧٠	٦٦,٥٣٠	١١٠,٣١٩	١٠٥,٤٥١	١١٧,٤٠٨	١٤٣,٩٨٩	١٤٣,٢٦٣	١٤٣,٥١٢	١٤٠,٢٨٣
بنوك فروع أجنبية	٩,٢٢٢	١٠,٧٤٨	٩,٣٠٤	١٦,٥٩٧	١١,١٥٩	١٦,٢٠٣	١٧,٠٢١	١٦,٥٩٥	١٧,٢٦٠
بنك الإستثمار القومى	٢,٧١٥	٢,٧٤٩	٨٢٠	١٠٠	٠	٣٠٠	٠	٠	٠
بنوك متخصصة	٤,٩٤٠	٥,٢١٧	١٢,٧٦٧	٤,٩٧٨	٧,٥٠٤	٥,٥٣٠	٥,٢٦٥	٥,١٠٠	٧,١٧٧
سماسرة النقد الاجنبى	٠	٠	٠	٠	٠	٠	٠	٠	٠
شركات التأمين	١,٥٦٨	١,٨٠٣	٦,٤٩١	١٢,٥١٠	١٤,٦٣٧	١٢,٠٠٢	١١,٩٠٧	١٢,٠٨١	١٠,٨٨٦
قطاع عام	١,٠٩٥	٩٤١	٥٠,٢٨	٩,٣٠٢	١٢,٠٦٤	٩,٤٤٠	٩,٢٥٥	٩,٦١١	٨,٥٥٣
قطاع خاص ^{١/}	٤٧٣	٨٦٢	١,٤٦٣	٣,٢٠٨	٢,٥٧٣	٢,٥٦٢	٢,٦٥٢	٢,٤٧٠	٢,٣٣٣
صناديق الإستثمار	٢٤,٧٣١	٣٣,٠٣٤	٤٤,٤٨٤	٤٧,١٩٣	٥٩,٨١٨	٦٢,٢٣٤	٦٢,٣١٩	٦٢,٤١٠	٦١,٣٩٢
صناديق التأمين	١,٠٩٦	٧٥٧	٨,٦٤١	٥,٦٦٠	١٠,١٦٥	٧,٥٣١	٧,٤٧١	٧,٦٢٢	٧,٠٤٧
قطاع الاسكان والتعمير	١٦٨	١٩٧	٤٤١	٦٨٦	٣٥٨	٥٠٦	٤٩٠	٥٦٢	٥٤١
قطاع التجارة	٣	٥٠	٧٦	١٩٠	٣٨٣	٢٨٦	٣٠٢	٣٠٣	٢١٤
قطاع الصناعات التحويلية	٩١	٢٢٩	٢٦٨	٦٨٨	٨٦٨	٧٩٠	٦٧٣	٨٣٣	٨١٦
القطاع المالى	٤٢	٥٣١	٣٠٠	١٢٧	٢١٤	١١٨	١٢٨	١٢٩	١٢٦
قطاع النقل والمواصلات/ الكهرباء/ غاز/ صحة	١	٢١	٥٣	٨٥	١١٠	٧١	٧١	٤٣	٤٣
القطاع الافراد	٤٩٥	١,٨١٦	٣,٣٠٢	١٢,٨٧٨	٥,٥٢٠	٥,٧٤٦	٤,٨٧٨	٤,٥١٥	٤,٣٣٤
قطاع البترول والتعدين	٢,٠١٠	١,٩٢٢	١,٨٩٨	٢,٤٠٥	٣,٦٨٥	٢,٢٣٣	٢,٠٠٧	٢,٣٦٧	١,٧١٤
قطاع الخدمات	٩٤	٨٥٠	١,٨٧١	١,٢٨٠	٥٠٩	١,٦٦٦	١,٦٠٤	١,٦٠٠	١,٧٤١
مجالات أخرى ^{٢/}	٢,٧١١	٣,٢٩٥	٣,٦٣٤	١٢,٦٨٩	١٣,٧٥٦	١٠,٦٧٤	١٠,٢٩٩	١١,٠٠٦	٩,٧٧٢

المصدر: البنك المركزى المصرى.

١/ يتضمن شركات التأمين الخاصة و الفروع الاجنبية.

٢/ تتضمن ٤٥ مليار جنيه أذون خزانة (صكوك) أصدرت لصالح البنك المركزى المصرى وفقاً للإتفاق مع وزارة المالية لاستخدامها فى عمليات السوق المفتوح. وجدير بالذكر فقد تم إهلاك كافة الاذون المصدرة لصالح البنك المركزى خلال الربع الأول من عام ٢٠٠٧/٢٠٠٦.

جدول (٣٦) محفظة الأوراق المالية لدى البنوك ^{١/}

(مليون جنيه)

					يونيو-٠٩	يونيو-١٠	يونيو-١١	يونيو-١٢	يونيو-١٣
					ابريل-١٤	مايو-١٤	يونيو-١٤	يوليو-١٤	
إجمالي الأوراق المالية					٧٩٧,٢٦٧	٨١٢,٢٢٦	٨٢٥,٥٢٤	٨٣٠,٠٨٩	٦٥٣,٨٨٩
بالعملة المحلية					٦٩٠,٦٨٦	٧٠٣,٢٢٣	٧١٦,٠٥٩	٧٢٠,٦٣٠	٥٧١,٢٠٤
بالعملة الأجنبية					١٠٦,٥٨١	١٠٩,٠٠٣	١٠٩,٤٦٥	١٠٩,٤٥٩	٨٢,٦٨٥
القطاع الحكومي					٧٣٥,٤٩٥	٧٥٠,٠٢٠	٧٦٤,٠١٢	٧٦٨,٨٤٨	٥٩٣,٩٣٩
بالعملة المحلية ومنها:					٦٥٢,٨٠١	٦٦٥,٤٢٩	٦٧٨,٥١٢	٦٨٣,٦١٦	٥٣٦,١٥٥
بالعملة الأجنبية					٨٢,٦٩٤	٨٤,٥٩١	٨٥,٥٠٠	٨٥,٢٣٢	٥٧,٧٨٤
صكوك البنك المركزى (بالعملة المحلية)					-	-	-	-	-
قطاع الأعمال العام					٥٤٥	٥٧٨	٥٢٧	٥٦٣	٥٠٥
بالعملة المحلية					٥٤٥	٥٧٨	٥٢٧	٥٦٣	٥٠٥
بالعملة الأجنبية					-	-	-	-	-
قطاع الأعمال الخاص					٤١,٤١١	٤١,٥٠٧	٤١,٠٨٧	٤٠,٤١٥	٣٩,٠٤٤
بالعملة المحلية					٣٧,٢٥٩	٣٧,١٣٥	٣٦,٩٣٨	٣٦,٣٦٩	٣٤,٤٦٩
بالعملة الأجنبية					٤,١٥٢	٤,٣٧٢	٤,١٤٩	٤,٠٤٦	٤,٥٧٥
قطاع العالم الخارجى (غير المقيمين)					١٩,٨١٦	٢٠,١٢١	١٩,٨٩٨	٢٠,٢٦٣	٢٠,٤٠١
بالعملة المحلية					٨١	٨١	٨٢	٨٢	٧٥
بالعملة الأجنبية					١٩,٧٣٥	٢٠,٠٤٠	١٩,٨١٦	٢٠,١٨١	١٩,٣٢٦

المصدر: البنك المركزى المصرى

-- لا يوجد إصدار خلال الفترة المشار إليها.

١/ غير متضمن محفظة الأوراق المالية لدى البنك المركزى المصرى.

جدول (٣٧): صافى الإستثمارات الأجنبية المباشرة موزعة بحسب الدول

(مليون دولار)

بيان ربع سنوى				بيان سنوى					#	٢٠١٣/٢٠١٢	٢٠١٢/٢٠١١	٢٠١١/٢٠١٠	٢٠١٠/٢٠٠٩	٢٠٠٩/٢٠٠٨	
يناير - مارس * ١٤/١٣	أكتوبر - ديسمبر * ١٤/١٣	يوليو - سبتمبر * ١٤/١٣	يناير - مارس * ١٣/١٢												
١٨٤١	١٦٠٣	١٢٤٦	١٠٧٥	٥١٨٤	٣٩٨٢	٢١٨٩	٦٧٥٨	٨١١٣	صافى الإستثمارات الأجنبية المباشرة						
٣٠٧٣	٢٨٥٥	٢٣٦٦	٢١٦٠	٩٦١٤	١١٧٦٨	٩٥٧٤	١١٠٠٨	١٢٨٣٦	١- التدفقات للداخل (ومنها)						
٥٣٧	٥٧٩,٣	٥٦٢,٢	٤٤٥,٥	٢١٨٢,٩	٥٧٧,٦	١٧٩٠,٥	١٤٢٤,٩	٣٥١٥,٠	الولايات المتحدة الأمريكية						
٥٦	٥١,١	٣١,٨	٣٦,٣	١٨٦,٤	٢٠٢,٥	٢٧٤,٥	١٠٩,٧	١٠٢,٦	ألمانيا						
١٩١	٨٥,٠	٢٥,٦	٤٧,٨	٢٦٦,١	٣١٥,٦	٢٢٧,٠	٢٨٦,٢	٢٥٤,٣	فرنسا						
١٤٤٦	١٢٠٤,٨	١٢٨١,٦	٥٨٦,٩	٣٣٣٧,٨	٥٨١٩,٧	٤٣٠٧,١	٤٩٢٦,١	٣٢٣١,٨	المملكة المتحدة						
٠,٨	٠,٥	٠,٤	١,٣	٣٠,٤	٦١,٠	٤٦,٥	٨٠,٥	٢٧,٠	أسبانيا						
٥٧	٨٤,٨	٩,٠	٢٧,٨	١٦٣,٥	٤٠٩,٤	١٤٥,٦	١٢٨,٨	١٣٤,٠	هولندا						
١٢٥	٥٧,٣	٥١,٠	٣٩,٠	١٩١,٧	٢٤٠,٤	٢٠٦,٣	٣٢٣,٤	٥١٤,١	السعودية						
١٤٨	١٠٤,٩	٥٩,٥	٦٩,٣	٤٨٠,٦	٥٥٩,٨	٤١٠,٨	٣٠٣,٥	١٠٣٧,٤	الإمارات العربية المتحدة						
٢١	٧٧,٥	١٥,٠	١٣,٣	٤٦,٤	٦٣,٥	٥٨,٦	١٨٨,٧	١١٨,٠	الكويت						
٢٥	٦٦,٨	٢٥,٣	١٥٦,٤	٢٦٢,٧	١٥٢,٥	٦٦,٢	٦٤,١	٢٠,٥	البحرين						
١	٢,٧	١,٥	٤,٣	١٠,٩	١٣,٣	١١,٩	٩,٨	١١,١	عمان						
٣٠	٢١,٥	٢٥,٠	١٢,٣	١١٥,٤	١٢٤,٨	١٥٨,٨	١١١,٤	١٥٤,٦	سويسرا						
٤٣٧	٥١٩,٢	٢٧٨,٠	٧١٩,٦	٢٣٣٩,٢	٢٤٩٦,٥	١٨٧٠,٦	٣٠٥١,٠	٣٧١٥,٧	دول أخرى						
١٢٣٣-	١٢٥٣-	١١٢٠-	١٠٨٥-	٤٤٣٠-	٧٧٨٦-	٧٣٨٦-	٤٢٥٠-	٤٧٢٣-	٢- التدفقات للخارج						

المصدر: البنك المركزى المصرى

أرقام معدلة من قبل البنك المركزى المصرى #

* أرقام مبدئية.

والإستثمارات
القطاع المالى

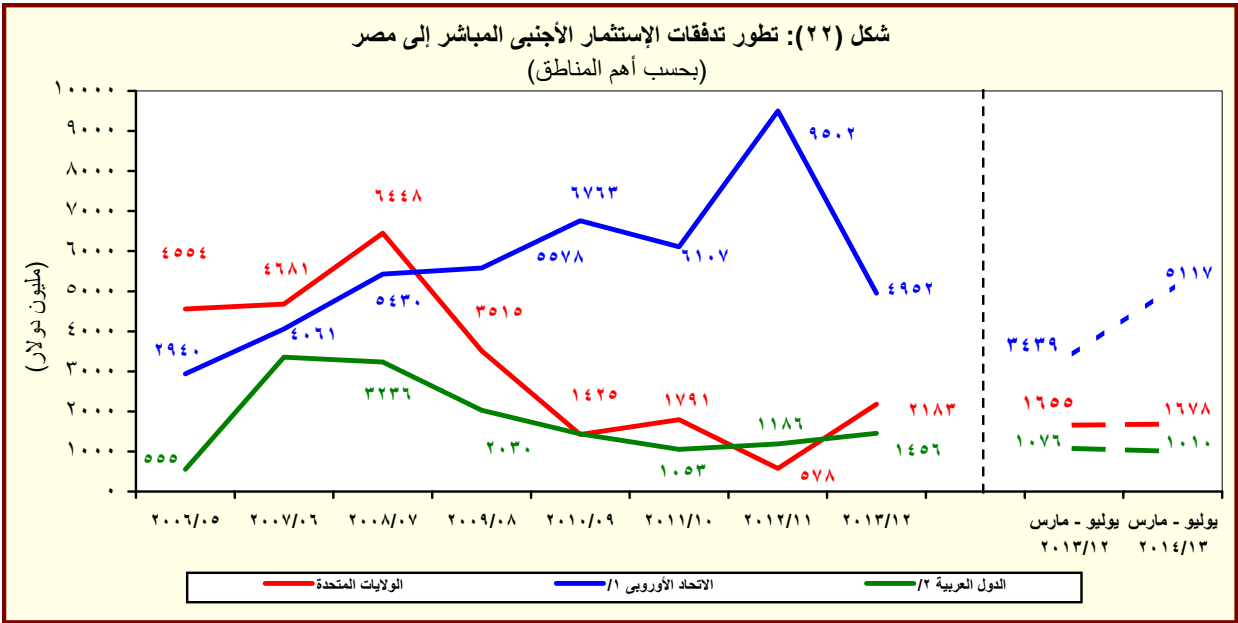

المصدر: البنك المركزى المصرى

^{١/} تتضمن النمسا وبلجيكا والدنمارك وقبرص وفرنسا وألمانيا واليونان وإيطاليا ولوكسمبورج والبرتغال ورومانيا وأسبانيا والسويد وهولندا والمملكة المتحدة.

^{٢/} تشمل البحرين والأردن والكويت ولبنان وليبيا وعمان وقطر والسعودية وتونس والإمارات ودول عربية أخرى.

القسم الثامن

معاملات القطاع الخارجى

ميزان المدفوعات - ميزان المعاملات الجارية (بيان سنوى)-----	٦٥	جدول (٣٨)
ميزان المدفوعات - ميزان المعاملات الرأسمالية (بيان سنوى)-----	٦٦	جدول (٣٩)
ميزان المدفوعات - ميزان المعاملات الجارية (بيان ربع سنوى)-----	٦٧	جدول (٤٠)
ميزان المدفوعات - ميزان المعاملات الرأسمالية (بيان ربع سنوى)-----	٦٨	جدول (٤١)
مؤشرات قياس أداء معاملات القطاع الخارجى-----	٦٩	جدول (٤٢)
بيانات التجارة الخارجية : الميزان التجارى طبقاً للتصنيف الوظيفى للأمم المتحدة-----	٧٠	جدول (٤٣)
بيانات التجارة الخارجية : الصادرات طبقاً للتصنيف الوظيفى للأمم المتحدة-----	٧١	جدول (٤٤)
بيانات التجارة الخارجية : الواردات طبقاً للتصنيف الوظيفى للأمم المتحدة-----	٧٢	جدول (٤٥)
حصيلة الصادرات البترولية-----	٧٣	جدول (٤٦)
أهم مؤشرات قطاع السياحة-----	٧٣	جدول (٤٧)
حركة الملاحة فى قناة السويس-----	٧٣	جدول (٤٨)
الصادرات حسب التوزيع الجغرافى-----	٧٣	جدول (٤٩)

جدول (٣٨): ميزان المدفوعات - ميزان المعاملات الجارية
بيان سنوى

(مليون دولار)

	٢٠١٤/٢٠١٣ *	#٢٠١٣/٢٠١٢	٢٠١٢/٢٠١١	٢٠١١/٢٠١٠	٢٠١٠/٢٠٠٩	٢٠٠٩/٢٠٠٨
الميزان التجارى ^{١/}	٣٣,٧٠٣-	٣٠,٦٩٥-	٣٤,١٣٩-	٢٧,١٠٣-	٢٥,١٢٠-	٢٥,١٧٣-
الصادرات	٢٦,١١٩	٢٦,٩٨٨	٢٥,٠٧٢	٢٦,٩٩٣	٢٣,٨٧٣	٢٥,١٦٩
بترولى	١٢,٤٥٢	١٣,٠٢٣	١١,٢٢٥	١٢,١٣٦	١٠,٤٢٥٩	١١,٠٠٥
غير بترولى	١٣,٦٦٧	١٣,٩٦٥	١٣,٨٤٧	١٤,٨٥٧	١٣,٤٦١٥	١٤,١٦٤
الواردات	٥٩,٨٢٢-	٥٧,٦٨٣-	٥٩,٢١١-	٥٤,٠٩٦-	٤٨,٩٩٣-	٥٠,٣٤٢-
بترولى	١٣,٢٤٧-	١٢,١٢٤-	١١,٧٧٥-	٩,٢٦٢-	٥,١٦١-	٧,٠٣٢-
غير بترولى	٤٦,٥٧٥-	٤٥,٥٥٩-	٤٧,٤٣٦-	٤٤,٨٣٤-	٤٣,٨٣٢-	٤٣,٣١٠-
الخدمات (صافى)	٩٧٩	٥٠,٣٩	٥,٥٨٥	٧,٨٧٨	١٠,٣٣٩	١٢,٥٠٢
المتحصلات	١٧,٦٣١	٢٢,٢٢٤	٢٠,٨٧٢	٢١,٨٧٣	٢٣,٥٦٣	٢٣,٨٠١
النقل	٩,٤٦٦	٩,١٨٨	٨,٥٨٥	٨,٠٦٩	٧,٢١٧	٧,٤٨١
ومنه: قناة السويس	٥,٣٦٩	٥,٠٣٢	٥,٢٠٨	٥,٠٥٣	٤,٥١٧	٤,٧٢١
السياحة والسفر	٥,٠٧٣	٩,٧٥٢	٩,٤١٩	١٠,٥٨٩	١١,٥٩١	١٠,٤٨٨
دخل الاستثمار	١٩٤	١٩٨	٢٤٦	٤١٩	٨٢٩	١,٩٣٧
خدمات حكومية	٦٥٤	٤٣٨	٢٧٦	١١٨	٢١٨	٢٥٣
متحصلات أخرى	٢,٢٤٤	٢,٦٥٠	٢,٣٤٦	٢,٦٧٩	٣,٧٠٨	٣,٦٤٣
المدفوعات	١٦,٦٥٣	١٧,١٨٥	١٥,٢٨٨	١٣,٩٩٥	١٣,٢٢٤	١١,٢٩٩
النقل	١,٧١٧	١,٦٥٩	١,٣٧٥	١,٣٨٥	١,٢٣٠	١,٤٩٢
السياحة والسفر	٣,٠٤٥	٢,٩٢٩	٢,٤٩٨	٢,١١٣	٢,٣٢٨	٢,٧٣٩
مدفوعات عن الاستثمار	٧,٤٩٠	٧,٦٠٤	٦,٧٢٦	٦,٤٦٨	٥,١٩٤	١,٧٨٣
ومنه: فوائد مدفوعة	٧٢١	٧٥٥	٥٣٥	٥٥٤	٥٥٤	٦٢١
المدفوعات الحكومية	١,٠٧٤	١,٢٤٤	١,١٥٢	١,١٠٦	١,٥٣٥	١,١٨٢
مدفوعات أخرى	٣,٣٢٧	٣,٧٥٠	٣,٥٣٨	٢,٩٢٢	٢,٩٣٩	٤,١٠٢
السلع والخدمات (صافى)	٣٢,٧٢٤-	٢٥,٦٥٥-	٢٨,٥٥٤-	١٩,٢٢٥-	١٤,٧٨١-	١٢,٦٧١-
التحويلات (صافى)	٣٠,٣٦٨	١٩,٢٦٥	١٨,٤٠٨	١٣,١٣٧	١٠,٤٦٣	٨,٢٤٧
التحويلات الرسمية (صافى)	١١,٩٢٠	٨٣٦	٦٣٢	٧٥٣	٩٥٤	٦١٤
التحويلات الخاصة (صافى)	١٨,٤٤٨	١٨,٤٢٩	١٧,٧٧٦	١٢,٣٨٤	٩,٥٠٩	٧,٦٣٢
الميزان الجارى	٢,٣٥٦-	٦,٣٩٠-	١٠,١٤٦-	٦,٠٨٨-	٤,٣١٨-	٤,٤٢٤-

المصدر: البنك المركزى المصرى.

* مبدئى.

أرقام معجلة من قبل البنك المركزى المصرى.

١/ يتضمن صادرات و واردات المناطق الحرة.

ملحوظة: بيانات التجارة فى هذا الجدول تم تجميعها من مصادر الجهاز المصرفى طبقاً للتدفقات النقدية. و قد تختلف هذه البيانات عن البيانات المجمعة لدى الجهاز المركزى للتعبئة العامة والإحصاء والمبنية على أساس التدفقات السلعية وفقاً لسجلات مصلحة الجمارك .

شكل (٢٣): توزيع متحصلات ميزان المعاملات الجارية

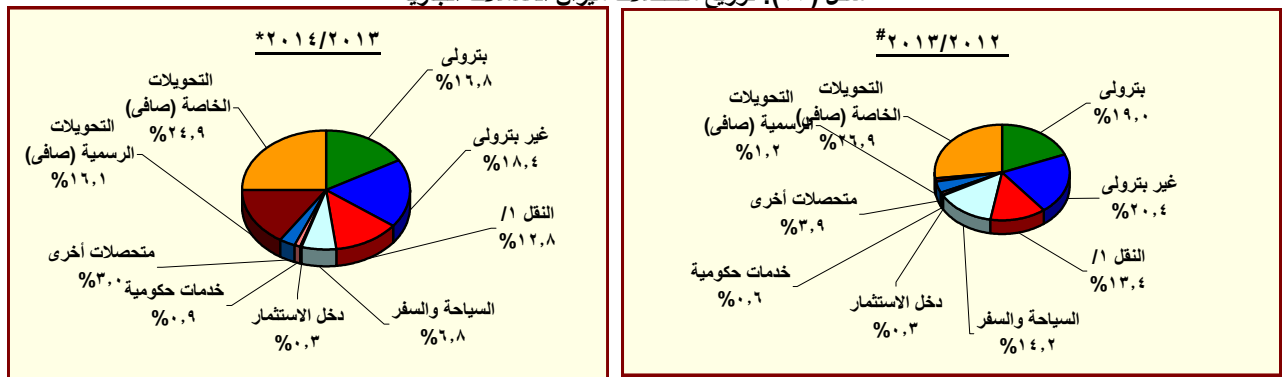

المصدر: البنك المركزى المصرى.

* مبدئى.

أرقام معجلة من قبل البنك المركزى المصرى.

١/ يتضمن متحصلات قناة السويس.

جدول (٣٩): ميزان المدفوعات (تابع) - ميزان المعاملات الرأسمالية
بيان سنوى

(مليون دولار)

٢٠٠٩/٢٠٠٨	٢٠١٠/٢٠٠٩	٢٠١١/٢٠١٠	٢٠١٢/٢٠١١	٢٠١٣/٢٠١٢	٢٠١٤/٢٠١٣*
٢,٢٨٥	٨,٩٨٠	٤,١٩٩-	١,٠٢٣	٩,٧٧٣	٤,٩٣٥
٣-	٣٦-	٣٢-	٩٦-	٨٧-	١٩٤
٢,٢٨٧	٩,٠١٦	٤,١٦٦-	١,١١٩	٩,٨٦٠	٤,٧٤٠
١,٣٤١-	٩٧٧-	٩٥٨-	٢٤٩-	١٨٤-	٣٢٧-
٨,١١٣	٦,٧٥٨	٢,١٨٩	٣,٩٨٢	٣,٧٥٣	٤,١١٩
٤١١-	٥٢٢-	١١٨-	١٤٩-	٢٢	٦٦
٩,٢١١-	٧,٨٧٩	٢,٥٥١-	٥,٠٢٥-	١,٤٧٧	١,٢٣٧
١,٠١٣-	١,٣٥٧	٢١١	٨٠	٢,٢٥٨	٩٢٧
٥,١٣٦	٤,١٢٣-	٢,٧٢٨-	٢,٥٦٠	٤,٧٩٠	٣٥٥-
١,٢٥٢	٣,٠٠٤	١,٥٠١	٢٤٦	١,١٧٤	٦١٩-
١٢٢	٨٠	٨٢٩-	٣١٠-	٧٥٠	١,٣١٦-
٢,٠١٠	١,٨٣٥	١,١٤٨	١,٦٣٧	٢,٧١٠	٧٩٣
١,٨٨٩-	١,٧٥٥-	١,٩٧٧-	١,٩٤٧-	١,٩٥٩-	٢,١١٠-
٤٢٩-	١٢	٦٣-	٧-	١٨-	٥٧-
٦٠	١٠٣	٧٣	٧٨	٤٣	٨
٤٨٩-	٩٢-	١٣٦-	٨٥-	٦٢-	٦٤-
١,٥٥٩	٢,٩١٣	٢,٣٩٣	٥٦٣	٤٤٢	٧٥٤
٣,٧٤٤	٩,٦٦٩-	٣,٤٢٧-	١,١٦٣	٢,١١٦-	١,٦٤٨-
٤٩	٤١-	٦٤-	٢٨	١٠-	٤٥-
٨,٣١٤	٢,٠٧٣-	١,٦٠٩-	٤,٣٦٦	٢,٠٦١	٦٦٢
٤,٦١٩-	٧,٥٥٥-	١,٧٥٤-	٣,٢٣٠-	٤,١٦٧-	٢,٢٦٥-
١٤٠	٢,٥٤٢	٨٠٢-	١,١٥١	٥,٧٣٢	١,٩١٢
٦	١,١٨٧	٤٤-	١,١٦٩	٦,٤٥٣	١,٩٠٤
١٣٤	١,٣٥٥	٧٥٨-	١٨-	٧٢١-	٨
١,٢٣٨-	١,٣٠٦-	٥٣٣	٢,١٥٥-	٣,١٤٦-	١,١٠٠-
٣,٣٧٨-	٣,٣٥٦	٩,٧٥٤-	١١,٢٧٨-	٢٣٧	١,٤٧٩

المصدر: البنك المركزى المصرى.

* مبدئى.

أرقام معنلة من البنك المركزى.

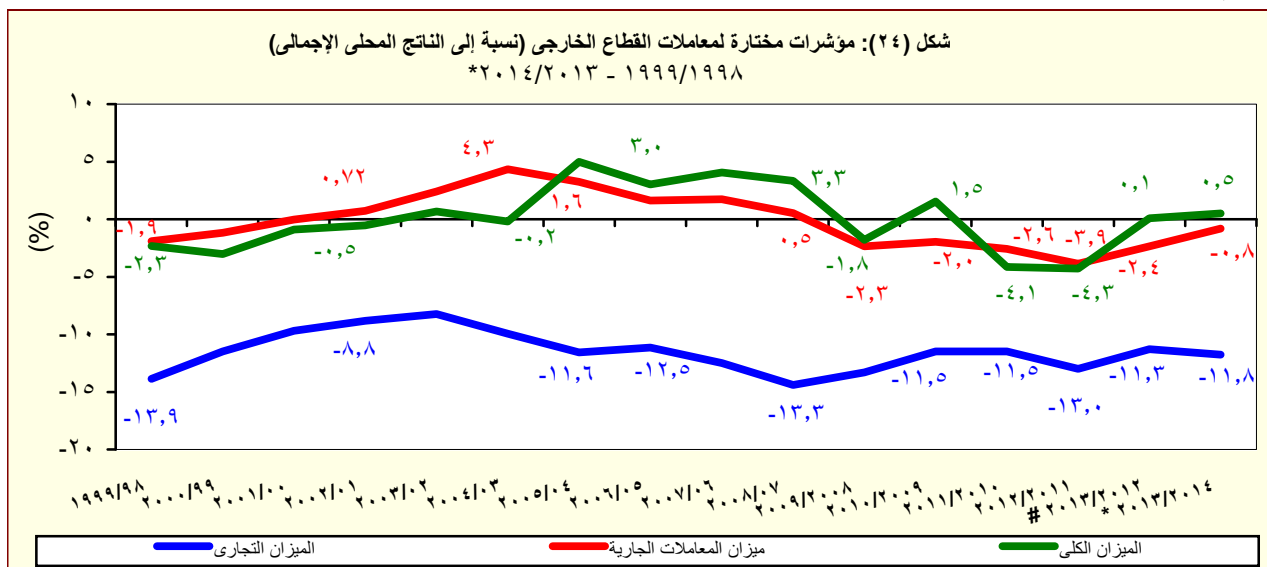

المصدر: البنك المركزى المصرى.

* مبدئى.

جدول (٤٠): ميزان المدفوعات - ميزان المعاملات الجارية

بيان ربع سنوى

(مليون دولار)

	٢٠١٣/٢٠١٤ *				#٢٠١٣/٢٠١٢				٢٠١٢/٢٠١١	
	الربع الرابع ^{١/}	الربع الثالث	الربع الثانى	الربع الأول	الربع الرابع	الربع الثالث	الربع الثانى	الربع الاول	الربع الرابع	
الميزان التجارى ^{٢/}	-٨,٥٢١	-٩,٧٤٣	-٧,٧٥٢	-٧,٦٨٧	-٥,١٢٠	-٧,٠٢٨	-١٠,٧٣٤	-٧,٨١٣	-٩,٦٦٤	
الصادرات	٧,٢٩٧	٦,٢٥٢	٦,٦٣١	٥,٩٣٩	٨,٩٢٦	٦,٣٧٢	٥,٦٧٥	٦,٠١٥	٥,٩٥١	
بترولى	٣,٧٠١	٢,٧٠٩	٣,٢٥٦	٢,٧٨٦	٥,٣٣٣	٣,٠١٥	٢,٢٣٦	٢,٤٤٠	٢,٣٧٤	
غير بترولى	٣,٥٩٦	٣,٥٤٣	٣,٣٧٥	٣,١٥٣	٣,٥٩٣	٣,٣٥٧	٣,٤٤٠	٣,٥٧٥	٣,٥٧٨	
الواردات	-١٥,٨١٧	-١٥,٩٩٥	-١٤,٣٨٤	-١٣,٦٢٦	-١٤,٠٤٦	-١٣,٤٠٠	-١٦,٤٠٩	-١٣,٨٢٨	-١٥,٦١٥	
بترولى	-٣,٥٧١	-٣,٧٦١	-٢,٩٦٠	-٢,٩٥٥	-٢,٥٢٧	-٢,٨٩٤	-٣,٧٨٨	-٢,٩١٥	-٣,٥١٣	
غير بترولى	-١٢,٢٤٦	-١٢,٢٣٤	-١١,٤٢٤	-١٠,٦٧١	-١١,٥١٩	-١٠,٥٠٦	-١٢,٦٢١	-١٠,٩١٣	-١٢,١٠٢	
الخدمات (صافى)	-٣٤٩	-١,١٥٥	٣٧	١٣٦	-٣٨٧	-١,٥٧٤	-٢,٢٠٥	-١,٦٤٨	-١,٥٢٥	
المتحصلات	٤,٨٠٧	٤,٨٣٢	٤,٠٢٧	٣,٩٦٥	٤,٩٥٧	٥,٥٠٩	٦,١١٢	٥,٦٤٧	٥,٢٦٥	
النقل	٢,٤٤١	٢,٢١١	٢,٣٤٥	٢,٤٦٩	٢,٤٩٤	٢,١١١	٢,٣٤٥	٢,٢٣٧	٢,١٤١	
ومنه : قناة السويس	١,٣٦٨	١,٢٧١	١,٣٥٨	١,٣٧٣	١,٢٥٦	١,١٤٥	١,٣٤٣	١,٢٨٨	١,٢٧٩	
السياحة والسفر	١,٦٢٤	١,٥٧٢	٩٤٧	٩٣١	١,٦٧٥	٢,٤٩٤	٢,٩٤٢	٢,٦٤٠	٢,٣٣٥	
دخل الاستثمار	٥٨	٤٢	٤٠	٥٥	٥٨	٤٤	٣٩	٥٧	٨١	
خدمات حكومية	١٥٨	٣٣٩	٨٤	٧٥	٩٠	١٣٢	١٣٤	٨١	٨١	
متحصلات أخرى	٥٢٧	٦٦٩	٦١٢	٤٣٦	٦٤٠	٧٢٨	٦٥٠	٦٣٢	٦٢٨	
المدفوعات	-٥,١٥٦	-٣,٦٧٧	-٣,٩٩٠	-٣,٨٣٠	-٥,٣٤٤	-٣,٩٣٥	-٣,٩٠٧	-٣,٩٩٩	-٣,٧٤٠	
النقل	-٤٧٤	-٤٧١	-٣٨١	-٣٩٢	-٣٩٦	-٣٨٤	-٤٤٤	-٤٣٥	-٤٢٠	
السياحة والسفر	-٧٧٨	-٧٤٣	-٦٧٤	-٨٤٩	-٨٢٦	-٦٦٥	-٧١٥	-٧٢٤	-٥٨٦	
مدفوعات عن الاستثمار	-٢,٨٣٧	-١,٥٩٢	-١,٦٢٢	-١,٤٤٠	-٢,٩٦٤	-١,٥٥٥	-١,٤١٢	-١,٦٧٤	-١,٦٦٩	
ومنه : فوائد مدفوعة	-١٤٦	-٢٦٥	-١٢١	-١٩١	-٢٨٢	-٢١٣	-٨٥	-١٧٦	-٨٨	
المدفوعات الحكومية	-١٨٤	-١٦١	-٣٦٥	-٣٦٤	-٣٦٢	-٥٠٩	-١٥٧	-٢١٦	-٢٣٦	
مدفوعات أخرى	-٨٨٣	-٧١١	-٩٤٨	-٧٨٥	-٧٩٦	-٨٢٣	-١,١٨٠	-٩٥١	-٨٢٩	
السلع والخدمات (صافى)	-٨,٨٧٠	-٨,٥٨٨	-٧,٧١٦	-٧,٥٥١	-٥,٥٠٨	-٥,٤٥٥	-٨,٥٢٩	-٦,١٦٤	-٨,١٣٩	
التحويلات (صافى)	٦,٧٤٦	٩,١١١	٦,٢٠٣	٨,٣٠٨	٤,٨٤٨	٤,٦١٢	٤,٩٠٢	٤,٩٠٣	٥,٠٧١	
التحويلات الرسمية (صافى)	١,٤٠٥	٤,٤٩٠	١,٧٥٩	٤,٢٦٧	١٩٦	١٠	٥٨٩	٤٠	٦٦	
التحويلات الخاصة (صافى)	٥,٣٤٢	٤,٦٢١	٤,٤٤٤	٤,٠٤٢	٤,٦٥٢	٤,٦٠٢	٤,٣١٣	٤,٨٦٣	٥,٠٠٦	
الميزان الجارى	-٢,١٢٤	-٥٢٣	-١,٥١٣	-٧٥٧	-٦٦٠	-٨٤٣	-٣,٦٢٧	-١,٢٦١	-٣,٠٦٨	

المصدر: البنك المركزى المصرى.

* مبدئى.

أرقام معدلة من قبل البنك المركزى

١/ تم تقدير البيانات الخاصة بالفترة ابريل - يونيو ٢٠١٣/٢٠١٤ كمحصلة الفارق بين بيانات عام ٢٠١٣/٢٠١٤ بأكمله والفترة يوليو - مارس ٢٠١٣/٢٠١٤.

٢ / يتضمن صادرات و واردات المناطق الحرة.

ملحوظة : بيانات التجارة فى هذا الجدول تم تجميعها من مصادر الجهاز المصرفى طبقاً للتدفقات النقدية. و قد تختلف هذه البيانات عن البيانات المجمعة لدى الجهاز المركزى للتعبئة العامة والإحصاء والمبنية على أساس التدفقات السلعية وفقاً لسجلات مصلحة الجمارك .

جدول (٤١): ميزان المدفوعات (تابع) - ميزان المعاملات الرأسمالية
بيان ربع سنوى

(مليون دولار)

٢٠١٤/٢٠١٣ *				#٢٠١٣/٢٠١٢				٢٠١٢/٢٠١١	
الربع الرابع ^{١/}	الربع الثالث	الربع الثانى	الربع الأول	الربع الرابع	الربع الثالث	الربع الثانى	الربع الاول	الربع الرابع	
١,٤٠٢	٥٤٦	-٩٩٢	٣,٩٧٩	٣,٣٢١	٢٨	٤,٩٢٥	١,٥٠٠	٣,٧٤٣	ميزان المعاملات الرأسمالية
-٤٠,٠	٢٨٥,٤	-١٧,٦	-٣٣,٧	-٢٣,٤	-٨,٠	-١٦,٨	-٣٨,٦	-١٧,٢	الحساب الرأسمالى
١,٤٤٤٢	٢٦١	-٩٧٥	٤,٠١٢	٣,٣٤٤	٣٦	٤,٩٤٢	١,٥٣٩	٣,٧٦١	الحساب المالى
-٨٧	-٥٩	-١٢٣	-٥٨	-٧٣	-٤٧	-٣٨	-٢٥	-٧٢	تدفقات الاستثمار فى الخارج
									تدفقات الاستثمارات المباشرة فى مصر
-٥٧٠	١,٨٤١	١,٦٠٣	١,٢٤٦	١٩٨	١,٠٧٥	١,٣١٦	١,١٦٤	٢,٨١٧	(صافى)
									استثمارات محفظة الأوراق المالية
٦	١٧	١١	٣٢	-٧	١٤	١٧	-١	١٣	للخارج
٤٢	-٣٠	-٤٢	١,٢٦٨	٢,٢٦٨	-٥٣١	٦٧	-٣٢٧	-٤٥٦	صافى تدفقات محفظة الأوراق المالية
									فى مصر
-١٥	-١٦	-٢	٩٥٩	٢,٤٩٨	-٤	٣٩	-٢٧٦	٤٧٦	و منها السندات
٢,٠٥١	-١,٥٠٧	-٢,٤٢٣	١,٥٢٤	٩٥٨	-٤٧٥	٣,٥٨٠	٧٢٨	١,٤٥٩	صافى الاستثمارات الأخرى
١,١٧٢	-٥٨٩	-٢٥٥	-٩٤٧	-٣٥٧	٣٥١	١,٦١٥	-٤٣٥	-٣٠	صافى الاقتراض
-٩٦	-٦١٢	-١٨	-٥٩١	٦١٧	-٨١	٧٢٣	-٥٠٨	٣١٤	القروض المتوسطة وطويلة الأجل
١٣٥	٢٤٠	٢٠٣	٢١٥	٨٠٨	٧١٣	٩١٧	٢٧٢	٥٠٦	المستخدم
-٢٣١	-٨٥٢	-٢٢٠	-٨٠٦	-١٩١	-٧٩٤	-١٩٥	-٧٨٠	-١٩٢	السداد
									تسهيلات موردين ومشتريين
-٢١	-٨	-٢١	-٨	١٣	-٢٢٨	١٩٨	-١	-٢٧	متوسطة الأجل
١,٦	٢,١	٣,٠	٠,٩	-١٩٣,٣	١,٥	٢٢٦,٠	٩,٢	-٢,٨	المستخدم
-٢٣	-١٠	-٢٤	-٩	٢٠٦	-٢٢٩	-٢٨	-١٠	-٢٥	السداد
١,٢٨٩	٣١	-٢١٧	-٣٤٨	-٩٨٧	٦٦٠	٦٩٥	٧٤	-٣١٦	صافى تسهيلات موردين ومشتريين
									قصيرة الأجل
١,١٥٦	-٩٥٩	-١,٢٥٨	-٥٨٧	-١,٠٣٤	-٨٣٣	-١,٢٥٦	١,٠٠٨	-٣٥٠	أصول أخرى
-٢٢	٠	-١١	-١١	-١٤	١٦	-١,٦	-١٠,١	٨	البنك المركزى المصرى
٧٠٣	-٥٥٥	٢٩٨	٢١٥	٨٩٤	٤٢٥	١٩	٧٢٣	١,٣١٧	البنوك الأخرى
٤٧٥	-٤٠٥	-١,٥٤٥	-٧٩١	-١,٩١٤	-١,٢٧٥	-١,٢٧٣	٢٩٥	-١,٦٧٤	أخرى
-٢٧٦	٤١	-٩١٠	٣,٠٥٨	٢,٣٤٩	٧	٣,٢٢١	١٥٥	١,٨٣٩	خصوم أخرى
-٥٢	٨	-١,٠٥٣	٣,٠٠١	٢,٤٥٠	٢	٣,٤٩٧	٥٠٣	١,١٧٣	البنك المركزى المصرى
-٢٢٤	٣٣	١٤٣	٥٦	-١٠٢	٥	-٢٧٦	-٣٤٨	٦٦٦	البنوك الأخرى
-١٧	-٨٥١	٧٥٨	-٩٨٩	-٣٣٤	-٧٢٤	-١,٣٣١	-٧٥٨	-٧٨٣	السهو والخطأ (صافى)
-٧٣٩	٢١٨	-١,٧٤٧	٣,٧٤٧	٢,٣٢٧	-١,٥٣٩	-٣٣	-٥١٩	-١٠٨	الميزان الكلى

المصدر: البنك المركزى المصرى.

* مبدئى.

أرقام معدلة من قبل البنك المركزى.

١/ تم تقدير البيانات الخاصة بالفترة ابريل - يونيو ٢٠١٤/٢٠١٣ كمحصلة الفارق بين بيانات عام ٢٠١٤/٢٠١٣ بأكمله والفترة يوليو - مارس ٢٠١٤/٢٠١٣.

جدول (٤٢): مؤشرات قياس أداء معاملات القطاع الخارجى

	٢٠٠٩/٢٠٠٨	٢٠١٠/٢٠٠٩	٢٠١١/٢٠١٠	٢٠١٢/٢٠١١	٢٠١٣/٢٠١٢ #	٢٠١٤/٢٠١٣*
(مليون دولار)						
المتحصلات الجارية (متضمنة التحويلات الرسمية)	٥٧,٢١٧	٥٧,٨٩٩	٦٢,٠٠٢	٦٤,٣٥٢	٦٨,٤٧٧	٧٤,١١٨
	(١٣,٢)-	(١,٢)	(٧,١)	(٣,٨)	(٦,٤)	(٨,٢)
المتحصلات الجارية (بدون التحويلات الرسمية)	٥٦,٦٠٣	٥٦,٩٤٥	٦١,٢٥٠	٦٣,٧٢٠	٦٧,٦٤٢	٦٢,١٩٨
	(١٢,٨)-	(٠,٦)	(٧,٦)	(٤,٠)	(٦,٢)	(٨,٠)-
المدفوعات الجارية	٦١,٦٤١	٦٢,٢١٧	٦٨,٠٩٠	٧٤,٤٩٨	٧٤,٨٦٨	٧٦,٤٧٥
	(٥,٢)-	(٠,٩)	(٩,٤)	(٩,٤)	(٠,٥)	(٢,١)
(نسبة مئوية، إلا إذا ذكر خلاف ذلك)						
المتحصلات الجارية / المدفوعات الجارية						
بدون التحويلات الرسمية	٩١,٨	٩١,٥	٩٠,٠	٨٥,٥	٩٠,٣	٨١,٣
شاملة التحويلات الرسمية	٩٢,٨	٩٣,١	٩١,١	٨٦,٤	٩١,٥	٩٦,٩
الصادرات السلعية / الواردات السلعية	٥٠,٠	٤٨,٧	٤٩,٩	٤٢,٣	٤٦,٨	٤٣,٧
الصادرات السلعية / المتحصلات الجارية (بدون التحويلات الرسمية)	٤٤,٥	٤١,٩	٤٤,١	٣٩,٣	٣٩,٩	٤٢,٠
الصادرات غير البترولية / المتحصلات الجارية (بدون التحويلات الرسمية)	٢٥,٠	٢٣,٩	٢٤,٣	٢١,٧	٢٠,٦	٢٢,٠
الواردات السلعية / المدفوعات الجارية	٨١,٧	٧٨,٧	٧٩,٤	٧٩,٥	٧٧,٠	٧٨,٢
نسبة تغطية الإحتياطى الدولى للواردات (عدد الأشهر)	٧,٥	٨,٦	٥,٩	٣,١	٣,١	٣,٣
المتحصلات الخدمية / المدفوعات الخدمية	٢١٠,٧	١٧٨,٢	١٥٦,٣	١٣٦,٥	١٢٩,٣	١٠٥,٩
إيرادات السياحة / المتحصلات الجارية (بدون التحويلات الرسمية)	١٨,٥	٢٠,٤	١٧,٣	١٤,٨	١٤,٤	٨,٢
إيرادات السياحة / المتحصلات الخدمية	٤٤,١	٤٩,٢	٤٨,٤	٤٥,١	٤٣,٩	٢٨,٨
خدمة الدين / المتحصلات الجارية (متضمنة التحويلات الرسمية) ^{١/}	٥,٢	٤,١	٤,٣	٤,٠	٤,١	٣,٩
الصادرات غير البترولية (نسبة إلى الناتج المحلى الإجمالى) ^{٢/}	٧,٥	٦,٢	٦,٣	٥,٣	٥,١	٤,٨
إجمالى المتحصلات الخدمية (نسبة إلى الناتج المحلى الإجمالى) ^{٣/}	١٢,٦	١٠,٨	٩,٣	٧,٩	٨,٢	٦,٢
ومنها : السياحة (نسبة إلى الناتج المحلى الإجمالى)	٥,٥	٥,٣	٤,٥	٣,٦	٣,٦	١,٨
ميزان المعاملات الجارية (نسبة إلى الناتج المحلى الإجمالى) ^٢	٢,٣-	٢,٠-	٢,٦-	٣,٩-	٢,٤-	٠,٨-
ميزان المدفوعات (نسبة إلى الناتج المحلى الإجمالى) ^{١/٢}	١,٨-	١,٥	٤,١-	٤,٣-	٠,١	٠,٥
إجمالى الدين الخارجى / المتحصلات الجارية (متضمنة التحويلات الرسمية)	٥٥,١	٥٨,٢	٥٦,٣	٥٣,٤	٦٣,١	--
مدفوعات الفوائد على الدين الخارجى / المتحصلات الجارية (متضمنة التحويلات الرسمية)	١,٢	١,١	١,٠	١,٠	٠,٩	--
نسبة السيولة (%) ^{١/٣}	٦٤٠,٤	٦٩٤,٩	٦٠٢,٢	٤١٠,٩	٤٠٥,٢	--

المصدر: البنك المركزى المصرى وحسابات وزارة المالية.

* مبدئى.

-- بيان غير متاح.

() معدل النمو عن الفترة المقابلة فى العام السابق.

أرقام معدلة من قبل البنك المركزى المصرى.

١/ تم تقدير قيمة خدمة الدين الخارجى من واقع بيانات ميزان المدفوعات.

٢/ قامت وزارة التخطيط بتقدير قيمة الناتج المحلى الإجمالى لعام ٢٠١٣/٢٠١٤ بنحو ١٩٩٧,٦ مليار جنيه ، مقارنة بناتج محلى إجمالى قدره ١٧٥٣ مليار جنيه لعام ٢٠١٢/٢٠١٣.

٣/ يعكس هذا المؤشر (نسبة الإحتياطى الدولى متضمن الذهب وأصول البنوك فى الخارج) إلى (خدمة الدين + الإلتزامات الخارجية السائلة).

جدول (٤٣): بيانات التجارة الخارجية - الميزان التجارى
طبقاً للتصنيف الإقتصادى للأمم المتحدة (BEC)

(مليون جنيه)

البند	٢٠١٠/٢٠٠٩	٢٠١١/٢٠١٠	٢٠١٢/٢٠١١	٢٠١٣/٢٠١٢	٢٠١٤/٢٠١٣*	يوليو- سبتمبر ٢٠١٥/٢٠١٤*	يوليو- سبتمبر ٢٠١٤/٢٠١٣*
الميزان الكلى	١٦٩,٢٨٢-	١٨٣,٩٣٧-	٢٠٢,٩٥٠-	٢٦٧,٤٤٤-	٢٧٠,٢٥٢-	٧٤,٥١١-	٦٧,٠٧٢-
	(٩,٦)-	(٨,٧)	(١٠,٣)	(٣١,٨)	(١,٠)	(١٠,٠)-	
١١١ سلع غذائية أولية (للصناعة)	١٧,٧٧٧-	٢٣,٨٧٨-	٢٨,٦١٨-	٣١,١٠٢-	٢٤,٦٧٥-	٥,٧٩٠-	٦,٥٩٤-
١١٢ سلع غذائية أولية (للإستهلاك)	١,٠٤٠-	٨٤٣	١,٢٩٩-	٢,٠٤٦-	٣,٦٠٧-	١,٣٨٥-	١,٠٤٥-
١٢١ سلع غذائية مصنعة (للصناعة)	٧,٠٥٣-	١١,٠٤٩-	٢٤,٧٤٥-	١٠,٩٦٨-	٥,٨٧٧-	١,٤١١-	١,٦٧٣-
١٢٢ سلع غذائية مصنعة (للإستهلاك)	٤,٨٥٥-	٨,٨٩١-	١١,٥٤٩-	١١,٩٩١-	١٠,١٧٠-	٢,٧٦٢-	٣,١٢٧-
٢١ مستلزمات صناعية أولية	١٥,٧٢٧-	٢١,٩٨٠-	٢٨,٣٦٣-	٢٥,٢٤٤-	١٤,٠١٤-	٣,١٣٣-	٤,٠٠٩-
٢٢ مستلزمات صناعية مصنعة	٦٥,١٩٣-	٥٣,٩٢١-	٦٣,٥٦٩-	٧٤,٩١١-	٧٤,٨٢٠-	٢٢,٣٤٧-	١٨,٩٧٦-
٣١ وقود وزيوت (خام)	٣,٧٥٧-	١٦,٥١١	٢١,٣٩٦	١١,٠٦٥	٦,٧٤٧-	٤,١٢٨-	٥٦٢-
٣٢ وقود مصنع و زيوت اخرى	٦,٦٦٥	٤,١٧٢	٤٥٣-	١٥,٠٥٤-	٢٢,٦٨٣-	٦,٦٩٣-	٤,٨٩٢-
٤١ سلع رأسمالية عدا معدات النقل	١٦,٣٥٢-	٣٧,٥١٥-	٢٥,٤٣٢-	٤١,٢٩٩-	٤٤,٣٩٤-	١٠,٦٨٣-	١٠,٩٩١-
٤٢ قطع غيار وأجزاء سلع رأسمالية	١١,٢٩٢-	١٦,٢٦٢-	١٥,٢٤٦-	١٩,٤٥٧-	٢٠,٦٨٣-	٥,٠٤٥-	٤,٩١٣-
٥١ سيارات الركوب	٧,٤٦٨-	٧,٣٢٣-	٦,٩٠٠-	٨,٧٥٢-	٦,٦٠٢-	١,٥٤١-	١,٦٦٢-
٥٢ سيارات اخرى	٦,٢٣٥-	٧,٥٥٥-	٦,٠٧٢-	٧,٥٢٥-	٦,٢٧٠-	١,٥٨٧-	١,٥٥٥-
٥٣ قطع غيار وأجزاء لوسائل النقل	٧,٢٠٦-	١٢,٥٢٦-	١١,٥٥٣-	١٥,٨٨٠-	١٥,٢٩٤-	٣,٧٣٣-	٣,٧١٤-
٦١ سلع إستهلاكية معمرة	٤,٧٨١-	١,٠٨٤-	٧١٨	٢,٥٧٠-	٣,٣٥٤-	١,٠٣٩-	٩٠٣-
٦٢ سلع إستهلاكية نصف معمرة	٩١٠-	١,٠٣١	٢,٥٥٠	١٢٨-	٢,٧٤٥	٥٢٩	٥٣٣
٦٣ سلع إستهلاكية غير معمرة	٦,٢٦٨-	٤,٤٣٨-	٣,٧٢٦-	١١,٧٥٥-	١٤,٩١٢-	٤,٠٧٧-	٣,٣٢٥-
٧ أخرى	٣٤-	٧٤-	٩٠-	١٧٣	١,١٠٦	٣١٤	٣٣٦

المصدر: وزارة المالية - مصلحة الجمارك.

() معدل النمو السنوى.

* بيان مبدئى.

جدول (٤٤): بيانات التجارة الخارجية - الصادرات
طبقاً للتصنيف الإقتصادي للأمم المتحدة (BEC)

(مليون جنيه)

البند	٢٠١٠/٢٠٠٩	٢٠١١/٢٠١٠	٢٠١٢/٢٠١١	٢٠١٣/٢٠١٢	٢٠١٤/٢٠١٣	يوليو - سبتمبر ٢٠١٤/٢٠١٣*	يوليو - سبتمبر ٢٠١٤/٢٠١٣*
إجمالي الصادرات	٦٩,٦٤٨	١٤٣,٠٨٩	١٥٩,٩٣٩	١٦٠,٥٤٩	١٧٥,٩٣٥	٣٣,٣٦٣	٣٩,٠٥٤
	(١٥,٣)	(١٠,٥,٤)	(١١,٨)	(٠,٤)	(٩,٦)		(١٧,١)
١١١ سلع غذائية أولية (للصناعة)	٢٧٥	٧٥٠	٦٦٨	٥٧٧	٣٠٣	٢٢	٣٧
١١٢ سلع غذائية أولية (للإستهلاك)	١٠,٧٣٠	٧,٤٤٤	٧,٧١٢	٨,٢٨٤	٧,٧٨١	١,٤١٨	١,٥٣٧
١٢١ سلع غذائية مصنعة (للصناعة)	٤٢٢	١,٥٥٠	١,٦٨٠	١,٤٤٣	١,٦٧٢	٣٣٠	٣٨٤
١٢٢ سلع غذائية مصنعة (للإستهلاك)	٢,٩٧٠	٦,٤١٩	٧,٨٧٤	٦,٧٦٨	٥,٥١١	٩٢١	٩٤٦
٢١ مستلزمات صناعية أولية	١,٧٩٠	٧,٠١٣	٥,٥٢٠	٦,٤٠٤	١٢,٥٣٨	٣,١٣٧	٢,٧٩٠
٢٢ مستلزمات صناعية مصنعة	٢٦,٣١٤	٥٣,٥٥٠	٦١,٦٨٧	٦٣,٦٤٤	٦٠,٨٧٨	١٠,١٨١	١٤,٣٥٤
٣١ وقود وزيتوت (خام)	٦,٦٩٩	٢٠,١٨١	٢٨,٦٠١	٣٤,٢٧٩	٤١,٩٨٤	٨,٤٦٩	٨,٧٨٦
٣٢ وقود مصنع و زيتوت اخرى	٩,٥٥٥	٢٠,٤٤٥	١٨,٦٦٨	١٦,٩٤٠	١٩,٤٠٠	٣,٦٨٦	٤,٦٦٨
٤١ سلع رأسمالية عدا معدات النقل	١٣,٢٧٣	٢,٦٥٠	١,٦١٩	١,٢٢٨	١,٤٥١	٣٠٩	٢٥٣
٤٢ قطع غيار وأجزاء سلع رأسمالية	٤٥٣	٨٢٥	٩٦٣	٩٤٦	١,٤٩٦	٣٥٠	٣٠٣
٥١ سيارات الركوب	١٨٨	٢٥٠	٤١٥	٣٤٦	٨٠٦	١٨٥	٣٠٥
٥٢ سيارات اخرى	١٥٢	١,٥٠٠	٩٧٥	٩٥٦	٨١٣	١٢٤	١٤٥
٥٣ قطع غيار وأجزاء لوسائل النقل	٥٣٣	١,١١٩	١,٧٧٠	٩٠٤	١,٠٢٦	٢٠٩	٢٠٤
٦١ سلع إستهلاكية معمرة	٢٦٩	٣,٥٣٨	٤,٧٢٠	٣,٥٢١	٣,١٨٣	٥٧٣	٦٥٨
٦٢ سلع إستهلاكية نصف معمرة	٢,٥١٧	٨,١٢٥	٨,٤٩٤	٨,٤٧٦	١٠,٣٠٧	٢,٠٧٩	٢,١٩٧
٦٣ سلع إستهلاكية غير معمرة	٢,٤٩٧	٧,٦١٩	٨,٥٣٠	٥,٥٨٧	٥,٦١٣	١,٠٣٩	١,١٣٦
٧ أخرى	١١,٠	١٠٨,٠	٤٢	٢٤٧	١,١٧٣	٣٣٠	٣٥٢

المصدر: وزارة المالية - مصلحة الجمارك.

() معدل النمو عن الفترة المقابلة في العام السابق.

* بيان مبدئي

جدول (٤٥): بيانات التجارة الخارجية - الواردات
طبقاً للتصنيف الإقتصادي للأمم المتحدة (BEC)

(مليون جنيه)

البند	٢٠١٠/٢٠٠٩	٢٠١١/٢٠١٠	٢٠١٢/٢٠١١	٢٠١٣/٢٠١٢	٢٠١٤/٢٠١٣*	يوليو - سبتمبر ٢٠١٤/٢٠١٣*	يوليو - سبتمبر ٢٠١٥/٢٠١٤*
إجمالي الواردات	٢٣٨,٩٣٠	٣٢٧,٠٢٦	٣٦٢,٨٨٩	٤٢٧,٩٩٣	٤٤٦,١٨٧	١٠٧,٨٧٣	١٠٦,١٢٦
	(٣,٥)-	(٣٦,٩)	(١١,٠)	(١٧,٩)	(٤,٣)		(١,٦)-
١١١ سلع غذائية أولية (للصناعة)	١٨,٠٥٢	٢٤,٦٢٨	٢٩,٢٨٦	٣١,٦٧٩	٢٤,٩٧٨	٥,٨١٢	٦,٦٣١
١١٢ سلع غذائية أولية (للإستهلاك)	٢,٧٧٠	٦,٦٠٠	٩,٠١٠	١٠,٣٣١	١١,٣٨٨	٢,٨٠٣	٢,٥٨٢
١٢١ سلع غذائية مصنعة (للصناعة)	٧,٤٧٥	١٢,٥٩٩	٢٦,٤٢٥	١٢,٤١١	٧,٥٤٩	١,٧٤١	٢,٠٥٧
١٢٢ سلع غذائية مصنعة (للإستهلاك)	٧,٨٢٥	١٥,٣١٠	١٩,٤٢٣	١٨,٧٥٩	١٥,٦٨١	٣,٦٨٤	٤,٠٧٣
٢١ مستلزمات صناعية أولية	١٧,٥١٧	٢٨,٩٩٢	٣٣,٨٨٣	٣١,٦٤٧	٢٦,٥٥٢	٦,٢٧٠	٦,٧٩٩
٢٢ مستلزمات صناعية مصنعة	٩١,٥٠٧	١٠٧,٤٧١	١٢٥,٢٥٦	١٣٨,٥٥٥	١٣٥,٦٩٩	٣٢,٥٢٨	٣٣,٣٣١
٣١ وقود وزيوت (خام)	١٠,٤٥٦	٣,٦٧٠	٧,٢٠٥	٢٣,٢١٤	٤٨,٧٣١	١٢,٥٩٨	٩,٣٤٨
٣٢ وقود مصنع و زيوت اخرى	٢,٨٩٠	١٦,٢٧٨	١٩,١٢١	٣١,٩٩٥	٤٢,٠٨٣	١٠,٣٧٩	٩,٥٦٠
٤١ سلع رأسمالية عدا معدات النقل	٢٩,٦٢٥	٤٠,١٦٥	٢٧,٠٥١	٤٢,٥٢٧	٤٥,٨٤٥	١٠,٩٩٢	١١,٢٤٤
٤٢ قطع غيار وأجزاء سلع رأسمالية	١١,٧٤٥	١٧,٠٨٧	١٦,٢٠٩	٢٠,٤٠٣	٢٢,١٧٩	٥,٣٩٥	٥,٢١٦
٥١ سيارات الركوب	٧,٦٥٦	٧,٥٧٣	٧,٣١٦	٩,٠٩٨	٧,٤٠٨	١,٧٢٦	١,٩٦٧
٥٢ سيارات اخرى	٦,٣٨٧	٩,٠٥٥	٧,٠٤٧	٨,٤٨٠	٧,٠٨٣	١,٧١١	١,٦٩٩
٥٣ قطع غيار وأجزاء لوسائل النقل	٧,٧٣٩	١٣,٦٤٥	١٣,٣٢٣	١٦,٧٨٤	١٦,٣٢٠	٣,٩٤٢	٣,٩١٧
٦١ سلع إستهلاكية معمرة	٥,٠٥٠	٤,٦٢١	٤,٠٠١	٦,٠٩١	٦,٥٣٨	١,٦١١	١,٥٦١
٦٢ سلع إستهلاكية نصف معمرة	٣,٤٢٧	٧,٠٩٤	٥,٩٤٤	٨,٦٠٤	٧,٥٦٢	١,٥٥٠	١,٦٦٣
٦٣ سلع إستهلاكية غير معمرة	٨,٧٦٥	١٢,٠٥٧	١٢,٢٥٦	١٧,٣٤٢	٢٠,٥٢٥	٥,١١٦	٤,٤٦١
٧ أخرى	٤٥	١٨٢	١٣٣	٧٥	٦٨	١٦	١٦

المصدر: وزارة المالية - مصلحة الجمارك.
() معدل النمو عن الفترة المقابلة في العام السابق.
*بيان مبدئي.

جدول (٤٦): حصيلة الصادرات البترولية

(مليون دولار)

يوليو - مارس *٢٠١٤/٢٠١٣	#٢٠١٣/٢٠١٢	٢٠١٢/٢٠١١	٢٠١١/٢٠١٠	٢٠١٠/٢٠٠٩	٢٠٠٩/٢٠٠٨	
٨,٧٥٢	١٠,٢٤٩	١١,٢٢٥	١٢,١٣٦	١٠,٢٥٩	١١,٠٠٥	إجمالي الصادرات البترولية
٥,٢٠٨	٤,٧٧٤	٥,٢١١	٥,٦٦٢	٤,٤٧٥	٤,٠٠٤	البترول الخام
٣,٥٤٤	٥,٤٧٦	٦,٠١٤	٦,٤٧٤	٥,٧٨٤	٧,٠٠٠	منتجات بترولية

المصدر: البنك المركزى المصرى

أرقام معدلة.

* بيان مبدئى.

جدول (٤٧): أهم مؤشرات قطاع السياحة

يوليو *٢٠١٥/٢٠١٤	*٢٠١٤/٢٠١٣	٢٠١٣/٢٠١٢	*٢٠١٢/٢٠١١	٢٠١١/٢٠١٠	٢٠١٠/٢٠٠٩	
٨٨٦	٧,٩٦٧	١٢,٢١٣	١٠,٩٥٢	١١,٩٣١	١٣,٧٥٨	عدد السياح الوافدين (بالألف سائح)
٦,٥٨٣	٧٢,٩١٩	١٤٢,٤٣٢	١٣١,٧٦٨	١٢٤,٥٧١	١٣٦,٣٧٠	عدد الليالى السياحية (بالألف ليلة)
٧,٤	٩,٢	١١,٧	١٢,٠	١٠,٤	٩,٩	متوسط عدد الليالى السياحية (للسائح)
--	٥,٠٧٣	٩,٧٤٨	٩,٤١٩	١٠,٥٨٩	١١,٥٩١	الدخل من السياحة (مليون دولار)
--	٧٠	٦٨	٧١	٨٥	٨٥	الدخل من السياحة موزعاً على عدد الليالى السياحية (دولار لكل ليلة)

المصدر: وزارة السياحة.

* بيان مبدئى.

-- بيان غير متاح.

جدول (٤٨): حركة الملاحة فى قناة السويس

يوليو-سبتمبر *٢٠١٥/٢٠١٤	*٢٠١٤/٢٠١٣	٢٠١٣/٢٠١٢	٢٠١٢/٢٠١١	٢٠١١/٢٠١٠	٢٠١٠/٢٠٠٩	
٤,٤٨٦	١٦,٧٤٤	١٦,٦٦٤	١٧,٦٦٤	١٨,٠٥٠	١٧,٥٠٤	إجمالى عدد السفن ^{١/}
٢٥٦	٩٣١	٩١٢	٩٣٩	٨٩٧	٧٨٧	صافى حمولة السفن العابرة (مليون طن)
--	٥,٣٦٩	٥,٠٣٢	٥,٢٠٨	٥,٠٥٣	٤,٥١٧	إجمالى الحصيلة (مليون دولار)

المصدر: البنك المركزى المصرى وهيئة قناة السويس.

* مبدئى .

-- بيان غير متاح.

١/ تشمل حاويات البترول والسفن الأخرى.

جدول (٤٩): الصادرات حسب التوزيع الجغرافى

(مليون دولار)

يوليو - مارس *٢٠١٤/٢٠١٣	#٢٠١٣/٢٠١٢	٢٠١٢/٢٠١١	٢٠١١/٢٠١٠	٢٠١٠/٢٠٠٩	٢٠٠٩/٢٠٠٨	
١٨,٨٢٣	٢٤,٢١٤	٢٥,٠٧٢	٢٦,٩٩٣	٢٣,٨٧٣	٢٥,١٦٩	جملة الصادرات
٧,٤١٦	٧,٨٩٧	٩,٠٧١	١١,٤٣٧	٨,٤٨٠	٨,٥٤٤	الإتحاد الأوروبي
١,٠٤٦,٠	١,٧٧١	١,٤١٩	١,٧٠٥	١,٠٧٣	٨٩٩	الدول الأوروبية الأخرى
١,٧١١	٣,٦٥٦	٣,٤٣١	٣,٦٠٠	٤,٤٠٩	٦,٤٢٢	الولايات المتحدة الأمريكية
٤,٠٧٣	٥,٢٠٥	٥,٣٢٤	٤,٨٦٥	٤,٧٦١	٣,٨٥٢	الدول العربية
٢,٧٦٩	٤,٥٦٠	٤,٦٢٠	٤,٠٢٦	٣,٤٠٠	٣,١٤٤	الدول الآسيوية (غير العربية)
٣٥٩	٤٥٢	٤٩٩	٥٤٣	٣٨١	٦٤٠	الدول الأفريقية (غير العربية)
١٣	٢٣	٢٢	١٥	١٨	١٤	استراليا
١,٤٣٧	٦٥١	٦٨٥	٨٠٢	١,٣٥١	١,٦٥٤	دول ومناطق أخرى

المصدر: البنك المركزى المصرى.

أرقام معدلة.

* بيان مبدئى.

القسم التاسع

مقارنة تحليلية لأداء الإقتصاد المصرى

٧٨-٧٧	تحليل مقارنة لأداء أهم المؤشرات الاقتصادية	جدول (٥٠)
٧٩	تحليل مقارنة لأداء البورصة المصرية	جدول (٥١)

جدول (٥٠): تحليل مقارن لأداء أهم المؤشرات الاقتصادية *

الناتج المحلي الإجمالي الحقيقي (معدل التغير %)	معدل نمو الدخل الحقيقي للفرد(%)	الميزان الكلي للموازنة العامة نسبة للناتج المحلي الإجمالي (%)	معدل التضخم المستوى (%)	ميزان المعاملات الجارية نسبة للناتج المحلي الإجمالي (%)	صادرات السلع والخدمات نسبة لناتج المحلي الإجمالي (%)	الدين الخارجى نسبة للناتج المحلي الإجمالي (%)	خدمة الدين نسبة إلى جملة متحصلات الميزان الجارى (%) ١/
١- تصنيف البنك الدولي: (مجموعة الدول ذات الدخل المتوسط المنخفض) ١٢							
مصر ١٣							
٢٠٠٨	٧,٢	٥,٠	-٦,٨	١١,٧	٣٤,٨	٢٠,١	٣,٩
٢٠٠٩	٤,٧	٢,٤	-٦,٩	١٦,٢	٢٥,٩	١٦,٩	٥,٢
٢٠١٠	٥,١	٢,٨	-٨,١	١١,٧	٢١,٧	١٥,٩	٤,٥
٢٠١١	١,٨	-٠,٦	-٩,٨	١١,١	٢٠,٧	١٥,٢	٤,٥
٢٠١٢	٢,٢	-٠,٠٣	-١٠,٦	٨,٦	١٧,٥	١٣,٢	٤,٥
٢٠١٣	٢,١	-٠,٠١	١٣,٧-	٦,٩	١٧,٧	١٧,٣	٤,٦
متوسط دول المجموعة							
٢٠٠٩	٥,٠	--	--	٤,١	٢٥,٤	٢٧,٥	--
٢٠١٠	٧,٨	--	--	٥,٣	٢٧,٣	٢٥,٢	--
٢٠١١	٥,٥	--	--	٧,٣	٢٩,٠	٢٤,٩	--
٢٠١٢	٤,٠	--	--	٤,٦	٢٧,٦	--	--
الفلبين							
٢٠٠٩	١,١	-٠,٥	-٤,١	٤,١	٣٢,٢	٣٨,٣	١٠,٣
٢٠١٠	٧,٦	٥,٨	-٣,٧	٣,٩	٣٤,٨	٣٦,٩	--
٢٠١١	٣,٦	١,٩	--	٤,٦	٣٢,٠	٣٣,٩	--
٢٠١٢	٦,٨	٥	--	٣,٢	٣٠,٨	--	--
الهند							
٢٠٠٩	٨,٥	٧,١	-٧,٥	١٠,٩	٢٠,٠	١٨,٨	--
٢٠١٠	١٠,٥	٩,١	--	١٢	٢١,٩	١٧,٠	--
٢٠١١	٦,٣	٥	--	٨,٩	٢٣,٩	١٧,٩	--
٢٠١٢	٣,٢	١,٩	--	٩,٣	٢٣,٨	--	--
المغرب							
٢٠٠٩	٤,٨	٣,٦	-٢,٢	١	٢٨,٧	٢٧,١	--
٢٠١٠	٣,٦	٢,٤	-٤,٢	١	٣٣,٢	٢٩,٠	--
٢٠١١	٥,٠	٣,٦	--	٠,٩	٣٥,٦	٢٩,٣	--
٢٠١٢	٢,٧	١,٢	--	١,٣	٣٦,٢	--	--
٢- تصنيف صندوق النقد الدولي: (الشرق الأوسط وشمال أفريقيا) ١٤							
مصر ١٣							
٢٠٠٨	٧,٢	٥,٠	٦,٨-	١١,٧	٣٤,٨	٢٠,١	٣,٩
٢٠٠٩	٤,٧	٢,٤	٦,٩-	١٦,٢	٢٥,٩	١٦,٩	٥,٢
٢٠١٠	٥,١	٢,٨	٨,١-	١١,٧	٢١,٧	١٥,٩	٤,٥
٢٠١١	١,٨	٠,٦-	٩,٨-	١١,١	٢٠,٧	١٥,٢	٤,٥
٢٠١٢	٢,٢	٠,٠٣-	١٠,٦-	٨,٦	١٧,٥	١٣,٢	٤,٥
٢٠١٣	٢,١	٠,٠١-	١٣,٧-	٦,٩	١٧,٧	١٧,٣	٤,٦
متوسط دول المجموعة							
٢٠٠٩	٢,٨	٠,٥-	--	٥,٦	١,٧	٣٢,١	١٩,٥
٢٠١٠	٥,٢	--	--	٩,١	٦,٥	٢٨,٧	١٧,٢
٢٠١١	٣,٩	--	--	١٠,٠	١٣,٣	٢٥,٥	١٥,٣
٢٠١٢	٤,٦	--	--	١٢,٥	١٢,١	٢٤,٤	--
٢٠١٣	٢,٣	--	--	١٠,٨	٩,٤	٢٥,٥	--
إيران							
٢٠٠٩	٤,٠	٢,٥	--	١٠,٤	٢,٦	٦,٠	--
٢٠١٠	٥,٩	٤,٣	--	١٩,٩	٦,٥	٥,٣	--
٢٠١١	٣,٠	١,٩	--	٢١,٨	١٢,٠	--	--
٢٠١٢	١,٩-	٣,١-	--	٤١,٢	٥,٠	--	--
٢٠١٣	١,٥-	٢,٧-	--	٣٥,٠	٣,١	--	--
الأردن							
٢٠٠٩	٥,٥	٣,٢	٨,٥-	٢,٧	٣,٣-	٢١,٧	--
٢٠١٠	٢,٣	٠,١	٥,٤-	٦,١	٥,٣-	٢١,٦	--
٢٠١١	٢,٦	٠,٣	--	٣,٣	١٢,٠-	--	--
٢٠١٢	٢,٨	٠,٥	--	٧,٢	١٨,١-	--	--
٢٠١٣	٣,٣	٠,٩	--	٣,٢	٩,٩-	--	--

-- بيان غير متاح.

* بيانات مبدئية، خاضعة للمراجعة.

١/ بخلاف التحويلات الرسمية.

٢/ بيانات دول المقارنة تم إستخراجها من الجداول الإحصائية للبنك الدولي: "Country at a Glance" وتقدير آخر التطورات الاقتصادية والأفاق المستقبلية لمنطقة الشرق الأوسط وشمال أفريقيا.

٣/ البيانات المصرية تعكس التطورات خلال الاعوام المالية من واقع المصادر المحلية.إجمالي العجز يعكس البيانات على مستوى قطاع الموازنة.

٤/ بيانات دول المقارنة تم إستخراجها من قاعدة بيانات صندوق النقد الدولي وتقارير مشاورات المادة الرابعة الخاصة بالصندوق

جدول (٥٠): تحليل مقارن لأداء أهم المؤشرات الاقتصادية (تابع) *

الناتج المحلي الإجمالي الحقيقي (معدل التغير %)	معدل نمو الدخل الحقيقي للفرد(%)	الميزان الكلي للموازنة العامة نسبة للناتج المحلي الإجمالي (%)	معدل التضخم السئوى (%)	ميزان المعاملات الجارية نسبة للناتج المحلي الإجمالي (%)	صادرات السلع والخدمات نسبة للناتج المحلي الإجمالي (%)	الدين الخارجى نسبة للناتج المحلي الإجمالي (%)	خدمة الدين نسبة إلى جملة متحصلات الميزان الجارى (%) ١/
٣- تصنيف مؤسسة ستاندرد أند بوررز: (B- درجة التصنيف) ١/							
مصر (B/B-) ٣/٤							
٢٠٠٧	٧,١	٥,١	٧,٣-	١١,٠	١,٧	٣٢,٦	٢٢,٨
٢٠٠٨	٧,٢	٥,٠	٦,٨-	١١,٧	٠,٥	٣٤,٨	٢٠,١
٢٠٠٩	٤,٧	٢,٤	٦,٩-	١٦,٢	٢,٣-	٢٥,٩	١٦,٩
٢٠١٠	٥,١	٢,٨	٨,١-	١١,٧	٢,٠-	٢١,٧	١٥,٩
٢٠١١	١,٨	٠,٦-	٩,٨-	١١,١	٢,٦-	٢٠,٧	١٥,٢
٢٠١٢	٢,٢	٠,٠٣-	١٠,٦-	٨,٦	٣,٩-	١٧,٥	١٣,٢
٢٠١٣	٢,١	٠,٠١-	١٣,٧-	٦,٩	٢,١-	١٧,٧	١٧,٣
متوسط دول المجموعة							
٢٠٠٩	٢,٨	٠,٥-	--	٥,٦	١,٧	--	٣٢,١
٢٠١٠	٥,٢	--	--	٩,١	٦,٥	--	٢٨,٧
٢٠١١	٣,٩	--	--	١٠,٠	١٣,٣	--	٢٥,٥
٢٠١٢	٤,٦	--	--	١٢,٥	١٢,١	--	٢٤,٤
٢٠١٣	٢,٣	--	--	١٠,٨	٩,٤	--	٢٥,٥
لبنان (B-)							
٢٠٠٩	٩,٠	٧,٦	--	٣,٤	٩,٣-	--	--
٢٠١٠	٧,٠	٥,٦	--	٥,١	٩,٩-	--	--
٢٠١١	١,٥	٠,٢	--	٣,١	١٢,٤-	--	--
٢٠١٢	١,٥	٠,٢	--	١٠,١	١٦,٢-	--	--
٢٠١٣	١,٥	٠,٢	--	٣,٥	١٦,٧-	--	--
تونس (B)							
٢٠٠٩	٣,١	٢,٠	--	٤,٠	٢,٨-	--	--
٢٠١٠	٢,٩	١,٩	--	٤,١	٤,٨-	--	--
٢٠١١	١,٩-	٣,١-	--	٤,٢	٧,٣-	--	--
٢٠١٢	٣,٦	٢,٦	--	٥,٩	٨,١-	--	--
٢٠١٣	٣,٠	١,٧	--	٥,٣	٨,٠-	--	--
باكستان (B-)							
٢٠٠٩	٠,٤	١,٧-	--	٩,٦	٥,٥-	--	--
٢٠١٠	٢,٦	٠,٥	--	١١,٨	٢,٢-	--	--
٢٠١١	٣,٧	١,٥	--	١٣,٣	٠,١	--	--
٢٠١٢	٤,٤	٢,٣	--	١١,٣	٢,١-	--	--
٢٠١٣	٣,٦	١,٥	--	٥,٩	١,٠-	--	--

-- بيان غير متاح.

* بيانات مبدئية ، خاضعة للمراجعة.

١/ بخلاف التحويلات الرسمية.

٢/ بيانات دول المقارنة تم استخراجها من قاعدة ستاندرد أند بوررز الا اذا ذكر خلاف ذلك

٣/ البيانات المصرية تعكس التطورات خلال الاعوام المالية من واقع المصادر المحلية.

٤/ يعكس التصنيف طويل الأجل للعملة المحلية. و يلاحظ أن التصنيف الائتماني لدول المقارنة يرجع الى أحدث البيانات المتاحة (٢٠٠٨، ٢٠٠٩، ٢٠١٠)

٥/ تم استخراج البيانات من صندوق النقد الدولي وتقارير مشاورات المادة الرابعة الخاصة بالصندوق .

جدول (٥١): أكثر ١٠ شركات شهدت ارتفاعاً وأكثر ١٠ شركات شهدت انخفاضاً في الأسعار في البورصة المصرية

أكثر ١٠ شركات شهدت ارتفاعاً في الأسعار خلال شهر سبتمبر ٢٠١٤					
اسم الشركة	العملة	سعر الفتح ٢٠١٤/٠٩/٠١	سعر الإقفال ٢٠١٤/٠٩/٣٠	التغير في السعر (جنيه/دولار)	نسبة التغير في السعر
١ السعودية المصرية للاستثمار والتمويل	جنيه مصرى	٦٤,٣٦	١٢٦,٢٧	٦١,٩١	%٩٦,١٩
٢ بلتون المالية القابضة	جنيه مصرى	٢٧,٧٣	٤٧,٠٢	١٩,٢٩	%٦٩,٥٦
٣ الاسكندرية لتداول الحاويات والبضائع	جنيه مصرى	١٢٨,٠٨	١٩٥,٠٦	٦٦,٩٨	%٥٢,٣٠
٤ المصرية العربية (ثمار) لتداول الأوراق المالية EAC	جنيه مصرى	١,٨٦	٢,٦٢	٠,٧٦	%٤٠,٨٦
٥ بيراميزا للفنادق والقرى السياحية - بيراميزا	جنيه مصرى	٢٢,٥٠	٢٨,٨٢	٦,٣٢	%٢٨,٠٩
٦ جولدن كوست السخنة للاستثمار السياحى	جنيه مصرى	٣٥,١٤	٤٤,٥٤	٩,٤٠	%٢٦,٧٥
٧ السويدى اليكترويك	جنيه مصرى	٣٧,٤٩	٤٦,٧٨	٩,٢٩	%٢٤,٧٨
٨ الوادى للإستثمار السياحى	جنيه مصرى	١٥,٤٢	١٨,٧٢	٣,٣٠	%٢١,٤٠
٩ العامة للمصانع والتخزين	جنيه مصرى	٢٤,٠٣	٢٩,١٥	٥,١٢	%٢١,٣١
١٠ العربية للأسمنت	جنيه مصرى	١٢,٦	١٤,٩٥	٢,٣٨	%١٨,٩٣

أكثر ١٠ شركات شهدت انخفاضاً في الأسعار خلال شهر سبتمبر ٢٠١٤					
اسم الشركة	العملة	سعر الفتح ٢٠١٤/٠٩/٠١	سعر الإقفال ٢٠١٤/٠٩/٣٠	التغير في السعر (جنيه/دولار)	نسبة التغير في السعر
١ العقارية للبنوك الوطنية للتنمية	جنيه مصرى	٢٩,٢٩	٢١,٧٧	-٧,٥٢	-%٢٥,٦٧
٢ بنك قناة السويس	جنيه مصرى	٨,٩٩	٦,٨٣	-٢,١٦	-%٢٤,٠٣
٣ المجموعة المصرية العقارية لحاملة	جنيه مصرى	٢٣,٩٨	١٩,٥٥	-٤,٤٣	-%١٨,٤٧
٤ الاسماعيلية الجديدة للتطوير والتنمية العمرانية - شركة منقسمة	جنيه مصرى	٨,٣٦	٦,٩٦	-١,٤٠	-%١٦,٧٥
٥ اسيك للتعدين - اسكوم	جنيه مصرى	١٥,٨٨	١٣,٣٧	-٢,٥١	-%١٥,٨١
٦ العامة لصناعة الورق - راکتا	جنيه مصرى	٨,٥٢	٧,٣٢	-١,٢٠	-%١٤,٠٨
٧ الزيوت المستخلصة ومنتجاتها	جنيه مصرى	١,٤٠	١,٢١	-٠,١٩	-%١٣,٥٧
٨ العربية للاستثمارات والتنمية القابضة للاستثمارات مالية - نقدى	جنيه مصرى	١,٨٥	١,٦٠	-٠,٢٥	-%١٣,٥١
٩ العز للسيراميك والبورسلين - الجوهرة	جنيه مصرى	١١,٠٠	٩,٥٩	-١,٤١	-%١٢,٨٢
١٠ الاسماعيلية الوطنية للصناعات الغذائية (فوديكو)	جنيه مصرى	١٢,٨٣	١١,١٩	-١,٦٤	-%١٢,٧٨

المصدر: النشرة الشهرية للبورصة المصرية.