



التقرير المالى الشهرى

أكتوبر ٢٠٢٠ - مجلد (١٥)، عدد (١٢)

أبراج وزارة المالية
إمتداد شارع رمسيس
القاهرة - مصر

إعداد :

ساره عيد

رئيس تحرير و رئيس وحدة الشفافية

إقتصادى أول	حازم محمود
محلل إقتصادى	ألفت حمدي
محلل إقتصادى	أحمد موسى
محلل إقتصادى	دينا نادر
باحث إقتصادى	محب سعيد
باحث إقتصادى	أميرة شوقي
تصميم	كرم مختار رسمى
تصميم	إبراهيم شهاب
تصميم	شريف عبد الكريم
تصميم	أمل حمدي

للإشتراك :

رجاء إرسال الطلب الى العنوان أو من خلال رقم الفاكس أدناه، أو تحميل ملف

الطلب من الموقع الإلكتروني للوزارة : www.mof.gov.eg

والضغط على إرسال. للإستفسار والإستعلام رجاء إرسال

فاكس : ٢٦٨٦١٥٦١ (٢٠٢)

الفهرس

ب - ج	قائمة الجداول
د	قائمة الرسوم البيانية
هـ - ق	ملخص تنفيذي

١ - ٧	القسم الأول نظرة عامة على الأداء الإقتصادي و المالي
-------	--

١١ - ١٣	القسم الثاني مؤشرات الإقتصاد العيني و الحقيقي
---------	--

١٧ - ٢١	القسم الثالث الأسعار المحلية
---------	---------------------------------

٢٥ - ٣٢	القسم الرابع مؤشرات المالية العامة
---------	---------------------------------------

٣٥ - ٤٢	القسم الخامس الدين الحكومي و هيكل المديونية
---------	--

٤٥ - ٥٢	القسم السادس المؤشرات النقدية
---------	----------------------------------

٥٥ - ٦١	القسم السابع القطاع المالي و الإستثمارات
---------	---

٦٥ - ٧٣	القسم الثامن معاملات القطاع الخارجي
---------	--

٧٧ - ٧٩	القسم التاسع مقارنة تحليلية لأداء الإقتصاد المصري
---------	--

قائمة الجداول

٧-١	القسم الأول : نظرة عامة على الأداء الإقتصادي و المالي
١	أ- الإقتصاد العيني (بالأسعار الجارية)
١	ب- مؤشرات الإقتصاد العيني و الحقيقي و مصادر النمو
٢	ج- السكان و التشغيل
٢	د- الأسعار المحلية (متوسط الفترة)
٣	هـ- مؤشرات المالية العامة
٤	و- ملخص الدين العام المحلي (بالمليون جنيه، رصيد نهاية الفترة)
٤	ز- إجمالي الدين العام الخارجى (مليون دولار، رصيد نهاية الفترة)
٤	ح- خدمة الدين الحكومى (مليون جنيه، تدفقات)
٥	ط- المؤشرات النقدية (نهاية الفترة)
٦	ى- القطاع المالى والاستثمارات
٧	ك- معاملات القطاع الخارجى

١٣-١١	القسم الثانى : مؤشرات الإقتصاد العيني و الحقيقي
١١	جدول (١) الناتج المحلى الإجمالى بحسب الموارد و الإستخدامات بأسعار السوق (أسعار جارية)
١٢	جدول (٢) الناتج المحلى الإجمالى بتكلفة عوامل الإنتاج موزعاً بحسب القطاعات الإقتصادية (أسعار جارية)
١٣	جدول (٣) إجمالى الإستثمارات موزعة بحسب القطاعات الإقتصادية

٢١-١٧	القسم الثالث : الأسعار المحلية
١٧	جدول (٤) معدلات التضخم السنوية فى الأرقام القياسية للأسعار المحلية
١٨	جدول (٥) معدلات التضخم السنوية لأسعار المستهلكين
١٩	جدول (٦) معدل التضخم السنوى لأسعار المنتجين طبقاً للنشاط الأقتصادى
٢٠	جدول (٧) معدل التضخم السنوى لأسعار المنتجين طبقاً للإستخدام النهائى
٢٠	جدول (٨) معدل التضخم السنوى لأسعار المنتجين طبقاً لدرجة التصنيع
٢١	جدول (٩) تطور أسعار الصرف

٣٢-٢٥	القسم الرابع : مؤشرات المالية العامة
٢٥	جدول (١٠) ملخص المعاملات المالية للحكومة
٢٦-٢٧	جدول (١١) ملخص المعاملات الرئيسية للموازنة العامة : القطاع الحكومى
٢٨	جدول (١٢ أ-) هيكل الإيرادات العامة (الإيرادات الضريبية)
٢٩	جدول (١٢ ب-) هيكل الإيرادات العامة (الإيرادات غير الضريبية)
٣٠	جدول (١٣) توزيع المتحصلات الجمركية بحسب التصنيف الوظيفى للواردات
٣١-٣٢	جدول (١٤) هيكل المصروفات العامة

٤٢-٣٥	القسم الخامس : الدين الحكومى و هيكل المديونية
٣٥	جدول (١٥) ملخص الدين العام المحلى
٣٦	جدول (١٦) الدين المحلى لأجهزة الموازنة العامة
٣٧	جدول (١٧) الدين المحلى للحكومة العامة
٣٨	جدول (١٨) الدين العام المحلى
٣٩	جدول (١٩) إجمالى الدين العام الخارجى
٤٠	جدول (٢٠) خدمة الدين الحكومى (داخلى و خارجى)
٤١	جدول (٢١) إصدارات الاوراق المالية الحكومية (اذون و سندات)
٤١	جدول (٢٢) إصدارات الاوراق المالية الحكومية (اذون و سندات) الربع سنوية
٤٢	جدول (٢٣) تطور معدلات العائد حتى تاريخ الإستحقاق لسندات الخزانة

قائمة الجداول (تابع)

٥٢-٤٥	القسم السادس : المؤشرات النقدية
٤٥	جدول (٢٤) تطور المؤشرات النقدية الرئيسية
٤٦-٤٧	جدول (٢٥) المسح المصرفي لأهم إجماليات السيولة المحلية (الأصول و الإلتزامات المقابلة)
٤٨	جدول (٢٦) نقود الإحتياط و الأصول المقابلة
٤٩	جدول (٢٧) الودائع لدى البنوك
٥٠	جدول (٢٨) التسهيلات الائتمانية من البنوك
٥١	جدول (٢٩) هيكل أسعار الفائدة المحلية
٥٢	جدول (٣٠) متوسط أسعار عائد المعاملات البنينية بين البنوك (الإنترنتك)

٦١-٥٥	القسم السابع : القطاع المالي و الإستثمارات
٥٥	جدول (٣١) المؤشرات الرئيسية لسوق المال
٥٦	جدول (٣٢) عمليات الإستحواذ في السوق المصرية
٥٧	جدول (٣٣) أهم الشركات التي تم خصصتها أو تصفيتا
٥٧	جدول (٣٣) تطور برنامج الخصخصة
٥٨	جدول (٣٤) أنشط ١٠ شركات من حيث كمية وقيمة التداول في البورصة المصرية
٥٩	جدول (٣٥) الأرصدة القائمة لأذون الخزانة وفقاً للقطاعات الحائزة لها
٦٠	جدول (٣٦) محفظة الأوراق المالية لدى البنوك
٦١	جدول (٣٧) صافي الإستثمارات الأجنبية المباشرة موزعة بحسب الدول

٧٣-٦٥	القسم الثامن : معاملات القطاع الخارجى
٦٥	جدول (٣٨) ميزان المدفوعات - ميزان المعاملات الجارية (بيان سنوى)
٦٦	جدول (٣٩) ميزان المدفوعات - ميزان المعاملات الرأسمالية (بيان سنوى)
٦٧	جدول (٤٠) ميزان المدفوعات - ميزان المعاملات الجارية (بيان ربع سنوى)
٦٨	جدول (٤١) ميزان المدفوعات - ميزان المعاملات الرأسمالية (بيان ربع سنوى)
٦٩	جدول (٤٢) مؤشرات قياس أداء معاملات القطاع الخارجى
٧٠	جدول (٤٣) بيانات التجارة الخارجية : الميزان التجارى طبقاً للتصنيف الوظيفى للأمم المتحدة
٧١	جدول (٤٤) بيانات التجارة الخارجية : الصادرات طبقاً للتصنيف الوظيفى للأمم المتحدة
٧٢	جدول (٤٥) بيانات التجارة الخارجية : الواردات طبقاً للتصنيف الوظيفى للأمم المتحدة
٧٣	جدول (٤٦) حصيلة الصادرات البترولية
٧٣	جدول (٤٧) أهم مؤشرات قطاع السياحة
٧٣	جدول (٤٨) حركة الملاحة فى قناة السويس
٧٣	جدول (٤٩) الصادرات حسب التوزيع الجغرافى

٧٩-٧٧	القسم التاسع : مقارنة تحليلية لأداء الإقتصاد المصرى
٧٨ - ٧٧	جدول (٥٠) تحليل مقارن لأداء أهم المؤشرات الاقتصادية
٧٩	جدول (٥١) أكثر ١٠ شركات شهدت ارتفاعاً / انخفاضاً فى الأسعار فى البورصة المصرية

ملخص تنفيذي

أحدث التوجهات الاقتصادية...

قامت وزارة المالية خلال شهر أكتوبر الماضي بعدد من الجهود الهامة في مجال تطوير نظم إدارة المالية العامة ورفع كفاءة الإنفاق العام بهدف تعظيم الاستفادة من موارد الدولة على النحو الذى يُسهم في تحسين معيشة المواطنين. حيث تم إطلاق الإصدار الأول لدليل موازنة البرامج والأداء ليوضح إرشادات واضحة لتطبيق موازنة البرامج والأداء في الجهات بشكل يضمن توحيد الأنشطة المتشابهة وربط المخصصات المالية ببرامج محددة وفقاً لأحدث الخبرات العالمية والتحول الرقمي لتعزيز أسس الحوكمة والإدارة الرشيدة للنفقات وتحسين الخدمات التى يتلقاها المواطنين. حيث أثبتت فلسفة موازنة «البرامج والأداء» نجاحاً كبيراً خلال السنوات السابقة في القطاع الصحى تجسد في المبادرتين الرئاسيتين للقضاء على فيروس سى، وإنهاء قوائم انتظار الجراحات والتدخلات الطبية الحرجة، ومن المقرر الاستمرار في توسيع نطاق تطبيق هذا النهج على باقى القطاعات الحيوية الهامة.



وفي إطار الإجراءات التى إتخذتها وزارة المالية خلال شهر أكتوبر لتحسين مناخ الإستثمار، فقد تم فى حدث تاريخى إطلاق أول سندات خضراء مصرية ببورصة لندن بقيمة ٧٥٠ مليون دولار لأجل خمس سنوات، الإصدار الأكبر بمنطقة الشرق الأوسط وشمال إفريقيا. وتلعب تلك السندات دوراً هاماً فى تمويل النفقات المرتبطة بمشروعات خضراء صديقة للبيئة، وتحقيق خطة مصر للتنمية المستدامة في مجالات النقل النظيف والطاقة المتجددة والحد من التلوث والسيطرة عليه والتكيف مع تغير المناخ ورفع كفاءة الطاقة، والإدارة المستدامة للمياه والصرف الصحى، على ضوء «رؤية مصر ٢٠٣٠»، كما تكتسب السندات الخضراء أهمية بالغة خلال المرحلة الراهنة لإستقطاب العديد من المستثمرين، بالإضافة الى كونها آلية هامة لتنويع مصادر التمويل. حيث قامت وزارة المالية فى وقت سابق بالإعلان عن طرح سندات سيادية خضراء بقيمة بلغت أكثر من ٣,٧ مليار دولار أمريكى.

وفى خطوة إستباقية أخرى قامت وزارة المالية بإطلاق قانون الإجراءات الضريبية الموحد رقم (206) لسنة ٢٠٢٠ ليعد خطوة جوهرية هامة نحو التحول الرقمي والانتقال إلى مرحلة الميكنة الكاملة، وتحقيق المزيد من الفاعلية لقواعد إنهاء المنازعات الضريبية، وتوحيد الإجراءات الضريبية من خلال منح رقم ضريبي واحد للممول بما يساعد على تبسيط الإجراءات الضريبية وتحسين مناخ المستثمرين.

وقد أدت الإصلاحات المطبقة إلى إحداث تحسن فى مؤشرات الأداء المالى والإقتصادى خلال العام الحالى، ويتضح ذلك من خلال متابعة أحدث التطورات للمؤشرات التفصيلية التالية:

من أحدث المؤشرات على مستوى الإقتصاد الكلى ما يلى؛

القطاع الحقيقى

- **نجحت سياسات الإصلاح فى تحقيق تحسن ملحوظ فى معدلات النمو الإقتصادى، حيث أظهرت أحدث المؤشرات عن وزارة التخطيط ارتفاع الناتج المحلى الإجمالى خلال العام المالى 2020/2019 محققاً معدل نمو مبدئى قدره 3.6% مقارنة بمتوسط قدره 2.3% فى الفترة 2011-2014، وجدير بالذكر فى ضوء تداعيات تحدي فيروس كورونا وتأثيره على الإقتصاد العالمى اقترت الحكومة حزم تحفيزية للتدخل السريع ومحاولة احتواء كل الآثار السلبية، وعلى الرغم من أنه كان من المتوقع الوصول لمعدل نمو قدره 6% خلال العام المالى 2020/2019 نجح الإقتصاد المصرى فى التعامل مع الأزمة وتحقيق معدل نمو**

اقتصادي ايجابي في حين سجلت دول أخرى معدلات نمو سلبية. والجدير بالذكر أن ركائز النمو الآن أصبحت أكثر تنوعاً واستدامة، ويعود ذلك أساساً إلى الأداء الإيجابي للإستهلاك وصافي الصادرات. أما على الجانب القطاعي، فاعتمد النمو المحقق في الأساس على تزايد مساهمة نمو قطاع الخدمات الإجتماعية (خاصة الأنشطة العقارية والحكومة العامة)، يليه تنامي قطاع الخدمات الإنتاجية (خاصة تجارة الجملة والتجزئة والاتصالات والنقل والتخزين)، وتنامي القطاع السلعي (خاصة قطاع الزراعة)، وتنامي الصناعات التحويلية (خاصة تكرير البترول والتشييد والبناء) كأهم المحركات للنمو. وقد أدى ذلك النمو إلى خلق فرص عمل حيث انخفض معدل البطالة إلى 7.7% في الربع الأول من عام 2020.

- أصبح الإستهلاك الخاص والعام أهم القطاعات مساهمةً في نمو الناتج المحلي الإجمالي خلال العام المالي 2020/2019 ليساهما بنسبة 6.5 نقطة مئوية خلال عام 20/19، مقارنة بمساهمة قدرها 1.1 نقطة مئوية في العام السابق. كما ساهم في النمو المحقق نمو صافي الصادرات لتساهم بمقدار 0.8 نقطة مئوية. مما عوض الانخفاض في الاستثمارات لتساهم في النمو بمعدل سلبي بلغ 3.7 نقطة مئوية خلال العام المالي 20/19.

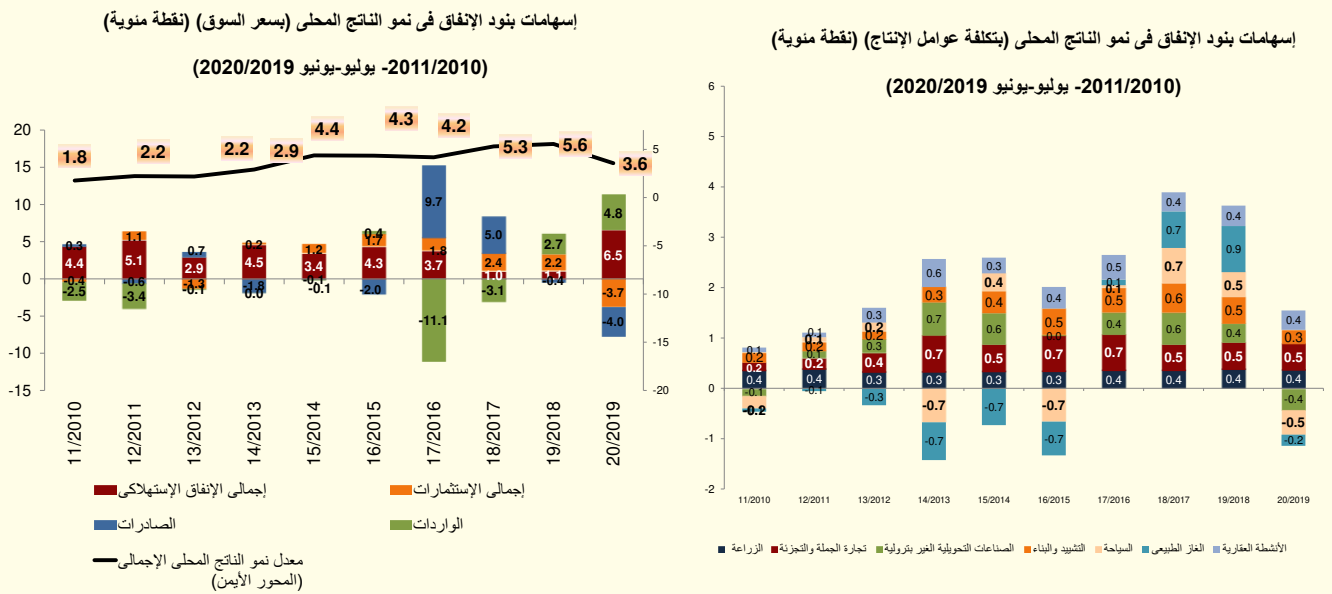

فعلى جانب الطلب، ارتفع الإستهلاك الخاص بمعدل نمو سنوي بلغ نحو 7.2% خلال العام المالي 2020/2019، مقارنة بـ 1.0% في العام المالي السابق (مساهمة في معدل نمو الناتج المحلي بنسبة 5.9 نقطة مئوية). بينما حقق الإستهلاك العام معدل نمو سنوي قدره 6.7% خلال عام الدراسة، مقارنة بـ 2.8% خلال العام السابق (مساهمة في معدل نمو الناتج المحلي بـ 0.6 نقطة مئوية، مقارنة بمساهمة قدرها 0.3 نقطة مئوية خلال العام السابق). كما حقق صافي الصادرات إسهام إيجابي في النمو بلغ 0.8 نقطة مئوية خلال عام الدراسة.

أما على جانب العرض، فقد تصدرت عدد من القطاعات الرئيسية قائمة القطاعات المحركة للنمو، ويأتى على رأسها قطاع الخدمات الإجتماعية والذي حقق معدل نمو سنوي بلغ 4.7% خلال العام المالي 2020/2019 مقابل العام السابق (ليساهم بشكل إيجابي في معدل النمو للناتج المحلي الإجمالي بنحو 1.1 نقطة مئوية)، في ضوء تنامي قطاع الحكومة العامة بنحو 6.1% (مساهمة بنحو 0.5 نقطة مئوية)، ونمو قطاع الأنشطة العقارية بـ 3.8% (ليساهم بـ 0.4 نقطة مئوية). يليه نمو قطاع الخدمات الإنتاجية والذي حقق معدل نمو سنوي بلغ 2.8% خلال العام المالي 2020/2019 (ليساهم في النمو المحقق بنحو 0.9 نقطة مئوية)، ويرجع ذلك في الأساس في ضوء تنامي قطاع الاتصالات بنحو 15.2% (ليساهم بنحو 0.4 نقطة مئوية)، ونمو قطاع تجارة الجملة والتجزئة بـ 3.9% (ليساهم بنحو 0.2 نقطة مئوية). بالإضافة إلى ارتفاع القطاع السلعي بمعدل نمو سنوي بلغ 1.2% (ليساهم في النمو المحقق بنحو 0.6 نقطة مئوية)، في الأساس في ضوء تنامي قطاع الزراعة بنحو 3.3% (ليساهم بنحو 0.4 نقطة مئوية). فضلاً عن تنامي قطاع الصناعات التحويلية بمعدل نمو سنوي بلغ 1.4% خلال العام المالي 2020/2019 (ليساهم في النمو المحقق بنحو 0.2 نقطة مئوية) مدفوعاً بتنامي قطاع تكرير البترول بمعدل نمو سنوي بلغ 17.3% (ليساهم بنحو 0.7 نقطة مئوية)، وتنامي قطاع التشييد والبناء بمعدل نمو سنوي بلغ 4.4% (ليساهم بنحو 0.3 نقطة مئوية) خلال العام المالي 2020/2019.

- **وعلى أساس شهري، ارتفع مؤشر الإنتاج الإجمالي بنسبة 4% ليحقق 131.6 نقطة خلال شهر يناير 2020** مقارنة بـ 126.6 نقطة خلال شهر يناير 2019، مدفوعاً في الأساس بارتفاع المؤشر الفرعي لقطاع النقل بـ 31% مقارنة بشهر يناير 2019. يليه قطاع السياحة والذي ارتفع بمقدار 17%، وقطاع قناة السويس بـ 6%، وقطاع الصناعات التحويلية بـ 3%، وقطاع الغاز الطبيعي بـ 2% مقارنة بشهر يناير 2019.
- **ارتفع صافي الاحتياطات الدولية** ليسجل 39.2 مليار دولار خلال شهر أكتوبر 2020، مقارنة بـ 13.4 مليار دولار في نهاية مارس 2013.
- **حقق مؤشر مديري المشتريات** أعلى معدل له منذ 2014 ليسجل نحو 51.4 نقطة خلال أكتوبر 2020، مقارنة بـ 50.4 نقطة خلال سبتمبر 2020.
- **أما علي صعيد مؤشرات البورصة المصرية،** فقد تراجع مؤشر EGX-30 بنحو 4.3% ليحقق 10,515.3 نقطة خلال شهر أكتوبر 2020، مقارنة بـ 10,989.3 نقطة خلال الشهر السابق.
- **حققت حصيللة الإيرادات السياحية** نحو 12.5 مليار دولار خلال العام المالي 2019/2018 مقارنة بـ 9.8 مليار دولار خلال العام المالي السابق.

القطاع المالي

قامت الحكومة المصرية على مدار الخمس سنوات السابقة بالعديد من الإجراءات الإصلاحية بهدف وضع الاقتصاد المصري على مساره الصحيح ورفع كفاءة الخدمات المقدمة للمواطنين. كما عملت وزارة المالية على استمرار تحقيق مستهدفات الضبط المالي وإستدامة مؤشرات المالية العامة وترشيد الاستهلاك وتوفير مصادر للتمويل دون إخلال بالحدود الأمنية للدين العام. بالإضافة إلى دعم شبكة الحماية مع توفير رعاية صحية جيدة للمواطنين وزيادة المخصصات المالية لرفع كفاءة البنية التحتية وبرامج التنمية البشرية والتعليم والصحة مما يزيد من إنتاجية المواطن المصري ويساعد على تحسين جودة حياته اليومية. وقد أدت هذه الإصلاحات إلى تحسن ملحوظ في هيكل الموازنة العامة للدولة حيث انخفض العجز الكلي للموازنة العامة للدولة كنسبة من الناتج المحلي الإجمالي إلى -2.1% خلال الفترة يوليو-سبتمبر 21/20، مقابل -2.3% خلال نفس الفترة من العام الماضي. ويمكن تفسير ذلك في ضوء ارتفاع الإيرادات بنحو 18.4%، مما فاق ارتفاع المصروفات بنحو 11%، مقابل نفس الفترة من العام السابق.

وقد بلغ إجمالي الإيرادات نحو 204.7 مليار جنيه خلال الفترة يوليو-سبتمبر 2021/2020، لترتفع بنسبة نمو 18.4% حيث تساهم المتحصلات من الإيرادات الضريبية بنحو 73.3% من إجمالي الإيرادات والإيرادات غير الضريبية بنحو 26.7%

- مدفوعاً بارتفاع المتحصلات الضريبية من الضرائب على الدخل بنحو 16.3 مليار جنيه (بنسبة زيادة 42.2%) لتسجل 54.8 مليار جنيه خلال فترة الدراسة
- حيث ساهم في ذلك ارتفاع الحصيللة من الضرائب على المرتبات المحلية بـ 1.3 مليار جنيه (بنسبة زيادة 10.5%) (لتحقق 13.9 مليار جنيه خلال فترة الدراسة، مقابل 12.6 مليار جنيه خلال نفس الفترة من العام المالي السابق)
- وارتفاع الضرائب المحصلة من الشركات الأخرى بـ 11 مليار جنيه (بنسبة زيادة 84.1%) (لتحقق نحو 24.1 مليار جنيه خلال فترة الدراسة)
- وارتفاع الضرائب المحصلة من النشاط التجاري والصناعي بـ 3.8 مليار جنيه (بنسبة زيادة 92%) (لتحقق نحو 8 مليار جنيه خلال فترة الدراسة)
- وارتفاع الضرائب المحصلة من هيئة قناة السويس بـ 0.7% لتحقيق 7.8 مليار جنيه خلال فترة الدراسة
- كما ارتفعت المتحصلات الضريبية من ضريبة القيمة المضافة بنحو 0.8 مليار جنيه (بنسبة زيادة 1.1%) لتسجل 74.3 مليار جنيه خلال فترة الدراسة، حيث ساهم في ذلك في الأساس ارتفاع الحصيللة من الضرائب على سلع جدول رقم (1) المحلية بـ 3.2 مليار جنيه (بنسبة زيادة 15.1%) (لتحقق 24 مليار جنيه خلال فترة الدراسة)
- وارتفاع الحصيللة من ضريبة الدمغة عدا دمغة الماهيات بـ 0.7 مليار جنيه (بنسبة زيادة 35%) (لتحقق 2.7 مليار جنيه خلال فترة الدراسة)

- وارتفعت الحصيلة من الضرائب على الممتلكات بنسبة 13.3% لتحقيق 12.6 مليار جنيه خلال فترة الدراسة
- وذلك في ضوء ارتفاع حصيلة الضرائب على عوائد أذون وسندات الخزانة بـ 1 مليار جنيه (بنسبة 12.8%) لتحقيق نحو 9.6 مليار جنيه خلال فترة الدراسة
- وارتفعت المتحصلات الضريبية على السيارات بـ 0.4 مليار جنيه (بنسبة 30.5%) لتحقيق 1.8 مليار جنيه خلال فترة الدراسة.

وقد إرتفعت الإيرادات غير الضريبية (مثل 26.7% من إجمالي الإيرادات) بنحو 13.2 مليار جنيه (بنسبة زيادة 31.9%) لتحقيق 54.6 مليار جنيه خلال فترة الدراسة، مقابل 41.4 مليار جنيه خلال نفس الفترة من العام المالي السابق

- حيث إرتفعت الحصيلة من عوائد الملكية بـ 2 مليار جنيه (بنسبة 14.1%) لتحقيق نحو 16.2 مليار جنيه خلال فترة الدراسة، مقابل 14.2 مليار جنيه خلال نفس الفترة من العام المالي السابق
- مدفوعاً في الأساس بارتفاع أرباح الأسهم من الشركات العامة بـ 1.5 مليار جنيه (بنسبة 179%) لتحقيق 2.3 مليار جنيه خلال فترة الدراسة، وقد حققت أرباح الأسهم من هيئة قناة السويس نحو 7.5 مليار جنيه خلال فترة الدراسة
- وحققت أرباح الأسهم من الهيئات الاقتصادية نحو 2.9 مليار جنيه خلال فترة الدراسة. فضلاً عن ارتفاع الحصيلة من الإيرادات المتنوعة بـ 12.3 مليار جنيه (بنسبة نمو 83.3%) لتحقيق 27 مليار جنيه خلال فترة الدراسة
- وذلك يرجع إلى ارتفاع الإيرادات المتنوعة الرأسمالية بـ 6.6 مليار جنيه لتسجل 9.4 مليار جنيه خلال فترة الدراسة (في الأساس بسبب ارتفاع المتحصلات من بيع الأراضي وارتفاع الإيرادات الرأسمالية الأخرى)
- كما ارتفعت الإيرادات المتنوعة الجارية بـ 5.7 مليار جنيه لتسجل 17.6 مليار جنيه خلال فترة الدراسة (في الأساس بسبب ارتفاع الإيرادات المحصلة من السنوات السابقة وارتفاع الإيرادات الجارية الأخرى).

أما على جانب المصروفات، إرتفع إجمالي المصروفات بنحو 11% ليسجل 336.8 مليار جنيه خلال الفترة يوليو-سبتمبر 2021/2020. حيث تستمر جهود الحكومة في اتخاذ إجراءات إعادة ترتيب أولويات الإنفاق العام والإهتمام بزيادة الإنفاق الإجتماعي والإستثمار في التنمية البشرية وتطوير البنية التحتية والخدمات المقدمة للمواطنين. وجدير بالذكر ان الزيادة في المساعدات الإجتماعية تعكس زيادة مساهمات الخزانة في صناديق المعاشات في ضوء تطبيق قانون التأمينات الإجتماعية والمعاشات الجديد رقم 148 لعام 2019.

باب: الأجور وتعويضات العاملين

- حيث إرتفع الإنفاق على الأجور وتعويضات العاملين بنحو 3.8 مليار جنيه بنسبة 5.1% ليحقق 78.7 مليار جنيه خلال فترة الدراسة

باب: الدعم والمنح والمزايا الاجتماعية

- إرتفع الإنفاق على مساهمة الخزانة في صناديق المعاشات بـ 22.5 مليار جنيه لتصل 28.5 مليار جنيه خلال فترة الدراسة في ضوء تطبيق قانون التأمينات الاجتماعية والمعاشات الجديد رقم 148 لعام 2019،
- وارتفاع الإنفاق على دعم الصادرات بنحو 0.9 مليار جنيه لتحقيق 1.7 مليار جنيه خلال فترة الدراسة
- وارتفاع الإنفاق على دعم التأمين الصحي والأدوية بنسبة زيادة 2.3% ليصل 1.2 مليار جنيه
- كما تم تخصيص 12.4 مليار جنيه لدعم السلع التموينية خلال فترة الدراسة

باب: شراء الأصول غير المالية (الاستثمارات)

- إرتفع الإنفاق على شراء الأصول غير المالية (الاستثمارات) بنحو 15 مليار جنيه (بنسبة 60.4%) لتسجل 40 مليار جنيه، مما يعكس الاهتمام بتطوير البنية التحتية وتحسين الخدمات المقدمة للمواطنين. ويمكن تفسير الارتفاع الملحوظ في الإنفاق على الإستثمار المباشر (شامل الرسوم الجمركية) في ضوء اهتمام الدولة بزيادة الإستثمارات في المشروعات العملاقة في الطرق والكبارى وبناء وتطوير المستشفيات والمدارس. حيث بلغت قيمة التشييدات نحو 29.2 مليار جنيه بنسبة نمو قدرها 44% عن العام المالي السابق، كما بلغت قيمة الإستثمار في مباني غير سكنية نحو 10 مليار جنيه بنسبة نمو قدرها 17.7% عن العام المالي السابق.

الأداء المالي خلال الفترة يوليو-سبتمبر 2021/2020

(مليار جنيه)

معدل التغير	يوليو-سبتمبر		البيان
	2020/19	2021/20	
18.4%	172,971	204,715	الإيرادات
14.1%	131,598	150,154	الضرائب
3-	323	314	المنح
32.1%	41,050	54,247	الإيرادات الأخرى
11.0%	303,341	336,816	المصروفات
5.1%	74,936	78,736	الأجور وتعويضات العاملين
16.5-	12,834	10,720	شراء السلع والخدمات
2.5-	138,515	135,070	الفوائد
60.5%	34,087	54,714	الدعم والمنح والمزايا الإجتماعية
2.4-	18,064	17,627	المصروفات الأخرى
60.4%	24,906	39,949	شراء الأصول غير المالية (الإستثمارات)
	-130,369	-132,101	الميزان النقدي
	1,092	2,875	صافي حيازة الاصول المالية
	-131,461	-134,976	الميزان الكلي
	0.1%	0.0%	الميزان الأولي (% من الناتج المحلي الإجمالي)
	-2.3%	-2.1%	العجز الكلي (% من الناتج المحلي الإجمالي)

الدين الداخلي والخارجي

- وتوضح مؤشرات الدين ارتفاع إجمالي الدين الحكومي (المحلي والخارجي) ليصل إلى 4834.2 مليار جنيه (83.1% من الناتج المحلي الإجمالي) في نهاية ديسمبر 2019، مقارنة بـ 4801.8 مليار جنيه في نهاية يونيو 2019 (90.2% من الناتج المحلي الإجمالي)، ويرجع ذلك في الأساس إلى ارتفاع قيمة سندات الخزانة الحكومية بنحو 356.2 مليار جنيه، مقارنة بارتفاع أقل لاذون الخزانة الحكومية بقيمة 77.2 مليار جنيه، ويأتي ذلك تطبيقاً لسياسة الحكومة في إطالة عمر الدين. كما ارتفع الدين الخارجي الحكومي في ضوء ارتفاع القروض إلى 40.6 مليار دولار في نهاية ديسمبر 2019 مقارنة بـ 37.9 مليار دولار في نهاية يونيو 2019. في حين تراجعت ديون البنوك إلى 8.7 مليار دولار في نهاية ديسمبر 2019، مقارنة بـ 9.5 مليار دولار في العام المالي الماضي.

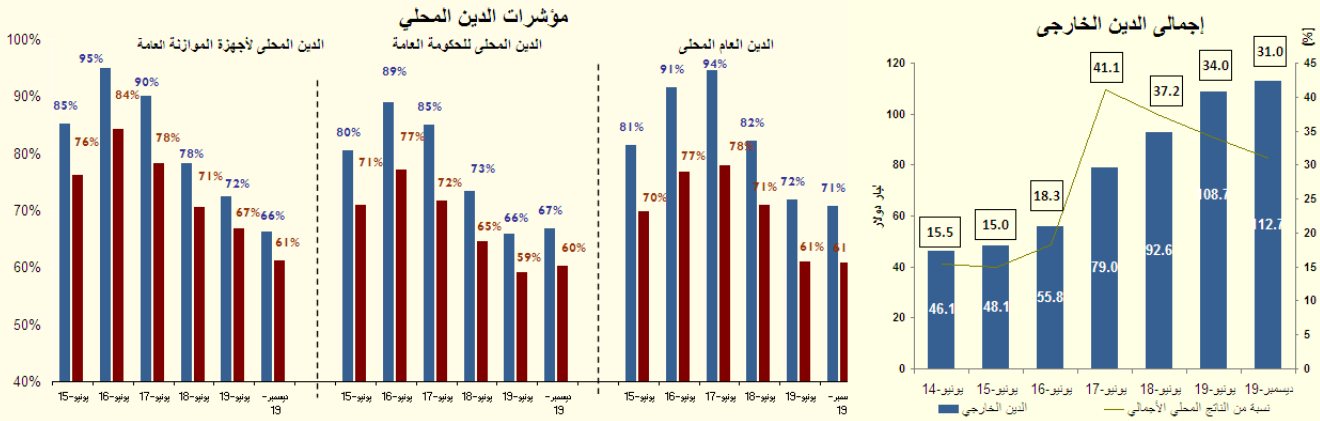

التضخم

تشير البيانات إلى تحقيق معدل التضخم السنوي نحو 4.5% خلال شهر أكتوبر 2020، مقارنة بـ 3.7% خلال الشهر السابق. وسجل متوسط معدل التضخم السنوي تراجعاً ليصل الى نحو 4.0% خلال الفترة يوليو-أكتوبر العام المالي 2021/2020، مقارنة بـ 6.0% خلال نفس الفترة من العام المالي السابق متأثراً بتراجع معدلات التضخم للطعام والشراب خلال نفس الفترة من العام السابق.

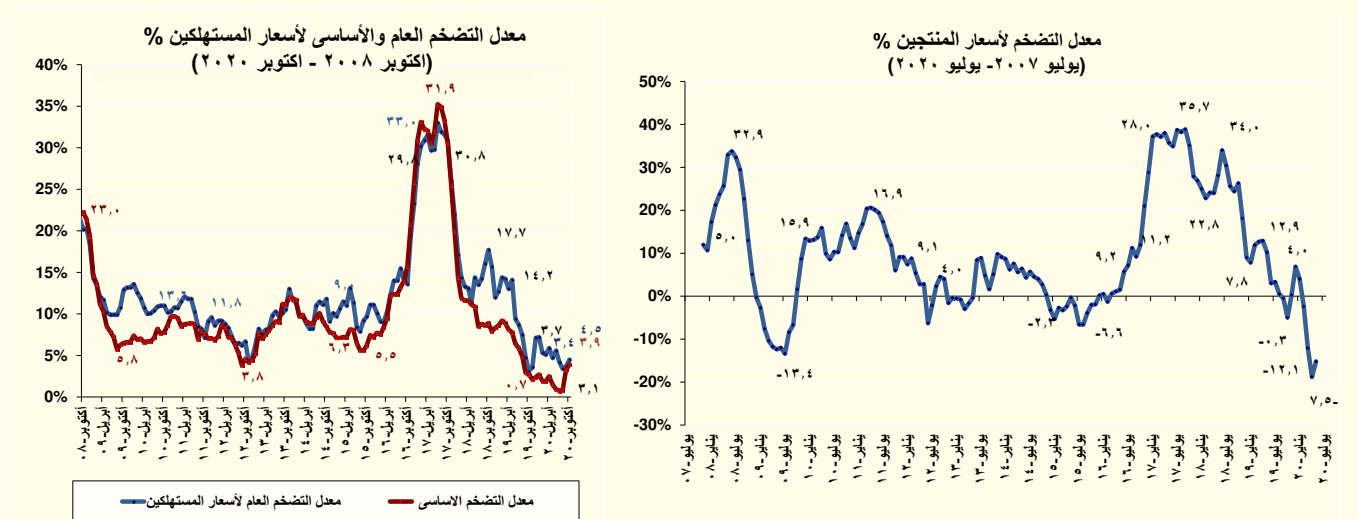

القطاع النقدي

- وفقاً لأحدث البيانات التي تم إصدارها من قبل البنك المركزي المصري، فقد ارتفع معدل النمو السنوي للسيولة المحلية ليحقق 19.1% في يوليو 2020 (4626.5 مليار جنيه)، مقارنة بـ 17.5% في الشهر الماضي. ويرجع ذلك بشكل أساسي إلى زيادة المعروض النقدي ليسجل 21.6% في يوليو 2020، مقارنة بـ 17.5% في الشهر الماضي نتيجة لارتفاع معدل النمو السنوي للنقد المتداول ليسجل 29.7% في يوليو 2020، مقارنة بـ 23.7% خلال الشهر الماضي. علاوة على ذلك، ارتفع معدل النمو السنوي لأشياء النقود ليسجل 18.3% في يوليو 2020، مقارنة بـ 17.5% في الشهر الماضي، نتيجة ارتفاع معدل نمو الودائع غير الجارية بالعملة المحلية لتصل إلى 26.4% في يوليو 2020، مقارنة بـ 25.3% في الشهر الماضي.
- وعلى نحو آخر، فقد سجل معدل النمو السنوي لصافي الأصول الأجنبية قيمة قدرها -54.5% (157.4 مليار جنيه) مقارنة بـ -56.3% خلال الشهر الماضي، وذلك في ضوء تراجع معدل النمو السنوي لصافي الاحتياطيات الأجنبية للبنوك ليسجل -139.1% في يوليو 2020، مقابل -180.3% خلال الشهر الماضي.
- ومن جهة أخرى، فقد ارتفع معدل النمو السنوي لصافي الأصول المحلية بشكل طفيف ليسجل 26.4% في نهاية يوليو 2020 (4469 مليار جنيه) مقارنة بـ 23.1% في الشهر الماضي، بسبب تحقيق مطلوبات القطاع الخاص معدل نمو سنوي قدره 20.8% في يوليو 2020، مقارنة بـ 19.5% خلال الشهر الماضي.

- ومن ناحية أخرى، ارتفعت نسبة النمو السنوي لإجمالي الودائع - باستثناء الودائع لدى البنك المركزي - مسجلة 19.8٪ (4788.5 مليار جنيه) في نهاية يوليو 2020، مقارنة بـ 17.3٪ خلال الشهر الماضي. وجدير بالذكر أن نسبة 84٪ من إجمالي الودائع تتبع القطاع غير الحكومي، بينما انخفضت نسبة القروض إلى الودائع لتسجل 46.1٪ في نهاية يوليو 2020، مقارنة بـ 46.4٪ خلال الشهر الماضي.

- وفي سياق متصل، قررت لجنة السياسة النقدية للبنك المركزي المصري في اجتماعها بتاريخ 12 نوفمبر 2020 خفض سعري عائد الإيداع والإقراض لليلة واحدة وسعر العمليات الرئيسية للبنك المركزي بواقع 50 نقطة أساس ليصل إلى 8.25٪ و 9.25٪ و 8.75٪ على الترتيب. كما تم خفض سعر الخصم بواقع 50 نقطة أساس ليصل إلى 8.75٪.

القطاع الخارجي

- استطاع الاقتصاد المصري بفضل الإصلاحات الاقتصادية في تحقيق تحسن ملحوظ في أداء عجز الحساب الجاري، إضافة إلى إعادة بناء احتياطات النقد الأجنبي بمستويات تاريخية خلال السنوات السابقة مما مكّنه من إمتصاص الصدمة غير المواتية لجائحة كورونا. وتشير أحدث البيانات الصادرة من البنك المركزي المصري خلال الفترة يوليو- مارس 2020/2019 إلى تحقيق ميزان المدفوعات عجزاً كلياً بلغ نحو 5.1 مليار دولار. وقد تحسن وتراجع عجز الميزان الجاري بنحو 2.4 مليار دولار (بنسبة إنخفاض -25.2%) ليحقق -7.4 مليار دولار خلال فترة الدراسة، مقابل -9.8 مليار دولار خلال نفس الفترة من العام المالي السابق نتيجة في الأساس لتراجع عجز الميزان التجاري غير البترولي وارتفاع التحويلات الجارية بدون مقابل. أما على جانب ميزان الحساب الرأسمالي والمالي فقد حقق فائضاً بلغ نحو 4.1 مليار دولار خلال فترة الدراسة، ولكنه أقل من الفائض المحقق خلال الفترة يوليو-مارس 2019/2018 والبالغ 9.6 مليار دولار متأثراً في الأساس بجائحة كورونا والتي أثرت على سلوك وتحركات رؤوس الأموال حول العالم، وخاصة الناشئة منها.

ويمكن تفسير التحسن على جانب المعاملات الجارية في الأساس في ضوء ما يلي:

- ارتفاع الصادرات السلعية غير البترولية بنسبة 9.9% بنحو 1.2 مليار دولار لتحقيق 13.6 مليار دولار خلال فترة الدراسة (خاصة تزايد الصادرات في الذهب، وأجهزة الإرسال والإستقبال للإذاعة والتلفزيون، والأدوية والأموال واللقاحات، وأصناف الصيدلة، والمركبات العضوية وغير العضوية)، مما حد من تراجع الصادرات البترولية لتسجل 7.3 مليار دولار خلال فترة الدراسة، مقابل 8.5 مليار دولار خلال نفس الفترة من العام المالي السابق بسبب انخفاض الصادرات من البترول الخام والمنتجات البترولية والغاز الطبيعي.
- تراجع الواردات السلعية غير البترولية بنسبة -2.2% بنحو 0.9 مليار دولار لتحقيق 40.9 مليار دولار خلال فترة الدراسة (خاصة تراجع الواردات في حديد صب زهر، والفحم بأنواعه، وقطع غيار وأجزاء للسيارات والجرارات، وقطع غيار وأجزاء أجهزة كهربائية للإستعمال المنزلي).
- تراجع الواردات البترولية لتسجل 8.1 مليار دولار، مقابل 8.8 مليار دولار نتيجة تراجع الواردات من المنتجات البترولية (بسبب وقف الاستيراد من الغاز الطبيعي اعتباراً من الربع الثاني من العام المالي 2019/2018) في حين ارتفعت الواردات من البترول الخام.
- ارتفاع تحويلات العاملين من الخارج بنسبة 18.3% بنحو 3.3 مليار دولار لتحقيق 21.5 مليار دولار خلال فترة الدراسة.
- ارتفاع المتحصلات من رسوم المرور بقتاة السويس بنسبة 4.4% لتسجل 4.5 مليار دولار، مقابل 4.3 مليار دولار خلال نفس الفترة من العام المالي السابق.

أما على جانب ميزان المعاملات الرأسمالية

- فقد حقق صافي تدفقات الحساب الرأسمالي والمالي للدخل نحو 4.1 مليار دولار خلال الفترة يوليو- مارس 2020/ 2019، ولكنه أقل من المحقق خلال نفس الفترة من العام المالي السابق والبالغ نحو 9.6 مليار دولار على خلفية تداعيات جائحة كورونا، وقد جاء ذلك في الأساس متأثراً بخروج إستثمارات غير المقيمين في الأوراق المالية المصرية بنحو 7.9 مليار دولار خلال فترة الدراسة، وتراجع صافي الاستثمار الأجنبي المباشر في مصر بنحو 595 مليون دولار ليسجل تدفقات للدخل بلغت 5.9 مليار

دولار خلال فترة الدراسة، مقابل 6.5 مليار دولار خلال نفس الفترة من العام المالي السابق نظراً لأجواء عدم التيقن الناجمة عن تداعيات جائحة كورونا وتأثر تدفقات الإستثمار على مستوى العالم بشكل عام.

القسم الأول

نظرة عامة على الأداء الإقتصادي و المالي

- أ- مؤشرات الإقتصاد العيني و الحقيقي و مصادر النمو..... ١
- ب- السكان و التشغيل..... ٢
- ج- الأسعار المحلية (متوسط الفترة)..... ٢
- د- مؤشرات المالية العامة..... ٣
- هـ- ملخص الدين العام المحلي (بالمليون جنية، رصيد نهاية الفترة)..... ٤
- و- إجمالي الدين العام الخارجي (مليون دولار، رصيد نهاية الفترة)..... ٤
- ز- خدمة الدين الحكومي (مليون جنية، تدفقات)..... ٤
- ح- المؤشرات النقدية (نهاية الفترة)..... ٥
- ط- القطاع المالي والاستثمارات..... ٦
- ي- معاملات القطاع الخارجي..... ٧

القسم الأول: نظرة عامة على الأداء الإقتصادي والمالي

بيان ربع سنوي ^{١/}				بيان سنوي						
يوليو-سبتمبر ٢٠١٩	أكتوبر-ديسمبر ٢٠١٩	يناير-مارس ٢٠٢٠	أبريل-يونيو ٢٠٢٠	٢٠١٩/٢٠١٩ *	# ٢٠١٩/٢٠١٨	٢٠١٨/٢٠١٧	٢٠١٧/٢٠١٦	٢٠١٦/٢٠١٥	٢٠١٥/٢٠١٤	٢٠١٤/٢٠١٣
أ. الاقتصاد العيني (بالأسعار الجارية)										
١,٥٥٩,٥٠٠	١,٥٣٥,٥٠٠	١,٤١١,٥٠٠	١,٣١٣,٥٠٠	٥,٨٢٠,٠٠٠	٥,٣٢٢,١٠٠	٤,٤٣٧,٤٠٠	٣,٤٧٠,٠٠٠	٢,٧٠٩,٤٠٠	٢,٤٤٣,٩٠٠	٢,١٣٠,٠٠٠
٩٤,٦٥٩	٩٥,٤٠٨	٨٩,٨٦٤	٨٢,٩٢٨	٣٦٣,٠٩٢	٣٠٣,١٦٧	٢٥١,٠٦٩	٢٣٤,٣٢٥	٣٣٢,٩٢٧	٣٣٢,٧٠٠	٣٠٥,٦٠٢
١,٤٧٩,٤٩٧	١,٤٧٣,٥٠٠	١,٣٣٥,٥٠٠	١,٢٣٨,٤٥٨	٥,٥٢٦,٩٥٥	٥,١٧٠,١٠٧	٤,٣٣٤,٩٠٠	٣,٤١٧,١٤٩	٢,٦٧٤,٤١٠	٢,٤٧٣,١٠٠	٢,٢٠٥,٥٩٤
٨٩,٨٠٣	٩١,٥٥٦	٨٥,٠٢٦	٧٨,١٩٠	٣٤٤,٨١٠	٢٩٤,٥٠٩	٢٤٥,٢٧٠	٢٣٠,٧٥٦	٣٢٨,٦٢٧	٣٣٦,٦٧٥	٣١٦,٤٤٨
١٥,٧٢١	١٥,٤٠١	١٤,١٠١	١٣,٠٧٠	٥٧,٩١٠	٥٣,٨١٣	٤٥,٧٤٦	٣٦,١٤٦	٣٠,٠٧٦	٢٧,٧٨٣	٢٤,٨٣٠
٩٥٤	٩٥٧	٨٩٨	٨٢٥	٣,٦١٣	٣,٠٦٥	٢,٥٨٨	٢,٤٤١	٣,٦٩٦	٣,٧٨٢	٣,٥٦٣
ب. مؤشرات الاقتصاد العيني ومصادر النمو ^{١/}										
٥.٦	٥.٦	٥.٠	١.٧-	٣.٦	٥.٦	٥.٣	٤.٢	٤.٣	٤.٤	٢.٩
٤.٥	٤.٨	٤.٣	٣.١-	٢.٥	٥.١	٥.٣	٣.٦	٢.٣	٣.٤	٢.٩
٣.٩	٤.٥	٤.٥	٧.٦-	١.٢	٥.٢	٥.٦	٢.١	٠.٩	١.٦	١.٩
٥.٤	٥.٢	٤.٠	٣.٢-	٢.٨	٦.٤	٧.٠	٥.٥	٢.٧	٥.٢	٢.٦
٤.٧	٤.٨	٤.٤	٤.٩	٤.٧	٣.٥	٢.٨	٤.٠	٤.٧	٤.٩	٥.٥
٩.٨	٦.٥-	٢٠.٠-	٥٦.٢-	٢٠.٦-	١٢.٩	١٥.٧	١١.٣	١١.٢	٨.٦	١.٧
٣.٤	٦.٤	٦.٨	١١.٨	٧.٢	١.١	١.١	٤.٠	٤.٦	٣.٦	٤.٩
٣.٦	٦.٣	٧.٢	١١.٥	٧.٢	١.٠	١.٠	٤.٢	٤.٦	٣.١	٤.٤
١.٧	٦.٨	٢.٦	١٤.٠	٦.٧	٢.٨	١.٧	٢.٥	٣.٩	٧.٠	٨.٤
٩.٧-	١٤.١-	١٦.٦-	٤٨.٥-	٢١.٧-	٢.٦-	٣١.٦	٨٦.٠	١٤.٠-	٠.٦-	١٠.٩-
٣١.٦-	٢٨.٥-	٢٠.٥-	٢٣.١-	١.٩	٣.٥	٤.٢	٧٣.٦	١.٩	١.٨	٠.٤
الإدخار المحلي ^{١/}										
٤٥.٧	١٥.٩-	١٥.٥-	١٠.٨-٤	٣١.٧-	٩٢.٩	٣٤٤.٦	٠.٠	٤.٦	٢٧.٩	٢٤.٢-
١٠.٩	٧.٧	٦.٣	١.١-	٦.٢	١٠.٠	٦.٢	١.٨	٥.٥	٥.٨	٥.٢
الاستثمارات المحلية ^{١/ ٢}										
١٥.١	٥.٣-	١٧.٥-	٥٥.٩-	١٧.٠-	٣١.١	٣٩.٥	٠.٠	١٦.٧	٢٠.٢	٩.٩
١٥.٩	١٥.٨	١٤.٤	٨.٤	١٣.٨	١٨.٢	١٦.٧	١٥.٣	١٥.٠	١٤.٣	١٣.٦

المصدر: وزارة التخطيط والمتابعة والإصلاح الإداري.

* بيان مبدئي، وقابل للتعديل.

بيان معدل.

١/ قامت وزارة التخطيط والمتابعة والإصلاح الإداري بمراجعة بيانات الناتج المحلي الإجمالي لعام ٢٠١٩/١٨ على أساس ربع سنوي.

٢/ تم حساب معدلات النمو الحقيقية باستخدام الأسعار الثابتة لعام ٢٠٠٧/٠٦، ولكن بدءاً من عام ٢٠١٣/١٢ تم حساب معدلات النمو باستخدام الأسعار الثابتة لعام ٢٠١٢/١١ وبدءاً من عام ٢٠١٨/١٧ تم حساب معدلات النمو باستخدام الأسعار الثابتة لعام ٢٠١٧/١٦

٣/ تشمل نشاط قطاع البترول والغاز الطبيعي.

٤/ تشمل صافي الضرائب غير المباشرة.

٥/ رأس المال الثابت، يشمل التغير في المخزون.

٦/ بالأسعار الجارية.

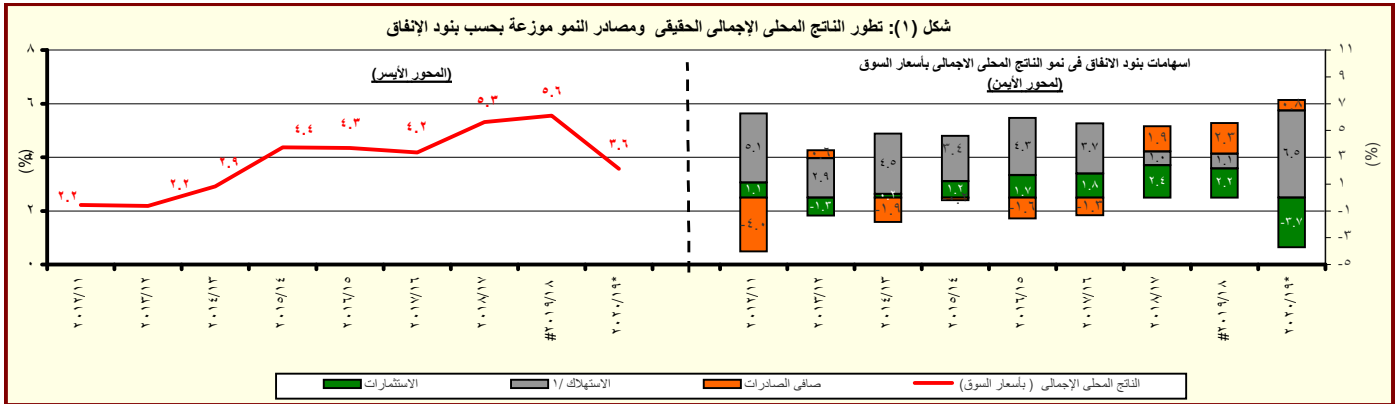

المصدر: وزارة التخطيط والمتابعة والإصلاح الإداري.

* بيان مبدئي، وقابل للتعديل.

١/ متضمن الاستهلاك العام والخاص.

القسم الأول: نظرة عامة على الأداء الإقتصادي والمالى (تابع)

بيان سنوى					بيان ربع سنوى *				
٢٠١٦/١٥	٢٠١٧/١٦	٢٠١٨/١٧	٢٠١٩/١٨	*٢٠٢٠/١٩	ابريل- يونيو ٢٠١٩	اكتوبر- ديسمبر ٢٠١٩	يناير- مارس ٢٠٢٠	ابريل - يونيو ٢٠٢٠	
ج . السكان									
٩١,١	٩٣,٣	٩٨,١	٩٨,٩	١٠٠,٥	٩٨,٩	٩٩,٦	٩٩,٨	١٠٠,٥	إجمالى عدد السكان (بالمليون نسمة) ^{١/}
١٢,٧	١٢,٠	٨,٩	٧,٥	٩,٦	٧,٥	٨,٠	٧,٧	٩,٦	معدل البطالة %
د . الأسعار المحلية (متوسط الفترة)									
١٠,٢	٢٣,٣	٢١,٦	١٣,٩	٤,٥	١٢,٢	٤,٦	٥,٩	٥,٤	معدل التضخم وفقاً لأسعار المستهلكين (حضر الجمهورية) ^{٢/}
-١,٤	٣٠,٠	٣٠,٣	١٦,٠	-٣,٨	٨,٧	-٢,٤	-٣,٥	-١٣,٧	معدل التضخم وفقاً لأسعار المنتجين ^{٣/}
١٢,٣	١٧,٣	١٧,٣	١٦,٣	٩,٨	١٦,٣	١٢,٨	١٦,٣	٩,٨	سعر خصم البنك المركزى ^{٥/}
١١,٨	١٧,٥	١٨,٩	١٨,٦	١٢,٣	١٧,٦	١٥,٧	١٣,٩	١٢,٦	سعر الفائدة على أدون الخزانة (٩١ يوم)
٧,٠	٩,٨	١٢,٩	١١,٩	٩,٣	١١,٦	١٠,٦	٨,٩	٨,٠	سعر الفائدة على الودائع (٣ أشهر) ^{٤/}
٩,٧	١٤,٣	١٨,٣	١٦,٦	١٥,٢	١٥,٩	١٣,٢	١٢,٤	٩,٨	سعر العائد بين البنوك - ليلة واحدة
٨,١٥	١٤,٧٢	١٧,٧٧	١٧,٥٦	١٦,٠٣	١٦,٩٦	١٦,٠٩	١٥,٧١	١٥,٨	سعر الصرف (جنيه مقابل الدولار)

المصادر: وزارة التخطيط والبنك المركزى المصرى والجهاز المركزى للتعبئة العامة والإحصاء.

-- بيان غير متاح

* تمت مراجعته

^{١/} لا يتضمن المصريين المقيمين فى الخارج.

^{٢/} قام الجهاز المركزى للتعبئة العامة والإحصاء بإستحداث سلسلة جديدة للأرقام القياسية لأسعار المستهلكين بدءاً من سبتمبر ٢٠١٩ ، وذلك بإستخدام عام ٢٠١٨/٢٠١٩ سنة أساس للسلسلة الجديدة، وبإستخدام أوزان جديدة للمجموعات السلعية الرئيسية مستخرجة فى ضوء نتائج بحث الدخل والإنفاق والإستهلاك لعام ٢٠١٧/٢٠١٨. هذا، وتجدر الإشارة إلى أن سلسلة أسعار المستهلكين ما قبل أغسطس ٢٠١٩ مبنية على أساس شهر يناير ٢٠١٠ ، كما إعتمدت الأوزان السابقة على بحث الدخل والإنفاق والإستهلاك للعام المالى ٢٠٠٨/٢٠٠٩ .

^{٣/} قام الجهاز المركزى للتعبئة العامة والإحصاء بإصدار رقم قياسى جديد لأسعار المنتجين بدءاً من سبتمبر ٢٠٠٧ ليحل محل الأرقام القياسية لأسعار الجملة، وذلك بإستخدام أسعار السلع والخدمات للسنة المالية (٢٠٠٤-٢٠٠٥) كفترة أساس للسلسلة الأرقام القياسية، كما تم إستخراج الأوزان بإستخدام متوسط عامى (٢٠٠٢-٢٠٠٣ ، ٢٠٠٣-٢٠٠٤) للقيم الإجمالية للإنتاج الصناعى والزراعى والخدمى.

^{٤/} البيانات تعكس متوسطات.

^{٥/} البيانات تعكس نهاية الفترة.

^{٦/} يعكس الفترة أغسطس - سبتمبر ٢٠١٩، حيث أن بيانات شهر يوليو ٢٠١٩ غير متاحة.

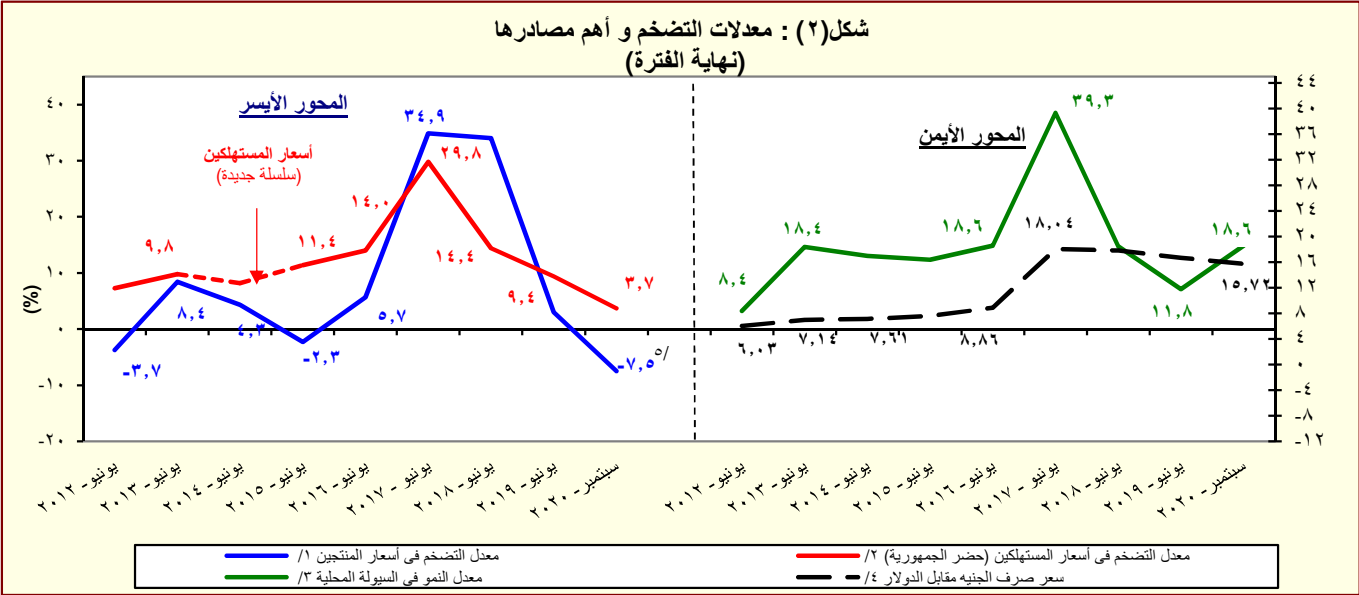

المصدر: البنك المركزى المصرى و الجهاز المركزى للتعبئة العامة والإحصاء

^{١/} تغيير فى السلسلة. تعكس البيانات قبل يونيو ٢٠٠٧ معدلات التضخم وفقاً لأسعار الجملة.

^{٢/} قام الجهاز المركزى للتعبئة العامة والإحصاء بإستحداث سلسلة جديدة للأرقام القياسية لأسعار المستهلكين بدءاً من سبتمبر ٢٠١٩ ، وذلك بإستخدام عام ٢٠١٨/٢٠١٩ سنة أساس للسلسلة الجديدة، وبإستخدام أوزان جديدة للمجموعات السلعية الرئيسية مستخرجة فى ضوء نتائج بحث الدخل والإنفاق والإستهلاك لعام ٢٠١٧/٢٠١٨. هذا، وتجدر الإشارة إلى أن سلسلة أسعار المستهلكين ما قبل أغسطس ٢٠١٩ مبنية على أساس شهر يناير ٢٠١٠ ، كما إعتمدت الأوزان السابقة على بحث الدخل والإنفاق والإستهلاك للعام المالى ٢٠٠٨/٢٠٠٩ .

^{٣/} يعرف إجمالى السبولة المحلية كإجمالى صافى الأصول الأجنبية وصافى الأصول المحلية لدى الجهاز المصرى فى (جانب الأصول) ، أو كجملة المعروض النقدى وأشباه النقود لدى الجهاز المصرى فى (جانب الخصوم).

^{٤/} يعكس البيان متوسط شهري.

^{٥/} تعكس بيانات الرقم القياسى لأسعار المنتجين عن شهر يوليو ٢٠٢٠.

القسم الأول: نظرة عامة على الأداء الإقتصادى والمالى (تابع)

يوليو-سبتمبر ٢٠٢١/٢٠٢٠	٢٠٢٠/٢٠١٩	٢٠١٩/٢٠١٨	٢٠١٨/٢٠١٧	٢٠١٧/٢٠١٦	٢٠١٦/٢٠١٥	٢٠١٥/٢٠١٤	
موازنة	موازنة	موازنة	موازنة	موازنة	موازنة	موازنة	موازنة
٢٠٤,٧١٥	١,٢٨٨,٧٥٣	١,١٣٤,٤٢٤	٩٤١,٩١٠	٨٢١,١٣٤	٦٥٩,١٨٤	٤٩١,٤٨٨	٤٦٥,٢٤١
٣٣٦,٨١٦	١,٧١٣,١٧٨	١,٥٧٤,٥٥٩	١,٣٦٩,٨٧٠	١,٢٤٤,٤٠٨	١,٠٣١,٩٤١	٨١٧,٨٤٤	٧٣٣,٣٥٠
٩٤	١٣٣,٩٠٦	١٢٣,٩٩٦	١٠٣,٠٩٤	٤,٨٦٨	-٦٢,٩٨٨	-٩٥,٨٦٠	-٨٦,٤٢٢
-١٣٢,١٠١	-٤٢٤,٤٢٥	-٤٤٠,١٣٥	-٤٢٧,٩٦٠	-٤٢٣,٢٧٤	-٣٧٢,٧٥٧	-٣٢٦,٣٥٦	-٢٦٨,١٠٩
-١٣٤,٩٧٦	-٤٣٢,٠٩٤	-٤٤٥,١٤٠	-٤٢٩,٩٥١	-٤٣٢,٥٨٠	-٣٧٩,٥٩٠	-٣٣٩,٤٩٥	-٢٧٩,٤٣٠
١٨.٤	١٣.٦	١٤.٧	١٤.٧	٢٤.٦	٣٤.١	٥.٦	١.٩
١٤.١	١٢.٦	١١.٢	١٧.٠	٣٦.٢	٣١.١	١٥.٢	١٧.٥
٣١.٩	٢٣.٦	١٩.٧	٧.٣	١/-٢.٧	٤١.٧	١/-١٢.٦	١/-١٨.٩
١١.٠	٨.٨	١٠.٦	١٠.١	٢٠.٦	٢٦.٢	١١.٥	٤.٥
٥.١	١١.٣	١١.٥	١٠.٨	٦.٤	٥.٥	٧.٧	١١.١
-٢.٥	-٠.٦	٥.١	٢١.٩	٣٨.٢	٢٩.٩	٢٦.٢	١١.٥
--	--	--	--	--	--	٥٤٩,٠٨٠	٥٣٨,٣٧٨
--	--	--	--	--	--	٨٨٦,٧٧٤	٨٠٥,٩٢٩
--	--	--	--	--	--	-٣٧٠,٣٤٩	-٢٨٤,٣١٤
٣.٢	١٨.٨	١٨.٤	١٧.٧	١٨.٥	١٩.٠	١٨.١	١٩.٠
٢.٣	١٤.١	١٣.٩	١٣.٨	١٤.٢	١٣.٣	١٣.٠	١٢.٥
٠.٨	٤.٧	٤.٣	٣.٩	٤.٣	٥.٧	٥.١	٦.٥
٥.٢	٢٥.٠	٢٥.٦	٢٥.٧	٢٨.٠	٢٩.٧	٣٠.٢	٣٠.٠
١.٢	٤.٩	٤.٩	٥.٠	٥.٤	٦.٥	٧.٩	٨.١
٢.١	٨.٣	٩.٢	١٠.٠	٩.٩	٩.١	٩.٠	٧.٩
٠.٠	٢.٠	٢.٠	١.٩	٠.١	-١.٨	-٣.٥	-٣.٥
-٢.٠	-٦.٢	-٧.١	-٨.٠	-٩.٥	-١٠.٧	-١٢.٠	-١١.٠
-٢.١	-٦.٣	-٧.٢	-٨.١	-٩.٧	-١٠.٩	-١٢.٥	-١١.٤
--	--	--	--	--	--	-٥.٤	-٤.٣
--	--	--	--	--	--	-١٣.٧	-١١.٦

د. مؤشرات المالية العامة ^{١/٣}

١- قطاع الموازنة العامة (بالمليون جنيه) ^{٤/١}

إجمالى الإيرادات

إجمالى المصروفات

الميزان الأولى ^{٥/١}

الميزان النقدى ^{٦/١}

الميزان الكلى

٢- قطاع الموازنة العامة ^{٤/٢} (معدل نمو سنوى)

إجمالى الإيرادات

الإيرادات الضريبية

الإيرادات غير الضريبية

إجمالى المصروفات (ومنها):

الأجور وتعويضات العاملين

القوائد المدفوعة

٣- قطاع الحكومة العامة (مليون جنيه) ^{٧/١}

إجمالى الإيرادات

إجمالى المصروفات

الميزان الكلى

٤ - نسبة إلى الناتج المحلى الإجمالى ^{٨/١}

قطاع الموازنة العامة ^{٤/٢}

إجمالى الإيرادات

الإيرادات الضريبية

الإيرادات غير الضريبية

إجمالى المصروفات (ومنها):

الاجور وتعويضات العاملين

القوائد المدفوعة

الميزان الأولى ^{٥/٢}

الميزان النقدى ^{٦/٢}

الميزان الكلى

الحكومة العامة ^{٧/٢}

الميزان الأولى ^{٥/٣}

الميزان الكلى

المصدر: وزارة المالية

-- البيان ما زال تحت الاعداد و سوف يتم نشره فور الانتهاء

١/ يرجع الإنخفاض في الإيرادات غير الضريبية إلى تراجع الموارد الاستثنائية من المنح خلال عام المقارنة.

٢/ تعكس بيانات الموازنة العامة للدولة بموجب قانون ربط الموازنة رقم ٨٥ لعام ٢٠٢٠.

٣/ تم إعادة توييب فـعـلـيـات الموازنة العامة لتتفق مع معايير صندوق النقد الدولى والمعروفة بـ GFS ٢٠٠١ (على أساس نقدى).

٤/ يشمل قطاع موازنة الجهاز الإدارى و المحليات، والهـيـئـات الخدمية العامة.

٥/ العجز الكلى مخصصاً منه القوائد المدفوعة.

٦/ العجز الكلى بدون صافى حيازة الأصول المالية.

٧/ يشمل المعاملات المالية لكل من أجهزة الموازنة العامة، وبنك الإستثمار القومى، وصناديق التأمين والمعاشات ، ومع مراعاة إستبعاد كافة المعاملات البنينة للجهاز الثلاث لمنع إزدواجية الحساب.

٨/ تم مراجعة تقديرات الناتج المحلى الإجمالى لتصبح ٥٣٢٢.٣ مليار جنيه في عام ٢٠١٩/٢٠١٨ بدلاً من تقديرات سابقة بنحو ٥٢٥٠.٩ مليار جنيه. في حين تم مراجعة الناتج المحلى الإجمالى للسنة المالية ٢٠٢٠/٢٠١٩ إلى نحو ٥٨٢٠ مليار جنيه بدلاً من ٥٩٦٠.٩ مليار جنيه وذلك وفقاً لأخر أرقام منشورة لوزارة التخطيط والتنمية الإقتصادية.

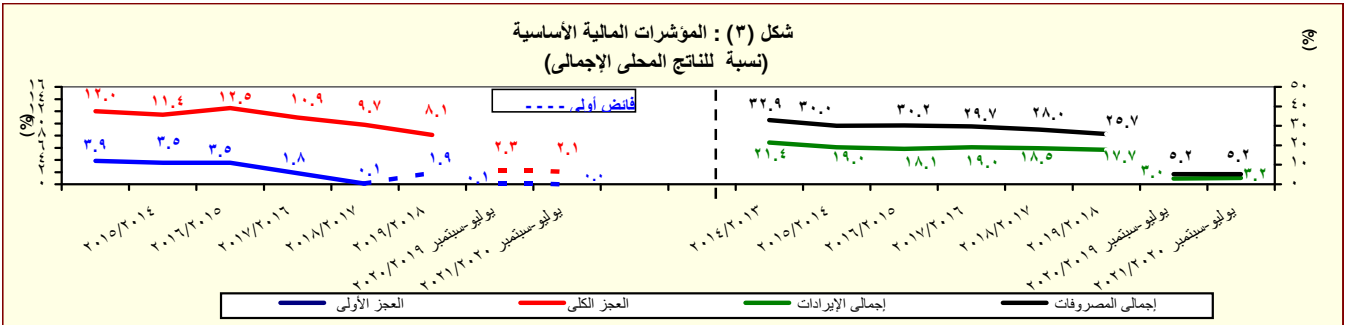

المصدر: وزارة المالية

القسم الأول: نظرة عامة على الأداء الإقتصادي والمالى (تابع)

بيان ربع سنوى				بيان سنوى				
ديسمبر-٢٠١٩*	سبتمبر-٢٠١٩*	يونيو-٢٠١٩	ديسمبر-٢٠١٨	يونيو-٢٠١٨	يونيو-٢٠١٧	يونيو-٢٠١٦	يونيو-٢٠١٥	يونيو-٢٠١٤
١- ملخص الدين العام المحلى								
(بالمليون جنيه، رصيد نهاية الفترة) ^{١/}								
١-إجمالى الدين المحلى لأجهزة الموازنة العامة ^{٢/}								
٣,٨٦٠,٨٨٣	٣,٧٠٩,٢٤٦	٣,٨٥٦,٢١٥	٣,٧١٨,٢٢٧	٣,٤٧٠,٩٦٨	٣,١٢٤,١٠٠	٢,٥٧٠,٨٤٣	٢,٠٨٢,٦٢٥	١,٦٩٧,٨٩٣
(٣.٨)	(٢.٨)	(١١.١)	--	(١١.١)	(٢١.٥)	(٢٣.٤)	(٢٢.٧)	(١٧.٧)
ودائع أجهزة الموازنة العامة								
٣٠٤,٩١١	٢٨١,٩٤٩	٣٠٤,٩٠٨	٣٢٨,٢٥٣	٣٤٠,٥٠٠	٤٠٨,٩٣٦	٢٨٧,١٨٧	٢١٨,٥٦١	١٦١,٤٨٥
-(٧.١)	-(١٦.٧)	-(١٠.٥)	--	-(١٦.٧)	-(٤٢.٤)	(٣١.٤)	(٣٥.٣)	-(١١.٩)
صافى الدين المحلى لأجهزة الموازنة العامة								
٣,٥٥٥,٩٧٢	٣,٤٢٧,٨٩٧	٣,٥٥١,٣٠٧	٣,٣٨٩,٩٧٤	٣,١٣٠,٤٦٨	٢,٧١٥,١٦٤	٢,٢٨٣,٦٥٦	١,٨٦٤,٠٦٤	١,٥٣٦,٤٠٨
(٤.٩)	(٤.٨)	(١٣.٤)	--	(١٥.٣)	(١٨.٩)	(٢٢.٥)	(٢١.٣)	(٢٢.٠)
٢-إجمالى الدين المحلى للحكومة العامة ^{٣/}								
٣,٨٨٤,٠٩٣	٣,٧٥٨,٨٨٥	٣,٥٠٧,١٨٥	٣,٤٦٤,٤١١	٣,٢٥٩,٣٧٨	٢,٩٥٠,٨٦٧	٢,٤٠٩,٢٢٥	١,٩٦٦,٤٨٩	١,٦٠٣,٧٣٠
(١٢.١)	(١١.٤)	(٧.١)	--	(١٠.٥)	(٢٢.٥)	(٢٢.٥)	(٢٢.٦)	(١٧.٨)
ودائع الحكومة العامة								
٣٨١,٨٤٠	٣٥٩,٠٤٧	٣١١,٧٣٦	٣٨٢,٩١٩	٣٩٦,٣٨٦	٤٦٠,٥٦٤	٣٢١,٩٢٤	٢٣٣,٠٥٤	١٧١,٦٩٧
-(٠.٣)	-(٨.١)	-(٨.٧)	--	-(١٣.٩)	-(٤٢.١)	(٣٨.١)	(٣٥.٧)	-(١٠.٣)
صافى الدين المحلى للحكومة العامة								
٣,٥٠٢,٢٥٣	٣,٣٩٩,٨٣٨	٣,١٩٥,٤٤٩	٣,٠٨١,٤٩٢	٢,٨٦٢,٩٩٢	٢,٤٩٠,٣٠٣	٢,٠٨٧,٣٠١	١,٧٣٣,٤٣٥	١,٤٣٢,٠٣٣
(١٣.٧)	(١٤.٠)	(٩.٩)	--	(١٥.٠)	(١٩.٣)	(٢٠.٤)	(٢١.٠)	(٢٢.٤)
٣-إجمالى الدين العام المحلى ^{٥/}								
٤,١١٢,٤٥٣	٤,١٠٨,٤٩٩	٣,٨٢٩,١٤٨	٣,٨٦٢,١٤٢	٣,٦٤٨,٩٨٤	٣,٢٧٨,٣٥٩	٢,٤٧٨,٨٨٣	١,٩٩١,٢٤٧	١,٦٥٤,٦٤١
(٦.٥)	(٩.٤)	(٤.٩)	--	(١١.٣)	(٣٣.٣)	(٢٤.٥)	(٢٠.٣)	(١٧.٥)
الودائع ^{٦/}								
٥٧٤,٠٠١	٥٢٧,٩٦٥	٥٨٦,٣٢٩	٥٧٢,٩٨٣	٥٠١,٩٦٩	٥٧٢,٨٦١	٤٠٠,٢٨٢	٢٨٦,١٨١	٢٠٨,٢٧٩
-(٠.٥)	(١١.٧)	(١٦.٨)	--	-(١٢.٤)	(٤٣.١)	(٣٩.٤)	(٣٧.٤)	-(٥.٩)
صافى الدين العام المحلى								
٣,٥٣٨,٤٥٢	٣,٥٨٠,٥٣٤	٣,٢٤٢,٨١٩	٣,٢٨٩,١٥٩	٣,١٤٧,٠١٥	٢,٧٠٥,٤٩٨	٢,٠٧٨,٦٠١	١,٧٠٥,٠٦٦	١,٤٤٦,٣٦٢
(٧.٧)	(٩.٠)	(٣.٠)	--	(١٦.٣)	(٣٠.٢)	(٢١.٩)	(١٧.٩)	(٢١.٨)
اجمالى دين أجهزة الموازنة العامة (محلى وخارجى) ^{٧/}								
٤,٨٣٤,٢٠٨	٤,٦٥٥,٢٧٨	٤,٨٠١,٨١١	٤,٥٧٠,٨٩٤	٤,٣١٥,٤٧٠	٣,٧٤٨,٧١٥	٢,٧٨٤,٥٥٨	٢,٢٧٤,٢١٧	١,٩٠٢,٧٥٧
(٥.٨)	(٤.٧)	(١١.٣)	--	(١٥.١)	(٣٤.٦)	(٢٢.٤)	(١٩.٥)	(١٦.١)
٢- إجمالى الدين الخارجى								
(بالمليون دولار ، رصيد نهاية الفترة)								
١١٢,٦٧١	١٠٩,٣٦٣	١٠٨,٦٩٩	٩٦,٦١٢	٩٢,٦٤٤	٧٩,٠٣٣	٥٥,٧٦٤	٤٨,٠٦٣	٤٦,٠٦٧
اجمالى الدين الخارجى الحكومى								
٦١,٤٢٢	٥٨,٨٦٣	٥٧,٢٧٢	٤٨,٠٧٠	٤٧,٦٤٩	٣٤,٨٧٥	٢٤,٤٣٧	٢٥,٧٠٧	٢٩,٠٥٤
اجمالى الدين الخارجى الغير حكومى								
٥١,٢٤٩	٥٠,٥٠٠	٥١,٤٢٧	٤٨,٥٤٢	٤٤,٩٩٥	٤٤,١٥٨	٣١,٣٢٨	٢٢,٣٥٦	١٧,٠١٣
٣- خدمة الدين الحكومى ^{٨/}								
(بليون جنيه، تدفقات)								
اجملى خدمة الدين								
٥٠٢,٩٤٤	٢٥٠,٢٢٧	٧٧٥,٦٧٦	٣٤١,٠٠١	٧٠٥,٠٨٠	٥٩٠,٣٦٤	٤٩٣,٧٧٩	٤٢٩,٤٧٤	٢٨٠,٦٩٧
خدمة الدين المحلى								
٤٦٩,٦١٢	٢٢٦,٣٨٥	٧١٠,٠٦٠	٣٠٧,٩٠٢	٦٥٠,٧٦٩	٥٢٦,٤٧٣	٤٥٠,٥٧٣	٣٩٢,٠٦٣	٢٦٢,٠٨٤
خدمة الدين الخارجى								
٣٣,٣٣٢	٢٣,٨٤١	٦٥,٦١٦	٣٣,٠٩٩	٥٤,٣١١	٦٣,٨٩١	٤٣,٢٠٦	٣٧,٤١٢	١٨,٦١٣
ملاحظات (نسبة إلى الناتج المحلى الإجمالى) ^{٩/}								
٧٩.٧%	٦٣.٧%	٧٢.٥%	٦٩.٩%	٧٨.٢%	٩٠.٠%	٩٤.٩%	٨٥.٢%	٧٩.٧%
٧٢.١%	٥٨.٩%	٦٦.٧%	٦٣.٧%	٧٠.٥%	٧٨.٢%	٨٤.٣%	٧٦.٣%	٧٢.١%
٧٥.٣%	٦٤.٦%	٦٥.٩%	٦٥.٠%	٧٣.٥%	٨٥.٠%	٨٨.٩%	٨٠.٥%	٧٥.٣%
٦٧.٢%	٥٨.٤%	٥٩.١%	٥٧.٩%	٦٤.٥%	٧١.٨%	٧٧.٠%	٧٠.٩%	٦٧.٢%
٧٧.٧%	٧٠.٦%	٧١.٩%	٧٢.٦%	٨٢.٢%	٩٤.٥%	٩١.٥%	٨١.٥%	٧٧.٧%
٦٧.٩%	٦١.٥%	٦٠.٩%	٦١.٧%	٧٠.٩%	٧٨.٠%	٧٦.٧%	٦٩.٨%	٦٧.٩%
٨٩.٣%	٨٠.٠%	٩٠.٢%	٨٥.٩%	٩٧.٣%	١٠٨.٠%	١٠٢.٨%	٩٣.١%	٨٩.٣%
١٥.٥%	٣٠.٥%	٣٤.٠%	٣٢.٤%	٣٧.٢%	٤١.١%	١٨.٣%	١٥.٠%	١٥.٥%
٩.٧%	١٦.٤%	١٧.٩%	١٦.١%	١٩.٢%	١٨.١%	٨.٠%	٨.٠%	٩.٧%

المصدر: وزارة المالية و البنك المركزى المصرى.

() معدل النمو عن العام السابق.

* بيان مبدئى، خاضع للمراجعة.

١/ تعكس البيانات رصيد الدين المحلى ثلاث مستويات تجميعية هي: الدين المحلى لأجهزة الموازنة العامة، والدين العام المحلى المجمع. يشمل الدين المحلى لأجهزة الموازنة العامة أرصدة الدين المستحقة على وحدات الجهاز الإدارى، وحدات الإدارة المحلية، والهيئات الخدمية. ويتضمن الدين المحلى للحكومة العامة أرصدة الدين المجمع المستحق على أجهزة الموازنة العامة للدولة وبنك الإستثمار القومى وصناديق التأمين الإجتماعى. أما عن الدين العام المحلى فيشمل أرصدة الدين المحلى المجمع لكل من الحكومة العامة والهيئات الإقتصادية.

٢/ يمثل المديونية المستحقة على أجهزة الموازنة العامة (وحدات الجهاز الإدارى، وحدات الإدارة المحلية، والهيئات الخدمية).

٣/ جدير بالذكر ان التراجع فى ودائع أجهزة الموازنة العامة ترجع الى استخدام حوالى ٦٠ مليار جنيه وفقاً للقرار الجمهورى رقم ١٠٥ لعام ٢٠١٣.

٤/ يمثل رصيد الدين المجمع المستحق على أجهزة الموازنة العامة للدولة و بنك الإستثمار القومى و صناديق التأمين الإجتماعى بعد إستبعاد المديونيات والعلاقات الداخلية فيما بين القطاعات الثلاثة و التى تتمثل فى إقتراض أجهزة الموازنة العامة من بنك الإستثمار القومى، سندات وزارة المالية لدى صناديق التأمين الإجتماعى و بنك الإستثمار القومى،سندات صناديق التأمين الإجتماعى و أخيراً إقتراض بنك الإستثمار القومى من صناديق التأمين الإجتماعى.

٥/ يمثل رصيد الدين المجمع المستحق على الحكومة العامة و الهيئات الإقتصادية بعد إستبعاد إقتراض الهيئات الإقتصادية من بنك الإستثمار القومى، وإقتراض أجهزة الموازنة من الهيئات الإقتصادية.

٦/ ودائع الحكومة العامة و الهيئات الإقتصادية بعد إستبعاد ودائع صناديق التأمين الإجتماعى وإقتراض قطاع الموازنة من الهيئات الإقتصادية.

٧/ يشمل إجمالى دين أجهزة الموازنة العامة الدين الخارجى الذى تتولى وزارة المالية خدمته طبقاً للجهات الدائنة.

٨/ البيان الربع سنوى لخدمة الدين الحكومى يعكس التدفقات التراكمية لخدمة الدين منذ بداية العام المالى .

٩/ تم مراجعة تقديرات الناتج المحلى الإجمالى لتصبح ٥٣٢٢.٣ مليار جنيه فى عام ٢٠١٩/٢٠١٨ بدلاً من تقديرات سابقة بنحو ٥٢٥٠.٩ مليار جنيه. فى حين تم مراجعة الناتج المحلى الإجمالى للسنة المالية ٢٠٢٠/٢٠١٩ إلى نحو ٥٨٢٠ مليار جنيه بدلاً من ٥٦٦٠.٩ مليار جنيه وذلك وفقاً لآخر أرقام منشورة لوزارة التخطيط والتنمية الإقتصادية.

١٠/ يمكن تفسير الانخفاض فى إجمالى الدين العام الخارجى كنسبة من الناتج المحلى فى نهاية شهر مارس ٢٠٢٠ بالمقارنة بنهاية شهر يونيو ٢٠١٩ فى ضوء عدد من العوامل أهمها: نمو القيمة الاسمية للناتج المحلى الإجمالى فى العام المالى ٢٠/١٩ عن العام المالى السابق من ناحية، والتباطؤ فى نمو الدين العام الخارجى (مقيماً بالجنيه) فى ضوء تحسن قيمة الجنيه أمام الدولار من ناحية أخرى.

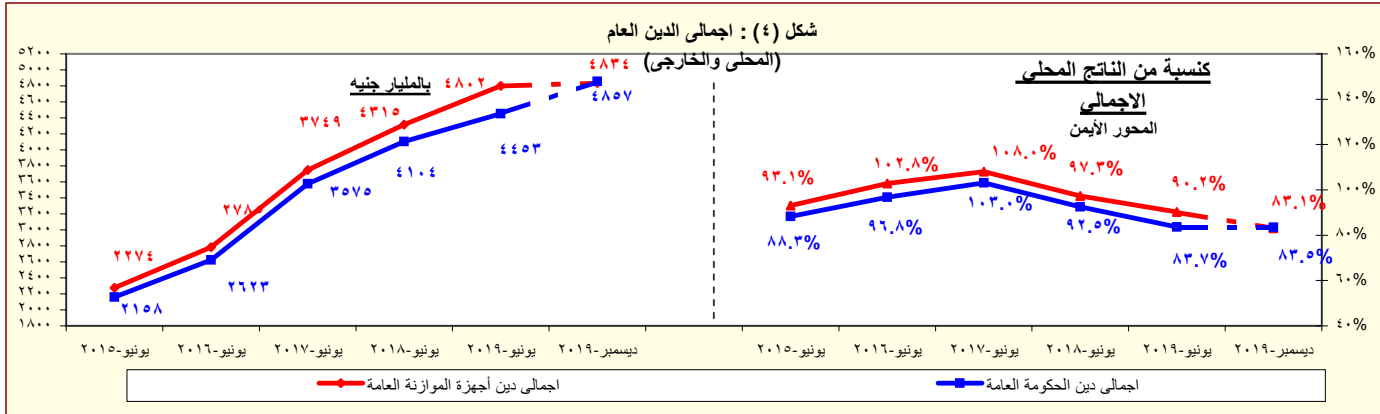

المصدر: وزارة المالية - البنك المركزى المصرى.

* بيان مبدئى

القسم الأول: نظرة عامة على الأداء الإقتصادى والمالى (تابع)

بيان سنوى					أبريل-٢٠	مايو-٢٠	يونيو-٢٠*	يوليو-٢٠*	٢٠٠*
٢٠١٩/١٨	٢٠١٨/١٧	٢٠١٧/١٦	٢٠١٦/١٥	٢٠١٥/١٤					
طر المؤشرات النقدية (نهاية الفترة)									
مليون جنيه									
نقود الإحتياط ^{١/}	٦٨٤,٠٣١	٧١٩,٠٠٣	٥٧٧,٥٨٢	٤٧٨,٠٧٦	٤٨٥,٨٧٦	٧٨٨,٦٤٤	٨٣٣,٥٧٦	٨٥٥,٥٨٠	٩١٢,٠٩٧
إجمالى السيولة	٣,٨٦٣,٦٤٥	٣,٤٥٧,٠١٥	٢,٩١٨,١٩٣	٢,٠٩٤,٥٠٠	١,٧٦٥,٤٩٢	٤,٣٥٣,٠٦٥	٤,٤٥١,٤٣٤	٤,٥٣٨,٨١٠	٤,٦٢٦,٤٥٥
المعروض النقدى ^{٢/}	٩٢٣,٥٦٢	٨٢٣,٢٦٨	٧٠٧,٤٢٧	٥٧٢,٩٣٥	٤٩٩,٠٦٥	١,٠٥٦,٠٩٧	١,٠٩٥,٧٣٨	١,٠٨٤,٧٤٢	١,١٢٥,٠٢١
أشباه النقود ^{٣/}	٢,٩٤٠,٠٨٣	٢,٦٣٣,٧٤٧	٢,٢١٠,٧٦٦	١,٥٢١,٥٦٥	١,٢٦٦,٤٢٧	٣,٢٩٦,٩٦٨	٣,٣٥٥,٦٩٦	٣,٤٥٤,٠٦٨	٣,٥٠١,٤٣٤
معدل النمو السنوى									
نقود الإحتياط ^{١/}	٤.٩-	٢٤.٥	٢٠.٨	١.٦-	٣٣.٣	١٦.٦	١٦.٩	٢٥.١	٣٠.٠
إجمالى السيولة (معدل النمو الاسمى)	١١.٨	١٨.٥	٣٩.٣	١٨.٦	١٦.٤	١٥.٧	١٧.٢	١٧.٥	١٩.١
صافى الأصول الأجنبية	٥.٢-	٤٠٧.٠	١٦٩.٩	٢٦٩.٧-	٥٦.٨-	٨٥.٠-	٥٥.٤-	٥٦.٣-	٥٤.٥-
صافى الأصول المحلية	٢١.٥	١٠.٢	٣٠.٩	٢٧.٣	٢٢.٧	٢٣.٧	٢٣.٤	٢٣.١	٢٦.٤
صافى المطلوبات من القطاع الخاص ^{٤/}	١٢.٥	١٠.١	٣٨.٠	١٤.٢	١٦.٧	١٥.٤	١٧.٣	١٩.٥	٢٠.٨
إجمالى السيولة (معدل النمو الحقيقى)	٢.٥	٤.١	٩.٥	٤.٦	٤.٩	٩.٨	١٢.٥	١١.٩	١٤.٩
معدلات الإقراض إلى الودائع ^{٥/}									
القطاع الحكومى	٨٨.٩	٨٤.٩	٦٧.٦	٤٨.٠	٢٦.٣	٨٨.١	٨٨.٨	٨٩.٨	٨٧.٠
القطاع غير الحكومى	٣٨.٦	٣٨.٨	٤٢.٦	٤٣.٧	٤٣.٨	٣٨.٣	٣٨.٣	٣٨.٢	٣٨.١
بالعملة المحلية	٣٨.٨	٣٦.٨	٣٩.٩	٣٩.٩	٣٨.٤	٣٨.١	٣٨.٢	٣٨.٣	٣٨.٢
بالعملة الأجنبية	٣٧.٨	٤٥.١	٤٩.٥	٦٠.٠	٦٨.٣	٣٩.٧	٣٩.٠	٣٧.٩	٣٧.٨
مؤشرات:									
مضاعف السيولة المحلية ^{١/}	٥.٦٥	٤.٨١	٥.٠٥	٤.٣٨	٣.٦٣	٥.٥٢	٥.٣٤	٥.٣٠	٥.٠٧
معدل دوران النقود (وسطى) ^{٢/}	١.٤٣	١.٣٩	١.٣٨	١.٤٠	١.٤٩	١.٤٧	١.٤١	١.٣٩	١.٥٥
معدل الدورلة فى السيولة المحلية ^{٣/}	١٨.٥	٢٠.٧	٢٣.٨	١٥.٥	١٤.٩	١٤.٧	١٤.٧	١٤.٧	١٤.٢
معدل الدورلة فى الودائع ^{٤/}	٢٠.٧	٢٣.٥	٣٠.٠	٢٠.٠	٢١.٠	١٦.٤	١٦.٦	١٦.٥	١٦.١
نسبة إجمالى السيولة / الناتج المحلى الإجمالى [#]	٧٣.٦	٧٧.٩	٨٤.١	٧٧.٣	٧٢.٢	٧٣.٠	٧٦.٥	٧٨.٠	٧٠.٢

المصادر: البنك المركزى المصرى وحسابات وزارة المالية.

* مبدئى.

بيان معدل.

١/ تتضمن النقود المتداولة خارج البنك المركزى بالإضافة إلى ودائع البنوك لدى البنك المركزى بالجنيه المصرى.

٢/ يتضمن النقود المتداولة خارج الجهاز المصرفى بالإضافة إلى الودائع الجارية بالعملة المحلية. لا تتضمن الشيكات والحوالات تحت التحصيل.

٣/ تتضمن الودائع الجارية بالعملة الأجنبية والودائع غير الجارية بالعملات المحلية والأجنبية .

٤/ يتضمن المطلوبات من القطاع الخاص والقطاع العائلى.

٥/ لا تتضمن كل من الودائع لدى البنك المركزى والقروض الممنوحة من قبل البنك المركزى.

٦/ إجمالى السيولة المحلية / نقود الإحتياط.

٧/ الناتج المحلى الإجمالى / متوسط إجمالى السيولة المحلية (M٢). متوسط إجمالى السيولة المحلية = $\frac{1}{2} [(M٢) \dot{t} + (M٢) \dot{t-١}]$.

٨/ يمثل نسبة الودائع الجارية و غير الجارية بالعملات الأجنبية إلى إجمالى السيولة المحلية. لا تتضمن كل من ودائع غير المقيمين (جزء من صافى الأصول الإجنبية) والودائع الحكومية.

٩/ يمثل نسبة الودائع الحكومية و غير الحكومية بالعملات الأجنبية إلى إجمالى الودائع لدى البنوك. غير متضمن ودائع البنوك لدى البنك المركزى.

١٠/ تم مراجعة تقديرات الناتج المحلى الإجمالى لتصبح ٥٣٢٢.٣ مليار جنيه في عام ٢٠١٩/٢٠١٨ بدلاً من تقديرات سابقة بنحو ٥٢٥٠.٩ مليار جنيه. في حين تم مراجعة الناتج المحلى الإجمالى للسنة المالية ٢٠٢٠/٢٠١٩ إلى نحو ٥٨٢٠ مليار جنيه بدلاً من ٥٩٦٠.٩ مليار جنيه وذلك وفقاً لأخر أرقام منشورة لوزارة التخطيط والتنمية الإقتصادية.

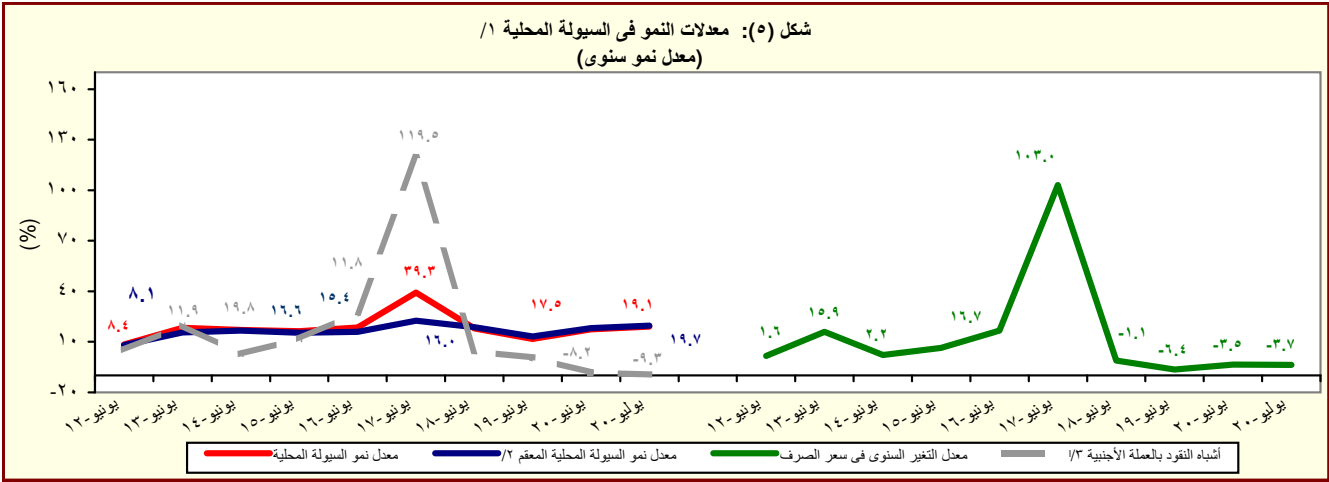

المصدر: البنك المركزى المصرى وحسابات وزارة المالية.

١/ إجمالى السيولة المحلية تتكون من المعروض النقدى وأشباه النقود.

٢/ معدل النمو فى السيولة المحلية باستخدام سعر الصرف الثابت، ويتم حسابه عن طريق تطبيق سعر الصرف السائد فى نفس الفترة من العام السابق للفترة الحالية.

٣/ الودائع الجارية و غير الجارية بالعملات الأجنبية .

القسم الأول: نظرة عامة على الأداء الإقتصادي والمالى (تابع)

بيان ربع سنوي				بيان سنوى				
يونيو-٢٠	مارس-٢٠	ديسمبر-١٩	يونيو-١٩	٢٠٢٠/١٩	٢٠١٩/١٨	٢٠١٨/١٧	٢٠١٧/١٦	٢٠١٦/١٥
ي- القطاع المالى والاستثمارات								
١,٩	٣,٥	٤,٢	٤,٦	١٣,٥	١٨,٠	١٦,٧	١٥,٣	١٥,٠
إجمالي الإستثمارات المحلية (نسبة إلى الناتج المحلى الإجمالي) ^{١/}								
--	٠,٣	٠,٧	٠,٤	--	٢,٧	٣,١	٣,٤	٢,١
الإستثمارات الأجنبية المباشرة (نسبة إلى الناتج المحلى الإجمالي) ^{٢/ ١/ *}								
مؤشرات سوق المال (نهاية العام الميلادى) ^{٣/}								
٥,٣	٢٦,٣-	٠,٨	٢,٤	٠,٨	٢,١-	٣,٠	٧,٨	١٠,٢
العائد على مؤشر EGX-٣٠								
١,٥	٤,٠	٠,٨	٠,٧	٠,٨	١,٩	٠,٦	١,٣	١,٦
معدل تدنّيب مؤشر EGX-٣٠								
٥٩٠	٥٣٣	٧٠٨	٧٥٦	٧٠٨	٧٥١	٨٢٥	٦٠٢	٤٣٠
رأس المال السوقى (مليار جنيه) ^{٤/}								
١٠,١	٩,٢	١٢,٢	١٤,٢	١٢,٢	١٤,١	١٨,٦	١٧,٣	١٥,٩
رأس المال السوقى (نسبة إلى الناتج المحلى الإجمالي) ^{٥/}								
٤,٥	٣,٠	٢,٠	١,٣	٢,٠	٢,٨	٢,٧	٥,١	٢,٦
معدل دوران الأسهم ^{٦/}								
٢٤,٠	٢٦,٩	٢٨,٨	٣٠,١	٢٨,٨	٣٠,٤	٣١,٢	١٩,٧	١٧,٠
معاملات الأجانب (نسبة من إجمالي قيمة التداول)								
١٤,١	٩,٩	١١,٨	١٣,٥	١١,٨	١٧,٢	١٨,٣	٢٦,٦	١٣,٧
مضاعف الربحية ^{٧/}								
٩,٤	١٢,٥	٧,٨	٧,٣	٧,٨	٦,٩	٥,٨	٩,٠	٧,٧
عائد السهم (%) ^{٨/}								
١,٢٣٠,٤٢٩٠	١,٤١٥١,٦٣٥	٩٣٤,٣٥٨	٧٥٦,٣٩٨	٩٣٤,٣٥٨	٧١٩,٢٣١	٧٢٣,١٦٥	٧٧,٧٨٩	٦٩٦,٥٤١
سندات مقيدة (مليون جنيه)								
القطاع المصرفى (مليون جنيه): ^{٩/}								
٦,٤٠٨,٢٦١	٦,٤١٦٥,٧٤٩	٥,٨٥٦,١٤٦	٥,٥١٦,٨٠٦	٥,٨٥٦,١٤٦	٥,٥١٦,٨٠٦	٥,٠٨٠,٥٧٠	٤,٤٢٠,٨٦٠	٢,٨٤٦,٠٩٤
إجمالى الأصول								
٢,٢٠٠,٤٣٨١	٢,٠٢٠,١٩٤	١,٨٩٠,٥٦٧	١,٨٥٤,٣٢٦	١,٨٩٠,٥٦٧	١,٨٥٤,٣٢٦	١,٦٢٩,٦٦٤	١,٤٢٦,٤٥٧	٩٤٢,٧٢٧
إجمالى أرصدة الإفراض و الخصم								
١٧٣,٧٠١	١٥٦,٦٥٢	١٥٥,٩٧٢	١٥٢,٦٦١	١٥٥,٩٧٢	١٥٢,٦٦١	١٤٩,١١٩	١٢٨,٤٢٠	١٠٠,٧٢٦
رأس المال								
٤,٦٨٦,٨٧٥	٤,٤١٢,٦٢١	٤,٢٢٢,٤٧٦	٣,٩٩٢,٦٧٣	٤,٢٢٢,٤٧٦	٣,٩٩٢,٦٧٣	٣,٥٥٣,٦٣٤	٣,٠٢٧,٨١١	٢,٤١٦,١١٧
إجمالى الودائع								
٣,٩	٤,١	٤,٢	٤,٢	٤,٢	٤,٢	٤,٣	٥,٥	٥,٩
القروض غير المنتظمة إلى إجمالى القروض								
مؤشرات مختارة								
مؤشرات السيولة فى الجهاز المصرفى								
٤٦,٩	٤٥,٨	٤٤,٨	٤٦,٥	٤٤,٨	٤٦,٥	٤٥,٩	٤٦,٦	٤٤,٤
القروض / الودائع ^{١٠/}								
٣٤,٣	٣٢,٨	٣٢,٣	٣٣,٦	٣٢,٣	٣٣,٦	٣٢,١	٣٢,٣	٣٣,١
القروض / الأصول ^{١١/}								
٤٠,٩	٣٨,٥	٣٥,٤	٣٢,٠	٣٥,٤	٣٢,٠	٣٣,١	٣٤,٨	٤٥,١
الأوراق المالية / الأصول ^{١٢/}								
٧٣,١	٧١,٦	٧٢,١	٧٢,٦	٧٢,١	٧٢,٦	٦٩,٩	٦٨,٥	٧٤,٤
الودائع / الأصول ^{١٣/}								
٧,٧	٦,٨	٦,٨	٧,٠	٦,٨	٧,٠	٧,١	٧,١	٥,٨
رأس المال / الأصول ^{١٤/}								
٢,٣	٢,٢	٢,٢	٢,٢	٢,٢	٢,٢	٢,٢	٢,٤	٢,٣
مخصصات القروض / إجمالى الأصول ^{١٥/}								

المصادر: الهيئة العامة لسوق المال والبنك المركزى المصرى.

-- بيان غير متاح.

* بيان معدل

١/ تم حساب المؤشرات الربع سنوية كنسبة من الناتج المحلى الإجمالى للعام بأكمله.

٢/ صافى الإستثمارات الأجنبية المباشرة تشمل الإستثمار الاجنبى فى قطاع البترول.

٣/ البيانات السنوية تعكس نهاية ديسمبر من كل عام.

٤/ القيمة السوقية للأرصدة القائمة. يمثل ناتج ضرب عدد الأسهم القائمة فى سعر السوق السائد.

٥/ تم مراجعة تقديرات الناتج المحلى الإجمالى لتصبح ٥٣٢٢,٣ مليار جنيه فى عام ٢٠١٨/٢٠١٩ بدلاً من تقديرات سابقة بنحو ٥٢٥٠,٩ مليار جنيه. فى حين تم مراجعة الناتج المحلى الإجمالى للسنة المالية ٢٠١٩/٢٠٢٠ إلى نحو ٥٨٢٠ مليار جنيه بدلاً من ٥٩٦٠,٩ مليار جنيه وذلك وفقاً لأخر أرقام منشورة لوزارة التخطيط والتنمية الإقتصادية.

٦/ معدل دوران الأسهم = قيمة تداول الأسهم المقيدة / رأس المال السوقى.

٧/ ويعرف أيضا بمعدل السعر على العائد، ويقاس بنسبة سعر السوق لكل سهم إلى أرباحه السنوية.

٨/ الكويون السنوى الموزع / سعر السهم الجارى.

٩/ تعكس بيانات البنوك التجارية.

١٠/ تتضمن القروض والودائع الحكومية وغير الحكومية، ولا تشمل ودائع البنوك لدى البنك المركزى المصرى.

١١/ لدى البنوك العامة فى مصر، بخلاف البنك المركزى.

القسم الأول: نظرة عامة على الأداء الإقتصادى والمالى (تابع)

بيان سنوي					بيان ربع سنوي				
٢٠١٥/١٤	٢٠١٦/١٥	٢٠١٧/١٦	٢٠١٨/١٧	*٢٠١٩/١٨	يناير - مارس ١٩/١٨	يوليو- سبتمبر ٢٠/١٩	اكتوبر- ديسمبر ٢٠/١٩	يناير - مارس ٢٠/١٩	
لـ معاملات القطاع الخارجى									
(مليون دولار)									
٦٦,١٤٦	٥١,٩٧٢	٥٩,٤٦١	٧٤,٦٢٠	٧٩,٠٤٦	١٨,١٩٠	٢١,٢٥١	٢٠,١٠٢	١٩,٦٢٦	إجمالى المتحصلات الجارية
٧٨,٢٨٨	٧١,٨٠٣	٧٣,٨٥٥	٨٠,٥٨٣	٨٩,٩٤٠	١٩,٩٥٤	١٩,٣٠٦	٢٠,٨٢٩	١٩,٠٠٦	إجمالى المدفوعات الجارية
٣٩,٠٦٠	٣٨,٦٨٣	٣٧,٢٧٥	٣٧,٢٧٦	٣٨,٠٣٤	١٠,٤٩٥	٨,٧٨٣	٩,٩٢١	٩,٣٥٥	الميزان التجارى
١٠,٧٤٣	٦,٥٣٣	٥,٦١٤	١١,١٢٢	١٣,٠٣٧	٢,٥٠٣	٤,٠٣٥	٢,٢٤٦	٢,١٤٢	الميزان الخدمى
١٢,١٤٣	١٩,٨٣١	١٤,٣٩٤	٥,٩٦٢	١٠,٨٩٤	٤,٥٤٨	١,٣٨٢	٣,١٩٢	٢,٧٦٥	ميزان المعاملات الجارية
١٧,٩٢٩	٢١,١٧٧	٣١,٠١٥	٢١,٩٩٧	١٠,٨٥٧	٦,٥٠٧	٦٥٨	٤,٥٧٦	١,١٤٤	صافى تدفقات ميزان المعاملات الرأسمالية والمالية
٣,٧٢٥	٢,٨١٣	١٣,٧١٧	١٢,٧٨٨	١٠٢	١,٤٢٣	٢٢٧	١٨٤	٥,٥٢٥	الميزان الكلى (ميزان المدفوعات)
٢٠,٠٨٢	١٧,٥٤٦	٣١,٣٠٥	٤٤,٢٥٨	٤٤,٤٨١	٤٤,١١٢	٤٥,١١٨	٤٥,٤٢٠	٤٠,١٠٨	صافى الإحتياطيات الدولية ^{١/}
(نسبة إلى الناتج المحلى الإجمالى) ^{٢/}									
١٩.٩	١٥.٦	٢٥.٢	٢٩.٧	٢٦.١	٦.٠	٦.٠	٥.٦	٥.٣	إجمالى المتحصلات الجارية
٢٣.٥	٢١.٦	٣١.٣	٣٢.١	٢٩.٧	٦.٦	٥.٥	٥.٨	٥.١	إجمالى المدفوعات الجارية
١١.٧	١١.٦	١٥.٨	١٤.٩	١٢.٥	٣.٥	٢.٥	٢.٧	٢.٥	الميزان التجارى
٣.٢	٢.٠	٢.٤	٤.٤	٤.٣	٠.٨	١.١	٠.٦	٠.٦	الميزان الخدمى
٣.٦	٦.٠	٦.١	٢.٤	٣.٦	١.٥	٠.٤	٠.٩	٠.٧	ميزان المعاملات الجارية
١.١	٠.٨	٥.٨	٥.١	٠.٠٣	٠.٥	٠.١	٠.٥	١.٤٩	الميزان الكلى (ميزان المدفوعات)
نسبة إلى إجمالى المتحصلات الجارية ^{٣/}									
٢١.٠	٢٥.١	٢٥.٥	٢٢.٩	٢١.٥	٢٢.٧	٢٢.٠	٢٢.٥	٢٢.٥	الصادرات غير البترولية
١٤.٠	١٠.٩	١١.١	١١.٨	١٤.٧	١٣.٨	١١.٥	١٣.٠	١١.٦	الصادرات البترولية
١١.٦	٧.٣	٧.٤	١٣.٢	١٦.٠	١٤.٣	١٩.٧	١٥.٢	١١.٧	السياحة
٣٠.٣	٣٢.٢	٣٦.٦	٣٥.٣	٣١.٥	٣٣.٥	٣١.٢	٣٤.٢	٣٩.٧	التحويلات الخاصة
مؤشرات أخرى (%)									
٣٦	٣٣	٣٧	٤١	٤٣	٣٨.٧	٤٤.٨	٤١.٨	٤١.٧	نسبة تغطية الصادرات للواردات السلعية
١٩٧	١٦٨	١٥٧	٢٠٧	٢١٤	١٨٨.٧	٢١٨.٦	١٥٩.٥	١٧٢.٦	نسبة تغطية الصادرات للواردات الخدمية
٣.٩	٣.٧	٦.٤	٨.٤	٨.٠	٧.٧	٨.٥	٨.٠	٧.٥	نسبة تغطية صافى الإحتياطيات الدولية للواردات (عدد الأشهر) ^{٤/}
٤١.٨	٣١.٦	٣٩.٧	٤٦.٥	٤٧.٥	٤١.٥	٤١.٣	٤٠.٣	٣٦.٠	نسبة صافى الإحتياطيات الدولية إلى الدين الخارجى (%) ^{٥/}

المصدر: البنك المركزى المصرى.

* بيان مبدئى.

١/ قد تظهر بعض الفروق فى تقييم الإحتياطيات الدولية نتيجة استخدام أسعار صرف مختلفة داخل محفظة الإحتياطى من العملات الأجنبية.

٢/ تم مراجعة تقديرات الناتج المحلى الإجمالى لتصبح ٥٣٢٢.٣ مليار جنيه فى عام ٢٠١٩/٢٠١٨ بدلاً من تقديرات سابقة بنحو ٥٢٥٠.٩ مليار جنيه. فى حين تم مراجعة الناتج المحلى الإجمالى للسنة المالية ٢٠٢٠/٢٠١٩ إلى نحو ٥٨٢٠ مليار جنيه بدلاً من ٥٩٦٠.٩ مليار جنيه وذلك وفقاً لأخر أرقام منشورة لوزارة التخطيط والتنمية الإقتصادية.

٣/ بإستبعاد التحويلات الرسمية.

٤/ بعدد أشهر الواردات.

٥/ لا يشمل مديونية القطاع الخاص غير المضمونة.

القسم الثانى

مؤشرات الإقتصاد العینى و الحقیقى

الناتج المحلى الإجمالى بحسب الموارد و الإستخدامات بأسعار السوق (أسعار جارية)..... ١١	جدول (١)
الناتج المحلى الإجمالى بتكلفة عوامل الإنتاج موزعاً بحسب القطاعات الإقتصادية (أسعار جارية)..... ١٢	جدول (٢)
إجمالى الإستثمارات موزعة بحسب القطاعات الإقتصادية..... ١٣	جدول (٣)

جدول (١) الناتج المحلي الإجمالي بحسب الموارد والإستخدامات (بأسعار السوق) ^{١/}

(أسعار جارية)
(مليار جنيه)

	يوليو-سبتمبر *٢٠٠٧/١٩	يوليو-ديسمبر *٢٠٠٧/١٩	يوليو-مارس *٢٠٠٧/١٩						
	#	#	#	٢٠١٩/٢٠١٩	٢٠١٩/٢٠١٨	٢٠١٨/٢٠١٧	٢٠١٧/٢٠١٦	٢٠١٦/٢٠١٥	٢٠١٥/٢٠١٤
الناتج المحلي الإجمالي	١٥٥٩.٥	٣٠٩٥.٠	٤٥٠٦.٥	٥٨٢٠.٠	٥٣٢٢.١	٤٤٣٧.٤	٣٤٧٠.٠	٢٧٠٩.٤	٢٤٤٣.٩
	(١١.١)	(١١.٠)	(١١.١)	(٩.٤)	(١٩.٩)	(٢٧.٩)	--	(١٠.٩)	(١٤.٧)
جملة الطلب المحلي	١٦٣٧.٩	٣٢٩٧.٩	٤٨٢٣.٤	٦٢٦١.٨	٥٧٦٠.٦	٤٩٠١.٣	٣٩٣٨.١	٢٩٦٨.٣	٢٦٥١.١
الإستهلاك النهائي	١٣٩٠.١	٢٨٠٦.٨	٤١٢٩.٧	٥٤٥٧.٤	٤٧٩١.٣	٤١٦٢.٢	٣٤٠٨.١	٢٥٦٠.٨	٢٣٠١.٩
الإستهلاك الخاص	١٢٨٤.١	٢٥٨٧.٠	٣٨٠٠.١	٤٩٩٣.٥	٤٣٨٣.٦	٣٧٩١.٦	٣٠٥٧.٩	٢٢٥١.٢	٢٠١٤.٥
الإستهلاك العام والحكومي	١٠٦.٠	٢١٩.٨	٣٢٩.٦	٤٦٣.٩	٤٠٧.٧	٣٧٠.٦	٣٥٠.٢	٣٠٩.٦	٢٨٧.٤
جملة الإنفاق على الاستثمارات	٢٤٧.٨	٤٩١.١	٦٩٣.٧	٨٠٤.٤	٩٦٩.٣	٧٣٩.١	٥٣٠.٠	٤٠٧.٥	٣٤٩.٢
الاستثمارات	٢٤٤.٨	٤٨٦.٦	٦٨٧.٢	٧٩٦.٤	٩٥٧.٨	٧٢١.١	٥١٤.٣	٣٩٢.٠	٣٣٣.٧
التغير في المخزون	٣.٠	٤.٥	٦.٥	٨.٠	١١.٥	١٨.٠	١٥.٧	١٥.٥	١٥.٥
صافي الصادرات	٧٨.٤-	٢٠٢.٩-	٣١٦.٩-	٤٤١.٨-	٤٣٨.٥-	٤٦٣.٩-	٤٦٨.١-	٢٥٨.٩-	٢٠٧.٢-
الصادرات السلعية والخدمية ^{٢/}	٢٤٠.٥	٤٥٢.٦	٦٣٧.٦	٧٦٧.٣	٩٣١.٤	٨٣٩.٢	٥٤٨.٩	٢٨٠.٣	٣٢٢.٢
الواردات السلعية والخدمية	٣١٨.٩	٦٥٥.٥	٩٥٤.٥	١٢٠٩.١	١٣٦٩.٩	١٣٠٣.١	١٠١٧.٠	٥٣٩.٢	٥٢٩.٤
ملاحظات (نسبة للناتج المحلي الإجمالي)									
الإستهلاك النهائي	٨٩.١	٩٠.٧	٩١.٦	٩٣.٨	٩٠.٠	٩٣.٨	٩٨.٢	٩٤.٥	٩٤.٢
الاستثمارات	١٥.٩	١٥.٩	١٥.٤	١٣.٨	١٨.٢	١٦.٧	١٥.٣	١٥.٠	١٤.٣
الصادرات السلعية والخدمية ^{٢/}	١٥.٤	١٤.٦	١٤.١	١٣.٢	١٧.٥	١٨.٩	١٥.٨	١٠.٣	١٣.٢
الواردات السلعية والخدمية	٢٠.٤	٢١.٢	٢١.٢	٢٠.٨	٢٥.٧	٢٩.٤	٢٩.٣	١٩.٩	٢١.٧

المصدر: وزارة التخطيط والمتابعة والإصلاح الإداري.

بيان معدل.

* بيان مبدئي، وقابل للتعديل.

() معدل النمو عن الفترة المقابلة في العام السابق.

١/ تشمل صافي الضرائب غير المباشرة.

٢/ تشمل حصة الشريك الأجنبي في قطاع البترول.

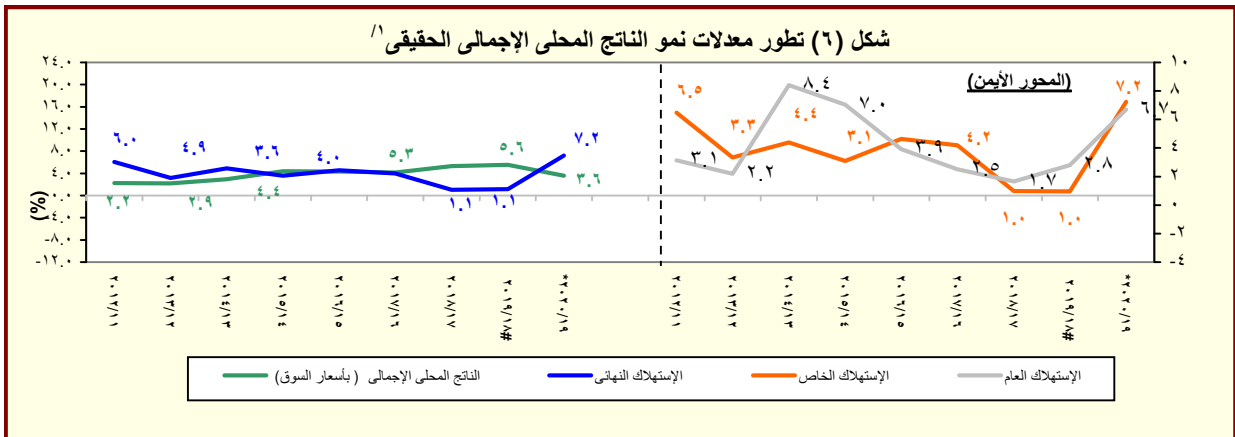

المصدر: وزارة التخطيط والمتابعة والإصلاح الإداري.

* بيان مبدئي، وقابل للتعديل.

١/ باستخدام أسعار ٢٠٠٢/٠١ للفترة ٢٠٠٣/٠٢ - ٢٠٠٧/٠٦ والأسعار الثابتة لسنة ٢٠٠٧/٠٦ عند حساب معدلات النمو الحقيقية للفترة ٢٠٠٨/٠٧ - ٢٠١٢/١١، والأسعار الثابتة لسنة ٢٠١٢/١١ عند

حساب معدلات النمو الحقيقية خلال عام ٢٠١٣/١٢ والأسعار الثابتة لسنة ٢٠١٧/١٦ عند حساب معدلات النمو الحقيقية خلال عام ٢٠١٨/١٧.

جدول (٢): الناتج المحلي الإجمالي بتكلفة عوامل الإنتاج موزعاً بحسب القطاعات الاقتصادية

(أسعار جارية)
(مليون جنيه)

	#							
	يوليو-سبتمبر *٢٠٠/١٩	يوليو-ديسمبر *٢٠٠/١٩	يوليو-مارس *٢٠٠/١٩	٢٠١٩/٢٠١٨	٢٠١٨/٢٠١٧	٢٠١٧/٢٠١٦	٢٠١٦/٢٠١٥	٢٠١٥/٢٠١٤
إجمالي الناتج المحلي	٤,٢٨٨,٤٩٧	٢,٩٥٢,٩٩٧	١,٤٧٩,٤٩٧	٥,٥٢٦,٩٥٥	٥,١٧٠,١٠٧	٤,٣٣٤,٩٠٠	٣,٤١٧,١٤٩	٢,٦٧٤,٤١٠
	(٩.١)	(٩.٦)	(٩.٨)	(٦.٩)	(١٩.٣)	(٢٧.١)	(٢٧.٥)	(٨.١)
إجمالي القطاع السلعي	٢,٠١٣,٦٠٢	١,٣٧٨,٢٦٦	٦٩٠,٩٥١	٢,٥٢٠,٧٨٥	٢,٤٨٣,٩٥٣	٢,٠٤٩,٥٦٤	١,٥٦٩,٦٩١	١,١٩٨,٢٣٩
	(٥.٤)	(٥.٩)	(٥.٤)	(١.٥)	(٢١.٢)	(٣٠.٦)	(٣١.٠)	(٢.١)
الزراعة و الغابات و الصيد	٥١٩,٧٤٥	٣٦٨,٣٠٤	٢١٧,١٧٤	٦٦٩,٧٨٤	٥٨٨,٠٣٨	٤٩٨,٠٩٨	٣٩٨,٥٣٩	٣١٨,٨٧٨
الإستخراجات:	٣٥٣,١٠٢	٢٥٢,٧٩٠	١١٤,٠٣٦	٤١١,٣١٤	٦١١,٧٣٨	٤٧٧,٠٨٣	٣٢٦,٩٤٠	٢١٤,٨٤٢
البتترول	١٤٤,٧٥٢	١٠٤,٠٤١	٥٢,٩٣٠	١٦٩,٧٥٦	٢٤٢,٧٥٠	١٩٨,٥٤٥	١٤٢,٩٦٥	٩١,٤٤٠
الغاز الطبيعي	١٥٣,٩٧١	١١٢,٤٧٢	٤٣,٤٦٢	١٦٨,٨٤٤	٣٠٣,٠٩٨	٢٢٢,٦٢٤	١٣٨,٧٥٦	٨٦,٨٠١
	(٣٦.٦)-	(٢٨.٦)-	(٤٣.١)-	(٢٤.٢)-	(١١٨.٤)	(٦٠.٤)	(٥٩.٩)	(٣٩.٩)-
استخراجات أخرى	٥٤,٣٨٠	٣٦,٢٧٧	١٧,٦٤٤	٧٢,٧١٤	٦٥,٨٩٠	٥٥,٩١٤	٤٥,٢١٩	٣٦,٦٠٠
الصناعات التحويلية:	٧٦٨,٧٢٨	٥١٠,٥٥٨	٢٤٣,٩٨٧	٩٤٢,٤٠٨	٨٤٦,٨٩٠	٧١٨,٥٧٠	٥٧٠,٥٩٠	٤٥٦,٢٩٩
تكرير البترول	١٩٦,٢٢٤	١٢٢,٧٢٠	٣٩,٨٧٩	٢٣٦,٦٧٦	١٨٩,٨٦٠	١٦٤,١٤٩	١٣٤,٠٥٠	١١٣,٩٠٩
تحويلية أخرى	٥٧٢,٥٠٣	٣٨٧,٨٣٨	٢٠٤,١٠٨	٧٠٥,٧٣١	٦٥٧,٠٣٠	٥٥٤,٤٢١	٤٣٦,٥٤٠	٣٤٢,٣٩٠
الكهرباء	٧١,١٥٩	٤٥,٧٣٩	٢٤,٠٧٦	٩٣,٧٢٧	٨٧,١٦٦	٧٣,٧٤٣	٥٨,٣٢٠	٤٦,٤٢٢
المياه	٢٤,٣٩١	١٦,٨٦٨	٨,٢٠٤	٣٢,٠٩٥	٢٩,٣٠٣	٢٤,٩٥٣	٢٠,٢٠٤	١٦,٣٤٩
التشييد والبناء	٢٧٦,٤٧٦	١٨٤,٠٠٦	٨٣,٤٧٥	٣٧١,٤٥٧	٣٢٠,٨١٩	٢٥٧,١١٦	١٩٥,٠٩٨	١٤٥,٤٥٠
	(٢٠.٢)	(٢١.٦)	(٢٦.٩)	(٤٤.٥)	(٦٤.٤)	(٣١.٨)	(٣٤.١)	(٢١.٧)
إجمالي الخدمات الإنتاجية	١,٣٠١,٧٦٢	٩٢٤,١٠٣	٤٥٤,٤٣٥	١,٦٧٦,٣٦٨	١,٥٢٤,٤٥٩	١,٢٨٤,٩٥١	١,٠٠٤,٣٤٥	٧٧٤,٧٠٧
	(١١.٤)	(١٢.٣)	(١٣.٧)	(١٠.٠)	(١٨.٦)	(٢٩.٠)	(٢٨.٦)	(١٢.٦)
النقل والتخزين	٢٠١,٧٣٧	١٤٢,٥٣٩	٧٦,١٣٤	٢٧٧,٨٦٥	٢٤٠,٠٧٩	٢٠٠,٨٨٥	١٥٩,١٧٣	١٢٥,٩٠٨
الإتصالات	٩١,٨٧٦	٦١,٣١٧	٢٩,٢٢٠	١٢١,٧١٠	١٠٢,٤٩١	٨٧,٥٩٣	٧٠,٢٤٠	٥٤,٠٠٠
قناة السويس	٧٠,٥٧٦	٤٩,٧٦٩	٢٤,٧٩٥	٩١,٩٦٩	١٠٠,٩٣٧	٩٧,٠٣٧	٧٦,٧١٤	٤١,٢١٥
	(٧.٢)-	(٤.٠)-	(٢.٢)-	(٨.٩)-	(٤.٠)	(٢٦.٥)	(٨٦.١)	(٤.٦)
تجارة الجملة و التجزئة	٦١٧,١٦٩	٤٤٨,٦٨٢	٢١١,٦٥١	٨٠٣,٢١٢	٧٠٧,٤١٦	٥٩٤,٧٨٧	٤٧٣,٢٣٥	٣٧٤,٧٤٥
الوساطة المالية و الأنشطة المساعدة	١٦٦,٦٦٤	١١٢,٨٧٥	٥٧,٩٧٩	٢١١,٠٠٨	١٩٤,٥٨١	١٦٦,٢٩١	١٣٣,٧٨٢	١٠٨,٨١٢
التأمين و التأمينات الإجتماعية	٣٠,٩٦٥	٢١,١٩٩	١١,١٢٧	٤١,٥٨٨	٣٨,٤٦٥	٣٢,٩٩٦	٢٦,٦٣٥	٢١,٦١٥
المطاعم والفنادق	١٢٢,٧٧٥	٨٧,٧٢٣	٤٣,٥٣١	١٢٩,٠١٥	١٤٠,٤٩٠	١٠٥,٣٦٢	٦٤,٥٦٧	٤٨,٤١٤
	(٧.٨)	(١٢.٢)	(٨.٨)	(٨.٢)	(٣٣.٣)	(٦٣.٢)	(٣٣.٤)	(١٧.٨)-
إجمالي الخدمات الإجتماعية	٩٧٣,١٣٢	٦٥٠,٦٢٨	٣٣٤,١١٠	١,٣٢٩,٨٠٢	١,١٦١,٦٩٥	١,٠٠٠,٣٨٦	٨٤٣,١١٤	٧٠١,٤٦٣
	(١٤.٣)	(١٣.٩)	(١٤.١)	(١٤.٥)	(١٦.١)	(١٨.٦)	(٢٠.٢)	(١٤.٧)
الأنشطة العقارية	٤٥١,٤٩٨	٣٠٢,٦٤٥	١٦٠,٥٢٧	٦١٨,٢٧٨	٥٣٩,٢٨٠	٤٥١,٥٥٥	٣٥٨,١٩٦	٢٧٩,٩١٤
الحكومة العامة	٢٨٩,٩٢٠	١٩٢,٩٣٨	٩٤,٤٥٣	٤٠١,٦٩٨	٣٤٩,٤٨٤	٣١٩,٤٧١	٣٠١,٧٧٢	٢٧٦,٤٨٨
خدمات التعليم	٧٩,١١٤	٥٢,٥١٥	٢٦,٣٥٤	١٠٦,٥٤١	٩٤,٦٧٠	٨٠,٠١٤	٦٣,٩٠٧	٥٠,٥١٩
الصحة	١٠٠,٢٩٤	٦٧,٦٠٠	٣٤,٤٣٤	١٣٢,٦١٢	١١٧,٠٣٣	٩٨,٦٧٤	٧٨,٩٣٤	٦٢,٨١٦
الخدمات الأخرى ^{١/}	٥٢,٣٠٧	٣٤,٩٣٠	١٨,٣٤٢	٧٠,٦٧٣	٦١,٢٢٩	٥٠,٦٧٣	٤٠,٣٠٤	٣١,٧٢٦

المصدر: وزارة التخطيط والمتابعة والإصلاح الإدارى.

() معدل النمو عن الفترة المقلبة فى العام السابق.

بيان معدل.

* بيان مبدئى، وقابل للتعديل.

١/ يشمل المعلومات.

جدول (٣): إجمالي الإستثمارات موزعة بحسب القطاعات الإقتصادية

(يوليو-يونيو ٢٠١٨/٢٠١٩)*^{١/}

(مليون جنيه)

قطاع حكومى	هينات اقتصادية	قطاع أعمال عام	مشروعات قومية	قطاع خاص	إجمالى	نسبة الى إجمالى الإستثمارات	
الإجمالى العام	١٢٣٩٣٧	٧٢٥٢٥	٧٧٨٧٦	١٩٣٣٤٤	٥٤٠١٧٦	٩٢٢٥٠٠	١٠٠
القطاع السلعى	١٩٥٢٣	٩٤٨٢	٧٠٨٢٣	١٤٢٥٨٨	٣٠٦٤٤٦	٤٠٦٢٧٣.٩	٤٤.٠
الزراعة والرئ والصيد	٦٤٥٩	١٣١	-	-	١٧٥٢٠	٤٩٢١٠.٣	٥.٣
البترول الخام والتعدين والغاز الطبيعى ^{٢/}	١١٥	٣١	٧٣٧١	٢٢٨٠	١١٠٤٤٦	١٢٠٢٤٢.٦	١٣.٠
الصناعات التحويلية والمنتجات البترولية	٤٠٧٥	٤٥	٧٦٥١	٤١٦٤٨	٥٦٠٠٠	١٠٩٤١٩.٦	١١.٩
الكهرباء والمياه	٨٠٨٢	٩٢٧٢	٥٤٨٣٨	٤٢٥٦٠	١٠٦٥٠٠	٢٢١٢٥١.٨	٢٤.٠
التشييد والبناء	٧٩٢	٣	٩٦٢	٣١٠٠٠	١٥٩٨٠	٤٨٧٣٧.٦	٥.٣
الخدمات الإنتاجية	٢٤٣٥٦	٢٥٧٩٠	٦٦٩٠	٢٨٢٨٨	١١٠٦٧٣	١٩٥٧٩٦.٣	٢١.٢
النقل والإتصالات ^{٣/}	٢٤٣٤٢	٢١٠١٥	٤٨٥٤	٢٧٩٨٠	٧٧٢٧٣	١٥٥٤٦٣.٨	١٦.٩
تجارة الجملة والتجزئة	-	٤٧٣٨	٢٦١	٣٠٨	٢٦٥٠٠	٣١٨٠٦.٩	٣.٤
الخدمات المالية، التأمين والضمان الإجتماعى	-	-	٥٤٦	-	-	٥٤٦.١٠	٠.٦
السياحة	١٤	٣٦	١٠٢٩	-	٦٩٠٠	٧٩٧٩.٥	٠.٩
الخدمات الإجتماعية	٨٠٠٥٨	٣٧٢٥٤	٣٦٤	٢٢٤٦٨	١٢٣٠٥٧	٢٦٣٢٠٠.٢	٢٨.٥
الإسكان والأنشطة العقارية	١٩٨٥٥	٥٣٠	-	-	٨٣١٠٠	١٠٣٤٨٤.٠	١١.٢
الخدمات التعليمية	١٧٠٣٤	١١٣٠	-	-	١٠٥٠٠	٢٨٩٦٤.١	٣.١
الخدمات الصحية	٨٧٦٢	١٠٨٧	-	-	٩٢٥٧	١٩٤٦١.٠	٢.١
خدمات أخرى ^{٤/}	٣٤٤٠٨	٣٤٥٠٨	٣٦٤	٢١٨١٢	٢٠٢٠٠	١١١٢٩١.١	١٢.١
استثمارات مركزية أخرى	-	-	-	-	-	٥٧٢٢٩.٤	٦.٢

ملاحظات: الرقم القياسى للإنتاج للقطاعات الإقتصادية الرئيسية (٢٠٠٦-٢٠٠٧ = ١٠٠)

الرقم القياسى العام للإنتاج	٢٠١٧/٢٠١٦				٢٠١٨/٢٠١٧			
	يوليو- سبتمبر	أكتوبر- ديسمبر	يناير- مارس	أبريل- يونيو	يوليو- سبتمبر	أكتوبر- ديسمبر	يناير- مارس	أبريل - يونيو
الرقم القياسى العام للإنتاج	١٢٠.٣	١٢٦.١	١٢٠.١	١١٧.٨	١٣٢.٩	١٣٧.٧	١٢٥.٨	١٢٤.٣
الصناعات التحويلية ^{٥/}	١١٦.٧	١٢٩.٥	١٢٤.٣	١١٢.٧	١٢٤.٨	١٣٥.٢	١٢٨.٨	١٢٢.٩
منتجات بترول	١٥٠.١	١٤٣.١	١٤٠.٦	١٣٣.٠	١٣٦.٧	١٣٢.٤	١٢٠.٨	١٢١.٦
غاز طبيعى	١٥٤.٨	١٥٢.١	١٤٥.٨	١٥٧.٠	١٨٢.٠	١٨٢.٤	١٥٨.٩	١٦٦.٣
الكهرباء	١٦٩.٧	١٦٢.٠	١٥٤.٠	١٤٩.٧	١٦٥.٠	١٦١.٥	١٥٥.٥	١٦٤.٥
التشييد والبناء	١٥١.٠	١٩٠.٢	١٤٧.٨	١٤٤.٨	١٦٠.٣	٢٠٩.٢	١٤٤.٠	١٢١.٢
النقل ^{٦/}	٥٧.٧	٥٧.٦	٥٦.٦	٦٠.٤	٦٠.٩	٦٤.٨	٥٩.٢	٥٨.٩
قناة السويس ^{٧/}	١٢٩.٦	١١٨.٢	١١٦.١	١١٦.٩	١٣٨.٠	١٣٦.٣	١٣١.٤	١٣٠.٨
السياحة	٥١.١	٥٦.٧	٦٧.٨	٧٢.٢	١٠١.٢	١٠١.٤	١٠٠.٠	١٠٨.٤

المصدر: وزارة التخطيط والمتابعة والإصلاح الإدارى.

* بيان مبدئى.

-- بيان غير متاح.

١/ لا يشمل التغير فى المخزون.

٢/ يشمل البترول الخام، الغاز الطبيعى واستخراجات أخرى.

٣/ يشمل قناة السويس والمعلومات.

٤/ يشمل الصرف الصحى والتسويات واحلال وصيانة الأصول.

٥/ تمت مراجعة البيانات الخاصة بمؤشر الصناعات التحويلية و التشييد و البناء خلال الفترة من ديسمبر ٢٠١٦ حتى ديسمبر ٢٠١٧.

٦/ لا يتضمن قناة السويس.

٧/ على أساس قيمة متحصلات قناة السويس بالدولار الأمريكى.

القسم الثالث

الأسعار المحلية

جدول (٤)	معدلات التضخم السنوية في الأرقام القياسية للأسعار المحلية-----	١٧
جدول (٥)	معدلات التضخم السنوية لأسعار المستهلكين-----	١٨
جدول (٦)	معدل التضخم السنوى لأسعار المنتجين طبقاً للنشاط الأقتصادي-----	١٩
جدول (٧)	معدل التضخم السنوى لأسعار المنتجين طبقاً للإستخدام النهائى-----	٢٠
جدول (٨)	معدل التضخم السنوى لأسعار المنتجين طبقاً لدرجة التصنيع-----	٢٠
جدول (٩)	تطور أسعار الصرف-----	٢١

جدول (٥): معدل التضخم السنوى لأسعار المستهلكين^{١/}
(نسبة التغير)

بيان ربع سنوي ^{٢/}					بيان شهري ^{٣/}				
يوليو - سبتمبر ٢٠١٩ ^{٤/} يناير - مارس ٢٠٢٠ابريل - يونيو ٢٠٢٠يوليو - سبتمبر ٢٠٢٠					اكتوبر ٢٠١٩ ^{٤/} يوليو ٢٠٢٠اغسطس ٢٠٢٠سبتمبر ٢٠٢٠اكتوبر ٢٠٢٠				
معدل التضخم لأسعار المستهلكين					٣,١	٤,٢	٣,٤	٣,٧	٤,٥
الطعام والشراب					-٤,٨	-١,٥	-٤,١	-٢,٦	-٠,٧
المشروبات الكحولية والدخان					١,٦	١٣,٠	١٢,٥	١١,٧	١١,٦
الملابس والاقمشة و أغطية القدم					٦,١	١,٦	٢,٠	٢,٣	٣,٦
المسكن والمياه و الكهرباء و الوقود					٤,٤	٠,٥	٠,٤	٤,٦	٤,٨
الاثاث و المعدات المنزلية و الصيانة					١,٨	٣,٣	٣,٤	٣,٩	٤,٥
الرعاية الصحية					١١,٧	٩,٣	٩,٧	٦,٤	٥,٧
النقل والمواصلات					١٦,٣	٧,٦	٨,٩	٣,٦	٤,١
الاتصالات السلكية واللا سلكية					٢,٠	٤,٥	٤,٣	٢,٥	٢,٥
الثقافة والترفيه					١٥,٣	٢,٠	١,٧	٨,١	٣,١
التعليم					٢١,٨	٢١,٨	٢١,٨	٢٢,٠	٢٠,٠
المطاعم و الفنادق					١١,٥	٨,٩	٨,٧	٨,٤	٦,٧
خدمات متنوعة					٥,٩	٣,٩	٣,١	٣,٩	٨,٧

المصدر: الجهاز المركزى للتعبئة العامة والإحصاء.
١/ في حضر الجمهورية.

٢/ التغير فى الرقم القياسى عن الفترة المقابلة فى العام السابق. بدءاً من الفترة يوليو-سبتمبر ٢٠١٠ تعكس البيانات السلسلة الجديدة لأسعار المستهلكين والتي تستخدم شهر يناير ٢٠١٠ كشهر أساس، بالإضافة إلى إستخدام أوزان جديدة للمجموعات السلعية الرئيسية مستخرجة فى ضوء نتائج بحث الدخل والإنفاق والإستهلاك لعام ٢٠٠٨/٢٠٠٩.

٣/ التغير فى الرقم القياسى عن الشهر المقابل فى العام السابق . بدءاً من يناير ٢٠٠٩ تعكس البيانات السلسلة الجديدة لأسعار المستهلكين والتي تستخدم شهر يناير ٢٠١٠ كشهر أساس.

٤/ قام الجهاز المركزى للتعبئة العامة والإحصاء بإستحداث سلسلة جديدة للأرقام القياسية لأسعار المستهلكين بدءاً من سبتمبر ٢٠١٩ ، وذلك بإستخدام عام ٢٠١٨/٢٠١٩ سنة أساس للسلسلة الجديدة، وبإستخدام أوزان جديدة للمجموعات السلعية الرئيسية مستخرجة فى ضوء نتائج بحث الدخل والإنفاق والإستهلاك لعام ٢٠١٧/٢٠١٨. هذا، وتجدر الإشارة إلى أن سلسلة أسعار المستهلكين ما قبل أغسطس ٢٠١٩ مبنية على أساس شهر يناير ٢٠١٠ ، كما إعتمدت الأوزان السابقة على بحث الدخل والإنفاق والإستهلاك للعام المالى ٢٠٠٨/٢٠٠٩ .

جدول (٦): معدل التضخم السنوى لأسعار المنتجين طبقاً للنشاط الإقتصادي^{١/}
(نسبة التغير)

بيان ربع سنوى ^{١/٢}					بيان شهري ^{١/٣}				
اكتوبر- ديسمبر ٢٠١٦	ابريل- يونيو ٢٠١٧	يوليو- سبتمبر ٢٠١٧	اكتوبر- ديسمبر ٢٠١٧	يناير- ١٧	اكتوبر- ١٧	نوفمبر- ١٧	ديسمبر- ١٧	يناير- ١٨	
٢٠,٤	٣٦,٣	٣٨,٦	٩,٣	٣٧,٢	٣٥,١	٢٧,٩	٢٦,٩	٢٥,٠	
١٥,٢	٣٢,٩	٣٠,٠	١,١-	٢٧,٢	٣٢,٠	٢٨,٢	٢٦,٩	٢٣,١	
١٥,٥	٣٣,٦	٣٠,٧	٠,٩-	٢٧,٩	٣٣,١	٢٩,٤	٢٤,٦	٢١,٥	
١١,٤	٢٢,٨	٢٠,٣	١,٥-	١٨,٦	١٦,٣	١٢,٠	٦٣,٥	٤٦,٣	
٨,٠	٩,٨	١٢,٨	٤٢,٣	٥٠,١	١٥,٧	٢٣,٤	٢٣,٠	٢٧,٦	
٨,٩	١٠,٢	١٣,٨	٤٣,٤	٥٢,٠	١٥,٨	٢٣,٧	٢٣,٢	٢٧,٨	
-٢٢,٤	٥,٩-	٢١,٣-	١٠,٩-	٩,٢-	٨,٢	٧,٤	٤,٤	٥,٥	
٢٩,٥	٥١,٣	٦٠,٠	١١,٦	٤٩,٧	٤٨,٥	٢٩,٥	٣٠,٤	٢٣,٩	
١٦,٤	٤٦,٧	٤٦,١	٨,٦	٣١,٤	٣٧,٨	٣٠,٦	٣٢,١	٢٢,٢	
٢٩,٦	٢٩,٦	٢٩,٦	١,٢	٢٩,٦	٩,٦	٩,٦	١١,٦	١١,٦	
٣٢,١	٢٣,١	١٦,٢	١٥,٥-	٤٠,٥	١٠,٩	١٠,٩	٢٠,٧	١٦,٤	
٨,٢	٥٩,٣	٥١,٤	٢٨,٢	٥٥,٩	٤٨,٠	٤٨,٠	٥٢,٠	١٥,٤	
٠,٨	٥٧,٥	٦٠,٤	٤٧,٧	٣٠,٣	٦٨,٨	٦٨,٨	٤٦,١	٢٣,٥	
٥,٣	٢٩,٠	٢٩,٠	٢٩,٨	٢٩,٠	٢٧,٦	٢٧,٦	٥٢,٢	٤٥,٧	
١٧,٣	٤٣,٥	٤٤,٣	١٣,٢	٤٧,٥	٤٤,٦	٣٨,٠	٣٥,٠	٢١,٧	
١٨,١	٦٥,٣	٧٥,٨	٣٨,١	٣٣,٦	٥٠,٩	٥٠,٩	٤٩,٥	٤١,٨	
٠,٠	٠,٠	٠,٠	٤,٩-	٠,٠	٠,٠	٠,٠	٥,٦	٢٦,٠	
٣٥,٨	٤٨,٤	٩١,١	١١,٦	٤٨,٣	٧٥,٢	٢٩,٨	٤١,٦	٤١,٧	
٤,٦	٣٩,٣	٤١,٤	١٢,٠	١٨,٣	٣٣,٨	٣٢,٥	٣٨,٣	٢٤,٦	
٤٧,١	٣٤,٩	٢٧,١	١٥,٦	٤٦,٨	٢٧,١	٢٧,١	٢٥,١	٢٥,١	
٢٢,١	٥٣,٥	٦٢,٤	٢٦,٩	٤٥,٩	٥٢,٤	٥٢,٤	١٤,٢	٩,١	
١٠,١	٢١,١	٢٥,٥	١,٣	٢٠,٤	٢٠,٥	١٧,٢	٢٣,٤	١٧,٦	
٧٢,٥	٨٢,٨	٩١,٩	١٨,٢	١٢٧,٢	٦٨,٦	٤٢,٦	١٩,٤	١٤,٨	
١٧,٦	٥٠,٩	٥١,٠	٩,٤	٤٣,٨	٤٤,٤	٣٥,٦	٣١,٨	١١,٧	
٢,٨	٣٠,٤	٣٠,٤	٨١,٤	٣٠,٤	٢٦,٩	٢٦,٩	٢٩,٢	٠,٨	
٥٩,٠	٨٨,٦	٦٦,١	٣,١	٨٢,٦	٤٢,٢	٢٢,٦	١٥,٢	٨,٦	
٣٩,٢	٦١,٠	٤٠,٠	٩,٠	٤٨,٥	٢٩,٠	١٢,٥	٤٤,٦	٣٢,٣	
٣٣,٨	٤١,٤	٢٩,١	١٠,١	٣٨,٠	١٥,٧	٣,٧	١,٨	١,٨	
٥,٥	٥,٥	٥,٥	٠,٩-	٥,٥	٣,٤	٣,٤	١,٦	١,٦	
٤,٧	٤٥,٨	٤٦,٢	٣٤,٠	٢٨,١	٤٥,٣	٤٥,٤	٣٣,٤	٢٢,٢	
٩٩,١	٧٥,٥	٥١,٧	١٣,٩-	١٢٦,٠	١٧,٤	١٦,٢	٣٤,٩	٨,٩	
٢٠,٥	٤٠,٩	٣٧,٦	١٠,٩	٢٠,٥	٤١,١	٤١,١	٢٨,١	٢٨,١	
١٤,٣	٠,٠	٨,٩	٤,٥	١٤,٣	٢٦,٦	٢٦,٦	٣١,٤	٣١,٤	
٢٤,٩	٠,٠	١٤,١	١١,٤	٢٤,٩	٤٢,٤	٤٢,٤	٤٦,١	٤٦,١	
٠,٠	٠,٠	٠,٠	٩,٨-	٠,٠	٠,٠	٠,٠	١٠,١	١٠,١	
١٣,٣	١٢,٨	١٠,٨	١١,٧-	١٢,٨	١٢,٨	١,٢	٥,٤	٥,٤	
٦,٨	١٠,٢	١٥,٢	٦,٩-	١٠,٢	١٠,٢	٠,٠	١٠,٤	١٠,٤	
٠,٠	٠,٠	٠,٠	٨,٥-	٠,٠	٠,٠	٠,٠	١٠,٥	١٠,٥	
١٤,٢	١٣,٢	٠,٠	١٢,٧-	١٣,٢	٠,٠	٠,٠	٣,٩	٣,٩	
٥٤,١	٥٤,١	٥٤,١	٠,٣-	٥٤,١	٠,٠	٠,٠	٠,٠	٠,٠	
٣١,١	٣٤,٨	٣٠,٢	٠,٢-	٣٦,٠	٧,٠	٧,٠	٣٠,٨	٢٨,٧	
٥٨,١	٥٦,٥	٤٦,١	١٢,٣	٦٤,٥	٤,٨	٤,٨	٤١,٥	٤١,٦	
٥,٣	١٢,٥	١٢,٤	١٤,٠-	٨,٩	١٠,١	١٠,١	٢٦,٣	٢٣,٢	
٠,٠	٠,٠	٠,٠	٢,٣-	٠,٠	٠,٠	٠,٠	٤,٦	٤,٦	

المصدر: الجهاز المركزى للتعبئة العامة والإحصاء.

١ / قام الجهاز المركزى للتعبئة العامة والإحصاء بإصدار رقم قياسى لأسعار المنتجين بدءاً من سبتمبر ٢٠٠٧ ، وذلك بإستخدام أسعار السلع والخدمات للسنة المالية (٢٠٠٤-٢٠٠٥) كفترة أساس لسلسلة الأرقام القياسية، كما تم إستخراج الأوزان بإستخدام متوسط عامى (٢٠٠٢-٢٠٠٣ ، ٢٠٠٣-٢٠٠٤) للقيم الإجمالية للإنتاج الصناعى والزراعى والخدمى.

٢/ التغير فى الرقم القياسى عن الفترة المقابلة فى العام السابق.

٣/ التغير فى الرقم القياسى عن الشهر المقابل فى العام السابق .

جدول (٧): معدل التضخم السنوى لأسعار المنتجين طبقاً للإستخدام النهائى ^{١/}

بيان ربع سنوي ^{٢/}					بيان شهري ^{٣/}				
اكتوبر- ديسمبر ٢٠١٦	ابريل- يونيو ٢٠١٧	يوليو- سبتمبر ٢٠١٧	اكتوبر- ديسمبر ٢٠١٧	يناير- ١٧	اكتوبر- ١٧	نوفمبر- ١٧	ديسمبر- ١٧	يناير- ١٨	
٢٠,٤	٣٦,٣	٣٨,٦	٩,٣	٣٧,٢	٣٥,١	٢٧,٩	٢٦,٩	٢٥,٠	معدل التضخم لأسعار المنتجين
٣٥,٨	٤٨,٤	٩١,١	١٢,٧	٤٨,٣	٧٥,٢	٢٩,٨	-٥٠,٧	٢٧,٧	مواد الوقود
٢٨,٥	٣١,٤	٣١,٨	٦,١	٧٣,٢	٢٠,٥	٢٣,٣	-٢١,٨	٩,٤	المواد الخام
٣١,٢	٤٤,٧	٤٩,٤	١٤,٤	٥٢,٢	٣٨,٦	٢٥,٤	-١٥,٩	٢٧,٨	السلع الوسيطة
١٢,٦	-٨,٤	-١٩,٧	-٥١,٠	٢٥,٧	-٥٠,٩	-٤٧,٩	-٥٤,٢	٢٦,٦	السلع الإستهلاكية غير المعمرة
١١,١	٣٧,٨	١٤٣,٦	١٢٥,٥	٣٧,٩	١٩٥,١	١٧٥,٩	٧,٥	١٣,٧	السلع الإستهلاكية المعمرة
٩,٩	٩٣,٨	١٦,٥	٩,٢	١٥,٣	١٢,٣	٦,٣	٩,٢	٤,٢	السلع الإستثمارية

جدول (٨): معدل التضخم السنوى لأسعار المنتجين طبقاً لدرجة التصنيع ^{١/}

بيان ربع سنوي ^{٢/}					بيان شهري ^{٣/}				
اكتوبر- ديسمبر ٢٠١٦	ابريل- يونيو ٢٠١٧	يوليو- سبتمبر ٢٠١٧	اكتوبر- ديسمبر ٢٠١٧	يناير- ١٧	اكتوبر- ١٧	نوفمبر- ١٧	ديسمبر- ١٧	يناير- ١٨	
٢٠,٤	٣٦,٣	٣٨,٦	٩,٣	٣٧,٢	٣٥,١	٢٧,٩	٢٦,٩	٢٥,٠	معدل التضخم لأسعار المنتجين
٢٦,٧	٣٤,٦	٦١,٤	٢٢,٣	٦٤,٧	٤٨,٩	٢٧,٣	-٣,٧	٣١,١	مواد الوقود
٩٠,٤	٩٠,٤	٩٠,٤	-١٢,٢	٩٠,٤	٠,٠	٠,٠	-٣٦,٦	١١,٦	القطن
١٣,٦	٣١,٦	٢٨,٧	-٢,٠	٢٥,٧	٣٢,٧	٢٥,١	-٦١,٦	١٩,٨	المواد الخام
١٢,٨	٣١,٣	٢٩,٦	١١,١	٢٥,٠	٣٠,١	١٧,٥	-١٣,١	١١,٦	السلع النصف مصنعة
٢٩,٠	٤٩,٥	٥٠,٠	١٠,٨	٥٠,٦	٣٨,٨	٢٩,١	-٣٠,٧	٢١,٧	السلع تامة الصنع

المصدر: الجهاز المركزى للتعبئة العامة والإحصاء.

١/ قام الجهاز المركزى للتعبئة العامة والإحصاء بإصدار رقم قياسى لأسعار المنتجين بدءاً من سبتمبر ٢٠٠٧ ، وذلك بإستخدام أسعار السلع والخدمات للسنة المالية (٢٠٠٤-٢٠٠٥) كفترة أساس لسلسلة الأرقام القياسية، كما تم إستخراج الأوزان بإستخدام متوسط عامى (٢٠٠٢-٢٠٠٣ ، ٢٠٠٣-٢٠٠٤) للقيم الإجمالية للإنتاج الصناعى والزراعى والخدمى.

٢/ التغير فى الرقم القياسى عن الفترة المقابلة فى العام السابق.

٣/ التغير فى الرقم القياسى عن الشهر المقابل فى العام السابق .

جدول (٩): تطور أسعار الصرف

السوق العالمي		السوق المحلي		متوسط سنوي ^{١/}	
(دولار أمريكي / وحدة من العملة)		(جنيه مصري / وحدة من العملة) ^{١/}			
جنيه إسترليني	يورو	جنيه إسترليني	دولار أمريكي		
٢,٠٠٢	١,٣٧٠	٧,٨٣٦	١١,٤٤٨	٥,٦٣٦	٢٠٠٧
١,٨٥٥	١,٤٧١	٨,٠٧٨	١٠,١٨٦	٥,٤٣١	٢٠٠٨
١,٥٦٥	١,٣٩٤	٧,٨٠٤	٨,٧٦٤	٥,٥٤٢	٢٠٠٩
١,٥٤٦	١,٣٢٩	٧,٥٤١	٨,٧٨٣	٥,٦٢٢	٢٠١٠
١,٦٠٤	١,٣٩٣	٨,٢٧٧	٩,٥٣٥	٥,٩٣٣	٢٠١١
١,٥٨٥	١,٢٨٦	٧,٨٠١	٩,٦١٤	٦,٠٥٦	٢٠١٢
١,٥٦٤	١,٣٢٨	٩,١٢٦	١٠,٧٤٩	٦,٨٦٩	٢٠١٣
١,٦٤٨	١,٣٢٩	٩,٤١٣	١١,٦٧٢	٧,٠٧٩	٢٠١٤
١,٥٢٩	١,١١٩	٨,٥٥٨	١١,٧٨٥	٧,٦٩٣	٢٠١٥
١,٣٥٢	١,١٢٢	١١,٠٤٤	١٣,٤٥٦	١٠,٠١٨	٢٠١٦
١,٢٨١	١,١٢٦	١٩,٨٧٦	٢٢,٨٥٨	١٧,٧٩٣	٢٠١٧
١,٣٣٠	١,٢٢٣	٢٠,٩٧٦	٢٣,٧٠٨	١٧,٧٨٥	٢٠١٨
١,٢٧٧	١,١١٩	١٨,٨٣٩	٢١,٤٨٩	١٦,٧٧٥	٢٠١٩
متوسط شهري					
١,٢٨٦	١,١٥٣	٢٠,٦٣٠	٢٣,٠١٠	١٧,٨٣٤	أغسطس-١٨
١,٣٠٤	١,١٦٥	٢٠,٨٥٠	٢٣,٣٣٧	١٧,٨٥٦	سبتمبر-١٨
١,٣٠٢	١,١٤٩	٢٠,٥٨٢	٢٣,٣٢٥	١٧,٨٥٩	أكتوبر-١٨
١,٢٨٩	١,١٣٧	٢٠,٣٥٥	٢٣,١٠٠	١٧,٨٦١	نوفمبر-١٨
١,٢٦٧	١,١٣٨	٢٠,٣٨٢	٢٢,٧٠٨	١٧,٨٦٥	ديسمبر-١٨
١,٢٨٩	١,١٤٢	٢٠,٤١٣	٢٣,٠٥٠	١٧,٨٠٥	يناير-١٩
١,٣٠٠	١,١٣٥	١٩,٩٥٤	٢٣,٨٦١	١٧,٥٣٠	فبراير-١٩
١,٣١٦	١,١٢٩	١٩,٦٣٩	٢٢,٨٨٦	١٧,٣٨١	مارس-١٩
١,٣٠٢	١,١٢٣	١٩,٣٨٨	٢٢,٤٧٨	١٧,٢٢٣	أبريل-١٩
١,٢٨٦	١,١١٨	١٩,٠٥٣	٢١,٩٠٣	١٦,٩٧٢	مايو-١٩
١,٢٦٧	١,١٢٩	١٨,٨٥٩	٢١,١٧١	١٦,٦٨٤	يونيو-١٩
١,٢٤٨	١,١٢٢	١٨,٦٣٥	٢٠,٧٣٣	١٦,٥٥٧	يوليو-١٩
١,٢١٥	١,١١٢	١٨,٤٣٠	٢٠,١٣٥	١٦,٥١٩	أغسطس-١٩
١,٢٣٥	١,١٠١	١٨,٠٥٥	٢٠,٢٥٧	١٦,٣٤٨	سبتمبر-١٩
١,٢٦٥	١,١٠٦	١٧,٩٤٩	٢٠,٥٤١	١٦,١٧٧	أكتوبر-١٩
١,٢٨٨	١,١٠٥	١٧,٨٢٩	٢٠,٧٧٧	١٦,٠٧٣	نوفمبر-١٩
١,٣١١	١,١١١	١٧,٨٦٧	٢١,٠٨٢	١٦,٠٣٠	ديسمبر-١٩
١,٣٠٧	١,١١٠	١٧,٦٥٧	٢٠,٧٩٠	١٥,٨٢٩	يناير-٢٠
١,٢٩٧	١,٠٩٢	١٧,١٢٤	٢٠,٣٥١	١٥,٦٢٨	فبراير-٢٠
١,٢٣٨	١,١٠٦	١٧,٣٧٧	١٩,٤٥٣	١٥,٦٦٤	مارس-٢٠
١,٠٨٧	١,٢٤١	١٧,١٢٨	١٩,٥٦٠	١٥,٦٩٩	أبريل-٢٠
١,٢٣٠	١,٠٩١	١٧,٢٢١	١٩,٤١٦	١٥,٧١٦	مايو-٢٠
١,٢٥١	١,١٢٥	١٨,١٨٧	٢٠,٢٢٣	١٦,١٠٢	يونيو-٢٠
١,٢٦٦	١,١٤٥	١٨,٣٢٨	٢٠,٢٥٩	١٥,٩٤٤	يوليو-٢٠
١,٣١٣	١,١٨٢	١٨,٨٤٥	٢٠,٩٢٧	١٥,٨٨٤	أغسطس-٢٠
١,٢٩٦	١,١٧٩	١٨,٥٦٤	٢٠,٤٠٠	١٥,٧٢٤	سبتمبر-٢٠
١,٢٩٨	١,١٧٧	١٨,٤٩٠	٢٠,٣٩٣	١٥,٦٥٦	أكتوبر-٢٠

المصدر : البنك المركزي المصري ، رويترز ، Oanda (www.oanda.com) .

١/ متوسط أسعار البيع والشراء. (نقطة المنتصف). تم مراجعة البيان من فبراير ٢٠١٧ وفقاً لمتوسط سعر صرف الجنيه مقابل الدولار وفقاً لبيانات البنك المركزي المصري.

٢/ متوسط ميلادي.

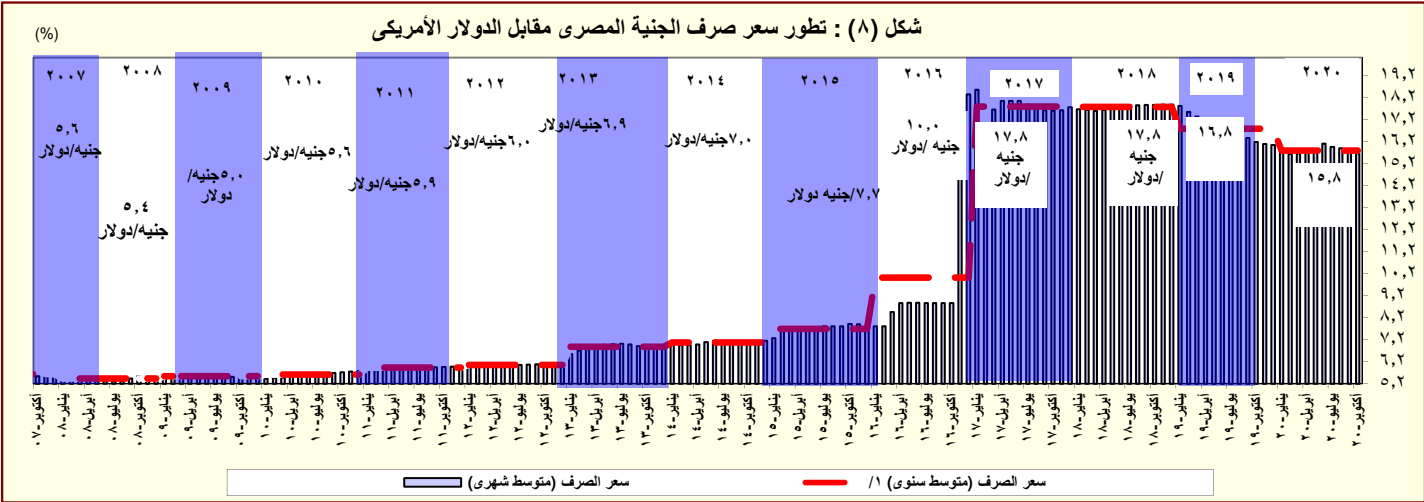

المصدر: البنك المركزي المصري و رويترز.
١/ متوسط ميلادي.

القسم الرابع

مؤشرات المالية العامة

ملخص المعاملات المالية للحكومة-----	٢٥	جدول (١٠)
ملخص المعاملات الرئيسية للموازنة العامة : القطاع الحكومي -----	٢٦-٢٧	جدول (١١)
هيكل الإيرادات العامة (الإيرادات الضريبية)-----	٢٨	جدول (١٢ - أ)
هيكل الإيرادات العامة (الإيرادات غير الضريبية)-----	٢٩	جدول (١٢ - ب)
توزيع المتحصلات الجمركية بحسب التصنيف الوظيفي للواردات -----	٣٠	جدول (١٣)
هيكل المصروفات العامة-----	٣١-٣٢	جدول (١٤)

جدول (١٠) : ملخص المعاملات المالية للحكومة

(مليون جنيه)

٢٠٢١/٢٠٢٠	٢٠٢٠/٢٠١٩	٢٠١٩/٢٠١٨	٢٠١٨/٢٠١٧	٢٠١٧/٢٠١٦	٢٠١٦/٢٠١٥		٥/ ٢٠١٥/٢٠١٤		
موازنة	موازنة	فعلى	فعلى	فعلى	فعلى		فعلى		
قطاع ^{١/} الموازنة	قطاع ^{١/} الموازنة	قطاع ^{١/} الموازنة	قطاع ^{١/} الموازنة	قطاع ^{١/} الموازنة	قطاع ^{٢/} الحكومة العامة	قطاع ^{٢/} الموازنة	قطاع ^{٢/} الحكومة العامة	قطاع ^{١/} الموازنة	
١,٢٨٨,٧٥٣	١,١٣٤,٤٢٤	٩٤١,٩١٠	٨٢١,١٣٤	٦٥٩,١٨٤	٥٤٩,٠٨٠	٤٩١,٤٨٨	٥٣٨,٣٧٨	٤٦٥,٢٤١	إجمالي الإيرادات
٩٦٤,٧٧٧	٨٥٦,٦١٦	٧٣٦,١٢١	٦٢٩,٣٠٢	٤٦٢,٠٠٧	٣٥٢,٣١٥	٣٥٢,٣١٥	٣٠٥٩٥٧	٣٠٥,٩٥٧	الإيرادات الضريبية
٢,٢٠٩	٣,٨٠٥	٢,٦٠٩	٣,١٩٤	^{١/} ١٧,٦٨٣	٣,٥٤٣	٣,٥٤٣	٢٥٤٣٧	٢٥,٤٣٧	المنح
٣٢١,٧٦٦	٢٧٤,٠٠٣	٢٠٣,١٨١	١٨٨,٦٣٩	١٧٩,٤٩٤	١٩٣,٢٢٢	١٣٥,٦٣٠	٢٠٦٩٨٤	١٣٣,٨٤٧	إيرادات أخرى
١,٧١٣,١٧٨	١,٥٧٤,٥٥٩	١,٣٦٩,٨٧٠	١,٢٤٤,٤٠٨	١,٠٣١,٩٤١	٨٨٦,٧٧٤	٨١٧,٨٤٤	٨٠٥,٩٢٩	٧٣٣,٣٥٠	إجمالي المصروفات
٣٣٥,٠٠٠	٣٠١,١١٥	٢٦٦,٠٩١	٢٤٠,٠٥٤	٢٢٥,٥١٣	٢١٦,١٥٣	٢١٣,٧٢١	٢٠٠٩٣٣	١٩٨,٤٦٨	الأجور و تعويضات العاملين
١٠٠,٢٠٠	٧٤,٩٢٣	٦٢,٣٦٥	٥٣,٠٨٨	٤٢,٤٥٠	٣٥,٩٣٦	٣٥,٦٦٢	٣١٥٨٠	٣١,٢٧٦	شراء السلع والخدمات
٥٦٦,٠٠٠	٥٦٩,١٣٥	٥٣٣,٠٤٥	٤٣٧,٤٤٨	٣١٦,٦٠٢	٢٢٥,١٩٥	٢٤٣,٦٣٥	١٧٩,٠٣٥	١٩٣,٠٠٨	الفوائد
٣٢٦,٢٨٠	٣٢٧,٦٩٩	٢٨٧,٤٦١	٣٢٩,٣٧٩	٢٧٦,٧١٩	٢٨٥,٥٤٤	٢٠١,٠٢٤	٢٨٢١١٦	١٩٨,٥٦٩	الدعم والمنح والمزايا الإجتماعية
١٠٥,٠٠٠	٩٠,٤٤٢	٧٧,٥٦٥	٧٤,٧٥٨	٦١,٥١٧	٥٤,٥٨٠	٥٤,٥٥١	٥٠٣٤٨	٥٠,٢٧٩	المصروفات الأخرى
٢٨٠,٦٩٨	٢١١,٢٤٥	١٤٣,٣٤٢	١٠٩,٦٨٠	١٠٩,١٤١	٦٩,٣٦٥	٦٩,٢٥٠	٦١٩١٧	٦١,٧٥٠	شراء أصول غير مالية (الاستثمارات)
-٤٢٤,٤٢٥	-٤٤٠,١٣٥	-٤٢٧,٩٦٠	-٤٢٣,٢٧٤	-٣٧٢,٧٥٧	-٣٣٧,٦٩٤	-٣٢٦,٣٥٦	-٢٦٧,٥٥١	-٢٦٨,١٠٩	الميزان النقدي ^{٣/}
٧,٦٦٩	٥,٠٠٥	١,٩٩١	٩,٣٠٦	٦,٨٣٣	٣٢,٦٥٥	١٣,١٣٩	١٦٧٦٣	١١,٣٢١	صافي حيازة الأصول المالية
-٤٣٢,٠٩٤	-٤٤٥,١٤٠	-٤٢٩,٩٥١	-٤٣٢,٥٨٠	-٣٧٩,٥٩٠	-٣٧٠,٣٤٩	-٣٣٩,٤٩٥	-٢٨٤,٣١٤	-٢٧٩,٤٣٠	الميزان الكلى
ملاحظات									
-٦.٣	-٧.٢	-٨.١	-٩.٧	-١٠.٩	-١٣.٧	-١٢.٥	-١١.٦	-١١.٤	الميزان الكلى / الناتج المحلى (%) ^{٤/}
٢.٠	٢.٠	١.٩	٠.١	-١.٨	-٥.٤	-٣.٥	-٤.٣	-٣.٥	الميزان الأولى / الناتج المحلى (%) ^{٤/}
١٨.٨	١٨.٤	١٧.٧	١٨.٥	١٩.٠	٢٠.٣	١٨.١	٢٢.٠	١٩.٠	إجمالى الإيرادات / الناتج المحلى (%) ^{٤/}
٢٥.٠	٢٥.٦	٢٥.٧	٢٨.٠	٢٩.٧	٣٢.٧	٣٠.٢	٣٣.٠	٣٠.٠	إجمالى المصروفات / الناتج المحلى (%) ^{٤/}

المصدر: وزارة المالية

١/ يشمل قطاع موازنة الجهاز الإدارى و المحليات، والهيئات الخدمية العامة.

٢/ تشمل المعاملات المالية لكل من أجهزة الموازنة العامة، وبك الاستثمار القومى، وصناديق التأمين والمعاشات ، ومع مراعاة إستبعاد كافة المعاملات البيئية للجهات الثلاث لمنع إدراجية الحساب.

٣/ العجز الكلي مطروح منه صافى حيازة الأصول المالية.

٤/ تم مراجعة تقديرات الناتج المحلي الإجمالي لتصبح ٥٣٢٢.٣ مليار جنيه في عام ٢٠١٩/٢٠١٨ بدلاً من تقديرات سابقة بنحو ٥٢٥٠.٩ مليار جنيه. في حين تم مراجعة الناتج المحلي الإجمالي للسنة المالية ٢٠٢٠/٢٠١٩ إلى نحو ٥٨٢٠ مليار جنيه بدلاً من ٥٩٦٠.٩ مليار جنيه وذلك وفقاً لأخر أرقام منشورة لوزارة التخطيط والتنمية الاقتصادية.

٥/ تنشر وزارة المالية بيانات أداء الحكومة العامة للعام المالى ٢٠١٥/٢٠١٤ للمرة الأولى، وذلك بعد القيام بتدقيق البيانات مع الجهات المعنية والتي تدخل ضمن نطاق الحكومة العامة.

٦/ ترجع الزيادة فى المنح فى الأساس نتيجة لتلقى منح رأسمالية من دولة الإمارات لتمويل الاستثمارات خلال العام المالى ٢٠١٧/٢٠١٦.

٧/ تعكس بيانات الموازنة العامة للدولة بموجب قانون ربط الموازنة رقم ٨٥ لعام ٢٠٢٠.

جدول (١١) القطاع الحكومي : ملخص المعاملات الرئيسية للموازنة العامة ^{١/ ٢}

(مليون جنيه)

								٢٠٢٠/٢٠٢١		
								موازنة		
٢٠٢١/٢٠٢٠	٢٠٢٠/٢٠١٩	٢٠٢٠/٢٠١٩	٢٠١٩/٢٠١٨	٢٠١٨/٢٠١٧	٢٠١٧/٢٠١٦	٢٠١٦/٢٠١٥	٢٠١٥/٢٠١٤			
يوليو-سبتمبر	يوليو-سبتمبر	موازنة	فعليات							
٢٠٤,٧١٥	١٧٢,٩٧١	١,١٣٤,٤٢٤	٩٤١,٩١٠	٨٢١,١٣٤	٦٥٩,١٨٤	٤٩١,٤٨٨	٤٦٥,٢٤١	١,٢٨٨,٧٥٣	إجمالي الإيرادات	
١٥٠,١٥٤	١٣١,٥٩٨	٨٥٦,٦١٦	٧٣٦,١٢١	٦٢٩,٣٠٢	٤٦٢,٠٠٧	٣٥٢,٣١٥	٣٠٥,٩٥٧	٩٦٤,٧٧٧	الإيرادات الضريبية	
٥٤,٧٥١	٣٨,٤٩٨	٢٩١,١٣٤	٢٥٠,٠٨٠	٢٠٧,٢٣٠	١٦٦,٨٩٧	١٤٤,٧٤٣	١٢٩,٨١٨	٣٥١,٥٨٥	الضريبة على الدخل	
١٢,٥٦٥	١١,٠٨٦	٦٩,٥٣١	٥٨,٩٠٧	٥١,٤١٠	٣٦,٥٣٩	٢٧,٩٩٠	٢١,١٠٧	٧٠,٨٦١	الضرائب على الممتلكات	
٧٤,٢٩٠	٧٣,٤٥٥	٤١٥,٣٥٠	٣٥٠,٥٧٦	٢٩٤,٢٥٧	٢٠٨,٦٢٤	١٤٠,٥٢٥	١٢٢,٩٣٠	٤٦٩,٥٩٨	ضريبة القيمة المضافة	
٨,٥٤٧	٨,٥٥٩	٥١,٧٣٧	٤٢,٠٢٠	٣٧,٩٠٨	٣٤,٢٥٥	٢٨,٠٩١	٢١,٨٦٧	٤٤,٥٠٤	الضرائب على التجارة الدولية (الجمارك)	
١	.	٢٨,٨٦٤	٣٤,٥٣٨	٣٨,٤٩٧	١٥,٦٩١	١٠,٩٦٦	١٠,٢٣٥	٢٨,٢٢٩	ضرائب أخرى	
٥٤,٥٦١	٤١,٣٧٣	٢٧٧,٨٠٨	٢٠٥,٧٩٠	١٩١,٨٣٣	١٩٧,١٧٧	١٣٩,١٧٣	١٥٩,٢٨٤	٣٢٣,٩٧٥	الإيرادات غير الضريبية	
٣١٤	٣٢٣	٣,٨٠٥	٢,٦٠٩	٣,١٩٤	١٧,٦٨٣	٣,٥٤٣	٢٥,٤٣٧	٢,٢٠٩	المنح	
٢٦١	٣٠٤	٣,٤٢٨	١,١٠٠	١,٠٠٦	١٧,٠٤٠	٣,٢٣٦	٢٤,٩٤٢	١,٨٣١	من حكومات أجنبية	
٤٥	١٩	٣٢٢	٧٤٧	٩٠٨	٣٥٤	١٦٩	٣٠٢	٣٥٦	من منظمات دولية	
٨	.	٥٥	٧٦١	١,٢٨٠	٢٨٩	١٣٧	١٩٤	٢٢	من جهات حكومية	
٥٤,٢٤٧	٤١,٠٥٠	٢٧٤,٠٠٣	٢٠٣,١٨١	١٨٨,٦٣٩	١٧٩,٤٩٤	١٣٥,٦٣٠	١٣٣,٨٤٧	٣٢١,٧٦٦	إيرادات أخرى	
١٦,١٧٨	١٤,١٧٧	١٠٩,٨٠٦	٧٠,٣٥٤	٦٩,١١٦	٩١,١٤١	٦٩,٤٥٢	٨١,٤٦٣	١٠٨,٦٢٣	عوائد الملكية	
١٠,٣٩٣	١١,٥٣٢	٥٩,٤٦٥	٥٣,٥٦٥	٥١,٤٣٣	٣٨,٠٥٨	٢٩,٠٥٢	٢٦,٤٥٧	٦٩,٢٦٥	حصولية بيع السلع والخدمات	
٣٦٦	٤٤٩	١,٧٥١	١,٥٢٧	١,٠١٢	١,٩٦٨	١,٣٨١	٨٤٢	١,٩١٢	تعويضات وغرامات	
٣٠٢	١٥٩	١,١٥٤	٢,٣١٦	٢,١٤٣	٢,٩٥٦	١,٤٥٥	٩٠١	١,١٥٨	تحويلات اختيارية	
٢٧,٠٠٨	١٤,٧٣٤	١٠١,٨٢٧	٧٥,٤١٩	٦٤,٩٣٥	٤٥,٣٧١	٣٤,٢٩٠	٢٤,١٨٤	١٤٠,٨٠٨	أخرى	
٣٣٦,٨١٦	٣٠٣,٣٤١	١,٥٧٤,٥٥٩	١,٣٦٩,٨٧٠	١,٢٤٤,٤٠٨	١,٠٣١,٩٤١	٨١٧,٨٤٤	٧٣٣,٣٥٠	١,٧١٣,١٧٨	إجمالي المصروفات	
٧٨,٧٣٦	٧٤,٩٣٦	٣٠١,١١٥	٢٦٦,٠٩١	٢٤٠,٠٥٤	٢٢٥,٥١٣	٢١٣,٧٢١	١٩٨,٤٦٨	٣٣٥,٠٠٠	الأجور و تعويضات العاملين	
١٠,٧٢٠	١٢,٨٣٤	٧٤,٩٢٣	٦٢,٣٦٥	٥٣,٠٨٨	٤٢,٤٥٠	٣٥,٦٦٢	٣١,٢٧٦	١٠٠,٢٠٠	شراء السلع والخدمات	
١٣٥,٠٧٠	١٣٨,٥١٥	٥٦٩,١٣٥	٥٣٣,٠٤٥	٤٣٧,٤٤٨	٣١٦,٦٠٢	٢٤٣,٦٣٥	١٩٣,٠٠٨	٥٦٦,٠٠٠	الفوائد	
٥٤,٧١٤	٣٤,٠٨٧	٣٢٧,٦٩٩	٢٨٧,٤٦١	٢٣٩,٣٧٩	٢٧٦,٧١٩	٢٠١,٠٢٤	١٩٨,٥٦٩	٣٢٦,٢٨٠	الدعم والمنح والمزايا الاجتماعية	
١٧,٦٢٧	١٨,٠٦٤	٩٠,٤٤٢	٧٧,٥٦٥	٧٤,٧٥٨	٦١,٥١٧	٥٤,٥٥١	٥٠,٢٧٩	١٠٥,٠٠٠	المصروفات الأخرى	
٣٩,٩٤٩	٢٤,٩٠٦	٢١١,٢٤٥	١٤٣,٣٤٢	١٠٩,٦٨٠	١٠٩,١٤١	٦٩,٢٥٠	٦١,٧٥٠	٢٨٠,٦٩٨	شراء أصول غير مالية (الاستثمارات)	
١٣٢,١٠١	١٣٠,٣٦٩	٤٤٠,١٣٥	٤٢٧,٩٦٠	٤٢٣,٢٧٤	٣٧٢,٧٥٧	٣٢٦,٣٥٦	٢٦٨,١٠٩	٤٢٤,٤٢٥	الميزان النقدي ^٥	
٢,٨٧٥	١,٠٩٢	٥,٠٠٥	١,٩٩١	٩,٣٠٦	٦,٨٣٣	١٣,١٣٩	١١,٣٢١	٧,٦٦٩	صافي حيازة الأصول المالية	
١٣٤,٩٧٦	١٣١,٤٦١	٤٤٥,١٤٠	٤٢٩,٩٥١	٤٣٢,٥٨٠	٣٧٩,٥٩٠	٣٣٩,٤٩٥	٢٧٩,٤٣٠	٤٣٢,٠٩٤	الميزان الكلي	
ملاحظات										
٢.١-	٢.٣-	٧.٢-	٨.١-	٩.٧-	١٠.٩-	١٢.٥-	١١.٤-	٦.٣-	الميزان الكلي/ الناتج المحلي الإجمالي (%) ^٦	
٠.٠	٠.١	٢.٠	١.٩	٠.١	١.٨-	٣.٥-	٣.٥-	٢.٠	الميزان الأولي/ الناتج المحلي الإجمالي (%) ^٦	
٣.٢	٣.٠	١٨.٤	١٧.٧	١٨.٥	١٩.٠	١٨.١	١٩.٠	١٨.٨	الإيرادات/ الناتج المحلي الإجمالي (%) ^٦	
٥.٢	٥.٢	٢٥.٦	٢٥.٧	٢٨.٠	٢٩.٧	٣٠.٢	٣٠.٠	٢٥.٠	المصروفات/ الناتج المحلي الإجمالي (%) ^٦	

المصدر: وزارة المالية.

١/ يشمل قطاع موازنة الجهاز الإدارى و المحليات، والهيئات الخدمية العامة.

٢/ تم إعادة تبويب قطاعات الموازنة العامة لتتفق مع معايير صندوق النقد الدولى والمعروفة بـ GFS ٢٠٠١ (على أساس نقدي).

٣/ تعكس بيانات الموازنة العامة للدولة بموجب قانون ربط الموازنة رقم ٨٥ لعام ٢٠٢٠.

٤/ يرجع الإنخفاض في الإيرادات غير الضريبية إلى تراجع الموارد الاستثنائية من المنح لتبلغ حوالى ٢٥.٤ مليار جنيه فقط خلال العام المالى ٢٠١٥/٢٠١٤، وذلك مقابل منح بلغت نحو ٩٥.٩ مليار جنيه خلال العام المالى ٢٠١٤/٢٠١٣.

٥/ العجز الكلي مطروح منه صافي حيازة الأصول المالية.

٦/ تم مراجعة تقديرات الناتج المحلي الإجمالي لتصبح ٥٣٢٢.٣ مليار جنيه في عام ٢٠١٩/٢٠١٨ بدلاً من تقديرات سابقة بنحو ٥٢٥٠.٩ مليار جنيه. في حين تم مراجعة الناتج المحلي الإجمالي للسنة المالية ٢٠٢٠/٢٠١٩ إلى نحو ٥٨٢٠ مليار جنيه بدلاً من ٥٩٦٠.٩ مليار جنيه وذلك وفقاً لآخر أرقام منشورة لوزارة التخطيط والتنمية الاقتصادية.

٧/ ترجع الزيادة في المنح في الأساس نتيجة لتلقى منح رأسمالية من دولة الإمارات لتمويل الاستثمارات خلال العام المالى ٢٠١٧/٢٠١٦.

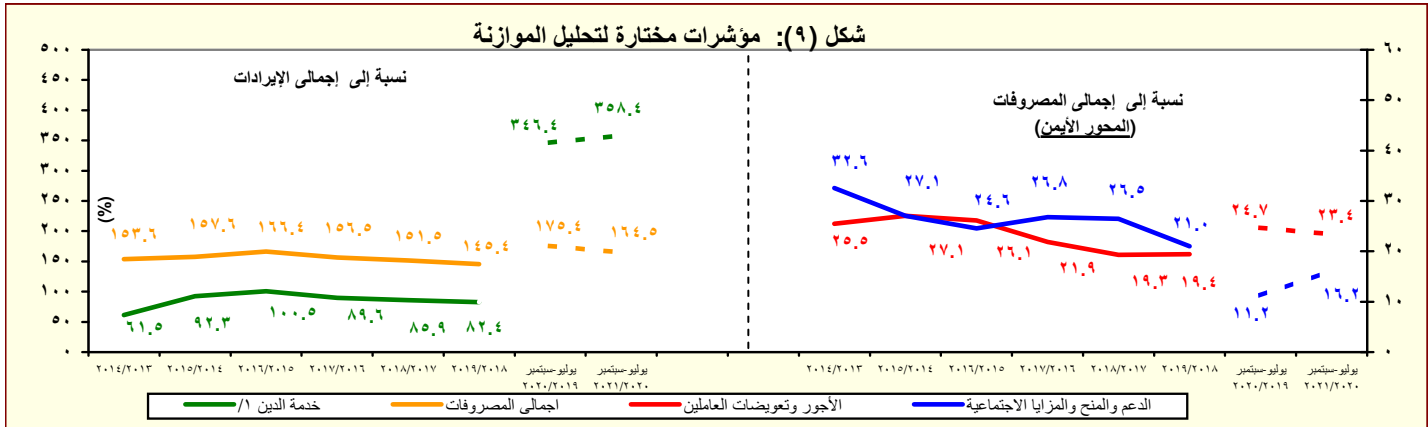

جدول (١٢ - أ) هيكل الإيرادات العامة (الإيرادات الضريبية)									
(مليون جنيه)		٢٠٢١/٢٠٢٠	٢٠٢٠/٢٠١٩	٢٠١٩/٢٠١٨	٢٠١٨/٢٠١٧	٢٠١٧/٢٠١٦	٢٠١٦/٢٠١٥	٢٠١٥/٢٠١٤	
يوليو-سبتمبر	يوليو-سبتمبر	موازنة	موازنة			فعليات			
٢٠٤,٧١٥	١٧٢,٩٧١	١,٢٨٨,٧٥٣	١,١٣٤,٤٢٤	٩٤١,٩١٠	٨٢١,١٣٤	٦٥٩,١٨٤	٤٩١,٤٨٨	٤٦٥,٢٤١	إجمالي الإيرادات
١٥٠,١٥٤	١٣١,٥٩٨	٩٦٤,٧٧٧	٨٥٦,٦١٦	٧٣٦,١٢١	٦٢٩,٣٠٢	٤٦٢,٠٠٧	٣٥٢,٣١٥	٣٠٥,٩٥٧	الإيرادات الضريبية
٥٤,٧٥١	٣٨,٤٩٨	٣٥١,٥٨٥	٢٩١,١٣٤	٢٥٠,٠٨٠	٢٠٧,٢٣٠	١٦٦,٨٩٧	١٤٤,٧٤٣	١٢٩,٨١٨	الضريبة على الدخل والأرباح والمكاسب الرأسمالية ومنها
١٤,٣٧٧	١٢,٩٣٣	٨٠,١٩٩	٦١,٥٤٠	٥٩,١٨١	٤٥,٦٦٠	٣٧,٩٦٤	٣٢,٠٣١	٢٦,٨٠١	ضرائب على الدخل من التوظيف
٨,٤٥٩	٤,٤٣١	٤٧,٦١٢	٣٧,٥٠٦	٢٧,٢٠١	١٨,٤٦٩	١٢,٦٦٦	٩,٩٨٢	١١,١٣٤	ضرائب على الدخل بخلاف التوظف
٢٢	٣١٩	٢,٠٢٤	١,٧٢٠	٩٢٤	٤٥٠	٣٨٤	٣٤٣	٢٧٩	ضرائب على الأرباح الرأسمالية
٣١,٨٩٣	٢٠,٨١٥	٢٢١,٧٥٠	١٩٠,٣٦٨	١٦٢,٧٧٥	١٤٢,٦٥٢	١١٥,٨٨٣	١٠٢,٣٨٧	٩١,٦٠٣	الضريبة على أرباح شركات الأموال ومنها
--	--	٤١,٦٠٢	٤١,٨٠٢	٤٢,٥٣٢	٥١,٩٧٦	٤٢,٤٦٤	٣٧,٣١٣	٣٦,٠٠٠	من هيئة البترول
--	--	--	--	١/٢ --	١/٢ --	١/٢ ٣,٨٦٠	١٣,٢٤٥	٣,٦٩١	من البنك المركزى
٧,٧٥٠	٧,٧٠٠	٣٤,٢٠٤	٣٧,٥٨٣	٣٤,٤٨٠	٢٩,٩٠٠	٢٢,٣٠٠	١٤,٩٠٣	١٣,٤٠٠	من قناة السويس
٢٤,١٤٣	١٣,١١٥	١٤٥,٩٤٤	١١٠,٩٨٣	٨٥,٧٦٣	٦٠,٧٧٦	٤٧,٢٥٩	٣٦,٩٢٦	٣٨,٥١٢	من الشركات الأخرى
١٢,٥٦٥	١١,٠٨٦	٧٠,٨٦١	٦٩,٥٣١	٥٨,٩٠٧	٥١,٤١٠	٣٦,٥٣٩	٢٧,٩٩٠	٢١,١٠٧	الضرائب على الممتلكات
٩١١	١,٠٣٤	٧,٠٧٤	٦,٨٦٠	٤,٨٧١	٢,٩٧٦	٢,٠٥٥	١,١٧٢	٦٣٧	ضرائب دورية على الممتلكات
٧	٥	١١٣	١٠٠	٧٣	١٤٩	٢٢٣	٢٠٣	١٨٦	ضريبة الأراضي
٩٠٤	١,٠٢٩	٦,٩٦١	٦,٧٦٠	٤,٧٨٤	٢,٨٢٧	١,٨٣٢	٩٦٩	٤٥١	ضريبة المباني
٩,٨٩١	٨,٦٩٩	٥٥,٧٦٢	٥٣,٠٢٦	٤٨,٣٣٥	٤٤,٩٥٧	٣١,٩٩٧	٢٤,٠٧١	١٧,٦٢٩	ضريبة على العمليات المالية التجارية والرأسمالية ومنها
٩,٥٦٢	٨,٤٧٤	٥٣,٧٦٠	٥١,٥٥١	٤٦,٩٢٨	٤٣,٧٢٢	٣٠,٨٦٤	٢٣,٠٦٩	١٦,٦٨٢	ضريبة على عوائد أذون وسندات الخزانة
١,٧٦٣	١,٣٥١	٨,٠٢٥	٩,٦٤٥	٥,٧٠٢	٣,٤٧٧	٢,٤٨٧	٢,٧٤٧	٢,٨٤١	ضرائب ورسوم على السيارات
٧٤,٢٩٠	٧٣,٤٥٥	٤٦٩,٥٩٨	٤١٥,٣٥٠	٣٥٠,٥٧٦	٢٩٤,٢٥٧	٢٠٨,٦٢٤	١٤٠,٥٢٥	١٢٢,٩٣٠	ضريبة القيمة المضافة، ومنها
٣٤,٥١٦	٣٥,٥٦٧	٢٢١,٢٥٨	٢٠٩,١٤٥	١٥٥,٣٥١	١٢٧,٠٣٨	٩٤,٣٨٤	٥٧,٤٥٤	٥٣,٤٢٥	الضريبة العامة على المبيعات
١١,٤١٧	١٢,٠٦٧	٧٥,٢٠٨	٦٦,٧٦٩	٥٠,٣٥١	٤٢,١٠٠	٣٢,٦٩٠	٢١,١٠٢	١٨,٤١٥	سلع محلية
٢٣,١٠٠	٢٣,٥٠٠	١٤٦,٠٥٠	١٤٢,٣٧٦	١٠٥,٠٠٠	٨٣,٩٣٩	٦١,٦٩٤	٣٦,٣٥٢	٣٥,٠١٠	سلع مستوردة
٨,٦٤٩	١٠,٠٦٥	٦٦,٩٥٦	٥١,٩٦٧	٤٢,٣٢٨	٢٩,٢٣٨	١٨,١٣٩	١٤,٠٧٢	١٢,٠٩٨	ضريبة المبيعات على الخدمات
٢٣,٩٩٠	٢٠,٨٣٩	١١٢,٦٨٢	١٠٢,٢٧٨	١١٠,٩١٠	١٠٣,٦٢٣	٧٠,٥٣٣	٤٨,١٢٥	٣٩,٧٥٠	ضرائب على سلع جدول رقم "١" مح
٠	٢	٢٢٤	١,٢٦٧	٣٨١	١,٦١١	٤١٥	٣٩٦	٢٥٩	ضرائب على سلع جدول رقم "١" المد
٣٢٧	٣٢٧	٢,٣٣٠	٣,٢٨٠	٢,٥٩٨	٢,٣١٤	١,٧٩٨	٢,٣١١	١,٣٨٢	ضرائب على الخدمات الخاصة
٢,٦٦٤	١,٩٧٣	٢٥,٣٢١	٢٢,٤٥٧	١٧,٦٣٤	١٣,٤٥٩	١١,٠١٧	٩,٧٠٧	٧,٧٢١	ضرائب الدمغة (عدا دمغة الماهيات)
٨,٥٤٧	٨,٥٥٩	٤٤,٥٠٤	٥١,٧٣٧	٤٢,٠٢٠	٣٧,٩٠٨	٣٤,٢٥٥	٢٨,٠٩١	٢١,٨٦٧	الضرائب على التجارة الدولية (الجمارك) ومنها
٨,٢٦٣	٨,١٠٨	٤٢,٢٤٤	٤٩,٧٣٧	٤٠,٣٤٤	٣٦,٢٤٦	٣٢,٧٧٧	٢٦,٩٣٣	٢٠,٩٥٥	ضرائب جمركية قيمة
١	٠	٢٨,٢٢٩	٢٨,٨٦٤	٣٤,٥٣٨	٣٨,٤٩٧	١٥,٦٩١	١٠,٩٦٦	١٠,٢٣٥	ضرائب أخرى

المصدر: وزارة المالية

-- البيان ما زال تحت الاعاد وسوف يتم نشره بمجرد الانتهاء منه.

١/ تعكس بيانات الموازنة العامة للدولة بموجب قانون ربط الموازنة رقم ٨٥ لعام ٢٠٢٠.

٢/ يرجع الإنخفاض فى الضريبة على أرباح شركات الأموال من البنك المركزى فى الأساس نتيجة لإنخفاض أرباح البنك المركزى نتيجة للسياسة التقيدية المتبعة منذ بداية العام المالى ٢٠١٧/٢٠١٦ والتي تم من خلالها رفع أسعار الفائدة للعمل على خفض معدلات التضخم، حيث أنه من المتوقع عدم تحصيل ضريبة على أرباح البنك المركزى المصرى بنهاية العام المالى ٢٠٢٠/٢٠١٩.

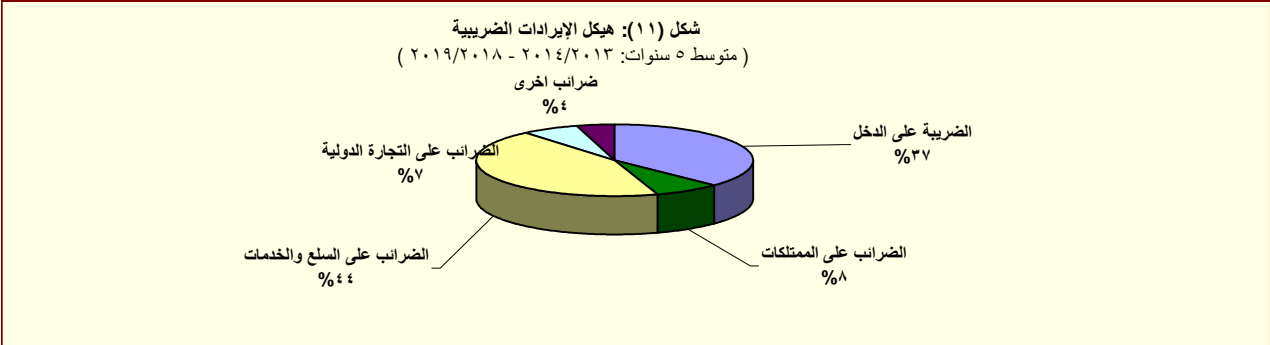

المصدر: وزارة المالية

جدول (١٢- ب) هيكل الإيرادات العامة
(الإيرادات غير الضريبية)

(مليون جنيه)									
٢٠٢١/٢٠٢٠	٢٠٢٠/٢٠١٩	٢٠٢١/٢٠٢٠ ^{١/}	٢٠٢٠/٢٠١٩	٢٠١٩/٢٠١٨	٢٠١٨/٢٠١٧	٢٠١٧/٢٠١٦	٢٠١٦/٢٠١٥	٢٠١٥/٢٠١٤	
يوليو-سبتمبر	يوليو-سبتمبر	موازنة	موازنة			فعليات			
٥٤,٥٦١	٤١,٣٧٣	٣٢٣,٩٧٥	٢٧٧,٨٠٨	٢٠٥,٧٩٠	١٩١,٨٣٣	١٩٧,١٧٧	١٣٩,١٧٣	١٥٩,٢٨٤	الإيرادات غير الضريبية
٣١٤	٣٢٣	٢,٢٠٩	٣,٨٠٥	٢,٦٠٩	٣,١٩٤	١٧,٦٨٣ ^{١٢/}	٣,٥٤٣	٢٥,٤٣٧	المنح
٢٦١	٣٠٤	١,٨٣١	٣,٤٢٨	١,١٠٠	١,٠٠٦	١٧,٠٤٠	٣,٢٣٦	٢٤,٩٤٢	منح من حكومات أجنبية
٤٥	١٩	٣٥٦	٣٢٢	٧٤٧	٩٠٨	٣٥٤	١٦٩	٣٠٢	منح من منظمات دولية
٨	٠	٢٢	٥٥	٧٦١	١,٢٨٠	٢٨٩	١٣٧	١٩٤	أخرى ^{١٣/}
٥٤,٢٤٧	٤١,٠٥٠	٣٢١,٧٦٦	٢٧٤,٠٠٣	٢٠٣,١٨١	١٨٨,٦٣٩	١٧٩,٤٩٤	١٣٥,٦٣٠	١٣٣,٨٤٧	ايرادات أخرى
١٦,١٧٨	١٤,١٧٧	١٠٨,٦٢٣	١٠٩,٨٠٦	٧٠,٣٥٤	٦٩,١١٦	٩١,١٤١	٦٩,٤٥٢	٨١,٤٦٣	عوائد الملكية
١,٥٠٩	١,٤٦٤	١١,٧٥٧	٥,٦٧٩	٥,٩٨١	٣,٣٤٢	٤,٢٦٣	٩٦٨	٣,٤٥٣	الفوائد المحصلة
١,٤١٣	٨٣٢	٨,١٠٩	٥,٥٦٧	٥,٣٤١	٣,١٨٦	٤,٢٠٢	٨١٦	٣,٣٥٠	على إعادة الإقراض (تشمل فوائد القروض الخارجية المعاد أقراضها من الخزانة العامة)
١٣,٥٥٣	١٢,١٦٩	٨١,٢١٢	٨٥,٦٣٩	٤٨,٢٥٨	٥٢,٥٣٠	٧١,١٢٢	٦٣,٥٦٥	٧١,٥٧١	أرباح الأسهم ومنها:
٠	٣٤٩	٨,٥٧٣	١٩,٢٩٠	١,٢٧٨ ^{١٤/}	٨,١٤٤	١٠,٥٩٤٤ ^{١٥/}	٧,٨٢٠ ^{١٦/}	٢٥,٤١٤	هيئة البترول
--	^{١١/} --	^{١٢/} --	^{١٣/} --	^{١٤/} --	^{١٥/} ٥,٢٣٣	^{١٦/} ١٩,٤٢٧	٢٩,٤٦٢	١٣,٤١٧	البنك المركزى
٧,٥٠٠	٧,٧٥٦	٣٣,٥٠٦	٣٦,١٤٢	٣٠,٣٠٨	٢٣,٧١٨	٢٩,٣٨١	١٤,٧٥٥ ^{١٨/}	١٩,٢١٤	قناة السويس
٢,٨٦١	٣,١٣٤	٢١,٩٤٠	٢٠,٧٢٨	١٠,٨١٧	٨,٢٩٧	١٠,٩٨٩	٧,٨٢٠	١٠,٠٩٣	الهيئات الإقتصادية
٩٢٠	٩١	٦,٨٥٨	٤,٤١٣	٣,٠٠٠	٤,٤٤٣	٢,٧٢٢	٢,٢٧٢	٢,١٩١	شركات قطاع الأعمال العام
٤٦٧	٤٠٨	١٥,٠٣٤	١٨,٤٨٨	١٥,٨٣٩	١٣,١٢٠	٨,٥٧٠	٤,٨٤٤	٦,٣١١	عائد الإيجارات
٠	٠	١٣,٢٠٧	١٦,٥٨٧	١٤,١٤٨	١١,٦١٠	٧,٣٧٢	٤,١٣٩	٥,٩٦٤	إتاوة البترول
٦٤٩	١٣٦	٦٢٠	٠	٢٧٦	١٢٥	٧,١٨٧ ^{١٢/}	٧٤	١٢٨	عوائد ملكية أخرى
١٠,٣٩٣	١١,٥٣٢	٦٩,٢٦٥	٥٩,٤٦٥	٥٣,٥٦٥	٥١,٤٣٣	٣٨,٠٥٨	٢٩,٠٥٢	٢٦,٤٥٧	حصولية بيع السلع والخدمات
١٠,٣٨٨	١١,٥٢٧	٦٩,٢١٤	٥٩,٤١٦	٥٣,٥١٤	٥١,٣٩٧	٣٨,٠٣١	٢٩,٠٠٧	٢٦,٤١٦	ايرادات الخدمات، ومنها:
٨,٠٨٦	٩,٧٧٥	٥٥,٨٨٠	٤٥,٢٦١	٤١,٣٠٧	٤٠,٤١٢	٣٠,٥٩١	٢٢,٦٢٩	٢١,٠٣٧	موارد جارية من الصناديق والحسابات الخاصة ^{١٤/٥}
٥.٤	٤.٣	٥١	٤٩	٥١	٣٥	٢٨	٤٥	٤٢	ايرادات بيع السلع، ومنها:
٠	٠	٠	٠	٠	٠	٠	٠	٠	حصولية فروق أسعار بيع الغاز الطبيعى
٣٦٦	٤٤٩	١,٩١٢	١,٧٥١	١,٥٢٧	١,٠١٢	١,٩٦٨	١,٣٨١	٨٤٢	تعويضات وغرامات
٣٠٢	١٥٩	١,١٥٨	١,١٥٤	٢,٣١٦	٢,١٤٣	٢,٩٥٦	١,٤٥٥	٩٠١	التحويلات الاختيارية
٢٠٧	١٦٠	١,١٥٨	١,١٥٤	١,٣٢٢	١,٣٩٨	٢,٠٩٠	٥٨٤	٣٧٩	جارية
٩٥	-١	٠	٠	٩٩٤	٧٤٥	٨٦٦	٨٧١	٥٢٣	رأسمالية
٢٧,٠٠٨	١٤,٧٣٤	١٤٠,٨٠٨	١٠١,٨٢٧	٧٥,٤١٩	٦٤,٩٣٥	٤٥,٣٧١	٣٤,٢٩٠ ^{١٩/}	٢٤,١٨٤	ايرادات متنوعة
١٧,٦٤٢	١١,٩٨٩	٣٧,٧٦٥	٢٧,٦٤٨	٣٣,٨٥٧	٢٧,٧٢٠	١٨,٠٨٠	١٨,٠٩٦	٩,٩١٤	جارية
٩,٣٦٦	٢,٧٤٥	١٠,٣٠٤٣	٧٤,١٧٩	٤١,٥٦٢	٣٧,٢١٥	٢٧,٢٩١	١٦,١٩٥	١٤,٢٧٠	رأسمالية، ومنها
٣	٢	٠	٠	٨,٤١٧	٨,٩٣٩	٨,٤٨٧	٧,٤٣٠	٥,٠٩٩	نقص الرصيد المدين للدفعات المقدمة لتمويل الاستثمارات ^{١٦/}
٣,٩٤٠	٢,٦٥٦	٥٤,١٠٣	٦٩,٥٤٨	٣٢,٣٣٩ ^{١٧/}	٢٦,١٣٦ ^{١٨/}	١٧,٩٢٩ ^{١٩/}	٧,٨٧٨	٤,٩٩٢	موارد ومصادر رأسمالية أخرى لتمويل الاستثمارات

المصدر: وزارة المالية

- - البيان ما زال تحت الاعداد وسوف يتم نشره بمجرد الانتهاء منه.

١/ تعكس بيانات الموازنة العامة للدولة بموجب قانون ربط الموازنة رقم ٧٩ لعام ٢٠١٩.

٢/ تشمل منح من جهات حكومية.

٣/ إيرادات الصناديق والحسابات الخاصة التابعة لجهات موازنية مثل الجامعات والمراكز الطبية المتخصصة والهيئات والمراكز البحثية، ويقابل هذه الإيرادات مصروفات بذات القيمة موزعة على أبواب الاستخدامات.

٤/ تشمل إيرادات إضافية بنسبة ١٠% من إجمالي الإيرادات الشهرية للصناديق والحسابات الخاصة، بالإضافة إلى نسبة مقدارها ٢٥% من أرصدة تلك الصناديق تؤول إلى وزارة المالية خلال العام المالي ٢٠١٣/٢٠١٤ فقط وفقاً للقانون رقم ١٩ لعام ٢٠١٣.

٥/ يعكس المبالغ التي تم دفعها مقدماً لتمويل مشروعات استثمارية خلال العام المالي السابق ولم يتم استخدامها خلال نفس العام، ومن ثم يتم قيد هذه المبالغ في العام المالي التالى كجزء من استثمارات ممولة ذاتياً تحت بند "الإيرادات المتنوعة".

٦/ تعكس الزيادة في "موارد ومصادر رأسمالية أخرى لتمويل الاستثمارات" في ضوء موارد ذاتية متوقعة لتمويل مشروع الإسكان الإجتماعى تقابله زيادة مماثلة على جانب المصروفات.

٧/ يرجع الانخفاض في أرباح الأسهم المحصلة من هيئة البترول نتيجة لانخفاض الأسعار العالمية للبترول.

٨/ يرجع الانخفاض في الحصولية من أرباح الأسهم من قناة السويس جزئياً في ضوء تباطؤ كل من نمو التجارة العالمية، والاقتصاد الصينى، بالإضافة إلى إنخفاض الأسعار العالمية للبترول، مما إنعكس على حركة النقل البحرى أقل عبر قناة السويس.

٩/ يرجع إرتفاع الحصولية من الإيرادات المتنوعة نتيجة لعدة أسباب وعلى رأسها، أيلول ٢٥% من أرصدة الأرباح المُرحلة للهيئات التي تحتجز أرباحها والتي بلغت نحو ١.٥ مليار جنيه، وزيادة حصولية تسوية أوضاع الأراضي التي تغير نشاطها والتي بلغت نحو ٤ مليار جنيه. بالإضافة إلى تحصيل الأرصدة الدائنة للهيئات والجهات المختلفة بنحو ٣.٥ مليار جنيه.

١٠/ يرجع الإنخفاض في أرباح الأسهم من هيئة البترول في الأساس نتيجة تحمل الهيئة أعباء إرتفاع سعر صرف الجنيه مقابل الدولار.

١١/ يرجع الإنخفاض في أرباح الأسهم من البنك المركزى في الأساس نتيجة لإنخفاض أرباح البنك المركزى نتيجة للسياسة التقيدية المتبعة منذ بداية العام المالي ٢٠١٧/٢٠١٦ والتي تم من خلالها رفع أسعار الفائدة للعمل على خفض معدلات التضخم.

١٢/ ترجع الزيادة في عوائد ملكية أخرى نتيجة للتحويلات الإضافية بقيمة ٦.٦ مليار جنيه قيمة بيع رخصة الجول الرابع للمحومل.

١٣/ ترجع الزيادة في المنح في الأساس نتيجة لتلقى منح رأسمالية من دولة الإمارات لتمويل الاستثمارات خلال العام المالي ٢٠١٦/٢٠١٧.

١٤/ تعكس البيانات التكلفة غير المباشرة لبرنامج الإصلاح الإقتصادى، حيث أنه من المتوقع عدم تحصيل أرباح أسهم من البنك المركزى المصرى بنهاية العام المالي ٢٠١٩/٢٠٢٠.

جدول (١٣): توزيع الواردات والمتحصلات الجمركية بحسب التصنيف الوظيفى للواردات ^{١/}
(مبنى على التصنيف الواسع للأمم المتحدة)

(مليون جنيه)

الواردات					الحصيلة الجمركية					البند
٢٠١٦/١٥	٢٠١٧/١٦	٢٠١٨/١٧	٢٠١٩/١٨	*٢٠٢٠/١٩	٢٠١٦/١٥	٢٠١٧/١٦	٢٠١٨/١٧	٢٠١٩/١٨	*٢٠٢٠/١٩	
الإجمالي										
٥٤١,٧٦٣	٨٥٢,٥٤٣	١,١٣٧,٥٨١	١,٢٦١,٨٥٣	١,٠٠٥,٣٥٥	١٨,٦٣٦	٢١,٢٤١	٢٤,٧٥٢	٢٧,٠٩٥	٢٥,٢٠٨	
(٥٠٠)	(٥٧.٤)	(٣٣.٤)	(١٠.٩)	(٢٠.٣)	(١٤.١)	(١٤.٠)	(١٦.٥)	(٩.٥)	(٧.٠)	
٣٠,١٩٢	٥١,٣٧٨	٧٧,٠٠٥	٨٨,١٦١	٨٣,١٤٢	٣٩	٥٧	٩٤	٨٥	٨٥	
١٤,٤٤٥	١٨,٦٧٨	٢١,٢٠٦	٢٩,٨٦١	٢٤,٥٧٢	٣٨٠	٢٥٨	٢٥٣	٣١٨	٤٦١	
١٨,٤٠٠	٣٥,٧٠٦	٤٢,٤٤٦	٣١,٧٩٢	٣٢,٣٤٧	١٠٤	٥٦	٧٢	٩٤	١٦٣	
٣٢,٥١١	٤٥,٩١٣	٦٤,٥٧٢	٧٢,٧٦٥	٦٢,١١٢	٧٠٨	٨١٤	٥٧١	٤٧٢	٨٢٧	
٢٩,٦٩٦	٥٨,٧٤٣	٨٧,٦١٦	٩٤,٥٣٤	٧٩,٩٠٥	٢٨٠	٣٤٧	٣٦١	٤٣٥	٢٨٥	
١٩٥,٣٩٣	٣١٣,٦٤٦	٤٤٢,٠٦٢	٤٧١,١٠٦	٣٤٥,٢٩٧	٤,١٣٠	٦,٠٨٠	٧,٣٥٧	٧,٥٠٢	٧,٥٨٣	
٤٦٤	٢,٣٥٧	٦,٩٦٨	٤,٤٩٤	٢,١٩٦	٠.٤	٠.٤	٠.٤	١.٠	٠.٥	
١٤,٣٦٤	٢٣,١٨٥	٣٣,٣٧٣	٢٧,٨٩٥	١٦,٢٢١	٢٨	٤١	٧٥	٨١	٥٨	
٦٠,٨٣٢	٩٩,٠٣٠	١٢٢,٥٩٩	١٤٧,٠٢٣	١٢٩,٧٢٣	١,٢٩٩	٢,٠٨٥	٢,١٨٩	٢,٦٩٥	٢,٦٨٤	
٢٨,٥٤٨	٥٢,٩٢٥	٦٦,٢٥٢	٨٨,٠٣٨	٤٩,٥٩٤	٦٧٤	١,١٩٧	١,٣١١	١,٦٧٦	١,٣٣٣	
٢٥,٦٠٢	٢٩,٨٧٢	٣٧,٤٧٧	٤٧,٠١٢	٤٢,٧٨١	٤,٥٠١	٣,٧٣٤	٤,٤٦٦	٤,٩٣٣	٢,٥٠٨	
١٦,٩٣٥	٢١,٠٤٩	١٣,٣٣٥	١٨,٤٥٠	١٩,٦١٩	٨٥٧	٥١١	٧٥٢	٩٤٢	١,٤٧٧	
٢٣,٢٧٥	٣٣,٤٢٢	٣٧,٤٠٦	٤١,٩٢١	٣٥,٧٧٧	١,٢١٢	١,٦٠٣	١,٩٦٤	٢,١٩٩	١,٩٠٦	
٧,٨٦٩	١٠,١٧٨	١٣,٤٧٧	١٥,٦٠٦	١٣,٠١٦	٩٧٠	١,٣٩٢	١,٥٤٢	١,٦٩١	١,٥٥٥	
١٦,٢٢٧	١٦,١٧٤	٢٥,٢٢٠	٢٨,٨٩٦	١٩,٢٩٩	٢,٢٦٤	٢,٢٢٤	٢,٨٦٥	٢,٨٧٣	٢,٩٥٠	
٢٦,٢٥٣	٣٩,٧٧١	٤٥,٦٨٣	٥٣,٦٤٨	٤٨,٦٠٠	١,٠٩٤	٧٩٩	٨٣٧	١,٠٥٤	١,٢٢٢	
٧٥٧	٥١٦	٨٨٤	٦٥٠	١,١٥٤	٩٦	٤٣	٤٣	٤٤	١١٠	
ملاحظات										
٦٦,٥٧٤	٥٧,٨٧٩	٦٤,٣٢٠	٧١,٨٨١	٦٢,٧٢٠	إجمالي الواردات (مليون دولار)					الإيرادات الجمركية/إجمالي الإيرادات والمنح والإيرادات الجمركية/ إجمالي الإيرادات الضريبية ^{١/٣}
					الإيرادات الجمركية/ الناتج المحلي الإجمالي ^{٢/}					
٠.٧	٠.٦	٠.٦	٠.٦	٠.٤						
٣.٨	٣.٢	٣.٠	٢.٩	٢.٢						
٥.٣	٤.٦	٣.٩	٣.٧	٢.٩						

المصدر: وزارة التجارة والصناعة.

* ختامى مبدئى

() معدل تغير سنوى.

١/ جملة المتحصلات لمصلحة الجمارك قد تختلف عن القيمة الاجمالية المعروضة عن متحصلات التجارة الدولية فى جدول الموازنة العامة بسبب توزيع متحصلات مصلحة الجمارك على بنود الموازنة المختلفة، مثل الضرائب على التجارة الخارجية، الضرائب على السلع والخدمات، وضرائب أخرى.

٢/ تتضمن الإيرادات السيادية والجارية.

٣/ إجمالى الضرائب التى تم تحصيلها من قبل المصالح الإيرادية (الضرائب على الدخل ، المبيعات، الجمارك، والضرائب العقارية).

٤/ تم تضمين بيانات البند كود ٣٢ على البيان المعروض.

جدول (١٤): هيكل المصروفات العامة^{١/٢}

(مليون جنيه)

٢٠٢١/٢٠٢٠	٢٠٢٠/٢٠١٩	٢٠٢١/٢٠٢٠	٢٠٢٠/٢٠١٩	٢٠١٩/٢٠١٨	٢٠١٨/٢٠١٧	٢٠١٧/٢٠١٦	٢٠١٦/٢٠١٥	٢٠١٥/٢٠١٤	
يوليو-سبتمبر	يوليو-سبتمبر	موازنة	موازنة			قطيعة			
٣٣٦,٨١٦	٣٠٣,٣٤١	١,٧١٣,١٧٨	١,٥٧٤,٥٥٩	١,٣٦٩,٨٧٠	١,٢٤٤,٤٠٨	١,٠٣١,٩٤١	٨١٧,٨٤٤	٧٣٣,٣٥٠	المصروفات
٧٨,٧٣٦	٧٤,٩٣٦	٣٣٥,٠٠٠	٣٠١,١١٥	٢٦٦,٠٩١	٢٤٠,٠٥٤	٢٢٥,٥١٣	٢١٣,٧٢١	١٩٨,٤٦٨	الأجور والتعويضات للعاملين
٦٢,٤١٨	٥٩,٧٣٣	٢٥١,٠٤٤	٢٢٨,١٢٥	٢١٧,٥٩٢	١٩٥,٣٦٠	١٨١,٢٤٥	١٧٣,٨٢٧	١٦٢,٣١١	الاجور والبدلات النقدية والعينية
١٧,٥٨١	١٩,٢٩٥	٨٦,٣٢٥	٨٣,٧٧٢	٧٧,٩٠٤	٦٥,٦٦١	٥٦,٩٢٩	٥٣,٢٨٧	٢٧,٧٦٣	الوظائف الدائمة
١,٦٩٤	١,٤٦٣	٦,٠٣٦	٥,٣٨٥	٥,٤٣٢	٤,٨٧٢	٤,٣٣٢	٤,٠٣٦	٢,٥٥٠	الوظائف المؤقتة
٣١,٢٧٦	٢٧,١٤٦	١٠٥,١٢٩	٨٨,١١٨	٨٥,٤٣٥	٨٠,٢٨٤	٧٥,٦٢٢	٧٤,٣٢٦	٨٠,٠٣٤	المكافآت
٦,٣٤٦	٦,٥٣١	٣٢,٦٥٨	٣١,٠٧٦	٢٩,٧٨٠	٢٧,٢٨٣	٢٧,١٧٤	٢٥,٦٩٥	٢٤,١٢٨	بدلات نوعية
٢,٩٧٣	٣,١٧٩	١٢,٨٨٨	١٢,٧٦٣	١٢,١٠٦	١١,٤٥٤	١٢,٨١٦	١٣,٤٤٨	٢٥,٠٨٥	مزايا نقدية
٢,٥٤٨	٢,١٢١	٨,٠٠٨	٧,٠١١	٦,٩٣٦	٥,٨٠٥	٤,٣٧٣	٣,٠٣٥	٢,٧٥١	المزايا العينية
٩,٠٥٧	٩,٠٤٦	٣٦,٧١٦	٣٢,٤٤٦	٣٠,٥٢٠	٢٦,٧٤٢	٢٣,١٨٤	٢٠,٦٠٦	١٨,٩٩٧	المزايا التأمينية
٦,٩٨١	٧,٢٨٩	٢٩,١٧٦	٢٥,٩٧١	٢٤,٥٨٧	٢١,٦١٣	١٩,٧١٩	١٨,٢٠٩	١٦,٧٥٩	حصة الحكومة فى صندوق التأمين الاجتماعى للحكومة
٢,٠٧٦	١,٧٥٧	٧,٥٤٠	٦,٤٧٥	٥,٩٣٤	٥,١٢٩	٣,٤٦٥	٢,٣٩٧	٢,٢٣٨	مزايا تأمينية أخرى
١٠,٧٢٠	١٢,٨٣٤	١٠٠,٢٠٠	٧٤,٩٢٣	٦٢,٣٦٥	٥٣,٠٨٨	٤٢,٤٥٠	٣٥,٦٦٢	٣١,٢٧٦	شراء السلع والخدمات
٣,٩٢٣	٥,٥٢٥	٥٢,٨٣٤	٣٩,٧٨٧	٣٤,٠٥٠	٢٨,٣٩٦	٢١,٦٧٨	١٦,٥٣٦	١٤,٤٤٨	السلع ومنها
٢,١٠٩	٣,٢٨٢	٢٧,٠٢١	٢٣,٢٥٢	١٩,٨٥٧	١٥,٨٧٥	١٢,٦٢٣	٧,٨٧٤	٦,٩٦١	المواد الخام
٦٦٤	٨٦٧	٤,٧٤٧	٣,٦٦٢	٢,٤٦١	٢,٥٩٣	١,٥١٢	١,٣٧٦	١,١٦٥	وقود وزيوت وقوى محركة للتشغيل
٢٢	١٩٠	١٤,١٧٦	٦,٩٩٢	٦,١٦٤	٥,٢١٥	٤,٥٠٢	٤,٨٩٦	٤,٦٠٣	مياه وانارة
٦,٤٢٦	٧,٢٠٣	٤١,٥٨٩	٣١,٢١٢	٢٦,٨٩٣	٢٢,٦٢٤	١٦,٧١٩	١٥,٠٢٩	١٣,٥٤٩	الخدمات ومنها
٢,٠١١	٢,٣٠٧	١٤,١٣٤	١٢,٠٢٨	٨,٠٤٥	٧,٤٢٦	٥,٧٨٥	٤,٩٣٩	٤,٠٤٧	نفقات الصيانة
٨٩٩	١,٣٢٣	٣,٧٤٦	٣,٤٧٣	٣,٠٩٧	٢,٩٧٦	١,٥٧٨	١,٤٩٠	١,٤٧١	نفقات طبع ودوريات وحقوق تأليف
١,٠١٦	١,١٠٣	٤,٦٦٠	٤,٠٣١	٣,٧٠١	٣,١٨٣	٣,٠٢٦	٣,٠٧٦	٢,٩٣٩	نقل وانتقالات عامة
٢,٠٠٩	٢,٠٠٦	١٣,٦٤٥	٧,٤٧٢	٩,٥٢٤	٧,٠٨١	٤,٣٩٦	٤,١٦٧	٣,٦٦٨	نفقات خدمية متنوعة ^{١/٣}
٣٧٠	١٠٧	٥,٧٧٧	٣,٩٢٤	١,٤٢٢	٢,٠٦٩	٤,٠٥٤	٤,٠٩٨	٣,٢٧٩	أخرى

المصدر: وزارة المالية، مصلحة الضرائب المصرية
١/ تعكس بيانات الموازنة العامة للدولة بموجب قانون ربط الموازنة رقم ٨٥ لعام ٢٠٢٠.
٢/ التنبؤ يتفق مع معايير صندوق النقد الدولي والمعروفة بـ GFS ٢٠٠١ على أساس نقدي.
٣/ يشمل مصروفات خدمية أخرى متنوعة، من أهمها نفقات تنفيذ الأحكام القضائية.

جدول (١٤): هيكل المصروفات العامة (تابع)									
٢٠٢١/٢٠٢٠	٢٠٢٠/٢٠١٩	٢٠٢١/٢٠٢٠	٢٠٢٠/٢٠١٩	٢٠١٩/٢٠١٨	٢٠١٨/٢٠١٧	٢٠١٧/٢٠١٦	٢٠١٦/٢٠١٥	٢٠١٥/٢٠١٤	
يوليو-سبتمبر	يوليو-سبتمبر	موازنة	موازنة	قطاعات					
١٣٥,٠٧٠	١٣٨,٥١٥	٥٦٦,٠٠٠	٥٦٩,١٣٥	٥٣٣,٠٤٥	٤٣٧,٤٤٨	٣١٦,٦٠٢	٢٤٣,٦٣٥	١٩٣,٠٠٨	القوائد ومنها:
١٣,٦١٢	١٤,٤٠٧	٤٨,٧٧١	٤٤,٧٠٤	٣٥,٢٠٩	٢٢,١٩٩	٩,٥٩٩	٥,٠٦٦	٤,٧٠٠	قوائد خارجية
١٢١,٣٢٦	٩٠,٩٠٦	٥١٤,٤٠٦	٤٨٨,٩٣٤	٤٥٥,١٩٠	٣٩١,٦٧١	٢٧٥,٩٨٨	٢١٤,٥٦٠	١٦٧,٦٢٩	قوائد محلية (لغير الحكوميين)
١٣٣	٣٣,٢٠٢	٢,٨٢٣	٣٥,٤٩٧	٤٢,٦٤٥	٢٣,٥٧٩	٣٠,٨٠٥	٢٣,٧٩٦	٢٠,٤٧٨	قوائد محلية (لوحداث الحكومة العامة)
.	٢١٠	٢١٥	٢٠٢	أخرى
٥٤,٧١٤	٣٤,٠٨٧	٣٢٦,٢٨٠	٣٢٧,٦٩٩	٢٨٧,٤٦١	٣٢٩,٣٧٩	٢٧٦,٧١٩	٢٠١,٠٢٤	١٩٨,٥٦٩	الدعم والمنح والمزايا الإجتماعية
١٦,٨٣٥	١٨,٠٩٠	١٤٠,٦٨٠	١٧١,٧٧٠	٢٠٣,٦٥٧	٢٤٣,٥٨٧	٢٠٢,٥٥٩	١٣٨,٧٢٤	١٥٠,١٩٨	الدعم
١٦,٤٩٠	١٧,٥٧٠	١٣٤,٦٢٠	١٦٦,٤٧٠	٢٠٢,١٧٨	٢٤٢,٤٦٢	٢٠١,٤٩١	١٣٥,٠٠١	١٤٨,٧١٦	لمؤسسات حكومية غير مالية، ومنها:
١٢,٤٠٠	١٢,٤٢١	٨٤,٤٨٧	٨٩,٠٠٠	٨٧,٠٠٠	٨٠,٥٠٠	٤٧,٥٣٥	٤٢,٧٣٨	٣٩,٣٩٥	دعم السلع التموينية
--	--	٢٨,١٩٣	٥٢,٩٦٣	٨٤,٧٣٢	١٢٠,٨٠٣	١١٥,٠٠٠	٥١,٠٤٥	٧٣,٩١٥	دعم السلع البترولية
٣٤٥	٥٢٠	٦,٠٦٠	٥,٣٠٠	١,٤٧٩	١,١٢٥	١,٠٦٨	٣,٧٢٣	١,٤٨٢	لمؤسسات مالية حكومية
٢,٥٥٤	٢,٠٣٩	١٧,٠٠٣	١٣,٧٩٤	٦,٧٣٨	٦,٧٢٣	٨,٩١٩	٧,٨٠٦	٦,٢١١	المنح
١٠	٦٦	٢٧٤	٢٦٩	١٩٩	٢٨٠	٢٧٩	٢٠١	١٦١	للحكومات الأجنبية
١٦.٤	٠	٠	٠.٠	٤.٦	٢٨.٢	٠.٢	٠.٢	٠.٢	للمؤسسات الدولية
٢,٥٢٨	١,٩٧٢	١٦,٧٢٨	١٣,٥٢٥	٦,٥٣٤	٦,٤١٥	٨,٦٤٠	٧٦٠٥	٦,٠٥٠	لهيئات الحكومة العامة
٣٤,٩٥٩	١٣,٥٢٥	١٥٨,٨٢٠	١٠٩,٦٠٧	٧٦,٠٠٢	٧٧,٩٩٧	٦٤,١٩٤	٥٣,٩١٩	٤١,٠٣٧	مزايا إجتماعية
٤,٨٢٩	٥,٦٨٤	١٩,٢٠١	١٨,٧٦٤	١٧,٨٨٧	١٧,٦٢٢	١٣,٠٩٢	٨,٩١٠	٦,٨٣٦	مزايا الأمان الإجتماعى
٢٨,٥٣٣	٦,٠٣٨	١٣٠,٠٠٨	٨٢,٢١٦	٤٨,٥٧٨	٥٢,٥٥٣	٤٥,٢٣٦	٤٣,٩٥٦	٣٣,٢١٣	مساعداات إجتماعية ^{١/}
١,٥٣٤	١,٧٥٧	٩,٣٦٠	٨,٣٨٠	٩,٣٣٤	٧٧,٦٠٢	١٥,٦٨٧	٨٦٩	٨١٤	نفقات خدمية لغير العاملين
٦٤	٤٥	٢٥١	٢٤٧	٢٠٣	٢٢٠	١٨٠	١٨٥	١٧٥	مزايا إجتماعية للعاملين
١٧,٦٢٧	١٨,٠٦٤	١٠٥,٠٠٠	٩٠,٤٤٢	٧٧,٥٦٥	٧٤,٧٥٨	٦١,٥١٧	٥٤,٥٥١	٥٠,٢٧٩	المصروفات الأخرى
١,٢٨٥	١,٠٣١	٢١,٩٧١	١٧,٤٠٤	١٢,٤١١	١٥,٦٩٩	٨,٤٨٤	٥,٩٥٢	٥,٤٧٧	جارية
٤٩	٣٨	٨,٣٤٦	٤,٣٣٨	٨٨٤	٧٢٥	١٣٦	١٠٣	١٠٠	ضرائب ورسوم
١	٣	١,٥١٦	١,٥١٨	١,٥٢٧	٨٠٢	٦٩٢	٣٤٣	٣٥٠	اشتراقات
١,٢٣٦	٩٩٠	١٢,١٠٩	١١,٥٤٧	١٠,٠٠٠	١٤,١٧٣	٧,٦٥٧	٥,٥٠٧	٥,٠٢٧	اخرى متنوعة
١٦,٣٤٢	١٧,٠٣٢	٨٣,٠٢٩	٧٣,٠٣٨	٦٥,١٥٥	٥٩,٠٥٩	٥٣,٠٣٣	٤٨,٥٩٩	٤٤,٨٠٢	المصروفات الأخرى الإجمالية والإحتياطيات العامة ^{٢/}
٣٩,٩٤٩	٢٤,٩٠٦	٢٨٠,٦٩٨	٢١١,٢٤٥	١٤٣,٣٤٢	١٠٩,٦٨٠	١٠٩,١٤١	٦٩,٢٥٠	٦١,٧٥٠	شراء أصول غير مالية (الاستثمارات)
٣٧,٢١٣	٢٣,٠٨٥	٢٤٨,٤٣٩	١٩٢,٤١١	١١٥,٣٧٣	٩٠,٠٨٢	٨٨,٣٢٧	٥٤,٦٣٧	٤٥,٥٤٧	الأصول الثابتة
٣٧,١٢٨	٢٣,٠٣٧	٢٤٦,٤٢٠	١٩١,٦١٤	١١٤,٩٧٦	٨٩,٧٩١	٨٧,٩١٢	٥٤,٢٤٥	٤٥,٠٥٧	استثمار مباشر (شامل الرسوم الجمركية) ^{٣/}
٨٥	٤٨	٢,٠١٩	٧٩٨	٣٩٨	٢٩١	٤١٥	٣٩٢	٤٩٠	نفقات إيرادية مؤجلة (تشغيل)
١,٩٧٥	٣٠٣	٢,٥٥٨	٢,١٢١	١,٣٢٧	١,٨٤٧	١,١٥٢	١,٨٦١	٢,٩١٥	الأصول غير المنتجة
٧٦١	١,٥١٨	٢٠,٧٠١	١١,٢١٣	٢٦,٦٤٢	١٧,٧٥١	١٩,٦٦٢	١٢,٧٥٢	١٣,٢٨٨	أخرى

- المصدر: وزارة المالية
- البيان ما زال تحت الاعداد وسوف يتم نشره بمجرد الانتهاء منه.
- ١/ تعكس بيانات الموازنة العامة للدولة بموجب قانون ربط الموازنة رقم ٨٥ لعام ٢٠٢٠.
- ٢/ يعكس مساهمات الخزانة فى صناديق المعاشات.
- ٣/ يتضمن الإنفاق على الدفاع والأمن القومى.
- ٤/ تعكس الزيادة فى "استثمار مباشر (شامل الرسوم الجمركية)" فى ضوء موارد ذاتية متوقعة لتمويل مشروع الإسكان الإجتماعى تقابله زيادة مماثلة على جانب الإيرادات.
- ٥/ يرجع الانخفاض فى دعم المواد البترولية نتيجة انخفاض الاسعار العالمية .
- ٦/ يمكن تفسير الإرتفاع الملحوظ فى الإنفاق على الإستثمار المباشر (شامل الرسوم الجمركية) فى ضوء زيادة الإستثمارات التى قامت الدولة بتنفيذها، ومنها المشروعات العملاقة فى الطرق والكبارى وبناء وتطوير المستشفيات والمدارس. حيث بلغت قيمة التشييدات نحو ٢٩.٢ مليار جنيه بنسبة نمو قدرها ٤٤% عن العام المالى السابق، كما بلغت قيمة الإستثمار فى مباني غير سكنية نحو ١٠ مليار جنيه بنسبة نمو قدرها ١٧.٧% عن العام المالى السابق.
- ٧/ ترجع الزيادة فى نفقات خدمات لغير العاملين نتيجة لزيادة الإنفاق على برنامج العلاج على نفقة الدولة.
- ٨/ ترجع الزيادة الملحوظة فى دعم السلع البترولية فى ضوء تحمل الهيئة أعباء إرتفاع سعر الصرف مما دفع الموازنة العامة للدولة بزيادة الدعم المحول للهيئة العامة للبترول.
- ٩/ تعكس تكاليف العلاج للمصريين.
- ١٠/ تعكس الزيادة فى المساعدات الإجتماعية زيادة مساهمات الخزانة فى صناديق المعاشات فى ضوء تطبيق قانون التأمينات الإجتماعية والمعاشات الجديد رقم ١٤٨ لعام ٢٠١٩.

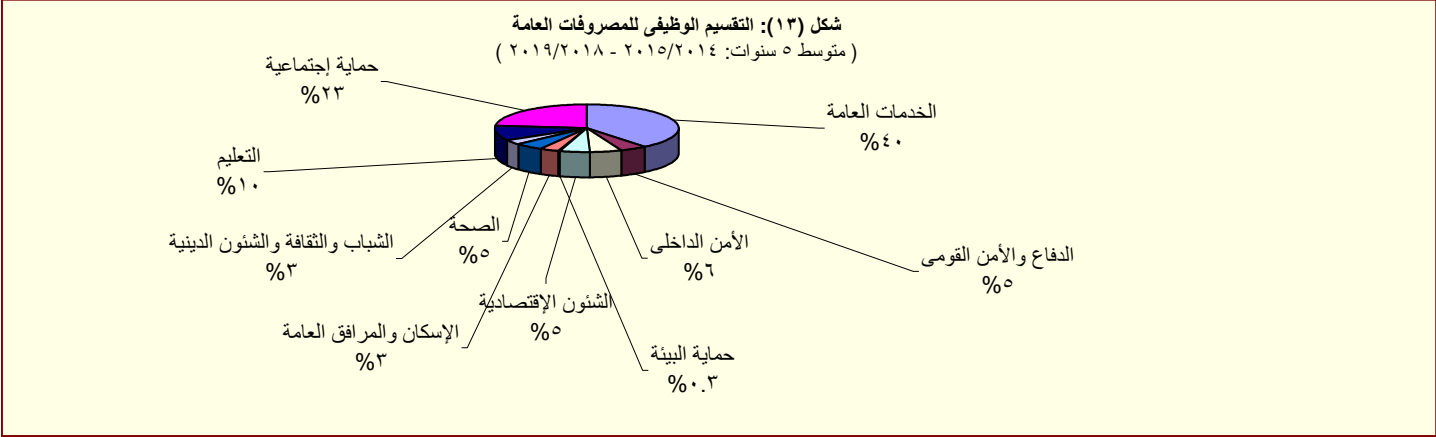

القسم الخامس

الدين الحكومى و هيكل المديونية

جدول (١٥)	ملخص الدين العام المحلى	٣٥
جدول (١٦)	الدين المحلى لأجهزة الموازنة العامة	٣٦
جدول (١٧)	الدين المحلى للحكومة العامة	٣٧
جدول (١٨)	الدين العام المحلى	٣٨
جدول (١٩)	إجمالى الدين العام الخارجى	٣٩
جدول (٢٠)	خدمة الدين الحكومى (داخلى و خارجى)	٤٠
جدول (٢١)	إصدارات الاوراق المالية الحكومية (اذون و سندات)	٤١
جدول (٢٢)	إصدارات الاوراق المالية الحكومية (اذون و سندات) الربع سنوية	٤١
جدول (٢٣)	تطور معدلات العائد حتى تاريخ الإستحقاق لسندات الخزنة	٤٢

جدول (١٥):ملخص الدين العام المحلي

عند مستويات تجميعية مختلفة ^{١/}

(مليون جنيه)

	بيان سنوى				بيان سنوى				
	ديسمبر-١٩	سبتمبر-١٩	يونيو-١٩	ديسمبر-١٨	يونيو-١٨	يونيو-١٧	يونيو-١٦	يونيو-١٥	يونيو-١٤
إجمالي الدين المحلي لأجهزة الموازنة العامة ^{٢/}	٣,٨٦٠,٨٨٣	٣,٧٠٩,٢٤٦	٣,٨٥٦,٢١٥	٣,٧١٨,٢٢٧	٣,٤٧٠,٩٦٨	٣,١٢٤,١٠٠	٢,٥٧٠,٨٤٣	٢,٠٨٢,٦٢٥	١,٦٩٧,٨٩٣
	(٣.٨)	(٢.٨)	(١١.١)	--	(١١.١)	(٢١.٥)	(٢٣.٤)	(٢٢.٧)	(١٧.٧)
ودائع أجهزة الموازنة العامة	٣٠٤,٩١١	٢٨١,٣٤٩	٣٠٤,٩٠٨	٣٢٨,٢٥٣	٣٤٠,٥٠٠	٤٠٨,٩٣٦	٢٨٧,١٨٧	٢١٨,٥٦١	١٦١,٤٨٥
	-(٧.١)	-(١٦.٧)	-(١٠.٥)	--	-(١٦.٧)	(٤٢.٤)	(٣١.٤)	(٣٥.٣)	-(١١.٩)
صافى الدين المحلي لأجهزة الموازنة العامة	٣,٥٥٥,٩٧٢	٣,٤٢٧,٨٩٧	٣,٥٥١,٣٠٧	٣,٣٨٩,٩٧٤	٣,١٣٠,٤٦٨	٢,٧١٥,١٦٤	٢,٢٨٣,٦٥٦	١,٨٦٤,٠٦٤	١,٥٣٦,٤٠٨
	(٤.٩)	(٤.٨)	(١٣.٤)	--	(١٥.٣)	(١٨.٩)	(٢٢.٥)	(٢١.٣)	(٢٢.٠)
إجمالي الدين المحلي للحكومة العامة ^{٤/}	٣,٨٨٤,٠٩٣	٣,٧٥٨,٨٨٥	٣,٥٠٧,١٨٥	٣,٤٦٤,٤١١	٣,٢٥٩,٣٧٨	٢,٩٥٠,٨٦٧	٢,٤٠٩,٢٢٥	١,٩٦٦,٤٨٩	١,٦٠٣,٧٣٠
	(١٢.١)	(١١.٤)	(٧.٦)	--	(١٠.٥)	(٢٢.٥)	(٢٢.٥)	(٢٢.٦)	(١٧.٨)
ودائع الحكومة العامة	٣٨١,٨٤٠	٣٥٩,٠٤٧	٣٦١,٧٣٦	٣٨٢,٩١٩	٣٩٦,٣٨٦	٤٦٠,٥٦٤	٣٢١,٩٢٤	٢٣٣,٠٥٤	١٧١,٦٩٧
	-(٠.٣)	-(٨.١)	-(٨.٧)	--	-(١٣.٩)	(٤٣.١)	(٣٨.١)	(٣٥.٧)	-(١٠.٣)
صافى الدين المحلي للحكومة العامة	٣,٥٠٢,٢٥٣	٣,٣٩٩,٨٣٨	٣,١٤٥,٤٤٩	٣,٠٨١,٤٩٢	٢,٨٦٢,٩٩٢	٢,٤٩٠,٣٠٣	٢,٠٨٧,٣٠١	١,٧٣٣,٤٣٥	١,٤٣٢,٠٣٣
	(١٣.٧)	(١٤.٠)	(٩.٩)	--	(١٥.٠)	(١٩.٣)	(٢٠.٤)	(٢١.٠)	(٢٢.٤)
إجمالي الدين العام المحلي ^{٥/}	٤,١١٢,٤٥٣	٤,١٠٨,٤٩٩	٣,٨٢٩,١٤٨	٣,٨٦٢,١٤٢	٣,٦٤٨,٩٨٤	٣,٢٧٨,٣٥٩	٢,٤٧٨,٨٨٣	١,٩٩١,٢٤٧	١,٦٥٤,٦٤١
	(٦.٥)	(٩.٤)	(٤.٩)	--	(١١.٣)	(٣٢.٣)	(٢٤.٥)	(٢٠.٣)	(١٧.٥)
الودائع ^{٦/}	٥٧٤,٠٠١	٥٢٧,٩٦٥	٥٨٦,٣٢٩	٥٧٦,٩٨٣	٥٠١,٩٦٩	٥٧٢,٨٦١	٤٠٠,٢٨٢	٢٨٦,١٨١	٢٠٨,٢٧٩
	-(٠.٥)	(١١.٧)	(١٦.٨)	--	-(١٢.٤)	(٤٣.١)	(٣٩.٩)	(٣٧.٤)	-(٥.٩)
صافى الدين العام المحلي	٣,٥٣٨,٤٥٢	٣,٥٨٠,٥٣٤	٣,٢٤٢,٨١٩	٣,٢٨٥,١٥٩	٣,١٤٧,٠١٥	٢,٧٠٥,٤٩٨	٢,٠٧٨,٦٠١	١,٧٠٥,٠٦٦	١,٤٤٦,٣٦٢
	(٧.٧)	(٩.٠)	(٣.٠)	--	(١٦.٣)	(٣٠.٢)	(٢١.٩)	(١٧.٩)	(٢١.٨)
ملاحظات (نسبة إلى الناتج المحلي الإجمالي) ^{٧/}									
إجمالي الدين المحلي لأجهزة الموازنة العامة	٦٦.٣%	٦٣.٧%	٧٢.٥%	٦٩.٩%	٧٨.٢%	٩٠.٠%	٩٤.٩%	٨٥.٢%	٧٩.٧%
صافى الدين المحلي لأجهزة الموازنة العامة	٦١.١%	٥٨.٩%	٦٦.٧%	٦٣.٧%	٧٠.٥%	٧٨.٢%	٨٤.٣%	٧٦.٣%	٧٢.١%
إجمالي الدين المحلي للحكومة العامة	٦٦.٧%	٦٤.٦%	٦٥.٩%	٦٥.١%	٧٣.٥%	٨٥.٠%	٨٨.٩%	٨٠.٥%	٧٥.٣%
صافى الدين المحلي للحكومة العامة	٦٠.٢%	٥٨.٤%	٥٩.١%	٥٧.٩%	٦٤.٥%	٧١.٨%	٧٧.٠%	٧٠.٩%	٦٧.٢%
إجمالي الدين العام المحلي	٧٠.٧%	٧٠.٦%	٧١.٩%	٧٢.٦%	٨٢.٢%	٩٤.٥%	٩١.٥%	٨١.٥%	٧٧.٧%
صافى الدين العام المحلي	٦٠.٨%	٦١.٥%	٦٠.٩%	٦١.٧%	٧٠.٩%	٧٨.٠%	٧٦.٧%	٦٩.٨%	٦٧.٩%

المصدر: وزارة المالية و البنك المركزى المصرى

() معدل النمو عن العام السابق.

* بيان مبدئى، خاضع للمراجعة.

١/ تم مراجعة بيانات الدين المحلي فى ضوء قواعد التقسيم المتعارف عليها دولياً. وتعكس البيانات الدين المحلي لثلاث مستويات تجميعية هى: الدين المحلي لأجهزة الموازنة العامة، الدين المحلي المجمع للحكومة العامة، والدين العام المحلي المجمع. يشمل الدين المحلي لأجهزة الموازنة العامة أرصدة الدين المستحق على وحدات الجهاز الإدارى، وحدات الإدارة المحلية، والهيئات الخدمية. ويضمن الدين المحلي للحكومة العامة أرصدة الدين المجمع المستحق على أجهزة الموازنة العامة للدولة وبنك الإستثمار القومى وصناديق التأمين الإجتماعى. أما عن الدين العام المحلي فيشمل أرصدة الدين المحلي المجمع لكل من الحكومة العامة والهيئات الإقتصادية.

٢/ يمثل المديونية المستحقة على أجهزة الموازنة العامة (وحدات الجهاز الإدارى، وحدات الإدارة المحلية، والهيئات الخدمية).

٣/ جدير بالذكر ان التراجع فى ودائع أجهزة الموازنة العامة ترجع الى استخدام حوالي ٦٠ مليار جنيه وفقاً للقرار الجمهورى رقم ١٠٥ لعام ٢٠١٣.

٤/ يمثل رصيد الدين المجمع المستحق على أجهزة الموازنة العامة للدولة وبنك الإستثمار القومى وصناديق التأمين الإجتماعى بعد إستبعاد المديونيات والعلاقات الداخلية فيما بين القطاعات الثلاثة والتي تتمثل فى إقتراض أجهزة الموازنة العامة من بنك الإستثمار القومى، سندات وزارة المالية لدى صناديق التأمين الإجتماعى وبنك الإستثمار القومى، سندات صناديق التأمين الإجتماعى وأخيراً إقتراض بنك الإستثمار القومى من صناديق التأمين الإجتماعى.

٥/ يمثل رصيد الدين المجمع المستحق على الحكومة العامة والهيئات الإقتصادية بعد إستبعاد إقتراض الهيئات الإقتصادية من بنك الإستثمار القومى وإقتراض قطاع الموازنة من الهيئات الاقتصادية.

٦/ ودائع الحكومة العامة و الهيئات الإقتصادية بعد إستبعاد ودائع صناديق التأمين الإجتماعى وإقتراض قطاع الموازنة من الهيئات الاقتصادية.

٧/ تم مراجعة تقديرات الناتج المحلي الإجمالي لتصبح ٥٣٢٢.٣ مليار جنيه فى عام ٢٠١٩/٢٠١٨ بدلاً من تقديرات سابقة بنحو ٥٢٥٠.٩ مليار جنيه. فى حين تم مراجعة الناتج المحلي الإجمالي للسنة المالية ٢٠٢٠/٢٠١٩ إلى نحو ٥٨٢٠ مليار جنيه بدلاً من ٥٩٦٠.٩ مليار جنيه وذلك وفقاً لآخر أرقام منشورة لوزارة التخطيط والتنمية الإقتصادية.

جدول (١٦): الدين المحلي لأجهزة الموازنة العامة^{١/}
(بيان مفصل)

(مليون جنيه)

بيان ربع سنوى				بيان سنوى					
ديسمبر-١٨	يونيو-١٩	سبتمبر-١٩	ديسمبر-١٩*	يونيو-١٨	يونيو-١٧	يونيو-١٦	يونيو-١٥	يونيو-١٤	
٣,٧١٨,٢٢٧	٣,٨٥٦,٢١٥	٣,٧٠٩,٢٤٦	٣,٨٦٠,٨٨٣	٣,٤٧٠,٩٦٨	٣,١٢٤,١٠٠	٢,٥٧٠,٨٤٣	٢,٠٨٢,٦٢٥	١,٦٩٧,٨٩٣	إجمالى الدين المحلي لأجهزة الموازنة العامة
٣,٦٧٥,٨٤٣	٣,٧٨٨,٦٦٦	٣,٦٧١,٧٥٨	٣,٨٥٠,٧٢٧	٣,٤٠٤,٢١٤	٣,٠١٨,٢٥٩	٢,٢٧٩,٧٥٥	١,٧٢١,٩٤٢	١,٤٩٤,٧٣٧	أوراق مالية
١,٥٦٩,٢٦٨	١,٦٣٩,٠٣١	١,٦٦٩,٤٤٤	١,٧١٦,١٨٧	١,٥٤٧,١٤٠	١,١٨٥,٧٠٤	٨١٥,٩٩٥	٥٩٦,١٩٦	٥٣٤,٦٧٠	أذون على الخزانة ٢/
-	-	-	-	-	-	-	-	-	أذون عمليات إعادة الشراء
٩٤١,٨٣٨	٩٧٦,٥٨٨	١,٢٠٠,٥١٠	١,٣٣٢,٨٠٦	٧٣٩,١٧٢	٧٢٤,٧٨٩	٧٣٥,٣٠٧	٥٩٠,٩٩٣	٤٣٦,٥١٠	سندات خزانة
٤٩,٠٩٧	٤٥,٧٦٣	٤٤,٥٧٠	٤٣,٩٣٧	٤٩,٠١٨	٤٩,٥٨٤	٢٦,٣١٠	٢٢,٥٦٠	٢١,٣٩٠	سندات صادرة لصالح بنكي مصر والأهلي
٦٨٤,٤٨٦	٦٧٨,١٧٠	٦٧٥,٩١٠	٦٧٤,٧١٠	٦٦٢,٧٦٩	٦٩٣,٥٩٤	٣٧١,٤٧٠	٢٢٢,٤٧٠	٢٢٢,٤٧٠	سندات البنك المركزى
٢٥,٠٦٠	٢٥,٠٦٠	٢٥,٠٦٠	٢٥,٠٦٠	٢٢,٣٦٠	٢٠,٨٦٠	١٩,٣٦٠	١٧,٨٦٠	١٧,٨٦٠	سندات فروق التقييم
-	-	-	-	-	-	-	-	-	سندات زيادة رؤس أموال البنوك
-	-	-	-	-	-	-	-	-	سندات سلع تموينية
-	-	-	-	-	-	-	-	-	سندات إصلاح هياكل البنوك
٢,٠٠٠	٢,٠٠٠	٢,٠٠٠	-	٢,٠٠٠	٢,٠٠٠	٢,٠٠٠	٢,٠٠٠	٢,٠٠٠	سندات التأمينات
٤١,٣٢٣	٥٢,٨٦٦	٥٦,٢١٤	٥٧,٩٧٦	٣٦,٣٣٦	١٨,٥٥٨	٩,٩٥٧	٨,٣١٦	٨,٤٢٢	سندات دولارية سيادية (حيازة مقيمين) ٣/
-	-	-	-	-	-	-	-	-	سندات بالجنه المصري صادرة بالخارج ومشتراه بالداخل
٥٠	٥٠	٥٠	٥١	٤٨	٤٦	٦٢	٩٢	١٠١	سندات الإسكان
-	-	-	-	-	-	-	-	-	الـ ٥% المجنبه لشراء سندات حكومية
-	-	-	-	-	-	٦٤١	١,٢٨٣	١,٩٢٤	سندات بروة للاستثمار العقارى
٣٦٢,٧٢١	٣٦٩,١٣٨	-	-	٣٤٥,٣٧١	٣٢٣,١٢٤	٢٩٨,٦٥٣	٢٥٤,٥٣٢	٢٣٣,٧٠٤	سندات صندوقى التأمينات مقابل نقل مديونية بنك الإستثمار إلى الخزانة ^{٤/}
-	-	-	-	-	٢٥٠	٢٥٠	٤٥٠	١,٢٢٥	تسهيلات ائتمانية من صندوقى التأمينات ^{٥/}
-	-	-	-	-	-	-	٥,٦٤٠	١٥,٦٨٦	أقتراض من جهات أخرى
٤٢,٣٨٤	٦٧,٥٤٩	٣٧,٤٨٨	١٠,١٥٦	٦٦,٧٥٤	١٠٥,٥٩١	٢٩٠,٨٣٨	٣٦٠,٢٣٣	٢٠١,٩٣١	إقتراض أجهزة الموازنة من الجهاز المصرفى ومنه ودائع الهيئات الإقتصادية فى حساب الخزانة الموحد
٦,٥٤٥	٢,٥٤٣	٤,٧٧٦	٥,٢٤٠	٢٠,٥١٢	٣٤,٠١٤	٣٩,٣٤٣	٦١,٧٣٢	١٥,٥٥٧	ودائع لدى الجهاز المصرفى
٣,٣٨٩,٩٧٤	٣,٥٥١,٣٠٧	٣,٤٢٧,٨٩٧	٣,٥٥٥,٩٧٢	٣,١٣٠,٤٦٨	٢,٧١٥,١٦٤	٢,٢٨٣,٦٥٦	١,٨٦٤,٠٦٤	١,٥٣٦,٤٠٨	صافى الدين المحلي لأجهزة الموازنة العامة
ملاحظات (نسبة إلى الناتج المحلي الإجمالى) ٦/									
٦٩.١%	٧٢.٥%	٦٣.٧%	٦٦.٣%	٧٨.٢%	٩٠.٠%	٩٤.٩%	٨٥.٢%	٧٩.٧%	إجمالى الدين المحلي لأجهزة الموازنة العامة
٦٣.٧%	٦٦.٧%	٥٨.٩%	٦١.١%	٧٠.٥%	٧٨.٢%	٨٤.٣%	٧٦.٣%	٧٢.١%	صافى الدين المحلي لأجهزة الموازنة العامة

المصدر: وزارة المالية و البنك المركزى المصرى

* بيان مبدئى، خاضع للمراجعة.

١/ يمثل المديونية المستحقة على أجهزة الموازنة العامة (وحدات الجهاز الإدارى، وحدات الإدارة المحلية، و الهيئات الخدمية).

٢/ تشمل السندات المصدرة بالدولار و اليورو بدءاً من يونيو ٢٠١٢.

٣/ تشمل السندات الدولارية التى سبق اصدارها فى كل من عام ٢٠٠١ ، ٢٠١٠ و ٢٠١٣. ومن الجدير بالذكر أنه اعتباراً من يونيو ٢٠١٢ فقد تم اضافة رصيد شهادة المصرى الدولارية الى هذا البند. هذا وقد بلغ رصيد السندات الدولارية ٤٧٤٢ مليون جنيه فى ديسمبر ٢٠١٤ بينما بلغ رصيد شهادة المصري الدولارية ٢٣٣١ مليون جنيه.

٤/ فى ضوء ما تنسم به السياسة المالية الجديدة بالشفافية فقد تم قيد الدين المستحق على الخزانة العامة لصناديق التأمينات (الذى تم اقتراضه من خلال بنك الاستثمار القومى) كدين مباشر على الخزانة العامة للصناديق ، وذلك فى ١ يوليو ٢٠٠٦. ويتم سنوياً إصدار سندات جديدة فى حالة وجود مديونية مستحقة على وزارة المالية لصالح صناديق التأمينات الإجتماعية. ومن الجدير بالذكر أنه تم مؤخراً إصدار سندات باجمالى مبلغ ١٥.٥ مليار جنيه بنهاية ديسمبر ٢٠١٢ وذلك لسداد جزء من المديونية التاريخية المستحقة على وزارة المالية لصناديق التأمينات الإجتماعية.

٥/ ودائع صناديق التأمين التى تم ربطها كتسهيلات لقطاع الموازنة العامة والتي تم معالجتها كجزء من المطلوبات المستحقة على قطاع الموازنة لصالح صناديق التأمين.

٦ / تم مراجعة تقديرات الناتج المحلي الإجمالى لتصبح ٥٣٢٢.٣ مليار جنيه فى عام ٢٠١٨/٢٠١٩ بدلاً من تقديرات سابقة بنحو ٥٢٥٠.٩ مليار جنيه. فى حين تم مراجعة الناتج المحلي الإجمالى للسنة المالية ٢٠٢٠/٢٠١٩ إلى نحو ٥٨٢٠ مليار جنيه بدلاً من ٥٩٦٠.٩ مليار جنيه وذلك وفقاً لآخر أرقام منشورة لوزارة التخطيط والتنمية الإقتصادية.

جدول (١٧): الدين المحلي للحكومة العامة ^{١/}
(بيان مفصل)

(مليون جنيه)

	بيان سنوى				بيان ربع سنوى			
	يونيو-١٤	يونيو-١٥	يونيو-١٦	يونيو-١٧	يونيو-١٨	ديسمبر-١٨	يونيو-١٩	سبتمبر-١٩
إجمالي الدين المحلي للحكومة العامة	١,٦٠٣,٧٣٠	١,٩٦٦,٤٨٩	٢,٤٠٩,٢٢٥	٢,٩٥٠,٨٦٧	٣,٢٥٩,٣٧٨	٣,٤٦٤,٤١١	٣,٥٠٧,١٨٥	٣,٧٥٨,٨٨٥
دين أجهزة الموازنة العامة المجمع	١,٣٩٣,٣٦٥	١,٧٤٥,٤٣٢	٢,١٤٩,٩٢٥	٢,٦٦٢,٧٧٥	٢,٨٨٠,٢٦٣	٢,٩٨١,٠٦٩	٢,٩٣١,٠٧٧	٣,١٢٥,٦٩٧
إجمالي الدين المحلي لأجهزة الموازنة العامة	١,٦٩٧,٨٩٣	٢,٠٨٢,٦٢٥	٢,٥٧٠,٨٤٣	٣,١٢٤,١٠٠	٣,٤٧٠,٩٦٨	٣,٧١٨,٢٢٧	٣,٨٥٦,٢١٥	٣,٧٠٩,٢٤٦
يطرح منه: إقتراض أجهزة الموازنة من بنك الإستثمار القومى ^{٢/}	-	-	-	-	-	-	-	-
يطرح منه: أوراق مالية لدى بنك الإستثمار القومى	٩,١٥٤	٧,٣٨٩	٢٧,٨١١	٣٤,٥٠١	١١٢,٦٠٨	٢١٨,٩٤٩	٣٩٠,٩٢٢	٤١١,٩٨٩
يطرح منه: أوراق مالية لدى صناديق التأمين	٦٠,٤٤٥	٧٤,٨٢٢	٩٤,٢٠٤	١٠١,٤٥٠	١٣٠,٧٢٦	١٥٣,٤٨٨	١٦٣,٠٧٨	١٧١,٥٦٠
يطرح منه: سندات صناديق التأمين ^{٣/}	٢٣٣,٧٠٤	٢٥٤,٥٣٢	٢٩٨,٦٥٣	٣٢٥,١٢٤	٣٤٧,٣٧١	٣٦٤,٧٢١	٣٧١,١٣٨	-
يطرح منه: تسهيلات من صناديق التأمين ^{٣/}	١,٢٢٥	٤٥٠	٢٥٠	٢٥٠	-	-	-	-
دين بنك الإستثمار القومى المجمع	٢١٠,٣٦٥	٢٢١,٠٥٧	٢٥٩,٣٠٠	٢٨٨,٠٩٢	٣٧٩,١١٥	٤٨٣,٣٤٢	٥٧٦,١٠٨	٦٣٣,١٨٨
إجمالي الدين المحلي لبنك الإستثمار القومى	٢٨٢,٥١٣	٢٩٥,٦٨٤	٣١٥,٢٠١	٣٤٤,٠٨٠	٤٣٤,٧٩٧	٥٣٨,٨١٦	٦٢٩,٤٤٨	٦٣٣,١٨٨
إقتراض بنك الإستثمار من صناديق التأمين الإجتماعى	٧٢,١٤٨	٧٤,٦٢٧	٥٥,٩٠١	٥٥,٩٨٨	٥٥,٦٨٢	٥٥,٤٧٤	٥٣,٣٤٠	-
شهادات الإستثمار	١١٥,٤٠٣	١١٦,٨١١	١٤٦,٢٥٩	١٦٣,٤٩٣	٢٥٦,٠١٦	٣٤٦,٥٨٣	٤٢٤,٥٦٠	٤٧٧,٥٢٠
ودائع صندوق توفير البريد	٩٣,٣٧٦	١٠٢,٢٩٧	١١١,٠٤٤	١٢٢,٢٧١	١٢٠,٧٧١	١٣٤,٤٣١	١٤٩,٢٢٠	١٥٣,٣٤٠
أخرى	١,٥٨٦	١,٩٤٩	١,٩٩٧	٢,٣٢٨	٢,٣٢٨	٢,٣٢٨	٢,٣٢٨	٢,٣٢٨
يطرح منه: إقتراض بنك الإستثمار من صناديق التأمين الإجتماعى ^{٣/}	٧٢,١٤٨	٧٤,٦٢٧	٥٥,٩٠١	٥٥,٩٨٨	٥٥,٦٨٢	٥٥,٤٧٤	٥٣,٣٤٠	-
ودائع الحكومة العامة	١٧١,٦٩٧	٢٣٣,٠٥٤	٣٢١,٩٢٤	٤٦٠,٥٦٤	٣٩٦,٣٨٦	٣٨٢,٩١٩	٣٦١,٧٣٦	٣٥٩,٠٤٧
أجهزة الموازنة	١٦١,٤٨٥	٢١٨,٥٦١	٢٨٧,١٨٧	٤٠٨,٩٣٦	٣٤٠,٥٠٠	٣٢٨,٢٥٣	٣٠٤,٩٠٨	٢٨١,٣٤٩
بنك الإستثمار القومى	١,٦٨٩	١,٠٥٨	٥,٦٠٩	٧,١٤٦	٢٠,١٤٧	٨,٦٦٢	٦,٤٨٩	١١,٣٤٢
صناديق التأمين الإجتماعى ^{٤/}	٨,٥٢٣	١٣,٤٣٥	٢٩,١٢٨	٤٤,٤٨٢	٣٥,٧٣٩	٤٦,٠٠٤	٥٠,٣٣٩	٦٦,٣٥٦
صافى الدين المحلي للحكومة العامة	١,٤٣٢,٠٣٣	١,٧٣٣,٤٣٥	٢,٠٨٧,٣٠١	٢,٤٩٠,٣٠٣	٢,٨٦٢,٩٩٢	٣,٠٨١,٤٩٢	٣,١٤٥,٤٤٩	٣,٣٩٩,٨٣٨
ملاحظات (نسبة إلى الناتج المحلي الإجمالي) ^{٥/}								
إجمالي دين الحكومة العامة	٧٥.٣%	٨٠.٥%	٨٨.٩%	٨٥.٠%	٧٣.٥%	٦٥.١%	٦٥.٩%	٦٤.٦%
صافى دين الحكومة العامة	٦٧.٢%	٧٠.٩%	٧٧.٠%	٧١.٨%	٦٤.٥%	٥٧.٩%	٥٩.١%	٥٨.٤%

المصدر: وزارة المالية و البنك المركزى المصرى
* بيان مبدئى، خاضع للمراجعة.

- ١/ يمثل رصيد الدين المجمع المستحق على أجهزة الموازنة العامة للدولة وبنك الإستثمار القومى وصناديق التأمين الإجتماعى بعد إستبعاد المديونيات والعلاقات الداخلية فيما بين القطاعات الثلاثة.
- ٢/ في ضوء ما تنسم به السياسة المالية الجديدة بالشفافية فقد تم قيد الدين المستحق على الخزانة العامة لصناديق التأمينات (الذى تم اقتراضه من خلال بنك الاستثمار القومى) كدين مباشر على الخزانة العامة للصناديق ، وذلك في ١ يوليو ٢٠٠٦. وقد قابل ذلك اصدار سنتين على الخزانة العامة لصالح الصناديق بقيمة الدين ١٩٧.٧٢٥ مليار جنيه، وبالإضافة الى ذلك تم اصدار سند ثالث فى نهاية يونيو ٢٠٠٧ بقيمة ٧٤.٥ مليون جنيه لصالح الصناديق. كما تم إصدار سند رابع فى ٢٠٠٨/٦/٣٠ بمبلغ ١.١ مليار جنيه ، بالإضافة الى سند خامس صدر فى ٢٠٠٩/٦/٣٠ بمبلغ ٢.٣ مليار جنيه . كما تم اصدار سند سادس بمبلغ ٩٨٨.٨ مليون جنيه بنهاية يونيو ٢٠١٠، بالإضافة الى سند سابع بمبلغ ١.٨ مليار جنيه فى نهاية يونيو ٢٠١١. ومن الجدير بالذكر أنه تم مؤخراً إصدار سندات باجمالى مبلغ ١٥.٥ مليار جنيه بنهاية يونيو ٢٠١٢. كما تم إصدار سند جديد فى نهاية يونيو ٢٠١٣ بقيمة ١٤.٢ مليار جنيه. وتم اصدار سند آخر فى نهاية يونيو ٢٠١٤ بقيمة ١٤.٣ مليار جنيه وذلك لسداد جزء من المديونية التاريخية المستحقة على وزارة المالية لصناديق التأمينات الاجتماعية.
- ٣/ ودائع صناديق التأمين التى تم ربطها كتسهيلات لقطاع الموازنة العامة والتي تم معالجتها كجزء من المطلوبات المستحقة على قطاع الموازنة لصالح صناديق التأمين.
- ٤/ تم استبعاد ودائع الصناديق التى تم ربطها كتسهيلات لقطاع الموازنة بداية من يونيو ٢٠٠٦.
- ٥/ تم مراجعة تقديرات الناتج المحلي الإجمالي لتصبح ٥٣٢٢.٣ مليار جنيه فى عام ٢٠١٨/٢٠١٩ بدلاً من تقديرات سابقة بنحو ٥٢٥٠.٩ مليار جنيه. فى حين تم مراجعة الناتج المحلي الإجمالي للسنة المالية ٢٠٢٠/٢٠١٩ إلى نحو ٥٨٢٠ مليار جنيه بدلاً من ٥٩٦٠.٩ مليار جنيه وذلك وفقاً لأخر أرقام منشورة لوزارة التخطيط والتنمية الاقتصادية.

جدول (١٨): الدين العام المحلى^{١/}
(بيان مفصل)

(مليون جنيه)

بيان ربع سنوى				بيان سنوى				
ديسمبر-١٨	يونيو-١٩	سبتمبر-١٩	ديسمبر-١٩	يونيو-١٨	يونيو-١٧	يونيو-١٦	يونيو-١٥	يونيو-١٤
٣,٨٦٢,١٤٢	٣,٨٢٩,١٤٨	٤,١٠٨,٤٩٩	٤,١١٢,٤٥٣	٣,٦٤٨,٩٨٤	٣,٢٧٨,٣٥٩	٢,٤٧٨,٨٨٣	١,٩٩١,٢٤٧	١,٦٥٤,٦٤١
٣,٤٦٤,٤١١	٣,٥٠٧,١٨٥	٣,٧٥٨,٨٨٥	٣,٨٨٤,٠٩٣	٣,٢٥٩,٣٧٨	٢,٩٥٠,٨٦٧	٢,٤٠٩,٢٢٥	١,٩٦٦,٤٨٩	١,٦٠٣,٧٣٠
٥٨٥,٥٣١	٥٠٣,٠٠٣	٥٥٤,٩٨٧	٤٣٤,١٢١	٤٧٩,٦٤٤	٤١٣,١٢٢	١٦٠,٥٣٥	١٣٩,٣٥٥	١١٩,١٠٩
١٨١,٢٥٥	١٧٨,٤٩٧	٢٠٠,٥٩٧	٢٠٠,٥٢١	٦٩,٥٢٦	٥١,٦١٦	٥١,٥٣٤	٥٢,٨٦٥	٥٢,٦٤١
٦,٥٤٥	٢,٥٤٣	٤,٧٧٦	٥,٢٤٠	٢٠,٥١٢	٣٤,٠١٤	٣٩,٣٤٣	٦١,٧٣٢	١٥,٥٥٧
٥٧٦,٩٨٣	٥٨٦,٣٢٩	٥٢٧,٩٦٥	٥٧٤,٠٠١	٥٠١,٩٦٩	٥٧٢,٨٦١	٤٠٠,٢٨٢	٢٨٦,١٨١	٢٠٨,٢٧٩
٣٨٢,٩١٩	٣٦١,٧٣٦	٣٥٩,٠٤٧	٣٨١,٨٤٠	٣٩٦,٣٨٦	٤٦٠,٥٦٤	٣٢١,٩٢٤	٢٣٣,٠٥٤	١٧١,٦٩٧
١٩٤,٠٦٤	٢٢٤,٥٩٣	١٦٨,٩١٨	١٩٢,١٦١	١٠٥,٥٨٣	١١٢,٢٩٧	٧٨,٣٥٨	٥٣,١٢٧	٣٦,٥٨٢
٢٤٦,٦١٣	٢٧٧,٤٧٥	٢٤٠,٠٥٠	٢٦٥,٥٤٢	١٦١,٨٣٤	١٩٠,٧٩٣	١٤٦,٨٢٩	١٢٨,٢٩٤	٦٠,٦٦٢
٤٦,٠٠٤	٥٠,٣٣٩	٦٦,٣٥٦	٦٨,١٤١	٣٥,٧٣٩	٤٤,٤٨٢	٢٩,١٢٨	١٣,٤٣٥	٨,٥٢٣
٦,٥٤٥	٢,٥٤٣	٤,٧٧٦	٥,٢٤٠	٢٠,٥١٢	٣٤,٠١٤	٣٩,٣٤٣	٦١,٧٣٢	١٥,٥٥٧
٣,٢٨٥,١٥٩	٣,٢٤٢,٨١٩	٣,٥٨٠,٥٣٤	٣,٥٣٨,٤٥٢	٣,١٤٧,٠١٥	٢,٧٠٥,٤٩٨	٢,٠٧٨,٦٠١	١,٧٠٥,٠٦٦	١,٤٤٦,٣٦٢
				ملاحظات (نسبة الى الناتج المحلى الاجمالى) /٥				
%٧٢.٦	%٧١.٩	%٧٠.٦	%٧٠.٧	%٨٢.٢	%٩٤.٥	%٩١.٥	%٨١.٥	%٧٧.٧
%٦١.٧	%٦٠.٩	%٦١.٥	%٦٠.٨	%٧٠.٩	%٧٨.٠	%٧٦.٧	%٦٩.٨	%٦٧.٩

المصدر: وزارة المالية و البنك المركزى المصرى

* بيان ميدنى، خاضع للمراجعة.

١/ يمثل رصيد الدين المجمع المستحق على الحكومة العامة والهيئات الاقتصادية بعد إستيعبا د إقتراض الهيئات الاقتصادية من بنك الإستثمار القومى.

٢/ يمثل إقتراض قطاع الموازنة من ودائع الهيئات ضمن حساب الخزانة الموحد فى شكل تسهيلات انتتمانية، اى انه دين بين قطاع الموازنة والهيئات الاقتصادية لذا يتم طرح قيمة هذا الاقتراض من اجمالى الدين العام المجمع وكذلك من صافى ودائع الهيئات الاقتصادية.

٣/ تم ادراج ودائع صناديق التامين بالفعل ضمن ودائع الحكومة العامة، انظر جدول (١٦).

٤/ تم استيعاد ودائع الصناديق التى تم ربطها كتسهيلات لقطاع الموازنة بداية من يونيو ٢٠٠٦.

٥/ تم مراجعة تقديرات الناتج المحلى الإجمالي لتصبح ٥٣٢٢.٣ مليار جنيه في عام ٢٠١٩/٢٠١٨ بدلاً من تقديرات سابقة بنحو ٥٢٥٠.٩ مليار جنيه. في حين تم مراجعة الناتج المحلى الإجمالي للسنة المالية ٢٠٢٠/٢٠١٩ إلى نحو ٥٨٢٠ مليار جنيه بدلاً من ٥٩٦٠.٩ مليار جنيه وذلك وفقاً لأخر أرقام منشورة لوزارة التخطيط والتنمية الاقتصادية.

جدول (١٩) : إجمالي الدين العام الخارجى

(مليون دولار)

مارس-٢٠	يونيو-١٩	يونيو-١٨	يونيو-١٧	يونيو-١٦	يونيو-١٥	يونيو-١٤
١١١,٢٩٢	١٠٨,٦٩٩	٩٢,٦٤٤	٧٩,٠٣٣ ^{١/٢/}	٥٥,٧٦٤	٤٨,٠٦٣	٤٦,٠٦٧
(٤.٨)	(١٧.٣)	(١٧.٢)	(٤١.٧)	(١٦.٠)	(٤.٣)	(٦.٦)
٦٠,٤٠٤	٥٧,٢٧٢	٤٧,٦٤٩	٣٤,٨٧٥	٢٤,٤٣٧	٢٥,٧٠٧	٢٩,٠٥٤
(١٢.٢)	(٢٠.٢)	(٣٦.٦)	(٤٢.٧)	-(٤.٩)	-(١١.٥)	(٢.٠)
٢٠,٠٧٠	١٩,٣٧٢	١٤,٢٧٨	٨,٩٨٥	٣,٤٩٣	٤,٩٣٨	٦,٠٨٥
٤٠,٣٣٤	٣٧,٩٠٠	٣٣,٣٧١	٢٥,٨٩٠	٢٠,٩٤٤	٢٠,٧٧٠	٢٢,٩٦٩
٥٠,٨٨٨	٥١,٤٢٧	٤٤,٩٩٥	٤٤,١٥٨	٣١,٣٢٨	٢٢,٣٥٦	١٧,٠١٣
-(٢.٩)	(١٤.٣)	(١.٩)	(٤١.٠)	(٤٠.١)	(٣١.٤)	(١٥.٤)
٢٧,٧٨١	٢٧,٩٧٩	٢٦,٥٦٠	٣٠,٣٢٤	٢٢,١٧٤	١٦,٣١٨	١١,٠٠٥
٨,٢٥٣	٩,٥١٠	٦,٠٤٧	٤,٠٩٦	٣,٩٦٣	٢,٣٨٧	١,٥٤٤
١٤,٨٥٥	١٣,٩٣٧	١٢,٣٨٨	٩,٧٣٨	٥,١٩١	٣,٦٥١	٤,٤٦٤
		</				

المصدر: وزارة المالية والبنك المركزى المصرى

* بيان مبدئى.

١/ شهد الدين الخارجى خلال السنة الأخيرة زيادة تقدر بنحو ٢٣.٣ مليار دولار، وذلك كنتيجة أساسية للإقتراض عن طريق اصدار سندات دولارية بقيمة ٧ مليار دولار، وجزء من قرض صندوق النقد الدولى بقيمة ٢.٧٥ مليار دولار، وقرض من البنك الدولى بقيمة ٢ مليار دولار، قرض من بنك التنمية الأفريقى بقيمة ٠.٥ مليار دولار.

٢/ تجدر الإشارة أنه تم سداد مبلغ ٣٠ مليار دولار خلال العام الماضى ٢٠١٧ ، وذلك نقلاً عن البنك المركزى، حيث تم توزيعه ما بين سندات وديون خارجية لصالح بنوك دولية منها البنك الأفريقى للتصدير والاستيراد وودائع وقروض من دول منها السعودية وليبيا وتركيا، بالإضافة إلى التزامات على جهات حكومية منها هيئة البترول، والتزامات أيضاً لنادى باريس للداننين.

٣/ طبقاً لتصنيف ومنهجية البنك المركزى المصرى، والذي يقوم بشطب مديونيات نادى باريس المباشرة وغير المباشرة المستحقة على الجهات الحكومية طبقاً لتواريخ إعادة الجدولة الى العالم الخارجى، فى حين تقوم الجهات الحكومية بشطب هذه المديونيات من سجلاتها فور سداد المقابل المحلى الى البنك المركزى طبقاً لجدول السداد الاصلى (والذى يسبق تواريخ إعادة الجدولة)

٤/ قام البنك المركزى المصرى بإعادة تيويب مبلغ ٤.٣ مليار دولار الى المديونية الخارجية للقطاع الحكومى- دون تأثير على جملة الدين الخارجى- الا ان البنك المركزى لم يظهر هذا التعديل الا اعتباراً من شهر سبتمبر من عام ٢٠٠٨.

٥/ تم مراجعة تقديرات الناتج المحلى الإجمالى لتصبح ٥٣٢٢.٣ مليار جنيه فى عام ٢٠١٩/٢٠١٨ بدلاً من تقديرات سابقة بنحو ٥٢٥٠.٩ مليار جنيه. فى حين تم مراجعة الناتج المحلى الإجمالى للسنة المالية ٢٠٢٠/٢٠١٩ إلى نحو ٥٨٢٠ مليار جنيه بدلاً من ٥٩٦٠.٩ مليار جنيه وذلك وفقاً لآخر أرقام منشورة لوزارة التخطيط والتنمية الاقتصادية.

٦/ تم حساب الدين الخارجى كنسبة من الناتج المحلى الإجمالى باستخدام سعر الصرف الخاص بأخر المدة.

٧/ يمكن تفسير الانخفاض فى إجمالى الدين العام الخارجى كنسبة من الناتج المحلى فى نهاية شهر مارس ٢٠٢٠ بالمقارنة بنهاية شهر يونيو ٢٠١٩ فى ضوء عدد من العوامل أهمها: نمو القيمة الاسمية للناتج المحلى الاجمالى فى العام المالى ٢٠/١٩ عن العام المالى السابق من ناحية، والتباطؤ فى نمو الدين العام الخارجى (مقيماً بالجنيه) فى ضوء تحسن قيمة الجنيه أمام الدولار من ناحية أخرى.

٨/ جدير بالذكر أن الدين الخارجى فى نهاية الربع يُحسب كنسبة من الصادرات السلعية والخدمية السنوية.

جدول (٢٠): خدمة الدين الحكومي (داخلي و خارجي)

(مليون جنيه)

٢٠٢٠/٢٠١٩	٢٠١٩/٢٠١٨	٢٠١٨/٢٠١٧	٢٠١٧/٢٠١٦	٢٠١٦/٢٠١٥	٢٠١٥/٢٠١٤	
١,٠٢٣,٩٥٤	٧٧٥,٦٧٦	٧٠٥,٠٨٠	٥٩٠,٣٦٤	٤٩٣,٧٧٩	٤٢٩,٤٧٤ ^{١/}	إجمالي خدمة الدين الحكومي
(٣٢.٠)	(١٠.٠)	(١٩.٤)	(١٩.٦)	(١٥.٠)	(٥٣.٠)	
٥٦٨,٤٢١	٥٣٣,٠٤٥	٤٣٧,٤٤٨	٣١٦,٦٠٢	٢٤٣,٦٣٦	١٩٣,٠٠٨	إجمالي الفوائد المسددة
(٦.٦)	(٢١.٩)	(٣٨.٢)	(٢٩.٩)	(٢٦.٢)	(١١.٥)	
٥٢٥,٦٧٢	٤٩٧,٨٣٦	٤١٥,٢٤٩	٣٠٧,٠٠٣	٢٣٨,٥٧٠	١٨٨,٣٠٩	فوائد الدين الداخلي
٤٢,٧٤٩	٣٥,٢٠٩	٢٢,١٩٩	٩,٥٩٩	٥,٠٦٦	٤,٧٠٠	فوائد الدين الخارجي
٤٥٥,٥٣٣	٢٤٢,٦٣١	٢٦٧,٦٣٢	٢٧٣,٧٦٣	٢٥٠,١٤٣	٢٣٦,٤٦٦	إجمالي الأقساط المسددة
(٨٧.٧)	-(٩.٣)	-(٢.٢)	(٩.٤)	(٥.٨)	(١١٩.٩)	
٤٢٦,٩٥٢	٢١٢,٢٢٤	٢٣٥,٥٢٠	٢١٩,٤٧٠	٢١٢,٠٠٣ ^{١/}	٢٠٣,٧٥٤	أقساط الدين الداخلي
٢٨,٥٨١	٣٠,٤٠٧	٣٢,١١٢	٥٤,٢٩٣	٣٨,١٤٠	٣٢,٧١٢	أقساط الدين الخارجي
٥٥٨,٦١٢	٥٢٧,٠٦٣	٤٣٤,١٠٦	٣١٢,٣٣٩	٢٤٢,٦٦٧	١٨٩,٥٥٥	صافي مدفوعات الفوائد
٥١٥,٨٦٣	٤٩١,٨٥٤	٤١١,٩٠٧	٣٠٢,٧٤٠	٢٣٧,٦٠١	١٨٤,٨٥٥	الداخلي
٥٢٥,٦٧٢	٤٩٧,٨٣٦	٤١٥,٢٤٩	٣٠٧,٠٠٣	٢٣٨,٥٧٠	١٨٨,٣٠٩	الفوائد المسددة
٩,٨٠٨	٥,٩٨١	٣,٣٤٢	٤,٢٦٣	٩٦٨	٣,٤٥٣	متحصلات الفوائد
٤٢,٧٤٩	٣٥,٢٠٩	٢٢,١٩٩	٩,٥٩٩	٥,٠٦٦	٤,٧٠٠	الخارجي
٤٢,٧٤٩	٣٥,٢٠٩	٢٢,١٩٩	٩,٥٩٩	٥,٠٦٦	٤,٧٠٠	الفوائد المسددة
٠.٠	٠.٠	٠.٠	٠.٠	٠.٠	٠.٠	متحصلات الفوائد
ملاحظات						
نسبة الى الناتج المحلي الإجمالي ^{٢/}						
%٩.٨	%١٠.٠	%٩.٩	%٩.١	%٩.٠	%٧.٩	إجمالي الفوائد المسددة
%٧.٨	%٤.٦	%٦.٠	%٧.٩	%٩.٢	%٩.٧	إجمالي الأقساط المسددة
نسبة الى إجمالي مصروفات الموازنة						
%٣٩.٦	%٣٨.٩	%٣٥.٢	%٣٠.٧	%٢٩.٨	%٢٦.٣	إجمالي الفوائد المسددة
%٣١.٨	%١٧.٧	%٢١.٥	%٢٦.٥	%٣٠.٦	%٣٢.٢	إجمالي الأقساط المسددة

المصدر: وزارة المالية
() معدل النمو عن الفترة المقابلة في العام السابق.
* مبدئي.
١/ يرجع الارتفاع الملحوظ في إجمالي خدمة الدين الحكومي للزيادة في سداد الأقساط المحلية في نهاية العام المالي ٢٠١٥/٢٠١٤، وذلك في ضوء زيادة إهلاك سندات الخزنة بنحو ١٠٠ مليار جنيه مقارنة بالعام المالي السابق.
٢/ تم مراجعة تقديرات الناتج المحلي الإجمالي لتصبح ٥٣٢٢.٣ مليار جنيه في عام ٢٠١٩/٢٠١٨ بدلاً من تقديرات سابقة بنحو ٥٢٥٠.٩ مليار جنيه. في حين تم مراجعة الناتج المحلي الإجمالي للسنة المالية ٢٠٢٠/٢٠١٩ إلى نحو ٥٨٢٠ مليار جنيه بدلاً من ٥٩٦٠.٩ مليار جنيه وذلك وفقاً لأخر أرقام منشورة لوزارة التخطيط والتنمية الاقتصادية.

جدول (٢١): إصدارات الاوراق المالية الحكومية (اذون و سندات) ^{١/}

من ٢٠١٥/٢٠١٤ إلى الفترة ٢٠١٩/٢٠٢٠

(مليار جنيه)

	٢٠٢٠/٢٠١٩	٢٠١٩/٢٠١٨	٢٠١٨/٢٠١٧	٢٠١٧/٢٠١٦	٢٠١٦/٢٠١٥	٢٠١٥/٢٠١٤
الإصدارات	٣٤٧٧.٩	٢٩٥٥.٠	٢٨٠٦.٥	١٩٢٥.٧	١٣٤٢.٣	١٠٨٥.٥
أذون خزانة	٢٣٨٩.٦	٢٤٩٤.٨	٢٦٣١.٠	١٧٤٨.٩	١٠٧٩.٢	٨٤٦.٤
سندات خزانة ^{٤/}	١٠٨٨.٣	٤٦٠.٢	١٧٥.٥	١٧٦.٨	٢٦٣.١	٢٣٩.١
الإهلاكات	٢٧٣٢.١	٢٤٩٤.٩	٢٤٣٥.٥	١٧٦٨.٨	٩٨٠.٨	٨٦٢.١
أذون خزانة	٢٢٤٩.٠	٢٣٥٨.٣	٢٢٧١.٢	١٥٦٨.١	٨٦٥.٧	٧٨٣.٥
سندات خزانة	٤٨٣.١	١٣٦.٦	١٦٤.٣	٢٠٠.٧	١١٥.١	٧٨.٦
صافي الإصدار ^{٣/}	٧٤٥.٨	٤٦٠.١	٣٧١.٠	١٥٦.٩	٣٦١.٥	٢٢٣.٤
الرصيد القائم (نهاية الفترة)	٣٣٠٨.٦	٢٥٦٢.٨	٢١٠٢.٧	١٧٣١.٧	١٥٧٤.٨	١٢١٣.٣
أذون خزانة	١٦٢٦.٩	١٤٨٦.٣	١٣٤٩.٨	٩٩٠.٠	٨٠٩.٢	٥٩٥.٧
سندات خزانة	١٦٨١.٧	١٠٧٦.٥	٧٥٢.٩	٧٤١.٧	٧٦٥.٦	٦١٧.٦
متوسط أسعار الفائدة: ^{٥/}						
أذون ٩١ يوم	١٤.٨	١٨.٦	١٨.٨	١٧.٥	١١.٨	١١.٤
أذون ١٨٢ يوم	١٤.٩	١٨.٨	١٨.٨	١٨.١	١٢.٣	١١.٧
أذون ٢٧٣ يوم ^{٦/}	١٤.٩	١٨.٨	١٨.٣	١٨.٣	١٢.٥	١١.٨
أذون ٣٦٤ يوم	١٤.٦	١٨.٦	١٨.١	١٨.٢	١٢.٥	١١.٩
السندات	١٤.٤	١٧.٦	١٦.١	١٦.٩	١٣.٥	١٢.٩

المصدر: وزارة المالية.

* قابل للتعديل

١/ الأوراق المالية الحكومية المصدرة بالجنيه المصرى.

٢/ حتى نهاية ديسمبر ٢٠٢٠.

٣/ تم حسابه على أساس حجم الإصدارات الجديدة مطروحاً منه حجم الإهلاكات.

٤/ تتضمن سندات مصدرة بالجنيه المصرى خارج جمهورية مصر العربية قيمتها ٦ مليار جنيه، والتي سوف يستحق آجالها فى يوليو ٢٠١٢.

٥/ متوسط أسعار الفائدة فى السوق الأولى.

٦/ قامت وزارة المالية بطرح أذون خزانة لمدة ٢٧٣ يوم لأول مرة فى أكتوبر ٢٠٠٨.

جدول (٢٢): إصدارات الاوراق المالية الحكومية (اذون و سندات) الربع سنوية

٢٠٢٠/٢٠١٩

يوليو-سبتمبر	أبريل- يونيو	يناير- مارس	اكتوبر-ديسمبر	
٢٠٢٠	٢٠٢٠	٢٠٢٠	٢٠١٩	
١٠٧٠٠٠	١١٣٥٠٠	٥٢٠٠٠	١٢٨٠٠٠	أذون ٩١ يوم
١٢٠٠٠٠	١٣١٠٠٠	١٣٠٠٠٠	١٣١٠٠٠	أذون ١٨٢ يوم
١٣٣٠٠٠	١٣٧٥٠٠	١٣٦٥٠٠	١٣٤٧٥٠	أذون ٢٧٣ يوم
١٣٩٥٠٠	١٤٠٠٠٠	١٣٦٥٠٠	١٣٤٧٥٠	أذون ٣٦٤ يوم
--	--	--	--	سندات (إهلاك ٢٠١٩)
--	--	--	--	سندات (إهلاك ٢٠٢٠)
--	--	--	--	سندات (إهلاك ٢٠٢١)
٣٥٠٠	--	--	١٤٧٥٠	سندات (إهلاك ٢٠٢٢)
٢٩٥٠٠	٢٢٥٠٠	--	--	سندات (إهلاك ٢٠٢٣)
--	--	--	١٤٧٥٠	سندات (إهلاك ٢٠٢٤)
٢٢٥٠٠	٢٤٥٠٠	--	--	سندات (إهلاك ٢٠٢٥)
--	--	--	١٣٠٠٠	سندات (إهلاك ٢٠٢٦)
٢٢٥٠٠	١٩٥٠٠	--	--	سندات (إهلاك ٢٠٢٧)
--	--	--	--	سندات (إهلاك ٢٠٢٨)
--	--	--	١١٥٠٠	سندات (إهلاك ٢٠٢٩)
١٩٥٠٠	٢١٥٠٠	١٩٥٠٠	--	سندات (إهلاك ٢٠٣٠)
--	--	--	--	سندات (إهلاك ٢٠٣١)
٣٠٠٠	--	--	--	سندات (إهلاك ٢٠٣٥)
--	--	--	--	سندات (إهلاك ٢٠٣٦)
٦٠٠٠٠٠	٦١٠٠٠٠	٥٤٧٠٠٠	٥٨٣٠٠٠	إجمالى الإصدار (أذون و سندات)

المصدر: وزارة المالية.

- لا يوجد اصدارات .

جدول (٢٣) : تطور معدلات العائد حتى تاريخ الإستحقاق لسندات الخزنة ^{١/}

	يونيو-٢٠	مايو-٢٠	أبريل-٢٠	مارس-٢٠	ديسمبر-١٩	نوفمبر-١٩	أكتوبر-١٩	سبتمبر-١٩
--	--	--	--	--	--	--	--	سندات يناير ٢٠١٥
--	--	--	--	--	--	--	--	سندات مارس ٢٠١٥
--	--	--	--	--	--	--	--	سندات مايو ٢٠١٥
--	--	--	--	--	--	--	--	سندات سبتمبر ٢٠١٥
--	--	--	--	--	--	--	--	سندات نوفمبر ٢٠١٥
--	--	--	--	--	--	--	--	سندات ديسمبر ٢٠١٥
--	--	--	--	--	--	--	--	سندات يناير ٢٠١٦
--	--	--	--	--	--	--	--	سندات يونيو ٢٠١٦
--	--	--	--	--	--	--	--	سندات يوليو ٢٠١٦
--	--	--	--	--	--	--	--	سندات أغسطس ٢٠١٧
--	--	--	--	--	--	--	--	سندات نوفمبر ٢٠١٧
--	--	--	--	--	--	--	--	سندات فبراير ٢٠١٨
--	--	--	--	--	--	--	--	سندات أكتوبر ٢٠١٨
--	--	--	--	--	--	--	--	سندات أبريل ٢٠١٩
--	--	--	--	--	--	--	--	سندات أغسطس ٢٠١٩
--	--	--	--	--	--	١٥.٨٦	١٥.٨٦	سندات فبراير ٢٠٢٠
--	--	--	--	--	--	--	--	سندات أغسطس ٢٠٢٠
--	١٤.٩٢	١٥.١٥	١٣.٩٥	--	--	--	--	سندات مارس ٢٠٢١
١٣.٧٥	١٤.٦٠	١٥.٩٤	١٤.٠٥	١٦.٠٩	١٥.١٣	١٤.٩٠	--	سندات أبريل ٢٠٢٢
١٣.٦٦	١٣.٨٠	١٤.٤١	١٣.٧٦	١٤.٠٣	١٤.٤٥	١٤.٠٥	١٥.٣٢	سندات يناير ٢٠٢٣
--	--	--	--	--	--	--	١٤.٣٨	سندات سبتمبر ٢٠٢٣
--	--	--	١٤.٠٥	--	١٤.٥٠	١٤.٥٠	--	سندات نوفمبر ٢٠٢٣
--	--	١٤.٠٥	--	١٤.٥٠	--	--	١٥.٥٠	سندات فبراير ٢٠٢٤
١٣.٦٢	١٣.٤٨	١٤.٤٦	١٣.٨٤	--	--	--	--	سندات يناير ٢٠٢٥
٢.٩٧	٢.٨٨	٢.٨٢	٢.٨٠	٢.٨٤	٢.٨٥	٢.٨٨	٢.٨٠	الاستحقاق للسندات (سنة)
١٠.١٤	٩.٨٦	٩.٦٧	٩.٧٨	١٢.٤٨	١٢.٤٧	١٣.٤٠	١٤.٣٣ ^{٣/}	اتربيك الليلة واحدة

المصدر: وزارة المالية و البنك المركزى المصرى.

-- لا توجد إصدارات خلال الفترة المشار إليها.

١/ تشمل السندات المصدرة وفقاً لنظام "المتعاملون الرئيسيون" فقط. تم حساب العائد حتى تاريخ الإستحقاق على أساس السعر "الكامل" في السوق الثانوى.

۲/ متوسط شهری.

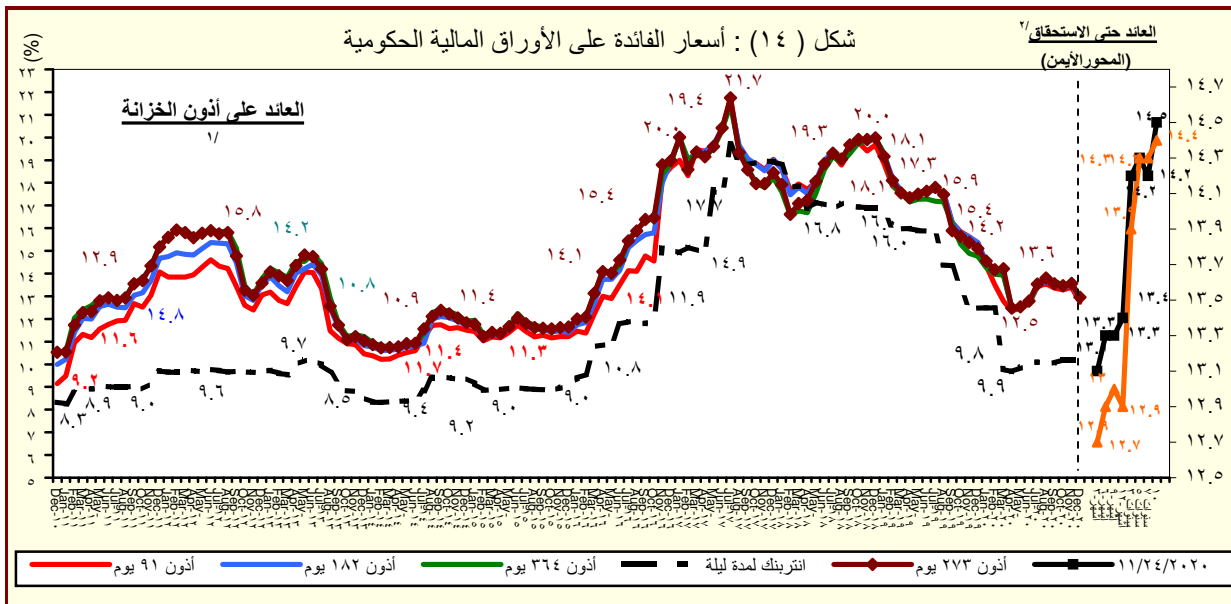

المصدر : وزارة المالية والبنك المركزى المصرى.

١/ متوسط شهرى فى السوق الأولى.

۲/ سوق ثانوی.

القسم السادس

المؤشرات النقدية

جدول (٢٤)	تطور المؤشرات النقدية الرئيسية	٤٥
جدول (٢٥)	المسح المصرفي لأهم إجماليات السيولة المحلية (الأصول و الإلتزامات المقابلة)	٤٦-٤٧
جدول (٢٦)	نقود الإحتياط و الأصول المقابلة	٤٨
جدول (٢٧)	الودائع لدى البنوك	٤٩
جدول (٢٨)	التسهيلات الائتمانية من البنوك	٥٠
جدول (٢٩)	هيكل أسعار الفائدة المحلية	٥١
جدول (٣٠)	متوسط أسعار عائد المعاملات البنينية بين البنوك (الإنترنتك)	٥٢

جدول (٢٤) : تطور المؤشرات النقدية الرئيسية

(يوليو ٢٠٢٠)

معدل نمو شهري %	معدل نمو ربع سنوى %	معدل تغير سنوى %	متوسط النمو السنوى لمدة عام /١
٢٠.٩%	٢٧٨.٨%	-٥٤.٥%	-٥٤.٥%
صافى الأصول الأجنبية (بالجنه المصري)			
-٠.٨%	٤.٤%	-٣١.٤%	-٣١.٤%
صافى الأصول الأجنبية لدى البنك المركزى			
--	--	--	--
صافى الإحتياطى الدولى لدى البنك المركزى			
٣.٠%	٣٣.٣%	-١٧.٢%	-١٧.٢%
صافى الأصول الأجنبية لدى البنوك ^٢			
--	--	--	--
صافى الأصول الأجنبية (بالدولار الأمريكى)			
--	--	-٢٨.٨%	-٢٨.٨%
صافى الأصول الأجنبية لدى البنك المركزى			
-٠.٨%	٤.٤%	-١٨.٨%	٠.٠%
صافى الإحتياطى الدولى لدى البنك المركزى			
٨.٣%	-٦٤.٣%	--	--
صافى الأصول الأجنبية لدى البنوك ^٢			
١.٤%	٣.٧%	٢٦.٤%	٢٦.٤%
صافى الأصول المحلية			
٠.٢%	٥.٢%	٣٠.٠%	٣٠.٠%
صافى المطلوبات من الحكومة وهيئة السلع التموينية			
٠.٢%	-٠.١%	-١.١%	-١.١%
المطلوبات من قطاع الأعمال العام			
٠.٢%	٦.١%	٢٠.٨%	٢٠.٨%
المطلوبات من قطاع الأعمال الخاص			
١.٩%	٦.٣%	١٩.١%	١٩.١%
إجمالى السيولة المحلية (M٢)			
٣.٧%	٦.٥%	٢١.٦%	٢١.٦%
المعروض النقدى (M١)			
١.٤%	٦.٢%	١٨.٣%	١٨.٣%
أشباه نقود			

المصدر: البنك المركزى المصرى.

١/ متوسط معدل النمو السنوى لفترة ١٢ شهر متتالية.

٢/ يتضمن صافى أصول البنوك التجارية، والمتخصصة، وبنوك الإستثمار والأعمال.

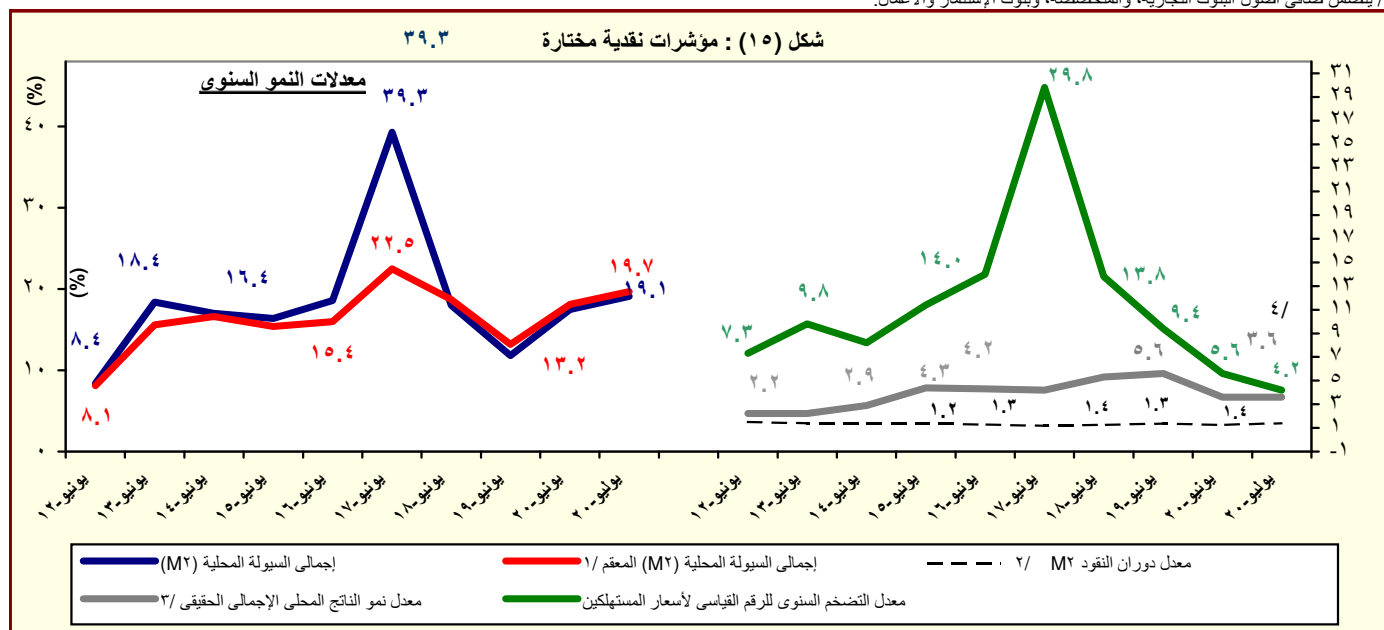

المصدر: البنك المركزى المصرى.

١/ هذا المفهوم يقوم بتحديد أثر سعر الصرف على المكون الاجنبى فى السيولة المحلية وذلك بتطبيق سعر الصرف السارى فى الفترة المقابلة على الإجماليات النقدية خلال الفترة محل الدراسة.

٢/ تم مراجعة تقديرات الناتج المحلى الإجمالى لتصبح ٥٣٢٢.٣ مليار جنيه فى عام ٢٠١٩/٢٠١٨ بدلاً من تقديرات سابقة بنحو ٥٢٥٠.٩ مليار جنيه. فى حين تم مراجعة الناتج المحلى الإجمالى للسنة المالية ٢٠٢٠/٢٠١٩ إلى نحو ٥٨٢٠ مليار جنيه بدلاً من ٥٩٦٠.٩ مليار جنيه وذلك وفقاً لأخر أرقام منشورة لوزارة التخطيط والتنمية الاقتصادية.

٣/ معدل النمو الحقيقى للناتج المحلى الإجمالى بسعر السوق .

٤/ يعكس نسبة نمو الناتج المحلى الإجمالى خلال فترة يوليو- يونيو ٢٠/١٩

جدول (٢٥) : المسح المصرفي لأهم إجماليات السيولة المحلية
الأصول والالتزامات المقابلة لها لدى الجهاز المصرفي
(يوليو ٢٠٢٠)

(مليون جنيه)

يوليو-١٥	يوليو-١٦	يوليو-١٧	يوليو-١٨	يوليو-١٩	أبريل-٢٠	مايو-٢٠	يونيو-٢٠	يوليو-٢٠*
٤٦,٧١٧	(١٠٢,٢٩٨)	١٣٩,٦٥٨	٢٨٢,٢١٥	٣٤٦,٣٨٠	٤١,٥٦٢	١٣٢,٤١١	١٣٠,٢١٤	١٥٧,٤٣٩
٤٦,٧١٧	(٣١٩,٠٠)	(٢٣٦,٥)	(١٠٢,١)	(٢٢,٧)	(٨٥,٠)	(٥٥,٤)	(٥٦,٣)	(٥٤,٥)
١٤,٠٣٩	(٦٠,٣٧٦)	٩٥,١٧٢	٣٠٣,٤٣٦	٢٧١,٩٢٧	١٢٦,٥٧٣	١٢٣,٥١٨	١٥٧,٣٣٠	١٨٦,٥١٤
١٣٩,٨٢٠	١٣٢,٤٢١	٦٢٩,١٧٦	٧٧٨,٢٦٦	٧٣٨,٦٧٦	٥٧٤,٠٥٤	٥٦١,٥٨٣	٦٠٤,١٨٧	٥٩٩,٤٥٩
١٢٥,٧٨١	١٩٢,٧٩٧	٥٣٤,٠٠٤	٤٧٤,٨٣٠	٤٦٦,٧٤٩	٤٤٧,٤٨١	٤٣٨,٠٦٥	٤٤٦,٨٥٧	٤١٢,٩٤٥
٣٢,٦٧٨	(٤١,٩٢٢)	٤٤,٤٨٦	(٢١,٢٢١)	٧٤,٤٥٣	(٨٥,٠١١)	٨,٨٩٣	(٢٧,١١٦)	(٢٩,٠٧٥)
٩٧,١٤٠	٨٠,١٦٦	٣٢٥,٠٥٩	٢٧٤,٤٧٤	٣٣٣,٣٠٤	٢٠٧,٠٦٧	٣٠٧,٢١٨	٢٦٧,٩١٧	٢٧٦,٠٥٥
٦٤,٤٦٢	١٢٢,٠٨٨	٢٨١,٠٢٣	٢٩٥,٦٩٥	٢٥٨,٨٥١	٢٩٢,٠٧٨	٢٩٨,٣٢٥	٢٩٥,٠٣٣	٣٠٥,١٣٠
١,٧٥٢,٧٧٣	٢,٢٢٢,٠١٣	٢,٠١٠,١٥٧	٣,١٨٣,٩٣٧	٣,٥٣٥,٨٣٩	٤,٣١١,٥٠٣	٤,٣١٩,٠٢٣	٤,٤٠٨,٥٩٦	٤,٤٦٩,٠١٦
(٢٢,٨)	(٢٦,٨)	(٢٦,١)	(١٣,٧)	(١١,١)	(٢٣,٧)	(٢٣,٤)	(٢٣,١)	(٢٦,٤)
١,٣٢٨,٦١٤	١,٦٩٨,٦٠٦	١,٩٤٧,٧٩٣	٢,٢٦٧,٠٢٠	٢,٤٩٢,٢٥٦	٣,٠٧٨,٩٩٠	٣,٠٦٢,٣٦٠	٣,٢٣٤,٣٢٥	٣,٢٤٠,٤٢٩
١,٢٨٥,٠٨٤	١,٥٤٠,٧٥٢	١,٤٤٠,٩٥١	١,٦٧٣,٢٥٢	١,٩١٩,٣٢٦	٢,٥٤١,٢٤٩	٢,٦٠٥,٢٧٢	٢,٦٦٧,١٠٨	٢,٦٧٥,٦٨٨
٤٣,٥٣٠	١٥٧,٨٥٤	٥٠٦,٨٤٢	٥٩٣,٧٦٨	٥٧٢,٩٣٠	٥٣٧,٤٧١	٤٥٧,٠٨٨	٥٦٧,٢١٧	٥٦٤,٥٦١
٦٤,١٧٨	٩٣,٥٠٠	١٤٨,٣٤٥	١٦١,٦٥٢	١٦٠,٢٤٦	١٥٨,٦١٧	١٥٨,٧٦٧	١٥٦,٢٦٧	١٥٨,٤٢٨
٤٤,١٩٧	٦٥,٨٥٤	٩٧,٧٦٢	١١٦,٧٦٢	١٢٥,١٧٤	١٢٦,١٨٩	١٢٦,٥٤٣	١٢٤,٥٣٨	١٢٦,٣٨٢
١٩,٩٨١	٢٧,٦٤٦	٥٠,٥٨٣	٤٤,٨٩٠	٣٥,٠٧٢	٣٢,٤٢٨	٣٢,٢٢٤	٣١,٧٢٩	٣٢,٠٤٦
٠	٧١٠,٨٣٠	٩٧٣,٤٨٥	١,٠٧٧,٠٢٤	١,٢٢١,٠٦٣	١,٣٩٠,٤٥٧	١,٤١٩,٠٧٢	١,٤٥٤,٦٨٨	١,٤٧٤,٧٤٦
٤٦,٠٠٠٧	٥٤٠,٢٩٠	٦٧٦,٢١٩	٧٩٠,٩٣٠	٩٨٣,٥٢٥	١,١٥٦,٨٨٩	١,١٨٦,٦٣٢	١,٢٢٣,٠٧٩	١,٢٤٧,٦٢٨
١٦٦,٨١٣	١٧٠,٥٤٠	٢٩٧,٢٦٦	٢٨٦,٠٩٤	٢٣٧,٥٣٨	٢٣٣,٥٦٨	٢٣٢,٤٤٠	٢٣١,٦٠٩	٢٢٧,١١٨
-٢٦٦,٨٣٩	-٢٨٠,٩٢٣	-٢٦٨,٤٦٦	-٣٢١,٧٥٩	-٣٣٧,٧٢٦	-٣١٦,٥٦١	-٣٢١,١٧٦	-٤٣٦,٦٨٤	-٤٠٤,٤٠٧
١,٧٩٩,٤٩٠	٢,١١٩,٧١٥	٢,٩٤٠,٨١٥	٣,٤٦٦,١٥٢	٣,٨٨٤,٩٠٧	٤,٣٥٣,٠٦٥	٤,٤٥١,٤٣٤	٤,٥٣٨,٨١٠	٤,٦٢٦,٤٥٥
(١٦,٥)	(١٧,٨)	(٣٨,٧)	(١٧,٩)	(١٢,١)	(١٥,٧)	(١٧,٢)	(١٧,٥)	(١٩,١)
٥٠,٢٥٣٧	٥٧٨,٥٠٢	٦٩٨,٣٦٠	٨١٤,٤٠٤	٩٢٥,١٨٥	١,٠٥٦,٠٩٧	١,٠٩٥,٧٣٨	١,٠٨٤,٧٤٢	١,١٢٥,٠٢١
(١٧,٥)	(١٥,١)	(٢٠,٧)	(١٦,٦)	(١٣,٦)	(١٩,٨)	(٢٠,٥)	(١٧,٥)	(٢١,٦)
٣٠,٦,٨٧٠	٣٥٢,٥٤٤	٤١١,٠٤١	٤٣٨,٠٦٧	٤٩٠,٢٣٣	٥٨١,٤٥٢	٦٠٦,٨٧٠	٦٠٢,٧٣٢	٦٣٦,٠٤٦
١٩٥,٦٦٧	٢٢٥,٩٥٨	٢٨٧,٣١٩	٣٧٦,٣٣٧	٤٣٤,٩٥٢	٤٧٤,٦٤٥	٤٨٨,٨٦٨	٤٨٢,٠١٠	٤٨٨,٩٧٥
١,٢٩٦,٩٥٣	١,٥٤١,٢١٣	٢,٢٤٢,٤٥٥	٢,٦٥١,٧٤٨	٢,٩٥٩,٧٢٢	٣,٢٩٦,٩٦٨	٣,٣٥٥,٦٩٦	٣,٤٥٤,٠٦٨	٣,٥٠١,٤٣٤
(١٦,١)	(١٨,٨)	(٤٥,٥)	(١٨,٣)	(١١,٦)	(١٤,٤)	(١٦,٢)	(١٧,٥)	(١٨,٣)
١,٠٢٣,٨٠٥	١,٢١٤,٠٢٠	١,٥٥٧,٨٩٤	١,٩٢٦,٨٢٢	٢,٢٥١,٠٨٥	٢,٦٥٥,٤٣١	٢,٧٠٣,٢٤٩	٢,٧٨٧,٤٢٦	٢,٨٤٤,٢٨١
٧٢,٠٦٥	٧٥,٦٦٠	١٤٦,٠٥٢	١٥٢,٧٣٢	١٣٧,٣٧٦	١٣٠,٥٦٦	١٣٦,٢٣٠	١٤٢,٠٢٢	١٣٩,٠٨١
٢٠١,٠٨٣	٢٥١,٥٣٣	٥٣٨,٠٥٩	٥٧٢,١٩٤	٥٧١,٢٦١	٥١٠,٩٧١	٥١٦,٢١٧	٥٢٤,٦٢٠	٥١٨,٠٧٢

المصدر: البنك المركزي المصري.

() معدل النمو عن الفترة المقابلة في العام السابق.

* مبدئي.

١/ يشمل المطلوبات من قطاع الأعمال الخاص والقطاع العائلي.

٢/ تشمل حسابات رأس المال، صافي الأصول والخصوم غير المئوية، صافي المديونية والدائنية بين البنوك.

٣/ بخلاف الشيكات والحوالات تحت التحصيل.

جدول (٢٥) : المسح المصرفي لأهم إجماليات السيولة المحلية (تابع)
(ملاحظات)
(يوليو ٢٠٢٠)

يوليو-١٥	يوليو-١٦	يوليو-١٧	يوليو-١٨	يوليو-١٩	أبريل-٢٠	مايو-٢٠	يونيو-٢٠	يوليو-٢٠*
٥,٩٨٩ ^٤	(١١,٥٢٠)	٧,٨٢٦	١٥,٨١٨	٢٠,٩٢٠	٢,٤٩٤	٨,٤٢٣	٨,٠٨٧	٩,٨٧٤
١,٨٠٠	(٦,٧٩٩)	٥,٣٣٣	١٧,٠٠٨	١٦,٤٢٣	٧,٥٩٦	٧,٨٥٧	٩,٧٧١	١١,٦٩٨
٢٢,١١٣	١٠,١٩١	٣٧,٧٤٨	٤٢,٤٣٣	٤٩,١١٠	٢٩,٣٤٧	٣٦,٢٩٠	٣٥,٨٣٨	٣٥,٧٧٤
١٨,٥٣٦	١٥,٥٣٧	٣٦,٠٣٦	٤٤,٣١٥	٤٥,٠٣٧	٤٠,١٠٨	٣٦,٠٠٤	٣٨,٢٠٢	٣٨,٣١٥
٤,١٨٩	(٤,٧٢١)	٢,٤٩٣	(١,١٨٩)	٤,٤٩٧	(٥,١٠١)	٥٦٦	(١,٦٨٤)	(١,٨٢٤)
١٢,٤٥٣	٩,٠٢٨	١٨,٢٤٠	١٥,٣٨٤	٢٠,١٣٠	١٢,٤٢٦	١٩,٥٤٣	١٦,٦٣٩	١٧,٣١٤
٨,٢٦٤	١٣,٧٤٩	١٥,٧٤٧	١٦,٥٧٤	١٥,٦٣٤	١٧,٥٢٧	١٨,٩٧٧	١٨,٣٢٣	١٩,١٣٨
نسبة إلى رصيد أول المدة ^٥								
٠,٠٣-	٠,٠٧-	٢,٧%	٠,٧٩-%	١,١%	٧,٨%	٥,١-%	٥,٢-%	٤,٤-%
٢,٢%	١,٩%	١,٩-%	١,١%	١١,٢%	٣٣,٧%	٣٣,٩%	٣٦,٥%	٣٨,٢%
٠,٢%	٠,٣%	٠,٣-%	٠,٣-%	٢,٩%	٦,٧%	٧,٩%	٧,٦%	٨,٧%
١,٧%	٠,٩%	١,١%	٠,٥%	٩,٤%	١٩,٢%	٢٠,٩%	٢٣,٧%	٢٥,١%
٠,١٥	٠,١٥	٠,٢٣	٠,٢١	٠,١٨	١٤,٧	١٤,٧	١٤,٧	١٤,٢
٤,٣٥	٤,٧١	٥,٥٠	٤,٧١	٥,٥٤	٨,٢٢	٩,٢٢	١٠,٢٢	١١,٢٢
١,٥١	١,٦٤	١,٥١	١,٥٤	١,٥٩	١,٣٧	١,٣١	١,٢٨	١,٤٢
١٦,٤٧	١٧,٨٠	٣٨,٧٤	١٧,٨٦	١٢,٠٨	١٥,٧	١٧,٢	١٧,٥	١٩,١
٠,١٧	٠,١٣	٠,٣٧	٠,١١	٠,١٣	١٥,٤	١٧,٣	١٩,٥	٢٠,٨
٧,٨٠	٨,٨٨	١٧,٨٥	١٧,٨٤	١٦,٥٦	١٦,٦٦	١٥,٧٢	١٦,١٠	١٥,٩٤

المصدر : البنك المركزى المصرى.
* مبدئى.

٤/ صافي الأصول الأجنبية تساوي صافي الأصول الأجنبية لدى البنك المركزي بالإضافة الى البنوك (صافي).

٥/ تعكس الزيادة السنوية فى قيمة الاجماليات النقدية المختارة كنسبة من اجمالي السيولة (M٢) فى بداية العام المالى. و يهدف هذا المؤشر الى التعرف على مصادر نمو السيولة المحلية خلال العام المالى محل الدراسة.

٦/ يمثل نسبة الودائع الجارية و غير الجارية بالعملات الأجنبية إلى اجمالي السيولة المحلية. لا يتضمن كل من ودائع غير المقيمين (جزء من صافي الأصول الأجنبية) والودائع الحكومية.

٧/ يشمل المطلوبات من قطاع الأعمال الخاص و القطاع العائلى .

٨/ أسعار الصرف بدءاً من يناير ٢٠٠٣ تعكس أسعار الشراء فقط، علماً بأنه قبل هذا التاريخ كان سعر الصرف يعكس متوسط أسعار البيع والشراء.

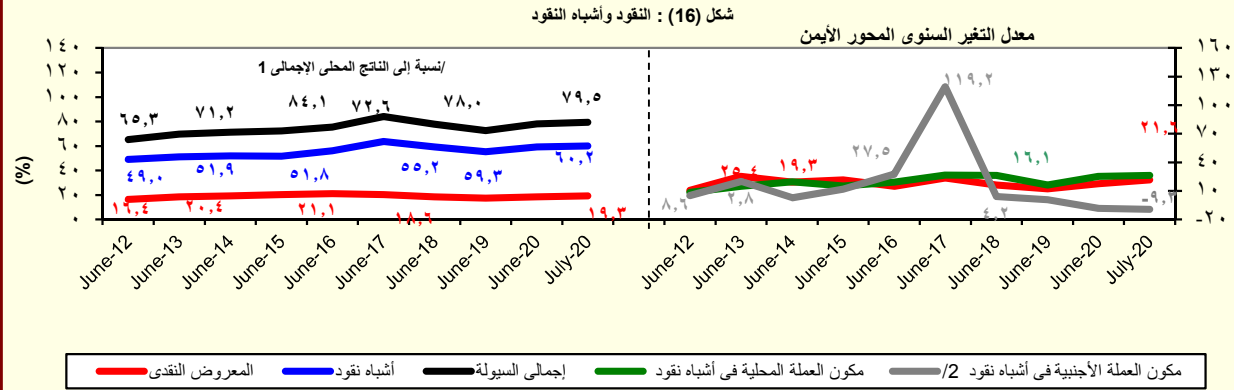

المصدر : البنك المركزى المصرى.

١/ تم مراجعة تقديرات الناتج المحلي الإجمالي لتصبح ٥٣٢٢,٣ مليار جنيه في عام ٢٠١٩/٢٠١٨ بدلاً من تقديرات سابقة بنحو ٥٢٥٠,٩ مليار جنيه. في حين تم مراجعة الناتج المحلي الإجمالي للسنة المالية ٢٠٢٠/٢٠١٩ إلى نحو ٥٨٢٠ مليار جنيه بدلاً من ٥٩٦٠,٩ مليار جنيه وذلك وفقاً لأخر أرقام منشورة لوزارة التخطيط والتنمية الاقتصادية.

٢/ تشمل الودائع الجارية وغير الجارية بالعملات الاجنبية.

جدول (٢٦) : نفود الإحتياط والأصول المقابلة^{١/}
(مليون جنيه)

	يوليو-١٥	يوليو-١٦	يوليو-١٧	يوليو-١٨	يوليو-١٩	أبريل-٢٠	مايو-٢٠	يونيو-٢٠*	يوليو-٢٠*
نفود الإحتياط	٤١٣,٦٢٣	٤٤٩,٥٩١	٥٣٤,٨٣٠	٧٣٥,٤٢٨	٧٠١,٣٩٥	٧٨٨,٦٤٤	٨٣٣,٥٧٦	٨٥٥,٥٨٠	٩١٢,٠٩٧
	(١١.٦)	(٨.٧)	(١٩.٠)	(٣٧.٥)	-(٤.٦)	(١٦.٦)	(١٦.٩)	(٢٥.١)	(٣٠.٠)
النقد المتداول خارج البنك المركزى	٣٢٦,٧٠٥	٣٧٥,٤٥٥	٤٤٢,٢٣٧	٤٧٣,٤٤٥	٥٣٠,٦٢٩	٦١٣,٤٨٤	٦٤٨,١٧١	٦٥١,١٦٧	٦٧٧,٣٦٤
	(٧.٥)	(١٤.٩)	(١٧.٨)	(٧.١)	(١٢.١)	(٢١.٥)	(٢٢.٠)	(٢١.٥)	(٢٧.٧)
ودائع البنوك بالعملة المحلية لدى البنك المركزى	٨٦,٩١٨	٧٤,١٣٦	٩٢,٥٩٣	٢٦١,٩٨٣	١٧٠,٧٦٦	١٧٥,١٦٠	١٨٥,٤٠٥	٢٠٤,٤١٣	٢٣٤,٧٣٣
	(٣٠.٥)	-(١٤.٧)	(٢٤.٩)	(١٨٢.٩)	-(٣٤.٨)	(٢.٠)	(٢.٠)	(٣٨.٢)	(٣٧.٥)
<u>الأصول المقابلة لها</u>									
صافى الاصول الأجنبية	١٤,٠١٣	-٦٠,٣٧٦	٩٥,١٧٢	٣٠٣,٤٣٦	٢٧١,٩٢٦	١٢٦,٥٧٣	١٢٣,٥١٨	١٥٧,٣٣٠	١٨٦,٥١٤
	-(٦٣.٠)	-(٥٣٠.٩)	(٢٥٧.٦)	(٢١٨.٨)	-(١٠.٤)	-(٥٠.٣)	-(٥٢.٤)	-(٤٠.٥)	-(٣١.٤)
صافى الأصول المحلية	٣٩٩,٥٨٤	٥٠٩,٩٦٧	٤٣٩,٦٥٨	٤٣١,٩٩٢	٤٢٩,٤٧٩	٦٦٢,٠٧١	٧١٠,٠٥٨	٦٩٨,٢٥٠	٧٢٥,٥٨٣
	(٢٠.١)	(٢٧.٦)	-(١٣.٨)	-(١.٧)	-(٠.٦)	(٥٦.٩)	(٥٦.٥)	(٦٦.٤)	(٦٨.٩)
صافى المطلوبات من الحكومة ^{٢/}	٥٧٧,١٧٨	٦٤٣,٣٣٧	٧٠٨,٢٦٨	٧٢٢,٦٦٠	٧٣٤,٤٠٠	٦٩١,٢١٢	٥٩٩,٠٢١	٨٠٥,٥٣٦	٨١٠,١٠١
	(٢٩.٦)	(١١.٥)	(١٠.١)	(٢.٠)	(١.٦)	-(٠.٤)	-(١٥.١)	(٨.٠)	(١٠.٣)
المطلوبات	٦٦٥,٥٥١	٧٢٥,٨٨١	٨٠٥,١٩٥	٧٦٧,٨٧١	٧٨٠,٦٥٦	٧٧٦,٦٦٧	٧٧٧,٧١٢	٨٦٢,٩٣٠	٨٧٤,٥٣٨
	(٣٧.٣)	(٩.١)	(١٠.٩)	-(٤.٦)	(١.٧)	-(٠.٦)	-(٠.٣)	(٥.١)	(١٢.٠)
أوراق مالية	٢٤١,٨٣٠	٣٩٠,٨٣٠	٧١٣,٥٨١	٦٨٣,٦٤٨	٧٠٢,٥٩٥	٦٩٨,٢٧٥	٦٩٨,٩٨٩	٧٠٠,٢٦٧	٦٩٩,٤٥٢
تسهيلات إنتمانية	٤٢٣,٧٢١	٣٣٥,٠٥١	٩١,٦١٤	٨٤,٢٢٣	٧٨,٠٦١	٧٨,٣٩٢	٧٨,٧٢٣	١٦٢,٦٦٣	١٧٥,٠٨٦
الودائع ^{٣/}	٨٨,٣٧٣	٨٢,٥٤٤	٩٦,٩٢٧	٤٥,٢١١	٤٦,٢٥٦	٨٥,٤٥٥	١٧٨,٦٩١	٥٧,٣٩٤	٦٤,٤٣٧
	(١٢٤.٧)	-(٦.٦)	(١٧.٤)	-(٥٣.٤)	(٢.٣)	-(٢.٢)	(١٤٠.٤)	-(٢٣.٣)	(٣٩.٣)
صافى المطلوبات من البنوك	-٢٨,٥١٦	٥٩,٧٨٣	١٢٩,٨٩٨	١٩٤,٩٦٨	١٨٨,٢٤٤	١٥٧,٦٠١	١٨٤,٦٥٧	١٦١,٦٦٤	١٣٥,٤٠٤
صافى, النود الموازنة ^{٤/}	-١٤٩,٠٧٨	-١٩٣,١٥٣	-٣٩٨,٥٠٨	-٤٨٥,٦٣٦	-٤٩٣,١٦٥	-١٨٦,٧٤٢	-٧٣,٦٢٠	-٢٦٨,٩٥٠	-٢١٩,٩٢٢
<u>ملاحظات</u>									
معدل دوران نفود الإحتياط ^{٥/}	٦.٥٥	٧.٧٢	٨.٣٠	٧.٢٤	٨.٧٩	١١.٧٣	١٢.٧٣	١٣.٧٣	١٤.٧٣

المصدر : البنك المركزى المصرى.

() معدل النمو عن الفترة المقابلة فى العام السابق.

* مبدئى.

١/ بيانات معدلة حيث قام البنك المركزى بتغيير الأسلوب المحاسبى لقياس حجم نفود الإحتياط بدءا من بيانات يونيو ٢٠٠٣، وذلك فى إطار مراجعة تبويب عمليات السوق المفتوحة التى يقوم بها البنك المركزى. وأدت هذه المراجعة إلى استبعاد حجم عمليات السوق المفتوحة من "ودائع البنوك بالعملة المحلية لدى البنك المركزى" وإدراجها ضمن بند "صافى البنود الموازنة".

٢/ تشمل صافى المطلوبات من الهيئات الاقتصادية و بنك الإستثمار القومى.

٣/ تم تحويل حسابات الودائع الحكومية (شاملة الهيئات العامة الاقتصادية والخدمية) من البنوك الى حساب الخزانة الموحد بالبنك المركزي بدءا من ديسمبر ٢٠٠٦، تطبيقا للقانون رقم ١٣٩ لسنة ٢٠٠٦.

٤/ يتضمن صافى الأصول و الخصوم غير المحددة و عمليات السوق المفتوحة.

٥/ الناتج المحلى الإجمالى / نفود الإحتياط.

جدول (٢٧): الودائع لدى البنوك^{١/}

(مليون جنيه)

يوليو-٢٠	يوليو-١٩	أبريل-٢٠	مايو-٢٠	يونيو-٢٠*	يوليو-٢٠*
إجمالي الودائع	٣,٩٩٧,٧٨٣	٤,٥١٨,٥٧٠	٤,٦٠٣,٤٠٧	٤,٧٠٠,٥٩٩	٤,٧٨٨,٥٢٦
	(١١.٥)	(١٤.٩)	(١٧.٧)	(١٧.٣)	(١٩.٨)
بالعملة المحلية	٣,١٧١,٦٠١	٣,٧٧٧,١٨٦	٣,٨٤٠,٨٢٤	٣,٩٢٤,٢٦٠	٤,٠١٩,٢٣٧
بالعملة الأجنبية	٨٢٦,١٨٢	٧٤١,٣٨٤	٧٦٢,٥٨٣	٧٧٦,٣٣٩	٧٦٩,٢٨٩
الودائع غير الحكومية ^{٢/}	٣,٤١٥,٤٠٩	٣,٧٩٢,٢٦٩	٣,٨٦٥,٣٤٠	٣,٩٥٦,٢٠٨	٤,٠١٠,٩١٨
	(١٢.١)	(١٤.٣)	(١٦.٤)	(١٦.٥)	(١٧.٤)
بالعملة المحلية	٢,٦٩٨,٣٧٥	٣,١٤٣,٢٠٥	٣,٢٠٤,٨٨٤	٣,٢٨١,٩٠٠	٣,٣٤٦,٥٥٣
بالعملة الأجنبية	٧١٧,٠٣٤	٦٤٩,٠٦٤	٦٦٠,٤٥٦	٦٧٤,٣٠٨	٦٦٤,٣٦٥
الودائع الحكومية	٥٨٢,٣٧٤	٧٢٦,٣٠١	٧٣٨,٠٦٧	٧٤٤,٣٩١	٧٧٧,٦٠٨
	(٨.٢)	(١٨.٠)	(٢٤.٧)	(٢١.٨)	(٣٣.٥)
بالعملة المحلية	٤٧٣,٢٢٦	٦٣٣,٩٨١	٦٣٥,٩٤٠	٦٤٢,٣٦٠	٦٧٢,٦٨٤
بالعملة الأجنبية	١٠٩,١٤٨	٩٢,٣٢٠	١٠٢,١٢٧	١٠٢,٠٣١	١٠٤,٩٢٤
ملاحظات (نسبة مئوية)					
معدل الدولار في إجمالي الودائع	٢٠.٧	١٦.٤	١٦.٦	١٦.٥	١٦.١
معدل الدولار في الودائع غير الحكومية	٢١.٠	١٧.١	١٧.١	١٧.٠	١٦.٦
معدل الدولار في الودائع الحكومية	١٨.٧	١٢.٧	١٣.٨	١٣.٧	١٣.٥

المؤشرات النقدية

المصدر: البنك المركزي المصري.

() معدل النمو عن الفترة المقابلة في العام السابق.

* مبدئي.

١/ لا تشمل الودائع لدى البنك المركزي .

٢/ تشمل ودائع كل من قطاع الأعمال العام والخاص والقطاع العائلي وغير المقيمين (قطاع العالم الخارجى). لا تشمل شيكات وحالات تحت التحصيل.

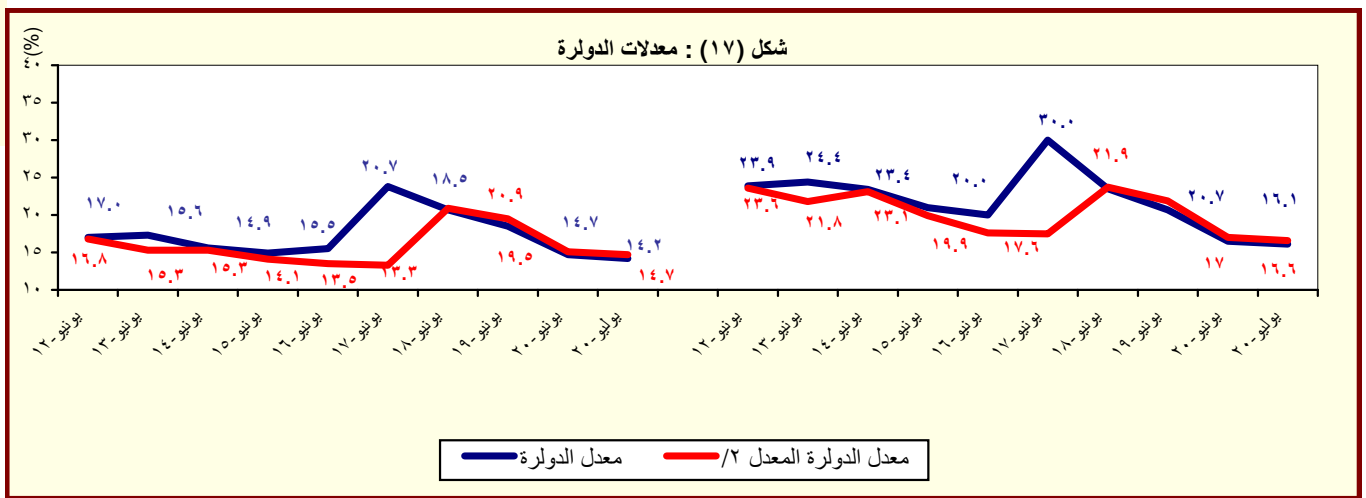

المصدر : البنك المركزي المصري.

١/ بخلاف الودائع لدى البنك المركزي المصري.

٢/ يشير الى معدل الدولار بعد تحديد أثر تغير سعر الصرف على المكون الأجنبي في جملة الودائع. وعلى سبيل المثال فإن معدل الدولار في إجمالي الودائع في يونيو ٢٠٠٨ كان ينبغي أن يبلغ ٢٧.١% بدلاً من ٢٥.٨% في حالة عدم حدوث تغيير في سعر الصرف خلال العام السابق.

جدول (٢٨) : التسهيلات الائتمانية من البنوك^{١/}
(مليون جنيه)

يوليو-٢٠*	يوليو-٢٠*	مايو-٢٠	أبريل-٢٠	يوليو-١٩	يوليو-١٨	يوليو-١٧	يوليو-١٦	يوليو-١٥	
٢,٢٠٥,٢٩٢	٢,١٧٩,٦٣٧	٢,١٣٦,٢٧٣	٢,٠٩٣,٨٦٤	١,٨١٩,١٣٠	١,٦٣١,٦٢٦	١,٤١٣,٧٥٧	٩٤٤,٣٤٣	٧٢٦,٢٧٤	إجمالي أرصدة التسهيلات الائتمانية
(٠.٠)	(٠.٠)	(٠.٠)	(٠.٠)	(١١.٥)	(١٥.٤)	(٤٩.٧)	(٣٠.٠)	(٢٣.٥)	
٦٧٦,٢٧٥	٦٦٨,٣٤٨	٦٥٥,٥٦٤	٦٣٩,٦٧٩	٥٠٧,٩٣٨	٤٥٧,٩٠١	٣٥١,٤٠٢	١٧٦,٩٢٣	٧٠,٣٠١	للحكومة ^{٢/}
(٠.٠)	(٠.٠)	(٠.٠)	(٠.٠)	(١٠.٩)	(٣٠.٣)	(٩٨.٦)	(١٥١.٧)	(٧٢.٤)	
٤٠٦,٤١٢	٤٠١,٧٩٩	٤٠٠,٩٢٣	٣٩٢,٩٦٥	٢٣١,٦٣٤	٢٢٤,٤٣٩	١٤٢,٩٤٣	١٠٠,٥٨٩	١٠,٦٩٧	بالعملة المحلية
٢٦٩,٨٦٣	٢٦٦,٥٤٩	٢٥٤,٦٤١	٢٤٦,٧١٤	٢٧٦,٣٠٤	٢٣٣,٤٦٢	٢٠٨,٤٥٩	٧٦,٣٣٤	٥٩,٦٠٤	بالعملة الأجنبية
١,٥٢٩,٠١٧	١,٥١١,٢٨٩	١,٤٨٠,٧٠٩	١,٤٥٤,١٨٥	١,٣١١,١٩٢	١,١٧٣,٧٢٥	١,٠٦٢,٣٥٥	٧٦٧,٤٢٠	٦٥٥,٩٧٣	لغير الحكومة
(١٤.٤)	(١٥.٤)	(١٢.٩)	(١١.٦)	(١١.٧)	(١٠.٥)	(٣٨.٤)	(١٧.٠)	(١٩.٩)	
١,٢٧٧,٧٨٩	١,٢٥٥,٩٩٦	١,٢٢٣,٤٤٩	١,١٩٦,٤٠٣	١,٠٤٣,٦٧٧	٨٥١,٢٠٤	٧٢٣,٠١٤	٥٦٩,١٩٥	٤٦٧,٤٩٤	بالعملة المحلية
٢٥١,٢٢٨	٢٥٥,٢٩٣	٢٥٧,٢٦٠	٢٥٧,٧٨٢	٢٦٧,٥١٥	٣٢٢,٥٢١	٣٣٩,٣٤١	١٩٨,٢٢٥	١٨٨,٤٧٩	بالعملة الأجنبية
ملاحظات (نسبة مئوية):									
٦٢.٢	٦٢.٢	٦١.٩	٦٢.٠	٦٣.٣	٦٢.١	٦٤.٧	٧١.٤	٨١.٥	التسهيلات الائتمانية الممنوحة الى القطاع الخاص الى جملة التسهيلات ^{٣/}
٣٨.١	٣٨.٢	٣٨.٣	٣٨.٣	٣٨.٤	٣٨.٥	٤١.٧	٤٣.١	٤٣.٥	القروض الى الودائع للقطاع غير الحكومي ^{٤/}
٨٧.٠	٨٩.٨	٨٨.٨	٨٨.١	٨٧.٢	٨٥.٠	٦٧.٤	٤٩.٣	٢٥.٩	القروض الى الودائع للقطاع الحكومي
٢٣.٦	٢٣.٩	٢٤.٠	٢٤.١	٢٩.٩	٣٤.١	٣٨.٧	٢٩.١	٣٤.٢	التسهيلات الائتمانية بالعملة الأجنبية الى جملة التسهيلات
٣٩.٩	٣٩.٩	٣٨.٨	٣٨.٦	٥٤.٤	٥١.٠	٥٩.٣	٤٣.١	٨٤.٨	التسهيلات الائتمانية بالعملة الأجنبية للقطاع الحكومي الى جملة التسهيلات الممنوحة للقطاع الحكومي
١٦.٤	١٦.٩	١٧.٤	١٧.٧	٢٠.٤	٢٧.٥	٣١.٩	٢٥.٨	٢٨.٧	التسهيلات الائتمانية بالعملة الأجنبية للقطاع غير الحكومي الى جملة التسهيلات الممنوحة للقطاع غير الحكومي

المصدر: البنك المركزى المصرى.

* مبدئى.

() معدل النمو عن الفترة المقابلة فى العام السابق.

١/ لا يتضمن التسهيلات الائتمانية المقدمة من قبل البنك المركزى المصرى.

٢/ يشمل الجهاز الإدارى والهيئات الخدمية والمحليات والهيئات الإقتصادية.

٣/ يشمل كل من قطاع الأعمال الخاص والقطاع العائلى وقطاع العالم الخارجى (غير المقيمين) .

٤/ يشمل قطاع الاعمال العام، قطاع الأعمال الخاص والقطاع العائلى وقطاع العالم الخارجى (غير المقيمين).

شكل (١٨) : توزيع التسهيلات الائتمانية الممنوحة للجهات غير الحكومية بحسب القطاعات يوليو ٢٠١٩)

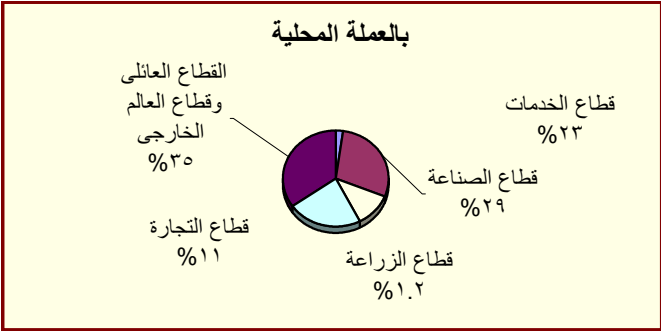
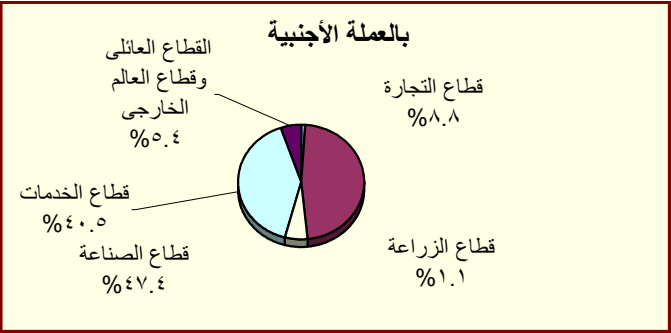

جدول (٢٩) : هيكل أسعار الفائدة المحلية

سعر خصم البنك المركزي ^{١/}	متوسط سعر الفائدة على القروض (سنة فاقل) ^{٢/}	متوسط سعر الفائدة على الودائع ٣ أشهر ^{٢/}	سعر العائد على أنون خزائنة ٩١ يوم	سعر العائد على شهادات الإستثمار ^{٣/١}	سعر العائد على ودائع صندوق توفير البريد ^{١/}
متوسط سنوي					
١٠.٢٥	١٢.٢٠	٧.٧٧	١٣.٣٥	١١.٩٢	٩.٠٠
٨.٧٥	١١.٩٢	٧.١٩	١٠.٨٨	١٠.٤٨	٨.٦٣
٩.٢٥	١١.٧١	٦.٩٩	١١.٤٤	٩.٨٣	٨.٤٦
١٢.٢٥	١٢.١٢	٧.٠٠	١١.٨٣	١١.٩٢	٨.٠٠
١٧.٢٥	١٥.٧٥	٩.٧٩	١٧.٥٣	١٥.٠٨	٩.٥٠
١٧.٢٥	١٩.٢٠	١٢.٨٩	١٨.٨٥	١٥.٧٧	١٠.٢٥
٩.٠٠	١٧.٥٤	١١.٩٣	١٨.٦١	١٥.٠٠	١٠.٢٥
٩.٠٠	١٦.٠٧	١٠.٩٣	١٨.٤٦	١٥.٠٠	١٠.٢٥
متوسط شهري					
١٧.٢٥	١٧.٦٠	١٢.٠٠	١٩.٣٧	١٥.٠٠	١٠.٢٥
١٧.٢٥	١٧.٦٠	١١.٩٠	١٨.٧٨	١٥.٠٠	١٠.٢٥
١٧.٢٥	١٧.٣٠	١١.٩٠	١٩.٣٩	١٥.٠٠	١٠.٢٥
١٧.٢٥	١٧.٨٠	١٢.٠٠	١٩.٧٧	١٥.٠٠	١٠.٢٥
١٧.٢٥	١٨.١٠	١١.٨٠	١٩.٤٦	١٥.٠٠	١٠.٢٥
١٧.٢٥	١٧.٨٠	١٢.٢٠	١٩.٦٨	١٥.٠٠	١٠.٢٥
١٧.٢٥	١٨.١٠	١٢.٢٠	١٨.٨٤	١٥.٠٠	١٠.٢٥
١٦.٧٥	١٧.٤٠	١٢.٢٠	١٧.٨٦	١٥.٠٠	١٠.٢٥
١٦.٢٥	١٧.١٠	١٢.٠٠	١٧.٥٣	١٥.٠٠	١٠.٢٥
١٦.٢٥	١٦.٨٠	١١.٤٠	١٧.٤٢	١٥.٠٠	١٠.٢٥
١٦.٢٥	١٨.١٠	١٢.٢٠	١٧.٥٣	١٥.٠٠	١٠.٢٥
١٦.٢٥	١٦.٧٥	١١.٣٠	١٧.٧٠	١٥.٠٠	١٠.٢٥
١٥.٩٥	--	--	--	١٥.٠٠	١٠.٢٥
١٤.٧٥	١٥.٢٥	١١.١٠	١٦.٤٠	١٤.٠٠	٩.٢٥
١٤.٧٥	١٥.٢٥	١٠.٣٠	١٦.٥٠	١٤.٠٠	٩.٢٥
١٣.٧٥	١٤.٢٥	٩.٧٠	١٥.٩١	١٤.٠٠	٩.٢٥
١٣.٢٥	١٣.٧٥	١٢.٧٥	١٥.٥٥	١٣.٧٥	٩.٢٥
١٢.٧٥	١٣.٨٠	٩.٢٠	--	--	--
١٢.٧٥	١٣.٢٥	٨.٩٠	١٤.٣٤	١٢.٠٠	٩.٢٥
١٢.٧٥	١٣.٢٥	٨.٨٠	١٣.٤٢	١٢.٠٠	٩.٢٥
١١.٢٥	١١.٧٥	--	--	١٠.٧٥	٩.٢٥
٩.٧٥	١١.٨٠	٩.٥٠	١٢.٢٩	١٠.٧٥	٩.٢٥
٩.٧٥	١١.٤٠	٧.٥٠	١٢.٤٥	١٠.٧٥	٩.٢٥
٩.٧٥	١١.٣٠	٦.٩٠	١٢.٩٢	١٠.٧٥	٩.٢٥
٩.٧٥	١١.٢٠	٧.٤٠	١٣.٣٩	١٠.٧٥	٩.٢٥

المصدر : البنك المركزي المصري.

-- بيانات غير متاحة

١/ أسعار نهاية الفترة.

٢/ بدءاً من سبتمبر ٢٠٠٥، تعكس البيانات المتوسط المرجح لسعر الفائدة الشهري لمجموعة من البنوك تمثل نحو ٨٠ % من تعاملات الجهاز المصرفي. وقبل هذا التاريخ، تعكس البيانات متوسط بسيط لأسعار الفائدة الأسبوعية لأغلبية البنوك.

٣/ فائدة بسيطة.

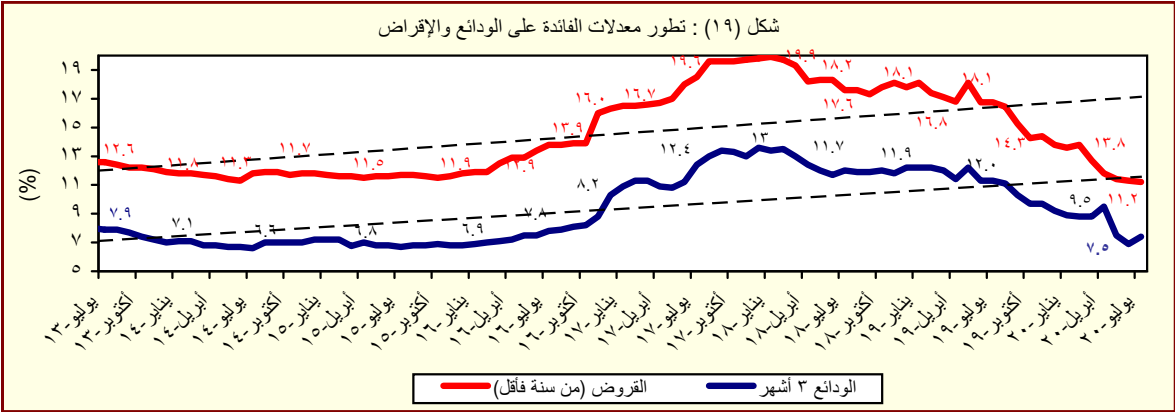

جدول (٣٠) : متوسط أسعار عائد المعاملات بين البنوك (الإنترنت)^{١/}

متوسط سنوي	ليلة واحدة	أسبوع	شهر	أكثر من شهر
٢٠٠٨	١٠.٣	١٠.٣	١٠.٢	١٠.٣
٢٠٠٩	٩.٥	٩.٥	٩.١	٩.٦
٢٠١٠	٨.٣	٨.٣	٨.٣	٨.٤
٢٠١١	٩.٠	٩.١	٩.٤	٩.٥
٢٠١٢	٩.٤	٩.٨	١٠.١	١٠.٢
٢٠١٣	٩.٥	٩.٨	١٠.٢	١٠.٥
٢٠١٤	٨.٨	٩.١	--	--
٢٠١٥	٨.٩	٩.٢	٩.٥	٨.٩
٢٠١٦	١١.٥	١١.٦	--	١٢.٦
٢٠١٧	١٧.٣	١٧.٦	١٩.٤	١٧.٧
٢٠١٨	١٧.٤	١٧.٦	١٧.٤	١٧.٥
٢٠١٩	١٦.٦	١٦.٩	١٦.٩	١٦.٧
٢٠٢٠	١٥.٢	١٥.٤	١٦.٨	١٤.٣
متوسط شهري				
يوليو-١٩	--	--	--	--
أغسطس-١٩	١٥.٦٥	١٦.١١	--	١٥.٨٠
سبتمبر-١٩	١٤.٣٨	١٤.٦٨	--	--
أكتوبر-١٩	١٣.٣٦	١٣.٦٠	--	--
نوفمبر-١٩	١٢.٨٨	١٣.٢٤	--	--
ديسمبر-١٩	١٢.٤٧	١٢.٧٢	--	--
يناير-٢٠	١٢.٤٧	١٢.٧١	--	--
فبراير-٢٠	١٢.٤٨	١٢.٧١	--	--
مارس-٢٠	١٠.٨٣	١١.٨٢	--	--
أبريل-٢٠	٩.٦٠	٩.٨٩	--	--
مايو-٢٠	٩.٧٣	٩.٥٨	--	--
يونيو-٢٠	٩.٧٣	١٠.٠٠	--	--
يوليو-٢٠	٩.٩٠	١٠.١٥	--	--

المصدر : البنك المركزي المصري.

-- بيان غير متاح

١/ تم استخدام بيانات متوسط أسعار العائد بين البنوك (الإنترنت) بدلاً من متوسط تكلفة الاقتراض بين البنوك (كاييور) بدءاً من مارس ٢٠٠٣. وتعد أسعار العائد بين البنوك مقياساً أفضل لتطورات السوق لتغطيتها الأوسع لمعاملات البنوك التجارية، والمتخصصة، وبنوك الإستثمار.

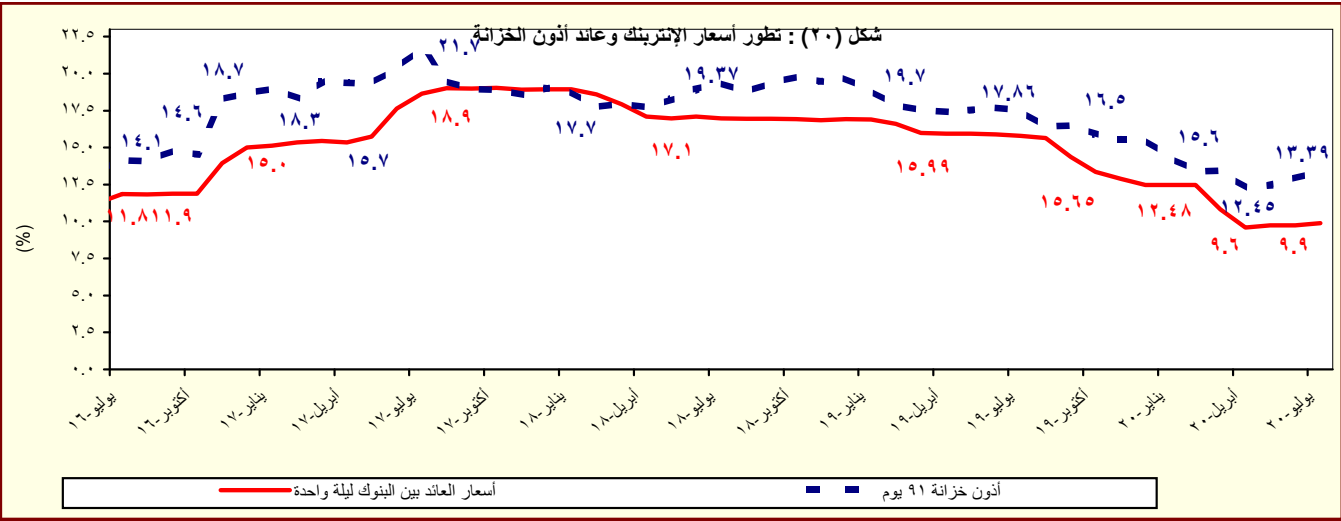

المصدر : البنك المركزي المصري.

القسم السابع

القطاع المالى و الإستثمارات

٥٥	المؤشرات الرئيسية لسوق المال-----	جدول (٣١)
٥٦	عمليات الإستحواذ فى السوق المصرية-----	جدول (٣٢)
٥٧	أهم الشركات التى تم خصصتها أو تصفيتا-----	جدول (٣٣)
٥٧	تطور برنامج الخصخصة-----	جدول (٣٣) تابع
٥٨	أداء مؤشرات IFCG للأسواق الناشئة-----	جدول (٣٤)
٥٩	الأرصدة القائمة لأذون الخزانة وفقاً للقطاعات الحائزة لها -----	جدول (٣٥)
٦٠	محفظة الأوراق المالية لدى البنوك -----	جدول (٣٦)
٦١	صافى الإستثمارات الأجنبية المباشرة موزعة بحسب الدول-----	جدول (٣٧)

جدول (٣١): المؤشرات الرئيسية لسوق المال^{١/}

يوليو-١٥	يونيو-١٦	يونيو-١٧	يونيو-١٨	يونيو-١٩	يونيو-٢٠	يوليو-٢٠	أغسطس-٢٠	سبتمبر-٢٠
٨,٣٧٢	٦,٩٤٣	١٣,٣٩٦	١٦,٣٤٩	١٤,١٠١	١٠,٧٦٥	١٠,٥٩٩	١١,٣٦٦	١٠,٩٨٩
مؤشر EGX-٣٠ (CASE-٣٠ سابقاً) ^{٢/}	٤,٧	-٧,٢	٠,٤	-٠,٤	٥,٣	-١,٥	٧,٢	-٣,٣
معدل العائد الشهري (%)	٠,٧	١,٦	٠,٥	١,٢	٠,٧	١,٥	٠,٧	٠,٧
معدل تذبذب السوق ^{٣/}	٤٨٥	٣٨٣	٦٨٧	٩١١	٧٥٦	٥٩٠	٦٣١	٦١٩
رأس المال السوقى ^{٤/} (مليار جنيه)	١٩,٨	١٤,١	١٩,٨	٢٠,٥	١٤,٢	١٠,١	٩,٥	٩,٣
نسبة للنتائج المحلى الإجمالى ^{٥/}	٢٢١	٢٢٢	٢٢٢	٢٢٤	٢١٦	٢١٥	٢١٥	٢١٥
عدد الشركات	الأسهم والسندات المتداولة							
القيمة (مليون جنيه)	١١,٧٥٥	١٣,٩٠٠	١٩,٨٠٤	٢١,٠٤٦	٢٠,١٥٦	٥٢,١٠١	٣٩,٩٥٩	٣٧,٨٧٧
معدل التغير الشهري (%)	-٣٥,٧	-٤٧,٧	-٤٨,١	-٢٩,٨	٤٩,٣	-٢,٠	-٥,٢	٧٤,٩
معدل التغير السنوى (%)	-٧١,٩	١٨,٢	٤٢,٥	٦,٣	-٤,٢	١٥٨,٥	-١٣,٧	-٣٤,٤
سندات مقيدة (مليون جنيه)	٦٠٢,٤٠١	٧٥٦,٧٢٢	٧١٧,٣٨٧	٧٢٨,٦٧٩	٧٥٦,٣٩٨	١٤,٢٣٠,٢٩٠	١٤,٢٣٨,٧٦٧	١٤,٢٤٢,٣٥٤
حكومية, ^{٦/} منها:	٥٩٢,٧٨٧	٧٤٥,٠٧٠	٧٠٩,٢٦٥	٧٢٢,٦٢٤	٧٤٦,٦٥٣	١٤,٢٠٨,٤٩٦	١٤,٢١٦,٧٥٩	١٤,٢٢٠,٨٧٣
سندات المتعاملون الرئيسيون	٥٩٢,٦٩٠	٧٤٥,٠٠٥	٧٠٩,٢١٥	٧٢٢,٥٧٣	٧٤٦,٦٠٣	١٤,٢٠٨,٤٤٤	١٤,٢١٦,٧٠٧	١٤,٢٢٠,٨٢٢
شركات	١,٥٠٠	٢,٤٥٨	٤,٠٢٥	٢,٨٦٢	٢,٠٤٦	١,٩٧٧	١,٩٥٨	١,٩٤٢
توريق ^{٧/}	٣,١١٤	٤,١٩٤	٤,٠٩٧	٣,١٩٣	٧,٦٩٩	١٩,٨١٧	٢٠,٠٥٠	١٩,٥٣٩
صافى مشتريات الأجانب	١٧	٤٧	٣٥	١٦	٩	-١٢٢	-٧١	-٥٢
القيمة (مليون دولار)	٢٥	١٩	٣٣	٣٥	٣٠	٢٤	١٨	١٢
نسبة الكمية إلى جملة الاسهم المتداولة (%)	مؤشرات أخرى	مضاعف الربحية ^{٨/ ٩/}	٢٢,٣	٩,٦	١٧,٢	١٦,٣	١٣,٥	١٣,٠
العائد على الكوبون (%) ^{١٠/ ٩/}	٧,٢	٨,٨	٦,١	٥,٧	٧,٣	٩,٤	٨,٩	٧,٤
نسبة السعر إلى القيمة الدفترية (%)	١,٧	٢,٣	٢,٣	١,٨	١,٣	٤,٥	٣,٩	٤,٥

المصدر: البورصة المصرية وهيئة سوق المال والبنك المركزى المصرى.

-- بيان غير متاح.

١/ جدير بالذكر أنه تم إغلاق البورصة المصرية خلال الفترة من ٢٠١١/١/٢٨ وحتى ٢٠١١/٣/٢٢ عقب الأحداث التي مرت بها مصر منذ اندلاع الثورة.

٢/ أكبر ٣٠ شركة من حيث السيولة والقيمة. المؤشر = ١٠٠٠ فى ١٩٩٨/١/١.

٣/ على أساس الانحراف المعيارى للعوائد اليومية خلال الفترة.

٤/ يمثل ناتج ضرب عدد الأسهم القائمة فى سعر السوق السائد.

٥/ تم مراجعة تقديرات الناتج المحلى الإجمالى لتصبح ٥٣٢٢,٣ مليار جنيه فى عام ٢٠١٩/٢٠١٨ بدلاً من تقديرات سابقة بنحو ٥٢٥٠,٩ مليار جنيه. فى حين تم مراجعة الناتج المحلى الإجمالى للسنة المالية ٢٠٢٠/٢٠١٩ إلى نحو ٥٨٢٠ مليار جنيه بدلاً من ٥٩٦٠,٩ مليار جنيه وذلك وفقاً لأخر أرقام منشورة لوزارة التخطيط والتنمية الإقتصادية.

٦/ تتضمن سندات الخزنة (شاملة المتعاملون الرئيسيون)، وسندات الإسكان، وسندات التنمية.

٧/ تم قيد سندات التوريق فى بورصة الأوراق المالية اعتباراً من سبتمبر ٢٠٠٦.

٨/ يعرف أيضا بمعدل السعر على العائد، ويقاس بنسبة سعر السوق لكل سهم إلى أرباحه السنوية.

٩/ محسوب على أداء أنشط ٥٠ شركة.

١٠/ الكوبون السنوى الموزع / سعر السهم الجارى.

القطاع المالى
والإستثمارات

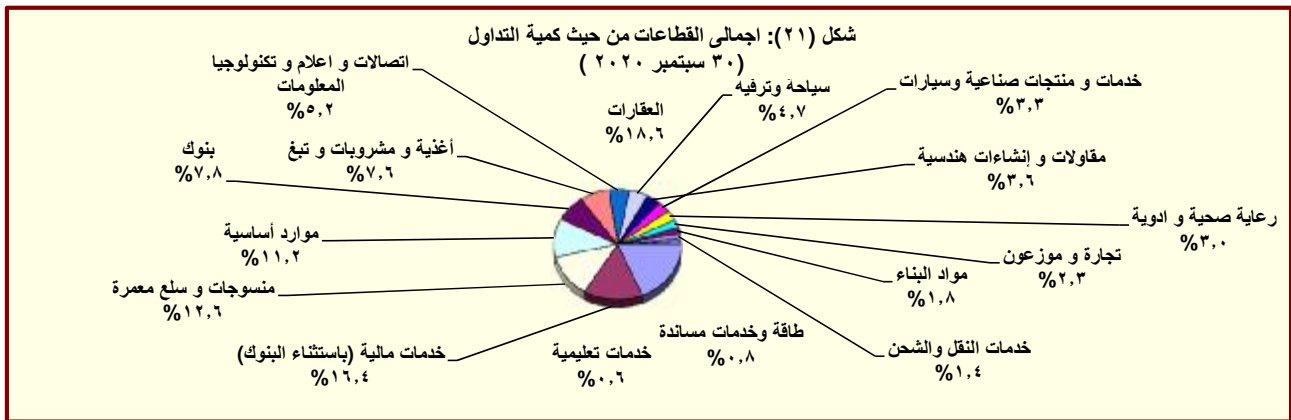

المصدر: النشرة الشهرية لبورصتى القاهرة والأسكندرية.

١/ تتضمن قطاعات المعدات الكهربائية والهندسية، الإعلام، التجارة، تكنولوجيا المعلومات، الزراعة والصيد، الورق والتعبئة والبلاستيك، المطاحن والتخزين، خدمات متنوعة، خدمات التجزئة، و سلع الإستهلاك العائلى.

جدول (٣٢): عمليات الإستحواذ فى السوق المصرية
(يوليو ٢٠١٢ - اكتوبر ٢٠٢٠)

التاريخ	المشتري	الورقة المالية	القيمة (مليون جنيه)	نسبة الإستحواذ (%)
أكتوبر-٢٠	شركة ايمكس انترناشيونال ش م م	النيل لحليج الاقطان	٢٤٨٨,٠	٩٣,٩
يونيو-٢٠	شركة بايونيرز القابضة للاستثمارات المالية	القاهرة للإسكان والتعمير	٢٤٢,٤	٩,٤
يونيو-٢٠	شركة بايونيرز القابضة للاستثمارات المالية	المتحدة للإسكان والتعمير	٢٣١,٩	١٢,١
يونيو-٢٠	شركة بايونيرز القابضة للاستثمارات المالية	الكابلات الكهربائية المصرية	٢٢٨,٢	١٠,٣
يونيو-٢٠	شركة بايونيرز القابضة للاستثمارات المالية	الجيزة العامة للمقاولات والاستثمار العقارى	١٧٥,٤	٢٨,٧
يونيو-٢٠	شركة بايونيرز القابضة للاستثمارات المالية	الصعيد العامة للمقاولات والاستثمار العقاري SCCD	١٤٦,٤	١٦,٦
أغسطس-١٩	BV HOLDINGS V	جلوبال تيلكوم القابضة	٩٧٢٤,٨	٤٠,٦
مايو-١٩	شركة بولى سيرف للأسمدة والكيماويات ش م م	فيركم مصر للأسمدة والكيماويات	٩,٣	٨,٤
أبريل-١٩	فلوريش للاستثمار	الكابلات الكهربائية المصرية	٩٥,٩	١٠,٠
أبريل-١٩	سمو للاستثمارات	الكابلات الكهربائية المصرية	١٧,٤	١,٨
أبريل-١٩	وادي للاستشارات ش م م	الكابلات الكهربائية المصرية	٧٤,٩	٧,٨
ديسمبر-١٨	شركة بولى سيرف للأسمدة والكيماويات ش م م	فيركم مصر للأسمدة والكيماويات	١٠٠,٩	٩١,١
ديسمبر-١٨	اوراسكوم للاستثمار القابضة ش م م	ثروة كابيتال القابضة للاستثمارات المالية	١٥٩٠,٠	٣٠,٠
أغسطس-١٨	محمد بن احمد بن سعيد باسمح	يونيفرت للصناعات الغذائية	٢٩,٠	٣٢,٣
أغسطس-١٨	MONDI INDUSTRIAL BAGS B V	السويس للاكياس	١٨٨,١	٦٦,١
يوليو-١٨	MENA GLASSHOLDINGS LIMITED	الشرق الأوسط لصناعة الزجاج	٨٢٥,٧	٥١,٤
مايو-١٨	شركة الصناعات الهندسية المعمارية للانشاء والتعمير ايكون	اكرو مصر للشدات والسقالات المعدنية	١١٣,٣	١١,٢
مايو-١٨	شركة الصناعات الهندسية المعمارية للانشاء والتعمير ايكون	اكرو مصر للشدات والسقالات المعدنية	٣٨٢,٥	٣٧,٧
مارس-١٨	كايزو ثري ايه الدولية للصناعات ش م م	الوطنية لمنتجات الذرة	٤,٩	٠,٣
مارس-١٨	الشركة القابضة المصرية الكويتية ش م م	الدلتا للتأمين	١١٦,٩	٢٣,٤
فبراير-١٨	نحو للاستثمارات والتنمية	القاهرة للاستثمارات والتنمية	٥٧,٥	٢٩,١
نوفمبر-١٧	كايزو ثري ايه الدولية للصناعات ش م م	الوطنية لمنتجات الذرة	١٤٧٠,٢	٩٧,٧
أكتوبر-١٧	محمد وليد محمود فريد جمال الدين	مودرن الحديثة للمواد العازلة (بيتمود)	٦,٣	٦,٧
أكتوبر-١٧	علي بن حسن بن علي دايع	مودرن الحديثة للمواد العازلة (بيتمود)	٦,٣	٦,٧
أغسطس-١٧	نعد للإستثمارات والتنمية ش م م	المصرية للوجان	١٩,٩	١٦,٣
يوليو-١٧	مستثمر فرد	الحفر الوطنية	١٧٩,٦	٦٠,٠
ديسمبر-١٦	شركة بايونيرز القابضة للاستثمارات المالية	القاهرة للإسكان والتعمير	١٨,٨	١,٨
ديسمبر-١٦	سمو للإستثمار	القاهرة للإسكان والتعمير	٨٠,٣	٧,٦
ديسمبر-١٦	ثروة للإستثمار	القاهرة للإسكان والتعمير	٣٧,٧	٣,٥
نوفمبر-١٦	Bavaguthu Raghuram Shetty	الاسكندرية للخدمات الطبية - المركز الطبى الجديد	١,٧	١,٣
أكتوبر-١٦	الوحدة للتنمية الصناعية	مصر الوطنية للصلب (عتاقة)	٣١٩,٧	٩٦,٩
أكتوبر-١٦	TVM Healthcare Acquisition ٣ Limited	اميكو ميديكال للصناعات الطبية	٢,٦	٤,٠
يوليو-١٦	TVM Healthcare Acquisition ٣ Limited	اميكو ميديكال للصناعات الطبية	٢٣,٨	٣٦,٩
أبريل-١٦	شركة بايونيرز القابضة للاستثمارات المالية	يونيفرسال لصناعة مواد التعبئة والتغليف والورق - يونيباك	٢٦,٤	٤٤,٠
فبراير-١٦	Bavaguthu Raghuram Shetty	الاسكندرية للخدمات الطبية - المركز الطبى الجديد	١,٧	١,٣
ديسمبر-١٥	شركة اوميجا للتطوير العقاري	مرسليا المصرية الخليجية للاستثمار العقارى	٣٦,٠	٢٠,٠
ديسمبر-١٥	OCI NV	اوراسكوم للانشاء والصناعة	٥٢,٢	٣٠,٠
ديسمبر-١٥	شركة بايونيرز القابضة للاستثمارات المالية	القاهرة للإسكان والتعمير	٢٣٣,٤	٤٥,٧
نوفمبر-١٥	اكت فاينانشال للاستشارات ش م م	بلتون المالية القابضة	٨٢,٤	١٣,٠
نوفمبر-١٥	اوراسكوم للاتصالات والاعلام والتكنولوجيا القابضة ش م م	بلتون المالية القابضة	٥٥١,٦	٨٧,٠
أبريل-١٥	TRIQUERA B.V.	مينا فارم للأدوية والصناعات الكيماوية	١٢٨,٢	٤٦,٠
مارس-١٥	شركة بايونيرز القابضة للاستثمارات المالية	العربية لمنتجات الالبان "آراب ديرى"	٢٥٥,٧	٦٠,٢
مارس-١٥	MT TELECOM	الشركة المصرية لخدمات التليفون المحمول	١٤٠٣,٥	٩٨,٩
فبراير-١٥	OCI NV Mena B.V	اوراسكوم للانشاء والصناعة	١٢٤٨٠,٩	٢٣,٤
يناير-١٥	Kellogg Company	المصرية للاغذية - بسكو مصر	٨٨٨,٠	٨٦,٠
ديسمبر-١٤	TV M Healthcare Acquisitions LTD ٣	الشركة العربية لصناعة المستلزمات الطبية (اميكو)	٣٢,٥	٥٧,٨
سبتمبر-١٤	ام تى ام باكجينيچ ٢	الشرق الأوسط لصناعة الزجاج	١٥٣,٩	١٩,٤
يوليو-١٤	Crede Healthcare LTD	مستشفى القاهرة التخصصى	١٠٦,٨	٥٢,٠
أبريل-١٤	Social Impact Capital LTD	القاهرة للاستثمار والتنمية العقارية	١١١,٠	٥٠,٠
فبراير-١٤	العرفة للاستثمار فى صناعة الملابس الجاهزة	جولدن تكس للأصواف	٣٠,٧	٤٣,٩
يوليو-١٣	OCI NV	اوراسكوم للانشاء والصناعة	١١٤٨٨,١	٢١,٥
مارس-١٣	بنك قطر الوطنى	البنك الأهلى سوسيتيه جنرال	١٦٦٤٩,٧	٩٧,٠
ديسمبر-١٢	الرتيم للتنمية والتعمير	روبكس لتصنيع البلاستيك	٤٨,٢	٦١,٨
يوليو-١٢	أوليميك جروب للإستثمارات المالية	دلتا الصناعية - ايدپال	١٠٤,٦	٦,٥

المصدر: النشرة الشهرية للبورصة المصرية.

جدول (٣٣): أهم الشركات التي تم خصخصتها أو تصفيتها
(من ١٩٩٣ - ١٩٩٤ وحتى ٣٠ سبتمبر ٢٠١٦)

(مليون ج

طريقة البيع	عدد الشركات	النسبة المبيعة	قيمة البيع
اجمالى بيع اغلبية، ومنها: أسمنت بورتلاند حلوان أسمنت العامرية البويات والصناعات الكيماوية المشروعات الصناعية والهندسية بيع اقلية، ومنها: المصرية للاتصالات سيدى كرير للبتر وكيمويات - سيديك شركة طلعت مصطفى القابضة الشرقية للدخان تصفية بيع كأصول بيع لمستثمر رئيسى، ومنها: بنك الإسكندرية المصرية للأسمدة السويس للأسمنت أسمنت اسبوط بيع لإتحاد العاملين المساهمين، ومنها: وادي كوم أمبو لاستصلاح الاراضى العربية لاستصلاح الاراضى العامة لاستصلاح الاراضى مضارب الغربية مصانع أو وحدات مبيعة أو مؤجرة	٢٨٢		٥٣,٦٤٤
	٣٨		٦,٠٦٤
		٥٢%	١,٢٠٢
		٧١%	٧٦٨
		٦٢%	٦٩٢
		٩٠%	٢٩٩
	٢٣		١١,٠٠٣
		٢٠%	٥,١٢٢
		٢٠%	١,٦٢٦
		٤%	٩٣٢
	٣٤	٣٤%	٥٤٩
	٤٤		--
	٨٥		٣,٤٣٧
		٨٠%	٣٢,٢٠٨
		٤٦%	٩,٢٧٤
		٣٣%	١,٩٧١
		١٠٠%	١,٨٠٠
	٣٣	١٠٠%	١,٣٨٠
		١٠٠%	٩٣٢
		١٠٠%	٧٠
	٢٥	١٠٠%	٦١
		١٠٠%	٦٠
		٩٠%	٥١
			--

المصدر: وزارة الإستثمار ونشرة البورصة المصرية.
-- بيان غير متاح.

جدول (٣٣ - تابع): تطور برنامج الخصخصة
(١٩٩١ / ١٩٩٢ - ٢٠٠٩ / ٢٠١٠)^{١/}

(مليون ج

	بيع مشروعات قانون ٢٠٣ ^{٢/}		بيع المشروعات المشتركة ^{٣/}		شركات قطاع عام أخرى		الإجماليات	
	العدد	الحصيلة	العدد	الحصيلة	العدد	الحصيلة	العدد	الحصيلة
و الإستثمارات القطاع المالى	١١	٤١٨	-	-	-	-	١١	٤١٨
	١٤	٨٦٧	-	-	-	-	١٤	٨٦٧
	١٢	٩٧٧	-	-	-	-	١٢	٩٧٧
	٢٩	٤,٥٩٥	-	-	-	-	٢٩	٤,٥٩٥
	٢٣	٢,٤٨٧	-	-	-	-	٢٣	٢,٤٨٧
	٣٣	١,٨٢٤	-	-	-	-	٣٣	١,٨٢٤
	٣٩	٤,٦٩٤	١	١٤	١	١٤	٤٠	٤,٧٠٨
	١١	٢٥٢	٧	١١٨	-	-	١٨	٣٧٠
	٧	٧٣	٣	٨٧٩	-	-	١٠	٩٥٢
	٦	٤٩	١	٦٤	-	-	٧	١١٣
	٩	٤٢٨	٤	١١٥	-	-	١٣	٥٤٣
	١٦	٨٢٤	١٢	٤,٨١٩	١	-	٢٨	٥,٦٤٣
	٤٧	١,٨٤٣	١٧	٧,٦٤٧	١	٥,١٢٢	٦٥	٤,٦١٢
	٤٥	٢,٧٧٤	٧	١,٥٥٩	١	٩,٢٧٤	٥٣	٣,٦٠٧
	٢٠	٧٤٥	١٦	٣,٢٣٨	-	-	٣٦	٣,٩٨٣
	١٥	١,١٣٠	٢	٨٣	-	-	١٧	١,٢١٣
	-	-	٤	٥٠	-	-	٤	٥٠

المصدر: وزارة الإستثمار

١/ جدير بالذكر أنه قد تم إرجاء برنامج الخصخصة خلال معظم السنة المالية ٢٠٠٨/٢٠٠٩ فى ضوء إعداد "برنامج الملكية الشعبية" والذي تم تأجيله من جراء أثر الأزمة المالية العالمية على السوق المحلى.

٢/ يتضمن بيع الأراضى غير المستغلة.

٣/ تعبر بيانات الشركات المشتركة عن قيمة مساهمة القطاع العام بها.

جدول (٣٤): أنشط ١٠ شركات وقطاعات من حيث كمية التداول في البورصة المصرية

أنشط ١٠ شركات من حيث كمية التداول - في ٣٠ سبتمبر ٢٠٢٠				
اسم الشركة	كمية التداول (مليون سهم)	قيمة التداول (مليون جنيه مصرى)	صافى الربح (مليون جنيه مصرى)	سعر الإقفال** (جنيه مصرى)
١ البنك التجاري الدولي (مصر)	٢٢,١	١,٤٧٩,٨	١١,٨٠١,٠	٦٦,٦
٢ العربية لحليج الاقطان	٣٩١,٩	١,٣٤١,٠	١,٧	٣,٢
٣ دابيس للملابس الجاهزة	٦٦٢,٩	١,١٤٣,١	١٢٠,٨	١,٧
٤ حديد عز	١١٤,٢	٨٦٦,٥	-٧,٩٠٩,٣	٧,٨
٥ الشركة العربية لادارة وتطوير الاصول	١٤١,٤	٧٠١,٦	٤٣,٩	٤,٧
٦ المصرية للاتصالات	٤٧,٣	٦١٥,٢	٤,٤٠٥,٩	١١,٧
٧ سى اى كابيتال القابضة للاستثمارات المالية	١٥٤,٢	٥٤٩,٧	٦٢١,١	٣,٣
٨ ارابيا انفستمننتس هولدنچ	١,٠٥٣,١	٥١٢,٥	٨٢,٥	٠,٥
٩ المجموعه الماليه هيرمس القابضه	٣٧,٦	٥٠٥,١	١,٣٩٧,٢	١٣,٧
١٠ القلعة للاستشارات الماليه - اسهم عادية	٣٢٠,٥	٤٩٩,١	-١,٥٢٥,٣	١,٦

* سعر الإقفال في نهاية الشهر السابق (جنيه مصرى)

** سعر الإقفال بنهاية الشهر الحالى (جنيه مصرى)

أنشط ١٠ قطاعات من حيث كمية التداول - في ٣٠ سبتمبر ٢٠٢٠				
القطاع	كمية التداول (مليون سهم)	قيمة التداول (مليون جنيه مصرى)	مضاعف الربحية	عائد السهم %
١ العقارات	١,٨٨١,٥	٤,٨١٣,٥	١٩,٤	٥,٣
٢ خدمات مالية (باستثناء البنوك)	٢,٦٩٩,٥	٣,٨٨٧,١	٩,٤	٧,٢
٣ منسوجات و سلع معمرة	١,٣٧٣,٧	٣,٢٦٣,٨	٤,٤	٧,١
٤ موارد أساسية	٥٠٧,٢	٢,٨٩١,٤	١١,٧	٥,٩
٥ بنوك	٤٩,٥	٢,٠٠٣,٧	٣,٤	٧,٣
٦ أغذية و مشروبات و تنغ	٤٤٨,١	١,٩٥٦,٦	١٤,٦	٧,٠
٧ اتصالات و اعلام و تكنولوجيا المعلومات	١٠٢,٨	١,٣٤٢,٩	٦,٩	٧,١
٨ سياحة وترفيه	٢٩٢,٦	١,٢١٨,٢	٢٠,٠	٥,٩
٩ مقاولات و إنشاءات هندسية	٢٢٧,٥	٩٣٦,١	١٠,٧	٣,٦
١٠ خدمات و منتجات صناعية وسيارات	٢٦٣,٦	٨٥٢,٨	١١,٣	٩,٥

المصدر: النشرة الشهرية للبورصة المصرية.

-- بيان غير متاح.

جدول (٣٥): الأرصدة القائمة لأذون الخزانة وفقا للقطاعات الحائزة لها

(مليون جنيه)

	يونيو-١٥	يونيو-١٦	يونيو-١٧	يونيو-١٨	يونيو-١٩	مايو-٢٠	يونيو-٢٠	يوليو-٢٠	أغسطس-٢٠
إجمالي الأرصدة القائمة	٥٣١,٥٤٣	٦٥٦,٧٤٠	٨٥٨,٠٠٤	١,٢٢٦,٠٦٦	١,٤١٧,٣٨٩	١,٥٧٤,٦٧٥	١,٥٦٧,٧٥٩	١,٦١٨,١٢٥	١,٧٢٤,٣٨٥
العملاء الاجانب	٥٠٠	٥٣٢	١٧٦,٦٠٠	٢٩٩,٠٦٥	٢٧٦,٦٤٩	١١١,٤٨١	١٢٢,٤٣٦	١٧٢,٠٠٧	٢١١,٥١٤
شركات التعامل فى الأوراق المالية	٥٥٢	٥٠١	٨٣١	١,٥٤٨	١,٠٤٨	١,٠٣٥	٩٧٤	٣,٨٤٦	٣,٣٢٦
الشركات القابضة و الإستثمارية	١٥٦,٤٤٣	١٥٦,٦٦٣	١٩٠,٨١٣	٢٢,١٤٢	٢٢,١٧٦	٢٨,٩٢٦	٢٩,٢٧٢	٣١,٣٧٧	٣١,٦١٣
البنوك	٤٢٠,٨٤٥	٥٠٦,٨١٠	٥٣٨,٢٤٣	٧٧٨,٩٤٨	٩١٧,٧٨٢	١,١٧٦,٥١٦	١,١٥١,٤٨٩	١,١٤٨,٠٠١	١,٢١٦,٩٢٥
بنوك قطاع عام	٢٠٧,٩٠٣	٢٦٨,١٥٩	٢٧٥,٧٠٣	٣٤٢,٩٩٣	٣٧٨,٦١٥	٤٦٨,١٤٠	٤٥٩,٥٥٢	٤٧٩,٤٤٤	٥٢٧,٢٨٨
بنوك قطاع خاص	١٨٥,٦٩٣	٢٠١,٣٦٦	٢٢٤,٦٣٠	٢٧٩,٠٨١	٢٦٤,٤٧٧	٣٣٦,٩٨٤	٣٤٣,١٢٠	٣٣٨,٨٣٤	٣٦٥,٤٥٥
بنوك فروع أجنبية	٢٢,٦٥٨	٢٦,٧٧٧	٢٢,٩٥١	٣١,٠٨٥	٣٢,٦٣٩	٣٥,٨٨٨	٣٥,١٥٧	٣٣,٤٩٩	٣٤,٤١٠
بنك الإستثمار القومى	٢٠٠	٣,٥١١	٨,٨٨٨	١١٣,٩٧٥	٢٢٧,١٩٨	٣٠٢,٦٦٩	٢٧٩,٧٠٧	٢٦٥,٦٣٣	٢٦٠,٣٩٩
بنوك متخصصة	٤,٣٩١	٦,٩٩٧	٦,٠٧١	١٢,٥١٤	١٦,٨٥٣	٣٢,٨٣٥	٣٣,٩٥٣	٣٠,٥٩١	٢٩,٣٧٣
سماسرة النقد الاجنبى	--	--	--	--	--	--	--	--	--
شركات التأمين	١٥,٢٩٣	٢٣,٤٧٨	٢٣,٨٠٤	٥٣,٣٩٦	٤١,٦٩٠	٢٨,٠٩٧	٢٢,٧٦٤	٢٢,٣٥٠	٢٠,٩٩٤
قطاع عام	١٢,٠٣٢	١٩,٢٧٧	١٨,١٦٢	٤٩,٢٠٣	٣٥,٣٠٠	٢١,٦٠٥	١٥,٢٣٩	١٤,٦٤١	١٢,٧٩٩
قطاع خاص ^{١/}	٣,٢٦١	٤,٢٠١	٥,٦٤٢	٤,١٩٣	٦,٣٩٠	٦,٤٩٢	٧,٥٢٥	٧,٧٠٩	٨,١٩٥
صناديق الإستثمار	٤٩,٥٥٦	٣١,٣١٤	٢٣,٧٧٢	٢٥,٠٩٢	٤٨,٨٥٧	٦٤,٥٧٤	٦٧,٣٨٥	٦٨,٢٨٣	٦٧,٤٢٧
صناديق التأمين	٥,٨٥٣	٣,١٠٤	١١,٤٣٩	٨,٩٤٧	٢٩,٣٣٦	٤٢,٧١٠	٥٨,٨١٦	٥٨,٥٧٨	٥٩,٠٤٠
قطاع الاسكان والتعمير	٥٣٦	٨١٦	٢,٢٨٧	٢,٧١٥	٤,٥٦٥	٦,٧٣١	٦,٤٧٨	٦,٩٦٧	٧,٠٥٥
قطاع التجارة	٦١٠	١,٠٦١	٢٧٣	٦٣٤	١,١١٣	١,٩٢٧	١,٤٠٨	١,٥٢٧	١,٥٤٦
قطاع الصناعات التحويلية	١,١٢٨	١,٢٣٩	١,٨٨١	٢,١٢٩	٦,١٦٥	٥,٥٦٤	٦,١٤١	٥,٩٤٥	٦,٦٢٠
القطاع المالي	١٩٩	١٤٦	٦٠٧	١٩٦	١٤٢	٢٣٢	٥٧٣	٣٤٣	٣٨٧
قطاع النقل والمواصلات/ الكهرباء/ غاز/ صحة	١١٤	٦٠٢	٣٦٨	٥٤٦	٣٢٤	٩٦٢	١,٠٨٠	١,٧٤٥	١,٧١١
القطاع الافراد	٤,٤٠٨	٤,١٢٩	٤,١٨٠	٢,١٥٩	٤,٥٣١	٦,٤٤٨	٥,٥٥٩	٥,٧٤٦	٦,٦٦٩
قطاع البترول والتعدين	٤,٨٢٧	٨,٠٥١	٤,٢٢٧	٢,٦٥٩	٥,٨١١	٦,٦١٨	٦,٦٨١	٦,٨٤٦	٦,٩٦٩
قطاع الخدمات	١,٣٥٧	٣,٥٣٨	٢,٥٢٤	٢,٤٣٦	٣,٥٥٩	٦,٧١٩	٤,٩١٣	٥,٦٧٩	٥,٦٥٢
مجالات أخرى ^{٢/}	١٠,١٢٢	٥٥,٧٥٦	٤٧,١٥٥	٢٣,٤٥٤	٥٣,٥٤١	٨٥,٨٣٥	٨١,٧٩٠	٧٨,٨٨٥	٧٦,٩٣٧

المصدر: البنك المركزى المصرى.

١/ يتضمن شركات التأمين الخاصة و الفروع الاجنبية.

٢/ تتضمن ٤٥ مليار جنيه اذون خزانة (صكوك) أصدرت لصالح البنك المركزى المصرى وفقاً لإلتفاق مع وزارة المالية لاستخدامها فى عمليات السوق المفتوح. وجدير بالذكر فقد تم إهلاك كافة الاذون المصدرة لصالح البنك المركزى خلال الربع الأول من عام ٢٠٠٦/٢٠٠٧.

جدول (٣٦) محفظة الأوراق المالية لدى البنوك ^{١/}

(مليون جنيه)

يوليو-٢٠	يونيو-٢٠	مايو-٢٠	أبريل-٢٠	يونيو-١٩	يونيو-١٨	يونيو-١٧	يونيو-١٦	يونيو-١٥	
٢,٦٥٢,٥٥٨	٢,٦٢٢,٣٢٤	٢,٦٦٢,٥٤١	٢,٥٨٣,٣٣٣	١,٧٦٥,٣٥٦	١,٥٠٣,٧٦٧	١,٥٣٧,٠٣٦	١,٢٨٣,٦١٦	١,٠١٦,٠٢٥	إجمالي الأوراق المالية
٢,٢٩٠,٤٢٧	٢,٢٥٨,١٠٨	٢,٣٠٢,٢٧٩	٢,٢٣٦,٨٣٩	١,٤٠١,٤٦٦	١,٠٦٨,٠٧٥	١,٠٨٨,١٩٣	١,٠٧٠,٩٠٦	٩٠٠,٤١٨	بالعملة المحلية
٣٦٢,١٣١	٣٦٤,٢١٦	٣٦٠,٢٦٢	٣٤٦,٤٩٤	٣٦٣,٨٩٠	٤٣٥,٦٩٢	٤٤٨,٨٤٣	٢١٢,٧١٠	١١٥,٦٠٧	بالعملة الأجنبية
٢,٥٢٨,٩٣٦	٢,٤٩٩,٩٦٩	٢,٥٤٢,١٧٧	٢,٤٧٠,٦٤٥	١,٦٧٠,٠٢٣	١,٤٠٩,٦٠١	١,٤٤٠,٠٧٠	١,٢٢٣,٨١٩	٩٥٣,٢٦٥	القطاع الحكومي
٢,١٩٥,٨٠٥	٢,١٦٥,٢٠٠	٢,٢١١,٦٠٦	٢,١٥٠,٧٧٨	١,٣٣٦,٠٦٩	١,٠١٤,٩٨٢	١,٠٣٤,٥٧١	١,٠٣٣,٤٦٧	٨٦١,٩٣٥	بالعملة المحلية ومنها:
٣٣٣,١٣١	٣٣٤,٧٦٩	٣٣٠,٥٧١	٣١٩,٨٦٧	-	-	-	-	٩١,٣٣٠	بالعملة الأجنبية
-	-	-	-	-	-	-	-	-	صكوك البنك المركزى (بالعملة المحلية)
٣٠٠	٢٥٥	٢٢٦	٢٤٧	٣٤٨	٤٥١	٤٤٨	٣٠٦	٣٨٣	قطاع الأعمال العام
٣٠٠	٢٥٥	٢٢٦	٢٤٧	٣٤٨	٤٥١	٤٤٨	٣٠٦	٣٨٣	بالعملة المحلية
-	-	-	-	-	-	-	-	-	بالعملة الأجنبية
١,٠٧٠,٣٢٧	١,٠٥٠,٩٩٥	١,٠٤٠,٤٤١	٩٩٠,٢٦٢	٧٩٠,٥٧٤	٧٣٠,٣٢٥	٧٤٠,٠٧٦	٤٧٠,٥٥٨	٤٧٠,٤٩٢	قطاع الأعمال الخاص
٩٤,٣١١	٩٢,٦٤٢	٩٠,٤٣٦	٨٥,٨٠٣	٦٥,٠٢٩	٥٢,٥٩٤	٥٣,١٢٦	٣٧,٠٦٠	٣٨,٠٢١	بالعملة المحلية
١٣,٠١٦	١٣,٣٥٣	١٣,٦٠٥	١٣,٤٥٩	١٤,٥٤٥	٢٠,٧٣١	٢٠,٤٩٥	١٠,٤٩٨	٩,٤٧١	بالعملة الأجنبية
١٥,٩٩٥	١٦,١٠٥	١٦,٠٩٧	١٣,١٧٩	١٥,١٩٨	٢٠,٣٩٠	٢١,٨٠٣	١١,٩٣٣	١٤,٨٨٥	قطاع العالم الخارجى (غير المقيمين)
١١	١١	١١	١١	٢٠	٤٨	٤٨	٧٣	٧٩	بالعملة المحلية
١٥,٩٨٤	١٦,٠٩٤	١٦,٠٨٦	١٣,١٦٨	١٥,١٧٨	٢٠,٣٤٢	٢١,٧٥٥	١١,٨٦٠	١٤,٨٠٦	بالعملة الأجنبية

المصدر: البنك المركزى المصرى
-- لا يوجد إصدار خلال الفترة المشار إليها.
١/ غير متضمن محفظة الأوراق المالية لدى البنك المركزى المصرى.

جدول (٣٧): صافي الإستثمارات الأجنبية المباشرة موزعة بحسب الدول

(مليون دولار)

بيان ربع سنوي				بيان سنوي				
يناير - مارس ٢٠/١٩	أكتوبر - ديسمبر ٢٠/١٩	يوليو - سبتمبر ٢٠/١٩	يناير - مارس ١٩/١٨	٢٠١٩/٢٠١٨*	٢٠١٨/٢٠١٧	٢٠١٧/٢٠١٦	٢٠١٦/٢٠١٥	٢٠١٥/٢٠١٤
٩٧١	٢٦٠٦	٢٣٥٣	٢٣٣٩	٨٢٣٦	٧٧٢٠	٧٩٣٣	٦٩٣٠	٦٣٨٠
٣٥٨٥	٤٨٩٩	٤٢٦٢	٤٤٦٠	١٦٣٩٤	١٣١٦٣	١٣٣٦٦	١٢٥٢٦	١٢٥٤٦
٢٧٧	٢٧٩	٥٨٤	١٨٢	١٥٧١	٢٢٤٤	١٨٣٣	٨٥٨	٢١١٦
١٠١	٨٢	٤٨	٧٦	٢٣١	١٢٢	١٤٨	٢٠١	١٩٠
٨٢	١٠٢	١٠٨	٧٣	٢٩٦	٢٤٠	٥٣٦	٢٤٩	٢٣٠
٠	١٦٧٧	١٢٦٤	٢٢٦٦	٦٤٢٤	٤٥٥٣	٥٥١٩	٥٩٤٤	٤٩٩٠
٨	١٢	٢٢	١٦	٦٧	٥٧	٤٤	١٥٤	٢٨
٢٨٠	٣٨٥	٢١٧	١٤٢	٦٩٣	٣٤٩	٢١٩	٢٤٦	١٨٢
١٣٤	١٠٤	٦٩	١٠١	٤٧٨	٢٩٧	٣٤٤	٣١٣	٦٤٩
٣٣٢	٥٧٧	٣١٥	٢٧٩	١١٠٤	١٠٧٥	٨٣٧	١٣٢٩	١٣٨٣
٨٠	١٠٠	١٢٠	١٦٠	٦٨٤	١١٢	١٥٠	١٣٣	٢٣٧
٦٤	٢٧	١١٠	٥٢	١٩٢	٨٨	١١٣	١٦٥	١٣٧
٤	٣	١	-	٣-	٥	٦	١٢	١٢
١٤-	٥٣	٦٨	٦٧	٢٢٤	١٨٦	١٤٨	١٢٨	١٦٥
٢٢٣٩	١٤٩٩	١٣٣٦	١٠٤٩	٤٤٣٣	٣٨٣٥	٣٤٧٠	٢٧٩٦	٢٢٢٩
٢٦١٥-	٢٢٩٣-	١٩٠٩-	٢١٢١-	٨١٥٧-	٥٤٤٤-	٥٤٣٣-	٥٥٩٦-	٦١٦٦-
				٢- التدفقات للخارج				

المصدر: البنك المركزي المصري

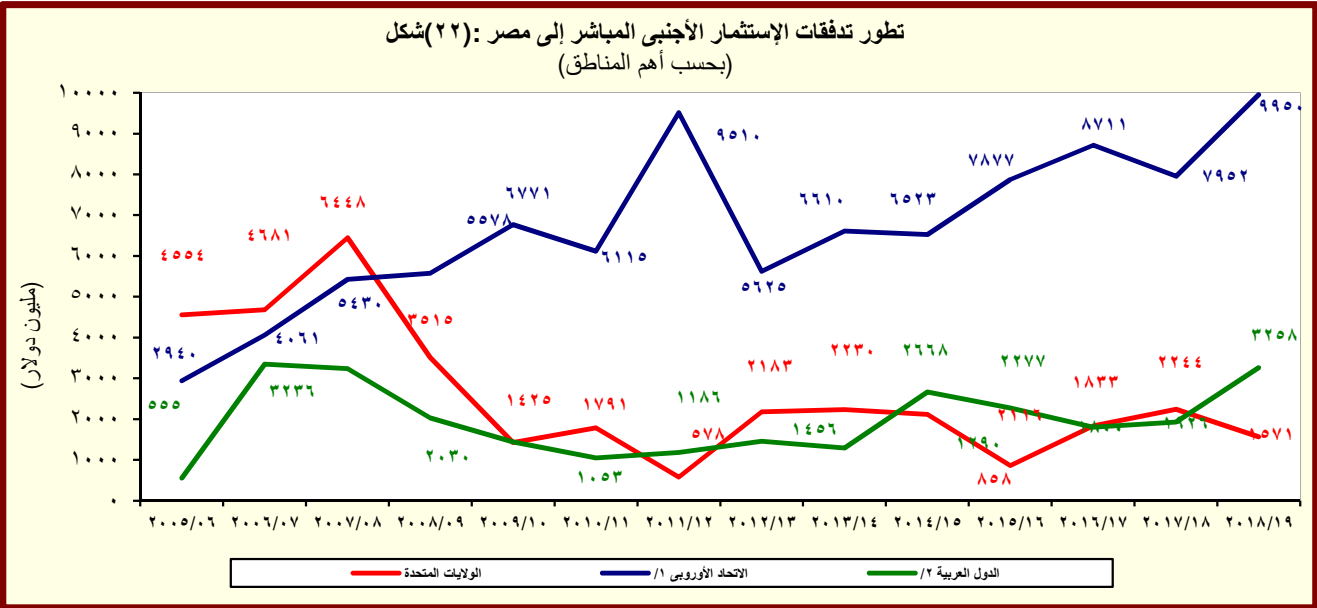

^{١/} تتضمن النمسا وبلجيكا والدنمارك وقبرص وفرنسا وألمانيا واليونان وإيطاليا ولوكسمبورج والبرتغال ورومانيا وأسبانيا والسو
^{٢/} تشمل البحرين والأردن والكويت ولبنان وليبيا وعمان وقطر والسعودية وتونس والإمارات ودول عربية أخرى.

القسم الثامن

معاملات القطاع الخارجى

ميزان المدفوعات - ميزان المعاملات الجارية (بيان سنوى)-----	٦٥	جدول (٣٨)
ميزان المدفوعات - ميزان المعاملات الرأسمالية (بيان سنوى)-----	٦٦	جدول (٣٩)
ميزان المدفوعات - ميزان المعاملات الجارية (بيان ربع سنوى)-----	٦٧	جدول (٤٠)
ميزان المدفوعات - ميزان المعاملات الرأسمالية (بيان ربع سنوى)-----	٦٨	جدول (٤١)
مؤشرات قياس أداء معاملات القطاع الخارجى-----	٦٩	جدول (٤٢)
بيانات التجارة الخارجية : الميزان التجارى طبقاً للتصنيف الوظيفى للأمم المتحدة-----	٧٠	جدول (٤٣)
بيانات التجارة الخارجية : الصادرات طبقاً للتصنيف الوظيفى للأمم المتحدة-----	٧١	جدول (٤٤)
بيانات التجارة الخارجية : الواردات طبقاً للتصنيف الوظيفى للأمم المتحدة-----	٧٢	جدول (٤٥)
حصيلة الصادرات البترولية-----	٧٣	جدول (٤٦)
أهم مؤشرات قطاع السياحة-----	٧٣	جدول (٤٧)
حركة الملاحة فى قناة السويس-----	٧٣	جدول (٤٨)
الصادرات حسب التوزيع الجغرافى-----	٧٣	جدول (٤٩)

جدول (٣٨): ميزان المدفوعات - ميزان المعاملات الجارية
بيان سنوى

(مليون دولار)

*٢٠١٩/٢٠١٨	*٢٠١٨/٢٠١٧	٢٠١٧/٢٠١٦	٢٠١٦/٢٠١٥	٢٠١٥/٢٠١٤	٢٠١٤/٢٠١٣	
٣٨,٠٣٤-	٣٧,٢٧٦-	٣٧,٢٧٥-	٣٨,٦٨٣-	٣٩,٠٦٠-	٣٤,١٥٩-	الميزان التجارى ^{١/}
٢٨,٤٩٥	٢٥,٨٢٧	٢١,٧٢٨	١٨,٧٠٥	٢٢,٢٤٥	٢٦,٠٢٣	الصادرات
١١,٥٥٧	٨,٧٧٣	٦,٥٩٠	٥,٦٧٤	٨,٨٩٢	١٢,٣٥٦	بترولى
١٦,٩٣٨	١٧,٠٥٤	١٥,١٣٩	١٣,٠٣٠	١٣,٣٥٣	١٣,٦٦٧	غير بترولى
٦٦,٥٢٩-	٦٣,١٠٣-	٥٩,٠٠٣-	٥٧,٣٨٨-	٦١,٣٠٦-	٦٠,١٨٢-	الواردات
١١,٥٤٩-	١٢,٤٩٠-	١٢,٠١٦-	٩,٢٩٤-	١٢,٣٦٦-	١٣,٢٤٧-	بترولى
٥٤,٩٨١-	٥٠,٦١٣-	٤٦,٩٨٨-	٤٨,٠٩٤-	٤٨,٩٣٩-	٤٦,٩٣٥-	غير بترولى
١٣,٠٣٧	١١,١٢٢	٥,٦١٤	٦,٥٣٣	١٠,٧٤٣	٨,٢٧٤	الخدمات (صافى)
٢٤,٤٢٤	٢١,٤٨٧	١٥,٤٠٠	١٦,٠٧٩	٢١,٨١٢	١٧,٤٣٧	المتحصلات
٨,٦٠٠	٨,٧٠٨	٧,٩١١	٩,٥٣٥	٩,٨٥٠	٩,٤٦٦	النقل
٥,٧٣١	٥,٧٠٧	٤,٩٤٥	٥,١٢٢	٥,٣٦٢	٥,٣٦٩	ومنه: قناة السويس
١٢,٥٧١	٩,٨٠٤	٤,٣٨٠	٣,٧٦٨	٧,٣٧٠	٥,٠٧٣	السياحة والسفر
٧١٩	٦٣٧	٧٧٦	٣٧٨	١,٣٨٢	٦٥٤	خدمات حكومية
٢,٥٣٤	٢,٣٣٨	٢,٣٣٣	٢,٣٩٩	٣,٢١٠	٢,٢٤٤	متحصلات أخرى
١١,٣٨٧	١٠,٣٦٥	٩,٧٨٦	٩,٥٤٦	١١,٠٦٩	٩,١٦٣	المدفوعات
١,٧٩٢	١,٤٨٠	١,٣٣٢	١,٣٣٩	١,٥٣٥	١,٧١٧	النقل
٢,٩٠٣	٢,٤٥٢	٢,٧٤٠	٤,٠٩١	٣,٣٣٨	٣,٠٤٥	السياحة والسفر
٦٩٢	١,٤٩٤	١,١٢٤	٧٧٧	٨٥٤	١,٠٧٤	المدفوعات الحكومية
٥,٩٩٩	٤,٩٣٩	٤,٥٩٠	٣,٣٣٩	٥,٣٤٢	٣,٣٢٧	مدفوعات أخرى
١١,٠١٠-	٦,٢٨٠-	٤,٥٦٩-	٤,٤٧٢-	٥,٧٠١-	٧,٢٦٣-	دخل الاستثمار (صافى)
١,٠١٤	٨٣٥	٤٩٨	٣٩٧	٢١٣	١٩٤	متحصلات دخل الاستثمار
١٢,٠٢٤	٧,١١٥	٥,٠٦٦	٤,٨٦٩	٥,٩١٤	٧,٤٥٧	مدفوعات دخل الاستثمار
٢,٥٧٤	١,٦١٦	١,٢٣٢	٧٥٢	٦٤٤	٦٥٣	ومنه: فوائد مدفوعة
٢٤,٩٩٨-	٢٦,١٥٤-	٣١,٦٦١-	٣٢,١٥٠-	٢٨,٣١٨-	٢٥,٨٨٥-	السلع والخدمات (صافى)
٢٥,١١٤	٢٦,٤٧١	٢١,٨٣٥	١٦,٧٩١	٢١,٨٧٦	٣٠,٣٦٨	التحويلات (صافى)
٣٥١	٢٠٦	١٤٩	١٠٢	٢,٦٧٠	١١,٩٢٠	التحويلات الرسمية (صافى)
٢٤,٧٦٣	٢٦,٢٦٥	٢١,٦٨٦	١٦,٦٨٩	١٩,٢٠٥	١٨,٤٤٨	التحويلات الخاصة (صافى)
٢٥,١٥١	٢٦,٣٩٣	٢١,٨١٦	١٧,٠٧٧	١٩,٣٣٠	١٨,٥١٩	ومنها، تحويلات المصريين العاملين
١٠,٨٩٤-	٥,٩٦٢-	١٤,٣٩٤-	١٩,٨٣١-	١٢,١٤٣-	٢,٧٨٠-	الميزان الجارى

المصدر: البنك المركزى المصرى.

١/ يتضمن صادرات و واردات المناطق الحرة.

ملحوظة: بيانات التجارة فى هذا الجدول تم تجميعها من مصادر الجهاز المصرفى طبقاً للتدفقات النقدية. وقد تختلف هذه البيانات عن البيانات المجمعة لدى الجهاز المركزى للتعبئة العامة والإحصاء والمبنية على أساس التدفقات السلعية وفقاً لسجلات مصلحة الجمارك .

شكل (٢٣): توزيع متحصلات ميزان المعاملات الجارية

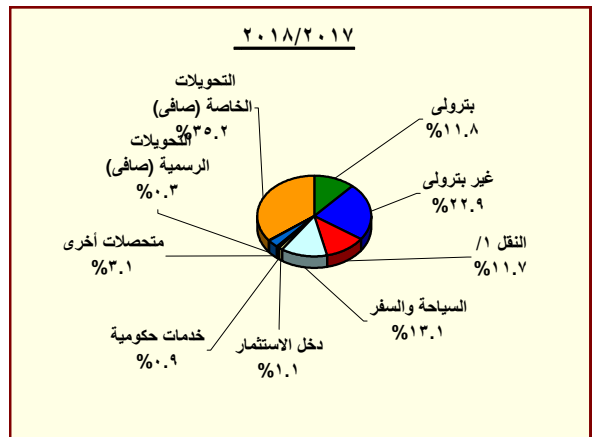
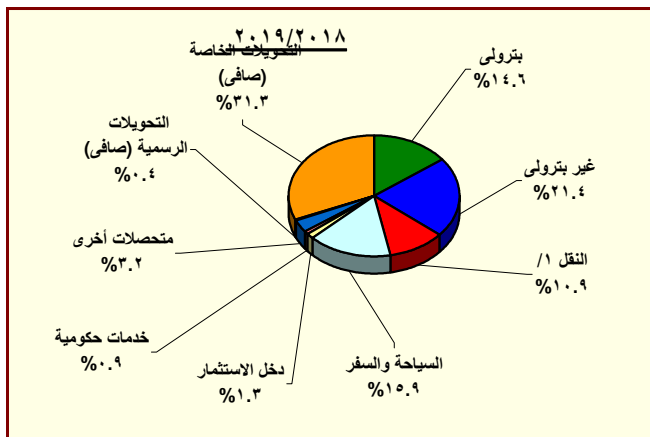

المصدر: البنك المركزى المصرى.

١/ يتضمن متحصلات قناة السويس.

جدول (٣٩): ميزان المدفوعات (تابع) - ميزان المعاملات الرأسمالية
بيان سنوى

(مليون دولار)

*٢٠١٩/٢٠١٨	*٢٠١٨/٢٠١٧	٢٠١٧/٢٠١٦	٢٠١٦/٢٠١٥	٢٠١٥/٢٠١٤	٢٠١٤/٢٠١٣	
١٠,٨٥٧	٢١,٩٩٧	٣١,٠١٥	٢١,١٧٧	١٧,٩٢٩	٥,١٩٠	ميزان المعاملات الرأسمالية
١٢٩-	١٥١-	١١٣-	١٤١-	١٢٣-	١٩٤	الحساب الرأسمالى
١٠,٩٨٦	٢٢,١٤٧	٣١,١٢٨	٢١,٣١٨	١٨,٠٥٢	٤,٩٩٥	الحساب المالى
٣٧٤-	٢٧١-	١٧٥-	١٦٤-	٢٢٣-	٣٢٧-	تدفقات الاستثمار فى الخارج
٨,٢٣٦	٧,٧٢٠	٧,٩٣٣	٦,٩٣٣	٦,٣٨٠	٤,١٧٨	تدفقات الاستثمارات المباشرة فى مصر (صافى)
٩٦-	٢١-	٢٠٨	١٩٢	٤٧	٦٦	استثمارات محفظة الأوراق المالية للخارج
٤,٢٣٠	١٢,٠٩٥	١٥,٩٨٥	١,٢٨٧-	٦٣٩-	١,٢٣٧	صافى تدفقات محفظة الأوراق المالية فى مصر
٥,٠٩٤	٥,٢٩٣	٥,٤٩٢	١,٤٤٥-	١,١٤٨-	٩٢٧	ومنها السندات
١,٠١٠-	٢,٦٢٥	٧,١٧٧	١٥,٦٤٤	١٢,٤٨٧	١٥٩-	صافى الاستثمارات الأخرى
٦,٢٥٣	١٠,٢٧٩	٩,٦٩٩	٧,١٠٣	٥,٠٣٦	٢٠٧	صافى الاقتراض
٣,٣٣٤	٦,٧٣٩	٥,١٥٧	١٨٦-	٤٨٣-	٩٥٦-	القروض المتوسطة وطويلة الأجل
٥,٥٢٥	٨,٨٤٦	٧,٦٤١	٢,٥٢٣	١,٧٥٤	١,١٥٣	المستخدم
٢,١٩٢-	٢,١٠٨-	٢,٤٨٤-	٢,٧١٠-	٢,٢٣٦-	٢,١١٠-	السداد
٨٢٩	١,١١٩	٢,٧٩٥	١,٥٠٥	٢٥٨	٥٦-	تسهيلات موردين ومشتريين متوسطة الأجل
١,١٦١	١,٣١٤	٢,٩١٢	١,٥٦١	٣١٣	٨	المستخدم
٣٣٢-	١٩٥-	١١٧-	٥٥-	٥٥-	٦٤-	السداد
٢,٠٩١	٢,٤٢٢	١,٧٤٧	٥,٧٨٤	٥,٢٦١	١,٢٢٠	صافى تسهيلات موردين ومشتريين قصيرة الأجل
٨,٨٨٢-	٤,٥١٢-	١٢,٠٩٦-	٣,٤٧٧-	١,٢٢١-	٢,٢٧٨-	أصول أخرى
٢٣-	١١٦-	٢٨-	١٠٤-	٢٨-	٤٥-	البنك المركزى المصرى
١,٧٦٥-	٢,١٦٢	٩,٤٦٣-	٢,٠٩٢	٤,٧٧٤	٦٦٢	البنوك الأخرى
٧,٠٩٤-	٦,٥٥٧-	٢,٦٠٦-	٥,٤٦٥-	٥,٩٦٧-	٢,٨٩٥-	أخرى
١,٦١٨	٣,١٤٢-	٩,٥٧٤	١٢,٠١٩	٨,٦٧١	١,٩١٢	خصوم أخرى
١,٥٣٨	٣,٨٧٩-	٨,١٢٩	٥,٨٥٨	٥,٤٧٤	١,٩٠٤	البنك المركزى المصرى
٨١	٧٣٧	١,٤٤٥	٦,١٦١	٣,١٩٧	٨	البنوك الأخرى
٦٦-	٣,٢٤٧-	٢,٩٠٤-	٤,١٥٩-	٢,٠٦١-	٩٣١-	السهم والخطأ (صافى)
١٠٢-	١٢,٧٨٨	١٣,٧١٧	٢,٨١٣-	٣,٧٢٥	١,٤٧٩	الميزان الكلى

المصدر: البنك المركزى المصرى.
* مبدئى.

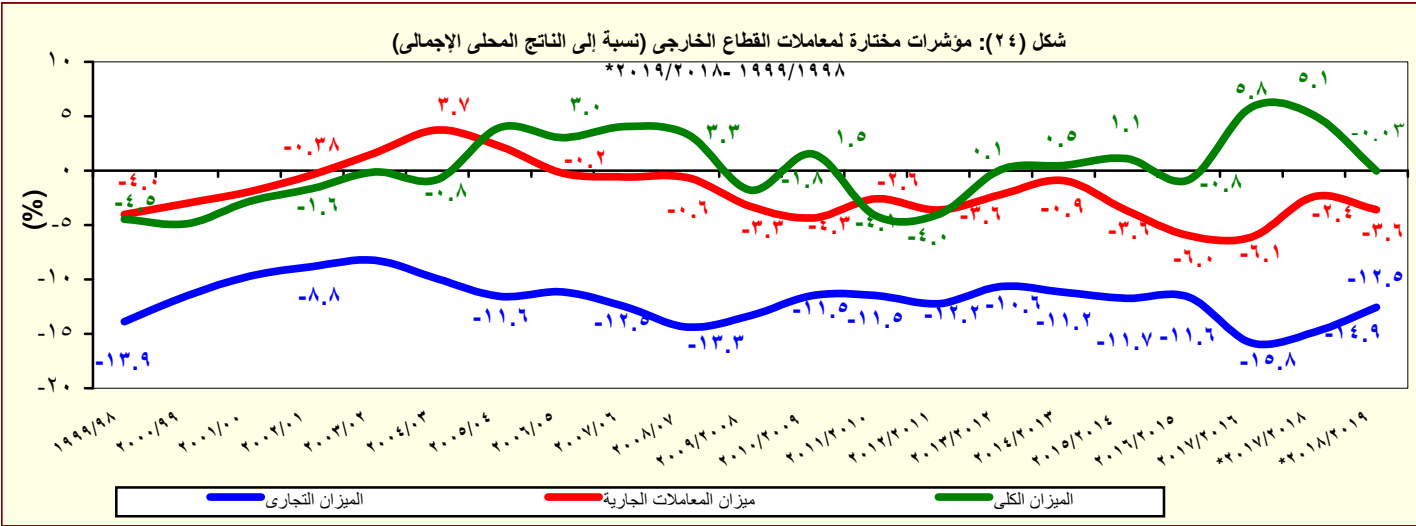

جدول (٤٠): ميزان المدفوعات - ميزان المعاملات الجارية
بيان ربع سنوى
(مليون دولار)

	٢٠١٨/٢٠١٧		٢٠١٩/٢٠١٨				٢٠١٩/٢٠٢٠		
	الربع الثالث	الربع الرابع	الربع الأول	الربع الثانى	الربع الثالث	الربع الرابع	الربع الأول*	الربع الثانى*	الربع الثالث*
الميزان التجارى ^{١/}	٩,٢٥٦-	٩,٢٧٣-	٩,٨١٣-	٩,٤٣٩-	١٠,٤٩٥-	٨,٢٨٨-	٨,٧٨٣-	٩,٩٢١-	٩,٣٥٥-
الصادرات	٦,٧٥٦	٧,٠١٦	٦,٧٨٥	٧,٤٨٩	٦,٦٣٨	٧,٥٨٣	٧,١٢١	٧,١٣٠	٦,٧٠٣
بترولى	٢,٢٠٣	٢,٧٥٩	٢,٨١٠	٣,١٩٩	٢,٥٠٤	٣,٠٤٤	٢,٤٣٨	٢,٦٠٧	٢,٢٨٢
غير بترولى	٤,٥٥٣	٤,٢٥٧	٣,٩٧٥	٤,٢٩٠	٤,١٣٤	٤,٥٣٩	٤,٦٨٣	٤,٥٢٤	٤,٤٢١
الواردات	١٦,٠١١-	١٦,٢٨٩-	١٦,٥٩٨-	١٦,٩٢٨-	١٧,١٣٤-	١٥,٨٧١-	١٥,٩٠٤-	١٧,٠٥١-	١٦,٠٥٧-
بترولى	٣,٤١٠-	٣,٠٩٥-	٣,٤١٦-	٢,٤٤٢-	٢,٩٥٠-	٢,٧٤٢-	٣,٠٤٥-	٢,٧٣٤-	٢,٣٢٢-
غير بترولى	١٢,٦٠١-	١٣,١٩٤-	١٣,١٨٢-	١٤,٤٨٥-	١٤,١٨٤-	١٣,١٢٩-	١٢,٨٦٠-	١٤,٣١٧-	١٣,٧٣٥-
الخدمات (صافى)	٢,٥٢٩	٣,٢٨٤	٤,٢٨٣	٢,٩٧٦	٢,٥٠٣	٣,٢٧٥	٤,٠٣٥	٢,٢٤٦	٢,١٤٢
المتحصلات	٥,٠٣٨	٥,٧٠٢	٦,٩٣٨	٥,٨٩٥	٥,٣٢٣	٦,٢٦٨	٧,٤٣٧	٦,٠٢٤	٥,٠٩٠
النقل	٢,٠٣٠	٢,٣٢٣	٢,٢٤٣	٢,٢٤٨	١,٩٧١	٢,١٣٩	٢,٢٦٣	٢,١٣١	١,٩٠٢
ومنه : قناة السويس	١,٣٩٠	١,٥٤٩	١,٤٤١	١,٤٨٧	١,٣٤٥	١,٤٥٨	١,٥٠٧	١,٥٢٥	١,٤٢٩
السياحة والسفر	٢,٢٧١	٢,٥٥٤	٣,٩٣١	٢,٨٥٩	٢,٦٠٢	٣,١٧٩	٤,١٩٤	٣,٠٥٦	٢,٣٠٥
خدمات حكومية	١٦٤	٢٠٣	١٦٦	١٢٨	١٢٦	٢٩٩	٢٢٠	١٥٢	١٩٣
متحصلات أخرى	٥٧٤	٦٢٢	٥٩٩	٦٦٠	٦٢٤	٦٥١	٧٦٠	٦٨٤	٦٩٠
المدفوعات	٢,٥٠٩	٢,٤١٩	٢,٦٥٥	٢,٩١٩	٢,٨٢٠	٢,٩٩٣	٣,٤٠٢	٣,٧٧٨	٢,٩٤٨
النقل	٣٦٩	٣٧٨	٤٤٩	٤١٦	٤١٢	٥١٦	٥٢٣	٥٤٠	٥٢١
السياحة والسفر	٥٤٢	٧٤٨	٧١٧	٦٦٠	٧٠٢	٨٢٤	٩٥٥	١,٠٣٦	٨٤١
المدفوعات الحكومية	٢٣٨	٢٦٦	١٨٣	١٧٥	٢٠٨	١٢٦	٢٢٧	٢١٧	١٧٤
مدفوعات أخرى	١,٣٦٠	١,٠٢٧	١,٣٠٧	١,٦٦٨	١,٤٩٨	١,٥٢٦	١,٦٩٦	١,٩٨٤	١,٤١٣
دخل الاستثمار (صافى)	١,٦٦٤-	١,٥٧٦-	٢,٣٩١-	٢,٨٣١-	٢,٧٨٤-	٣,٠٠٣-	٣,٣٢٨-	٢,٤٦٦-	٣,٣٨٥-
متحصلات دخل الاستثمار	٢١٢	٢١١	٢٢٨	٢٥٩	٢٣٣	٢٩٤	٣٠١	٢٢٠	١٦٢
مدفوعات دخل الاستثمار	١,٨٧٦	١,٧٨٦	٢,٦١٩	٣,٠٩٠	٣,٠١٧	٣,٢٩٧	٣,٦٢٩	٢,٦٨٥	٣,٥٤٧
ومنه : فوائد مدفوعة	٤٠٠	٣٩٩	٥٠٨	٥٦٦	٧١٣	٧٨٧	٨٢٨	٧٨٨	٧٦١
السلع والخدمات (صافى)	٦,٧٢٧-	٥,٩٨٩-	٥,٥٣٠-	٦,٤٦٣-	٧,٩٩٣-	٥,٠١٢-	٤,٧٤٨-	٧,٦٧٥-	٧,٢١٣-
التحويلات (صافى)	٦,٦١٠	٦,٩٢٣	٥,٩٠٩	٦,٠٤٨	٦,٢٢٩	٦,٩٢٨	٦,٦٩٤	٦,٩٤٩	٧,٨٣٣
التحويلات الرسمية (صافى)	٢٥	١١٣	٤٨	١١٦	١٣٧	٥٠	٦٤	٧٢	٣٤
التحويلات الخاصة (صافى)	٦,٥٨٥	٦,٨١٠	٥,٨٦١	٥,٩٣٢	٦,٠٩٣	٦,٨٧٧	٦,٦٣١	٦,٨٧٧	٧,٨٠٠
ومنها، تحويلات المصريين العاملين	٦,٦١٤	٦,٨٥٦	٥,٩٠٩	٦,١٣٧	٦,١٦٦	٦,٩٣٩	٦,٧١٣	٦,٩٦٤	٧,٨٦٩
الميزان الجارى	١,٧٨١-	٦٤٢-	٢,٠١٢-	٣,٢٤٧-	٤,٥٤٨-	١,٠٨٨-	١,٣٨٢-	٣,١٩٢-	٢,٧٦٥-

المصدر: البنك المركزى المصرى.

* مبدئى.

١ / يتضمن صادرات و واردات المناطق الحرة.

ملحوظة : بيانات التجارة فى هذا الجدول تم تجميعها من مصادر الجهاز المصرفى طبقاً للتدفقات النقدية. وقد تختلف هذه البيانات عن البيانات المجمعة لدى الجهاز المركزى للتعبئة العامة والإحصاء والمبنية على أساس التدفقات السلعية وفقاً لسجلات مصلحة الجمارك .

جدول (٤١): ميزان المدفوعات (تابع) - ميزان المعاملات الرأسمالية
بيان ربع سنوى

(مليون دولار)									
٢٠١٩/٢٠٢٠			٢٠١٩/٢٠١٨				٢٠١٨/٢٠١٧		
الربع الثالث*	الربع الثاني*	الربع الأول*	الربع الرابع*	الربع الثالث	الربع الثاني	الربع الأول	الربع الرابع	الربع الثالث	
-١,١٤٤	٤,٥٧٦	٦٥٨	١,٢٢٠	٦,٥٠٧	١,٣٣٩	١,٧٩١	٢,٩٥٢	٨,٦١٧	ميزان المعاملات الرأسمالية
-٨٢	-٦٧	-٣٧	-٣٢	-٣٤	-٢٩	-٣٥	-٣٢	-٣٧	الحساب الرأسمالى
-١,٠٦٢	٤,٦٤٣	٦٩٥	١,٢٥٢	٦,٥٤٠	١,٣٦٧	١,٨٢٦	٢,٩٨٤	٨,٦٥٤	الحساب المالى
-٨٠	-١٤٥	-٧١	-٨٦	-١٠٤	-١١٨	-٦٦	-٧١	-٦٨	تدفقات الاستثمار فى الخارج
٩٧١	٢,٦٠٦	٢,٣٥٣	١,٧١٢	٢,٣٣٩	٢,٧٦٩	١,٤١٥	١,٧٠٠	٢,٢٥٦	تدفقات الاستثمارات المباشرة فى مصر (صافى)
-٧٨	-١٧	١٢٣	-٨٥	٣٩	٢٥	-٧٥	٤	-٥٠	استثمارات محفظة الأوراق المالية للخارج
-٨,٢١٨	٢,٢٥٥	-١,٩٨٢	٣,١٧٨	٦,٩٤٢	-٢,٦٥٠	-٣,٢٤٠	-٢,٨٣٠	٦,٩٠٦	صافى تدفقات محفظة الأوراق المالية فى مصر
-٦٩٣	١,٨٤٥	-٣٠٠	٢,٠٥٠	٣,٣٤٨	-١٨٢	-١٢١	٢,١٠٢	٣,٢٩٥	و منها السندات
٦,٣٤٤	-٥٧	٢٧١	-٣,٤٦٨	-٢,٦٧٦	١,٣٤٢	٣,٧٩٢	٤,١٨١	-٣٩٠	صافى الاستثمارات الأخرى
-١,٠٦٦	-٤٢٠	٢,٩٦٢	١,٣٣٩	٣,٨٤٣	٧٣	٩٩٩	٣,٣٢٩	٢,٤٠٣	صافى الاقتراض
٩٨	١٤١	٢,٢٩١	٧٧١	٢,٢٤٨	٨٠٤	-٤٨٩	٢,٤٤١	١,٢٣٨	القروض المتوسطة وطويلة الأجل
٧١٣	٥٢٩	٢,٩٦٥	١,١١٢	٢,٨٨٠	١,٣٧٩	١٥٣	٢,٨٠١	١,٨٧٩	المستخدم
-٦١٥	-٣٨٨	-٦٧٤	-٣٤٢	-٦٣٢	-٥٧٦	-٦٤٢	-٣٥٩	-٦٤١	السداد
-١٧٠	-١٥٠	-١٧٠	٣٤٧	-٧٦	٢٦٦	٢٩١	٥٨٦	١٢٢	تسهيلات موردين ومشتريين متوسطة الأجل
٢	١١	٣	٤٣٠	٩٦	٣٠٦	٣٢٩	٦٣٠	١٧٥	المستخدم
-١٧٢	-١٦١	-١٧٣	-٨٣	-١٧٢	-٤٠	-٣٨	-٤٤	-٥٣	السداد
-٩٩٤	-٤١٠	٨٤١	٢٢١	١,٦٧١	-٩٩٧	١,١٩٦	٣٠٢	١,٠٤٢	صافى تسهيلات موردين ومشتريين قصيرة الأجل
٦,٦٩٠	١,٠٢٠	-١,٩٧٣	-١,٦٣٥	-٧,٩٨٩	-١,١٦٤	١,٩٠٦	٦٨٨	-١,٩٢٨	أصول أخرى
-٢	-١٦	-١٦٨	١	-٢٣	٨	-١٠	-٥٧	-٣٣	البنك المركزى المصرى
٧,٧٦٦	١,١١١	-٥٦٥	-٤٨	-٦,٩٤٩	٥٩٣	٤,٦٣٩	٣,٠١٩	-٢٣٢	البنوك الأخرى
-١,٠٧٤	-٧٦	-١,٢٤٠	-١,٥٨٨	-١,٠١٧	-١,٧٦٥	-٢,٧٢٤	-٢,٢٧٤	-١,٦٦٣	أخرى
٧١٩	-٦٥٧	-٧١٨	-٣,١٧٢	١,٤٦٩	٢,٤٣٣	٨٨٨	١٦٣	-٨٦٥	خصوم أخرى
-١	-٩٨	-١٢٠	-٤٨١	١٩١	٨٢٢	١,٠٠٦	-٥٣١	-٢٣٥	البنك المركزى المصرى
٧٢٠	-٥٥٨	-٥٩٨	-٢,٦٩١	١,٢٧٨	١,٦١١	-١١٨	٦٩٤	-٦٣٠	البنوك الأخرى
-١,٦١٧	-١,٢٠١	٩٥٢	١١٦	-٥٣٦	-١٥٠	٥٠٥	-٤٩٠	-١,٤٦١	السهم والخطأ (صافى)
-٥,٥٢٥	١٨٤	٢٢٧	٢٤٩	١,٤٢٣	-٢,٠٥٨	٢٨٤	١,٨٢٠	٥,٣٧٥	الميزان الكلى

المصدر: البنك المركزى المصرى.
* مبدئى.

جدول (٤٢): مؤشرات قياس أداء معاملات القطاع الخارجى

يوليو - مارس ٢٠/١٩	يوليو - مارس * ١٩/١٨	٢٠١٩/٢٠١٨ *	٢٠١٨/٢٠١٧ *	٢٠١٧/٢٠١٦	٢٠١٦/٢٠١٥	٢٠١٥/٢٠١٤	٢٠١٤/٢٠١٣
(مليون دولار)							
٦١,٦٦٢	٥٧,٩٧٤	٧٩,٠٤٦	٧٤,٦٢٠	٥٩,٤٦١	٥١,٩٧٢	٦٦,١٤٦	٧٤,٠٢٢
(٦,٤)	(٥,٩)	(٥,٩)	(٢٥,٥)	(١٤,٤)	(٢١,٤)-	(١٠,٦)-	(٨,١)
٦١,٤٩٣	٥٧,٦٧٤	٧٨,٦٩٦	٧٤,٤١٤	٥٩,٣١٢	٥١,٨٧٠	٦٣,٤٧٥	٦٢,١٠٢
(٦,٦)	(٥,٥)	(٥,٨)	(٢٥,٥)	(١٤,٣)	(١٨,٣)-	(٢,٢)	(٨,٢)-
٦٩,٠٠١	٦٧,٧٨٠	٨٩,٩٤٠	٨٠,٥٨٣	٧٣,٨٥٥	٧١,٨٠٣	٧٨,٢٨٨	٧٦,٨٠٢
(١,٨٠)	(١٢,٨٠)	(١١,٦١)	(٩,١١)	(٢,٨٦)	(٨,٣)-	(١,٩)	(٢,٦)
(نسبة مئوية، إلا إذا ذكر خلاف ذلك)							
المتحصلات الجارية / المدفوعات الجارية							
٨٩,١	٨٥,١	٨٧,٥	٩٢,٣	٨٠,٣	٧٢,٢	٨١,١	٨٠,٩
٨٩,٤	٨٥,٥	٨٧,٩	٩٢,٦	٨٠,٥	٧٢,٤	٨٤,٥	٩٦,٤
٤٢,٨	٤١,٣	٤٢,٨	٤٠,٩	٣٦,٨	٣٢,٦	٣٦,٣	٤٣,٢
٣٤,١	٣٦,٣	٣٦,٢	٣٤,٧	٣٦,٦	٣٦,١	٣٥,٠	٤١,٩
٢٢,٢	٢١,٥	٢١,٥	٢٢,٩	٢٥,٥	٢٥,١	٢١,٠	٢٢,٠
٧٤,٠	٧٤,٧	٧٤,٠	٧٨,٣	٧٩,٩	٧٩,٩	٧٨,٣	٧٨,٤
٨,٠	٧,٨	٨,٠	٨,٤	٦,٤	٣,٧	٣,٩	٣,٣
٢١٤,٥	٢١٦,٣	٢١٤,٥	٢٠٧,٣	١٥٧,٤	١٦٨,٤	١٩٧,١	١٩٠,٣
١٦,٠	١٦,٣	١٦,٠	١٣,٢	٧,٤	٧,٣	١١,٦	٨,٢
٥١,٥	٥١,٧	٥١,٥	٤٥,٦	٢٨,٤	٢٣,٤	٣٣,٨	٢٩,١
٦,٤	٦,٧	٦,٤	٥,٣	٦,٤	٦,٨	٤,٤	٣,٨
٥,٦	٤,١	٥,٦	٦,٨	٦,٤	٣,٩	٤,٠	٤,٥
٨,١	٦,١	٨,١	٨,٦	٦,٥	٤,٨	٦,٦	٥,٧
٤,١	٣,١	٤,١	٣,٩	١,٩	١,١	٢,٢	١,٧
٣,٦-	٣,٣-	٣,٦-	٢,٤-	٦,١-	٦,٠-	٣,٦-	٠,٩-
٠,٠٣-	٠,١٢-	٠,٠٣-	٥,١	٥,٨	٠,٨-	١,١	٠,٥
١٣٧,٥	١٨٣,٢	١٣٧,٥	١٢٤,٢	١٣٢,٩	١٠٧,٣	٧٢,٧	٦٢,٢
٤,١	١,٧	٤,١	٢,٩	٢,٠	١,٦	١,٠	١,٠
١٨٩,٤	٢٨٢,٤	١٨٩,٤	٢٠٦,٢	٢١٨,٦	١٣٩,٦	٢٣٢,٧	٤١٢,٩

المصدر: البنك المركزى المصرى وحسابات وزارة المالية.

* مبدئى.

-- بيان غير متاح.

() معدل النمو عن الفترة المقابلة فى العام السابق.

١/ تم تقدير قيمة خدمة الدين الخارجى من واقع بيانات ميزان المدفوعات.

٢/ تم مراجعة تقديرات الناتج المحلى الإجمالى لتصبح ٥٣٢٢,٣ مليار جنيه فى عام ٢٠١٩/٢٠١٨ بدلاً من تقديرات سابقة بنحو ٥٢٥٠,٩ مليار جنيه. فى حين تم مراجعة الناتج المحلى الإجمالى للسنة المالية ٢٠١٩/٢٠٢٠ إلى نحو ٥٨٢٠ مليار جنيه بدلاً من ٥٩٦٠,٩ مليار جنيه وذلك وفقاً لآخر أرقام منشورة لوزارة التخطيط والتنمية الاقتصادية.

٣/ يعكس هذا المؤشر (نسبة الإحتياطى الدولى متضمن الذهب وأصول البنوك فى الخارج) إلى (خدمة الدين + الإلتزامات الخارجية السائلة).

جدول (٤٣): بيانات التجارة الخارجية - الميزان التجارى
طبقاً للتصنيف الإقتصادى للأمم المتحدة (BEC)

(مليون جنيه)

البند	٢٠١٦/٢٠١٥	٢٠١٧/٢٠١٦	٢٠١٨/٢٠١٧	٢٠١٩/٢٠١٨	*٢٠٢٠/٢٠١٩
الميزان الكلى	٣٧٧,٥٣٠-	٥٤٧,١٧٥-	٧١٢,٩٥٦-	٨٢٣,٩٨٤-	٦٥٤,٥٥١-
	(٢٣.٨)	(٤٤.٩)	(٣٠.٣)	(١٥.٦)	(٢٠.٦)
١١١ سلع غذائية أولية (للصناعة)	٢٩,١٩٩-	٤٩,٠٣٦-	٧٤,٤٧٦-	٨٥,٦١٦-	٨٠,٩٣٠-
١١٢ سلع غذائية أولية (للإستهلاك)	٢,٨٩٧	١٣,٠٩٥	١٩,٨٠٨	١٣,٥١٧	١٥,٩٤٩
١٢١ سلع غذائية مصنعة (للصناعة)	١٦,٢١١-	٣١,٣١٦-	٣٦,٩٢٨-	٢٢,٤٥٣-	٢٤,٧١٧-
١٢٢ سلع غذائية مصنعة (للإستهلاك)	١٨,٧٩٩-	٢٠,٩٣١-	٣٥,٨٦٧-	٤٤,١٣٣-	٣٢,٠٢٦-
٢١ مستلزمات صناعية أولية	٢٣,٤٥٤-	٤٧,٧٤٠-	٧٢,٩٣٧-	٧٨,٠٣٢-	٦٦,٧١٣-
٢٢ مستلزمات صناعية مصنعة	١٢٤,٩٨٣-	١٥٥,١٣٦-	٢٢٣,٤٢٧-	٢٤٦,٣٨٤-	١٨٩,٥٩١-
٣١ وقود وزيوت (خام)	١٧٩-	١,٨١٢-	٦,١٥٥-	٣,٧٣٩-	١,٦٨٣-
٣٢٢ وقود مصنع و زيوت اخرى	٧,٠٩٦-	٢٢,٥٨١-	٣١,٥٥٢-	٢٦,٩٢٩-	١٥,٩١٧-
٤١ سلع رأسمالية عدا معدات النقل	٥٥,٤٣٦-	٩١,٥٧٦-	١١٥,٨٠٨-	١٤١,٥١١-	١٢٣,٢٧٩-
٤٢ قطع غيار وأجزاء سلع رأسمالية	٢٦,٩٦٩-	٥٠,٠٦٧-	٥٦,٩١٤-	٨١,٨٤١-	٤٥,٢٩٨-
٥١ سيارات الركوب	٢٥,٥١٣-	٢٩,٧٦٩-	٣٧,١٢٣-	٤٦,٩٠٥-	٤٢,٦٧٢-
٥٢ سيارات اخرى	١٥,٣٦٥-	١٨,٧٦٦-	١١,٩٧٣-	١٦,٤٦٧-	١٨,٣٠٥-
٥٣ قطع غيار وأجزاء لوسائل النقل	٢١,٨٩٩-	٣٠,٦٢٤-	٣١,٧٢٩-	٣٣,٣٣٧-	٢٤,٥٠٨-
٦١ سلع إستهلاكية معمرة	٦,٢٧٤	٧,٩٢٥	١٥,٧٩٤	١١,٤٦٣	١٣,٣٥٢
٦٢ سلع إستهلاكية نصف معمرة	٤,٨٩٩-	٣,٣٥٨	٤,٢٨٠	٤,٨٩٨	٧,٨٣٨
٦٣ سلع إستهلاكية غير معمرة	١٦,٢٥٢-	٢٢,٢٢٨-	١٧,٢٢٦-	٢٥,٩٩٩-	٢٤,٩٢٥-
٧ أخرى	٤٤٨-	٢٩	٧٢٣-	٥١٦-	١,١٢٥-

المصدر: وزارة المالية - مصلحة الجمارك.

() معدل النمو السنوى.

* بيان مبدئى، أرقام معدلة.

١/ تم تضمين بيانات البند كود ٣٢ على البيان المعروض.

جدول (٤٤): بيانات التجارة الخارجية - الصادرات
طبقاً للتصنيف الإقتصادي للأمم المتحدة (BEC)

(مليون جنيه)

البند	٢٠١٦/٢٠١٥	٢٠١٧/٢٠١٦	٢٠١٨/٢٠١٧	٢٠١٩/٢٠١٨	*٢٠٢٠/٢٠١٩
إجمالي الصادرات	١٦٤,٢٣٣	٣٠٥,٣٦٨	٤٢٤,٦٢٥	٤٣٧,٨٦٩	٣٥٠,٨٠٤
	(٨.٨)	(٨٥.٩)	(٣٩.١)	(٣.١)	(١٩.٩)-
١١١ سلع غذائية أولية (للصناعة)	٩٩٣	٢,٣٤٢	٢,٥٢٩	٢,٥٤٥	٢,٢١٢
١١٢ سلع غذائية أولية (للإستهلاك)	١٧,٣٤٢	٣١,٧٧٣	٤١,٠١٤	٤٣,٣٧٨	٤٠,٥٢١
١٢١ سلع غذائية مصنعة (للصناعة)	٢,١٨٩	٤,٣٩٠	٥,٥١٨	٩,٣٣٩	٧,٦٣٠
١٢٢ سلع غذائية مصنعة (للإستهلاك)	١٣,٧١٣	٢٤,٩٨٢	٢٨,٧٠٤	٢٨,٦٣٢	٣٠,٠٨٦
٢١ مستلزمات صناعية أولية	٦,٢٤٢	١١,٠٠٣	١٤,٦٧٩	١٦,٥٠٢	١٣,١٩٢
٢٢ مستلزمات صناعية مصنعة	٧٠,٤١٠	١٥٨,٥١٠	٢١٨,٦٣٤	٢٢٤,٧٢٢	١٥٥,٧٠٦
٣١ وقود وزيوت (خام)	٢٨٥	٥٤٥	٨١٤	٧٥٥	٥١٣
٣٢ وقود مصنع و زيوت اخرى	٧,٢٦٧	٦٠٤	١,٨٢٢	٩٦٦	٣٠٥
٤١ سلع رأسمالية عدا معدات النقل	٥,٣٩٥	٧,٤٥٣	٦,٧٩١	٥,٥١٢	٦,٤٤٤
٤٢ قطع غيار وأجزاء سلع رأسمالية	١,٥٧٩	٢,٨٥٨	٩,٣٣٨	٦,١٩٧	٤,٢٩٦
٥١ سيارات الركوب	٩٠	١٠٣	٣٥٤	١٠٧	١٠٩
٥٢ سيارات اخرى	١,٥٧١	٢,٢٨٣	١,٣٦٢	١,٩٨٤	١,٣١٤
٥٣ قطع غيار وأجزاء لوسائل النقل	١,٣٧٥	٢,٧٩٩	٥,٦٧٧	٨,٥٨٤	١١,٢٦٨
٦١ سلع إستهلاكية معمرة	١٤,١٤٤	١٨,١٠٣	٢٩,٢٧٠	٢٧,٠٧٠	٢٦,٣٦٨
٦٢ سلع إستهلاكية نصف معمرة	١١,٣٢٨	١٩,٥٣٢	٢٩,٥٠٠	٣٣,٧٩٣	٢٧,١٣٧
٦٣ سلع إستهلاكية غير معمرة	١٠,٠٠٢	١٧,٥٤٣	٢٨,٤٥٧	٢٧,٦٤٩	٢٣,٦٧٥
٧ أخرى	٣٠٩	٥٤٥	١٦١	١٣٣	٢٩

المصدر: وزارة المالية - مصلحة الجمارك.

() معدل النمو عن الفترة المقابلة في العام السابق.

* بيان مبدئي، أرقام معدلة.

١/ تم تضمين بيانات البند كود ٣٢ على البيان المعروف.

جدول (٤٥): بيانات التجارة الخارجية - الواردات
طبقاً للتصنيف الإقتصادي للأمم المتحدة (BEC)

(مليون جنيه)

البند	٢٠١٦/٢٠١٥	٢٠١٧/٢٠١٦	٢٠١٨/٢٠١٧	٢٠١٩/٢٠١٨	*٢٠٢٠/٢٠١٩
إجمالي الواردات	٥٤١,٧٦٣	٨٥٢,٥٤٣	١,١٣٧,٥٨١	١,٢٦١,٨٥٣	١,٠٠٥,٣٥٥
	(١٨.٩)	(٥٧.٤)	(٣٣.٤)	(١٠.٩)	(٢٠.٣)-
١١١ سلع غذائية أولية (للصناعة)	٣٠,١٩٢	٥١,٣٧٨	٧٧,٠٠٥	٨٨,١٦١	٨٣,١٤٢
١١٢ سلع غذائية أولية (للاستهلاك)	١٤,٤٤٥	١٨,٦٧٨	٢١,٢٠٦	٢٩,٨٦١	٢٤,٥٧٢
١٢١ سلع غذائية مصنعة (للصناعة)	١٨,٤٠٠	٣٥,٧٠٦	٤٢,٤٤٦	٣١,٧٩٢	٣٢,٣٤٧
١٢٢ سلع غذائية مصنعة (للاستهلاك)	٣٢,٥١١	٤٥,٩١٣	٦٤,٥٧٢	٧٢,٧٦٥	٦٢,١١٢
٢١ مستلزمات صناعية أولية	٢٩,٦٩٦	٥٨,٧٤٣	٨٧,٦١٦	٩٤,٥٣٤	٧٩,٩٠٥
٢٢ مستلزمات صناعية مصنعة	١٩٥,٣٩٣	٣١٣,٦٤٦	٤٤٢,٠٦٢	٤٧١,١٠٦	٣٤٥,٢٩٧
٣١ وقود وزيوت (خام)	٤٦٤	٢,٣٥٧	٦,٩٦٨	٤,٤٩٤	٢,١٩٦
٣٢ وقود مصنع وزيوت اخرى	١٤,٣٦٤	٢٣,١٨٥	٣٣,٣٧٣	٢٧,٨٩٥	١٦,٢٢١
٤١ سلع رأسمالية عدا معدات النقل	٦٠,٨٣٢	٩٩,٠٣٠	١٢٢,٥٩٩	١٤٧,٠٢٣	١٢٩,٧٢٣
٤٢ قطع غيار وأجزاء سلع رأسمالية	٢٨,٥٤٨	٥٢,٩٢٥	٦٦,٢٥٢	٨٨,٠٣٨	٤٩,٥٩٤
٥١ سيارات الركوب	٢٥,٦٠٢	٢٩,٨٧٢	٣٧,٤٧٧	٤٧,٠١٢	٤٢,٧٨١
٥٢ سيارات اخرى	١٦,٩٣٥	٢١,٠٤٩	١٣,٣٣٥	١٨,٤٥٠	١٩,٦١٩
٥٣ قطع غيار وأجزاء لوسائل النقل	٢٣,٢٧٥	٣٣,٤٢٢	٣٧,٤٠٦	٤١,٩٢١	٣٥,٧٧٧
٦١ سلع إستهلاكية معمرة	٧,٨٦٩	١٠,١٧٨	١٣,٤٧٧	١٥,٦٠٦	١٣,٠١٦
٦٢ سلع إستهلاكية نصف معمرة	١٦,٢٢٧	١٦,١٧٤	٢٥,٢٢٠	٢٨,٨٩٦	١٩,٢٩٩
٦٣ سلع إستهلاكية غير معمرة	٢٦,٢٥٣	٣٩,٧٧١	٤٥,٦٨٣	٥٣,٦٤٨	٤٨,٦٠٠
٧ أخرى	٧٥٧	٥١٦	٨٨٤	٦٥٠	١,١٥٤

المصدر: وزارة المالية - مصلحة الجمارك.

() معدل النمو عن الفترة المقابلة في العام السابق.

* بيان مبدئي، أرقام معدلة.

١/ تم تضمين بيانات البند كود ٣٢ على البيان المعروف.

جدول (٤٦): حصيلة الصادرات البترولية

(مليون دولار)

٢٠١٤/٢٠١٣	٢٠١٥/٢٠١٤	٢٠١٦/٢٠١٥	٢٠١٧/٢٠١٦	٢٠١٨/٢٠١٧	*٢٠١٩/٢٠١٨
١٢,٤٧١	٩,٠٢٧	٥,٧٦٧	٦,٧٩٦	٨,٩٦٢	١١,٥٣٧
٧,٧١٥	٦,١٥٨	٣,٥٥٨	٣,٨٧٦	٤,٦٠١	٤,٨٣١
٤,٦٤١	٢,٧٣٤	٢,١١٦	٢,٧١٤	٤,١٧٢	٦,٧٠٦

المصدر: البنك المركزي المصري

* بيان مبدئي.

جدول (٤٧): أهم مؤشرات قطاع السياحة

٢٠١٣/٢٠١٢	٢٠١٤/٢٠١٣	٢٠١٥/٢٠١٤	٢٠١٦/٢٠١٥	٢٠١٧/٢٠١٦	٢٠١٨/٢٠١٧
١٢,٢١٣	٧,٩٦٧	١٠,٢٤٢	٧,٠٤٩	٦,٦٢٨	٩,٧٧٧
١٤٢,٤٣٢	٧٢,٩١٩	٩٩,٢٥٦	٥٣,٥٠٤	٥٠,٨٩٦	١٠٢,٥٨٥
١١.٧	٩.٢	٩.٧	٧.٦	٧.٧	١٠.٥
٩,٧٥٢	٥,٠٧٣	٧,٣٧٠	٣,٧٦٨	--	٩,٨٠٠
٦٨	٧٠	٧٤	٧٠	--	--

المصدر: وزارة السياحة.

* بيان مبدئي.

-- بيان غير متاح.

جدول (٤٨): حركة الملاحة في قناة السويس

٢٠١٥/٢٠١٤	٢٠١٦/٢٠١٥	٢٠١٧/٢٠١٦	٢٠١٨/٢٠١٧	٢٠١٩/٢٠١٨	يوليو-فبراير ٢٠٢٠/٢٠١٩
١٧,٢٥٢	١٧,٠٠٤	١٧,٨٦٠	١٥,٦١٣	--	١٢,٩٣٩
٩٨٧	٩٩٥	١,٠٩٣	١,١٧٥	--	٨٢٩
٥,١٢٢	٤,٩٦٩	٥,٥٩٧	٥,٧٤٢	٥,٧١٩	٩٠٥ ^{٢/}

المصدر: الجهاز المركزي للتعبئة العامة والإحصاء وهيئة قناة السويس.

* بيان مبدئي.

١/ تشمل حاويات البترول والسفن الأخرى.

٢/ إجمالي حصيلة حركة الملاحة في قناة السويس للفترة يوليو-يونيو ٢٠٢٠/٢٠١٩

جدول (٤٩): الصادرات حسب التوزيع الجغرافي

(مليون دولار)

٢٠١٤/٢٠١٣	٢٠١٥/٢٠١٤	٢٠١٦/٢٠١٥	٢٠١٧/٢٠١٦	٢٠١٨/٢٠١٧	٢٠١٩/٢٠١٨
٢٦,٠٢٣	٢٢,٢٤٥	١٨,٧٠٥	٢١,٦٨٧	٢٥,٨٢٧	٢٨,٤٩٥
١٠,٠٦٩	٧,٤٧٤	٦,٠٣٥	٧,٠١٨	٨,٩٧٩	١٠,١٨٠
١,٣٧١	١,٣٠١	١,٣٢٥.٣	١,٧١٦	٢,١٢٧	٢,٠٦٨
٢,٥١١	٢,١٨٦	١,٢٧٥	١,٧٩٨	٢,٠٨١	٢,٨٥٦
٥,٤٧٢	٥,٥١٤	٥,٧٥٠	٦,٤١٩	٦,٠٣٨	٦,١٤٧
٣,٤٦٧	٣,١١٠	٢,٠٦٤	١,٧٧٧	٢,٦٧٩	٣,٣٩٩
٤٨٥	٤٩٨	٥٠٨	٥٢٩	٦٧١	٦٠١
١٦	٢٦	٢١	٣٨	٣٤	٣٥
٢,٤٤٧	١,٦٢٥	١,٤٨٢	٢,١٧٩	٢,٩١٩	٢,٩٦٥

المصدر: البنك المركزي المصري.

* بيان مبدئي.

القسم التاسع

مقارنة تحليلية لأداء الإقتصاد المصرى

٧٨-٧٧	تحليل مقارنة لأداء أهم المؤشرات الاقتصادية	جدول (٥٠)
٧٩	تحليل مقارنة لأداء البورصة المصرية	جدول (٥١)

جدول (٥٠): تحليل مقارن لأداء أهم المؤشرات الاقتصادية *

النتائج المحلي الإجمالي الحقيقي (معدل التغير %)	معدل نمو الدخل الحقيقي للفرد(%)	الميزان الكلى للموازنة العامة نسبة للناتج المحلي الإجمالي (%)	ميزان المعاملات الجارية نسبة للناتج المحلي الإجمالي (%)	صادرات السلع والخدمات نسبة للناتج المحلي الإجمالي (%)	الدين الخارجى نسبة للناتج المحلى الإجمالى (%)	خدمة الدين نسبة إلى جملة متحصلات الميزان الجارى (%) /١
١- تصنيف البنك الدولي: (مجموعة الدول ذات الدخل المتوسط المنخفض) ^{١/٢}						
مصر ^{١/١}						
٢٠١٥	٤,٤	١,٨	-١١,٤	٩,٩	-٣,٦	٨,٨
٢٠١٦	٤,٣	١,٩	-١٢,٥	٦,٢	-٥,٦	٩,٨
٢٠١٧	٤,٢	١,٧	-١٠,٩	٢٢,٩	-٦,١	١٢,٣
٢٠١٨	٥,٣	٢,٧	-٩,٧	٢١,٦	-٢,٤	١٠,٧
٢٠١٩	٥,٥	٣,١	-٨,٢	١٢,٢	-١,٧	٠,٢
متوسط دول المجموعة						
٢٠١٥	٥,٧	٤,٠٦	--	٢,٧	--	--
٢٠١٦	٥,٦	٤,٠٧	--	٣,٤	--	--
٢٠١٧	٥,٦	٤,٠٩	--	٤,٣	--	--
٢٠١٨	٥,٥	٤,١٠	--	٣,٨	--	--
٢٠١٩	--	--	--	--	--	--
الفلبين						
٢٠١٥	٦,١	٤,٤	--	-٠,٦	٢,٥	٢٦,١
٢٠١٦	٦,٩	٥,٣	--	١,٧	-٠,٤	٢٣,٩
٢٠١٧	٦,٧	٥,١	--	٢,٣	-٠,٧	٢٣,٧
٢٠١٨	٦,٢	٤,٨	--	٣,٨	-٢,٤	٢٣,٨
٢٠١٩	--	--	--	--	--	--
الهند						
٢٠١٥	٨,٠	٦,٨	--	٢,٣	-١,١	٢٢,٨
٢٠١٦	٨,٢	٧,٠	--	٣,١	-٠,٥	١٩,٩
٢٠١٧	٧,٢	٦,٠	--	٣,٨	-١,٤	١٩,٣
٢٠١٨	٧,٠	٥,٩	--	٤,٢	-٢,٤	١٩,١
٢٠١٩	--	--	--	--	--	--
المغرب						
٢٠١٥	٤,٥	٣,١	--	٢,١	-٢,١	٤٢,٦
٢٠١٦	١,١	-٠,٢	--	١,٤	-٤,٠	٤٤,٩
٢٠١٧	٤,١	٢,٧	--	٠,٨	-٣,٤	٤٥,٤
٢٠١٨	٣,٠	١,٦	--	١,٦	-٥,٤	٤١,٤
٢٠١٩	--	--	--	--	--	--
٢- تصنيف صندوق النقد الدولي: (الشرق الأوسط وشمال أفريقيا) ^{١/٤}						
مصر ^{١/٣}						
٢٠١٥	٤,٤	١,٨	-١١,٤	٩,٩	-٣,٦	٨,٨
٢٠١٦	٤,٣	١,٩	-١٢,٥	٦,٢	-٥,٦	٩,٨
٢٠١٧	٤,٢	١,٧	-١٠,٩	٢٢,٩	-٦,١	١٢,٣
٢٠١٨	٥,٣	٢,٧	-٩,٧	٢١,٦	-٢,٤	١٠,٧
٢٠١٩	٥,٥	٣,١	-٨,٢	١٢,٢	-١,٧	٠,٢
متوسط دول المجموعة						
٢٠١٥	٤,٣	٢,٨	-٤,٤	٤,٧	-٠,٢٠	٣٠,٩
٢٠١٦	٤,٦	٣,١	-٤,٧	٤,٣	-٠,٢٨	٣٠,٦
٢٠١٧	٤,٨	٣,٣	-٤,٢	٤,٣	٠,٠٤	٣٠,٧
٢٠١٨	٤,٥	٣,٢	-٣,٨	٤,٨	٠,٠١	٣١,٦
٢٠١٩	٥,٥	٣,١	-٨,٢	١٢,٢	-١,٧	٣٢,٤
إيران						
٢٠١٥	-١,٦	-٢,٨	-١,٨	١١,٩	٠,٣	--
٢٠١٦	١٢,٥	١١,١	-٢,٣	٩,١	٤,٠	--
٢٠١٧	٣,٧	٢,٥	-١,٨	٩,٦	٣,٨	--
٢٠١٨	-٤,٨	-٥,٩	-٢,٥	٣٠,٥	٤,١	--
٢٠١٩	-٩,٥	-١٠,٤	-٤,٤	٣٥,٧	-٢,٧	--
الأردن						
٢٠١٥	٢,٤	-١,٦	-٨,٥	-٠,٩	-٩,٠	--
٢٠١٦	٢,٠	-١,٢	-٣,٧	-٠,٨	-٩,٤	--
٢٠١٧	٢,١	-٠,٥	-٢,٧	٣,٣	-١٠,٦	--
٢٠١٨	١,٩	-٠,١	-٤,٨	٤,٥	-٧,٠	--
٢٠١٩	٢,٢	٠,٥	-٣,٤	٢,٠	-٧,٠	--

-- بيان غير متاح.

* بيانات مبدئية، خاضعة للمراجعة.

/١ بخلاف التحويلات الرسمية.

/٢ بيانات دول المقارنة تم إستخراجها من الجداول الإحصائية للبنك الدولي: "Country at a Glance" وتقدير آخر التطورات الإقتصادية والأفاق المستقبلية لمنطقة الشرق الأوسط وشمال أفريقيا.

/٣ البيانات المصرية تعكس التطورات خلال الاعوام المالية من واقع المصادر المحلية.إجمالي العجز يعكس البيانات على مستوى قطاع الموازنة.

/٤ بيانات دول المقارنة تم إستخراجها من قاعدة بيانات صندوق النقد الدولي وتقارير مشاورات المادة الرابعة الخاصة بالصندوق

جدول (٥٠): تحليل مقارن لأداء أهم المؤشرات الاقتصادية (تابع) *

النتائج المحلي الإجمالي الحقيقي (معدل التغير %)	معدل نمو الدخل الحقيقي للفرد ^١ (%)	الميزان الكلي للموازنة العامة نسبة للنتائج المحلي الإجمالي (%)	معدل التضخم السنوي (%)	ميزان المعاملات الجارية نسبة للنتائج المحلي الإجمالي (%)	صادرات السلع والخدمات نسبة للنتائج المحلي الإجمالي ^٢ (%)	الدين الخارجي نسبة للنتائج المحلي الإجمالي (%)	خدمة الدين نسبة إلى جملة متحصلات الميزان الجاري ^٣ (%)
تصنيف مؤسسة فيتش لمصر (B)							
تصنيف مؤسسة ستاندرد أند بورز لمصر (B-)							
٣- تصنيف مؤسسة موديز: (B٢ درجة التصنيف) ^{١/٣}							
مصر (B٢)							
٢٠١٥	٤,٤	١,٨	-١١,٤	٩,٩	-٣,٦	٦,٧	١٥,٠
٢٠١٦	٤,٣	١,٩	-١٢,٥	٦,٢	-٥,٦	٥,٦	١٨,٣
٢٠١٧	٤,٢	١,٧	-١٠,٩	٢٢,٩	-٦,١	٩,٣	٤١,٢
٢٠١٨	٥,٣	٢,٧	-٩,٧	٢١,٦	-٢,٤	١٠,٣	٣٧,٠
٢٠١٩	٥,٥	٣,١	-٨,٢	١٢,٢	-١,٧	٩,٢	٣٢,٤
متوسط دول المجموعة							
٢٠١٥	٤,٢	١,٤	-٦,١	٧,٤	-٤,٤	--	٥١,٧
٢٠١٦	٣,٠	١,٤	-٦,٩	٩,٩	-٤,٠	--	٥٦,٦
٢٠١٧	٣,٩	٣,٧	-٥,٧	٧,٥	-٢,٩	--	٥٩,٠
٢٠١٨	٣,٣	٢,٩	-٥,٢	٦,٨	-٣,٨	--	٦١,٢
٢٠١٩	--	--	--	--	--	--	--
الأرجنتين (B٢)							
٢٠١٥	٢,٧	٢,٧	-٣,٨	٢٧,٠	-٢,٧	--	٢٦,٠
٢٠١٦	-٢,١	-٢,١	-٥,٨	٣٠,١	-٢,٧	--	٣٢,٥
٢٠١٧	٢,٧	٣,٥	-٥,٩	٢٤,٨	-٤,٩	--	٣٦,٥
٢٠١٨	-٢,٥	-١,٤	-٥,٢	٤٧,٦	-٥,٤	--	٥٣,٦
٢٠١٩	--	--	--	--	--	--	--
الكامرون (B٢)							
٢٠١٥	٥,٧	٤,٢	-٤,٤	١,٥	-٣,٨	--	٣٢,٠
٢٠١٦	٤,٦	٣,٢	-٦,١	٠,٣	-٣,٢	--	٣٢,٥
٢٠١٧	٣,٥	٢,٩	-٤,٩	٠,٨	-٢,٧	--	٣٦,٩
٢٠١٨	٤,٠	٣,٨	-٢,٧	١,١	-٤,٠	--	٣٧,٧
٢٠١٩	--	--	--	--	--	--	--
البحرين (B٢)							
٢٠١٥	٢,٩	-٠,٣	-١٥,٩	٠,٧	-٢,٤	--	١٧٤,٤
٢٠١٦	٣,٥	٠,٧	-١٤,٦	٢,٣	-٤,٦	--	١٨٣,٧
٢٠١٧	٣,٨	٣,٧	-١٠,٧	١,٤	-٤,٥	--	١٨١,١
٢٠١٨	١,٨	٢,١	-٥,٧	١,٩	-٥,٩	--	١٨٧,٤
٢٠١٩	--	--	--	--	--	--	--

-- بيان غير متاح.

* بيانات مبدئية ، خاضعة للمراجعة.

١/ تم إستخراج البيانات من البنك الدولي

٢/ بخلاف التحويلات الرسمية.

٣/ بيانات دول المقارنة تم استخراجها من قاعدة ستاندرد أند بورز الا اذا ذكر خلاف ذلك

٤/ البيانات المصرية تعكس التطورات خلال الاعوام المالية من واقع المصادر المحلية.

٥/ يعكس التصنيف طويل الأجل للعملة المحلية .و يلاحظ أن التصنيف الائتماني لدول المقارنة يرجع الى أحدث البيانات المتاحة (٢٠٠٨ , ٢٠٠٩ , ٢٠١٠)

جدول (٥١): أداء السوق

تطور مؤشرات السوق (٣٠ سبتمبر ٢٠٢٠)					
الفتح	أعلى قيمة	أقل قيمة	الإغلاق	التغير%	
١١,٣٦٦,٠	١١,٣٦٧,٠	١٠,٨١٨,٣	١٠,٩٨٩,٣	-٣,٣%	مؤشر EGX٣٠ (مقوم بالجنيه)
١,٨٤٨,٦	٢,٠٤٤,١	١,٧٧١,١	٢,٠٠٣,٤	٨,٤%	مؤشر EGX٧٠
٢,٧٦٣,٢	٢,٩٤١,٥	٢,٦١٨,٧	٢,٨٩٦,٢	٤,٨%	مؤشر EGX١٠٠
١,٧٣٣,٥	١,٧٣٣,٥	١,٥٧٩,٠	١,٦٤١,٤	-٥,٣%	مؤشر S&P / EGX ESG
١٣,٣٢٧,٢	١٣,٣٢٩,٠	١٢,٤٦٣,٦	١٢,٧٦١,٩	-٤,٢%	مؤشر EGX٣٠ Capped
٩٥٣,٩	١,٠٨٢,٥	٨٩٤,٤	١,٠١٨,٥	٦,٨%	مؤشر النيل

تداول المؤسسات بالجنيه في الأسهم المقيدة تشمل الصفقات: السوق الرئيسي وبورصة النيل
(٣٠ سبتمبر ٢٠٢٠)

المصريون			العرب		غير العرب	
المؤسسات	شراء	بيع	شراء	بيع	شراء	بيع
بنوك	٤٠٩,٨	٢٦٧,٧	٩,٧	٣٠,٣	٣٢٧,٩	٢٨٠,٢
شركات	١,٨٦١,٥	١,٣٤٢,٧	٩٦٨,٦	٢٩٥,٥	٨٨٢,٥	٢,٤٧٦,١
صناديق	١٢٥,٥	١٧٤,٦	٣٩,٩	٣,٠	٩٨٨,٥	٢,٠٣٣,٠
اخرى	٣٠,٧	٣٢,٣	٩,٠	٢١,٠	٢٠,٠	٨,٧
محافظ	١,٢٦٩,٢	١,٢٢٧,٧	-	-	-	-
الإجمالي	٣,٦٩٦,٧	٣,٠٤٥,٠	١,٠٢٧,١	٣٤٩,٨	٢,٢١٨,٩	٤,٧٩٨,١

المصدر: البورصة المصرية - التقرير الشهري.