



التقرير المالى الشهرى

إعداد :

ساره عيد

إقتصادى أول - رئيس تحرير

ومساعد رئيس الوحدة للإصدارات و النشرات الإقتصادية و المالية

حازم محمود

نادين فهمى

فاطمة العشماوى

رنا ليمونة

ألفت حمدى

فيبيى سعد

كرم رسمى

محمود سليمان

إقتصادى

إقتصادى

محلل إقتصادى

محلل إقتصادى

باحث إقتصادى

باحث إقتصادى

تصميم

تصميم

للإشتراك :

رجاء إرسال الطلب الى العنوان أو من خلال رقم الفاكس أدناه، أو تحميل ملف

الطلب من الموقع الإلكتروني للوزارة : www.mof.gov.eg

والضغط على إرسال. للإستفسار و الإستعلام رجاء إرسال

فاكس: ٢٦٨٦١٥٦١ (٢٠٢)

تقديم

واجه الإقتصاد المصرى العديد من التحديات الصعبة منذ يناير ٢٠١١ على الصعيدين الإقتصادى والسياسى، ولا تزال التأثيرات المصاحبة لطول الفترة الإنتقالية تلقى بظلالها على أداء الإقتصاد ومؤشراته المختلفة، وعلى قدرة الإقتصاد على النمو بالمعدلات الطبيعية، وتوليد الموارد التى تسمح بمواجهة متطلبات تحسين مستوى معيشة المواطنين وتدعيم العدالة الإجتماعية.

وتسعى وزارة المالية إلى تطبيق سياسات مالية منضبطة تسمح بتنشيط الإقتصاد والإستجابة للمطالب الإجتماعية المشروعة لتحسين الخدمات العامة مثل التعليم والصحة والإسكان، وتوفير الحماية للفئات الأولى بالرعاية، ولكن فى نفس الوقت إتخاذ التدابير لتمويل هذه المتطلبات من موارد مالية حقيقية ومرتبطة بالنشاط الإقتصادى ومع توزيعها بشكل عادل على المجتمع، وبما يحقق الإستقرار والإستدامة المالية، وتشجيع الإستثمار ورفع معدلات التشغيل.

ومع التقدم الملحوظ فى تنفيذ إستحقاقات خارطة الطريق السياسية والمضى بخطى إيجابية نحو تأسيس نظام حكم مبنى على مؤسسات ديموقراطية ومشاركة مجتمعية فى إتخاذ القرار، فإن الحاجة تبدو ماسة أكثر من أى وقت مضى إلى وجود نقاش جاد حول قضايا المجتمع الأساسية، وطرح أفكار إيجابية مبنية على أسس وبيانات حقيقية ومحدثة، لمواجهة التحديات الجسيمة الحالية والتوجه نحو مستقبل أفضل لهذا الجيل وللأجيال المقبلة.

وفى هذا الإطار ولضمان قدر أكبر من الشفافية والمساءلة ومشاركة المواطنين فى عملية صنع القرار، تلتزم وزارة المالية بالاستمرار فى دورها القيادى لتوفير مجموعة متكاملة من البيانات والمؤشرات لأداء الإقتصاد المصرى من خلال إصدار هذا التقرير وتحديثه بشكل دورى ومستمر.

أتمنى أن يجد القراء المعلومات الواردة بهذا التقرير مفيدة ومثمرة، كما نتطلع إلى تعليقاتكم واقتراحاتكم لإرسالها على البريد الإلكتروني التالى: fm@mof.gov.eg

والله الموفق،

وزير المالية

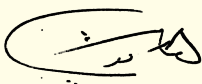

هانى قدرى دميان

الفهرس

ب - ج د هـ - ق	قائمة الجداول قائمة الرسوم البيانية ملخص تنفيذى
١ - ٧	القسم الأول نظرة عامة على الأداء الإقتصادي و المالي
١١ - ١٣	القسم الثاني مؤشرات الإقتصاد العيني و الحقيقي
١٧ - ٢١	القسم الثالث الأسعار المحلية
٢٥ - ٣٢	القسم الرابع مؤشرات المالية العامة
٣٥ - ٤٢	القسم الخامس الدين الحكومي و هيكل المديونية
٤٥ - ٥٢	القسم السادس المؤشرات النقدية
٥٥ - ٦١	القسم السابع القطاع المالي و الإستثمارات
٦٥ - ٧٣	القسم الثامن معاملات القطاع الخارجي
٧٧ - ٧٩	القسم التاسع مقارنة تحليلية لأداء الإقتصاد المصري

قائمة الجداول

٧-١	القسم الأول : نظرة عامة على الأداء الإقتصادي و المالي
١	أ- الإقتصاد العيني (بالأسعار الجارية)
١	ب- مؤشرات الإقتصاد العيني و الحقيقي و مصادر النمو
٢	ج- السكان و التشغيل
٢	د- الأسعار المحلية (متوسط الفترة)
٣	هـ- مؤشرات المالية العامة
٤	و- ملخص الدين العام المحلي (بالمليون جنيه، رصيد نهاية الفترة)
٤	ز- إجمالي الدين العام الخارجى (مليون دولار، رصيد نهاية الفترة)
٤	ح- خدمة الدين الحكومى (مليون جنيه، تدفقات)
٥	ط- المؤشرات النقدية (نهاية الفترة)
٦	ى- القطاع المالى والاستثمارات
٧	ك- معاملات القطاع الخارجى

١٣-١١	القسم الثانى : مؤشرات الاقتصاد العيني و الحقيقي
١١	جدول (١) الناتج المحلى الإجمالى بحسب الموارد و الإستخدامات بأسعار السوق (أسعار جارية)
١٢	جدول (٢) الناتج المحلى الإجمالى بتكلفة عوامل الإنتاج موزعاً بحسب القطاعات الإقتصادية (أسعار جارية)
١٣	جدول (٣) إجمالى الإستثمارات موزعة بحسب القطاعات الإقتصادية

٢١-١٧	القسم الثالث : الأسعار المحلية
١٧	جدول (٤) معدلات التضخم السنوية فى الأرقام القياسية للأسعار المحلية
١٨	جدول (٥) معدلات التضخم السنوية لأسعار المستهلكين
١٩	جدول (٦) معدل التضخم السنوى لأسعار المنتجين طبقاً للنشاط الإقتصادى
٢٠	جدول (٧) معدل التضخم السنوى لأسعار المنتجين طبقاً للإستخدام النهائى
٢٠	جدول (٨) معدل التضخم السنوى لأسعار المنتجين طبقاً لدرجة التصنيع
٢١	جدول (٩) تطور أسعار الصرف

٣٢-٢٥	القسم الرابع : مؤشرات المالية العامة
٢٥	جدول (١٠) ملخص المعاملات المالية للحكومة
٢٦-٢٧	جدول (١١) ملخص المعاملات الرئيسية للموازنة العامة : القطاع الحكومى
٢٨	جدول (١٢ أ-) هيكل الإيرادات العامة (الإيرادات الضريبية)
٢٩	جدول (١٢ ب) هيكل الإيرادات العامة (الإيرادات غير الضريبية)
٣٠	جدول (١٣) توزيع المتحصلات الجمركية بحسب التصنيف الوظيفى للواردات
٣١-٣٢	جدول (١٤) هيكل المصروفات العامة

٤٢-٣٥	القسم الخامس : الدين الحكومى و هيكل المديونية
٣٥	جدول (١٥) ملخص الدين العام المحلى
٣٦	جدول (١٦) الدين المحلى لأجهزة الموازنة العامة
٣٧	جدول (١٧) الدين المحلى للحكومة العامة
٣٨	جدول (١٨) الدين العام المحلى
٣٩	جدول (١٩) إجمالى الدين العام الخارجى
٤٠	جدول (٢٠) خدمة الدين الحكومى (داخلى و خارجى)
٤١	جدول (٢١) إصدارات الاوراق المالية الحكومية (اذون و سندات)
٤١	جدول (٢٢) إصدارات الاوراق المالية الحكومية (اذون و سندات) الربع سنوية
٤٢	جدول (٢٣) تطور معدلات العائد حتى تاريخ الإستحقاق لسندات الخزانة

قائمة الجداول (تابع)

٥٢-٤٥	القسم السادس : المؤشرات النقدية
٤٥	جدول (٢٤) تطور المؤشرات النقدية الرئيسية
٤٦-٤٧	جدول (٢٥) المسح المصرفي لأهم إجماليات السيولة المحلية (الأصول و الإلتزامات المقابلة)
٤٨	جدول (٢٦) نقود الإحتياط و الأصول المقابلة
٤٩	جدول (٢٧) الودائع لدى البنوك
٥٠	جدول (٢٨) التسهيلات الائتمانية من البنوك
٥١	جدول (٢٩) هيكل أسعار الفائدة المحلية
٥٢	جدول (٣٠) متوسط أسعار عائد المعاملات البنينية بين البنوك (الإنترنتك)

٦١-٥٥	القسم السابع : القطاع المالي و الإستثمارات
٥٥	جدول (٣١) المؤشرات الرئيسية لسوق المال
٥٦	جدول (٣٢) عمليات الإستحواذ في السوق المصرية
٥٧	جدول (٣٣) أهم الشركات التي تم خصخصتها أو تصفيتها
٥٧	جدول (٣٣) تطور برنامج الخصخصة
٥٨	جدول (٣٤) أنشط ١٠ شركات من حيث كمية وقيمة التداول في البورصة المصرية
٥٩	جدول (٣٥) الأرضة القائمة لأذون الخزانة وفقاً للقطاعات الحائزة لها
٦٠	جدول (٣٦) محفظة الأوراق المالية لدى البنوك
٦١	جدول (٣٧) صافي الإستثمارات الأجنبية المباشرة موزعة بحسب الدول

٧٣-٦٥	القسم الثامن : معاملات القطاع الخارجى
٦٥	جدول (٣٨) ميزان المدفوعات - ميزان المعاملات الجارية (بيان سنوى)
٦٦	جدول (٣٩) ميزان المدفوعات - ميزان المعاملات الرأسمالية (بيان سنوى)
٦٧	جدول (٤٠) ميزان المدفوعات - ميزان المعاملات الجارية (بيان ربع سنوى)
٦٨	جدول (٤١) ميزان المدفوعات - ميزان المعاملات الرأسمالية (بيان ربع سنوى)
٦٩	جدول (٤٢) مؤشرات قياس أداء معاملات القطاع الخارجى
٧٠	جدول (٤٣) بيانات التجارة الخارجية : الميزان التجارى طبقاً للتصنيف الوظيفى للأمم المتحدة
٧١	جدول (٤٤) بيانات التجارة الخارجية : الصادرات طبقاً للتصنيف الوظيفى للأمم المتحدة
٧٢	جدول (٤٥) بيانات التجارة الخارجية : الواردات طبقاً للتصنيف الوظيفى للأمم المتحدة
٧٣	جدول (٤٦) حصيلة الصادرات البترولية
٧٣	جدول (٤٧) أهم مؤشرات قطاع السياحة
٧٣	جدول (٤٨) حركة الملاحة فى قناة السويس
٧٣	جدول (٤٩) الصادرات حسب التوزيع الجغرافى

٧٩-٧٧	القسم التاسع : مقارنة تحليلية لأداء الإقتصاد المصرى
٧٨ - ٧٧	جدول (٥٠) تحليل مقارن لأداء أهم المؤشرات الاقتصادية
٧٩	جدول (٥١) أكثر ١٠ شركات شهدت ارتفاعاً / انخفاضاً فى الأسعار فى البورصة المصرية

قائمة الرسوم البيانية

القسم الأول : نظرة عامة على الأداء الإقتصادي و المالي

شكل (١)	تطور الناتج المحلي الإجمالي الحقيقي و مصادر النمو موزعة بحسب القطاعات ومصادر النمو موزعة بحسب بنود الانفاق	١
شكل (٢)	معدلات التضخم و أهم مصادر ها (نهاية الفترة)	٢
شكل (٣)	المؤشرات المالية الأساسية (نسبة للناتج المحلي الإجمالي)	٣
شكل (٤)	اجمالي الدين العام (المحلي و الخارجى)	٤
شكل (٥)	معدلات النمو فى السيولة المحلية (معدل سنوى)	٥

القسم الثانى : مؤشرات الإقتصاد العينى و الحقيقي

شكل (٦)	تطور معدلات نمو الناتج المحلي الإجمالي الحقيقي	١١
---------	------------------------------------------------	----

القسم الثالث : الأسعار المحلية

شكل (٧)	تطور معدلات التضخم السنوية	١٧
شكل (٨)	تطور سعر صرف الجنيه المصرى مقابل الدولار الأمريكى	٢١

القسم الرابع : مؤشرات المالية العامة

شكل (٩)	مؤشرات مختارة لتحليل الموازنة	٢٦
شكل (١٠)	مؤشرات خدمة الدين – القطاع الحكومى (نسبة للناتج المحلي الإجمالي)	٢٧
شكل (١١)	هيكل الإيرادات الضريبية	٢٨
شكل (١٢)	تحليل الإيرادات الجمركية	٣١
شكل (١٣)	التقسيم الوظيفى للمصروفات العامة	٣٢

القسم الخامس : الدين الحكومى و هيكل المديونية

شكل (١٤)	أسعار الفائدة على الاوراق المالية الحكومية	٤٢
----------	--------------------------------------------	----

القسم السادس : المؤشرات النقدية

شكل (١٥)	مؤشرات نقدية مختارة	٤٥
شكل (١٦)	النقود و أشباه النقود	٤٧
شكل (١٧)	معدلات الدولار	٤٩
شكل (١٨)	توزيع التسهيلات الائتمانية الممنوحة للجهات غير الحكومية بحسب القطاعات	٥٠
شكل (١٩)	تطور معدلات الفائدة على الودائع و الإقراض	٥١
شكل (٢٠)	تطور أسعار الإنترنتك و عائد أدون الخزانة	٥٢

القسم السابع : القطاع المالى و الإستثمارات

شكل (٢١)	رأس المال السوقى بحسب القطاعات	٥٥
شكل (٢٢)	تطور تدفقات الاستثمار الأجنبى المباشر إلى مصر	٦١

القسم الثامن : معاملات القطاع الخارجى

شكل (٢٣)	توزيع متحصلات ميزان المعاملات الجارية	٦٥
شكل (٢٤)	مؤشرات مختارة لمعاملات القطاع الخارجى (نسبة للناتج المحلي الإجمالي)	٦٦

ملخص تنفيذي

ملخص لأهم التطورات...

أظهرت أحدث البيانات المنشورة حدوث تحسن في بعض مؤشرات الأداء الاقتصادي وبما يعكس عودة النشاط الإقتصادي للنمو بمعدلات أكثر تسارعاً. فقد حققت معدلات النمو الإقتصادي ارتفاعاً لتصل إلى ٣,٧ % خلال الربع الأخير من عام ٢٠١٣/٢٠١٤ ليبلغ إجمالي النمو خلال العام نحو ٢,٢ %.

وفي هذا الإطار فقد ارتفع مؤشر EGX- ٣٠ خلال شهر سبتمبر ٢٠١٤ بنحو ٣٦٤ نقطة ليصل إلى ٩٨١١ نقطة مقارنة بمستواه المحقق في أغسطس ٢٠١٤ والذي بلغ ٩٤٤٧ نقطة. وفي نفس الوقت، فقد ارتفع رأس المال السوقي على أساس شهري بنحو ٠,٤ % خلال شهر الدراسة ليسجل ٥٢٦,٢ مليار جنيه (حوالي ٢٥,٩ % من الناتج المحلي)، مقارنة برصيد قدره ٥٢٤ مليار دولار خلال الشهر السابق بالإضافة إلى ذلك فقد ارتفع مؤشر مديري المشتريات (PMI) ليسجل أعلى معدل له خلال الثمانية أشهر الماضية محققاً ٥١,٦ خلال أغسطس ٢٠١٤ مما يشير إلى تحسن الظروف الاقتصادية والسياسية. كما ارتفع مؤشر الإنتاج الصناعي ليسجل ١٨٩,٢ نقطة خلال شهر يوليو ٢٠١٤ مقارنة بـ ١٣٠,٦ نقطة خلال شهر يوليو ٢٠١٣، محققاً بذلك معدل نمو سنوي قدره ٤٤,٩ %.

وتجدر الإشارة إلى أن البيانات الفعلية المبدئية لأداء الموازنة العامة للدولة للعام المالي ٢٠١٣/٢٠١٤ تعتبر في المراحل النهائية تمهيداً لإصدارها. وعلى نحو آخر، تشير البيانات الفعلية للفترة يوليو-أغسطس ٢٠١٤/٢٠١٥ إلى تحقيق العجز الكلي نحو ٥٦ مليار جنيه أو ما يعادل نحو ٢,٣ % من الناتج المحلي، مقارنة بعجز قدره ٢ % خلال الفترة المماثلة من العام السابق، ويرجع ذلك في الأساس إلى الانخفاض الحاد في المنح إذا ما قورن بنفس الفترة من العام السابق وذلك على جانب الإيرادات، مصحوباً بارتفاع المصروفات على مستوى الأبواب المختلفة وخاصة الأجور وتعويضات العاملين الدعم والمنح والمزايا الإجتماعية وشراء الأصول غير المالية (الاستثمارات).

بلغ إجمالي دين الموازنة العامة (محلي وخارجي) نحو ١٩٠٧.٨ مليار جنيه في يونيو ٢٠١٤ (أي ما يقدر بـ ٩٥,٥ % من الناتج المحلي الإجمالي)، مقارنة بـ ١٦٤٤ مليار جنيه في نهاية يونيو ٢٠١٣ (نحو ٩٣,٨ % من الناتج المحلي الإجمالي).

أظهرت أحدث البيانات المنشورة حدوث تحسن في بعض مؤشرات الأداء الاقتصادي حيث حققت معدلات النمو الإقتصادي ارتفاعاً لتصل إلى ٣,٧ % خلال الربع الأخير من عام ٢٠١٣/٢٠١٤ ليبلغ إجمالي النمو خلال العام نحو ٢,٢ % وسيتم نشر التفاصيل في نشرة الشهر القادم. بينما كانت تشير بيانات الربع الثالث إلى أن الناتج المحلي الإجمالي قد حقق معدل نمو نحو ٢,٥ % مقارنة بـ ٢,٢ % خلال نفس الفترة من العام المالي السابق. وقد استمر كل من الاستهلاك العام والخاص في دفع حركة النشاط الإقتصادي خلال الربع الثالث من العام المالي ٢٠١٣/٢٠١٤، كما كان للاستثمارات إسهام إيجابي في معدل النمو المحقق للمرة الأولى منذ الربع الرابع من العام المالي ٢٠١١/٢٠١٢، بينما حد من معدل النمو المحقق الإسهام السلبي لصافي الصادرات. وبذلك يكون الناتج

المحلي الإجمالي الحقيقي قد سجل معدل نمو سنوي خلال التسعة أشهر الأولى من ٢٠١٣/٢٠١٤ يقدر بنحو ١,٦%، مقارنة بـ ٢,٣% خلال نفس الفترة من العام المالي السابق.

➤ وقد حقق **ميزان المدفوعات** فائضاً كلياً خلال العام المالي ٢٠١٣/٢٠١٤ بلغ نحو ١,٥ مليار دولار، مقابل فائض قدره ٠,٢ مليار دولار خلال العام المالي السابق. حيث تراجع عجز الميزان الجاري ليحقق نحو ٢,٤ مليار دولار [مقابل عجز قدره ٦,٤ مليار دولار خلال عام المقارنة]، في ضوء زيادة التحويلات لتبلغ نحو ٣٠,٤ مليار دولار مقابل حوالي ١٩,٣ مليار دولار ويرجع ذلك لارتفاع صافي التحويلات الرسمية (السلعية والنقدية) لتصل إلى نحو ١١,٩ مليار دولار مقابل نحو ٠,٨ مليار دولار خلال العام المالي ٢٠١٢/٢٠١٣. وتجدر الإشارة إلى أن الحساب الرأسمالي والمالي قد حقق صافي تدفقات للداخل بنحو ٤,٩ مليار دولار [مقابل صافي تدفقات للداخل بحوالي ٩,٨ مليار دولار خلال عام المقارنة].

➤ على نحو آخر، فقد ارتفع **رصيد الاحتياطي من العملات الأجنبية** لدى البنك المركزي المصري بشكل طفيف في نهاية شهر أغسطس ٢٠١٤ ليصل إلى ١٦,٨٤ مليار دولار مقارنة بـ ١٦,٧٤ مليار دولار في الشهر السابق، وذلك في ضوء زيادة الإيرادات المحصلة من هيئة قناة السويس بنهاية العام المالي ٢٠١٣/٢٠١٤، بالإضافة إلى تراجع الودائع المصرية خلال الشهرين الماضيين.

➤ أما بالنسبة **للتطورات النقدية**، فقد ارتفع معدل نمو السيولة المحلية خلال يوليو بنسبة ١٧,٤% ليسجل ١٥٤٥ مليار جنيه مقارنة بنمو ١٧% في يونيو ٢٠١٤، بينما تراجع إذا ما قورن بمعدل ١٩,٤% المحقق خلال شهر يوليو ٢٠١٣. على نحو آخر، فقد ارتفع **معدل التضخم السنوي لحضر الجمهورية** ليسجل ١١,٥% خلال شهر أغسطس ٢٠١٤ مقارنة بـ ١١% خلال الشهر السابق ومقارنة بـ ٩,٧% خلال أغسطس ٢٠١٣. ويأتى ذلك استمراراً لأثر ما قامت به الحكومة من تعديل لأسعار خلال شهر يوليو ٢٠١٤ بعض السلع والخدمات المحددة إدارياً مثل الكهرباء والوقود والتبغ في إطار برنامج الضبط المالي. بالإضافة إلى ذلك فقد تضمن ارتفاع معدل التضخم خلال شهر أغسطس الأثر الغير مباشر لارتفاع أسعار السلع السابق ذكرها وانعكاسه على ارتفاع أسعار النقل البرى وبالتالي ارتفاع اسعار الخضروات والفاكهة وبعض السلع الغذائية الأخرى. بينما تباطى معدل التضخم الشهري ليسجل نحو ١,١% مقارنة بـ ٣,٥% خلال الشهر السابق (وهو أعلى معدل كان قد تم تسجيله منذ يناير ٢٠٠٨).

وكانت **لجنة السياسة النقدية للبنك المركزي المصري** قد قررت في إجتماعها بتاريخ ١ سبتمبر ٢٠١٤ **بالإبقاء على سعرى عائد الإيداع والإقراض لليلة، وسعر العمليات الرئيسية وسعر الائتمان والخصم** دون تغير عند مستواهم الحالي. ومن الجدير بالذكر أن **البنك المركزي قام في ٨ أكتوبر ٢٠١٤ بربط ودائع بقيمة ٣٥ مليار جنيه** لأجل ٦ ايام بمعدل عائد سنوي ثابت ٩,٧٥%، وذلك في إطار تفعيل عمليات ربط ودائع للبنوك (Deposit Operations) لديه لإمتصاص فائض السيولة لدى الجهاز المصرفي.

معدل نمو الناتج المحلي:

تشير بيانات **الناتج المحلي الإجمالي** إلى تسارع في معدلات النمو، حيث حقق الناتج المحلي الإجمالي معدل نمو نحو ٢,٥% خلال الربع الثالث من العام المالي ٢٠١٣/٢٠١٤ مقارنة بـ ٢,٢% خلال نفس الفترة من العام المالي السابق. وقد استمر كل من **الاستهلاك العام والخاص** في دفع حركة النشاط

الإقتصادى خلال الربع الثالث من العام المالى ٢٠١٣/٢٠١٤، كما كان للإستثمارات إسهام إيجابى فى معدل النمو المحقق لأول مرة منذ الربع الرابع من العام المالى ٢٠١١/٢٠١٢، بينما حد من معدل النمو المحقق الإسهام السلبي لصادرات. وتجدر الإشارة إلى أن الناتج المحلى الإجمالى الحقيقي قد سجل معدل نمو سنوى متواضع يقدر بنحو ١,٦% خلال الأشهر التسعة الأولى من العام المالى ٢٠١٣/٢٠١٤، مقارنة بـ ٢,٣% خلال نفس الفترة من العام المالى السابق.

➤ فعلى جانب العرض، يعتبر كل من قطاع الزراعة و قطاع الحكومة العامة من أهم القطاعات المحركة للنمو خلال الفترة يوليو-مارس ٢٠١٣/٢٠١٤، حيث سجلا معدلات نمو تقدر بـ ٣,٥% و ٤,٨% على التوالى (مما ساهم في نمو الناتج المحلى الإجمالى بنحو ٠,٥ نقطة مئوية لكليهما مقارنة بـ ٠,٣ و ٠,٣ نقطة مئوية خلال نفس الفترة من العام المالى السابق). بالإضافة إلى ذلك، فقد حقق قطاع تجارة الجملة والتجزئة معدل نمو قدره ٣,٨% بنسبة مساهمة في الناتج نحو ٠,٤ نقطة مئوية مقارنة بـ ٠,٣ نقطة مئوية خلال نفس الفترة من عام ٢٠١٢/٢٠١٣. بينما شهد قطاعى الصناعات التحويلية الغير بترولية والتشييد والبناء معدلات نمو تبلغ ٣,٥% و ٦,٦% (بنسبة مساهمة ٠,٥ و ٠,٣ نقطة مئوية) على التوالى، ومن الجدير بالذكر أن جميع القطاعات المذكورة أعلاه تمثل نحو ٥٧% من إجمالى الناتج المحلى الحقيقي خلال فترة الدراسة.

خمس قطاعات رئيسية قامت بدفع معدلات النمو خلال الفترة يوليو-مارس ٢٠١٣/٢٠١٤

أما بالنسبة لقطاعى السياحة وإستخراج الغاز الطبيعى، فقد شهدا تراجعاً ملحوظاً، حيث تأثرت السياحة بعدد من الأحداث المؤسفة مما أدى إلى تراجع معدلات النمو الخاصة بها بنسبة ٢٩% مقارنة بنفس الفترة من العام المالى السابق، بينما تراجع قطاع إستخراج الغاز الطبيعى بنسبة ٩,٥%. وبناءً على ذلك فقد ساهم كل من قطاع السياحة وإستخراج الغاز الطبيعى بشكل سلبي فى معدل النمو المحقق خلال فترة الدراسة وذلك بنحو ١- و -٠,٩ نقطة مئوية، على التوالى.

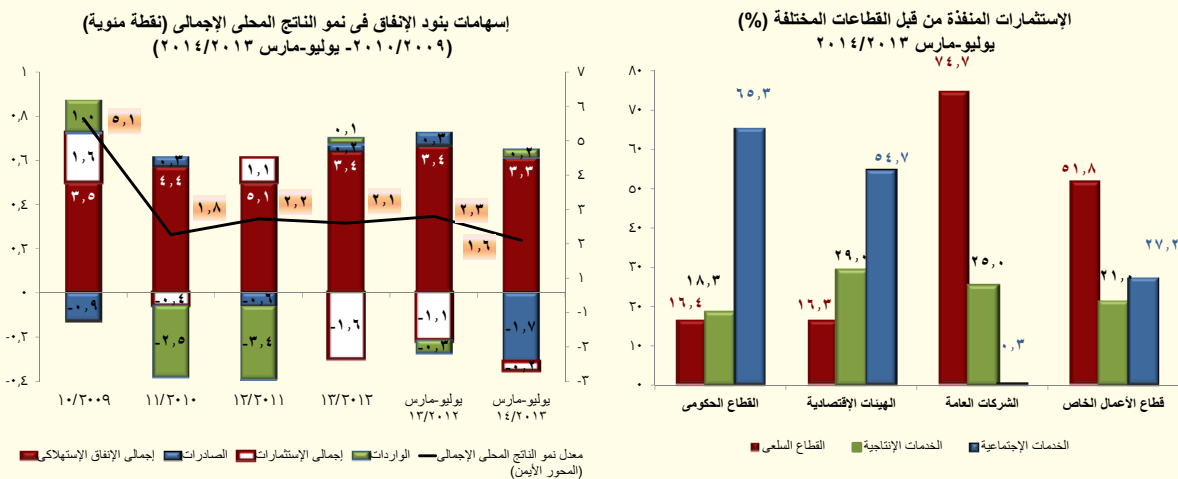

➤ أما على جانب الطلب، فقد إستمر كل من الإستهلاك العام والخاص في دفع حركة النشاط الإقتصادى خلال الفترة يوليو-مارس ٢٠١٣/٢٠١٤ حيث حقق الإستهلاك الخاص خلال فترة الدراسة معدل نمو بلغ نحو ٣,٢% (مقارنة بـ ٢,٥% وهو معدل النمو المحقق خلال النصف الأول من نفس السنة المالية)، مما يشير إلى أن معدل النمو فى الربع الثالث كان قد حقق نحو ٤,٨%. بالإضافة إلى ذلك،

فقد حقق الاستهلاك العام معدل نمو قدره ٦,١% خلال الفترة يوليو-مارس من العام المالي ٢٠١٣/٢٠١٤، مقارنة بـ ٤,٨% خلال النصف الأول من العام المالي، مما يشير إلى تسارع معدل النمو خلال الربع الثالث ليحقق ٩,١%. وتجدر الإشارة إلى أن إجمالي اسهام كل من الاستهلاك العام والخاص في نمو الناتج المحلي الإجمالي خلال الربع الثالث يقدر بحوالي ٤,٩ نقطة مئوية مقارنة بـ ١,٣ نقطة مئوية خلال نفس الفترة من العام المالي السابق.

كما تعكس أحدث البيانات المنشورة تحسن الاستثمارات والتي ساهمت - للمرة الأولى منذ الربع الرابع من العام المالي ٢٠١١/٢٠١٢ - بشكل إيجابي في النمو خلال الربع الثالث من العام المالي ٢٠١٣/٢٠١٤، وذلك بنحو ١,١ نقطة مئوية، مقابل مساهمة سلبية بحوالي ٢,٣ نقطة مئوية خلال نفس الفترة من العام الماضي. وبناءً على ذلك، فقد تباطأت نسبة المساهمة السلبية للاستثمارات في النمو خلال الفترة يوليو-مارس ٢٠١٣/٢٠١٤ لتحقيق نحو -٠,٢ نقطة مئوية فقط، مقارنة بإسهام سلبي أعلى خلال نفس الفترة من العام الماضي يقدر بنحو ١,١ نقطة مئوية.

أما بالنسبة لتوزيع إجمالي الاستثمارات بحسب القطاعات الاقتصادية (بالأسعار الجارية) فيتميز أن القطاع العام (والذي يشمل كل من القطاع الحكومي، الهيئات الاقتصادية وقطاع الأعمال العام) قد نفذ نحو ٣٣,٧% من إجمالي الاستثمارات خلال فترة الدراسة، بينما قام القطاع الخاص بتنفيذ نسبة ٦٦,٣% المتبقية من الاستثمارات. وتجدر الإشارة إلى أن حوالي ٦٥,٣% من الاستثمارات المنفذة من القطاع الحكومي قد تم توجيهها إلى قطاع الخدمات الإجتماعية.

وفي نفس الوقت، حقق صافي الصادرات معدل مساهمة بالسالب في النمو بلغ ١,٥ نقطة مئوية، مقارنة بمساهمة صفرية خلال نفس الفترة من العام السابق (أي لم يحقق أي مساهمة بالموجب أو بالسالب). حيث انخفضت الصادرات بنسبة ٩,٦% (معدل مساهمة بالسالب بنحو ١,٧ نقطة مئوية مقارنة بـ ٠,٣ نقطة مئوية في العام الماضي). بينما انخفضت الواردات بنسبة ٠,٧% خلال الفترة يوليو-مارس من العام المالي ٢٠١٣/٢٠١٤، لتحقيق بذلك معدل مساهمة بالموجب بلغ ٠,٢ نقطة مئوية، مقارنة بنحو -٠,٣ نقطة مئوية خلال نفس الفترة من العام المالي السابق.

➤ من الجدير بالذكر أن مؤشر مديري المشتريات (PMI) قد حقق أعلى معدل له خلال الثمانية أشهر الماضية مسجلاً ٥١,٦ خلال أغسطس ٢٠١٤ مما يشير إلى تحسن في الظروف الاقتصادية والسياسية. كما استمر مؤشر الإنتاج الصناعي ليسجل ١٨٩,٢ نقطة خلال شهر يوليو ٢٠١٤ مقارنة بـ ١٣٠,٦ نقطة خلال شهر يوليو ٢٠١٣، محققاً بذلك معدل نمو سنوي قدره ٤٤,٩%.

تطورات الأداء المالي:

➤ تشير أحدث البيانات خلال الشهرين الأوائل من العام المالي ٢٠١٤/٢٠١٥ إلى زيادة العجز الكلي من حيث القيمة وكنسبة إلى الناتج المحلي مقارنة بنفس الفترة من العام السابق، وذلك في ضوء الانخفاض الحاد في المنح، مصحوباً بارتفاع المصروفات على مستوى الأبواب وخاصة الدعم والمنح والمزايا الإجتماعية وشراء الأصول غير المالية (الاستثمارات).

زيادة
العجز الكلي
للموازنة العامة
للدولة..

العجز الكلي خلال يوليو- أغسطس ١٤/١٣	العجز الكلي خلال يوليو- أغسطس ١٥/١٤
٤٠ مليار جنيه (٢,٠% من الناتج المحلي)	٥٦ مليار جنيه (٢,٣% من الناتج المحلي)
الإيرادات:	الإيرادات:
٣٤,٢ مليار جنيه (١,٧% من الناتج المحلي)	٣٤,٤ مليار جنيه (١,٤% من الناتج المحلي)
المصروفات:	المصروفات:
٧٣,٩ مليار جنيه (٣,٧% من الناتج المحلي)	٨٩,٨ مليار جنيه (٣,٧% من الناتج المحلي)

المصدر: وزارة المالية، وحدة السياسات المالية الكلية

على جانب الإيرادات،

شهدت حصيللة الإيرادات ارتفاعاً طفيفاً خلال الفترة (يوليو- أغسطس) بنحو ٠,٧% لتسجل ٣٤,٤ مليار جنيه (١,٤% من الناتج المحلي)، ويأتى ذلك على خلفية ارتفاع الحصيللة من الضرائب على الدخل والأرباح والمكاسب الرأسمالية بـ ٣٩,٨% (٠,٣% من الناتج المحلي)، ارتفاع الحصيللة من الضرائب على التجارة الدولية بـ ٤٥,٩% (٠,١% من الناتج المحلي) وارتفاع الإيرادات الأخرى بـ ٧٢,٦% (٠,٣% من الناتج المحلي).

ارتفاع الإيرادات
الضريبية
وانخفاض
الإيرادات غير
الضريبية خلال
فترة الدراسة...

ويمكن تفسير الزيادة المحققة فى الإيرادات الضريبية فى الأساس نتيجة إلى ما يلى:

ارتفاع الحصيللة من الضرائب على الدخل والأرباح والمكاسب الرأسمالية
بنحو ٢,٢ مليار جنيه (بنسبة ٣٩,٨%) لتحقيق ٧,٨ مليار جنيه (٠,٣% من الناتج المحلي).

فى ضوء ارتفاع المتحصلات من كل من:

- الضرائب على المرتبات المحلية بنحو ٠,٤ مليار جنيه لتحقيق ٢,٩ مليار جنيه.
- ارتفاع المتحصلات من قناة السويس بـ ٠,٨ مليار جنيه.
- ارتفاع المتحصلات من الشركات الأخرى بـ ٠,٥ مليار جنيه.
- الضرائب من النشاط التجارى والصناعى بنحو ٠,٢ مليار جنيه لتحقيق ٠,٤ مليار جنيه.

ارتفاع الحصيللة من الضرائب على السلع والخدمات بنحو ٢ مليار جنيه
(بنسبة ١٦%) لتحقيق ١٤,٣ مليار جنيه (٠,٦% من الناتج المحلي).

فى ضوء ارتفاع حصيللة الضرائب على المبيعات من السلع والخدمات بنسبة ١٥,٩% و ٢٨,٦% لتحقيق ٧ مليار جنيه و ١,٦ مليار جنيه على التوالى.

ارتفاع الحصيلة من الضرائب على التجارة الدولية بنحو ٠,٩ مليار جنيه (بنسبة ٤٥,٩%) لتحقيق ٢,٩ مليار جنيه (٠,١% من الناتج المحلي).

في ضوء ارتفاع حصيلة الضرائب الجمركية القيمة بنسبة ٤٥,٦% لتحقيق ٢,٧ مليار جنيه (٠,١% من الناتج المحلي).

وعلى نحو آخر فقد تراجعت الإيرادات غير الضريبية في ضوء الإنخفاض الحاد في المنح لتسجل ٠,٠٠٤ مليار جنيه مقارنة بـ ٧ مليار جنيه خلال نفس الفترة من العام المالي السابق.

تراجع الإيرادات غير الضريبية نتيجة لانخفاض المنح بشكل ملحوظ خلال فترة الدراسة

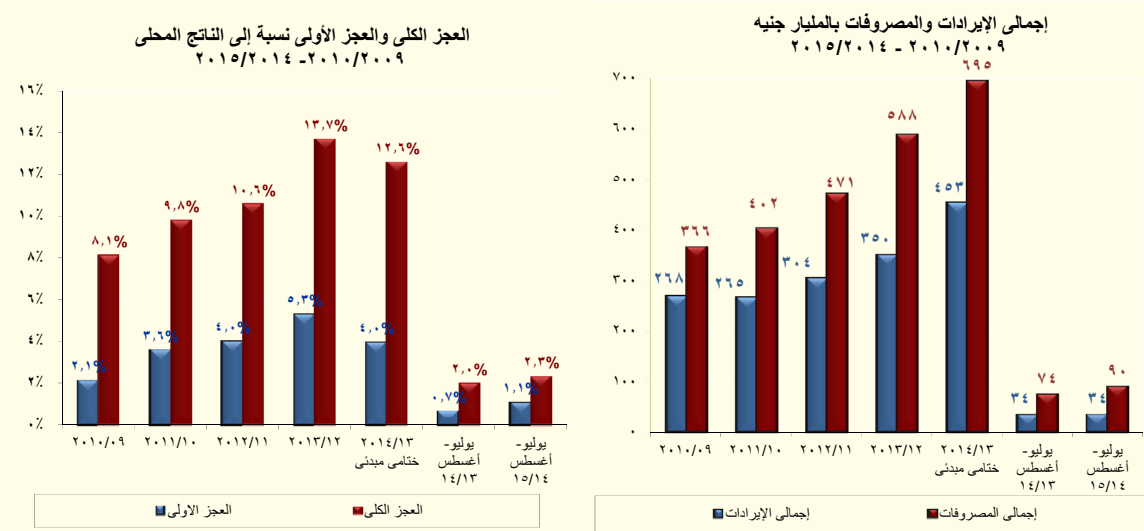

المصدر: وزارة المالية

أما على جانب المصروفات،

فقد ارتفعت المصروفات خلال فترة الدراسة بنحو ٢١,٦% محققة ٨٩,٨ مليار جنيه (٣,٧% من الناتج المحلي) وذلك في ضوء:

زيادة الإنفاق على كل من الأجور والاستثمارات والمزايا الإجتماعية..

- ارتفاع مصروفات الأجور وتعويضات العاملين بـ ٥,١ مليار جنيه لتحقيق نحو ٣٢,٨ مليار جنيه (١,٤% من الناتج المحلي).

- زيادة المصروفات على الفوائد بـ ٣,٥ مليار جنيه لتصل إلى ٣٠,٣ مليار جنيه (١,٣% من الناتج المحلي).

- زيادة الإنفاق على الدعم والمنح والمزايا الإجتماعية بـ ٤,٩ مليار جنيه ليحقق ١٥,٧ مليار جنيه (٠,٧% من الناتج المحلي) وذلك نتيجة ما يلي:-

• زيادة الإنفاق على المزايا الاجتماعية بـ ٧٢,٤% خلال الفترة يوليو- أغسطس ٢٠١٥/٢٠١٤

ليحقق ٩,٥ مليار جنيه مقارنة بـ ٥,٥ مليار جنيه خلال نفس الفترة من العام المالي السابق.

• زيادة الانفاق على الدعم بـ ١٩,٨% خلال الفترة يوليو- أغسطس ٢٠١٥/٢٠١٤ ليحقق ٥,٣ مليار

جنيه مقارنة بـ ٤,٤ مليار جنيه خلال نفس الفترة من العام المالي السابق.

- ارتفاع المصروفات الأخرى بـ ١,٨ مليار جنيه إلى ٧,٢ مليار جنيه (٠,٣% من الناتج المحلي).

- زيادة الإنفاق على شراء الأصول غير المالية (الاستثمارات) بـ ٠,٥ مليار جنيه (٠,١% من الناتج المحلي) ليسجل ٢ مليار جنيه.
- زيادة الإنفاق على شراء السلع والخدمات بـ ٢,٦% ليحقق ١,٨ مليار جنيه (٠,١% من الناتج المحلي).

وفي ضوء إهتمام الحكومة المصرية بتحقيق العدالة الإجتماعية، فتعتمد خطة الحكومة المصرية لخفض عجز الموازنة خلال العام المالي ٢٠١٤/٢٠١٥ على ركيزتين أساسيتين. أولاً، على جانب الإيرادات، ستقوم الحكومة بإعادة هيكلة النظام الضريبي للسماح بالتوزيع العادل للعبء الضريبي، بالإضافة إلى خطة لمكافحة التهرب الضريبي، وتوسيع القاعدة الضريبية من خلال التعديلات التي تمت على قانون ضرائب الدخل والتحول لنظام ضريبة القيمة المضافة.

ثانياً، إصلاحات على جانب الإنفاق تتركز بشكل خاص على إعادة ترتيب أولويات الإنفاق العام لصالح الفقراء والفئات الأولى بالرعاية، مع استخدام الموارد التي تمت إتاحتها من خفض دعم الطاقة في زيادة الإنفاق على التعليم والصحة والبحث العلمي، والبنية التحتية، بالإضافة إلى البرامج الإجتماعية الهامة وعلى رأسها برامج معاش الضمان الاجتماعي، ودعم التأمين الصحي، وتطوير المناطق العشوائية وتحسين الخدمات في المحليات، وتوفير السلع الأساسية للمواطنين.

أما بالنسبة لتقديرات الإيرادات العامة بموازنة العام المالي ٢٠١٤/٢٠١٥ فتبلغ نحو ٥٤٩ مليار جنيه مقارنة بـ ٥٦٩ مليار جنيه (الموازنة المعدلة للعام المالي ٢٠١٣/٢٠١٤)، بينما تبلغ تقديرات المصروفات العامة نحو ٧٨٩ مليار جنيه. وفي ضوء هذه التطورات يبلغ العجز الكلي في الموازنة العامة نحو ٢٤٠ مليار جنيه أي نحو ١٠% من الناتج المحلي الإجمالي مقارنة بعجز قدره ١٤% في حال عدم تنفيذ أي إجراءات إصلاحية. ومن المتوقع أن يبلغ الدين العام الحكومي (داخلي وخارجي) نحو ٢,٢ تريليون جنيه في نهاية العام المالي ٢٠١٤/٢٠١٥ وهو ما يعادل ٩١,٥% من إجمالي حجم الناتج المحلي، وذلك انخفاضاً من نحو ٩٣,٨% خلال العام المالي ٢٠١٢/٢٠١٣.

تطورات الدين العام:

➤ بلغ إجمالي الدين المحلي لأجهزة الموازنة العامة للدولة نحو ١٧٠٠,٥ مليار جنيه (٨٥% من الناتج المحلي الإجمالي) في نهاية يونيو ٢٠١٤، مقابل ١٤٤٤,٤ مليار جنيه (٨٢,٤% من الناتج المحلي الإجمالي) في نهاية يونيو ٢٠١٣.

ارتفاع إجمالي الدين المحلي...

➤ ومن الجدير بالذكر ان إجمالي دين الموازنة العامة (محلي وخارجي) قد بلغ ١٩٠٧,٨ مليار جنيه في نهاية يونيو ٢٠١٤ (نحو ٩٥,٥% من الناتج المحلي الإجمالي)، مقارنة بـ ١٦٤٤ مليار جنيه في نهاية يونيو ٢٠١٣ (نحو ٩٤% من الناتج المحلي الإجمالي).

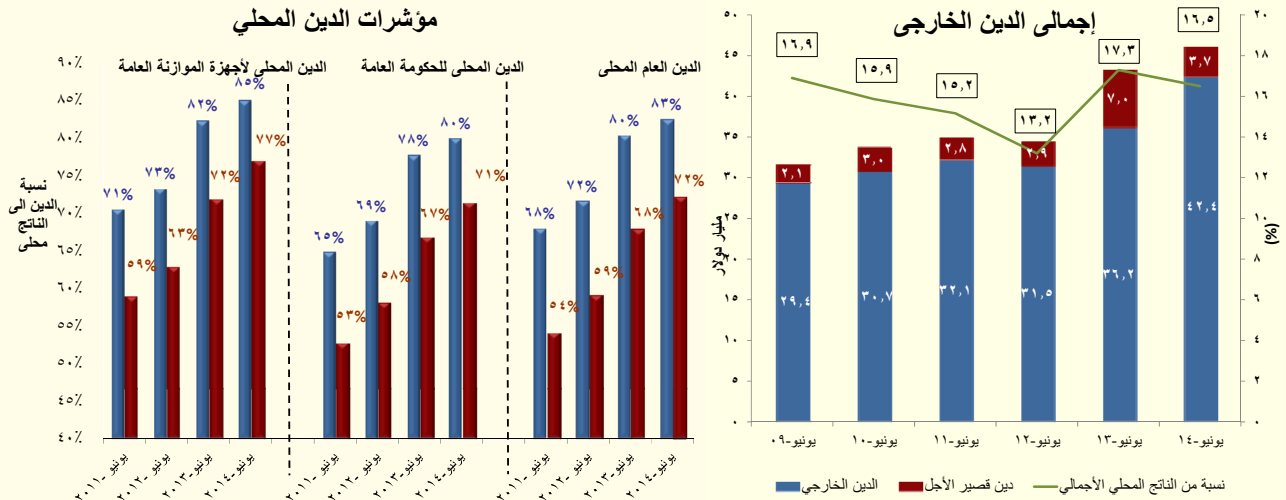

المصدر: وزارة المالية

بينما سجل إجمالي رصيد الدين الخارجي^١ (حكومي وغير حكومي) حوالي ٤٦,١ مليار دولار بنهاية شهر يونيو ٢٠١٤، مقارنة بـ ٤٣,٢ مليار دولار في شهر يونيو ٢٠١٣ (وقد جاءت أغلب الزيادة في صورة مساعدات من دول الخليج بشروط ميسرة). وقد بلغ رصيد الدين الخارجي لدى مصر نحو ١٦,٥ % كنسبة من الناتج المحلي في نهاية يونيو ٢٠١٤، وهو يعتبر من المعدلات المنخفضة نسبياً على مستوى الدول الناشئة ودول الشرق الاوسط وشمال افريقيا (والتي بلغ متوسط رصيد الدين الخارجي لديهم نحو ٢٥,٥ % كنسبة من الناتج المحلي خلال عام ٢٠١٣).

وقد انخفضت نسبة الدين الخارجي قصير المدى إلى إجمالي الدين الخارجي، لتسجل نحو ٧,٩ % في يونيو ٢٠١٤ مقارنة بـ ١٦,٣ % في يونيو ٢٠١٣، وهو ما يمكن تفسيره بشكل جزئي في ضوء سداد وديعة لدولة قطر بـ ٢ مليار دولار بنهاية شهر ديسمبر ٢٠١٣، بالإضافة إلى رد وديعة قطرية أخرى بمبلغ ١ مليار دولار وسداد نحو ٠,٧ مليار دولار من مستحقات نادى باريس.

التطورات النقدية:

➤ وفقاً لأحدث البيانات التي تم اصدارها من قبل البنك المركزي، فقد ارتفع معدل نمو السيولة المحلية خلال يوليو بنسبة ١٧,٤ % ليسجل ١٥٤٥ مليار جنيه مقارنة بنمو ١٧ % في يونيو ٢٠١٤، بينما تراجع إذا ما قورن بمعدل ١٩,٤ % المحقق خلال شهر يوليو ٢٠١٣. فعلى جانب الالتزامات، تراجع الزيادة المحققة في معدل نمو السيولة المحلية إلى زيادة في معدل النمو السنوي في كمية النقود ليسجل نحو ٢٠,٩ % خلال شهر الدراسة (ليحقق ٤٢٧,٩ مليار جنيه) مقارنة بـ ١٩,٣ % المحققة في الشهر السابق، وقد استقر معدل نمو أشباه النقود ليسجل ١٦,١ % خلال شهر الدراسة (ليحقق ١١١٧,٢ مليار جنيه)، مقابل ١٦,٢ % خلال شهر الشهر الماضي.

ارتفع معدل النمو السنوي للسيولة المحلية خلال شهر يوليو ٢٠١٤

^١ ترجع الزيادة الملحوظة في معدلات الدين الخارجي الغير الحكومي خلال العام المالي ٢٠١٣/٢٠١٤ في الأساس إلى ارتفاع الدين الخارجي للسلطات النقدية بنحو ٢ مليار دولار مقارنة بالعام المالي ٢٠١٢/٢٠١٣ وذلك في ضوء ورود ودائع من دول الخليج بقيمة ٦ مليار دولار تم تسجيلها لدى البنك المركزي كالتالي: ٢ مليار دولار من دولة الإمارات و ٢ مليار دولار من المملكة العربية السعودية و ٢ مليار دولار من دولة الكويت؛ في حين تم رد ودائع بنحو ٣ مليار دولار لدولة قطر (٢ مليار دولار وردت سابقاً، كما تم إهلاك ودائع أخرى بإجمالي مبلغ ١ مليار دولار)، كما أصدرت الحكومة المصرية سندات لدولة قطر بـ ١ مليار دولار.

➤ أما على جانب الأصول، فقد ارتفع معدل النمو السنوي لصافي الأصول المحلية للجهاز المصرفي بمعدل ٢٢% في نهاية شهر يوليو ٢٠١٤ (محققاً ١٤٢٧,١ مليار جنيه)، مقابل ١٨,٤% خلال شهر يونيو ٢٠١٤. وعلى نحو المضاد، فلقد انخفضت صافي الأصول الأجنبية خلال يوليو ٢٠١٤ بنسبة ١٩,١% (مسجلاً ١١٧,٩ مليار جنيه)، مقابل نمو قدره ٤,٢% خلال شهر يونيو ٢٠١٤. ويرجع الانخفاض في الأصول الأجنبية الى الانخفاض في صافي الاصول الأجنبية لدى البنوك لتصل إلى ٨٠ مليار جنيه مقارنة بنحو ٩١ مليار جنيه خلال الشهر السابق.

➤ كما إرتفع معدل نمو صافي المطلوبات من الحكومة وهيئة السلع التموينية ليسجل نحو ٣٠,٦% (محققاً ١٠٧١,٩ مليار جنيه) مقارنة بنحو ٣٠,٣% خلال شهر يونيو ٢٠١٤. بالإضافة إلى ذلك، فقد إستقرت صافي المطلوبات من القطاع الخاص لتسجل معدل نمو ٧,٥% (لتحقق ٥٣٤,٥ مليار جنيه) مقارنة بـ ٧,٤% خلال شهر يونيو ٢٠١٤. بينما تباطئ معدل نمو صافي المطلوبات من قطاع الأعمال العام ليسجل ٣,٨% خلال شهر يونيو ٢٠١٤ مقارنة بـ ٥,٨% خلال الشهر الماضي.

➤ جدير بالذكر أن البيانات الخاصة بالودائع والقروض لشهر يوليو ٢٠١٤ لم تصدر بعد. إلا أنه وفقاً لأحدث البيانات، فقد ارتفع معدل النمو السنوي لجملة الودائع لدى الجهاز المصرفي (بخلاف البنك المركزي المصري) ليحقق نحو ٢٠,٤% في نهاية يونيو ٢٠١٤ مسجلاً ١٤٣٣,٧ مليار جنيه مقابل نمو قدره ١٦% المحققة خلال يونيو ٢٠١٣؛ هذا ويقدر نصيب الودائع غير الحكومية من إجمالي الودائع بحوالي ٨٧,٥% في نهاية شهر الدراسة. بينما ارتفع معدل النمو السنوي لإجمالي أرصدة التسهيلات الائتمانية الممنوحة من قبل البنوك (بخلاف البنك المركزي) ليحقق ٧,١% في نهاية يونيو ٢٠١٤ مسجلاً ٥٨٧,٩ مليار جنيه مقارنة بـ ٨,٤% المحققة خلال يونيو ٢٠١٣. وبناءً على ذلك، فقد انخفضت نسبة الإقراض إلى الودائع في نهاية يونيو ٢٠١٤ لتصل إلى ٤١%، مقارنة بـ ٤٦,١% خلال شهر يونيو ٢٠١٣.

على نحو اخر، فقد إرتفع رصيد الاحتياطي من العملات الأجنبية لدى البنك المركزي المصري بشكل طفيف في نهاية شهر أغسطس ٢٠١٤ ليصل إلى ١٦,٨٤ مليار دولار مقارنة بـ ١٦,٧٤ مليار دولار في الشهر السابق بارتفاع يقدر بنحو ٩٩ مليون دولار، وذلك في ضوء زيادة الإيرادات المحصلة من هيئة قناة السويس بنهاية العام المالي ٢٠١٣/٢٠١٤، بالإضافة إلى تراجع الودائع المصرية خلال الشهرين الماضيين.

استقرار رصيد الاحتياطي من العملات الأجنبية خلال شهر أغسطس..

➤ أما بالنسبة للتغير في المستوى العام للأسعار فقد شهد معدل التضخم السنوي لحضر الجمهورية خلال الفترة يوليو - أغسطس ٢٠١٤ / ٢٠١٥ إرتفاعاً في متوسط معدل التضخم ليسجل نحو ١١,٣%، مقارنة بـ ١٠% خلال نفس الفترة من العام السابق. وتجدر الإشارة إلى أن معدل النمو السنوي للتضخم المحلي قد ارتفع ليسجل ١١,٥% خلال شهر أغسطس ٢٠١٤ مقارنة بـ ١١% خلال الشهر السابق ومقارنة بـ ٩,٧% خلال أغسطس ٢٠١٣. ويأتى ذلك استمراراً لأثر ما قامت به الحكومة من تعديل لأسعار خلال شهر يوليو ٢٠١٤ بعض السلع والخدمات المحددة إدارياً مثل الكهرباء والوقود والتبغ في اطار برنامج الضبط المالي. بالإضافة إلى ذلك فقد تضمن ارتفاع معدل التضخم خلال شهر أغسطس الأثر الغير مباشر لارتفاع أسعار السلع السابق ذكرها وانعكاسه على ارتفاع أسعار النقل البرى وبالتالي ارتفاع اسعار الخضروات والفاكهة وبعض السلع الغذائية الأخرى.

ارتفاع معدل التضخم السنوي خلال يوليو - أغسطس ٢٠١٤ مقارنة بنفس الفترة من العام السابق

وبالرجوع إلى التفاصيل، فترجع زيادة معدل التضخم السنوى نتيجة لإرتفاع معدلات التضخم السنوية لعدد من البنود الفرعية ضمن مجموعة "الطعام والشراب" وعلى رأسها "الخضروات" بـ ١٤,٥%، و"منتجات غذائية أخرى" ١٥,٢% "الخبز والحبوب" ١٤,٤%، بالإضافة إلى إرتفاع معدلات التضخم السنوية لكل من مجموعة "الرعاية الصحية" لتسجل نحو ١٤,٢% و"المطاعم والفنادق" لتسجل نحو ١٧,٤% و"الأثاث والتجهيزات والمعدات المنزلية والصيانة" لتسجل نحو ١٠,٨%، و"الثقافة والترفيه" لتسجل نحو ١٩,٦%، و"الملابس والأحذية" لتسجل نحو ٥,١%، و"السلع والخدمات المتنوعة" لتسجل نحو ٥,٩%، كما إرتفع معدل التضخم السنوى لمجموعة "المسكن والمياه والكهرباء والغاز والوقود" لتسجل نحو ٦,٧%.

➤ بينما تباطئ معدل التضخم الشهري إلى ١,١% خلال أغسطس ٢٠١٤ مقارنة بـ ٣,٥% خلال الشهر السابق (وهو أعلى معدل تم تسجيله منذ يناير ٢٠٠٨)، بينما ارتفع إذا ما قورن بـ ٠,٧% خلال أغسطس ٢٠١٣.

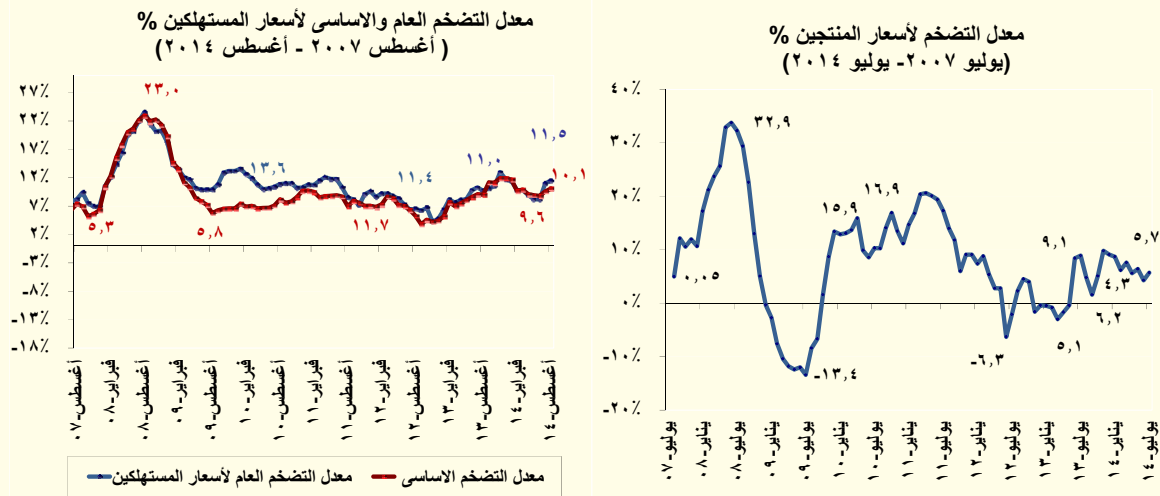

➤ كما إرتفع متوسط معدل التضخم الاساسى ليسجل نحو ١٠,١% خلال شهر أغسطس ٢٠١٤ مقارنة بـ ٩,٦% خلال الشهر السابق، ومقارنة بـ ٩,٠% خلال نفس الشهر من العام السابق . على نحو آخر، فقد انخفض معدل التضخم الشهري ليسجل نحو ٠,٦% خلال شهر أغسطس ٢٠١٤ مقارنة بـ ١,٨% المحقق خلال شهر يوليو ٢٠١٤، وذلك فى ضوء إرتفاع أسعار كل من الخدمات الأخرى والخدمات المدفوعة والسلع الاستهلاكية والتي ساهمت بنسبة قدرها ٠,٨١ نقطة مئوية فى معدل التضخم الاساسى الشهري، وقد حد من تلك الزيادة إنخفاض أسعار السلع الغذائية والتي ساهمت بنسبة سالبة قدرها ٠,٢١ نقطة مئوية.

➤ وكانت لجنة السياسة النقدية للبنك المركزي المصري قد قررت فى إجتماعها بتاريخ ١ سبتمبر ٢٠١٤ الإبقاء على سعرى عائد الإيداع والإقراض واحدة دون تغيير عند مستوى ٩,٢٥% و ١٠,٢٥% على التوالى، وكذا الإبقاء على سعر العمليات الرئيسية وسعر الائتمان والخصم عند ٩,٧٥% و ٩,٧٥%. وقد أوضحت اللجنة أن هذا القرار جاء فى ضوء توازن كل من المخاطر التصاعدية المحيطة بتوقعات التضخم والنمو الطفيف للنتائج المحلى الإجمالى.

فمن ناحيته تنتج المخاطر التصاعدية المحيطة بتوقعات التضخم عن احتمال ارتفاع الأثر غير المباشر والأثر الثانوي لتعديل أسعار بعض السلع المحددة إدارياً عن المتوقع. وعلى نحو آخر، في ظل التحديات التي تواجه بعض دول منطقة اليورو وتباطؤ النمو في الاقتصاديات الناشئة قد تؤدي المخاطر النزولية المحيطة بتعافي الاقتصاد العالمي إلى انخفاض معدل نمو الناتج المحلي الإجمالي. وفي ضوء توازن كل من المخاطر التصاعدية المحيطة بتوقعات التضخم والنمو الطفيف للناتج المحلي الإجمالي، ترى لجنة السياسة النقدية أن المعدلات الحالية للعائد لدى البنك المركزي تعتبر مناسبة.

➤ ومن الجدير بالذكر أن البنك المركزي قد قبل في ٨ أكتوبر ٢٠١٤ بربط ودائع بقيمة ٣٥ مليار جنيهه لأجل ٦ ايام بمعدل عائد سنوي ثابت ٩,٧٥%، وذلك في إطار تفعيل عمليات ربط ودائع للبنوك (Deposit Operations) لديه لإمتصاص فائض السيولة لدى الجهاز المصرفي.

➤ أما عن تطورات سوق رأس المال المحلي، فقد ارتفع مؤشر EGX-٣٠ خلال شهر سبتمبر ٢٠١٤ بنحو ٣٦٤ نقطة ليحقق ٩٨١١ نقطة مقارنة بمستواه المحقق في أغسطس ٢٠١٤ والذي بلغ ٩٤٤٧ نقطة. وفي نفس الوقت، فقد ارتفع رأس المال السوقي على أساس شهري بـ ٠,٤% خلال شهر الدراسة ليسجل ٥٢٦,٢ مليار جنيهه (حوالي ٢٥,٩% من الناتج المحلي)، مقارنة برصيد قدره ٥٢٤ مليار دولار خلال الشهر السابق.

قطاع المعاملات الخارجية:

➤ شهد ميزان المدفوعات تحسناً ملحوظاً خلال العام المالي ٢٠١٣/٢٠١٤، محققاً فائض كلي بلغ نحو ١,٥ مليار دولار (٠,٥% من الناتج المحلي)، مقابل فائض قدره ٠,٢ مليار دولار (٠,١% من الناتج المحلي) خلال العام المالي السابق، ومقابل متوسط عجز قدره ٤,٢ مليار دولار خلال السنوات الخمس السابقة. حيث تراجع عجز الميزان الجارى ليحقق نحو ٢,٤ مليار دولار (٠,٨% من الناتج المحلي) [مقابل عجز قدره ٦,٤ مليار دولار (٢,٤% من الناتج المحلي) خلال عام المقارنة]، مدفوعاً بالارتفاع الملحوظ في صافي التحويلات بدون مقابل ليبلغ نحو ٣٠,٤ مليار دولار مقابل حوالي ١٩,٣ مليار دولار ويرجع ذلك لارتفاع صافي التحويلات الرسمية (السلعية والنقدية) لتصل إلى نحو ١١,٩ مليار دولار مقابل نحو ٠,٨ مليار دولار خلال العام المالي ٢٠١٢/٢٠١٣. وتجدر الإشارة إلى أن الحساب الرأسمالي والمالي قد حقق صافي تدفقات للداخل بنحو ٤,٩ مليار دولار (١,٧% من الناتج المحلي) [مقابل صافي تدفقات للداخل بحوالي ٩,٨ مليار دولار (٣,٦% من الناتج المحلي) خلال عام المقارنة]. بينما سجل صافي السهو والخطأ تدفقات للخارج بنحو ١,١ مليار دولار (مقابل صافي تدفقات للخارج بنحو ٣,١ مليار دولار خلال العام المالي السابق).

■ وبالرجوع إلى البيانات التفصيلية، فيمكن تفسير تراجع عجز الميزان الجارى في ضوء:

- الارتفاع الملحوظ الذي شهده صافي التحويلات الرسمية ليصل إلى نحو ١١,٩ مليار دولار خلال عام الدراسة - وذلك في ضوء ورود منح من الدول العربية، منها مليار دولار منحة من الإمارات، ٢ مليار دولار وردت من المملكة العربية السعودية، ٧,٦ مليار دولار منح عينية في صورة شحنات بترولية من دول الخليج - مقارنة بـ ٠,٨ مليار دولار خلال العام المالي السابق.

وقد حال دون تحقيق مزيد من التحسن في عجز الميزان الجارى، ما يلي:

- ارتفاع عجز الميزان التجاري بـ ٩,٨% ليسجل نحو ٣٣,٧ مليار دولار خلال عام الدراسة، مقابل عجزاً بنحو ٣٠,٧ مليار دولار خلال عام المقارنة، وقد جاء ذلك نتيجة لارتفاع المدفوعات عن الواردات السلعية بـ ٣,٧% وانخفاض حصيلة الصادرات السلعية بـ ٣,٢% خلال عام الدراسة. وقد جاء ذلك مصحوباً بما يلي؛

■ انخفاض معدلات تغطية الصادرات إلى الواردات خلال عام الدراسة لتصل إلى ٤٣,٧% مقابل ٤٦,٨% خلال العام المالي السابق.

■ بينما ارتفعت نسبة تغطية الإحتياطي من العملات الأجنبية للواردات خلال عام الدراسة لتصل إلى ٣,٣ شهراً مقارنة بـ ٣,١ شهراً خلال العام المالي السابق.

- على نحو آخر، فقد تراجع فائض الميزان الخدمي بنسبة كبيرة بلغت ٨٠,٦% ليصل إلى ١ مليار دولار مقابل فائض أعلى قدره ٥ مليار دولار خلال العام المالي السابق - وذلك في ضوء الانخفاض الملحوظ لكل من الإيرادات السياحية والمتحصلات الأخرى بـ ٤٨% و ١٥,٣% على التوالي.

■ كما يمكن تفسير تحقيق الميزان الرأسمالي والمالي لصافي تدفقات للداخل كنتيجة لبعض التطورات، من أهمها:

- ارتفاع صافي التدفق للداخل في بند الاستثمار الأجنبي المباشر إلى مصر بـ ٩,٨% خلال عام الدراسة ليسجل ٤,١ مليار دولار (١,٤٤% من الناتج المحلي) مقابل صافي تدفقات للداخل بلغ نحو ٣,٨ مليار دولار (١,٣٨% من الناتج المحلي) خلال العام المالي ٢٠١٣/٢٠١٢.

- تحقيق الاستثمارات في محافظة الأوراق المالية في مصر لصافي تدفقات للداخل بنحو ١,٢ مليار دولار (٠,٤% من الناتج المحلي) خلال عام الدراسة، مقابل صافي تدفقات للداخل بنحو ١,٥ مليار دولار (٠,٥% من الناتج المحلي) خلال عام المقارنة، وهو ما يمكن تفسيره في ضوء انخفاض صافي استثمارات الأجانب في السندات لتسجل ٠,٩ مليار دولار مقابل ٢,٣ مليار دولار، بينما شهد صافي استثمارات الأجانب في بورصة الأوراق المالية المصرية تحولاً ليحقق صافي مشتريات بنحو ٠,٤ مليار دولار مقابل صافي مبيعات بلغ ٠,٨ مليار دولار خلال العام المالي السابق.

- انخفاض بند خصوم أخرى لدى البنك المركزي ضمن صافي الاستثمارات الأخرى خلال عام الدراسة، ليسجل صافي تدفقات للداخل بنحو ١,٩ مليار دولار مقابل صافي تدفقات للداخل بحوالي ٦,٥ مليار دولار خلال العام المالي السابق، حيث قام البنك المركزي برد ودائع لبعض الدول العربية، ومنها ١ مليار دولار لدولة قطر.

➤ طبقاً لأحدث البيانات المنشورة، فقد ارتفع إجمالي عدد السياح الوافدين خلال شهر يونيو ٢٠١٤ ليصل إلى ٧٨٥,٧ ألف سائح، مقابل ٧٦٨,٢ ألف سائح خلال شهر مايو ٢٠١٤، بينما إنخفض عدد الليالي السياحية خلال شهر الدراسة لتسجل ٦٧٨٠,٤ ليلة مقارنة بـ ٧٣٣١,٥ ليلة خلال شهر مايو ٢٠١٤. وتجدر الإشارة إلى قيام دولة ألمانيا خلال شهر يوليو ٢٠١٤ برفع تحذيرها الخاص بالسفر إلى مدينة شرم الشيخ، وقيام بعض الدول أوروبية بالنظر في قراراتهم المماثلة في ضوء القرار السابق، مما قد ينعكس بشكل إيجابي على عدد السائحين الوافدين خلال الفترة القادمة. ومن الجدير

بالذكر أن المتحصلات من الإيرادات السياحية قد انخفضت بنسبة كبيرة بلغت ٤٨% لتحقيق ٥,١ مليار دولار خلال العام المالي ٢٠١٣/٢٠١٤ مقابل ٩,٨ مليار دولار خلال العام المالي ٢٠١٢/٢٠١٣.

القسم الأول

نظرة عامة على الأداء الإقتصادي و المالي

- أ- مؤشرات الإقتصاد العيني و الحقيقي و مصادر النمو..... ١
- ب- السكان و التشغيل..... ٢
- ج- الأسعار المحلية (متوسط الفترة)..... ٢
- د- مؤشرات المالية العامة..... ٣
- هـ- ملخص الدين العام المحلي (بالمليون جنية، رصيد نهاية الفترة)..... ٤
- و- إجمالي الدين العام الخارجي (مليون دولار، رصيد نهاية الفترة)..... ٤
- ز- خدمة الدين الحكومي (مليون جنية، تدفقات)..... ٤
- ح- المؤشرات النقدية (نهاية الفترة)..... ٥
- ط- القطاع المالي والاستثمارات..... ٦
- ي- معاملات القطاع الخارجي..... ٧

القسم الأول: نظرة عامة على الأداء الاقتصادي والمالي

بيان ربع سنوي				بيان سنوي				
يناير-مارس # ٢٠١٣	يوليو-سبتمبر ٢٠١٣	أكتوبر-ديسمبر *٢٠١٣	يناير-مارس *٢٠١٤	٢٠٠٩/٢٠٠٨	٢٠١٠/٢٠٠٩	٢٠١١/٢٠١٠	٢٠١٢/٢٠١١	٢٠١٣/٢٠١٢ ^{١/}
أ. الاقتصاد العيني (بالأسعار الجارية)								
٤٢٣,٦٠٠	٥١٨,٠٠٠	٤٩٩,٣٠٠	٤٨٠,٤٠٠	١,٠٤٢,٢٠٠	١,٢٠٦,٦٠٠	١,٣٧١,١٠٠	١,٥٧٥,٥٠٠	١,٧٥٣,٣٠٠
٦٣,٤٤٢	٧٤,٣٦١	٧٢,٤٧٢	٦٩,٠٥٨	١٨٩,٠٩٤	٢١٨,٨٨٩	٢٣٥,٩٩٥	٢٦٢,٨٠٠	٢٧١,٩٣١
٤٠٥,٦٧٦	٤٩٧,٣٤١	٤٢٧,٦٠٠	٤٦٠,١٠٠	٩٩٤,٠٥٥	١,١٥٠,٥٩٠	١,٣٠٩,٩٠٦	١,٥٠٨,٥٢٧	١,٦٧٧,٣٥٢
٦٠,٧٥٧	٧١,٣٩٦	٦٩,٣٢٣	٦٦,١٤٠	١٨٠,٣٥٩	٢٠٨,٧٢٨	٢٢٥,٤٦٢	٢٥١,٦٢٩	٢٦٠,١٥٢
٢٠,٢٥٣	٢٤,١٥٤	٢٣,٢٨٢	٢٢,٤٠١	١٣,٧٠٢	١٥,٥١٤	١٧,٢٣٣	١٩,٣٥٦	٢٠,٩٥٧
٣,٠٣٣	٣,٤٦٧	٣,٣٧٩	٣,٢٢٠	٢,٤٨٦	٢,٨١٤	٢,٩٦٦	٣,٢٢٩	٣,٢٥٠
ب. مؤشرات الاقتصاد العيني ومصادر النمو ^{٢/}								
(معدل النمو)								
٢,٢	١,٠	١,٤	٢,٥	٤,٧	٥,١	١,٨	٢,٢	٢,١
٢,٢	١,٠	١,٣	٢,٥	٤,٧	٥,١	١,٩	٢,٢	٢,١
٠,٧	٠,٧	٠,٩	٢,٥	٥,٠	٤,٣	١,١	١,٦	١,٢
٤,٥	٠,٦-	٠,١	١,٣	٣,٧	٦,٧	٢,٥	٢,٨	٢,٩
٣,٥	٤,٩	٥,٤	٤,٣	٥,٨	٤,٥	٣,٤	٣,٠	٣,١
١٤,١-	٧,٣-	٥,١-	٨,٢	٩,١-	٨,٠	٢,٢-	٥,٨	٩,٦-
١,٤	٤,٤	١,٠	٥,٣	٥,٧	٤,٢	٥,٣	٦,٠	٢,٩
١,٤	٤,٢	٠,٧	٤,٨	٥,٧	٤,١	٥,٥	٦,٥	٢,٨
١,٧	٥,٩	٣,٦	٩,١	٥,٦	٤,٥	٣,٨	٣,١	٣,٥
١٥,٧	١١,٣-	٧,٧-	٩,٩-	١٤,٥-	٣,٠-	١,٢	٢,٣-	٤,١
٠,٦-	١,٥-	١,٤-	٠,٠٣-	٢,٤	٢,٨	٠,٦-	٠,٠٣-	٠,٠١-
الإدخار المحلي ^{١/}								
٣٢,٩	٤٥,٨-	٥,٣	٣٩,٥-	١٣,٠-	٣١,٦	٥,١	٣٠,٦-	٠,١-
٧,٣	٢,٣	٥,٢	٣,٩	١٢,٦	١٤,٣	١٣,٢	٨,٠	٧,٢
الاستثمارات المحلية ^{١/ ٢/}								
٦,٠-	١٠,٨	٠,١-	١٧,٧	٠,٢-	١٧,٧	٠,٣-	١٠,١	٣,٧-
١٣,٦	١٠,٥	١٣,٧	١٤,١	١٩,٢	١٩,٥	١٧,١	١٦,٤	١٤,٢

المصدر: وزارة التخطيط والتعاون الدولي.

* بيان مبدئي، وقابل للتعديل.

بيان معدل في ضوء البيانات الحديثة الصادرة عن وزارة التخطيط.

١/ قامت وزارة التخطيط بمراجعة بيانات الناتج المحلي الإجمالي لعام ٢٠١٣/١٢ على أساس ربع سنوي.

٢/ تم حساب معدلات النمو الحقيقية باستخدام الأسعار الثابتة لعام ٢٠٠٧/٢٠٠٦، ولكن بدءاً من عام ٢٠١٣/٢٠١٢ تم حساب معدلات النمو باستخدام الأسعار الثابتة لعام ٢٠١٢/١١.

٣/ تشمل نشاط قطاع البترول والغاز الطبيعي.

٤/ تشمل صافي الضرائب غير المباشرة.

٥/ رأس المال الثابت، يشمل التغير في المخزون.

٦/ بالأسعار الجارية.

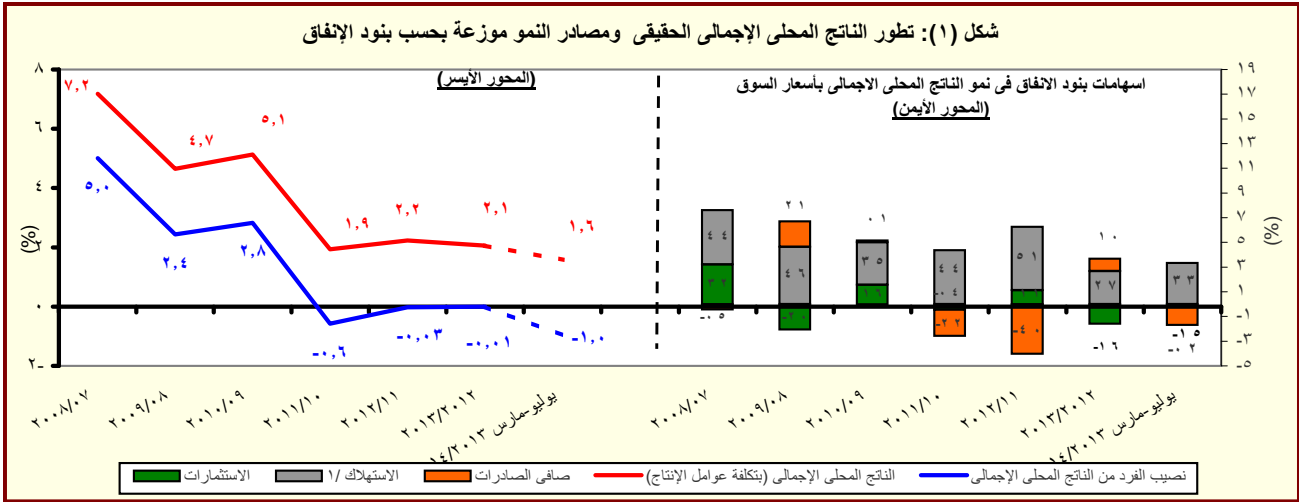

المصدر: وزارة التخطيط والتعاون الدولي.

* بيان مبدئي، وقابل للتعديل.

١/ متضمن الاستهلاك العام والخاص.

القسم الأول: نظرة عامة على الأداء الإقتصادي والمالى (تابع)

بيان سنوي				بيان سنوي					
ابريل- يونيو	يناير- مارس	أكتوبر- ديسمبر	ابريل- يونيو	٢٠١٣/١٢	٢٠١٢/١١	٢٠١١/١٠	٢٠١٠/٠٩	٢٠٠٩/٠٨	٢٠٠٨/٠٧
٢٠١٤	٢٠١٤	٢٠١٣	٢٠١٣						
ج . السكان									
٨٦.٧	٨٦.٢	٨٥.٧	٨٤.٧	٨٤.٧	٨٢.٤	٨٠.٤	٧٨.٧	٧٦.٩	٧٥.٢
٢.٤	٢.٤	٢.٤	٢.٨	٢.٨	٢.٥	٢.٢	٢.٣	٢.٣	٢.١
د . الأسعار المحلية (متوسط الفترة)									
٨.٥	١٠.٣	١١.٧	٨.٧	٦.٩	٨.٧	١١.٠	١١.٧	١٦.٢	١١.٧
٥.٤	٧.٥	٧.٩	١.٩	٠.٧	٧.٥	١٥.٩	٥.٠	٢.٥	١٧.٧
٨.٧٥	٨.٧٥	٨.٧٥	١٠.٢٥	١٠.٢٥	٩.٥٠	٨.٥٠	٨.٥٠	٩.٠٠	١٠.٠٠
١٠.٥	١٠.٣	١٠.٧	١٣.٩	١٣.٤	١٣.٤	١٠.٢	٩.٩	١١.٣	٧.٠
٦.٧	٧.٠	٧.٢	٨.٠	٧.٨	٧.٣	٦.٥	٦.٣	٦.٥	٦.٥
٨.٤	٨.٣	٨.٧	١٠.١	٩.٨	٩.٤	٨.٥	٨.٣	٩.٥	١٠.٣
٧.٠٧	٦.٩٦	٦.٨٩	٦.٩٤	٦.٤٥	٦.٠٠	٥.٨١	٥.٥١	٥.٥١	٥.٥٠
ج . إجمالي عدد السكان (بالمليون نسمة) ^{١/}									
معدل نمو السكان									
د . الأسعار المحلية (متوسط الفترة)									
معدل التضخم وفقاً لأسعار المستهلكين (حضر الجمهورية) ^{٢/}									
معدل التضخم وفقاً لأسعار المنتجين ^{٣/}									
سعر خصم البنك المركزي ^{٤/}									
سعر الفائدة على أنون الخزانة (٩١ يوم)									
سعر الفائدة على الودائع (٣ أشهر) ^{٤/}									
سعر العائد بين البنوك - ليلة واحدة ^{٥/}									
سعر الصرف (جنيه مقابل الدولار)									

المصادر: وزارة التخطيط والبنك المركزي المصري والجهاز المركزي للتعبئة العامة والإحصاء.

^{١/} لا يتضمن المصريين المقيمين في الخارج.

^{٢/} بدءاً من اغسطس ٢٠٠٩، تم استحداث سلسلة أرقام قياسية جديدة لأسعار المستهلكين (حضر الجمهورية) باستخدام الأوزان المستخرجة من بحث الدخل و الانفاق و الاستهلاك لعام ٢٠٠٩/٢٠٠٨ مع استخدام بيانات شهر يناير ٢٠١٠ كفترة الأساس. وفيما يخص بيانات ما قبل ذلك التاريخ، فقد استخدمت الأوزان المستخرجة من بحث الدخل والانفاق والاستهلاك لعام ٢٠٠٥/٢٠٠٤ مع استخدام يناير ٢٠٠٧ كشهر أساس.

^{٣/} قام الجهاز المركزي للتعبئة العامة والإحصاء بإصدار رقم قياسي جديد لأسعار المنتجين بدءاً من سبتمبر ٢٠٠٧ ليحل محل الأرقام القياسية لأسعار الجملة، وذلك باستخدام أسعار السلع والخدمات للسنة المالية (٢٠٠٥-٢٠٠٤) كفترة أساس لسلسلة الأرقام القياسية، كما تم استخراج الأوزان باستخدام متوسط عامي (٢٠٠٢-٢٠٠٣ ، ٢٠٠٣-٢٠٠٤) للقيم الإجمالية للإنتاج الصناعي والزراعي والخدمي.

^{٤/} البيانات تعكس نهاية الفترة.

^{٥/} متوسط ميلادي.

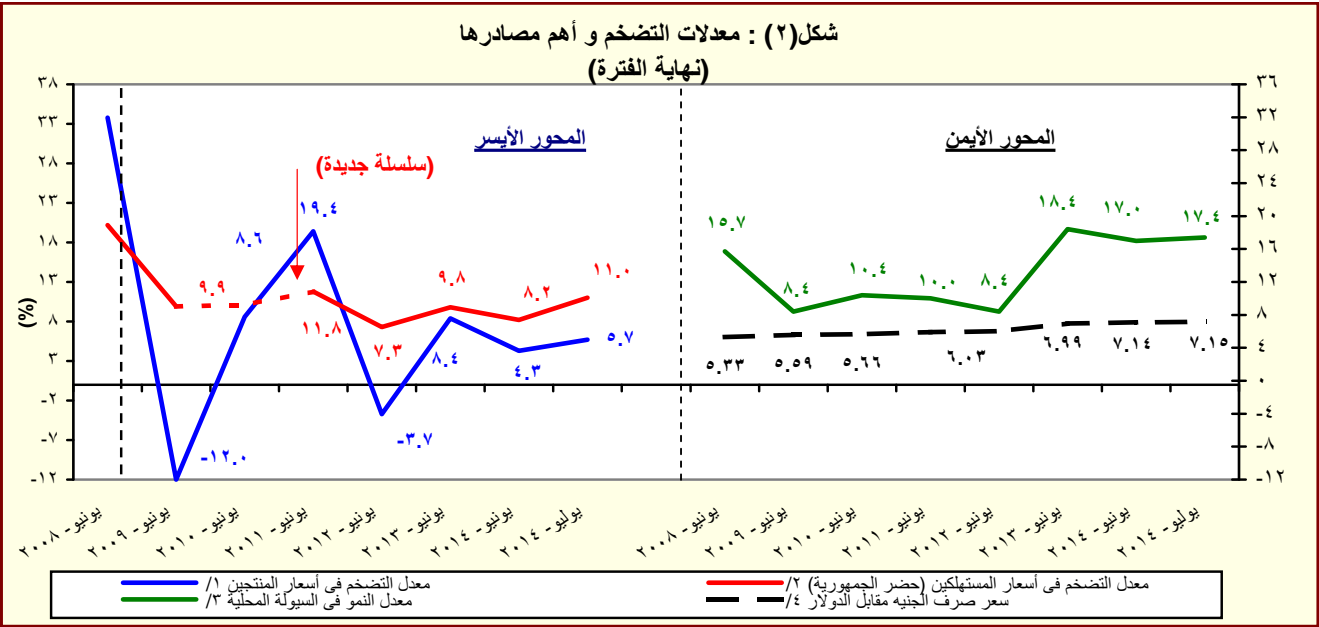

المصدر: البنك المركزي المصري و لجهاز المركزي للتعبئة العامة والإحصاء

^{١/} تغيير في السلسلة. تعكس البيانات قبل يونيو ٢٠٠٧ معدلات التضخم وفقاً لأسعار الجملة.

^{٢/} بدءاً من اغسطس ٢٠٠٩، تم استحداث سلسلة أرقام قياسية جديدة لأسعار المستهلكين (حضر الجمهورية) باستخدام الأوزان المستخرجة من بحث الدخل و الانفاق و الاستهلاك لعام ٢٠٠٩/٢٠٠٨ مع استخدام بيانات شهر يناير ٢٠١٠ كفترة الأساس. وفيما يخص بيانات ما قبل ذلك التاريخ، فقد استخدمت الأوزان المستخرجة من بحث الدخل والانفاق والاستهلاك لعام ٢٠٠٥/٢٠٠٤ مع استخدام يناير ٢٠٠٧ كشهر أساس.

^{٣/} يعرف إجمالي السيولة المحلية كإجمالي صافي الأصول الأجنبية وصافي الأصول المحلية لدى الجهاز المصرفي (في جانب الأصول) ، أو كجملة المعروض النقدي وأشباه النقود لدى الجهاز المصرفي (في جانب الخصوم).

^{٤/} يعكس البيان متوسط شهري.

القسم الأول: نظرة عامة على الأداء الإقتصادي والمالي (تابع)

يوليو-أغسطس ٢٠١٥/١٤	١/٢٠١٥/٢٠١٤ #	٢٠١٤/١٣	٢٠١٣/١٢	٢٠١٢/١١	٢٠١١/١٠	٢٠١٠/٠٩	٢٠٠٩/٠٨
٢٠١٥/١٤	موازنة	موازنة	فعلى				
د. مؤشرات المالية العامة ^{١/}							
١- قطاع الموازنة العامة (بالمليون جنيه) ^{٢/}							
٣٤,٤٣٩	٥٤٨,٦٣٢	٥٦٩,١٢٦	٣٥٠,٣٢٢	٣٠٣,٦٢٢	٢٦٥,٢٨٦	٢٦٨,١١٤	٢٨٢,٥٠٥
٨٩,٨٠٧	٧٨٩,٤٣١	٧٤٢,١٣٢	٥٨٨,١٨٨	٤٧٠,٩٩٢	٤٠١,٨٦٦	٣٦٥,٩٨٧	٣٥١,٥٠٠
٢٥,٧٤٧	٤٠,٩٦١	٣,٦٤٩	٩٢,٧٢٤	٦٢,٢٦٤	٤٩,٣٨٣	٢٥,٧٠٥	١٩,٠١٦
٥٥,٣٦٩	٢٤٠,٧٩٩	١٧٣,٠٠٦	٢٣٧,٨٦٥	١٦٧,٣٧٠	١٣٦,٥٨٠	٩٧,٨٧٢	٦٨,٩٩٥
٥٦,٠٢٣	٢٣٩,٩٧٢	١٨٥,٦٩٥	٢٣٩,٧١٩	١٦٦,٧٠٥	١٣٤,٤٦٠	٩٨,٠٣٨	٧١,٨٢٦
٢- قطاع الموازنة العامة ^{٣/} (معدل نمو سنوى)							
٠.٧	-٣.٦	٤٣.٠	١٥.٤	١٤.٥	-١.١	-٥.١	٢٧.٦
١٩.٢	١.٦	٣٤.٤	٢١.١	٨.٠	١٢.٧	٤.٥	١٩.٠
-٣٩.٤	-١٢.٤	٦٠.٥	٣.١	٣١.٤	-٢٥.٠	-١٨.٢	٤١.٧
٢١.٦	٦.٤	١٩.٤	٢٤.٩	١٧.٢	٩.٨	٤.١	٢٤.٥
١٨.٣	١٢.٨	٢٧.٩	١٦.٤	٢٧.٦	١٢.٨	١٢.١	٢١.٢
١٣.١	٩.٣	٢٠.٤	٤٠.٧	٢٢.٨	١٧.٦	٣٧.٠	٤.٥
٣- قطاع الحكومة العامة (مليون جنيه) ^{٤/}							
--	--	--	٤٠٣,٦٣٧	٣٤٨,٨٦٤	٣٠٢,٠١٠	٣٠٣,٣٧٤	٢٨٨,٥٤٤
--	--	--	٦٤٤,٠٨٠	٥١٦,٤٢٢	٤٤٠,٤١١	٣٩٦,٦٩٣	٣٥٦,٩٤٢
--	--	--	٢٤٦,٨٥٣	١٦٥,٦٩٢	١٣٤,١٣٨	٩٨,٧٩٦	٧٢,٣٧٨
٤ - نسبة إلى الناتج المحلى الإجمالى ^{٥/}							
قطاع الموازنة العامة ^{٦/}							
١.٤	٢٢.٨	٢٨.٠	٢٠.٠	١٩.٣	١٩.٣	٢٢.٢	٢٧.١
١.٢	١٥.٢	١٧.٦	١٤.٣	١٣.٢	١٤.٠	١٤.١	١٥.٧
٠.٣	٧.٧	١٠.٣	٥.٧	٦.١	٥.٣	٨.١	١١.٤
٣.٧	٣٢.٨	٣٦.٥	٣٣.٥	٢٩.٩	٢٩.٣	٣٠.٣	٣٣.٧
١.٤	٨.٦	٩.٠	٨.٢	٧.٨	٧.٠	٧.١	٧.٣
١.٣	٨.٣	٩.٠	٨.٤	٦.٦	٦.٢	٦.٠	٥.١
١.١	١.٧	٠.٢	٥.٣	٤.٠	٣.٦	٢.١	١.٨
٢.٣	١٠.٠	٨.٥	١٣.٦	١٠.٦	١٠.٠	٨.١	٦.٦
٢.٣	١٠.٠	٩.١	١٣.٧	١٠.٦	٩.٨	٨.١	٦.٩
الحكومة العامة ^{٦/}							
--	--	--	٦.٤	٤.٦	٤.٢	٣.٠	٢.٧
--	--	--	١٤.١	١٠.٥	٩.٨	٨.٢	٦.٩

المصدر: وزارة المالية

تعكس بيانات الموازنة المعدلة والتي تشمل قيمة الإعتمادات الإضافية بمبلغ ٢٩.٧ مليار جنيه للحزمة الأولى، ومبلغ ٣٣.٩ مليار جنيه للحزمة الثانية بموجب القرارين الجمهوريين رقم ١٠٥ لعام ٢٠١٣، ورقم ١٧ لعام ٢٠١٤ على التوالى.

-- بيان غير متاح.

١/ تعكس بيانات الموازنة بموجب القرار الجمهوري رقم ٦٥ لعام ٢٠١٤. يرجع الانخفاض فى الإيرادات العامة وبالأخص فى الإيرادات غير الضريبية إلى تراجع الموارد الاستثنائية من المنح المدرجة بمشروع الموازنة لتبلغ حوالى ٢٣.٥ مليار جنيه فقط خلال عام ٢٠١٤/٢٠١٥، وذلك مقابل منح بلغت نحو ١١٧ مليار جنيه خلال عام ٢٠١٣/٢٠١٤.

٢/ تم إعادة تبويب فعايلات الموازنة العامة لتتفق مع معايير صندوق النقد الدولى والمعروفة بـ GFS ٢٠٠١ (على أساس نقدى).

٣/ يشمل قطاع موازنة الجهاز الإدارى و المحليات، والهيئات الخدمية العامة.

٤/ العجز الكلى مخصوصاً منه الفوائد المدفوعة.

٥/ العجز الكلى بدون صافى حيازة الأصول المالية.

٦/ يشمل المعاملات المالية لكل من أجهزة الموازنة العامة، وبنك الإستثمار القومى، وصناديق التأمين والمعاشات ، ومع مراعاة إستبعاد كافة المعاملات البينية للجهات الثلاث لمنع ازدواجية الحساب.

٧/ قامت وزارة التخطيط بتقدير قيمة الناتج المحلى الإجمالى لعام ٢٠١٣/٢٠١٤ بنحو ١٩٩٧.٦ مليار جنيه ، مقارنة بناتج محلى إجمالى قدره ١٧٥٣.٣ مليار جنيه لعام ٢٠١٢/٢٠١٣.

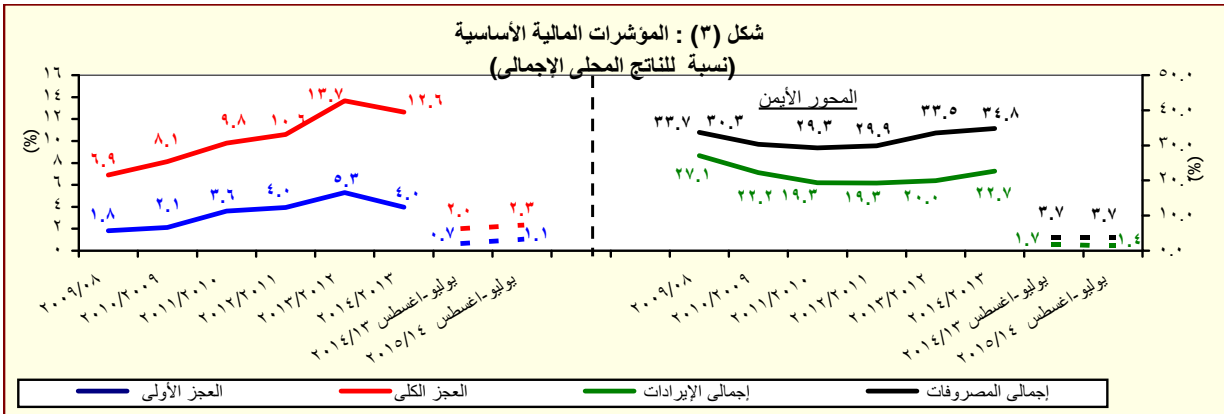

القسم الأول: نظرة عامة على الأداء الإقتصادي والمالي (تابع)

بيان سنوي					بيان سنوي				
يونيو-٢٠٠٩	يونيو-٢٠١٠	يونيو-٢٠١١	يونيو-٢٠١٢	يونيو-٢٠١٣	سبتمبر-٢٠١٣	ديسمبر-٢٠١٣	مارس-٢٠١٤	يونيو-٢٠١٤	#
و. ملخص الدين العام المحلي									
(بالمليون جنيه، رصيد نهاية الفترة) ^{١/}									
٦٦٧,٦٦٧	٨٠٨,٣٨٤	٩٦٧,٢٩٠	١,١٥٥,٣١٢	١,٤٤٤,٣٧٠	١,٥١٨,٦٥٧	١,٥٤٣,٥٥٤	١,٦٠٤,٢٠٦	١,٧٠٠,٤٦٩	
(١٦.٧)	(١٥.٥)	(١٩.٧)	(١٩.٤)	(٢٥.٠)	(٢٢.٦)	(١٩.٣)	(١٥.٦)	(١٧.٧)	
١٣٧,٣٤١	١٤٤,٥٦٦	١٥٩,١٧٨	١٦٤,٧٨٨	١٨٣,٢٣٠	١٩١,١٣٢	١٥٦,٣٤٧	١٥٩,٠٤٤	١٦٠,٨٠٤	٣/
(١٣.٦)	(٥.٣)	(١٠.١)	(٣.٥)	(١١.٢)	(١٩.٣)	(٦.٤)	(٩.٦)	(١٢.٢)	
٥٦٢,٣٢٦	٦٦٣,٨١٨	٨٠٨,١١٢	٩٩٠,٥٢٤	١,٢٦١,١٤٠	١,٣٢٧,٥٢٥	١,٣٨٧,٢٠٧	١,٤٤٥,١٦٢	١,٥٣٩,٦٦٥	
(١٧.٥)	(١٨.٠)	(٢١.٧)	(٢٢.٦)	(٢٧.٣)	(٢٣.١)	(٢٣.١)	(١٩.٣)	(٢٢.١)	
٦١٥,٨٤٩	٧٣٣,٣٨٧	٨٨٩,٠٤٥	١,٠٨٧,٩٤٥	١,٣٦٣,٦٨٦	١,٤٢٠,٧١٥	١,٤٤٤,٦٣٢	١,٥٠٣,٦٣٦	١,٥٩٩,٥٠٤	
(٢٠.١)	(١٩.١)	(٢١.٢)	(٢٢.٤)	(٢٥.٣)	(٢٢.٩)	(١٩.٧)	(١٥.٦)	(١٧.٣)	
١٤٨,٨١١	١٥٨,٥٣١	١٦٦,٥٢٧	١٧٣,٢٩٢	١٩١,٣٩٥	٢٠١,٨١٩	١٦٧,٧٣٠	١٦٨,١٤١	١٧١,٩٥٦	
(١٣.٦)	(٦.٥)	(٥.٠)	(٤.١)	(١٩.٧)	(٢٠.٩)	(٤.٥)	(٨.٦)	(١٠.٢)	
٤٦٧,٠٣٨	٥٧٤,٨٥٦	٧٢٢,٥١٨	٩١٤,٦٥٣	١,١٧٢,٢٩١	١,٢١٨,٨٩٦	١,٢٧٦,٩٠٢	١,٣٣٥,٤٩٥	١,٤٢٧,٥٤٨	
(٢٢.٣)	(٢٣.١)	(٢٥.٧)	(٢٦.٦)	(٢٨.٢)	(٢٣.٤)	(٢٣.٨)	(١٩.٦)	(٢١.٨)	
٦٤٣,٦٢٨	٧٦٩,٧٨٣	٩٣٢,٤٦٠	١,١٢٩,٠٣٠	١,٤١٠,٦٤٣	١,٤٦٠,١٣٣	١,٤٨٩,٠٩١	١,٥٤٤,٥٩٠	١,٦٤٩,٦٣٠	
(١٩.٧)	(١٩.٦)	(٢١.١)	(٢١.١)	(٢٤.٩)	(٢٢.٦)	(١٩.٤)	(١٥.١)	(١٦.٩)	
١٦٧,٧٣٣	١٧٠,١٧١	١٩١,١١٦	١٩٨,٠٦٦	٢٢٠,٠٣٥	٢٢٢,٤١٢	١٩٥,٢٦٧	١٩٦,١٢٩	٢٠٦,٨١٢	
(١١.٤)	(١.٥)	(١٢.٣)	(٣.٦)	(١١.١)	(٢٠.٩)	(٠.٠)	(٦.٢)	(٦.٠)	
٤٧٥,٨٩٥	٥٩٩,٦١٢	٧٤١,٣٤٤	٩٣٠,٩٦٤	١,١٩٠,٦٠٨	١,٢٣٧,٧٢١	١,٢٩٣,٨٢٤	١,٣٤٤,٤٦١	١,٤٤٢,٨١٨	
(٢٣.٠)	(٢٦.٠)	(٢٣.٦)	(٢٥.٦)	(٢٧.٩)	(٢٢.٩)	(٢٣.٠)	(١٩.٠)	(٢١.٢)	
٨٤٣,٨٧٢	٩٥٧,٤٩٨	١,١٢٨,٦٤٦	١,٣١٠,٠٤٣	١,٦٤٤,١٣٦	١,٧٢٠,٩٥١	١,٧٤٦,٣٣٠	١,٨٠٦,٣٠١	١,٩٠٧,٧٩٨	
(١٨.١)	(١٢.٥)	(١٧.٩)	(١٦.١)	(٢٥.٥)	(٢٣.٥)	(١٩.٧)	(١٥.٦)	(١٦.٠)	
٣١,٥٣١	٣٣,٦٩٤	٣٤,٩٠٦	٣٤,٣٨٥	٤٣,٢٣٣	٤٧,٠١٧	٤٥,٧٥٢	٤٥,٢٨٩	٤٦,٠٦٧	
٢٥,٨١٨	٢٦,٢٤٩	٢٧,٠٩٢	٢٥,٥٩٤	٢٨,٤٩٠	٢٩,٣٨٧	٢٩,٤٣٥	٢٩,٠٥٢	٢٩,٠٣٨	
٥,٧١٣	٧,٤٤٥	٧,٨١٤	٨,٧٩٠	١٤,٧٤٤	١٧,٦٣٠	١٦,٣١٧	١٦,٢٣٧	١٦,٩٨٣	
ج. خدمة الدين الحكومي ^{٧/}									
(مليون جنيه، تدفقات)									
٧١,١٢٣	٩٨,٨٥٦	١١٧,٢٥١	١٤٠,٩١٦	٢١٨,٢٥٧	٧٣,٢٣٠	١٤٣,١٣٢	٢٠٥,٠٨١	-	
٥٩,٥٧٧	٨٧,٥٦٠	١٠٤,٦٢٥	١٢٢,٣٢٢	٢٠٣,١٧٣	٦٧,٠٠٦	١٣٣,٧٥٣	١٨٩,٣٩١	-	
١١,٥٤٦	١١,٢٩٦	١٢,٦٢٧	١٨,٥٩٤	١٥,٠٨٤	٦,٢٢٤	٩,٣٧٩	١٥,٦٩١	-	
ملاحظات (نسبة إلى الناتج المحلي الإجمالي) ^{٨/}									
٦٧.١%	٦٧.٠%	٧٠.٥%	٧٣.٣%	٨٢.٤%	٧٦.٠%	٧٧.٣%	٨٠.٣%	٨٥.١%	
٥٤.٠%	٥٥.٠%	٥٨.٩%	٦٢.٩%	٧١.٩%	٦٦.٥%	٦٩.٤%	٧٢.٣%	٧٧.١%	
٥٩.١%	٦٠.٨%	٦٤.٨%	٦٩.١%	٧٧.٨%	٧١.١%	٧٢.٣%	٧٥.٣%	٨٠.١%	
٤٤.٨%	٤٧.٦%	٥٢.٧%	٥٨.١%	٦٦.٩%	٦١.٠%	٦٣.٩%	٦٦.٩%	٧١.٥%	
٦١.٨%	٦٣.٨%	٦٨.٠%	٧١.٧%	٨٠.٥%	٧٣.١%	٧٤.٥%	٧٧.٣%	٨٢.٦%	
٤٥.٧%	٤٩.٧%	٥٤.١%	٥٩.١%	٦٧.٩%	٦٢.٠%	٦٤.٨%	٦٧.٥%	٧٢.٢%	
٨١.٠%	٧٩.٤%	٨٢.٣%	٨٣.٢%	٩٣.٨%	٨٦.٢%	٨٧.٤%	٩٠.٤%	٩٥.٥%	
١٦.٩%	١٥.٩%	١٥.٢%	١٣.٢%	١٧.٣%	١٦.٢%	١٥.٨%	١٥.٨%	١٦.٥%	
١٣.٨%	١٢.٤%	١١.٨%	٩.٨%	١١.٤%	١٠.١%	١٠.٢%	١٠.١%	١٠.٤%	

المصدر: وزارة المالية و البنك المركزى المصرى.

() معدل النمو عن العام السابق.

بيان معدل.

١/ تمكس البيانات رصيد الدين المحلي لأجهزة الموازنة العامة. الدين المحلي المجمع للحكومة العامة. والدين العام المحلي المجمع يشمل الدين المحلي لأجهزة الموازنة العامة. أرصدة الدين المستحقة على وحدات الجهاز الإدارى، وحدات الإدارة المحلية، و الهيئات الخدمية. ويتضمن الدين المحلي للحكومة العامة أرصدة الدين المجمع المستحق على أجهزة الموازنة العامة للدولة وبنك الإستثمار القومى وصناديق التأمين الإجتماعى. أما عن الدين العام المحلي فيشمل أرصدة الدين المحلي المجمع لكل من الحكومة العامة و الهيئات الاقتصادية.

٢/ يمثل المديونية المستحقة على أجهزة الموازنة العامة (وحدات الجهاز الإدارى، وحدات الإدارة المحلية، و الهيئات الخدمية).

٣/ جدير بالذكر أن التراجع في ودائع أجهزة الموازنة العامة ترجع إلى استخدام حوالي ٦٠ مليار جنيهه وفقاً للقرار الجمهورى رقم ١٠٥ لعام ٢٠١٣.

٤/ يمثل رصيد الدين المجمع المستحق على أجهزة الموازنة العامة للدولة و بنك الإستثمار القومى و صناديق التأمين الإجتماعى بعد إستبعاد المديونيات والعلاقات الداخلية فيما بين القطاعات الثلاثة و التي تتمثل في اقتراض أجهزة الموازنة العامة من بنك الإستثمار القومى، سندات وزارة المالية لدى صناديق التأمين الإجتماعى و بنك الإستثمار القومى،سندات صناديق التأمين الإجتماعى و أخيراً اقتراض بنك الإستثمار القومى من صناديق التأمين الإجتماعى.

٥/ يمثل رصيد الدين المجمع المستحق على الحكومة العامة و الهيئات الاقتصادية بعد إستبعاد اقتراض الهيئات الاقتصادية من بنك الإستثمار القومى، واقتراض أجهزة الموازنة من الهيئات الاقتصادية.

٦/ ودائع الحكومة العامة و الهيئات الاقتصادية بعد إستبعاد ودائع صناديق التأمين الإجتماعى واقتراض قطاع الموازنة من الهيئات الاقتصادية.

٧/ البيان الربع سنوى لخدمة الدين الحكومى يعكس التدفقات التراكمية لخدمة الدين منذ بداية العام المالى .

٨/ قامت وزارة التخطيط بتقدير قيمة الناتج المحلي الإجمالي لعام ٢٠١٣/٢٠١٤ بنحو ١٩٩٧.٦مليار جنيه ، مقارنة بناتج محلى إجمالى معدل قدره ١٧٥٣ مليار جنيهه لعام ٢٠١٢/٢٠١٣.

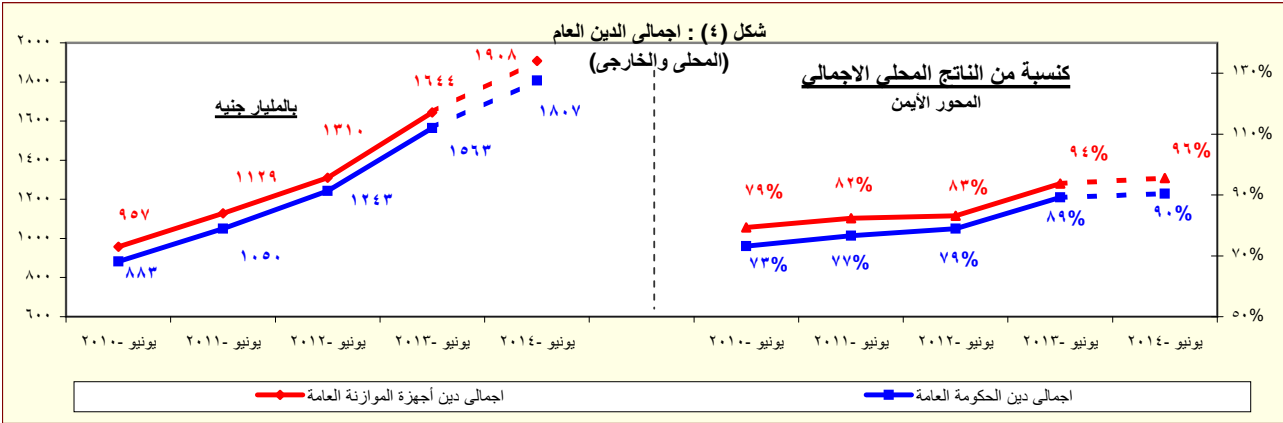

المصدر: وزارة المالية - البنك المركزى المصرى.

* بيان مبدئى

القسم الأول: نظرة عامة على الأداء الإقتصادى والمالى (تابع)

بيان سنوى					أحدث بيان متاح			
٢٠٠٩/٠٨	٢٠١٠/٠٩	٢٠١١/١٠	٢٠١٢/١١	٢٠١٣/١٢	مارس-١٤	ابريل-١٤	مايو-١٤	يونيو-١٤*
ز. المؤشرات النقدية (نهاية الفترة)								
مليون جنيه								
١٧٥,١٠٤	٢٠٣,٠٧١	٢٥٠,٩٩٢	٢٦٣,٦٦٨	٣١٧,٩٤٤	٣٢٢,٧١٤	٣٤١,٦١١	٣٤٧,٨٦٥	٣٦٤,٤٧٣
نقود الإحتياط ^{١/}								
٨٣١,٢١١	٩١٧,٤٥٩	١,٠٠٩,٤١١	١,٠٩٤,٤٠٨	١,٢٩٦,٠٨٦	١,٤٣٨,٤٢١	١,٤٥٩,٥٦٨	١,٤٨٤,٤٢٠	١,٥١٦,٥٩١
إجمالى السيولة								
١٨٢,٩٩١	٢١٤,٠٤٠	٢٤٨,٧٠٧	٢٧٤,٥١٠	٣٤٤,١٠٠	٣٨٨,٦٦٥	٣٩٤,١٣٩	٤٠١,٢٥٤	٤١٠,٥٤٨
المعروض النقدى ^{٢/}								
٦٤٨,٢٢٠	٧٠٣,٤١٩	٧٦٠,٧٠٤	٨١٩,٨٩٨	٩٥١,٩٨٦	١,٠٤٩,٧٥٦	١,٠٦٥,٤٢٩	١,٠٨٣,١٦٦	١,١٠٦,٠٤٣
أشباه النقود ^{٣/}								
معدل النمو السنوى								
نقود الإحتياط ^{١/}								
٣,١	١٦,٠	٢٣,٦	٥,١	٢٠,٦	١٤,٨	١٨,٠	١٤,٢	١٤,٦
إجمالى السيولة (معدل النمو الإسمى)								
٨,٤	١٠,٤	١٠,٠	٨,٤	١٨,٤	١٦,٣	١٦,٥	١٧,٠	١٧,٠
صافى الأصول الأجنبية ^{٤/}								
١٦,٣-	١١,١	١٠,٢-	٣٧,٨-	٢١,٨-	٣,٩-	١,٤	٦,٩-	٤,٢
صافى الأصول المحلية ^{٥/}								
٢٤,٦	١٠,٠	١٩,٠	٢٣,٩	٢٥,٢	١٨,٦	١٨,١	١٩,٩	١٨,٤
صافى المطلوبات من القطاع الخاص ^{٥/}								
٥,١	٧,٧	٠,٨	٧,٣	٩,٨	٥,٣	٥,٥	٦,٩	٧,٤
إجمالى السيولة (معدل النمو الحقيقى)								
١,٥-	٠,٣	١,٨-	١,١	٨,٦	٦,٥	٧,٦	٨,٨	٨,٨
معدلات الإقراض إلى الودائع ^{٦/}								
القطاع الحكومى								
٣٠,٠	٣٤,٩	٣٤,٠	٢٨,٣	٢٨,٢	٢٢,٨	٢١,٩	٢٢,٠	٢٢,٨
القطاع غير الحكومى								
٥٥,٦	٥٤,٢	٥١,٢	٥٢,١	٤٨,٣	٤٤,٠	٤٤,٠	٤٤,١	٤٣,٦
بالعملة المحلية								
٥١,٥	٤٧,٦	٤٦,٤	٤٨,٧	٤٥,١	٤٠,٣	٤٠,٢	٤٠,٧	٤٠,١
بالعملة الأجنبية								
٦٩,٠	٧٩,٩	٦٩,٠	٦٥,١	٥٩,٩	٥٩,٤	٥٩,٦	٥٨,٢	٥٨,٥
مؤشرات:								
مضاعف السيولة المحلية ^{٧/}								
٤,٧٥	٤,٥٢	٤,٠٢	٤,١٥	٤,٠٨	٤,٤٦	٤,٢٧	٤,٢٧	٤,١٦
معدل دوران النقود (وسطى) ^{٨/}								
١,٣٠	١,٣٨	١,٤٢	١,٤٧	١,٤٧	١,٤٩	١,٤٧	١,٤٥	١,٤٢
معدل الدولة فى السيولة المحلية ^{٩/}								
٢٠,١	١٧,٢	١٧,٥	١٧,٠	١٧,٣	١٥,٧	١٥,٧	١٥,٩	١٥,٦
معدل الدولة فى الودائع ^{١٠/}								
٢٥,٧	٢٢,٩	٢٤,٠	٢٣,٩	٢٤,٤	٢٣,٥	٢٣,٤	٢٤,٠	٢٣,٤
نسبة إجمالى السيولة / الناتج المحلى الإجمالى								
٧٩,٨	٧٦,٠	٧٣,٦	٦٩,٥	٧٣,٩	٧٢,٠	٧٣,١	٧٤,٣	٧٥,٩

المصادر: البنك المركزى المصرى وحسابات وزارة المالية.
* مبدئى.

- ١/ تتضمن النقود المتداولة خارج البنك المركزى بالإضافة إلى ودائع البنوك لدى البنك المركزى بالجنيه المصرى.
- ٢/ يتضمن النقود المتداولة خارج الجهاز المصرفى بالإضافة إلى الودائع الجارية بالعملة المحلية. لا تتضمن الشيكات والحوالات تحت التحصيل.
- ٣/ تتضمن الودائع الجارية بالعملة الأجنبية والودائع غير الجارية بالعملات المحلية والأجنبية .
- ٤/ تم تفعيل إتفاقية الحساب المجدد بين البنك المركزى ووزارة المالية فى يونيو ٢٠٠٨، مما أدى إلى إهلاك جزء من السندات الصادرة عن وزارة المالية لصالح البنك المركزى.
- ٥/ يتضمن المطلوبات من القطاع الخاص و القطاع العائلى.
- ٦/ لا تتضمن كل من الودائع لدى البنك المركزى والقروض الممنوحة من قبل البنك المركزى.
- ٧/ إجمالى السيولة المحلية / نقود الإحتياط.
- ٨/ الناتج المحلى الإجمالى / متوسط إجمالى السيولة المحلية (M٢). متوسط إجمالى السيولة المحلية = $\frac{[(M2) t + (M2) t - 1]}{2}$.
- ٩/ يمثل نسبة الودائع الجارية و غير الجارية بالعملات الأجنبية إلى إجمالى السيولة المحلية. لا تتضمن كل من ودائع غير المقيمين (جزء من صافى الأصول الأجنبية) والودائع الحكومية.
- ١٠/ يمثل نسبة الودائع الحكومية وغير الحكومية بالعملات الأجنبية إلى إجمالى الودائع لدى البنوك. غير متضمن ودائع البنوك لدى البنك المركزى.

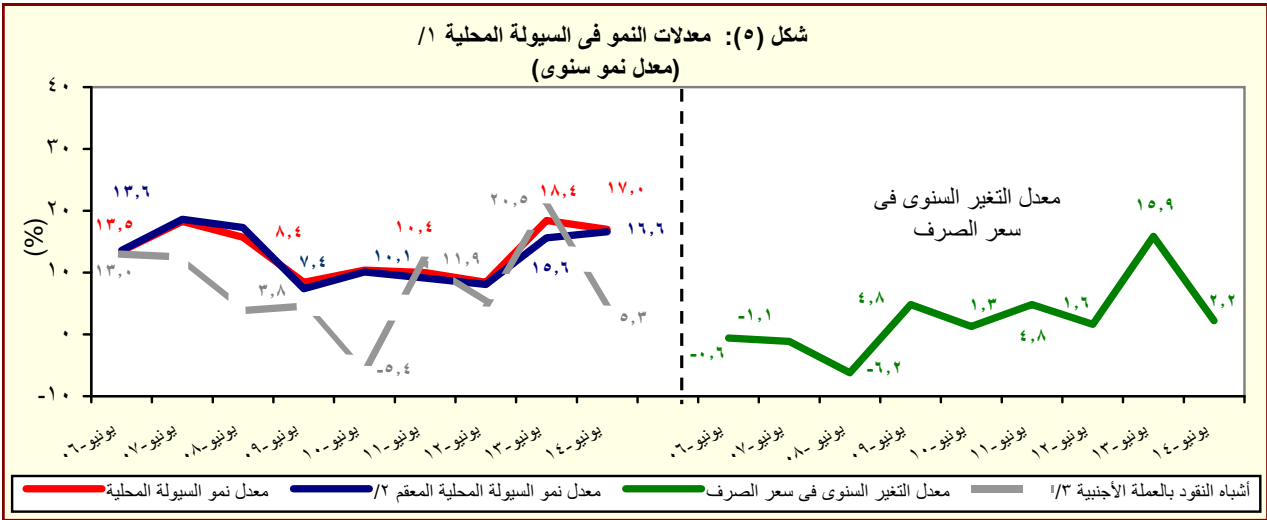

المصدر: البنك المركزى المصرى وحسابات وزارة المالية.

- ١/ إجمالى السيولة المحلية تتكون من المعروض النقدى وأشباه النقود.
- ٢/ معدل النمو فى السيولة المحلية باستخدام سعر الصرف الثابت، ويتم حسابه عن طريق تطبيق سعر الصرف السائد فى نفس الفترة من العام السابق للفترة الحالية.
- ٣/ الودائع الجارية وغير الجارية بالعملات الأجنبية .

القسم الأول: نظرة عامة على الأداء الإقتصادي والمالى (تابع)

بيان ربع سنوي				بيان سنوى				
مارس-١٤	ديسمبر-١٣	سبتمبر-١٣	مارس-١٣	٢٠١٣/١٢	٢٠١٢/١١	٢٠١١/١٠	٢٠١٠/٠٩	٢٠٠٩/٠٨
ى- القطاع المالى والإستثمارات								
٣,٣	٣,٤	٢,٧	٣,٣	١٦,٥	٢٠,٠	١٧,١	١٩,٥	١٩,٢
إجمالى الإستثمارات المحلية (نسبة إلى الناتج المحلى الإجمالى) ^{١/}								
٠,٦	٠,٥	٠,٤	٠,٤	١,١	١,٥	٠,٩	٣,١	٤,٣
الإستثمارات الأجنبية المباشرة (نسبة إلى الناتج المحلى الإجمالى) ^{١/ ٢/}								
مؤشرات سوق المال (نهاية العام الميلادى)								
٤,٠-	٩,٧	٦,٧	٧,١-	١٣,٦	٩,٩-	٦,٥	٥,٨	٩,٣
العائد على مؤشر EGX-٣٠								
١,٥	٠,٨	٠,٩	١,٣	٢,٠	١,٤	٠,٦	٢,١	٢,١
معدل تذبذب مؤشر EGX-٣٠								
--	--	--	٥١٦	٥٥١	٣٨٢	٦٦٤	٥٧٣	٤٢٧
مؤشر هيرمس								
--	--	--	١,١	١,٨	١,٢	٠,٥	٢,٢	١,٥
معدل تذبذب مؤشر هيرمس ^{٣/}								
٤٧٠	٤٢٧	٣٧٨	٣٦١	٣٧٦	٢٨٨	٤٨٨	٥٠٠	٤٧٤
رأس المال السوقى (مليار جنيه) ^{٤/}								
٢٣,١	٢١,٠	١٨,٦	٢٠,٦	٢١,٤	١٨,٣	٣٥,٦	٤١,٤	٤٥,٤
رأس المال السوقى (نسبة إلى الناتج المحلى الإجمالى) ^{١/}								
١٥,٨	١٤,٨	١٣,٠	١٢,١	١٢,٤	١٠,٥	١٤,٧	١٢,١	٧,٦
مضاعف الربحية ^{٥/}								
٦,٣	٦,٦	٧,١	٩,٩	٨,٦	١٠,٤	٧,١	٧,٠	٦,٦
عائد السهم (%) ^{٦/}								
٤٠٤,٧٣٤	٣٥٢,٢٠٠	٣٣٢,٠٧٣	٣٢٦,٥٥٠	٣٢٥,٨٣٥	٢٤٨,٨٦٩	٢٢٦,٧٩٩	١٣٤,٢٢٦	٧٨,٨٤١
سندات مقيدة (مليون جنيه)								
القطاع المصرفى (مليون جنيه): ^{٧/}								
١,٧٧٥,٠١١	١,٦٨٤,٣٤٣	١,٦١٩,٥٢٨	١,٥٣١,٨٨٥	١,٤٤١,١٨٨	١,٤٣٦,١٦٠	١,٤٢٦,٦٩٠	١,٢٢٠,٦٥٥	١,٠٩١,٩٩٣
إجمالى الأصول								
٥٦٣,١٣٣	٥٥٠,٣٠٣	٥٤٩,٤٦٨	٥٣٦,٧٤٨	٥١٦,٨٤٢	٥٠٦,٧٣٦	٤٧٤,١٣٩	٤٦٥,٩٩٠	٤٢٩,٩٥٧
إجمالى أرصدة الإقراض و الخصم								
٧٦,٧٧٢	٧٦,٥٠٩	٧٢,٣٠٨	٧١,٦٠٧	٧١,٢٦٤	٦٧,٣٤٥	٥٩,٠٤٩	٤٦,٥٩٨	٤١,٥٥٠
رأس المال								
١,٣٥٧,٢٤٠	١,٣١١,٧٩٥	١,٢٢٦,٦٤٠	١,١٤٤,٣٤٠	١,٠٨٧,٨١٩	١,٠٢٣,٥١٧	٩٥٧,٠٣٧	٨٩٢,٤٩٢	٨٠٩,٦٩٤
إجمالى الودائع								
٩,٣	٩,١	٩,٥	١٠,٠	٩,٥	٩,٨	١٠,٥	١٣,٦	١٣,٤
القروض غير المنتظمة إلى إجمالى القروض								
مؤشرات مختارة								
مؤشرات السيولة فى الجهاز المصرفى								
٤١,٤	٤١,٨	٤٤,٧	٤٦,٨	٤٧,٤	٤٩,٤	٤٩,١	٥١,٨	٥٢,٤
القروض / الودائع ^{٨/}								
٣١,٧	٣٢,٧	٣٣,٩	٣٥,٠	٣٥,٩	٣٧,١	٣٧,٣	٣٨,٢	٣٩,٤
القروض / الأصول ^{٩/}								
٤٤,١	٤٣,٦	٤٢,٠	٤١,١	٤٢,٥	٤٠,٦	٣٧,٣	٣٣,٣	٣٠,٥
الأوراق المالية / الأصول ^{١٠/}								
٧٦,٥	٧٧,٩	٧٥,٧	٧٤,٧	٧٥,٥	٧٤,٩	٧٥,٤	٧٣,١	٧٤,١
الودائع / الأصول ^{١١/}								
٧,٠	٦,٧	٦,٨	٧,٠	٧,٠	٦,٨	٦,٤	٦,٢	٥,٨
رأس المال / الأصول ^{١٢/}								
٣,٥	٣,٦	٣,٩	٤,٠	٣,٩	٤,٠	٤,٣	٥,٨	٦,٤
مخصصات القروض / إجمالى الأصول ^{١٣/}								

المصادر: الهيئة العامة لسوق المال والبنك المركزى المصرى.

-- بيان غير متاح.

١/ تم حساب المؤشرات الربع سنوية كنسبة من الناتج المحلى الإجمالى للعام بأكمله.

٢/ صافى الإستثمارات الأجنبية المباشرة تشمل الإستثمار الاجنبى فى قطاع البترول.

٣/ على أساس الإنحراف المعيارى للعوائد اليومية خلال شهر الدراسة. البيانات السنوية تعكس نهاية ديسمبر من كل عام.

٤/ سلسلة معدلة.

٥/ القيمة السوقية للأرصدة القائمة. يمثل ناتج ضرب عدد الأسهم القائمة فى سعر السوق السائد.

٦/ قامت وزارة التخطيط بتقدير قيمة الناتج المحلى الإجمالى لعام ٢٠١٤/٢٠١٣ بنحو ٢٠٣٣,٨ مليار جنيه، مقارنة بناتج محلى إجمالى معدل قدره ١٧٥٣ مليار جنيه لعام ٢٠١٣/٢٠١٢.

٧/ ويعرف أيضا بمعدل السعر على العائد، ويقاس بنسبة سعر السوق لكل سهم إلى أرباحه السنوية.

٨/ الكوبون السنوى الموزع / سعر السهم الجارى.

٩/ تعكس بيانات البنوك التجارية.

١٠/ تتضمن القروض والودائع الحكومية وغير الحكومية ، ولا تشمل ودائع البنوك لدى البنك المركزى المصرى.

١١/ لدى البنوك العامة فى مصر ، بخلاف البنك المركزى.

القسم الأول: نظرة عامة على الأداء الإقتصادي والمالى (تابع)

بيان ربع سنوي				بيان سنوي				
ابريل -يونيو * ٢٠١٤	يناير-مارس * ٢٠١٣	اكتوبر-ديسمبر * ٢٠١٣	ابريل -يونيو # ٢٠١٣	٢٠١٣/١٢	٢٠١٢/١١	٢٠١١/١٠	٢٠١٠/٠٩	٢٠٠٩/٠٨
ك- معاملات القطاع الخارجى								
(مليون دولار)								
١٨,٨٥٠	٢٠,١٩٥	١٦,٨٦١	١٨,٧٣٠	٦٨,٤٧٧	٦٤,٣٥٢	٦٢,٠٠٢	٥٧,٨٩٩	٥٧,٢١٧
				إجمالى المتحصلات الجارية				
٢٠,٩٧٣	١٩,٦٧٢	١٨,٣٧٤	١٩,٣٩٠	٧٤,٨٦٨	٧٤,٤٩٨	٦٨,٠٩٠	٦٢,٢١٧	٦١,٦٤١
				إجمالى المدفوعات الجارية				
٨,٥٢١-	٩,٧٤٣-	٧,٧٥٢-	٥,١٢٠-	٣٠,٦٩٥-	٣٤,١٣٩-	٢٧,١٠٣-	٢٥,١٢٠-	٢٥,١٧٣-
				الميزان التجارى				
٣٤٩-	١,١٥٥	٣٧	٣٨٧-	٥,٠٣٩	٥,٥٨٥	٧,٨٧٨	١٠,٣٣٩	١٢,٥٠٢
				الميزان الخدمى				
٢,١٢٤-	٥٢٣	١,٥١٣-	٦٦٠-	٦,٣٩٠-	١٠,١٤٦-	٦,٠٨٨-	٤,٣١٨-	٤,٤٢٤-
				ميزان المعاملات الجارية				
١,٤٠٢	٥٤٦	٩٩٢-	٣,٣٢١	٩,٧٧٣	١,٠٢٣	٤,١٩٩-	٨,٩٨٠	٢,٢٨٥
				صافى تدفقات ميزان المعاملات الرأسمالية والمالية				
٧٣٩-	٢١٨	١,٧٤٧-	٢,٣٢٧	٢٣٧	١١,٢٧٨-	٩,٧٥٤-	٣,٣٥٦	٣,٣٧٨-
				الميزان الكلى (ميزان المدفوعات)				
١٦,٦٨٧	١٧,٤١٤	١٧,٠٣٢	١٤,٩٣٦	١٤,٩٣٦	١٥,٥٣٤	٢٦,٥٦٤	٣٥,٢٢١	٣١,٣١٠
				صافى الإحتياطيات الدولية ^{١/}				
(نسبة إلى الناتج المحلى الإجمالى) ^{٢/}								
٧.٥	٧.٠	٥.٨	٦.٣	٢٥.٢	٢٤.٥	٢٦.٣	٢٦.٥	٣٠.٣
				إجمالى المتحصلات الجارية				
٨.٤	٦.٩	٦.٣	٦.٦	٢٧.٥	٢٨.٣	٢٨.٩	٢٨.٤	٣٢.٦
				إجمالى المدفوعات الجارية				
٣.٤-	٣.٤-	٢.٧-	٢.٠-	١١.٣-	١٣.٠-	١١.٥-	١١.٥-	١٣.٣-
				الميزان التجارى				
٠.١-	٠.٤٠	٠.٠١	٠.٢-	١.٩	٢.١	٣.٣	٤.٧	٦.٦
				الميزان الخدمى				
٠.٨-	٠.٢	٠.٥-	٠.٣-	٢.٤-	٣.٩-	٢.٦-	٢.٠-	٢.٣-
				ميزان المعاملات الجارية				
٠.٣-	٠.١	٠.٦-	٠.٩	٠.١	٤.٣-	٤.١-	١.٥	١.٨-
				الميزان الكلى (ميزان المدفوعات)				
نسبة إلى إجمالى المتحصلات الجارية ^{٣/}								
١٩.١	١٧.٥	٢٠.٠	٢٠.٤	٢٠.٦	٢١.٧	٢٤.٣	٢٣.٩	٢٥.٠
				الصادرات غير البترولية				
١٩.٦	١٣.٤	١٩.٣	٢٨.٥	١٩.٣	١٧.٦	١٩.٨	١٨.٠	١٩.٤
				الصادرات البترولية				
٨.٦	٧.٨	٥.٦	٨.٩	١٤.٤	١٤.٨	١٧.٣	٢٠.٤	١٨.٥
				السياحة				
٢٨.٣	٢٢.٩	٢٦.٤	٢٤.٨	٢٧.٢	٢٧.٩	٢٠.٢	١٦.٧	١٣.٥
				التحويلات الخاصة				
(مؤشرات أخرى %)								
٤٦.١	٣٩.١	٤٦.١	٦٣.٥	٤٧	٤٢	٥٠	٤٩	٥٠
				نسبة تغطية الصادرات للواردات السلعية				
٩٣	١٣١	١٠١	٩٣	١٢٩	١٣٧	١٥٦	١٧٨	٢١١
				نسبة تغطية الصادرات للواردات الخدمية				
٣.٢	٣.٣	٣.٦	٣.٠	٣.١	٣.١	٥.٩	٨.٦	٧.٥
				نسبة تغطية صافى الإحتياطيات الدولية للواردات (عدد الاشهر) ^{٤/}				
--	٣٨.٥	٣٧.٢	٣٥.٠	٣٤.٦	٤٥.٢	٧٦.١	١٠٤.٨	٩٩.٦
				نسبة صافى الإحتياطيات الدولية إلى الدين الخارجى (%) ^{٥/}				

المصدر: البنك المركزى المصرى.
أرقام معدلة من قبل البنك المركزى المصرى.
* بيان مبدئى.
-- بيان غير متاح.
١/ قد تظهر بعض الفروق فى تقييم الإحتياطيات الدولية نتيجة استخدام أسعار صرف مختلفة داخل محفظة الإحتياطى من العملات الأجنبية.
٢/ تم حساب المؤشرات الربع سنوية بإستخدام بيانات الناتج المحلى الإجمالى للعام بأكمله. قامت وزارة التخطيط بتقدير قيمة الناتج المحلى الإجمالى لعام ٢٠١٣/٢٠١٤ بنحو ١٩٩٧.٦ مليار جنيه ، مقارنة بناتج محلى إجمالى قدره ١٧٥٣ مليار جنيه لعام ٢٠١٣/٢٠١٢ .
٣/ بإستبعاد التحويلات الرسمية.
٤/ بعدد أشهر الواردات.
٥/ لا يشمل مديونية القطاع الخاص غير المضمونة.

القسم الثانى

مؤشرات الإقتصاد العينى و الحقيقى

الناتج المحلى الإجمالى بحسب الموارد و الإستخدامات بأسعار السوق (أسعار جارية)..... ١١	جدول (١)
الناتج المحلى الإجمالى بتكلفة عوامل الإنتاج موزعاً بحسب القطاعات الإقتصادية (أسعار جارية)..... ١٢	جدول (٢)
إجمالى الإستثمارات موزعة بحسب القطاعات الإقتصادية..... ١٣	جدول (٣)

جدول (١) الناتج المحلي الإجمالي بحسب الموارد والإستخدامات (بأسعار السوق)^{١/}
(أسعار جارية)

(مليار جنيه)

يوليو - مارس * ٢٠١٤/٢٠١٣		يوليو - مارس # ٢٠١٣/٢٠١٢		٢٠١٣/٢٠١٢		٢٠١٢/٢٠١١		٢٠١١/٢٠١٠		٢٠١٠/٢٠٠٩		٢٠٠٩/٢٠٠٨		٢٠٠٨/٢٠٠٧		٢٠٠٧/٢٠٠٦			
١٤٩٧,٧		١٣٠٧,١		١٧٥٣,٣		١٥٧٥,٥		١٣٧١,١		١٢٠٦,٦		١٠٤٢,٢		٨٩٥,٥		٧٤٤,٨			
(١٤,٦)		(١١,٢)		(١١,٣)		(١٤,٩)		(١٣,٦)		(١٥,٨)		(١٦,٤)		(٢٠,٢)		(٢٠,٦)			
١٦٣١,٧		١٤٠٤,٨		١٨٧٦,٥		١٧٠٨,١		١٤٢٧,٦		١٢٦٩,٨		١١١١,٤		٩٤٥,٦		٧٧٨,٩			
١٤٤١,٢		١٢٢٩,٧		١٦٢٧,٩		١٤٥٠,٠		١١٩٣,١		١٠٣٤,٥		٩١١,٤		٧٤٥,١		٦٢٣,٦			
١٢٦٩,١		١٠٨١,٦		١٤٢٣,١		١٢٧١,٠		١٠٣٦,١		٨٩٩,٨		٧٩٣,١		٦٤٧,٦		٥٣٩,٢			
١٧٢,١		١٤٨,١		٢٠٤,٨		١٧٩,٠		١٥٧,٠		١٣٤,٧		١١٨,٣		٩٧,٥		٨٤,٤			
١٩٠,٥		١٧٥,١		٢٤٨,٦		٢٥٨,١		٢٣٤,٥		٢٣٥,٣		٢٠٠,٠		٢٠٠,٥		١٥٥,٣			
١٣٤,٠-		٩٧,٧-		١٢٣,٢-		١٣٢,٦-		٥٦,٥-		٦٣,٢-		٦٩,٢-		٥٠,١-		٣٤,١-			
٢١٨,٤		٢٢١,٦		٣٠٩,٠		٢٧٤,٦		٢٨٢,٠		٢٥٧,٦		٢٦٠,١		٢٩٥,٩		٢٢٥,٣			
٣٥٢,٤		٣١٩,٣		٤٣٢,٢		٤٠٧,٢		٣٣٨,٥		٣٢٠,٨		٣٢٩,٣		٣٤٦,٠		٢٥٩,٤			
				ملاحظات (نسبة للناتج المحلي الإجمالي)															
٩٦,٢		٩٤,١		٩٢,٨		٩٢,٠		٨٧,٠		٨٥,٧		٨٧,٤		٨٣,٢		٨٣,٧			
١٢,٧		١٣,٤		١٤,٢		١٦,٤		١٧,١		١٩,٥		١٩,٢		٢٢,٤		٢٠,٩			
١٤,٦		١٧,٠		١٧,٦		١٧,٤		٢٠,٦		٢١,٣		٢٥,٠		٣٣,٠		٣٠,٢			
٢٣,٥		٢٤,٤		٢٤,٧		٢٥,٨		٢٤,٧		٢٦,٦		٣١,٦		٣٨,٦		٣٤,٨			

المصدر: وزارة التنمية الاقتصادية.

بيان معدل.

* بيان مبدئي، وقابل للتعديل. قامت وزارة التخطيط بتقدير قيمة الناتج المحلي الإجمالي لعام ٢٠١٤/٢٠١٣ بنحو ٢٠٣٣,٨ مليار جنيه، مقارنةً بناتج محلي إجمالي معدل قدره ١٧٥٣ مليار جنيه لعام ٢٠١٣/٢٠١٢.

() معدل النمو عن الفترة المقابلة في العام السابق.

١/ تشمل صافي الضرائب غير المباشرة.

٢/ قامت وزارة التخطيط بمراجعة بيانات الناتج المحلي الإجمالي لعام ٢٠١٣/١٢ على أساس ربع سنوي.

٣/ تشمل التكوين الرأسمالي و التغير في المخزون. تصل قيمة التغير في المخزون خلال الفترة يوليو-مارس ٢٠١٤/٢٠١٣ نحو ٩,٩ مليار جنيه، مقارنةً بـ ٣,٢ مليار جنيه خلال الفترة يوليو-مارس ٢٠١٣/٢٠١٢.

٤/ تشمل حصة الشريك الأجنبي في قطاع البترول

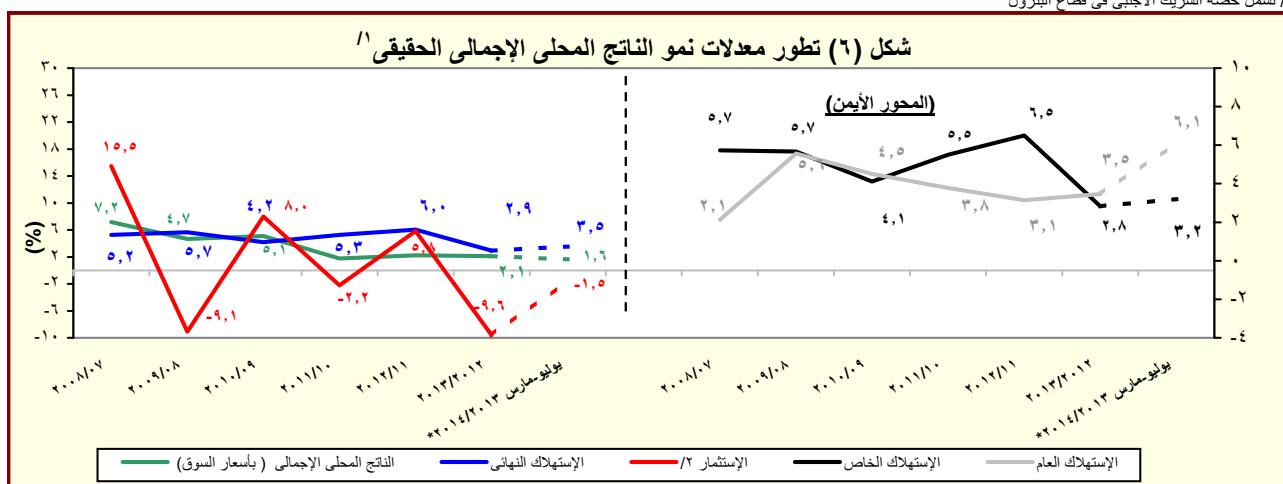

المصدر: وزارة التخطيط والتعاون الدولي.

* بيان مبدئي، وقابل للتعديل.

بيانات معدلة.

() معدل النمو عن الفترة المقابلة في العام السابق.

١/ باستخدام أسعار ٢٠٠٢/٢٠٠١ للفترة ٢٠٠٣/٠٢ - ٢٠٠٧/٠٦ والأسعار الثابتة لسنة ٢٠٠٧/٠٦ عند حساب معدلات النمو الحقيقية للفترة ٢٠٠٨/٠٧ - ٢٠١٢/١١، والأسعار الثابتة لسنة ٢٠١٢/١١ عند حساب معدلات النمو الحقيقية خلال عام ٢٠١٣/١٢.

٢/ تشمل التكوين الرأسمالي و التغير في المخزون.

جدول (٢): الناتج المحلي الإجمالي بتكلفة عوامل الإنتاج موزعاً بحسب القطاعات الاقتصادية
(أسعار جارية)

(مليون جنيه)

يوليو - مارس # ٢٠١٤/٢٠١٣ *	يوليو - مارس # ٢٠١٣/٢٠١٢	٢٠١٣/٢٠١٢ ^{١/}	٢٠١٢/٢٠١١	٢٠١١/٢٠١٠	٢٠١٠/٢٠٠٩	٢٠٠٩/٢٠٠٨	٢٠٠٨/٢٠٠٧	٢٠٠٧/٢٠٠٦	
١,٤٣٥,٠٤١	١,٢٥٢,٨٥٥	١,٦٧٧,٣٥٢	١,٥٠٨,٥٢٧	١,٣٠٩,٩٠٦	١,١٥٠,٠٥٩	٩٩٤,٠٥٥	٨٥٥,٣٠٢	٧١٠,٣٨٨	إجمالي الناتج المحلي
(١٤,٥)	(١١,١)	(١١,٢)	(١٥,٢)	(١٣,٨)	(١٥,٧)	(١٦,٢)	(٢٠,٤)	(٢٢,٢)	
٧٨٢,٢٢٩	٦٧٤,١٠٦	٨٩٩,٢٥١	٨٠٨,٨٧١	٦٨٢,١٥٦	٥٩١,٩٠٣	٥٠٨,٠٠١	٤٣٦,٧٢٧	٣٦٠,٥٣٠	إجمالي القطاع السلعي
(١٦,٠)	(١١,١)	(١١,٢)	(١٨,٦)	(١٥,٢)	(١٦,٥)	(١٦,٣)	(٢١,١)	(١٨,٢)	
٢١٦,٢١٢	١٨٧,٧٣٥	٢٤٣,٣٥٦	٢١٨,٢١٦	١٩٠,١٥٩	١٦٠,٩٧٠	١٣٥,٤٦٥	١١٣,١٠٤	٩٩,٩٥٣	الزراعة و الغابات و الصيد
٢٥٤,٨٥٤	٢١٨,٤١٠	٢٩٠,٧٣٩	٢٦١,٦٧١	١٩٥,١٣٦	١٦٥,٧٤٧	١٤٧,٩٦٦	١٣٣,٦٧٤	١٠٣,٦٥٦	الإستخراجات:
١١٣,٠٢٥	٩٣,٨٢٥	١٢٤,٧٤٨	١١٠,٦١٩	٨١,٥٦٦	٦٨,٥٣٨	٦١,٧٥٩	٥٦,٧٢٢	٤٤,٠٥٩	البتترول
١٣٦,٣١١	١١٩,٦٨٩	١٥٩,٣٤٤	١٤٥,٠٤٠	١٠٨,٢٠٦	٩٢,٥٣٨	٨٢,٢٠٦	٧٣,٤٩٥	٥٦,٥٩٠	الغاز الطبيعي
(١٣,٩)	(١٠,٢)	(٩,٩)	(٣٤,٠)	(١٦,٩)	(١٢,٦)	(١١,٩)	(٢٩,٩)	(١٧,١)	
٥,٥١٨	٤,٨٩٦	٦,٦٤٧	٦,٠١٢	٥,٣٦٤	٤,٦٧١	٤,٠٠١	٣,٤٥٧	٣,٠٠٧	استخراجات أخرى
٢٢٤,٥٧٥	١٩٣,٧٦٣	٢٦٢,٥٠٥	٢٣٨,٢٨٣	٢١٦,١٨٤	١٩٤,٢٩٠	١٦٤,٥٢٣	١٣٩,٠٠٣	١١٤,٤٧٥	الصناعات التحويلية:
١٨٠,٧٨	١٤٤,٦٤٢	١٩٤,٦١٢	١٦٤,٨٣٧	١٤٤,٨٢٩	١٢,٥١٦	١٠,٢٥٧	٧,٩٢٢	٦,٠٥٥	تكرير البترول
٢٠٦,٤٩٧	١٧٩,١٢١	٢٤٢,٨٩٣	٢٢١,٤٤٦	٢٠١,٣٥٥	١٨١,٧٧٤	١٥٤,٢٦٦	١٣١,٠٨١	١٠٨,٤٢٠	تحويلية أخرى
١٨٠,٢٩	١٥٤,٨٢٦	٢١٤,٢٣٧	١٩٤,٠٨٠	١٦٤,٨٣٢	١٤٤,٨٩٧	١٣٤,٠٤٣	١١٤,٥٠٧	٩,٨٨٠	الكهرباء
٣,٩٥٧	٣,٥٣٣	٤,٦٦٧	٤,٢٣٩	٣,٧٧٥	٣,٣٩٠	٢,٩٧٧	٢,٦٥٩	٢,٣٩٠	المياه
٦٤٤,٦٠٣	٥٤٤,٨٣٩	٧٦٤,٧٤٧	٦٧٤,٣٨٢	٦٠٤,٠٧٠	٥٢٤,٦٠٩	٤٤٤,٠٢٦	٣٦٤,٧٨٠	٣٠٤,١٧٥	التشييد والبناء
(١٧,٨)	(١٤,٦)	(١٣,٩)	(١٢,٢)	(١٤,٢)	(١٩,٥)	(١٩,٧)	(٢١,٩)	(٢٧,٠)	
٤٠٩,٣٧٨	٣٧١,٥١٥	٤٩١,٦٨٧	٤٤٥,٩٠٣	٤٠٤,٨٣٧	٣٦٤,٥١٨	٣١٨,٥٦٦	٢٧٩,٦٠٦	٢٣٣,٠٥٢	إجمالي الخدمات الإنتاجية
(١٠,٢)	(١٠,٢)	(١٠,٣)	(١٠,١)	(١١,١)	(١٤,٤)	(١٣,٩)	(٢٠,٠)	(٢٧,٠)	
٥٤٤,٠٠٣	٤٧٤,٢٠٢	٦٧٤,٢١٢	٦٠٤,٥١٣	٥٣٤,٣٥١	٤٧٤,٤٠٠	٤٠٤,٩٦٢	٣٤٤,٧٩٠	٢٩٤,٥٤٩	النقل والتخزين
٣٣,٥١٠	٣٠,٤٢٤	٤١,٤٦٠	٣٨,٦٧٠	٣٧,٣٠١	٣٤,٨١٨	٣١,٤١٥	٢٧,٤١٥	٢٣,٠٦٢	الإتصالات
٢٧,١٠٤	٢٣,٣٠٩	٣٢,٣٩٦	٣١,٢٠٣	٢٩,٣١١	٢٥,٨٠٣	٢٦,٨٢٦	٢٨,٧٢٩	٢٤,٠٨٤	قناة السويس
(١٦,٣)	(١,٠)	(٣,٨)	(٦,٥)	(١٣,٦)	(٣,٨)-	(٦,٦)-	(١٩,٣)	(٢,٩)	
١٦٢,٢٤٠	١٤١,٤٣٧	١٨٣,٨٣١	١٦٦,٣٣٠	١٥٠,٦٥٨	١٣٣,٧٧٤	١١٣,٣٩٨	٩٣,٣٨٢	٧٧,٦٧٥	تجارة الجملة و التجزئة
٤٩٤,٢٥٧	٤٣٤,٣٥٦	٥٤٤,٨١٤	٤٩٤,٧٤١	٤٤٤,٨٣٤	٤١٤,١٧٤	٣٦٤,١٢٥	٣١٤,٧٥٦	٢٧,٥٣١	الوساطة المالية و الأنشطة المساعدة
٥١,١٣٤	٤٤,٤٥١	٥٩,٥١٣	٥٣,٦٦٣	٤٧,٦٢٧	٤١,٥٢١	٣٥,٦٨٩	٣١,٣٧٥	٢٦,٣٧٢	التأمين و التأمينات الإجتماعية
٣٢,١٢٩	٤١,٣٣٦	٥٢,٧٦١	٤٥,٧٨٣	٤١,٧٥٥	٤٠,٠٢٨	٣٤,٣٨٢	٣٢,٤٢٤	٢٤,٧٧٨	المطاعم والفنادق
(٢٢,٣)-	(١٧,٥)	(١٥,٢)	(٩,٦)	(٤,٣)	(١٦,٤)	(٦,٠)	(٣٠,٩)	(٣١,٨)	
٢٤٣,٤٣٤	٢٠٧,٢٣٤	٢٨٦,٤١٤	٢٥٣,٧٥٣	٢٢٢,٩١٢	١٩٤,١٧٠	١٦٧,٤٨٨	١٣٨,٩٧٠	١١٦,٨٠٦	إجمالي الخدمات الإجتماعية
(١٧,٥)	(١٣,١)	(١٢,٩)	(١٣,٨)	(١٤,٨)	(١٥,٩)	(٢٠,٥)	(١٩,٠)	(٢٦,٣)	
٣٥,٥٨٠	٣٠,٦٨٤	٤٣,٤٧٤	٣٨,٠٣٥	٣٤,٠٦٦	٣٠,٢٦٢	٢٦,٥٧٥	٢٣,٣٣٤	٢٠,٩٤٣	الأنشطة العقارية
١٤٨,٩٩٧	١٢٥,٥٣٢	١٧٤,٧١٣	١٥٣,٩٨٤	١٣٣,٦٨٨	١١٤,٩٤٤	٩٨,٥٧٥	٧٩,٧٣٧	٦٤,٢٢٠	الحكومة العامة
١٥,٥٧٦	١٣,٤٠٩	١٧,٩٥٠	١٦,٢٢٩	١٤,٥٥٨	١٢,٨٢٨	١١,١٣٣	٩,٤٩٢	٨,٣٧٦	خدمات التعليم
١٧,٨٧٤	١٥,٥٤٩	٢٠,٦١٠	١٨,٥٦٠	١٦,٥٩٥	١٤,٧٩٧	١٢,٩٧١	١٠,٩٦١	٩,٩٠٨	الصحة
٢٥,٤٠٨	٢٢,٠٦٠	٢٩,٦٦٧	٢٦,٩٤٥	٢٤,٠٠٥	٢١,٣٣٩	١٨,٢٣٤	١٥,٤٤٦	١٣,٣٥٩	الخدمات الأخرى ^{٢/}

المصدر: وزارة التخطيط والتعاون الدولي

() معدل النمو عن الفترة المقابلة في العام السابق.

* بيان مبدئي، وقابل للتعديل.

أرقام معدلة.

١/ قامت وزارة التخطيط بمراجعة بيانات الناتج المحلي الإجمالي لعام ٢٠١٢/١٢ على أساس ربع سنوى.

٢/ يشمل الصرف الصحى والمعلومات والتسويات.

جدول (٣): إجمالي الإستثمارات موزعة بحسب القطاعات الإقتصادية

(يوليو-مارس ٢٠١٣/٢٠١٤)*^{١/}

(مليون جنيه)

مؤشرات الإقتصاد
العيني و الحقيقي

قطاع حكومي	هيئات اقتصادية	قطاع أعمال عام	قطاع خاص	إجمالي	نسبة الى إجمالي الإستثمارات (%)	
٣٠٨١٨	١١٠٠٧	١٩١٢٠	١١٩٦٩١	١٨٠٦٣٥	١٠٠	الإجمالي العام
٥٠٦٧	١٧٩٧	١٤٢٨٦	٦١٩٧٥	٨٣١٢٥	٤٦,٠	القطاع السلمي
٢٩٣٠	٣٧	٠,١	٤٧٢٣	٧٦٨٩	٤,٣	الزراعة والرئ والصيد
٠	١٨	١٤٩٥	٢٠٤٠٠	٢١٩١٣	١٢,١	البترول الخام والتعدين والغاز الطبيعي
٥٣	٣	٥٣٧٢	٣٤٤٣٧	٣٩٨٦٤	٢٢,١	الصناعات التحويلية والمنتجات البترولية
٢٠٤٩	١٧٤٠	٦٨٩٨	١١٢٥	١١٨١١	٦,٥	الكهرباء والمياه
٣٦	٠	٥٢٢	١٢٩٠	١٨٤٨	١,٠	التشييد والبناء
٥٦٢٧	٣١٩٤	٤٧٧٩	٢٥١٦٦	٣٨٧٦٦	٢١,٥	الخدمات الإنتاجية
٥٥٩٩	٣٠٦٣	٣٣٠٣	١٨٣٦٦	٣٠٣٣١	١٦,٨	النقل والإتصالات ^{٢/}
٠,٤	٥٥	٢٢٦	٥٢٠٠	٥٤٨٢	٣,٠	تجارة الجملة والتجزئة
٢٠	٧٤	٥٥٠	٠	٦٤٤	٠,٤	الخدمات المالية، التأمين والضمان الإجتماعى
٧	٢	٧٠٠	١٦٠٠	٢٣٠٩	١,٣	السياحة
٢٠١٢٤	٦٠١٧	٥٤	٣٢٥٥٠	٥٨٧٤٥	٣٢,٥	الخدمات الإجتماعية
١٧٩٠	٢٦٨	٠	٢٣٠٠٠	٢٥٠٥٨	١٣,٩	الإسكان والأنشطة العقارية
٢٢٧٦	٢٤	٠	٣١٠٠	٥٤٠٠	٣,٠	الخدمات التعليمية
١٨٤٣	٩٥	٠	٢٣٥٠	٤٢٨٨	٢,٤	الخدمات الصحية
١٤٢١٤	٥٦٢٩	٥٤	٤١٠٠	٢٣٩٩٨	١٣,٣	خدمات أخرى ^{٣/}

ملاحظات: الرقم القياسى للإنتاج للقطاعات الإقتصادية الرئيسية (٢٠٠٢ = ١٠٠)

٢٠١٣/٢٠١٢			٢٠١٤/٢٠١٣		
أكتوبر- ديسمبر	يناير- مارس	ابريل - يونيو	يوليو - سبتمبر	أكتوبر- ديسمبر	يناير- مارس
١٧٢,٢	١٩٥,٩	١٧٦,٢	١٣٩,٣	١٤٢,٨	١٨٠,٣
١٣٣,١	١٥٧,٣	١٥٠,٥	١٢٩,٧	١٣٥,٢	١٦٨,٥
١٥٣,١	١٥٣,١	١٥٧,٢	١٤٥,٦	١٥٣,٣	١٥٩,٣
١٨٥,٢	١٩٦,٧	٢٠٠,٢	١٨٩,٨	١٧٨,٥	١٩١,١
١٨٧,٦	١٩٥,٣	٢١١,٤	١٩٥,٨	١٨٩,٠	٢٠٥,١
١٩٣,٥	١٨٨,١	١٥٤,٣	٢٠٦,٧	١٨١,٢	٢١٦,٥
٦٤,٢	٧٠,٣	٦٧,١	٤٩,٨	٦٣,٥	٧١,٧
٢٤١,٤	٢٦٧,٩	٢٦٢,٤	٢٥٧,٦	٢٥٥,٢	٢٧٢,٨
٣٣٣,٠	٤١١,٢	٣١٨,٠	١٢٨,٦	١٤٢,٥	٢٥٨,٧

المصدر: وزارة التخطيط والتعاون الدولي

* بيان مبدئى.

-- بيان غير متاح.

١/ لا يشمل المعلومات والتغير فى المخزون.

٢/ يشمل قناة السويس والمعلومات.

٣/ يشمل الصرف الصحي والتسويات واحلال وصيانة الأصول.

٤/ تمت مراجعة البيانات الخاصة بمؤشر الصناعات التحويلية و التشييد و البناء خلال الفترة من مارس ٢٠١٣ حتى مارس ٢٠١٤.

٥/ لا يتضمن قناة السويس.

٦/ على أساس قيمة متحصلات قناة السويس بالدولار الأمريكى.

القسم الثالث

الأسعار المحلية

جدول (٤)	معدلات التضخم السنوية في الأرقام القياسية للأسعار المحلية-----	١٧
جدول (٥)	معدلات التضخم السنوية لأسعار المستهلكين-----	١٨
جدول (٦)	معدل التضخم السنوى لأسعار المنتجين طبقاً للنشاط الأقتصادي-----	١٩
جدول (٧)	معدل التضخم السنوى لأسعار المنتجين طبقاً للإستخدام النهائى-----	٢٠
جدول (٨)	معدل التضخم السنوى لأسعار المنتجين طبقاً لدرجة التصنيع-----	٢٠
جدول (٩)	تطور أسعار الصرف-----	٢١

جدول (٤): معدلات التضخم السنوية فى الأرقام القياسية للأسعار المحلية : ١٣/٢/١

بيان ملخص

٢٠١١ - ٢٠١٤

٢٠١٤				٢٠١٣				٢٠١٢				٢٠١١				
الرقم القياسى	معدل التضخم الأساسى	الرقم القياسى لأسعار المستهلكين		الرقم القياسى	معدل التضخم الأساسى	الرقم القياسى لأسعار المستهلكين		الرقم القياسى	معدل التضخم الأساسى	الرقم القياسى لأسعار المستهلكين		الرقم القياسى	معدل التضخم الأساسى	الرقم القياسى لأسعار المستهلكين		
		حضر الجمهورية	إجمالى الجمهورية			حضر الجمهورية	إجمالى الجمهورية			حضر الجمهورية	إجمالى الجمهورية			حضر الجمهورية	إجمالى الجمهورية	
المنتجين	الأساسى	المنتجين	الأساسى	المنتجين	الأساسى	المنتجين	الأساسى	المنتجين	الأساسى	المنتجين	الأساسى	المنتجين	الأساسى	المنتجين	الأساسى	
٨,٧	١١,٧	١٢,٢	١١,٤	٠,٥-	٥,٢	٦,٦	٦,٣	٧,٤	٦,٩	٩,٢	٨,٦	١٤,٧	٩,٧	١١,٠	١٠,٨	يناير
٦,٢	٩,٧	١٠,٢	٩,٨	٠,٨-	٧,٧	٨,٧	٨,٢	٨,٨	٧,٣	٩,٩	٩,٢	١٦,٨	٩,٥	١٠,٨	١٠,٧	فبراير
٧,٦	٩,٩	١٠,٢	٩,٨	٣,٠-	٧,٠	٨,٢	٧,٦	٥,٤	٨,٧	٩,٥	٩,٠	٢٠,٤	٨,٥	١١,٨	١١,٥	مارس
٥,٦	٩,١	٩,١	٨,٩	١,٧-	٧,٥	٨,٨	٨,١	٢,٩	٨,٤	٩,٣	٨,٨	٢٠,٥	٨,٨	١٢,٤	١٢,١	ابريل
٦,٤	٨,٩	٨,٣	٨,٢	٠,٤-	٨,٠	٩,٠	٨,٢	٢,٨	٧,٢	٨,٦	٨,٣	٢٠,١	٨,٨	١٢,٢	١١,٩	مايو
٤,٣	٨,٨	٨,٢	٨,٢	٨,٤	٨,٦	١٠,٩	٩,٨	٣,٧-	٧,٠	٧,٤	٧,٣	١٩,٤	٨,٩	١٢,١	١١,٩	يونيو
٥,٧	٩,٦	١١,١	١١,٠	٨,٩	٩,١	١١,٥	١٠,٣	٢,١-	٦,٣	٦,٣	٦,٤	١٧,٣	٨,٧	١٠,٧	١٠,٤	يوليو
	١٠,١	١١,٤	١١,٥	٤,٨	٩,٠	١٠,٩	٩,٧	٢,٣	٥,٣	٦,٣	٦,٥	١٤,٠	٧,٠	٨,٨	٨,٥	أغسطس
				١,٦	١١,٢	١١,١	١٠,١	٤,٥	٣,٨	٦,٣	٦,٢	١١,٨	٧,٩	٨,٥	٨,٢	سبتمبر
				٥,١	١١,١	١١,٥	١٠,٥	٤,٠	٤,٦	٧,٠	٦,٧	٦,٠	٧,٦	٧,٥	٧,١	أكتوبر
				٩,٨	١١,٩٥	١٤,٢	١٣,٠	١,٦-	٤,٢	٤,١	٤,٣	٩,١	٧,٠	١٠,٠	٩,١	نوفمبر
				٩,١٠	١١,٩١	١٢,٥	١١,٧	٠,٤-	٤,٤	٤,٧	٤,٧	٩,٢	٧,١	١٠,٤	٩,٦	ديسمبر

المصدر: الجهاز المركزى للتعبئة العامة والإحصاء.

١/ قام الجهاز المركزى للتعبئة العامة والإحصاء بإستحداث سلسلة جديدة للأرقام القياسية لأسعار المستهلكين بدءاً من أغسطس ٢٠٠٩ ، وذلك بإستخدام شهر يناير ٢٠١٠ كـشهر أساس للسلسلة الجديدة، بالإضافة إلى إستخدام أوزان جديدة للمجموعات السلعية الرئيسية مستخرجة فى ضوء نتائج بحث الدخل والإنفاق والإستهلاك لعام ٢٠٠٨/٢٠٠٩ . هذا، وتجدر الإشارة إلى أن سلسلة أسعار المستهلكين ما قبل أغسطس ٢٠٠٩ مبنية على أساس شهر يناير ٢٠٠٧ ، كما إعتمدت الأوزان السابقة على بحث الدخل والإنفاق والإستهلاك للعام المالى ٢٠٠٤/٢٠٠٥ .

٢/ قام الجهاز المركزى للتعبئة العامة والإحصاء بإصدار رقم قياسى لأسعار المنتجين بدءاً من سبتمبر ٢٠٠٧ ، وذلك بإستخدام أسعار السلع والخدمات للسنة المالية (٢٠٠٤-٢٠٠٥) كفترة أساس لسلسلة الأرقام القياسية، كما تم إستخراج الأوزان بإستخدام متوسط عامى (٢٠٠٢-٢٠٠٣ ، ٢٠٠٣-٢٠٠٤) للقيم الإجمالية للإنتاج الصناعى والزراعى والخدمى. وجدير بالذكر أن السلسلة الزمنية لمعدلات التضخم لأسعار المنتجين للفترة ما قبل سبتمبر ٢٠٠٧ غير متاحة بعد.

٣/ قام البنك المركزى المصرى بإصدار مؤشر التضخم الأساسى (Core Inflation) ، وهو مشتق من الرقم القياسى العام لأسعار المستهلكين مستبعداً منه بعض السلع التى تتحدد أسعارها إدارياً (وتمثل ١٨,٧% من السلة السلعية للمستهلكين)، بالإضافة إلى بعض السلع التى تتأثر بصدمات مؤقتة من جانب العرض (الخضراوات والفاكهة وتمثل ٦,٩% من السلة السلعية للمستهلكين).

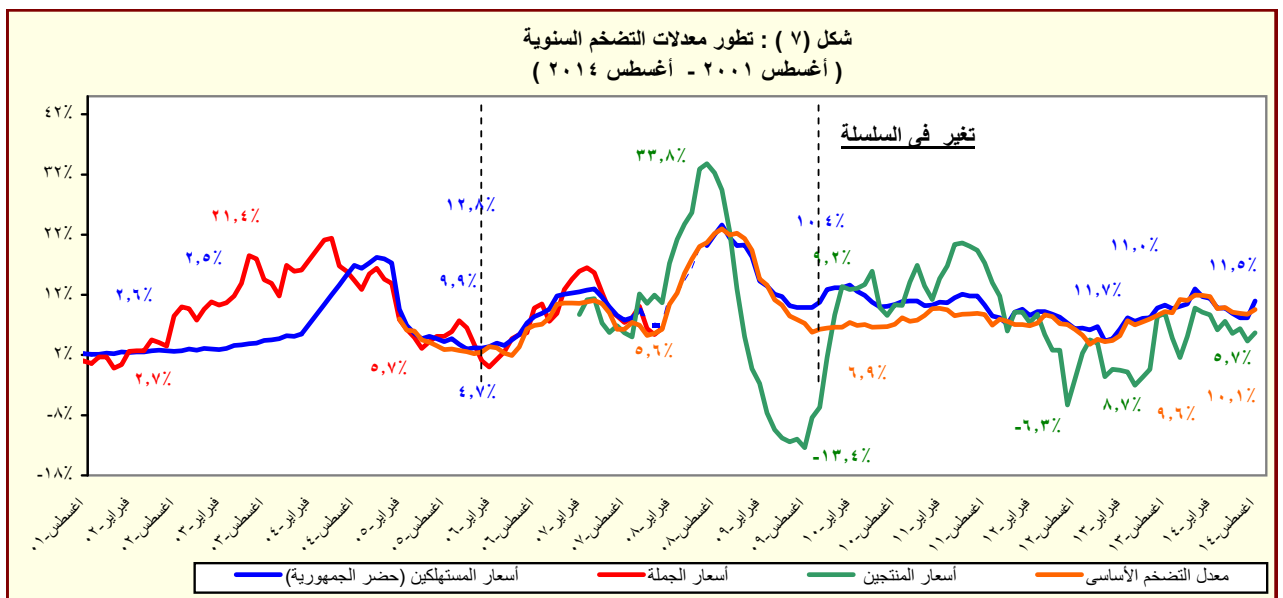

جدول (٥): معدل التضخم السنوي لأسعار المستهلكين^{١/}
(نسبة التغير)

بيان ربع سنوي ^{٢/}					بيان شهري ^{٣/}				
ايريل -يونيو ٢٠١٣					ايريل -يونيو ٢٠١٤				
اكتوبر -ديسمبر ٢٠١٣					اكتوبر -ديسمبر ٢٠١٤				
يناير -مارس ٢٠١٤					يناير -مارس ٢٠١٤				
ايريل -يونيو ٢٠١٤					ايريل -يونيو ٢٠١٤				
اغسطس-١٣					اغسطس-١٤				
مايو-١٤					مايو-١٤				
يونيو-١٤					يونيو-١٤				
يوليو-١٤					يوليو-١٤				
اغسطس-١٤					اغسطس-١٤				
معدل التضخم لأسعار المستهلكين					٨,٥	١٠,٣	١١,٧	٨,٧	٩,٧
الطعام والشراب					١٢,١	١٦,٦	١٧,٣	١٠,٢	١٢,٩
السجائر و الدخان					٨,٢	٥,٦	٨,٢	٧,٧	٨,٣
الملابس والأقمشة و أغطية القدم					٠,٩	٢,٣	٥,٢	٥,٨	١,٨
المسكن والمياه و الكهرباء و الوقود					٢,٣	١,٣	٣,٧	٥,٥	٥,٥
الأثاث و المعدات المنزلية و الصيانة					١١,٠	١١,٧	١٣,٣	٧,٣	٧,٢
الرعاية الصحية					١٢,٠	١٠,٧	٩,١	١٢,٥	١٠,٧
النقل والمواصلات					٦,٨	٦,٣	٧,٥	٢,٤	٢,٦
الاتصالات السلكية واللاسلكية					١,٦	١,٣	-٠,١	٠,٠٠	٠,٠
الثقافة والترفيه					١٤,٩	١٢,٩	١٧,٢	٧,٧	١١,٣
التعليم					٣,٧	٣,٧	٣,٧	١١,٤	١١,٤
المطاعم و الفنادق					٦,١	١١,٨	٢٢,٦	٢٠,٢	٢١,٠
خدمات متنوعة					٠,٥	٠,٤	٠,١	١,١	٠,٣

المصدر: الجهاز المركزي للتعبئة العامة والإحصاء.

١/ في حضر الجمهورية.

٢/ التغير في الرقم القياسي عن الفترة المقابلة في العام السابق. بدءاً من الفترة يوليو-سبتمبر ٢٠١٠ تعكس البيانات السلسلة الجديدة لأسعار المستهلكين والتي تستخدم شهر يناير ٢٠١٠ كشهر أساس، بالإضافة إلى استخدام أوزان جديدة للمجموعات السلعية الرئيسية مستخرجة في ضوء نتائج بحث الدخل والإنفاق والإستهلاك لعام ٢٠٠٨/٢٠٠٩.

٣/ التغير في الرقم القياسي عن الشهر المقابل في العام السابق . بدءاً من يناير ٢٠٠٩ تعكس البيانات السلسلة الجديدة لأسعار المستهلكين والتي تستخدم شهر يناير ٢٠١٠ كشهر أساس.

جدول (٦): معدل التضخم السنوى لأسعار المنتجين طبقاً للنشاط الإقتصادي^{١/}
(نسبة التغير)

	بيان ربع سنوي ^{٢/}					بيان شهري ^{٣/}				
	ابريل- يونيو ٢٠١٣	اكتوبر- ديسمبر ٢٠١٣	يناير- مارس ٢٠١٤	ابريل- يونيو ٢٠١٤	ابريل- يونيو ٢٠١٤	يوليو-١٣	ابريل-١٤	مايو-١٤	يونيو-١٤	يوليو-١٤
معدل التضخم لأسعار المنتجين ^{٤/}	١,٩	٧,٩	٧,٥	٥,٤	٨,٩	٥,٧	٤,٣	٦,٤	٤,٣	٥,٧
الزراعة وإستغلال الغابات وصيد الأسماك	١,٤	١٩,٨	١٨,٨	٨,٦	١٧,٠	٣,٤	٤,٠	١١,٠	١١,٠	١٧,٠
المحاصيل ومنتجات الصيد وأنشطة الخدمات ذات الصلة	١,٦	٢٠,٩	١٩,٩	--	١٨,٦	--	--	١١,٥	١١,٣	١٨,٦
صيد الاسماك وتربية الأحياء المائية	١,١-	٧,١	٦,١	--	١,٣-	--	--	٤,٦	٦,٣	١,٣-
التعدين وإستغلال المحاجر	٤,٣-	٠,٥-	٣,١-	٤,٨	٤,٧	٢,١-	٥,٦	٤,٦	٤,١	٤,٧
إستخراج البترول الخام والغاز الطبيعي	٤,٤-	٠,٦-	٢,٩-	--	٤,٧	--	--	٥,٠	٤,٤	٤,٧
التعدين وإستغلال المحاجر الأخرى	٣,٩	٤,٨	١٥,٥-	--	٤,٨	--	--	١٥,٨-	١٥,٨-	٤,٨
الصناعات التحويلية	٦,١	٦,٧	٥,٥	٢,٨	٦,٦	١٠,١	٢,٩	٢,٧	٢,٧	٦,٦
صناعة المنتجات الغذائية	٤,٢	٦,٨	٧,٧	--	٥,٢	--	--	٥,٨	٥,٨	٥,٢
صناعة المشروبات	٣,٢	١٨,٨	١٨,٨	--	١٨,٨	--	--	١٨,٨	١٨,٨	١٨,٨
صناعة منتجات التبغ	١,٥	٦,١	٨,١	--	٦,١	--	--	١٠,٣	١٠,٣	٦,١
صناعة الغزل و النسيج	٤,٥	٠,٩	٠,٩	--	٤,٦	--	--	١,٢	١,٢	٤,٦
صناعة الملابس الجاهزة	٠,٥	٧,٨	١٠,٢	--	٠,٥	--	--	٩,٦	٩,٦	٠,٥
صناعة الجلد ومنتجاته	٠,٠	٠,٠	٠,٠	--	٠,٠	--	--	٠,٠	٠,٠	٠,٠
صناعة الخشب ومنتجاته	١٨,٧	٢٩,٦	٣٣,٤	--	٢٦,٩	--	--	١٦,٩	١٨,٦	٢٦,٩
صناعة الورق ومنتجاته	٤,٦	٠,٢	١,٥	--	٠,١	--	--	١,٤	١,٤	٠,١
الطباعة وإستتساخ وسائط الإعلام المسجلة	٠,٠	٠,٠	٠,٠	--	٠,٠	--	--	٠,٠	٠,٠	٠,٠
صناعة فحم الكوك و المنتجات النفطية	٢,١	١,٠	٠,٩	--	٢,١	--	--	٠,٠	٠,٠	٢,١
صناعة المواد ومنتجات الكيماوية	١٠,٨	١,٠	١,٤	--	٤,٨	--	--	٠,١-	٠,١-	٤,٨
صناعة المستحضرات الصيدلانية والكيمائية والدوائية	٠,٨	٠,٨	٠,١-	--	٠,٨	--	--	٠,٥-	٠,٥-	٠,٨
ومنتجات النباتات الطبية	١٢,٩	١٣,٠	١٧,٢	--	٨,٩	--	--	١٤,٠	١٤,٠	٨,٩
صناعة منتجات المطاط واللدائن	١٢,٨	١٣,١	٩,١	--	١٣,٣	--	--	١٠,٧	٧,٨	١٣,٣
صناعة منتجات المعادن اللافلزية الأخرى	١٠,٢	١٥,٨	٥,١	--	١٤,٤	--	--	١,٨-	٠,٧-	١٤,٤
صناعة الفلزات القاعدية	٤١,٥	٣١,٦	٣١,٨	--	٣١,١	--	--	٩,٣-	٩,٣-	٣١,١
صناعة منتجات المعادن المشكلة عدا الماكينات و المعدات	١٢,٨-	٢,٧	٢,٧-	--	٠,٠	--	--	٥,٢-	٥,٢-	٠,٠
صناعة الحاسبات ومنتجات الإلكترونيات والبصريه ومكوناتها وصناعة الأجهزة الطبية	٥,٤	٥,٦	٥,٢	--	٥,٩	--	--	٢,٥	٢,٥	٥,٩
صناعة الأجهزة الكهربائية	٥,٧	١٠,٠	١١,١	--	٥,٧	--	--	٥,٨	٥,٨	٥,٧
صناعة الآلات والمعدات الغير مصنفة فى موضع آخر	٠,٧	٠,٠	٠,٠	--	٠,٠	--	--	٠,٠	٠,٠	٠,٠
صناعة المركبات ذات المحركات	٠,٠	٠,٠	٠,٠	--	٠,٠	--	--	٠,٠	٠,٠	٠,٠
صناعة معدات النقل الأخرى	٠,٣	٠,٣	٠,٣	--	٠,٣	--	--	٠,٢	٠,٢	٠,٣
صناعة الأثاث ومنتجات الخشبية	١,٢	١٥,١-	١٤,٧-	--	٤,٥-	--	--	٥,٦-	٢,٢-	٤,٥-
صناعات تحويلية اخرى	١٠,٦	٢,٣	٠,٠	٢٥,٥	٣,١	٦١,٨	٣٨,٣	٣٨,٢	٠,٠	٣,١
إمدادات الكهرباء والغاز والبخار وإمدادات التكييف	٠,٠	١٢,١	١٢,١	١٢,١	٠,٠	١٢,١	١٢,١	١٢,١	١٢,١	٠,٠
أنشطة الإمداد المائى وشبكات الصرف الصحى وإدارة معالجة النفايات	٠,٠	٢٨,٢	٢٨,٢	--	٠,٠	--	--	٢٨,٢	٢٨,٢	٠,٠
تجميع وتنقية وتوزيع الميام	٠,٠	٠,٠	٠,٠	--	٠,٠	--	--	٠,٠	٠,٠	٠,٠
جمع ومعالجة وتدوير المخلفات والنفايات	٠,٠	٥,٥	٥,٥	٥,٥	٠,٠	٦,٩	٥,٦	٥,٥	٥,٥	٠,٠
النقل والتخزين	٠,٠	٠,٧	٠,٧	--	٠,٠	--	--	٠,٧	٠,٧	٠,٠
النقل البرى	٠,٠	٠,٠	٠,٠	--	٠,٠	--	--	٠,٠	٠,٠	٠,٠
النقل عبر الماء	٠,٠	٦,٣	٦,٣	--	٠,٠	--	--	٦,٣	٦,٣	٠,٠
النقل الجوى	٠,٠	٠,٠	٠,٠	--	٠,٠	--	--	٠,٠	٠,٠	٠,٠
البريد وأنشطة الخدمات البريدية	٦,٠	٢٠,٢-	٠,٩	٦,٤-	١,٩-	٢,٣	٦,٤-	٦,٤-	٦,٤-	١,٩-
أنشطة خدمات الغذاء والإقامة	٢,٠	٣٢,٧-	١,٠-	--	٨,١-	--	--	١٣,٢-	١٣,٢-	٨,١-
أنشطة الإقامة	١٢,٥	٩,٢	٣,٨	--	٨,٨	--	--	٣,٨	٣,٨	٨,٨
أنشطة خدمات الغذاء والمشروبات	٠,٠	٠,٠	٠,٠	٠,٠	٠,٠	٠,٠	٠,٠	٠,٠	٠,٠	٠,٠
أنشطة المعلومات والاتصالات										

المصدر: الجهاز المركزى للتعبئة العامة والإحصاء.

١ / قام الجهاز المركزى للتعبئة العامة والإحصاء بإصدار رقم قياسى لأسعار المنتجين بدءاً من سبتمبر ٢٠٠٧ ، وذلك باستخدام أسعار السلع والخدمات للسنة المالية (٢٠٠٤-٢٠٠٥) كفترة أساس لسلسلة الأرقام القياسية، كما تم إستخراج الأوزان باستخدام متوسط عامى (٢٠٠٢-٢٠٠٣ ، ٢٠٠٣-٢٠٠٤) للقيم الإجمالية للإنتاج الصناعى والزراعى والخدمى.

٢/ التغير فى الرقم القياسى عن الفترة المقابلة فى العام السابق.

٣/ التغير فى الرقم القياسى عن الشهر المقابل فى العام السابق .

٤ / البيانات التفصيلية الصادرة عن الجهاز المركزى للتعبئة العامة والاحصاء والتي تخص شهرى يونيو ويوليو ٢٠١٤ غير متاحة حتى تاريخه.

جدول (٧): معدل التضخم السنوى لأسعار المنتجين طبقاً للإستخدام النهائي^١

بيان ربع سنوي ^{١/٢}					بيان شهري ^{١/٣}				
ابريل- يونيو ٢٠١٣	اكتوبر- ديسمبر ٢٠١٣	يناير- مارس ٢٠١٤	ابريل- يونيو ٢٠١٤		يوليو-١٤	يونيو-١٤	مايو-١٤	ابريل-١٤	يوليو-١٣
١,٩	٧,٩	٧,٥	٥,٤	معدل التضخم لأسعار المنتجين ^{٤/}	٨,٩	٤,٣	٦,٤	٥,٦	٥,٧
٢,١	١,٠	٠,٩	--	مواد الوقود	٢,١	--	٠,٠	٠,٠	--
-٢,٤	١,٨	-١,٧	--	المواد الخام	٥,٩	--	٤,٧	٣,٩	--
٩,٦	٩,١	٥,٦	--	السلع الوسيطة	٩,١	--	١,١	١,١	--
١,٢	١٧,٤	١٨,٠	--	السلع الإستهلاكية غير المعمرة	١٤,٩	--	١١,٣	١١,٤	--
٥,١	٤,٥	٢,٩	--	السلع الإستهلاكية المعمرة	٨,٦	--	-٠,١	-٠,١	--
١,٥	٢,٢	١,٧	--	السلع الإستثمارية	١,٤	--	٠,٩	٠,٩	--

جدول (٨): معدل التضخم السنوى لأسعار المنتجين طبقاً لدرجة التصنيع^١

بيان ربع سنوي ^{١/٢}					بيان شهري ^{١/٣}				
ابريل- يونيو ٢٠١٣	اكتوبر- ديسمبر ٢٠١٣	يناير- مارس ٢٠١٤	ابريل- يونيو ٢٠١٤		يوليو-١٣	ابريل-١٤	مايو-١٤	يونيو-١٤	يوليو-١٤
١,٩	٧,٩	٧,٥	٥,٤	معدل التضخم لأسعار المنتجين ^{٤/}	٨,٩	٥,٦	٦,٤	٤,٣	٥,٧
١,٤	-٠,٣	-٢,٤	--	مواد الوقود	١٧,٠	٣,٩	٤,٤	--	--
١,٦	٢,٧	٢,٧	--	القطن	١٨,٦	٢,٧	٢,٧	--	--
-١,١	١٩,٨	١٨,٦	--	المواد الخام	-١,٣	١٠,٨	١٠,٨	--	--
-٤,٣	٤,٩	٥,٤	--	السلع النصف مصنعة	٤,٧	٤,٥	٤,٤	--	--
-٤,٤	٨,٣	٦,٠	--	السلع تامة الصنع	٤,٧	٢,٤	٢,٤	--	--

المصدر: الجهاز المركزى للتعبئة العامة والإحصاء.

١/ قام الجهاز المركزى للتعبئة العامة والإحصاء بإصدار رقم قياسى لأسعار المنتجين بدءاً من سبتمبر ٢٠٠٧ ، وذلك باستخدام أسعار السلع والخدمات للسنة المالية (٢٠٠٤-٢٠٠٥) كفترة أساس لسلسلة الأرقام القياسية، كما تم إستخراج الأوزان باستخدام متوسط عامى (٢٠٠٢-٢٠٠٣ ، ٢٠٠٣-٢٠٠٤) للقيم الإجمالية للإنتاج الصناعى والزراعى والخدمى.

٢/ التغير فى الرقم القياسى عن الفترة المقابلة فى العام السابق.

٣/ التغير فى الرقم القياسى عن الشهر المقابل فى العام السابق .

٤/ البيانات التفصيلية الصادرة عن الجهاز المركزى للتعبئة العامة والإحصاء والتي تخص شهرى يونيو ويوليو ٢٠١٤ غير متاحة حتى تاريخه.

جدول (٩): تطور أسعار الصرف

السوق العالمي		السوق المحلي		متوسط سنوي ^{١٢}	
(دولار أمريكي / وحدة من العملة)		(جنيه مصري / وحدة من العملة) ^{١١}			
يورو	جنيه إسترليني	دولار أمريكي	جنيه إسترليني		
١,٦٣٦	١,١٣٢	٦,٦٥٤	٩,٥٩٥	٥,٨٦١	٢٠٠٣
١,٨٣٣	١,٢٤٤	٧,٧٠١	١١,٣٤٨	٦,١٩٤	٢٠٠٤
١,٨٢١	١,٢٤٦	٧,٢٢٦	١٠,٥٦٩	٥,٧٧٩	٢٠٠٥
١,٨٤٣	١,٢٥٦	٧,٢٥٥	١٠,٦٤٨	٥,٧٣٣	٢٠٠٦
٢,٠٠٢	١,٣٧٠	٧,٨٣٦	١١,٤٤٨	٥,٦٣٦	٢٠٠٧
١,٨٥٥	١,٤٧١	٨,٠٧٨	١٠,١٨٦	٥,٤٣١	٢٠٠٨
١,٥٦٥	١,٣٩٤	٧,٨٠٤	٨,٧٦٤	٥,٥٤٢	٢٠٠٩
١,٥٤٦	١,٣٢٩	٧,٥٤١	٨,٧٨٣	٥,٦٢٢	٢٠١٠
١,٦٠٤	١,٣٩٣	٨,٢٧٧	٩,٥٣٥	٥,٩٣٣	٢٠١١
١,٥٨٥	١,٢٨٦	٧,٨٠١	٩,٦١٤	٦,٠٥٦	٢٠١٢
١,٥٦٤	١,٣٢٨	٩,١٢٦	١٠,٧٤٩	٦,٨٦٩	٢٠١٣
متوسط شهري					
١,٥١٨	١,٣٠٨	٩,١٦٤	١٠,٦٣٨	٧,٠٠٧	يوليو-١٣
١,٥٤٩	١,٣٣٢	٩,٣٠٨	١٠,٨٢١	٦,٩٨٧	أغسطس-١٣
١,٥٨٤	١,٣٣٥	٩,٢١٧	١٠,٩٣٩	٦,٩٠٥	سبتمبر-١٣
١,٦٠٩	١,٣٦٤	٩,٣٩٧	١١,٠٩١	٦,٨٨٦	أكتوبر-١٣
١,٦٠٩	١,٣٥٠	٩,٢٩٨	١١,٠٨٥	٦,٨٨٤	نوفمبر-١٣
١,٦٣٧	١,٣٧٠	٩,٤٤٦	١١,٢٩٢	٦,٨٩٩	ديسمبر-١٣
١,٦٤٧	١,٣٦٣	٩,٤٩١	١١,٤٦٦	٦,٩٥٦	يناير-١٤
١,٦٥٥	١,٣٦٥	٩,٤٩٩	١١,٥١٩	٦,٩٥٦	فبراير-١٤
١,٦٦٣	١,٣٨٣	٩,٦٢٤	١١,٥٧٧	٦,٩٥٧	مارس-١٤
١,٦٧٣	١,٣٨١	٩,٦٤٣	١١,٦٨٥	٦,٩٧٨	أبريل-١٤
١,٦٨٥	١,٣٧٤	٩,٧٣٠	١١,٩٢٧	٧,٠٨١	مايو-١٤
١,٦٩٠	١,٣٦٠	٩,٧٢٤	١٢,٠٨٦	٧,١٤٣	يونيو-١٤
١,٧٠٨	١,٣٥٥	٩,٦٨٩	١٢,٢١٦	٧,١٤٥	يوليو-١٤
١,٦٧١	١,٣٣٣	٩,٥٣٢	١١,٩٥١	٧,١٥١	أغسطس-١٤

المصدر : البنك المركزى المصرى ، رويترز، Oanda (www.oanda.com).

١/ متوسط أسعار البيع والشراء. (نقطة المنتصف)

٢/ متوسط ميلادى.

شكل (٨) : تطور سعر صرف الجنية المصرى مقابل الدولار الأمريكى

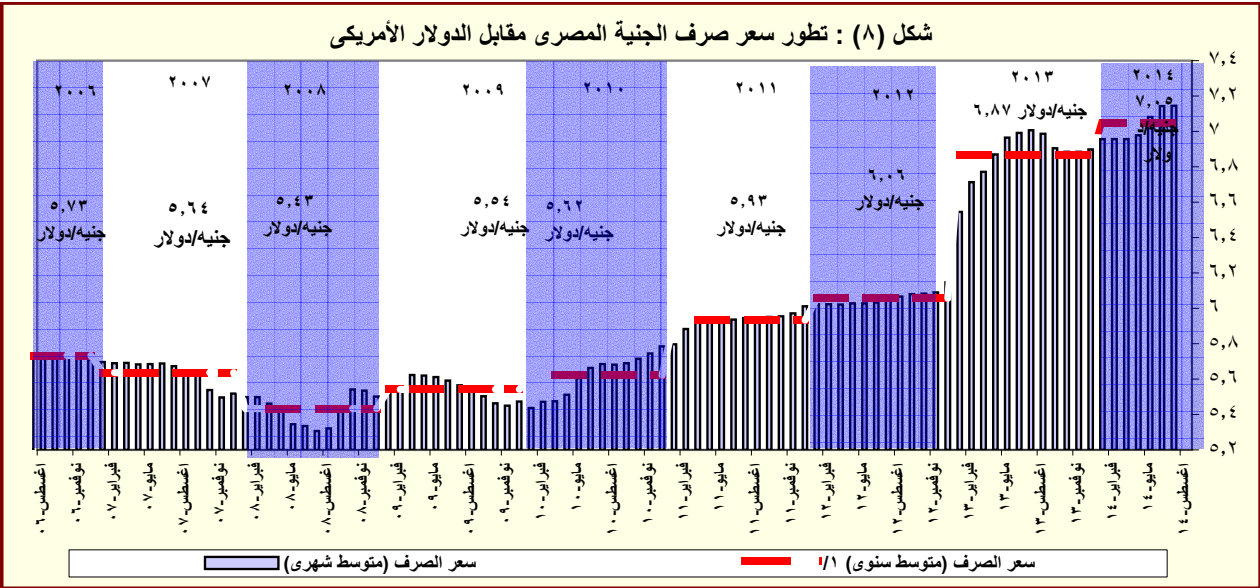

المصدر : البنك المركزى المصرى و رويترز.

١/ متوسط ميلادى.

القسم الرابع

مؤشرات المالية العامة

ملخص المعاملات المالية للحكومة-----	٢٥	جدول (١٠)
ملخص المعاملات الرئيسية للموازنة العامة : القطاع الحكومي -----	٢٦-٢٧	جدول (١١)
هيكل الإيرادات العامة (الإيرادات الضريبية)-----	٢٨	جدول (١٢ -أ)
هيكل الإيرادات العامة (الإيرادات غير الضريبية)-----	٢٩	جدول (١٢ -ب)
توزيع المتحصلات الجمركية بحسب التصنيف الوظيفي للواردات -----	٣٠	جدول (١٣)
هيكل المصروفات العامة-----	٣١-٣٢	جدول (١٤)

جدول (١٠) : ملخص المعاملات المالية للحكومة

(مليون جنيه)

٢٠١٥/٢٠١٤	# ٢٠١٤/٢٠١٣	٢٠١٣/٢٠١٢		٢٠١٢/٢٠١١		٢٠١١/٢٠١٠		٢٠١٠/٢٠٠٩		
		فعلى		فعلى		فعلى		فعلى		
قطاع الموازنة ١/	قطاع الموازنة ٢/	قطاع الموازنة ١/ الحكومة العامة ٢/	قطاع الموازنة ٢/ الحكومة العامة ١/	قطاع الموازنة ١/ الحكومة العامة ٢/	قطاع الموازنة ١/ الحكومة العامة ١/	قطاع الموازنة ١/ الحكومة العامة ٢/	قطاع الموازنة ١/ الحكومة العامة ١/	قطاع الموازنة ١/ الحكومة العامة ٢/	قطاع الموازنة ١/ الحكومة العامة ٢/	
٥٤٨,٦٣٢	٥٦٩,١٢٦	٤٠٣,٦٣٧	٣٥٠,٣٢٢	٣٤٨,٨٦٤	٣٠٣,٦٢٢	٣٠٢,٠١٠	٢٦٥,٢٨٦	٣٠٣,٣٧٤	٢٦٨,١١٤	إجمالي الإيرادات
٣٦٤,٢٩٠	٣٥٨,٧٢٩	٢٥١,٤١٩	٢٥١,٤١٩	٢٠٧,٤٠٩	٢٠٧,٤١٠	١٩٢,٠٧٣	١٩٢,٠٧٢	١٧٠,٤٩٥	١٧٠,٤٩٤	الإيرادات الضريبية
٢٣,٤٩٢	٦٥,٩٨٥	٥,٢٠٨	٥,٢٠٨	١٠,١٠٤	١٠,١٠٤	٢,٢٨٧	٢,٢٨٧	٤,٣٣٢	٤,٣٣٣	المنح
١٦٠,٨٥٠	١٤٤,٤١٣	١٤٧,٣١٠	٩٣,٩٩٦	١٣١,٣٥١	٨٦,١٠٨	١٠٧,٦٥٠	٧٠,٩٢٧	١٢٨,٥٤٧	٩٣,٢٨٨	إيرادات أخرى
٧٨٩,٤٣١	٧٤٢,١٣٢	٦٤٤,٠٨٠	٥٨٨,١٨٨	٥١٦,٤٢٢	٤٧٠,٩٩٢	٤٤٠,٤١١	٤٠١,٨٦٦	٣٩٦,٦٩٣	٣٦٥,٩٨٧	إجمالي المصروفات
٢٠٧,٢٤٣	١٨٣,٧٩٩	١٤٥,٠٦٤	١٤٢,٩٥٦	١٢٤,٤٥٧	١٢٢,٨١٨	٩٧,٥٦٠	٩٦,٢٧١	٨٦,٣٧٧	٨٥,٣٦٩	الأجور و تعويضات العاملين
٣٣,٠٧٠	٣٠,١٨٩	٢٧,١٥٥	٢٦,٦٥٢	٢٧,٠٧٩	٢٦,٨٢٦	٢٦,٦٤٥	٢٦,١٤٨	٢٨,٢٤٦	٢٨,٠٥٩	شراء السلع والخدمات
١٩٩,٠١١	١٨٢,٠٤٦	١٣٥,٣٣١	١٤٦,٩٩٥	٩٣,٤٠١	١٠٤,٤٤١	٧٦,٣٦٢	٨٥,٠٧٧	٦٢,١٩٩	٧٢,٣٣٣	الفوائد
٢٣٣,٨٥٣	٢١٢,٣٦٩	٢٦١,٧٦٠	١٩٧,٠٩٣	٢٠٤,٤٥٤	١٥٠,١٩٣	١٦٨,٢٦٥	١٢٣,١٢٥	١٤٢,٣٦٠	١٠٢,٩٧٤	الدعم والمنح والمزايا الإجتماعية
٤٩,٠٦٥	٣٨,٢٨٠	٣٥,١٤٠	٣٤,٩٧٥	٣١,٠٧٢	٣٠,٧٩٦	٣١,٥٥٣	٣١,٣٦٤	٢٩,٠٤٧	٢٨,٩٠١	المصروفات الأخرى
٦٧,١٨٩	٩٥,٤٤٨	٣٩,٦٢٩	٣٩,٥١٦	٣٥,٩٥٩	٣٥,٩١٨	٤٠,٠٢٦	٣٩,٨٨١	٤٨,٤٦٤	٤٨,٣٥٠	شراء أصول غير مالية (الاستثمارات)
٢٤٠,٧٩٩	١٧٣,٠٠٦	٢٤٠,٤٤٣	٢٣٧,٨٦٥	١٦٧,٥٥٨	١٦٧,٣٧٠	١٣٨,٤٠١	١٣٦,٥٨٠	٩٣,٣١٩	٩٧,٨٧٢	العجز النقدي ٤/
-٨٢٧	١٢,٦٨٩	٦,٤١٠	١,٨٥٤	-١,٨٦٦	-٦٦٥	-٤,٢٦٣	-٢,١٢٠	٥,٤٧٧	١٦٦	صافي حيازة الأصول المالية
٢٣٩,٩٧٢	١٨٥,٦٩٥	٢٤٦,٨٥٣	٢٣٩,٧١٩	١٦٥,٦٩٢	١٦٦,٧٠٥	١٣٤,١٣٨	١٣٤,٤٦٠	٩٨,٧٩٦	٩٨,٠٣٨	العجز الكلى

ملاحظات

١٠,٠	٩,١	١٤,١	١٣,٧	١٠,٥	١٠,٦	٩,٨	٩,٨	٨,٢	٨,١	العجز الكلى / الناتج المحلى (%) ١/٥
١,٧	٠,٢	٦,٤	٥,٣	٤,٦	٤,٠	٤,٢	٣,٦	٣,٠	٢,١	العجز الأولى / الناتج المحلى (%) ١/٥
٢٢,٨	٢٨,٠	٢٣,٠	٢٠,٠	٢٢,١	١٩,٣	٢٢,٠	١٩,٣	٢٥,١	٢٢,٢	إجمالى الإيرادات / الناتج المحلى (%) ١/٥
٣٢,٨	٣٦,٥	٣٦,٧	٣٣,٥	٣٢,٨	٢٩,٩	٣٢,١	٢٩,٣	٣٢,٩	٣٠,٣	إجمالى المصروفات / الناتج المحلى (%) ١/٥

المصدر: وزارة المالية

تعكس بيانات الموازنة المعدلة والتي تشمل قيمة الإعتمادات الإضافية بمبلغ ٢٩,٧ مليار جنيه للحزمة الأولى، ومبلغ ٣٣,٩ مليار جنيه للحزمة الثانية بموجب القرارين الجمهوريين رقم ١٠٥ لعام ٢٠١٣، ورقم ١٧ لعام ٢٠١٤، على التوالى.

١/ تعكس بيانات الموازنة بموجب القرار الجمهوري رقم ٦٥ لعام ٢٠١٤.

٢/ يشمل قطاع موازنة الجهاز الإدارى و المحليات، والهيئات الخدمية العامة.

٣/ تشمل المعاملات المالية لكل من أجهزة الموازنة العامة، وبنك الإستثمار القومى، وصناديق التأمين والمعاشات ، ومع مراعاة إستبعاد كافة المعاملات البيئية للجهات الثلاث لمنع إزدواجية الحساب.

٤/ العجز الكلى مطروح منه صافى حيازة الأصول المالية.

٥/ قامت وزارة التخطيط بتقدير قيمة الناتج المحلى الإجمالى لعام ٢٠١٤/٢٠١٣ بنحو ١٩٩٧,٦ مليار جنيه ، مقارنة بناتج محلى إجمالى قدره ١٧٥٣,٣ مليار جنيه لعام ٢٠١٣/٢٠١٢.

جدول (١١) القطاع الحكومي : ملخص المعاملات الرئيسية للموازنة العامة ^{١/ ٢}

(مليون جنيه)

فعلیات								٢٠١٥/٢٠١٤	
٢٠١٥/٢٠١٤	٢٠١٤/٢٠١٣	#٢٠١٣/٢٠١٤	٢٠١٣/٢٠١٢	٢٠١٢/٢٠١١	٢٠١١/٢٠١٠	٢٠١٠/٢٠٠٩	٢٠٠٩/٢٠٠٨	موازنة	
يوليو-أغسطس	يوليو-أغسطس	موازنة							
٣٤,٤٣٩	٣٤,١٨٦	٥٦٩,١٢٦	٣٥٠,٣٢٢	٣٠٣,٦٢٢	٢٦٥,٢٨٦	٢٦٨,١١٤	٢٨٢,٥٠٥	٥٤٨,٦٣٢	إجمالي الإيرادات
٢٧,٩٢٧	٢٣,٤٣٣	٣٥٨,٧٢٩	٢٥١,١١٩	٢٠٧,٤١٠	١٩٢,٠٧٢	١٧٠,٤٩٤	١٦٣,٢٢٢	٣٦٤,٢٩٠	الإيرادات الضريبية
٧,٨٢٣	٥,٥٩٥	١٥٨,٩٥١	١١٧,٧٦٢	٩١,٢٤٥	٨٩,٥٩٣	٧٦,٦١٨	٨٠,٢٥٥	١٦٩,٦٦٥	الضريبة على الدخل
٢,٩٤٧	٣,٣١٨	٢٤,٠٩٢	١٦,٤٥٣	١٣,٠٨٩	٩,٤٥٢	٨,٧٧٠	٢,٧٦٣	٢٦,١٥٩	الضرائب على الممتلكات
١٤,٢٧٥	١٢,٣٠٥	١٤٥,١٨٤	٩٢,٩٢٤	٨٤,٥٩٤	٧٦,٠٦٨	٦٧,٠٩٥	٦٢,٦٥٠	١٣٧,١٦٣	الضرائب على السلع والخدمات
٢,٨٨٣	١,٩٧٥	٢١,٥٤٦	١٦,٧٧١	١٤,٧٨٨	١٣,٨٥٨	١٤,٧٠٢	١٤,٠٩١	٢٠,٦٩٤	الضرائب على التجارة الدولية (الجمارك)
٠	٢٤٠	٨,٩٥٦	٧,٢٠٨	٣,٦٩٤	٣,١٠٢	٣,٣٠٩	٣,٤٦٤	١٠,٦٠٨	ضرائب أخرى
٦,٥١١	١٠,٧٥٣	٢١٠,٣٩٨	٩٩,٢٠٣	٩٦,٢١٢	٧٣,٢١٤	٩٧,٦٢١	١١٩,٢٨٣	١٨٤,٣٤٢	الإيرادات غير الضريبية
٤	٦,٩٨٢	٦٥,٩٨٥	٥,٢٠٨	١٠,١٠٤	٢,٢٨٧	٤,٣٣٣	٧,٩٨٤	٢٣,٤٩٢	المنح
٣	٦,٩٨٠	٦٥,١٧٣	٤,٨٢٠	٩,٣٣٩	٩٢٤	٣,٤٩٧	٧,٥٣٥	٢٢,٨٥٤	من حكومات أجنبية
٠.٣	٠.٠	٢٥٧	١١٢	٩٥	٣٩٢	٣٣٢	١٤٨	٣٦٦	من منظمات دولية
١	٢	٥٥٥	٢٧٥	٦٧٠	٩٧١	٥٠٣	٣٠١	٢٧٢	من جهات حكومية
٦,٥٠٧	٣,٧٧١	١٤٤,٤١٣	٩٣,٩٩٦	٨٦,١٠٨	٧٠,٩٢٧	٩٣,٢٨٨	١١١,٢٩٩	١٦٠,٨٥٠	إيرادات أخرى
٣,٨٥٣	١,٨٨٩	٩٤,٨٠٤	٥٦,٤٩٤	٥٥,٩٧٩	٤١,١٨٨	٥٤,٥٧١	٥٣,٣٩٥	١١٦,٧٧٨	عوائد الملكية
١,٧٠٢	١,٢٨٨	٢٠,٩٧٤	٢٢,٧٣٣	١٧,٨١٩	١٧,٤٠٥	١٧,٢١٢	١٦,٢١٦	٢١,٨٣١	حصيلة بيع السلع والخدمات
٦٤	٢٦	٦٧٩	٤٧٩	٥١٩	٦٤٠	٤٢١	٥٦٦	٦٧٣	تعويضات وغرامات
٢٠	٢١	٤٧	٦١٢	٦٧٣	٩١٦	٦٨٤	٥١٤	٥٥٦	تحويلات اختيارية
٨٦٩	٥٤٨	٢٧,٩٠٩	١٣,٦٧٧	١١,١١٨	١٠,٧٧٩	٢٠,٤٠٠	٤٠,٦٠٨	٢١,٠١١	أخرى
٨٩,٨٠٧	٧٣,٨٨٣	٧٤٢,١٣٢	٥٨٨,١٨٨	٤٧٠,٩٩٢	٤٠١,٨٦٦	٣٦٥,٩٨٧	٣٥١,٥٠٠	٧٨٩,٤٣١	إجمالي المصروفات
٣٢,٨٠٢	٢٧,٧٢٨	١٨٣,٧٩٩	١٤٢,٩٥٦	١٢٢,٨١٨	٩٦,٢٧١	٨٥,٣٦٩	٧٦,١٤٧	٢٠٧,٢٤٣	الأجور و تعويضات العاملين
١,٨١٤	١,٧٦٨	٣٠,١٨٩	٢٦,٦٥٢	٢٦,٨٢٦	٢٦,١٤٨	٢٨,٠٥٩	٢٥,٠٧٢	٣٣,٠٧٠	شراء السلع والخدمات
٣٠,٢٧٧	٢٦,٧٧٧	١٨٢,٠٤٦	١٤٦,٩٩٥	١٠٤,٤٤١	٨٥,٠٧٧	٧٢,٣٣٣	٥٢,٨١٠	١٩٩,٠١١	الفوائد
١٥,٧١٢	١٠,٧٩٣	٢١٢,٣٦٩	١٩٧,٠٩٣	١٥٠,١٩٣	١٢٣,١٢٥	١٠٢,٩٧٤	١٢٧,٠٣٣	٢٣٣,٨٥٣	الدعم والمنح والمزايا الإجتماعية
٧,١٧٦	٥,٣٣٦	٣٨,٢٨٠	٣٤,٩٧٥	٣٠,٧٩٦	٣١,٣٦٤	٢٨,٩٠١	٢٧,٠٠٧	٤٩,٠٦٥	المصروفات الأخرى
٢,٠٢٦	١,٤٨٠	٩٥,٤٤٨	٣٩,٥١٦	٣٥,٩١٨	٣٩,٨٨١	٤٨,٣٥٠	٤٣,٤٣٠	٦٧,١٨٩	شراء أصول غير مالية (الاستثمارات)
٥٥,٣٦٩	٣٩,٦٩٧	١٧٣,٠٠٦	٢٣٧,٨٦٥	١٦٧,٣٧٠	١٣٦,٥٨٠	٩٧,٨٧٢	٦٨,٩٩٥	٢٤٠,٧٩٩	العجز النقدي ^{١/}
٦٥٥	٣٤١	١٢,٦٨٩	١,٨٥٤	٦٦٥-	٢,١٢٠-	١٦٦	٢,٨٣١	٨٢٧-	صافي حيازة الأصول المالية
٥٦,٠٢٣	٤٠,٠٣٨	١٨٥,٦٩٥	٢٣٩,٧١٩	١٦٦,٧٠٥	١٣٤,٤٦٠	٩٨,٠٣٨	٧١,٨٢٦	٢٣٩,٩٧٢	العجز الكلي
ملاحظات									
٢.٣	٢.٠	٩.١	١٣.٧	١٠.٦	٩.٨	٨.١	٦.٩	١٠.٠	العجز الكلي/ الناتج المحلي الإجمالي (%) ^{١/٥}
١.١	٠.٧	٠.٢	٥.٣	٤.٠	٣.٦	٢.١	١.٨	١.٧	العجز الأولي/ الناتج المحلي الإجمالي (%) ^{١/٥}
١.٤	١.٧	٢٨.٠	٢٠.٠	١٩.٣	١٩.٣	٢٢.٢	٢٧.١	٢٢.٨	الإيرادات/ الناتج المحلي الإجمالي (%) ^{١/٥}
٣.٧	٣.٧	٣٦.٥	٣٣.٥	٢٩.٩	٢٩.٣	٣٠.٣	٣٣.٧	٣٢.٨	المصروفات/ الناتج المحلي الإجمالي (%) ^{١/٥}

المصدر: وزارة المالية.

بيان معدل جدير بالذكر أن البيانات التقديرية الأولية لأداء الموازنة العامة للدولة في العام المالي ٢٠١٣/٢٠١٤ لا تزال في طور الإعداد وسوف يتم نشرها عند الانتهاء منها.

١/ يشمل قطاع موازنة الجهاز الإدارى والمحليات، والهيئات الخدمية العامة.

٢/ تم إعادة تبويب فحليات الموازنة العامة لتتفق مع معايير صندوق النقد الدولي والمعروفة بـ ٢٠٠١ GFS (على أساس نقدي).

٣/ تعكس بيانات الموازنة بموجب القرار الجمهوري رقم ٦٥ لعام ٢٠١٤.

٤/ العجز الكلي مطروح منه صافي حيازة الأصول المالية.

٥/ قامت وزارة التخطيط بتقدير قيمة الناتج المحلي الإجمالي لعام ٢٠١٣/٢٠١٤ بنحو ١٩٩٧.٦ مليار جنيه ، مقارنة بناتج محلي إجمالي قدره ١٧٥٣.٣ مليار جنيه لعام ٢٠١٢/٢٠١٣.

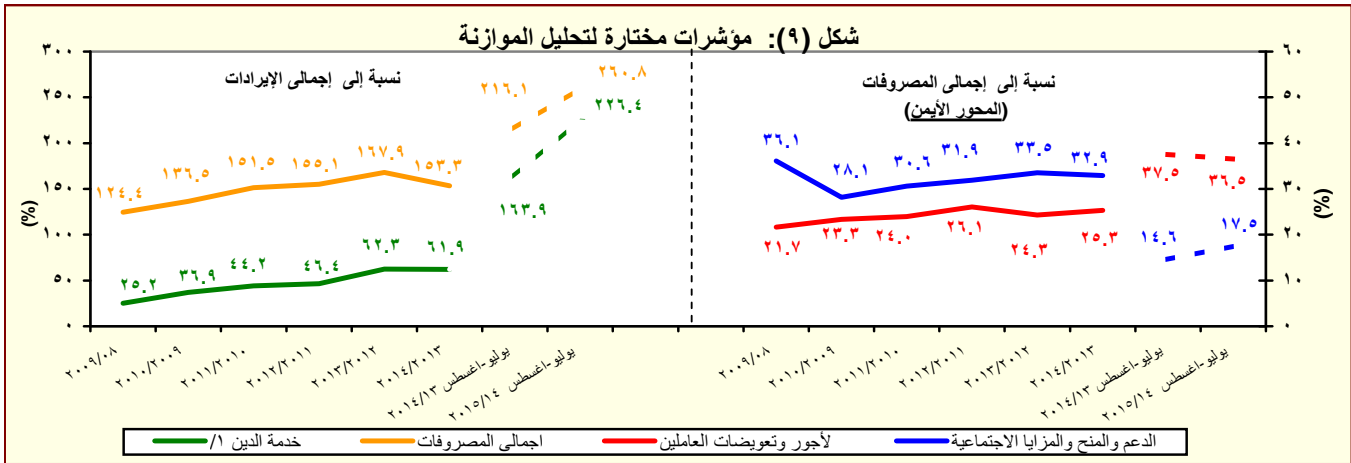

المصدر: وزارة المالية.

١/ تشمل الفوائد والأقساط المدفوعة (بدون متأخرات).

جدول (١١) القطاع الحكومي : ملخص المعاملات الرئيسية للموازنة العامة ^{١/} (تابع)

(مليون جنيه)

يوليو - مارس	فقطيات						
	٢٠١٣/٢٠١٣	٢٠١٣/٢٠١٢	٢٠١٢/٢٠١١	٢٠١١/٢٠١٠	٢٠١٠/٢٠٠٩	٢٠٠٩/٢٠٠٨	٢٠٠٨/٢٠٠٧
العجز الكلى	١٤٤,٩٥٩	٢٣٩,٧١٩	١٦٦,٧٠٥	١٣٤,٤٦٠	٩٨,٠٣٨	٧١,٨٢٦	٦١,١٢٢
مصادر التمويل	١٤٤,٩٥٩	٢٣٩,٧١٩	١٦٦,٧٠٥	١٣٤,٤٦٠	٩٨,٠٣٨	٧١,٨٢٦	٦١,١٢٢
صافي حصيلة الخصخصة	٢٩٠-	١٢	٠	٢٢	٤٢٥	١٨٣	٦٧٣
التمويل المحلى	١٨٤,٠٢١	٢٧٠,٦٢٤	١٨٢,٢١٨	١٤٤,٢٩٥	١٠١,٤٩٢	٨٣,٦٢٧	٥٢٧
تمويل غير مصرفى	٢٦,٣٦٦	٤٩,٢٨٦	٣٥,٨٤٤	٣٤,٧١٢	٦١,٢٢٩	١٥,١٩١-	٣,٧١٤
تمويل مصرفى	١٥٧,٦٥٥	٢٢١,٣٣٨	١٤٦,٣٧٤	١٠٩,٥٨٣	٤٠,٢٦٣	٩٨,٨١٨	٣,١٨٧-
الإقتراض الخارجى	٢,٧٧٩	٢٠,٢٧٠	٩,٠٦٢-	٥,٠٢٢	٢,٤٥٨	١١,٨١٢-	١١,٤٣٩
المستخدم من الحساب المجمد فى اهلاك جزء من سندات البنك المركزى	-	-	-	-	-	-	٣٨,٩٧٠
حسابات أخرى مستحقة الدفع	-	-	-	-	-	٤-	٥٦-
أخرى	١٩,٠٥٢-	١٣,١٤٧-	٤٤٣-	٣,٥٥٣	٣٤٧	٦٠٢-	١٤,٧٩١
فروق إعادة التقييم	٤٩٣-	١١,٣٥٧	١,٥٣٣	٣,٩٢٢	١,٣٢٨	٣,٣٦٦	٤,٢٧٦-
الفرق بين القيمة الحالية والاسمية لأذون الخزانة	٢,٦٠٠-	٦,٧٩١-	١١,٣٧٦-	٧,٤١٩-	٢٢٧-	١٠,٩١٥-	١,١٤٩-
غير موزع	١٩,٤٠٧-	٤٢,٦٠٦-	٣,٨٣٥	١٤,٩٣٥-	٧,٧٨٥-	٢,٠١٧-	٢٠٣

المصدر: وزارة المالية

١/ تم إعداد البيانات لتتفق مع معايير صندوق النقد الدولي والمعروفة بـ GFS ٢٠٠١ (على أساس نقدي).

٢/ يتضمن الدين الخارجى الحكومى المعاد تبويبه فى ضوء المفاوضات بين وزارة المالية والبنك المركزى والتي أسفرت عن إعادة تبويب الديون المعاد إقراضها ضمن الدين الخارجى للحكومة المركزية ووحدات الحكم المحلى بدلاً من مديونيات "القطاعات الأخرى".

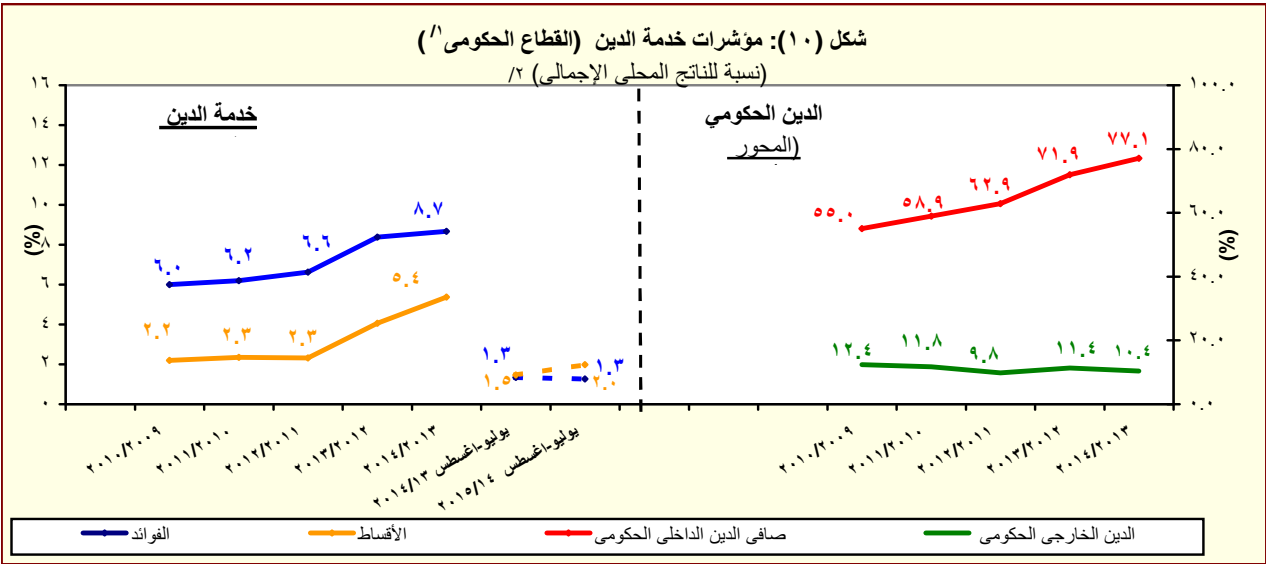

المصدر: وزارة المالية والبنك المركزى المصرى

* بيان مبدئى، جدير بالذكر ان البيانات التقديرية الأولية لاداء الموازنة العامة للدولة فى العام المالى ٢٠١٤/٢٠١٣ لا تزال فى طور الإعداد وسوف يتم نشرها عند الانتهاء منها.

١/ يشمل قطاع موازنة الجهاز الإدارى و المحليات، والهيئات الخدمية العامة.

٢/ قامت وزارة التخطيط بتقدير قيمة الناتج المحلى الإجمالى لعام ٢٠١٣/٢٠١٤ بنحو ١٩٩٧.٦ مليار جنيه ، مقارنة بناتج محلى إجمالى قدره ١٧٥٣.٣ مليار جنيه لعام ٢٠١٢/٢٠١٣.

جدول (١٢ - أ) هيكل الإيرادات العامة
(الإيرادات الضريبية)

(مليون جنيه)

٢٠١٥/١٤	٢٠١٤/١٣	٢٠١٥/٢٠١٤ #	٢٠١٤/١٣	٢٠١٣/١٢	٢٠١٢/١١	٢٠١١/١٠	٢٠١٠/٠٩	٢٠٠٩/٠٨	
يوليو- أغسطس	يوليو- أغسطس	موازنة	موازنة معدلة			فعليات			
٣٤,٤٣٩	٣٤,١٨٦	٥٤٨,٦٣٢	٥٦٩,١٢٦	٣٥٠,٣٢٢	٣٠٣,٦٢٢	٢٦٥,٢٨٦	٢٦٨,١١٤	٢٨٢,٥٠٥	إجمالي الإيرادات
٢٧,٩٢٧	٢٣,٤٣٣	٣٦٤,٢٩٠	٣٥٨,٧٢٩	٢٥١,١١٩	٢٠٧,٤١٠	١٩٢,٠٧٢	١٧٠,٤٩٤	١٦٣,٢٢٢	الإيرادات الضريبية
٧,٨٢٣	٥,٥٩٥	١٦٩,٦٦٥	١٥٨,٩٥١	١١٧,٧٦٢	٩١,٢٤٥	٨٩,٥٩٣	٧٦,٦١٨	٨٠,٢٥٥	الضريبة على الدخل والأرباح والمكاسب الرأسمالية ومنها
٣,٤٧٦	٣,٠٣١	٢٥,٧٩٧	٢١,٤١٧	١٩,٧٠٨	١٦,٠١٠	١٣,٣٩٣	١١,٤٠١	٩,١٤٤	ضرائب على الدخل من التوظيف
٤٢٦	٢٥٤	١٤,٥٥٠	١١,٩٤٤	٦,٤٣٦	٥,٥٨٢	٥,٤٨٥	٤,٩١٨	٥,٠٨٠	ضرائب على الدخل بخلاف التوظيف
٧	٤	٣,١٩٣	٤,٣٣٠	٨٧	١٠٤	١٧٧	٨٤	٦٠	ضرائب على الأرباح الرأسمالية
٣,٩١٣	٢,٣٠٦	١٢٦,١٢٦	١٢١,٢٦٠	٩١,٥٣١	٦٩,٥٥٠	٧٠,٥٣٨	٦٠,٢١٥	٦٥,٩٧١	الضريبة على أرباح شركات الأموال ومنها
٠	٠	٥٤,٢٥٩	٦١,٢٤٩	٤٥,٨١٦	٣٤,٠٧٥	٣٤,٣٠٨	٣٢,١٨١	٣٤,١٣٥	من هيئة البترول
٣١٢	٠	٨,٥٩٢	٦,٠٠٠	٨,٢٩٠	٠	٠	٠	٠	من البنك المركزي
١,٦٠٠	٨٠٠	١٤,٨٣٥	١٦,٤٠٩	١٢,١٥٠	١١,٨٠٠	١٠,٩٠٠	٩,٤٤٣	١٠,٣٩١	من قناة السويس
٢,٠٠٢	١,٥٠٦	٤٨,٤٤٠	٣٧,٦٠٢	٢٥,٢٧٥	٢٣,٦٧٤	٢٥,٣٣٠	١٨,٥٧٦	٢١,٤١٦	من الشركات الأخرى
٢,٩٤٧	٣,٣١٨	٢٦,١٥٩	٢٤,٠٩٢	١٦,٤٥٣	١٣,٠٨٩	٩,٤٥٢	٨,٧٧٠	٢,٧٦٣	الضرائب على الممتلكات
٦٩	٦٨	٣,٩٠٩	٢,٤٣٨	٥٣١	٥٢٠	٣١٧	٥١٨	٦١٢	ضرائب دورية على الممتلكات
٢٥	٢٠	٢٢١	٢٢١	١٨٥	١٧٥	١٧٨	١٨٩	٢٧٨	ضريبة الأراضي
٤٤	٤٨	٣,٦٨٨	٢,٢١٧	٣٤٦	٣٤٦	١٣٩	٣٢٩	٣٣٤	ضريبة المباني
٢,٤٩٢	٢,٨٧٣	١٩,٦٦٨	١٩,٠٤٥	١٣,٩٠٥	١٠,٥٧٥	٧,٣٢٣	٦,٤١٥	٥٤٦	ضريبة على العمليات المالية التجارية والرأسمالية ومنها
٢,٤٣٤	٢,٨٢٩	١٨,٨٥٥	١٨,٢٩٣	١٣,١٦٨	٩,٩٠٣	٦,٧١١	٥,٨٠٨	-	ضريبة على عوائد أذون وسندات الخزانة
٣٨٦	٣٧٧	٢,٥٨٢	٢,٦٠٩	٢,٠١٧	١,٩٩٣	١,٨١٣	١,٨٣٧	١,٦٠٥	ضرائب ورسوم على السيارات
١٤,٢٧٥	١٢,٣٠٥	١٣٧,١٦٣	١٤٥,١٨٤	٩٢,٩٢٤	٨٤,٥٩٤	٧٦,٠٦٨	٦٧,٠٩٥	٦٢,٦٥٠	الضرائب على السلع والخدمات ومنها
٦,٩٦١	٦,٠٠٥	٦٢,٥٤٨	٦٢,١٢٥	٣٩,٤٩٦	٣٧,١٧٤	٣١,٨٧٣	٣٠,٧١٢	٢٧,٦٠٥	الضريبة العامة على المبيعات
٢,٦٥٨	٢,٤٧٩	٢٣,٣٩٤	٣١,٦٦٠	١٤,٠٣٨	١٥,٥٦٦	١٢,٩٢٣	١١,٧٣٥	٩,٥٤٢	سلع محلية
٤,٣٠٣	٣,٥٢٥	٣٩,١٥٤	٣٠,٤٦٥	٢٥,٤٥٨	٢١,٦٠٧	١٨,٩٥٠	١٨,٩٧٧	١٨,٠٦٣	سلع مستوردة
١,٦٤٦	١,٢٨٠	١٧,٩٩٨	٢٠,٧٥٩	٩,٧٦٧	٩,١٤١	٩,٣٩١	٩,١٥٢	٨,٨٠٤	ضريبة المبيعات على الخدمات
٣,٩٨٣	٣,٤٥٩	٣٧,٨٥٩	٤٣,٥٦٧	٣٠,٤٨٢	٢٥,٩٨٥	٢٣,١٢٢	١٥,٥١٦	١٤,٤٥١	ضرائب على سلع جدول رقم "١" محلية
١٠٢	٥	٨٢	٩٨	٤٩	٧١	٥٥	٥٠	٢٣	ضرائب على سلع جدول رقم "١" المستوردة
١٤٢	١٤٩	١,٤٧٣	١,٣٢٣	١,٠٩٢	٨٨٠	٨٧٣	٩١٧	١,٠٥٦	ضرائب على الخدمات الخاصة
٨٠١	٨٧١	٧,٥٠٠	٨,٦٠٨	٥,٢٤٨	٥,٤٦٥	٥,٠٦٥	٥,٠٦٢	٥,١٦٥	ضرائب الدمغة (عدا دمغة الماھیات)
٢,٨٨٣	١,٩٧٥	٢٠,٦٩٤	٢١,٥٤٦	١٦,٧٧١	١٤,٧٨٨	١٣,٨٥٨	١٤,٧٠٢	١٤,٠٩١	الضرائب على التجارة الدولية (الجمارك) ومنها
٢,٧٤٢	١,٨٨٣	١٩,٦٢٦	٢٠,٥٣٥	١٥,٦٢٦	١٣,٩٥٥	١٢,٩٩٧	١٣,٢٤٢	١٣,٠٦٤	ضرائب جمركية قيمية
٠	٢٤٠	١٠,٦٠٨	٨,٩٥٦	٧,٢٠٨	٣,٦٩٤	٣,١٠٢	٣,٣٠٩	٣,٤٦٤	ضرائب أخرى

المصدر: وزارة المالية

بيان معدل. جدير بالذكر أن البيانات التقديرية الأولية لأداء الموازنة العامة للدولة في العام المالي ٢٠١٤/٢٠١٣ لا تزال في طور الإعداد وسوف يتم نشرها عند الانتهاء منها.
١/ تعكس بيانات الموازنة بموجب القرار الجمهوري رقم ٦٥ لعام ٢٠١٤.

شكل (١١): هيكل الإيرادات الضريبية
(متوسط ٤ سنوات: ٢٠١٠/٢٠٠٩ - ٢٠١٣/٢٠١٢)

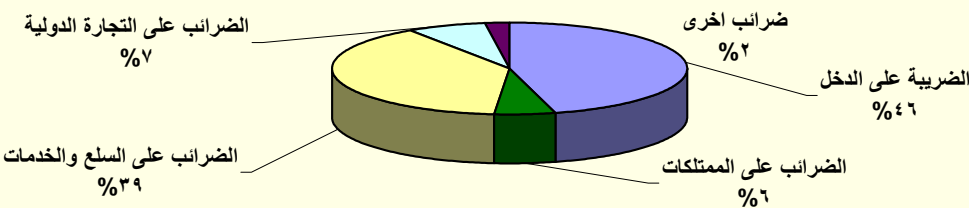

المصدر: وزارة المالية

جدول (١٢ - ب) هيكل الإيرادات العامة
(الإيرادات غير الضريبية)

(مليون جنيه)

٢٠١٥/٢٠١٤		٢٠١٤/٢٠١٣		٢٠١٣/٢٠١٢		٢٠١٢/٢٠١١		٢٠١١/٢٠١٠		٢٠١٠/٢٠٠٩		٢٠٠٩/٢٠٠٨	
يوليو-أغسطس		يوليو-أغسطس		يوليو-أغسطس		يوليو-أغسطس		يوليو-أغسطس		يوليو-أغسطس		يوليو-أغسطس	
١/٢٠١٥/٢٠١٤		٢/٢٠١٥/٢٠١٤		٣/٢٠١٥/٢٠١٤		٤/٢٠١٥/٢٠١٤		٥/٢٠١٥/٢٠١٤		٦/٢٠١٥/٢٠١٤		٧/٢٠١٥/٢٠١٤	
موازنة		موازنة معدلة		موازنة معدلة		موازنة معدلة		موازنة معدلة		موازنة معدلة		موازنة معدلة	
١٨٤,٣٤٢		٢١٠,٣٩٨		٩٩,٢٠٣		٩٦,٢١٢		٧٣,٢١٤		٩٧,٦٢١		١١٩,٢٨٣	
٢٣,٤٩٢		٦٥,٩٨٥		٥,٢٠٨		١٠,١٠٤		٢,٢٨٧		٤,٣٣٣		٧,٩٨٤	
٢٢,٨٥٤		٦٥,١٧٣		٤,٨٢٠		٩,٣٣٩		٩٢٤		٣,٤٩٧		٧,٥٣٥	
٣٦٦		٢٥٧		١١٢		٩٥		٣٩٢		٣٣٢		١٤٨	
٢٧٢		٥٥٥		٢٧٥		٦٧٠		٩٧١		٥٠٣		٣٠١	
١٦٠,٨٥٠		١٤٤,٤١٣		٩٣,٩٩٦		٨٦,١٠٨		٧٠,٩٢٧		٩٣,٢٨٨		١١١,٢٩٩	
١١٦,٧٧٨		٩٤,٨٠٤		٥٦,٤٩٤		٥٥,٩٧٩		٤١,١٨٨		٥٤,٥٧١		٥٣,٣٩٥	
٧,١٥٨		١,٨٠٠		٨٣٧		١,٠٧٨		١,١٣٠		٣,٩٢٨		٤,٨٤٩	
١,٩٤٨		١,٦٣٢		٦٩٨		٩٠٩		٩٧٩		٣,٧٧٢		٤,٥٨٨	
٩٦,٤٣٩		٨٠,٩٠٧		٥١,٩٣٥		٥٢,٣٥٨		٤١,٣١٥		٤٣,١٨٦		٤٠,٣٥٦	
٤٢,٧٤٩		٣٨,٩٨٥		١٨,٧٨٥		١٥,٠٢٧		٢١,٠١٠		٢٥,٥٤٦		٢١,٦٣٧	
٢٢,٨٢٦		١٠,٠٠٠		١١,٣١٧		١٥,٠١٢		٤٩٨		٢٠٥		٠	
١٩,١٨٩		٢١,٦٧٣		١٦,٣٧٥		١٦,١١٨		١٥,٢٥٢		١٢,٧٢٩		١٣,٥٧٣	
٤,٣٠٢		٢,٩٠٠		١,٩١٥		٢,٢٠٧		١,٢٨٧		١,٤٣١		١,٢٤٥	
٣,٨١٩		٤,٢٠٣		٢,٩١١		٢,٩٨٧		٣,٢٦٣		٣,٠٩٩		٣,٨٧٣	
٦,٠٣١		٦,٦٩٧		٣,٣٦١		٣,٠٧٨		١,٦٥٥		٥,٨٩٩		٧,٥٣٦	
٣,١٧٦		٢,٣١٦		٢,٩٣٣		٢,٨٠٠		١,٤٦٥		٢,٧٥٠		٣,٦٦٢	
٧,١٥٠		٥,٤٠٠		٣٦١		-٥٣٤		-٢,٩١٢		١,٥٥٧		٦٥٥	
٢١,٨٣١		٢٠,٩٧٤		٢٢,٧٣٣		١٧,٨١٩		١٧,٤٠٥		١٧,٢١٢		١٦,٢١٦	
٢١,٨٠٢		٢٠,٩٤٦		٢٢,٧٠٨		١٧,٧٨٩		١٧,٢٨٠		١٥,٩٧٧		١٤,٧٥٨	
١٦,١٠٠		١٥,٥٣٨		١٨,٩٤٦		١٤,٢٩٠		١٣,٧٤١		١٢,٢٦٨		١١,٤٦٨	
٢٩		٢٨		٢٥		٣٠		١٢٥		١,٢٣٥		١,٤٥٨	
٠		٠		٠		٠		١٠٠		١,٢٠٠		-	
٦٧٣		٦٧٩		٤٧٩		٥١٩		٦٤٠		٤٢١		٥٦٦	
٥٥٦		٤٧		٦١٢		٦٧٣		٩١٦		٦٨٤		٥١٤	
٥٥٥		٤٦		٣٨٣		٤٩٧		٦٧٦		٤٦٠		٣٩٣	
١		١		٢٣٠		١٧٦		٢٤٠		٢٢٥		١٢٠	
٢١,٠١١		٢٧,٩٠٩		١٣,٦٧٧		١١,١١٨		١٠,٧٧٩		٢٠,٤٠٠		٤٠,٦٠٨	
٤,٤٦٥		٣,٦٠٣		٦,٨٧٢		٣,٥٢٧		٢,٨٦٥		٣,٣٧٣		٣١,٠٥٥	
١٦,٥٤٦		٢٤,٣٠٦		٦,٨٠٦		٧,٥٩٢		٧,٩١٤		١٧,٠٢٧		٩,٥٥٤	
٠		٠		٣,٣٦٣		٣,٢٥٤		٣,٥٨٠		٣,٠٨١		٣,٠٩١	
١٥,٩٩٧		١٥,٢٢٣		٢,٦٩٠		٣,١٦٦		٤,٥٥٠		٥,٥٦٧		٤,٦٤٣	

المصدر: وزارة المالية

بيان معدل جدير بالذكر أن البيانات التقديرية الأولية لأداء الموازنة العامة للدولة في العام المالي ٢٠١٣/٢٠١٤ لا تزال في طور الإعداد وسوف يتم نشرها عند الانتهاء منها.

١/ تعكس بيانات الموازنة بموجب القرار الجمهوري رقم ٦٥ لعام ٢٠١٤ .

٢/ تشمل منح من جهات حكومية.

٣/ إيرادات الصناديق والحسابات الخاصة التابعة لجهات موازنة مثل الجامعات والمراكز الطبية المتخصصة والهيئات والمراكز البحثية، ويقابل هذه الإيرادات مصروفات بذات القيمة موزعة على أبواب الاستخدامات.

٤/ تشمل إيرادات إضافية بنسبة ١٠% من إجمالي الإيرادات الشهرية للصناديق والحسابات الخاصة، بالإضافة إلى نسبة مقدارها ٢٥% من أرصدة تلك الصناديق تؤول إلى وزارة المالية خلال العام المالي ٢٠١٣/٢٠١٤ فقط وفقاً للقانون رقم ١٩ لعام ٢٠١٣.

٥/ يعكس المبالغ التي تم دفعها مقدماً لتمويل مشروعات استثمارية خلال العام المالي السابق ولم يتم استخدامها خلال نفس العام، ومن ثم يتم قيد هذه المبالغ في العام المالي التالي كجزء من استثمارات ممولة ذاتياً تحت بند "الإيرادات المتنوعة".

جدول (١٣): توزيع الواردات والمتحصلات الجمركية بحسب التصنيف الوظيفي للواردات^{١/}
(مبنى على التصنيف الواسع للأمم المتحدة)

(مليون جنيه)

البند	الواردات السلعية					الإيرادات الجمركية /٢				
	٢٠١١/١٠	٢٠١٢/١١	٢٠١٣/١٢	٢٠١٤/١٣	يوليو - أغسطس ٢٠١٥/٢٠١٤	٢٠١١/١٠	٢٠١٢/١١	٢٠١٣/١٢	٢٠١٤/١٣	يوليو - أغسطس ٢٠١٥/٢٠١٤
الإجمالي	٣٢٧,٠٢٦	٣٦٢,٨٨٩	٤٢٧,٩٩٣	٤٤٦,١٨٧	٦٩,٧٠٤	١٣,٨٥٧	١٤,٧٨٨	١٦,٧٧١	١٧,٥٧٩	٢,٨٧٨
	(٣٦.٩)	(١١.٠)	(١٧.٩)	(٤.٣)	(٢.٧)	(٥.٤)	(٦.٧)	(٢٢.٨)	(٢٦.٩)	(٤٦.١)
١١١	٢٤,٦٢٨	٢٩,٢٨٦	٣١,٦٧٩	٢٤,٩٧٨	٣,٧٥٢	١٩,٢	٢٤.٠	٢٦	٢٤	٤
١١٢	٦,٦٠٠	٩,٠١٠	١٠,٣٣١	١١,٣٨٨	١,٨١٠	٣١	١٠.٢	١٢٣	١٢٣	١٧
١٢١	١٢,٥٩٩	٢٦,٤٢٥	١٢,٤١١	٧,٥٤٩	١,١٢٥	٤١	٢٤	٢٦	٢٣	٤
١٢٢	١٥,٣١٠	١٩,٤٢٣	١٨,٧٥٩	١٥,٦٨١	٢,٣٧٦	١,٠٩٠	٤٢٥	٥٠.٦	٤٦١	٦٨
٢١	٢٨,٩٩٢	٣٣,٨٨٣	٣١,٦٤٧	٢٦,٥٥٢	٤,٠٤٨	١٧٥	١٥٥	١٣٨	١٤٨	٢٨
٢٢	١٠٧,٤٧١	١٢٥,٢٥٦	١٣٨,٥٥٥	١٣٥,٦٩٩	٢٠,٩٩٦	٢,٣٣٤	٢,٤٣٩	٢,٣٧٨	٢,٤٦٠	٤٢٢
٣١	٣,٦٧٠	٧,٢٠٥	٢٣,٢١٤	٤٨,٧٣١	٨,٢٢٠	١٥٤.١	٠.٠	٠.٠	٠.٠	٠.٠
٣٢	١٦,٢٧٨	١٩,١٢١	٣١,٩٩٥	٤٢,٠٨٣	٦,٦٩٢	٨٩٩	١,٢٦٨	١,٣٠٠	١,٤٩٣	٢٥١
٤١	٤٠,١٦٥	٢٧,٠٥١	٤٢,٥٢٧	٤٥,٨٤٥	٧,٠٩٦	٨٥١	٧٦٨	٧٥٦	٨١١	١٤١
٤٢	١٧,٠٨٧	١٦,٢٠٩	٢٠,٤٠٣	٢٢,١٧٩	٣,٤٨٢	٥٠٧	٥١٢	٥١٦	٥٢٨	٨٨
٥١	٧,٥٧٣	٧,٣١٦	٩,٠٩٨	٧,٤٠٨	١,١١٦	٢,٣٨٨	٣,١٢٧	٢,٧١٨	٣,١٦٨	٦٠٤
٥٢	٩,٠٥٥	٧,٠٤٧	٨,٤٨٠	٧,٠٨٣	١,١٠٥	٨٤٦	٧٩٤	٧٣٢	٨٠٧	١٤٦
٥٣	١٣,٦٤٥	١٣,٣٢٣	١٦,٧٨٤	١٦,٣٢٠	٢,٥٤٥	٦٣٤	٧٢٣	٧١٧	٧٤٠	١٢٦
٦١	٤,٦٢١	٤,٠٠١	٦,٠٩١	٦,٥٣٨	١,٠٣٤	٧٤٣	٦٥٢	٦٣٣	٦٦٦	١١٥
٦٢	٧,٠٩٤	٥,٩٤٤	٨,٦٠٤	٧,٥٦٢	٩٩٦	١,١١٣	٦٣١	٧٥١	٨١٩	١٣٥
٦٣	١٢,٠٥٧	١٢,٢٥٦	١٧,٣٤٢	٢٠,٥٢٥	٣,٣٠٣	٥٦٠	٢٦١	٣٦٤	٢٨٢	٣٣
٧	١٨٢	١٣٣	٧٥	٦٨	١٠	١,٤٧٠	٢,٨٨٣	٥,٣٢٧	٥,٠٢٦	٦٩٦
ملاحظات										
إجمالي الواردات (مليون دولار)					٥٦,٢٨٨					
الإيرادات الجمركية/ الناتج المحلي الإجمالي					٦٠,٤٩٢					
٣/					٧١,٣٤٤					
الإيرادات الجمركية/إجمالي الإيرادات					٧٤,٣٧٧					
والمنح					١٠					
الإيرادات الجمركية/ إجمالي الإيرادات					١٠					
الضريبية /٤					١٠					

المصدر: وزارة المالية، مصلحة الجمارك المصرية

() معدل تغير سنوى.

١/ جملة المتحصلات لمصلحة الجمارك قد تختلف عن القيمة الاجمالية المعروضة عن متحصلات التجارة الدولية فى جدول الموازنة العامة بسبب توزيع متحصلات مصلحة الجمارك على بنود الموازنة المختلفة، مثل الضرائب على التجارة الخارجية، الضرائب على السلع والخدمات، وضرائب أخرى.

٢/ تتضمن الإيرادات السيادية والجارية.

٣/ قامت وزارة التخطيط بتقدير قيمة الناتج المحلي الإجمالي لعام ٢٠١٣/٢٠١٤ بنحو ١٩٩٧.٦ مليار جنيه ، مقارنة بناتج محلى إجمالى قدره ١٧٥٣.٣ مليار جنيه لعام ٢٠١٣/٢٠١٢.

٤/ إجمالى الضرائب التى تم تحصيلها من قبل المصالح الإيرادية (الضرائب على الدخل ، المبيعات، الجمارك، والضرائب العقارية).

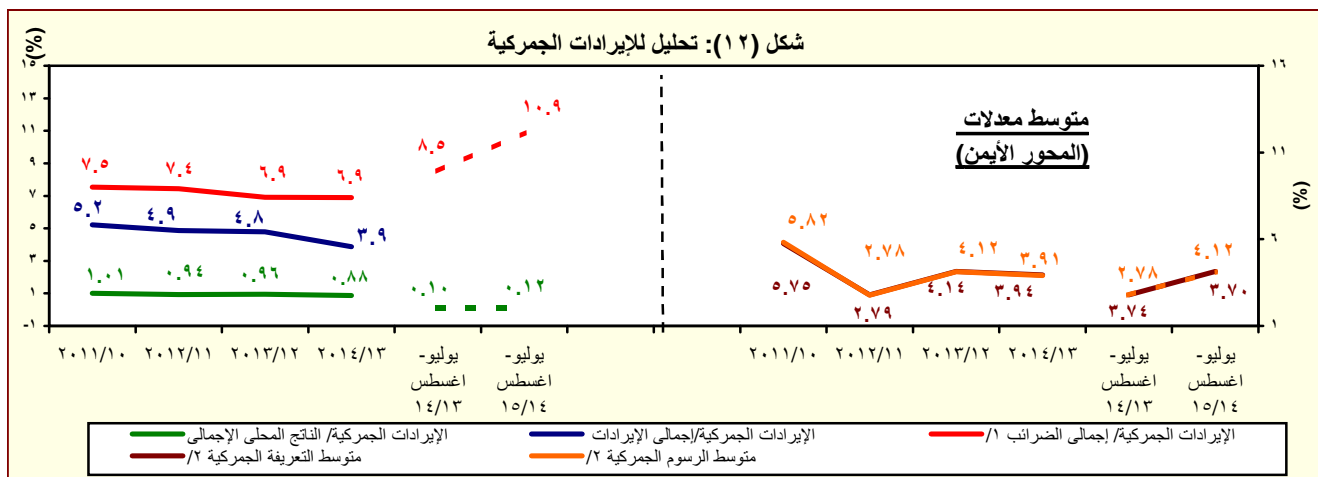

المصدر: وزارة المالية، مصلحة الجمارك المصرية

١/ إجمالى الضرائب التى تم تحصيلها من قبل المصالح الإيرادية (الضرائب على الدخل ، المبيعات، الجمارك، والضرائب العقارية).

٢/ بالنسبة الى اجمالي الواردات.

جدول (١٤): هيكل المصروفات العامة^{١/٢}

(مليون جنيه)

٢٠١٥/٢٠١٤	٢٠١٤/٢٠١٣	٢٠١٥/٢٠١٤	٢٠١٤/٢٠١٣#	٢٠١٣/٢٠١٢	٢٠١٢/٢٠١١	٢٠١١/٢٠١٠	٢٠١٠/٢٠٠٩	٢٠٠٩/٢٠٠٨	
يوليو-أغسطس	يوليو-أغسطس	موازنة	موازنة معدلة	فعليات					
٨٩,٨٠٧	٧٣,٨٨٣	٧٨٩,٤٣١	٧٤٢,١٣٢	٥٨٨,١٨٨	٤٧٠,٩٩٢	٤٠١,٨٦٦	٣٦٥,٩٨٧	٣٥١,٥٠٠	المصروفات
٣٢,٨٠٢	٢٧,٧٢٨	٢٠٧,٢٤٣	١٨٣,٧٩٩	١٤٢,٩٥٦	١٢٢,٨١٨	٩٦,٢٧١	٨٥,٣٦٩	٧٦,١٤٧	الأجور والتعويضات للعاملين
٢٧,٣٥٦	٢٢,٩٨٧	١٧٢,٤٠٥	١٤٨,٦٠٨	١١٨,١٩٦	٩٩,٩٢٦	٧٨,٢٧٠	٧٠,٣٢١	٦٢,٦٥٨	الاجور والبدلات النقدية والعينية
٣,٩٦٦	٣,٥٨١	٣٠,٢٣٠	٢٨,٤٣١	٢٤,٠٠٦	١٩,٩٥٩	١٧,٩١٧	١٥,٨٤٠	١٥,١٥٧	الوظائف الدائمة
٣٤٧	٣١١	٢,٣٩٤	٢,٤٠١	١,٩٨٣	٢,١٢٤	١,٧٤٨	١,١٩١	٩٦٩	الوظائف المؤقتة
١٥,٩١٢	١٤,٨٢٩	٨٥,٨٤٧	٧٤,٢٠٠	٦١,٢٩٣	٥٢,٧٢٩	٣٥,٠٩٣	٢٩,٩٤٠	٢٦,٧١٠	المكافآت
٣,٢٣٦	٢,٧٣٠	٢٣,٩٨١	٢٠,٠٦٢	١٧,٣١٧	١١,٢٠٧	٩,٩٨١	٩,٣٨١	٦,٢٢٣	بدلات نوعية
٣,٦٩٣	١,٣٦٩	٢٦,٩٢٥	٢٠,٦٦٤	١١,٦٨١	١١,٣٩٧	١١,٣٩٦	١١,٧١٠	١١,٧٣٨	مزايا نقدية
٢٠٤	١٦٧	٣,٠٢٨	٢,٨٥٠	١,٩١٥	٢,٥٠٩	٢,١٣٥	٢,٢٦٠	١,٨٦١	المزايا العينية
٢,٩١٤	٢,٥٧٤	١٩,٢٣١	١٧,٤٩٩	١٣,٦٧٥	١١,٥٨٩	٩,١٠٣	٧,٨٥٠	٧,٢١٠	المزايا التأمينية
٢,٦١٩	٢,٣١٤	١٦,٦٤٦	١٥,٣١٦	١٢,١٠٠	١٠,٣٠٦	٨,٠٧٠	٦,٩٧٠	٦,٤١٢	حصة الحكومة في صندوق التأمين الاجتماعي للحكومة
٢٩٦	٢٦١	٢,٥٨٥	٢,١٨٣	١,٥٧٥	١,٢٨٣	١,٠٣٣	٨٨٠	٧٩٨	مزايا تأمينية أخرى
١,٨١٤	١,٨٠٢	٣٣,٠٧٠	٣٠,١٨٩	٢٦,٦٥٢	٢٦,٨٢٦	٢٦,١٤٨	٢٨,٠٥٩	٢٥,٠٧٢	شراء السلع والخدمات
٧٠٩	٧٣٦	١٤,٣٨٧	١٣,٤٧٧	١١,٩٩٤	١٠,٥٩٩	٩,٩٧٩	١١,٩٦٧	١١,٤٠٤	السلع ومنها
٣٩٨	٢٨٤	٧,٠٣١	٦,٤٥٠	٥,٧٠٤	٤,٢٩٩	٤,٠٣١	٤,١٤٩	٣,٤٨٢	المواد الخام
٨٣	١٤٤	٩٨٦	٩٧٤	١,٠١٦	٩٥٥	٨٧١	١,٥٣٧	١,٠٤٦	وقود وزيوت و قوى محركة للتشغيل
١٢٤	٢٠٤	٤,٥٨٣	٤,٣١٦	٣,٩٥٧	٤,١٥٩	٣,٨٤٦	٤,٩٩٣	٥,٨٣١	مياه وانارة
٩٨٥	٩٦٨	١٣,٦١٦	١١,٥٨٨	١١,٢٩٧	١١,٥١٦	١٠,٧١٦	١١,٤٤٢	٩,٨٠٥	الخدمات ومنها
٢٤٨	٢٤٧	٤,٦٦٦	٤,٢٢٨	٣,٥٦٦	٣,١٩٤	٣,٣٣٦	٣,٤٢٨	٢,٩٢٥	نفقات الصيانة
٢٠	١٧٤	١,٢٣٠	١,٢٢٢	١٣٧٠	١,١٨٥	٨٤٢	١,٢٦٤	١,٠٩٤	نفقات طبع ودوريات وحقوق تأليف
٤٤١	٣٢٩	٢,٩٠٥	٢,٦٥٤	٢,٣٢٩	٢,١٠٦	٢,١١٢	١,٩٠٠	١,٣٤٩	نقل وانتقالات عامة
١٦٧	١٧٥	٢,٨٤٢	٢,٤١٤	٢,٩٩٤	٣,٨٥٠	٣,١٣٣	٣,٤٥٩	٣,١٥٨	نفقات خدمية متنوعة ^{١/٣}
١٢٠	٩٧	٥,٠٦٧	٥,١٢٤	٣,٣٦١	٤,٧١١	٥,٤٥٣	٤,٦٥٠	٣,٨٦٤	أخرى

المصدر: وزارة المالية، مصلحة الضرائب المصرية

١/ تعكس بيانات الموازنة بموجب القرار الجمهوري رقم ٦٥ لعام ٢٠١٤ .

٢/ التنبؤ يتفق مع معايير صندوق النقد الدولي والمعروفة بـ GFS ٢٠٠١ على أساس نقدي.

٣/ يشمل مصروفات خدمية أخرى متنوعة، من أهمها نفقات تنفيذ الأحكام القضائية.

جدول (١٤): هيكل المصروفات العامة (تابع)

(مليون جنيه)

٢٠١٥/١٤	٢٠١٤/١٣	٢٠١٥/٢٠١٤	٢٠١٤/١٣#	٢٠١٣/١٢	٢٠١٢/١١	٢٠١١/١٠	٢٠١٠/٠٩	٢٠٠٩/٠٨	
يوليو- أغسطس	يوليو- أغسطس	موازنة	موازنة معدلة	فعليات					
٣٠,٢٧٧	٢٦,٧٧٧	١٩٩,٠١١	١٨٢,٠٤٦	١٤٦,٩٩٥	١٠٤,٤٤١	٨٥,٠٧٧	٧٢,٣٣٣	٥٢,٨١٠	الفوائد ومنها:
٨٨٤	٨٦٠	٨,١٣٦	٧,٤٦٢	٣,٨٩٦	٣,٤١٨	٣,٤١٦	٢,٨٤٠	٣,٥٩٨	فوائد خارجية
٢٥,٢٩٦	٢٣,١٨٩	١٦٩,١٢١	١٥٣,٥٩٩	١٢٥,١٣١	٨٤,٤٥٥	٦١,١٣٤	٥٣,١٢٨	٣٢,٦٧٢	فوائد محلية (لغير الحكوميين)
٤,٠٩٦	٢,٧٢٨	٢١,٥٥٥	٢٠,٧٧٩	١٧,٨٣٦	١٦,٤٢٠	٢٠,٤٠٠	١٦,١٧٨	١٦,٤٠٣	فوائد محلية (لوحدة الحكومة العامة)
٠	٠,٠	١٩٩	٢٠٧	١٣٣	١٤٨	١٢٧	١٨٧	١٣٨	أخرى
١٥,٧١٢	١٠,٧٩٣	٢٣٣,٨٥٣	٢١٢,٣٦٩	١٩٧,٠٩٣	١٥٠,١٩٣	١٢٣,١٢٥	١٠٢,٩٧٤	١٢٧,٠٣٣	الدعم والمنح والمزايا الاجتماعية
٥,٣١٨	٤,٤٣٨	١٧٨,٦٥٤	١٦٦,٣٠٨	١٧٠,٨٠٠	١٣٤,٩٦٣	١١١,٤١١	٩٣,٥٧٠	٩٣,٨٣٠	الدعم
٥,١٩٣	٤,٢٦٣	١٧٧,٠٠٤	١٦٤,٤٥٨	١٦٨,٩٧٨	١٣١,٨٨٥	١٠٨,٣١٦	٩١,٢١٦	٩١,١٨٥	لمؤسسات حكومية غير مالية، ومنها:
٤,٣٥٤	٦٥٠	٣١,٥٥٧	٣٠,٨٣٤	٣٢,٥٥١	٣٠,٢٨٢	٣٢,٧٤٣	١٦,٨١٩	٢١,٠٧٢	دعم السلع التموينية
٠	٠	١٠٠,٢٥١	٩٩,٥٩٥	١٢٠,٠٠٠	٩٥,٥٣٥	٦٧,٦٨٠	٦٦,٥٢٤	٦٢,٧٠٣	دعم السلع البترولية
١٢٥	١٧٥	١,٦٥٠	١,٨٥٠	١,٨٢٢	٣,٠٧٨	٢,٨٩٥	٢,٣٥٤	٢,٦٤٥	لمؤسسات مالية حكومية
٧٠٣	٦٨٠	٥,٩٤٠	٥,٨١٤	٥,٠١٤	٥,٣٠٥	٥,٣١٩	٤,٣٨٠	٤,٢١٣	المنح
٠	٧	٧٣	١٨٣	١٤٥	٢١٩	٢٠٠	١٢٨	١٦٩	للحكومات الأجنبية
٠,٢	٠,٢	٠,٢	٠,٢	٠,٤	٠,٢	١,٢	-	-	للمؤسسات الدولية
٧٠٣	٦٧٣	٥,٨٦٧	٥,٦٣١	٤,٨٦٩	٥,٠٨٥	٥,١١٨	٤,٢٥٢	٤,٠٤٤	لجهات الحكومة العامة
٩,٤٧٩	٥,٤٩٩	٤٤,٩٩٥	٣٣,٤٧٧	٢٠,٧٧٨	٩,٣٦٧	٦,١١٨	٤,٤٨٣	٢٨,٧٠٧	مزايا اجتماعية
١,١٠٩	٥٩٠	١٠,٨٣١	٣,٣٦٤	٣,٧٥٣	٢,٥٨١	٢,٠٤٨	١,٤٦٤	١,٢٣٦	مزايا الأمان الإجتماعى
٨,٣٠٣	٤,٨٦٧	٣٣,٢١٣	٢٩,٢٠٠	١٦,٣٥٢	٦,٢٠٠	٣,٤٣٨	٢,٤٠٠	٢٦,٨٠٥	مساعداة اجتماعية ^{١/٣}
٤٧	٣٠	٨١٢	٨٢٠	٥٨٧	٥١٦	٥٧٢	٥٧٠	٦٢٥	نفقات خدمية لغير العاملين
١٩	١٢	١٣٩	٩٤	٨٧	٧٠	٦٠	٤٩	٤١	مزايا اجتماعية للعاملين
٧,١٧٦	٥,٣٣٦	٤٩,٠٦٥	٣٨,٢٨٠	٣٤,٩٧٥	٣٠,٧٩٦	٣١,٣٦٤	٢٨,٩٠١	٢٧,٠٠٧	المصروفات الأخرى
٣٧٠	١٨٧	٤,٦٢٥	٤,٠٧١	٣,٨٣٠	٣,٠٢٦	٣,٣٦٥	٣,٩٠٩	٣,٩٠٩	جارية
١٠	٩	٨٠	١٣٦	٩٢	٥٨	٦٧	٧٤	١٠٠	ضرائب ورسوم
٠	٠	٣٨٠	٣٨٠	٣١٤	٣٤٥	١٦٢	٢٤٦	٢٥٦	اشتراكات
٣٦٠	١٧٧	٤,١٦٥	٣,٥٥٤	٣,٤٢٤	٢,٦٢٣	٣,١٣٦	٣,٥٨٩	٣,٥٥٣	اخرى متنوعة
٦,٨٠٦	٥,١٤٩	٤٤,٤٤٠	٣٤,٢٠٩	٣١,١٤٥	٢٧,٧٧٠	٢٨,٠٠٠	٢٤,٩٩٢	٢٣,٠٩٨	المصروفات الأخرى الإجمالية والإحتياطيات العامة ^{١/٣}
٢,٠٢٦	١,٤٨٠	٦٧,١٨٩	٩٥,٤٤٨	٣٩,٥١٦	٣٥,٩١٨	٣٩,٨٨١	٤٨,٣٥٠	٤٣,٤٣٠	شراء أصول غير مالية (الاستثمارات)
١,٩٠٣	١,٣٩٤	٦٠,٨١١	٨٧,٧٦١	٣١,٩٣١	٢٨,٩٩٧	٣٣,٣٠٣	٣٩,٢٠٥	٣٤,٦٥٤	الأصول الثابتة
١,٨٧٠	١,٣٥١	٥٩,٨١٤	٨٦,٨١٠	٣١,٤٠٤	٢٨,٣٩٨	٣٢,٦٤٨	٣٨,٦٢٢	٣٤,١٦١	استثمار مباشر (شامل الرسوم الجمركية)
٣٣	٤٣	٩٩٧	٩٥١	٥٢٦	٥٩٩	٦٥٥	٥٨٣	٤٩٣	نفقات إيرادية مؤجلة (تشغيل)
٣٥	٢	١,٣٤٩	١,١٣٩	٨٠٩	٥٨٣	٥٠٨	٦٨٠	٤٤٨	الأصول غير المنتجة
٨٨	٨٣	٤,٠٢٩	٤,٣٤٩	٦,٧٧٧	٦,٣٣٧	٦,٠٧٠	٨,٤٦٥	٨,٣٢٩	أخرى

المصدر: وزارة المالية

١/ تعكس بيانات الموازنة بموجب القرار الجمهوري رقم ٦٥ لعام ٢٠١٤ .

٢/ يعكس مساهمات الخزنة في صناديق المعاشات.

٣/ يتضمن الإنفاق على الدفاع والأمن القومى.

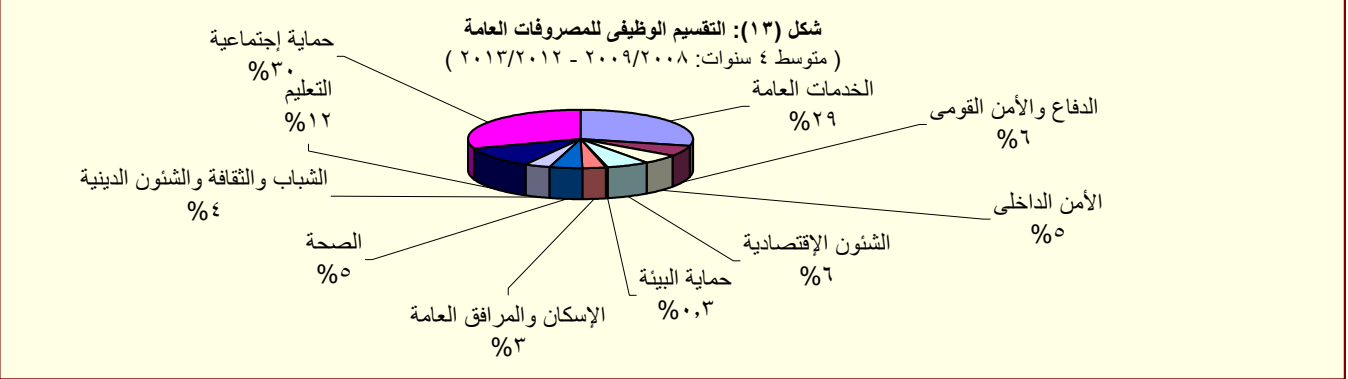

القسم الخامس

الدين الحكومى و هيكل المديونية

جدول (١٥)	ملخص الدين العام المحلى	٣٥
جدول (١٦)	الدين المحلى لأجهزة الموازنة العامة	٣٦
جدول (١٧)	الدين المحلى للحكومة العامة	٣٧
جدول (١٨)	الدين العام المحلى	٣٨
جدول (١٩)	إجمالى الدين العام الخارجى	٣٩
جدول (٢٠)	خدمة الدين الحكومى (داخلى و خارجى)	٤٠
جدول (٢١)	إصدارات الاوراق المالية الحكومية (اذون و سندات)	٤١
جدول (٢٢)	إصدارات الاوراق المالية الحكومية (اذون و سندات) الربع سنوية	٤١
جدول (٢٣)	تطور معدلات العائد حتى تاريخ الإستحقاق لسندات الخزنة	٤٢

جدول (١٥):ملخص الدين العام المحلى
عند مستويات تجميعية مختلفة ^{١/}

(مليون جنيه)

	بيان سنوى				بيان سنوى				
	يوليو-١٤ #	مارس-١٤	ديسمبر-١٣	سبتمبر-١٣	يوليو-١٣	يوليو-١٢	يوليو-١١	يوليو-١٠	يوليو-٠٩
إجمالي الدين المحلى لأجهزة الموازنة العامة ^{١/}	١,٧٠٠,٤٦٩ (١٧.٧)	١,٦٠٤,٢٠٦ (١٥.٦)	١,٥٤٣,٥٥٤ (١٩.٣)	١,٥١٨,٦٥٧ (٢٢.٦)	١,٤٤٤,٣٧٠ (٢٥.٠)	١,١٥٥,٣١٢ (١٩.٤)	٩٦٧,٢٩٠ (١٩.٧)	٨٠٨,٣٨٤ (١٥.٥)	٦٩٩,٦٦٧ (١٦.٧)
ودائع أجهزة الموازنة العامة	١٦٠,٨٠٤ (١٢.٢)	١٥٩,٠٤٤ (٩.٦)	١٥٦,٣٤٧ (٦.٤)	١٩١,١٣٢ (١٩.٣)	١٨٣,٢٣٠ (١١.٢)	١٦٤,٧٨٨ (٣.٥)	١٥٩,١٧٨ (١٠.١)	١٤٤,٥٦٦ (٥.٣)	١٣٧,٣٤١ (١٣.٦)
صافى الدين المحلى لأجهزة الموازنة العامة	١,٥٣٩,٦٦٥ (٢٢.١)	١,٤٤٥,١٦٢ (١٩.٣)	١,٣٨٧,٢٠٧ (٢٣.١)	١,٣٢٧,٥٢٥ (٢٣.١)	١,٢٦١,١٤٠ (٢٧.٣)	٩٩٠,٥٢٤ (٢٢.٦)	٨٠٨,١١٢ (٢١.٧)	٦٦٣,٨١٨ (١٨.٠)	٥٦٢,٣٢٦ (١٧.٥)
إجمالي الدين المحلى للحكومة العامة ^{٢/}	١,٥٩٩,٥٠٤ (١٧.٣)	١,٥٠٣,٦٣٦ (١٥.٦)	١,٤٤٤,٦٣٢ (١٩.٧)	١,٤٢٠,٧١٥ (٢٢.٩)	١,٣٦٣,٦٨٦ (٢٥.٣)	١,٠٨٧,٩٤٥ (٢٢.٤)	٨٨٩,٠٤٥ (٢١.٢)	٧٣٣,٣٨٧ (١٩.١)	٦١٥,٨٤٩ (٢٠.١)
ودائع الحكومة العامة	١٧١,٩٥٦ (١٠.٢)	١٦٨,١٤١ (٨.٦)	١٦٧,٧٣٠ (٤.٥)	٢٠١,٨١٩ (١٩.٧)	١٩١,٣٩٥ (١٠.٤)	١٧٣,٢٩٢ (٤.١)	١٦٦,٥٢٧ (٥.٠)	١٥٨,٥٣١ (٦.٥)	١٤٨,٨١١ (١٣.٦)
صافى الدين المحلى للحكومة العامة	١,٤٢٧,٥٤٨ (٢١.٨)	١,٣٣٥,٤٩٥ (١٩.٦)	١,٢٧٦,٩٠٢ (٢٣.٨)	١,٢١٨,٨٩٦ (٢٣.٤)	١,١٧٢,٢٩١ (٢٨.٢)	٩١٤,٦٥٣ (٢٦.٦)	٧٢٢,٥١٨ (٢٥.٧)	٥٧٤,٨٥٦ (٢٣.١)	٤٦٧,٠٣٨ (٢٢.٣)
إجمالي الدين العام المحلى ^{٣/}	١,٦٤٩,٦٣٠ (١٦.٩)	١,٥٤٤,٥٩٠ (١٥.١)	١,٤٨٩,٠٩١ (١٩.٤)	١,٤٦٠,١٣٣ (٢٢.٦)	١,٤١٠,٦٤٣ (٢٤.٩)	١,١٢٩,٠٣٠ (٢١.١)	٩٣٢,٤٦٠ (٢١.١)	٧٦٩,٧٨٣ (١٩.٦)	٦٤٣,٦٢٨ (١٩.٧)
الودائع ^{٤/}	٢٠٦,٨١٢ (٦.٠)	١٩٦,١٢٩ (٦.٢)	١٩٥,٢٦٧ (٠.٠)	٢٢٢,٤١٢ (٢٠.٩)	٢٢٠,٠٣٥ (١١.١)	١٩٨,٠٦٦ (٣.٦)	١٩١,١١٦ (١٢.٣)	١٧٠,١٧١ (١.٥)	١٦٧,٧٣٣ (١١.٤)
صافى الدين العام المحلى	١,٤٤٢,٨١٨ (٢١.٢)	١,٣٤٨,٤٦١ (١٩.٠)	١,٢٩٣,٨٢٤ (٢٣.٠)	١,٢٣٧,٧٢١ (٢٢.٩)	١,١٩٠,٦٠٨ (٢٧.٩)	٩٣٠,٩٦٤ (٢٥.٦)	٧٤١,٣٤٤ (٢٣.٦)	٥٩٩,٦١٢ (٢٦.٠)	٤٧٥,٨٩٥ (٢٣.٠)
ملاحظات (نسبة إلى الناتج المحلى الإجمالى) ^{٥/}									
إجمالي الدين المحلى لأجهزة الموازنة العامة	٦٧.١%	٦٧.٠%	٧٠.٥%	٧٣.٣%	٨٢.٤%	٧٦.٠%	٧٧.٣%	٧٧.٣%	٨٠.١%
صافى الدين المحلى لأجهزة الموازنة العامة	٥٤.٠%	٥٥.٠%	٥٨.٩%	٦٢.٩%	٧١.٩%	٦٦.٥%	٦٩.٤%	٧٢.٣%	٧٧.١%
إجمالي الدين المحلى للحكومة العامة	٥٩.١%	٦٠.٨%	٦٤.٨%	٦٩.١%	٧٧.٨%	٧١.١%	٧٢.٣%	٧٥.٣%	٨٠.١%
صافى الدين المحلى للحكومة العامة	٤٤.٨%	٤٧.٦%	٥٢.٧%	٥٨.١%	٦٦.٩%	٦١.٠%	٦٣.٩%	٦٦.٩%	٧١.٥%
إجمالي الدين العام المحلى	٦١.٨%	٦٣.٨%	٦٨.٠%	٧١.٧%	٨٠.٥%	٧٣.١%	٧٤.٥%	٧٧.٣%	٨٢.٦%
صافى الدين العام المحلى	٤٥.٧%	٤٩.٧%	٥٤.١%	٥٩.١%	٦٧.٩%	٦٢.٠%	٦٤.٨%	٦٧.٥%	٧٢.٢%

المصدر: وزارة المالية و البنك المركزى المصرى
() معدل النمو عن العام السابق.
بيان معدل.

١/ تم مراجعة بيانات الدين المحلى فى ضوء قواعد التقسيم المتعارف عليها دولياً. وتعكس البيانات الدين المحلى لثلاث مستويات تجميعية هي: الدين المحلى لأجهزة الموازنة العامة، الدين المحلى للمجم للحكومة العامة، والدين العام المحلى للمجم. يشمل الدين المحلى لأجهزة الموازنة العامة أرصدة الدين المستحقه على وحدات الجهاز الإدارى، وحدات الإدارة المحلية، والهيئات الخدمية. ويتضمن الدين المحلى للحكومة العامة أرصدة الدين المجم المستحق على أجهزة الموازنة العامة للدولة وبنك الإستثمار القومى وصناديق التأمين الإجتماعى. أما عن الدين العام المحلى فيشمل أرصدة الدين المحلى للمجم لكل من الحكومة العامة والهيئات الاقتصادية.

٢/ يمثل المديونية المستحقه على أجهزة الموازنة العامة (وحدات الجهاز الإدارى، وحدات الإدارة المحلية، والهيئات الخدمية).

٣/ جدير بالذكر ان التراجع فى ودائع أجهزة الموازنة العامة ترجع الى استخدام حوالى ٦٠ مليار جنيه وفقاً للقرار الجمهورى رقم ١٠٥ لعام ٢٠١٣.

٤/ يمثل رصيد الدين المجم المستحق على أجهزة الموازنة العامة للدولة وبنك الإستثمار القومى وصناديق التأمين الإجتماعى بعد إستبعاد المديونيات والعلاقات الداخلية فيما بين القطاعات الثلاثة التى تتمثل فى إقتراض أجهزة الموازنة العامة من بنك الإستثمار القومى، سندات وزارة المالية لدى صناديق التأمين الإجتماعى وبنك الإستثمار القومى، سندات صناديق التأمين الإجتماعى وأخيراً إقتراض بنك الإستثمار القومى من صناديق التأمين الإجتماعى.

٥/ يمثل رصيد الدين المجم المستحق على الحكومة العامة والهيئات الاقتصادية بعد إستبعاد إقتراض الهيئات الاقتصادية من بنك الإستثمار القومى وإقتراض قطاع الموازنة من الهيئات الاقتصادية.

٦/ ودائع الحكومة العامة و الهيئات الاقتصادية بعد إستبعاد ودائع صناديق التأمين الإجتماعى وإقتراض قطاع الموازنة من الهيئات الاقتصادية.

٧/ قامت وزارة التخطيط بتقدير قيمة الناتج المحلى الإجمالى لعام ٢٠١٣/٢٠١٤ بنحو ٢٠٣٣.٨ مليار جنيه، مقارنة بناتج محلى إجمالى معدل قدره ١٧٥٣ مليار جنيه لعام ٢٠١٢/٢٠١٣.

جدول (١٦): الدين المحلي لأجهزة الموازنة العامة^{١/}
(بيان مفصل)

(مليون جنيه)

بيان ربع سنوى				بيان سنوى					
سبتمبر-١٣	ديسمبر-١٣	مارس-١٤	يونيو-١٤ #	يونيو-١٣	يونيو-١٢	يونيو-١١	يونيو-١٠	يونيو-٠٩	
١,٥١٨,٦٥٧	١,٥٤٣,٥٥٤	١,٦٠٤,٢٠٦	١,٧٠٠,٤٦٩	١,٤٤٤,٣٧٠	١,١٥٥,٣١٢	٩٦٧,٢٩٠	٨٠٨,٣٨٤	٦٩٩,٦٦٧	إجمالى الدين المحلي لأجهزة الموازنة العامة
١,٣١٠,٨٢٦	١,٣٦١,٤٨١	١,٤٢٩,٧٠٣	١,٤٨١,١٠٢	١,٢٧٠,٧١٠	١,٠٧٨,٣٥٠	٩١٦,٩٧٦	٧٧٩,٢٣٢	٦٨١,٨٣٧	أوراق مالية
٥٠٣,٣٥٥	٥١٢,٤٨٩	٥٢٧,٨٢٥	٥٣٤,٦٧٠	٤٨٣,٢٦٥	٤٠٨,٦٠٢	٣٥٦,١٠٣	٢٦٦,١٢١	٢٣٩,٠٨٠	أذون على الخزانة ٢/
-	-	-	-	-	-	-	-	-	أذون عمليات إعادة الشراء
٣١٩,٦٧١	٣٤٠,٢٥١	٣٩٢,٩٢٨	٤٣٦,٥١٠	٣١٥,٤٧٨	٢٧٠,٥٦٧	٢٠٦,٧٦٧	١٥٩,٧٦٧	٩٢,٥٠٠	سندات خزانة
-	٢٠,٧٨٦	٢٠,٨٤٢	٢١,٣٩٠	-	-	-	-	-	سندات صادرة لصالح بنكي مصر والأهلي
٢٢٢,٤٧٠	٢٢٢,٤٧٠	٢٢٢,٤٧٠	٢٢٢,٤٧٠	٢٢٢,٤٧٠	١٦٢,٤٧١	١١٢,٤٧٠	١١٢,٤٧٠	١٢١,١١٣	سندات البنك المركزى
١٧,٨٦٠	١٧,٨٦٠	١٧,٨٦٠	١٧,٨٦٠	١٦,٣٦٠	١٦,٣٦٠	١٨,١٢٦	٩,٠٦٣	-	سندات فروق التقييم
-	-	-	-	-	٤,٠٠٠	٤,٠٠٠	٤,٠٠٠	٤,٠٠٠	سندات زيادة رؤس أموال البنوك
-	-	-	-	-	-	-	-	٥٩٥	سندات سلع تموينية
-	-	-	-	-	-	-	١١,٨٨٣	١١,٦٧٧	سندات إصلاح هياكل البنوك
٢,٠٠٠	٢,٠٠٠	٢,٠٠٠	٢,٠٠٠	٢,٠٠٠	٢,٠٠٠	٢,٠٠٠	٢,٠٠٠	٢,٠٠٠	سندات التأمينات
٧,٢٥٧	٧,٥٧٧	٧,٨٩١	٨,٤٢٢	٦,٩٦١	٤,٠٢٧	٧,٥٨٣	٦,٠٠٥	٤,٠٣٦	سندات دولارية سيادية (حيازة مقيمين) ٣/
-	-	-	-	-	٤,٢٧٩	٣,٩٥٤	٣,٨٠٧	٣,٧٧٣	سندات بالجنيه المصرى صادرة بالخارج ومشتراه بالداخل
١٠٦	١٠١	١٠١	١٠١	١٠٦	١١١	١١٥	١١٤	١١٥	سندات الإسكان
١,٩٩٨	١,٩٩٨	١,٩٩٨	٢,٠٥١	١,٩٩٨	١,٩٠٥	١,٨٣٠	١,٧٦٥	١,٧٠٠	الـ ٥% المجنبه لشراء سندات حكومية
٢,٤٠٥	٢,٢٤٥	٢,٠٨٤	١,٩٢٤	٢,٥٦٥	-	-	-	-	سندات بروة للاستثمار العقارى
٢٣٣,٧٠٤	٢٣٣,٧٠٤	٢٣٣,٧٠٤	٢٣٣,٧٠٤	٢١٩,٥٠٧	٢٠٤,٠٢٨	٢٠٤,٠٢٨	٢٠٢,٢٣٧	٢٠١,٢٤٨	سندات صندوقى التأمينات مقابل نقل مديونية بنك الإستثمار إلى الخزانة ٤/
١,٢٢٥	١,٢٢٥	١,٢٢٥	١,٢٢٥	١,٢٢٥	١,٧٢٥	٢,٣٤٣	٢,٣٤٣	٢,٣٤٣	تسهيلات ائتمانية من صندوقى التأمينات ٥/
٢٤,٣٧٠	١٥,٥٩٣	١٥,٢٨٥	١٥,٦٨٦	٢٥,٣٤٨	١٣,٠٣٦	٢,٠٠٠	-	-	أقترض من جهات أخرى
١٨٢,٢٣٦	١٦٥,٢٥٥	١٥٧,٩٩٣	٢٠٢,٤٥٦	١٤٧,٠٨٧	٦٢,٢٠١	٤٥,٩٧١	٢٦,٨٠٩	١٥,٤٨٧	إقتراض أجهزة الموازنة من الجهاز المصرفى
١٢,٩٠١	١٤,٧٧٦	١٨,٠٣١	١٦,٣٤٢	١١,٩٨٢	١١,٧٨١	١٣,١٦٦	١٢,٢٣٩	١٢,٨٨٧	ومنه ودائع الهيئات الإقتصادية فى حساب الخزانة الموحد
١٩١,١٣٢	١٥٦,٣٤٧	١٥٩,٠٤٤	١٦٠,٨٠٤	١٨٣,٢٣٠	١٦٤,٧٨٨	١٥٩,١٧٨	١٤٤,٥٦٦	١٣٧,٣٤١	ودائع لدى الجهاز المصرفى
١,٣٢٧,٥٢٥	١,٣٨٧,٢٠٧	١,٤٤٥,١٦٢	١,٥٣٩,٦٦٥	١,٢٦١,١٤٠	٩٩٠,٥٢٤	٨٠٨,١١٢	٦٦٣,٨١٨	٥٦٢,٣٢٦	صافى الدين المحلي لأجهزة الموازنة العامة
ملاحظات (نسبة إلى الناتج المحلي الإجمالى) ٦/									
٧٦.٠%	٧٧.٣%	٨٠.٣%	٨٥.١%	٨٢.٤%	٧٣.٣%	٧٠.٥%	٦٧.٠%	٦٧.١%	إجمالى الدين المحلي لأجهزة الموازنة العامة
٦٦.٥%	٦٩.٤%	٧٢.٣%	٧٧.١%	٧١.٩%	٦٢.٩%	٥٨.٩%	٥٥.٠%	٥٤.٠%	صافى الدين المحلي لأجهزة الموازنة العامة

المصدر: وزارة المالية و البنك المركزى المصرى

بيان معدل.

١/ يمثل المديونية المستحقة على أجهزة الموازنة العامة (وحدات الجهاز الإدارى، وحدات الإدارة المحلية، و الهيئات الخدمية).

٢/ تشمل السندات المصدرة بالدولار و اليورو بدءا من يونيو ٢٠١٢.

٣/ تشمل السندات الدولارية التى سبق اصدارها فى كل من عام ٢٠٠١ ، ٢٠١٠ و ٢٠١٣. ومن الجدير بالذكر أنه اعتباراً من يونيو ٢٠١٢ فقد تم اضافة رصيد شهادة المصرى الدولارية الى هذا البند. هذا وقد بلغ رصيد السندات الدولارية ٦١٦٦ مليون جنيه فى يونيو ٢٠١٤ بينما بلغ رصيد شهادة المصري الدولارية ٢٢٥٦ مليون جنيه.

٤/ فى ضوء ما تتسم به السياسة المالية الجديدة بالشفاغية فقد تم قيد الدين المستحق على الخزانة العامة لصناديق التأمينات (الذى تم اقتراضه من خلال بنك الاستثمار القومى) كدين مباشر على الخزانة العامة للصناديق ، وذلك فى ١ يوليو ٢٠٠٦. ويتم سنوياً إصدار سندات جديدة فى حالة وجود مديونية مستحقة على وزارة المالية لصالح صناديق التأمينات الإجتماعية. ومن الجدير بالذكر أنه تم مؤخراً إصدار سندات باجمالى مبلغ ١٥.٥ مليار جنيه بنهاية ديسمبر ٢٠١٢ وذلك لسداد جزء من المديونية التاريخية المستحقة على وزارة المالية لصناديق التأمينات الاجتماعية.

٥/ ودائع صناديق التأمين التى تم ربطها كتسهيلات لقطاع الموازنة العامة والتى تم معالجتها كجزء من المطلوبات المستحقة على قطاع الموازنة لصالح صناديق التأمين.

٦/ قامت وزارة التخطيط بتقدير قيمة الناتج المحلي الإجمالى لعام ٢٠١٣/٢٠١٤ بنحو ٢٠٣٣.٨ مليار جنيه، مقارنة بناتج محلى إجمالى معدل قدره ١٧٥٣ مليار جنيه لعام ٢٠١٣/٢٠١٢.

جدول (١٧): الدين المحلي للحكومة العامة^{١/}
(بيان مفصل)

(مليون جنيه)

بيان سنوى					بيان ربع سنوى				
يونيو-٠٩	يونيو-١٠	يونيو-١١	يونيو-١٢	يونيو-١٣	سبتمبر-١٣	ديسمبر-١٣	مارس-١٤	يونيو-١٤	#
إجمالي الدين المحلي للحكومة العامة									
٦١٥,٨٤٩	٧٣٣,٣٨٧	٨٨٩,٠٤٥	١,٠٨٧,٩٤٥	١,٣٦٣,٦٨٦	١,٤٢٠,٧١٥	١,٤٤٤,٦٣٢	١,٥٠٣,٦٣٦	١,٥٩٩,٥٠٤	
دين أجهزة الموازنة العامة المجمع									
٤٦٤,٨١٧	٥٦٤,٦٧٠	٧١٠,٨٣٩	٨٩٩,٠٣٠	١,١٦٤,٠٤٦	١,٢١٩,٩٣٣	١,٢٤٣,٨٥٠	١,٣٠١,٥٢٨	١,٣٩٧,٣٩٦	
إجمالي الدين المحلي لأجهزة الموازنة العامة									
٦٩٩,٦٦٧	٨٠٨,٣٨٤	٩٦٧,٢٩٠	١,١٥٥,٣١٢	١,٤٤٤,٣٧٠	١,٥١٨,٦٥٧	١,٥٤٣,٥٥٤	١,٦٠٤,٢٠٦	١,٧٠٠,٤٦٩	
يطرح منه: إقتراض أجهزة الموازنة من بنك الإستثمار القومى ^{٢/}									
-	-	-	-	-	-	-	-	-	
يطرح منه: أوراق مالية لدى بنك الإستثمار القومى									
٩,٩٧٧	١٣,٦٦٥	١٥,٥٢٧	١٣,٨٦٠	١٢,٢٥٦	١١,٣٤٦	٩,٦٥٣	٩,٧١٧	٨,٧٤٤	
يطرح منه: أوراق مالية لدى صناديق التأمين									
٢١,٢٨٢	٢٥,٤٦٩	٣٤,٥٥٣	٣٦,٦٦٩	٤٧,٣٣٦	٥٢,٤٤٩	٥٥,١٢٢	٥٨,٠٣٢	٥٩,٤٠٠	
يطرح منه: سندات صناديق التأمين ^{٣/}									
٢٠١,٢٤٨	٢٠٢,٢٣٧	٢٠٤,٠٢٨	٢٠٤,٠٢٨	٢١٩,٥٠٧	٢٣٣,٧٠٤	٢٣٣,٧٠٤	٢٣٣,٧٠٤	٢٣٣,٧٠٤	
يطرح منه: تسهيلات من صناديق التأمين ^{٣/}									
٢,٣٤٣	٢,٣٤٣	٢,٣٤٣	١,٧٢٥	١,٢٢٥	١,٢٢٥	١,٢٢٥	١,٢٢٥	١,٢٢٥	
دين بنك الإستثمار القومى المجمع									
١٥١,٠٣٢	١٦٨,٧١٧	١٧٨,٢٠٦	١٨٨,٩١٥	١٩٩,٦٤٠	٢٠٠,٧٨٢	٢٠٠,٧٨٢	٢٠٢,١٠٨	٢٠٢,١٠٨	
إجمالي الدين المحلي لبنك الإستثمار القومى									
٢٠٥,٥٦٥	٢٢٧,٧١٤	٢٤٠,٨٥١	٢٥٣,٦٧٩	٢٦٨,٣٨٨	٢٦٩,١٧٤	٢٦٩,١٧٤	٢٦٨,٨٥٠	٢٦٨,٨٥٠	
إقتراض بنك الإستثمار من صناديق التأمين الإجتماعى ^{٣/}									
٥٤,٥٣٣	٥٨,٩٩٧	٦٢,٦٤٥	٦٤,٧٦٤	٦٨,٧٤٨	٦٨,٣٩٢	٦٨,٣٩٢	٦٦,٧٤٢	٦٦,٧٤٢	
شهادات الإستثمار									
٩٠,١١٢	٩٩,٧٨٢	١٠٣,٣٨٢	١٠٥,٩٠٩	١٠٩,٤٠٢	١١٠,٥٧٧	١١٠,٥٧٧	١١٤,٦٧٧	١١٤,٦٧٧	
ودائع صندوق توفير البريد									
٥٤,٤٨٧	٦٤,٨٣٦	٧١,٩٧٨	٧٨,٨٥٢	٨٦,٣٨٢	٨٦,٣٨٢	٨٦,٣٨٢	٨٥,٩٤٨	٨٥,٩٤٨	
أخرى									
٦,٤٣٣	٤,٠٩٩	٢,٨٤٦	٤,١٥٤	٣,٨٥٦	٣,٨٢٣	٣,٨٢٣	١,٤٨٣	١,٤٨٣	
يطرح منه: إقتراض بنك الإستثمار من صناديق التأمين الإجتماعى ^{٣/}									
٥٤,٥٣٣	٥٨,٩٩٧	٦٢,٦٤٥	٦٤,٧٦٤	٦٨,٧٤٨	٦٨,٣٩٢	٦٨,٣٩٢	٦٦,٧٤٢	٦٦,٧٤٢	
ودائع الحكومة العامة									
١٤٨,٨١١	١٥٨,٥٣١	١٦٦,٥٢٧	١٧٣,٢٩٢	١٩١,٣٩٥	٢٠١,٨١٩	١٦٧,٧٣٠	١٦٨,١٤١	١٧١,٩٥٦	
أجهزة الموازنة									
١٣٧,٣٤١	١٤٤,٥٦٦	١٥٩,١٧٨	١٦٤,٧٨٨	١٨٣,٢٣٠	١٩١,١٣٢	١٥٦,٣٤٧	١٥٩,٠٤٤	١٦٠,٨٠٤	
بنك الإستثمار القومى									
٤,٨٠٦	٥,٥١٠	٢,٦٧٢	٢,٦٥٠	١,٧٩٢	٣,٠٧٦	٣,٢٦٧	١,٨٥١	١,٦٨٨	
صناديق التأمين الإجتماعى ^{٤/}									
٦,٦٦٤	٨,٤٥٥	٤,٦٧٧	٥,٨٥٤	٦,٣٧٣	٧,٦١١	٨,١١٦	٧,٢٤٦	٩,٤٦٤	
صافى الدين المحلي للحكومة العامة									
٤٦٧,٠٣٨	٥٧٤,٨٥٦	٧٢٢,٥١٨	٩١٤,٦٥٣	١,١٧٢,٢٩١	١,٢١٨,٨٩٦	١,٢٧٦,٩٠٢	١,٣٣٥,٤٩٥	١,٤٢٧,٥٤٨	
ملاحظات (نسبة إلى الناتج المحلي الإجمالى) /٥									
٩.١%	٨.٦%	٨.٦%	٩.١%	٧.٨%	١١.١%	١٢.٣%	١٥.٣%	١٠.١%	
إجمالى دين الحكومة العامة									
٨.٤٤%	٧.٦%	٧.٧%	٨.١%	٦.٦%	١٠.٠%	١٢.٩%	١٦.٩%	١١.٥%	
صافى دين الحكومة العامة									

المصدر: وزارة المالية و البنك المركزى المصرى
بيان معدل.

١/يمثل رصيد الدين المجمع المستحق على أجهزة الموازنة العامة للدولة وبنك الإستثمار القومى وصناديق التأمين الإجتماعى بعد إستبعاد المديونيات والعلاقات الداخلية فيما بين القطاعات الثلاثة.
٢/ فى ضوء ما تنسم به السياسة المالية الجديدة بالشفافية فقد تم قيد الدين المستحق على الخزانة العامة لصناديق التأمينات (الذى تم إقتراضه من خلال بنك الاستثمار القومى) كدين مباشر على الخزانة العامة للصناديق ، وذلك فى ١ يوليو ٢٠٠٦ . وقد قابل ذلك اصدار سنتين على الخزانة العامة لصالح الصناديق بقيمة الدين ١٩٧.٧٢٥ مليار جنيه، وبالإضافة الى ذلك تم اصدار سند ثالث فى نهاية يونيو ٢٠٠٧ بقيمة ٧٤.٥ مليون جنيه لصالح الصناديق. كما تم إصدار سند رابع فى ٢٠٠٨/٦/٣٠ بمبلغ ١.١ مليار جنيه ، بالإضافة الى سند خامس صدر فى ٢٠٠٩/٦/٣٠ بمبلغ ٢.٣ مليار جنيه . كما تم اصدار سند سادس بمبلغ ٩٨٨.٨ مليون جنيه بنهاية يونيو ٢٠١٠ ، بالإضافة الى سند سابع بمبلغ ١.٨ مليار جنيه فى نهاية يونيو ٢٠١١ . ومن الجدير بالذكر أنه تم مؤخراً إصدار سندات باجمالى مبلغ ١٥.٥ مليار جنيه بنهاية ديسمبر ٢٠١٢ وذلك لسداد جزء من المديونية التاريخية المستحقة على وزارة المالية لصناديق التأمينات الاجتماعية.

٣/ ودائع صناديق التأمين التى تم ربطها كتسهيلات لقطاع الموازنة العامة والتي تم معالجتها كجزء من المطلوبات المستحقة على قطاع الموازنة لصالح صناديق التأمين.

٤/ تم استبعاد ودائع الصناديق التى تم ربطها كتسهيلات لقطاع الموازنة بداية من يونيو ٢٠٠٦.

٥/ قامت وزارة التخطيط بتقدير قيمة الناتج المحلي الإجمالى لعام ٢٠١٣/٢٠١٤ بنحو ٢٠٣٢.٨ مليار جنيه ، مقارنة بناتج محلى إجمالى معدل قدره ١٧٥٣ مليار جنيه لعام ٢٠١٢/٢٠١٣.

جدول (١٨): الدين العام المحلى^{١/}
(بيان مفصل)

(مليون جنيه)

بيان سنوى					بيان ربع سنوى				
يونيو-٠٩	يونيو-١٠	يونيو-١١	يونيو-١٢	يونيو-١٣	سبتمبر-١٣	ديسمبر-١٣	مارس-١٤	يونيو-١٤	#
٦٤٣,٦٢٨	٧٦٩,٧٨٣	٩٣٢,٤٦٠	١,١٢٩,٠٣٠	١,٤١٠,٦٤٣	١,٤٦٠,١٣٣	١,٤٨٩,٠٩١	١,٥٤٤,٥٩٠	١,٦٤٩,٦٣٠	
إجمالى الدين العام المحلى									
٦١٥,٨٤٩	٧٣٣,٣٨٧	٨٨٩,٠٤٥	١,٠٨٧,٩٤٥	١,٣٦٣,٦٨٦	١,٤٢٠,٧١٥	١,٤٤٤,٦٣٢	١,٥٠٣,٦٣٦	١,٥٩٩,٥٠٤	
إجمالى دين الحكومة العامة									
٩٠,٧٢٨	١٠٠,١٠٤	١٠٩,٢٥١	١٠٥,٥٢١	١١٠,٣٢١	١٠٣,٧٧٦	١١٠,٦٩٢	١١٠,٤٤٢	١١٧,٩٢٥	
إجمالى دين الهيئات الاقتصادية									
٥٠,٠٦٢	٥١,٤٦٩	٥٢,٦٧٠	٥٢,٦٥٥	٥١,٣٨٢	٥١,٤٥٧	٥١,٤٥٧	٥١,٤٥٧	٥١,٤٥٧	
يطرح منه: إقتراض الهيئات الاقتصادية من بنك الإستثمار القومى									
١٢,٨٨٧	١٢,٢٣٩	١٣,١٦٦	١١,٧٨١	١١,٩٨٢	١٢,٩٠١	١٤,٧٧٦	١٨,٠٣١	١٦,٣٤٢	
يطرح منه: ودائع الهيئات الاقتصادية فى حساب الخزانة الموحد ^{٢/}									
١٦٧,٧٣٣	١٧٠,١٧١	١٩١,١١٦	١٩٨,٠٦٦	٢٢٠,٠٣٥	٢٢٢,٤١٢	١٩٥,٢٦٧	١٩٦,١٢٩	٢٠٦,٨١٢	
الودائع									
١٤٨,٨١١	١٥٨,٥٣١	١٦٦,٥٢٧	١٧٣,٢٩٢	١٩١,٣٩٥	٢٠١,٨١٩	١٦٧,٧٣٠	١٦٨,١٤١	١٧١,٩٥٦	
ودائع الحكومة العامة									
١٨,٩٢٢	١١,٦٤٠	٢٤,٥٨٩	٢٤,٧٧٤	٢٨,٦٤٠	٢٠,٥٩٣	٢٧,٥٣٧	٢٧,٩٨٨	٣٤,٨٥٦	
صافى ودائع الهيئات الاقتصادية									
٣٨,٤٧٣	٣٢,٣٣٤	٤٢,٤٣٢	٤٢,٤٠٩	٤٦,٩٩٥	٤١,١٠٥	٥٠,٤٢٩	٥٣,٢٦٥	٦٠,٦٦٢	
إجمالى ودائع الهيئات الاقتصادية									
٦,٦٦٤	٨,٤٥٥	٤,٦٧٧	٥,٨٥٤	٦,٣٧٣	٧,٦١١	٨,١١٦	٧,٢٤٦	٩,٤٦٤	
يطرح منه: ودائع صناديق التأمين الاجتماعى ^{٣/ ٤/}									
١٢,٨٨٧	١٢,٢٣٩	١٣,١٦٦	١١,٧٨١	١١,٩٨٢	١٢,٩٠١	١٤,٧٧٦	١٨,٠٣١	١٦,٣٤٢	
يطرح منه: ودائع الهيئات الاقتصادية فى حساب الخزانة الموحد ^{٢/}									
٤٧٥,٨٩٥	٥٩٩,٦١٢	٧٤١,٣٤٤	٩٣٠,٩٦٤	١,١٩٠,٦٠٨	١,٢٣٧,٧٢١	١,٢٩٣,٨٢٤	١,٣٤٨,٤٦١	١,٤٤٢,٨١٨	
صافى الدين العام المحلى									
ملاحظات (نسبة الى الناتج المحلى الاجمالى) /٥/									
٦١.٨%	٦٣.٨%	٦٨.٠%	٧١.٧%	٨٠.٥%	٧٣.١%	٧٤.٥%	٧٧.٣%	٨٢.٦%	إجمالى الدين العام المحلى
٤٥.٧%	٤٩.٧%	٥٤.١%	٥٩.١%	٦٧.٩%	٦٢.٠%	٦٤.٨%	٦٧.٥%	٧٢.٢%	صافى الدين العام المحلى

المصدر: وزارة المالية و البنك المركزى المصرى

بيان معدل.

١/ يمثل رصيد الدين المجمع المستحق على الحكومة العامة والهيئات الاقتصادية بعد إستيعاب إقتراض الهيئات الاقتصادية من بنك الإستثمار القومى.

٢/ يمثل إقتراض قطاع الموازنة من ودائع الهيئات ضمن حساب الخزانة الموحد فى شكل تسهيلات ائتمانية، اى انه دين بين قطاع الموازنة والهيئات الاقتصادية لذا يتم طرح قيمة هذا الاقتراض من اجمالى الدين العام المجمع وكذلك من صافى ودائع الهيئات الاقتصادية.

٣/ تم ادراج ودائع صناديق التأمين بالفعل ضمن ودائع الحكومة العامة، انظر جدول (١٦).

٤/ تم استيعاد ودائع الصناديق التى تم ربطها كتسهيلات لقطاع الموازنة بداية من يونيو ٢٠٠٦.

٥/ قامت وزارة التخطيط بتقدير قيمة الناتج المحلى الإجمالى لعام ٢٠١٣/٢٠١٤ بنحو ٢٠٣٣.٨ مليار جنيه ، مقارنة بناتج محلى إجمالى معدل قدره ١٧٥٣ مليار جنيه لعام ٢٠١٢/٢٠١٣.

جدول (١٩) : إجمالي الدين العام الخارجى

(مليون دولار)

	يونيو-٠٧	يونيو-٠٨	يونيو-٠٩	يونيو-١٠	يونيو-١١	يونيو-١٢	يونيو-١٣	مارس-١٤*
إجمالى الدين العام الخارجى	٢٩,٨٩٨	٣٣,٨٩٣	٣١,٥٣١	٣٣,٦٩٤	٣٤,٩٠٦	٣٤,٣٨٥	٤٣,٢٣٣	٤٥,٢٨٩
	(١.٠)	(١٣.٤)	-(٧.٠)	(٦.٩)	(٣.٦)	-(١.٥)	(٢٥.٧)	(١٨.٠)
إجمالى الدين العام الخارجى الحكومى ^{١/٢}	١٩,٤٩٢	٢١,٦٤١	٢٥,٨١٨	٢٦,٢٤٩	٢٧,٠٩٢	٢٥,٥٩٤	٢٨,٤٩٠	٢٩,٠٥٢
	(٣.٣)	(١١.٠)	(١٩.٣)	(١.٧)	(٣.٢)	-(٥.٥)	(١١.٣)	(١٢.٩)
السندات والأذون	١,٥٧٠	٢,٦٥٢	١,٩٢٦	٣,٠٨٠	٢,٨٢١	٢,٩٠١	٥,١٥٩	٦,١٠٠
القروض	١٧,٩٢٢	١٨,٩٨٩	٢٣,٨٩٢	٢٣,١٧٠	٢٤,٢٧١	٢٢,٦٩٤	٢٣,٣٣١	٢٢,٩٥٢
إجمالى الدين العام الخارجى غير الحكومى	١٠,٤٠٦	١٢,٢٥٢	٥,٧١٣	٧,٤٤٥	٧,٨١٤	٨,٧٩٠	١٤,٧٤٤	١٦,٢٣٧
	-(٣.٠)	(١٧.٧)	-(٥٣.٤)	(٣٠.٣)	(٥.٠)	(١٢.٥)	(٦٧.٧)	(٢٨.٣)
السلطات النقدية	٣١٦	٢٩٠	٢١٢	١,٢٦٠	١,٥٠٠	٢,٦١٢	٩,٠٦٤	١١,٠٥٥
البنوك	١,٩٥٤	٢,٥٤٢	١,٧٩٧	١,٩٦٤	١,٧٢٥	١,٦٢٤	١,٦٠٠	١,٥٤١
قطاعات أخرى	٨,١٣٦	٩,٤٢٠	٣,٧٠٥	٤,٢٢١	٤,٥٨٩	٤,٥٥٤	٤,٠٨٠	٣,٦٤٢

ملاحظات

إجمالى الدين العام الخارجى / الناتج المحلى الإجمالى	٢٢.٨	٢٠.١	١٦.٩	١٥.٩	١٥.٢	١٣.٢	١٧.٣	١٥.٨
إجمالى الدين الحكومى الخارجى / الناتج المحلى الإجمالى	١٤.٩	١٢.٩	١٣.٨	١٢.٤	١١.٨	٩.٨	١١.٤	١٠.١
الدين الخارجى غير الحكومى/الناتج المحلى الإجمالى	٧.٩	٧.٣	٣.١	٣.٥	٣.٤	٣.٤	٥.٩	٥.٧
إجمالى الدين العام الخارجى / الصادرات السلعية والخدمية	٧٠.٤	٥٩.٩	٦٤.٤	٧١.٠	٧١.٤	٧٤.٨	٩٣.١	٤٠٨.٦
الدين الخارجى غير الحكومى/ الدين الخارجى الكلى	٣٤.٨	٣٦.١	١٨.١	٢٢.١	٢٢.٤	٢٥.٦	٣٤.١	٣٥.٩
الديون قصيرة الأجل/ الدين الخارجى الكلى	٤.٨	٧.٤	٦.٨	٨.٨	٧.٩	٨.٥	١٦.٣	٦.١
الديون قصيرة الأجل/ صافى الإحتياطي الدولى	٥.١	٧.٣	٦.٨	٨.٤	١٠.٤	١٨.٧	٤٧.٢	١٥.٩
ديون القطاع الخاص / الدين الخارجى الكلى	٠.٣	٠.١	٠.٣	٠.٢	٠.١	٠.١	٠.٠٤	٠.٠٤
خدمة الدين الخارجى/ المتحصلات الجارية	٥.٩	٣.٩	٥.٣	٤.٥	٤.٥	٤.٥	٤.٧	٥.٢
خدمة الدين الخارجى/ الصادرات السلعية والخدمية	٦.٩	٤.٦	٦.٢	٥.٥	٥.٧	٦.٣	٦.٧	٩.٤
متوسط نصيب الفرد من الدين الخارجى (دولار)	٣٩٨.٥	٤٥٠.٠	٤١٨.٦	٣٩٩.٢	٤١٣.٦	٣٨٧.٧	٤٧٥.٣	٤٩٧.٩

المصدر: وزارة المالية و البنك المركزى المصرى

* بيان ميدنى.

١/ طبقاً لتصنيف و منهجية البنك المركزى المصرى، والذي يقوم بشطب مديونيات نادى باريس المباشرة وغير المباشرة المستحقة على الجهات الحكومية طبقاً لتواريخ إعادة الجدولة الى العالم الخارجى، فى حين تقوم الجهات الحكومية بشطب هذه المديونيات من سجلاتها فور سداد المقابل المحلى الى البنك المركزى طبقاً لجدول السداد الاصلى (والذى يسبق تواريخ إعادة الجدولة)

٢/ قام البنك المركزى المصرى بإعادة تبويب مبلغ ٤.٣ مليار دولار الى المديونية الخارجية للقطاع الحكومى- دون تأثير على جملة الدين الخارجى- الا ان البنك المركزى لم يظهر هذا التعديل الا اعتباراً من شهر سبتمبر من عام ٢٠٠٨.

٣/ ترجع الزيادة الملحوظة فى معدلات الدين الخارجى الغير الحكومى فى الفترة يوليو-مارس من العام المالى ٢٠١٣/٢٠١٤ فى الأساس الى ارتفاع الدين الخارجى للسلطات النقدية بنحو ٤.٤ مليار دولار مقارنة بنهاية مارس ٢٠١٢/٢٠١٣ وذلك فى ضوء ورود ودائع من دول الخليج بقيمة ٧ مليار دولار تم تسجيلها لدى البنك المركزى كالتالى: ٢ مليار دولار من دولة الإمارات و٢ مليار دولار من المملكة العربية السعودية و٣ مليار دولار من دولة الكويت؛ فى حين تم رد ودائع بنحو ٣ مليار دولار لدولة قطر (وديعة بـ٢ مليار دولار وردت سابقاً، كما تم أهلاك ودائع أخرى بإجمالي مبلغ ١ مليار دولار).

جدول (٢٠): خدمة الدين الحكومي (داخلي و خارجي)

(مليون جنيه)

يوليو - أغسطس* ٢٠١٥/٢٠١٤	٢٠١٤/٢٠١٣	٢٠١٣/٢٠١٢	٢٠١٢/٢٠١١	٢٠١١/٢٠١٠	٢٠١٠/٢٠٠٩	٢٠٠٩/٢٠٠٨	
٧٧,٩٨٤ (٣٩.٢)	٢٨٠,٦٣١ (٢٨.٦)	٢١٨,٢٥٧ (٥٤.٩)	١٤٠,٩١٦ (٢٠.٢)	١١٧,٢٥١ (١٨.٦)	٩٨,٨٥٦ (٣٩.٠)	٧١,١٢٣ (١٨.٥)	إجمالي خدمة الدين الحكومي
٣٠,٢٧٧ (١٣.١)	١٧٣,١٤٣ (١٧.٨)	١٤٦,٩٩٥ (٤٠.٧)	١٠٤,٤٤١ (٢٢.٨)	٨٥,٠٧٧ (١٧.٦)	٧٢,٣٣٣ (٣٧.٠)	٥٢,٨١٠ (٤.٥)	إجمالي الفوائد المسددة
٢٩,٣٩٣	١٦٨,١٤٨	١٤٣,٠٩٩	١٠١,٠٢٣	٨١,٦٦١	٦٩,٤٩٣	٤٩,٢١٢	فوائد الدين الداخلي
٨٨٤	٤٩٩٥.٢	٣,٨٩٦	٣,٤١٨	٣,٤١٦	٢,٨٤٠	٣,٥٩٨	فوائد الدين الخارجي
٤٧,٧٠٧ (٦٣.١)	١٠٧,٤٨٨ (١٠.٢)	٧١,٢٦٢ (٩٥.٤)	٣٦,٤٧٥ (١٣.٤)	٣٢,١٧٤ (٢١.٣)	٢٦,٥٢٣ (٤٤.٨)	١٨,٣١٣ (٩٣.٣)	إجمالي الأقساط المسددة
٤٢,٣٦٦	٩٣,٩٢٣	٦٠,٠٧٤	٢١,٢٩٩	٢٢,٩٦٤	١٨,٠٦٧	١٠,٣٦٥	أقساط الدين الداخلي
٥,٣٤١	١٣,٥٦٥	١١,١٨٨	١٥,١٧٦	٩,٢١١	٨,٤٥٥	٧,٩٤٨	أقساط الدين الخارجي
٣٠,١٥٢	١٧٢,٤٠٤	١٤٦,١٦٥	١٠٣,٣٦٣	٨٣,٩٤٧	٦٨,٤٠٥	٤٧,٩٦١	صافي مدفوعات الفوائد
٢٩,٢٦٨	١٦٧,٤٠٩	١٤٢,٢٦٩	٩٩,٩٤٥	٨٠,٥٣١	٦٥,٥٦٥	٤٤,٣٦٤	الداخلي
٢٩,٣٩٣	١٦٨,١٤٨	١٤٣,٠٩٩	١٠١,٠٢٣	٨١,٦٦١	٦٩,٤٩٣	٤٩,٢١٢	الفوائد المسددة
١٢٥	٧٣٩	٨٣٠	١,٠٧٨	١,١٣٠	٣,٩٢٨	٤,٨٤٩	متحصلات الفوائد
٨٨٤	٤,٩٩٥	٣,٨٩٦	٣,٤١٨	٣,٤١٦	٢,٨٤٠	٣,٥٩٨	الخارجي
٨٨٤	٤٩٩٥.٢	٣,٨٩٦	٣,٤١٨	٣,٤١٦	٢,٨٤٠	٣,٥٩٨	الفوائد المسددة
٠.٠	٠.٠	٠.٠	٠.٠	٠.٠	٠.٠	٠.٠	متحصلات الفوائد
ملاحظات							
نسبة الى الناتج المحلي الإجمالي ^{١/}							
^{٢/} %١.٥	%٨.٧	%٨.٤	%٦.٦	%٦.٢	%٦.٠	%٥.١	إجمالي الفوائد المسددة
^{٢/} %٢.٤	%٥.٤	%٤.١	%٢.٣	%٢.٣	%٢.٢	%١.٨	إجمالي الأقساط المسددة
نسبة الى إجمالي مصروفات الموازنة							
^{٣/} %٣٣.٧	%٢٤.٩	%٢٥.٠	%٢٢.٢	%٢١.٢	%١٩.٨	%١٥.٠	إجمالي الفوائد المسددة
^{٣/} %٥٣.١	%١٥.٥	%١٢.١	%٧.٧	%٨.٠	%٧.٢	%٥.٢	إجمالي الأقساط المسددة

المصدر: وزارة المالية

() معدل النمو عن الفترة المقابلة في العام السابق.

* بيان مبدئي. سيتم نشر البيانات المحدثة فور الإنتهاء من صدور بيانات الموازنة العامة للدولة للعام المالي ٢٠١٤/٢٠١٣ والتي تعد في المراحل النهائية للإعداد تمهيداً لإصدارها.

^{١/} قامت وزارة التخطيط بتقدير قيمة الناتج المحلي الإجمالي لعام ٢٠١٤/٢٠١٣ بنحو ١٩٩٧.٦مليار جنيه ، مقارنة بناتج محلي إجمالي معدل قدره ١٧٥٣ مليار جنيه لعام ٢٠١٣/٢٠١٢.

^{٢/} بيان يوليو-أغسطس من سنة ٢٠١٥/٢٠١٤ كنسبة إلى الناتج المحلي الإجمالي للعام بأكمله.

^{٣/} بيان يوليو -أغسطس من سنة ٢٠١٥/٢٠١٤ كنسبة إلى إجمالي مصروفات الموازنة خلال نفس الفترة.

جدول (٢١): إصدارات الاوراق المالية الحكومية (اذون و سندات) ^{١/}

من ٢٠٠٩/٢٠٠٨ الى اغسطس ٢٠١٥/٢٠١٤

(مليار جنيه)

يوليو - اغسطس ٢٠١٥/٢٠١٤ %	٢٠١٤/٢٠١٣	٢٠١٣/٢٠١٢	٢٠١٢/٢٠١١	٢٠١١/٢٠١٠	٢٠١٠/٢٠٠٩	٢٠٠٩/٢٠٠٨	
١٦٨,٥	٩٦٣,٢	٧٢٥,٧	٦٤٧,٠	٥٤٨,٨	٤٥٢,٥	٣٥٥,٢	الإصدارات
١٣١,١	٧٥٤,١	٦٤٥,٣	٥٦٢,٧	٤٩١,٨	٣٧٧,٣	٣٣٢,٢	أذن خزانة
٣٧,٤	٢٠٩,١	٨٠,٤	٨٤,٣	٥٧,٠	٧٥,٢	٢٣,٠	سندات كُزانة
١٤١,٣	٧٦٧,١	٦١٦,٩	٥٣٠,٨	٤١١,٨	٣٥٨,٣	٢٤٨,٥	الإهلاكات
١٣١,٣	٦٩٩,٦	٥٧٥,٤	٥١٠,٤	٤٠١,٨	٣٥٠,٣	٢٣٩,٥	أذن خزانة
١٠,٠	٦٧,٥	٤١,٥	٢٠,٤	١٠,٠	٨,٠	٩,٠	سندات خزانة
٢٧,٢	١٩٦,١	١٠٨,٨	١١٦,٢	١٣٧,٠	٩٤,٢	١٠٦,٧	صافي الإصدار ^{١/٣}
١٠١٧,١	٩٨٩,٩	٧٩٣,٨	٦٨٥,٠	٥٦٨,٨	٤٣١,٨	٣٣٧,٦	الرصيد القائم (نهاية الفترة)
٥٣٢,٦	٥٣٢,٨	٤٧٨,٣	٤٠٨,٤	٣٥٦,١	٢٦٦,١	٢٣٩,١	أذن خزانة
٤٨٤,٥	٤٥٧,١	٣١٥,٥	٢٧٦,٦	٢١٢,٧	١٦٥,٧	٩٨,٥	سندات خزانة
							متوسط أسعار الفائدة: ^{١/٥}
١١,٤	١٠,٩	١٣,٣	١٣,١	١١,٥	٩,٩	١١,٣	أذن ٩١ يوم
١١,٥	١١,٣	١٤,٠	١٤,١	١١,٨	١٠,٢	١١,٦	أذن ١٨٢ يوم
١١,٨	١١,٤	١٤,٣	١٤,٨	١١,٤	١٠,٥	١١,٥	أذن ٢٧٣ يوم ^{١/٦}
١١,٨	١١,٥	١٤,٤	١٤,٨	١١,٥	١٠,٥	١٢,١	أذن ٣٦٤ يوم

المصدر: وزارة المالية.

١/ الأوراق المالية الحكومية المصدرة بالجنيه المصرى.

٢/ حتى نهاية أغسطس ٢٠١٤.

٣/ تم حسابه على أساس حجم الإصدارات الجديدة مطروحاً منه حجم الإهلاكات.

٤/ تتضمن سندات مصدرة بالجنيه المصرى خارج جمهورية مصر العربية قيمتها ٦ مليار جنيه، والتي سوف يستحق أجالها فى يوليو ٢٠١٢.

٥/ متوسط أسعار الفائدة فى السوق الأولى.

٦/ قامت وزارة المالية بطرح أذن خزانة لمدة ٢٧٣ يوم لأول مرة فى أكتوبر ٢٠٠٨.

جدول (٢٢): إصدارات الاوراق المالية الحكومية (اذون و سندات) الربع سنوية

من يوليو- سبتمبر ٢٠١٤/٢٠١٣ إلى يوليو- سبتمبر ٢٠١٥/٢٠١٤

(مليار جنيه)

يوليو- سبتمبر ٢٠١٤ /١			يناير- مارس	يناير- مارس	أكتوبر- ديسمبر	يوليو-سبتمبر	
سبتمبر	أغسطس	يوليو	٢٠١٥	٢٠١٤	٢٠١٣	٢٠١٣	
١٢٥٠٠	١٠٠٠٠	١١٥٠٠	٢٥٤٠٧	٢٤٠٠٠	٢٧٥٠٠	٢٦٠٠٠	أثون ٩١ يوم
١٥٠٠٠	١١٠٠٠	١٤٥٠٠	٣٢٥٠٠	٣٠٠٠٠	٣٤٥٠٠	٣٥٠٠٠	أثون ١٨٢ يوم
١٧٥٠٠	١٣٥٠٠	١٧٠٠٠	٤٠٧١٨	٣٦٥٠٠	٤٨٥٠٠	٤٩٥٠٠	أثون ٢٧٣ يوم
٢٠٠٠٠	١٥٥٠٠	١٩٠٠٠	٤٧٥٠٠	٤٤٠٠٠	٥٥٥٠٠	٥٢٠٠٠	أثون ٣٦٤ يوم
-	-	-	-	-	-	-	سندات (إهلاك ٢٠١٤)
٣٠٠٠	٣٠٠٠	١٦٧٠	٩٠٠٠	١٠٠٠٠	٦٠٠٠	٢٠٠٠	سندات (إهلاك ٢٠١٥) ١٢
-	-	-	-	١٤٠٠٠	١٠٥٠٠	١٣٠٠٠	سندات (إهلاك ٢٠١٦)
٦٠٠٠	٣٥٠٠	٢٢٢٤	١٥٢٥٠	٦٥٠٠	-	-	سندات (إهلاك ٢٠١٧)
-	-	-	-	١٠٠٠٠	٧٥٠٠	٧٠٠٠	سندات (إهلاك ٢٠١٨)
٣٠٠٠	٣٠٠٠	٤٠٠٠	١٠٧٥٠	٦٠٠٠	-	-	سندات (إهلاك ٢٠١٩)
-	-	-	-	٦٠٠٠	٩٠٠٠	٦٥٠٠	سندات (إهلاك ٢٠٢٠)
-	-	-	١٤٢٧٢	٤٠٠٠	-	-	سندات (إهلاك ٢٠٢١)
-	-	-	-	-	-	-	سندات (إهلاك ٢٠٢٢)
-	-	-	١١٩٥	٤٠٠٠	٧٥٠٠	٩٠٠٠	سندات (إهلاك ٢٠٢٣)
١٠٠٠	١٠٠٠	-	٨٢٥٠	٨٠٠٠	-	-	سندات (إهلاك ٢٠٢٤)
٧٩٥٠٠	٦١٥٠٠	٧٥٢٨٧	٢٠٤٨٤٢	٢٠٣٠٠٠	٢٠٦٥٠٠	٢٠٠٠٠٠	إجمالي الإصدار (أثون و سندات)

المصدر: وزارة المالية.

- لا يوجد اصدارات .

١/ تتضمن ٦٥,٨ مليار جنيه اعادة فتح أذن وسندات.

٢/ تشمل سندات صفرية الكبون ذات تاريخ استحقاق ١٨ شهر.

جدول (٢٣) : تطور معدلات العائد حتى تاريخ الإستحقاق لسندات الخزينة ^{١/}

أغسطس-١٣	ديسمبر-١٣	يناير-١٤	فبراير-١٤	مارس-١٤	أبريل-١٤	مايو-١٤	يونيو-١٤	يوليو-١٤	أغسطس-١٤		
سندات يناير ٢٠١٤	١٥.٩٠	--	--	--	--	--	--	--	--	--	--
سندات فبراير ٢٠١٤	--	--	--	--	--	--	--	--	--	--	--
سندات ابريل ٢٠١٤	--	--	--	--	--	--	--	--	--	--	--
سندات مايو ٢٠١٤	--	--	--	--	--	--	--	--	--	--	--
سندات سبتمبر ٢٠١٤	--	--	--	--	--	--	--	--	--	--	--
سندات أكتوبر ٢٠١٤	٠.٠٠	--	١١.٥٠	١١.٢٧	--	١٢.٢٢	--	--	--	--	--
سندات نوفمبر ٢٠١٤	--	٩.٠٠	--	--	--	--	--	--	--	--	--
سندات يناير ٢٠١٥	١٥.٦٢	١٢.٥٠	١٢.١٣	١١.٧٣	١٢.٢٦	١٢.١٠	--	--	--	--	--
سندات مارس ٢٠١٥	٠.٠٠	١١.٧٨	--	١١.٣٥	١٠.٩٥	١١.٨٥	١١.٣٣	١١.٥٤	١١.١٠	١٢.٤١	--
سندات مايو ٢٠١٥	--	--	--	--	--	--	--	--	--	--	--
سندات سبتمبر ٢٠١٥	--	١٢.١٠	--	--	--	--	--	١١.٥٦	--	--	--
سندات نوفمبر ٢٠١٥	--	--	--	--	--	--	--	--	--	--	--
سندات ديسمبر ٢٠١٥	--	--	--	--	--	--	--	--	--	--	--
سندات يناير ٢٠١٦	--	--	٩.٨٩	--	--	--	١٢.٠١	--	--	--	--
سندات يونيو ٢٠١٦	--	--	--	--	--	--	--	--	--	--	--
سندات يوليو ٢٠١٦	--	--	--	--	--	--	--	--	--	--	--
سندات أغسطس ٢٠١٧	--	--	--	--	--	--	--	١٢.٧٨	١٣.٦٥	--	--
سندات نوفمبر ٢٠١٧	--	١٢.٧٥	--	--	١٢.٠٠	--	--	--	--	--	--
سندات فبراير ٢٠١٨	--	--	١٢.٩٠	١٢.٨٣	--	١٢.٨٠	--	١٢.٦٥	--	--	--
سندات أكتوبر ٢٠١٨	--	١٢.٦٠	١٢.٦٥	١٢.٨٨	١٢.٩٦	١٢.٩٤	١٣.١٠	--	--	--	--
سندات أغسطس ٢٠١٩	--	١٣.٣٥	--	--	--	--	١٣.٩٨	١٣.٤٢	١٣.٢٥	١٤.٣٢	--
سندات أبريل ٢٠٢٢	١٦.٤٥	١٤.١٠	١٤.٩٣	--	--	--	١٧.٠٠	--	١٤.٦٠	--	--
سندات يناير ٢٠٢٣	--	١٤.٣٩	١٤.١٥	--	١٣.٧٥	١٤.٢٣	--	١٤.٧٨	--	--	--
سندات يناير ٢٠٢٥	--	--	--	--	--	--	--	--	--	--	--
متوسط فترة الاستحقاق للسندات (سنة)	٢.٨٧	٣.٢٢	٣.٢٦	٣.٣٦	٣.٣٣	٣.٣٣	٣.٣٣	٣.٣٣	٣.٢٨	٣.٣٠	--
انترينك لليلة واحدة ^{٢/}	٩.٦٢	٨.٥١	٨.٣٣	٨.٣٢	٨.٣٤	٨.٣٧	٨.٣٦	٨.٣٦	٩.٠٥	٩.٣٣	--

المصدر: وزارة المالية و البنك المركزى المصرى.
 -- لا توجد إصدارات خلال الفترة المشار إليها.

١/ تشمل السندات المصدرة وفقاً لنظام "المتعاملون الرئيسيون" فقط. تم حساب العائد حتى تاريخ الإستحقاق على أساس السعر "الكامل" فى السوق الثانوى.
 ٢/ متوسط شهري.

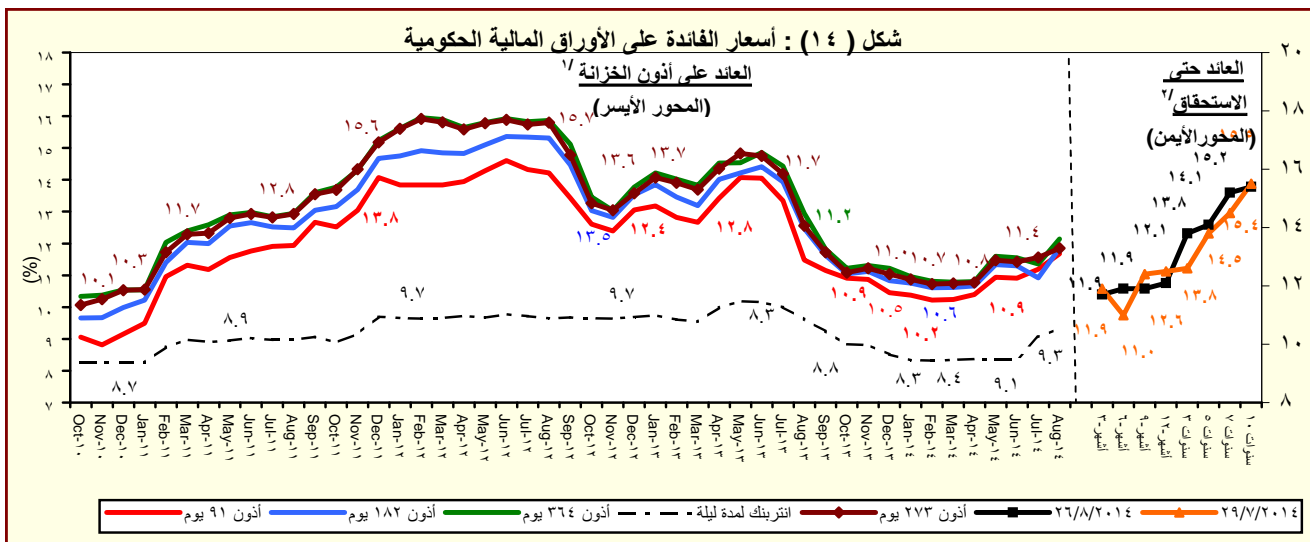

المصدر : وزارة المالية والبنك المركزى المصرى.
 ١/ متوسط شهري فى السوق الاولى.
 ٢/ سوق ثانوى.

القسم السادس

المؤشرات النقدية

جدول (٢٤)	تطور المؤشرات النقدية الرئيسية	٤٥
جدول (٢٥)	المسح المصرفي لأهم إجماليات السيولة المحلية (الأصول و الإلتزامات المقابلة)	٤٦-٤٧
--		
جدول (٢٦)	نقود الإحتياط و الأصول المقابلة	٤٨
جدول (٢٧)	الودائع لدى البنوك	٤٩
جدول (٢٨)	التسهيلات الائتمانية من البنوك	٥٠
جدول (٢٩)	هيكل أسعار الفائدة المحلية	٥١

جدول (٢٤) : تطور المؤشرات النقدية الرئيسية

(يونيو ٢٠١٤)

صافي الأصول الأجنبية (بالجنيه المصرى)	معدل نمو شهري %	معدل نمو ربع سنوى %	معدل تغير سنوى %	متوسط النمو السنوى لمدة عام ^{١/}
١,٩	٣,٣	٤,٢	-٩,٢	
صافي الأصول الأجنبية لدى البنك المركزى	-١٠,٤	-٩,٥	-٢,٣	-١٦,٩
صافي الإحتياطي الدولى لدى البنك المركزى	-٢,٦	-١,٦	١٤,٢	٣١,٧
صافي الأصول الأجنبية لدى البنوك ^{٢/}	٨,٠	٩,٧	٧,٢	-٢,١
صافي الأصول الأجنبية (بالدولار الأمريكى)	١,٠	٠,٦	٢,٠	-١٥,٨
صافي الأصول الأجنبية لدى البنك المركزى	-١١,٢	-١١,٩	-٤,٤	-٢٢,٣
صافي الإحتياطي الدولى لدى البنك المركزى	-٣,٤	-٤,٢	١١,٧	٢١,٤
صافي الأصول الأجنبية لدى البنوك ^{٢/}	٧,٠	٦,٩	٤,٩	-٩,٦
صافي الأصول المحلية	٢,٢	٥,٦	١٨,٤	٢١,٥
صافي المطلوبات من الحكومة وهيئة السلع التموينية	٥,٣	٩,٠	٣٠,٣	٣٢,٦
المطلوبات من قطاع الأعمال العام	-٢,١	-١,٢	٥,٨	٢,٦
المطلوبات من قطاع الأعمال الخاص	١,٥	٤,٦	٧,٤	٧,٣
إجمالي السيولة المحلية (M٢)	٢,٢	٥,٤	١٧,٠	١٧,٨
المعروض النقدى (M١)	٢,٣	٥,٦	١٩,٣	٢٤,٥
أشبه نقد	٢,١	٥,٤	١٦,٢	١٥,٥

المصدر: البنك المركزى المصرى.

١/ متوسط معدل النمو السنوى لفترة ١٢ شهر متتالية.

٢/ يتضمن صافي أصول البنوك التجارية، والمتخصصة، وبنوك الإستثمار والأعمال.

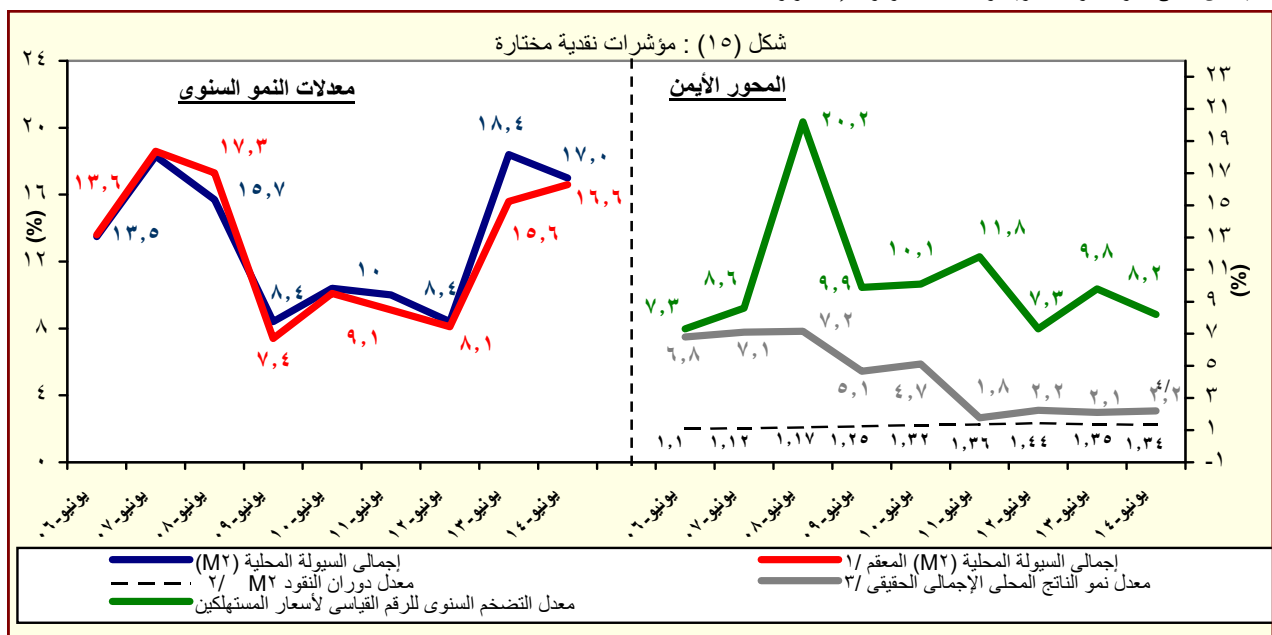

جدول (٢٥) : المسح المصرفى لأهم إجماليات السيولة المحلية
الأصول والالتزامات المقابلة لها لدى الجهاز المصرفى
(يونيو ٢٠١٤)

(مليون جنيه)

يونيو-٠٩	يونيو-١٠	يونيو-١١	يونيو-١٢	يونيو-١٣	مارس-١٤	ابريل-١٤	مايو-١٤	يونيو-١٤*
٢٥٤,١٣٤	٢٨٢,٤٠٨	٢٥٣,٥٠٠	١٥٧,٦٢٤	١٢٣,١٩٨	١٢٤,٢٨٣	١٢٢,٦١٤	١٢٦,٠٥٩	١٢٨,٤٢٥
(١٦,٣)	(١١,١)	(١٠,٢)	(٣٧,٨)	(٢١,٨)	(٣,٩)	(١,٤)	(٦,٩)	(٤,٢)
١٧١,٧٣٢	١٩٠,٢٣٤	١٤٧,١٩٧	٧٦,٠٥٩	٣٨,٢٣٥	٤١,٢٧٥	٤١,٨٩٦	٤١,٧٠٩	٣٧,٣٥٥
١٧٣,٠٥٥	١٩٨,٦٠٥	١٥٦,٣٣١	٩٢,١٦٩	١٠١,٦٨٥	١١٧,٨٨٩	١١٨,٨١٢	١١٩,٩٩١	١١٥,٧٠٥
١,٣٢٣	٨,٣٧١	٩,١٣٤	١٦,١١٠	٦٣,٤٥٠	٧٦,٦١٤	٧٦,٩١٦	٧٨,٢٨٢	٧٨,٣٥٠
٨٢,٤٠٢	٩٢,١٧٤	١٠٦,٣٠٣	٨١,٥٦٥	٨٤,٩٦٣	٨٣,٠٠٨	٨٠,٧١٨	٨٤,٣٥٠	٩١,٠٧٠
١٠٩,٨٥٨	١٢٣,٦٠٤	١٣٩,١٥٠	١١٤,٧٩٦	١١٨,٣٥٤	١١٧,٧٦٥	١١٤,٠٧٥	١١٧,٨٨٦	١١٥,٨٣٨
٢٧,٤٥٦	٣١,٤٣٠	٣٢,٨٤٦	٣٣,٢٣١	٣٣,٣٩١	٣٤,٧٥٧	٣٣,٣٥٧	٣٣,٥٣٦	٢٤,٧٦٨
٥٧٧,٠٧٧	٦٣٥,٠٥١	٧٥٥,٩١١	٩٣٦,٧٨٤	١,١٧٢,٨٨٨	١,٣١٤,١٣٨	١,٣٣٦,٩٥٤	١,٣٥٨,٣٦١	١,٣٨٨,١٦٦
(٢٤,٦)	(١٠,٠)	(١٩,٠)	(٢٣,٩)	(٢٥,٢)	(١٨,٦)	(١٨,١)	(١٩,٩)	(١٨,٤)
٢٧٣,١٢٢	٣٢٦,١٤١	٤٣٧,٣٣٧	٥٧٨,٦٥٤	٨٠٢,٥٣٩	٩٥٩,٩٧٩	٩٨٠,٥٥٧	٩٩٣,٧١٠	١,٠٤٥,٩٠٥
٣٣٨,٢٠٠	٣٨٨,٥٩٢	٥٢٤,٣٣٥	٦٣٨,٤٩٢	٨٥١,٤٢٥	٩٤٩,٣٠٢	٩٦٩,٨٢٧	٩٨٦,٠٥٤	١,٠٣٥,٢٨٨
-٦٥,٠٧٨	-٦٢,٤٥١	-٨٦,٩٩٨	-٥٩,٨٣٨	-٤٨,٨٨٦	-١٠,٦٧٧	-١٠,٧٣٠	-٧,٦٥٦	-١٠,٦١٧
٣٣,١٤٦	٢٩,٩٨٥	٣٢,٩٨١	٤٠,٦٢٠	٤٢,٨٦٦	٤٥,٩٣١	٤٦,١٣١	٤٦,٣٥٣	٤٥,٣٦٦
٢٣,٩٩١	٢١,٢٢٣	٢٤,٨٥٣	٣١,٧٨٤	٣٣,٨٧٣	٣٦,٢٧٢	٣٦,٣٠٨	٣٦,٤٦٤	٣٥,٣٧٣
٩,١٥٥	٨,٧٦٢	٨,١٢٨	٨,٨٣٦	٨,٩٩٣	٩,٦٥٩	٩,٨٢٣	٩,٨٨٩	٩,٩٩٣
٣٨٩,٠٥٨	٤١٩,١٤٢	٤٢٢,٤٤٨	٤٥٣,٢٩٢	٤٩٧,٧٣٥	٥١٠,٨٥٤	٥١٧,٥٥٧	٥٢٦,٦١٤	٥٣٤,٥٩٠
٢٨٦,٩٨٨	٣٠٩,٥٦٧	٣١٦,٩٣٨	٣٤٨,٨٤٩	٣٧٦,٢١١	٣٨٨,٢٨٩	٣٩٢,٧١٣	٤٠٠,٣٣٣	٤٠٧,٢٨٢
١٠٢,٠٧٠	١٠٩,٥٧٥	١٠٥,٥١٠	١٠٤,٤٤٣	١٢١,٥٢٤	١٢٢,٥٦٥	١٢٤,٨٤٤	١٢٦,٢٨١	١٢٧,٣٠٨
-١١٨,٢٤٩	-١٤٠,٢١٧	-١٣٦,٨٥٥	-١٣٥,٧٨٢	-١٧٠,٢٥٢	-٢٠٢,٦٢٦	-٢٠٧,٢٩١	-٢٠٨,٣١٦	-٢٣٧,٦٩٥
٨٣١,٢١١	٩١٧,٤٥٩	١,٠٠٩,٤١١	١,٠٠٩,٤٠٨	١,٢٩٦,٠٨٦	١,٤٣٨,٤٢١	١,٤٥٩,٥٦٨	١,٤٨٤,٤٢٠	١,٥١٦,٥٩١
(٨,٤)	(١٠,٤)	(١٠,٠)	(٨,٤)	(١٨,٤)	(١٦,٣)	(١٦,٥)	(١٧,٠)	(١٧,٠)
١٨٢,٩٩١	٢١٤,٠٤٠	٢٤٨,٧٠٧	٢٧٤,٥١٠	٣٤٤,١٠٠	٣٨٨,٦٦٥	٣٩٤,١٣٩	٤٠١,٢٥٤	٤١٠,٥٤٨
(٧,٣)	(١٧,٠)	(١٦,٢)	(١٠,٤)	(٢٥,٤)	(١٩,٠)	(١٩,٩)	(٢٠,٩)	(١٩,٣)
١١٨,١٤٦	١٣٥,٢٠٩	١٦٧,٨٨٧	١٩٤,٠٢٧	٢٤١,٠١١	٢٥٥,٨٨٦	٢٥٩,٢٩٤	٢٦٧,٧٣٢	٢٧٠,٨٥٦
٦٤,٨٤٥	٧٨,٨٣١	٨٠,٨٢٠	٨٠,٤٨٣	١٠٣,٠٨٩	١٣٢,٧٧٩	١٣٤,٨٤٥	١٣٣,٥٢٢	١٣٩,٦٩٢
٦٤٨,٢٢٠	٧٠٣,٤١٩	٧٦٠,٧٠٤	٨١٩,٨٩٨	٩٥١,٩٨٦	١,٠٤٩,٧٥٦	١,٠٦٥,٤٢٩	١,٠٨٣,١٦٦	١,٠١٠,٦٠٤
(٨,٧)	(٨,٥)	(٨,١)	(٧,٨)	(١٦,١)	(١٥,٣)	(١٥,٣)	(١٥,٦)	(١٦,٢)
٤٨١,٠٥٤	٥٤٥,٣٠٣	٥٨٣,٧٣٢	٦٣٣,٨٥٨	٧٢٧,٧٧٨	٨٢٤,٤٣٠	٨٣٦,٦٩٢	٨٤٦,٨٧٠	٨٦٩,٩٧٥
٣٢,٠٥٠	٣٣,٩٠١	٤١,٢٩٨	٤٤,٩٦٥	٥٥,١٥٢	٥٩,٢٢٦	٦٠,٩٠٠	٦٤,٧٩٠	٦٢,٢١١
١٣٥,١١٦	١٢٤,٢١٥	١٣٥,٦٧٤	١٤١,٠٧٥	١٦٩,٠٥٦	١٦٦,١٠٠	١٦٧,٨٣٧	١٧١,٥٠٦	١٧٣,٨٥٧

المصدر: البنك المركزى المصرى.

() معدل النمو عن الفترة المقابلة فى العام السابق.

* مبدئى.

١/ تم تفعيل إتفاقية الحساب المجمع بين البنك المركزى ووزارة المالية فى يونيو ٢٠٠٨، مما أدى الى إهلاك جزء من السندات الصادرة عن وزارة المالية لصالح البنك المركزى.

٢/ يشمل المطلوبات من قطاع الأعمال الخاص والقطاع العائلى.

٣/ تشمل حسابات رأس المال، صافى الأصول والخصوم غير الميوبة، صافى المديونية والدائنية بين البنوك.

٤/ بخلاف الشيكات والحوالات تحت التحصيل.

جدول (٢٥) : المسح المصرفى لأهم إجماليات السيولة المحلية (تابع)
(ملاحظات)
(يونيو ٢٠١٤)

يونيو-٠٩	يونيو-١٠	يونيو-١١	يونيو-١٢	يونيو-١٣	مارس-١٤	ابريل-١٤	مايو-١٤	يونيو-١٤*
٤٥٠٠٠٢	٤٩٠٠٨٦١	٤٢٠٠٦٩٨	٢٦٠٠١٢٦	١٧٠٠٦٢٣	١٧٠٠٨٦٥	١٧٠٠٥٧١	١٧٠٠٨٠٢	١٧٠٠٩٧٩
٣٠٠٠٧١٥	٣٣٠٠٥٨٧	٢٤٠٠٧٩٣	١٢٠٠٦٠٧	٥٠٠٠٤٦٩	٥٠٠٠٩٣٣	٦٠٠٠٠٤	٥٠٠٠٨٩٠	٥٠٠٠٢٣٠
٤٥٠٠٦٨٩	٥١٠٠٣٣٩	٤٤٠٠٢٣٦	٢٨٠٠٧٩٦	٢٦٠٠٧٠٠	٢٨٠٠٨٧٨	٢٨٠٠٥٩٤	٢٨٠٠٨٥٨	٢٨٠٠٩٤٨
٣١٠٠٣١٠	٣٥٠٠٢٢١	٢٦٠٠٥٦٤	١٥٠٠٥٣٤	١٤٠٠٩٣٦	١٧٠٠٤١٤	١٧٠٠٤٨٩	١٧٠٠٢٨٤	١٦٠٠٦٨٧
١٤٠٠٧٣٨	١٦٠٠٢٧٤	١٧٠٠٩٠٥	١٣٠٠٥١٩	١٢٠٠١٥٤	١١٠٠٩٣٢	١١٠٠٥٦٧	١١٠٠٩١٢	١٢٠٠٧٥٠
١٩٠٠٦٤٨	٢١٠٠٨٢٣	٢٣٠٠٤٣٧	١٩٠٠٢٠٧	١٦٠٠٩٣٠	١٦٠٠٩٢٨	١٦٠٠٣٤٨	١٦٠٠٦٤٨	١٦٠٠٢١٧
٤٤٠٠٩١١	٥٠٠٠٥٤٩	٥٠٠٠٥٣٢	٥٠٠٠٥٠٨	٤٤٠٠٧٧٧	٤٤٠٠٩٩٦	٤٤٠٠٧٨٠	٤٤٠٠٧٣٦	٣٤٠٠٤٦٧
نسبة إلى رصيد أول المدة ^{١٥}								
٦٠٠٠٠٠٠	٣٠٠٠٣٠٤	٣٠٠٠٣٠٢	٩٠٠٠٠٠٠	٣٠٠٠٣٠١	٠٠٠٠٠٠٠	٠٠٠٠٠٠٠	٠٠٠٠٠٠٢	٠٠٠٠٠٠٤
١٤٠٠٠٠٩	٧٠٠٠٠٠٠	١٣٠٠٠٠٢	١٧٠٠٠٠٩	٢١٠٠٠٠٦	١٠٠٠٠٠٩	١٢٠٠٠٠٧	١٤٠٠٠٠٣	١٦٠٠٠٠٦
١٠٠٠٠٠٦	٣٠٠٠٠٠٧	٣٠٠٠٠٠٨	٢٠٠٠٠٠٦	٦٠٠٠٠٠٤	٣٠٠٠٠٠٤	٣٠٠٠٠٠٩	٤٠٠٠٠٠٤	٥٠٠٠٠٠١
٦٠٠٠٠٠٨	٦٠٠٠٠٠٦	٦٠٠٠٠٠٢	٥٠٠٠٠٠٩	١٢٠٠٠٠١	٧٠٠٠٠٠٥	٨٠٠٠٠٠٨	١٠٠٠٠٠١	١١٠٠٠٠٩
٢٠٠٠٠٠١	١٧٠٠٠٠٢	١٧٠٠٠٠٥	١٧٠٠٠٠٠	١٧٠٠٠٠٣	١٥٠٠٠٠٧	١٥٠٠٠٠٧	١٥٠٠٠٠٩	١٥٠٠٠٠٦
٤٠٠٠٠٧٥	٤٠٠٠٠٥٢	٤٠٠٠٠٠٢	٤٠٠٠٠١٥	٤٠٠٠٠٠٨	٤٠٠٠٠٤٦	٤٠٠٠٠٢٧	٤٠٠٠٠٢٧	٤٠٠٠٠١٦
١٠٠٠٠٢٥	١٠٠٠٠٣٢	١٠٠٠٠٣٦	١٠٠٠٠٤٤	١٠٠٠٠٣٥	١٠٠٠٠٣٩	١٠٠٠٠٣٧	١٠٠٠٠٣٥	١٠٠٠٠٣٢
٨٠٠٠٠٠٤	١٠٠٠٠٠٤	١٠٠٠٠٠٠	٨٠٠٠٠٠٤	١٨٠٠٠٠٤	١٦٠٠٠٠٣	١٦٠٠٠٠٥	١٧٠٠٠٠٠	١٧٠٠٠٠٠
٥٠٠٠٠٠١	٧٠٠٠٠٠٧	٠٠٠٠٠٠٨	٧٠٠٠٠٠٣	٩٠٠٠٠٠٨	٥٠٠٠٠٠٣	٥٠٠٠٠٠٥	٦٠٠٠٠٠٩	٧٠٠٠٠٠٤
٥٠٠٠٠٥٩	٥٠٠٠٠٦٦	٥٠٠٠٠٩٤	٦٠٠٠٠٠٣	٦٠٠٠٠٩٩	٦٠٠٠٠٩٦	٦٠٠٠٠٩٨	٧٠٠٠٠٠٨	٧٠٠٠٠١٤

المصدر : البنك المركزى المصرى.

* مبدئى.

٤/ صافى الأصول الأجنبية تساوي صافى الأصول الأجنبية لدى البنك المركزي بالإضافة الى البنوك (صافى).

٥/ تعكس الزيادة السنوية فى قيمة الاجماليات النقدية المختارة كنسبة من اجمالى السيولة (M٢) فى بداية العام المالى. و يهدف هذا المؤشر الى التعرف على مصادر نمو السيولة المحلية خلال العام المالى محل الدراسة.

٦/ يمثل نسبة الودائع الجارية و غير الجارية بالعملات الأجنبية إلى اجمالى السيولة المحلية. لا يتضمن كل من ودائع غير المقيمين (جزء من صافى الأصول الأجنبية) والودائع الحكومية.

٧/ اجمالى السيولة (M٢) / نفود الإحتياط.

٨/ الناتج المحلى الإجمالى / اجمالى السيولة (M٢). قامت وزارة التخطيط بتعديل قيمة الناتج المحلى الإجمالى لعام ٢٠١٣/٢٠١٤ ليصل الى ١٩٩٧,٦ مليار جنيه، مقارنة بناتج محلى إجمالى قدره ١٧٥٣ مليار جنيه لعام ٢٠١٢/٢٠١٣.

٩/ يشمل المطلوبات من قطاع الأعمال الخاص و القطاع العائلى .

١٠/ أسعار الصرف بدءاً من يناير ٢٠٠٣ تعكس أسعار الشراء فقط، علماً بأنه قبل هذا التاريخ كان سعر الصرف يعكس متوسط أسعار البيع والشراء.

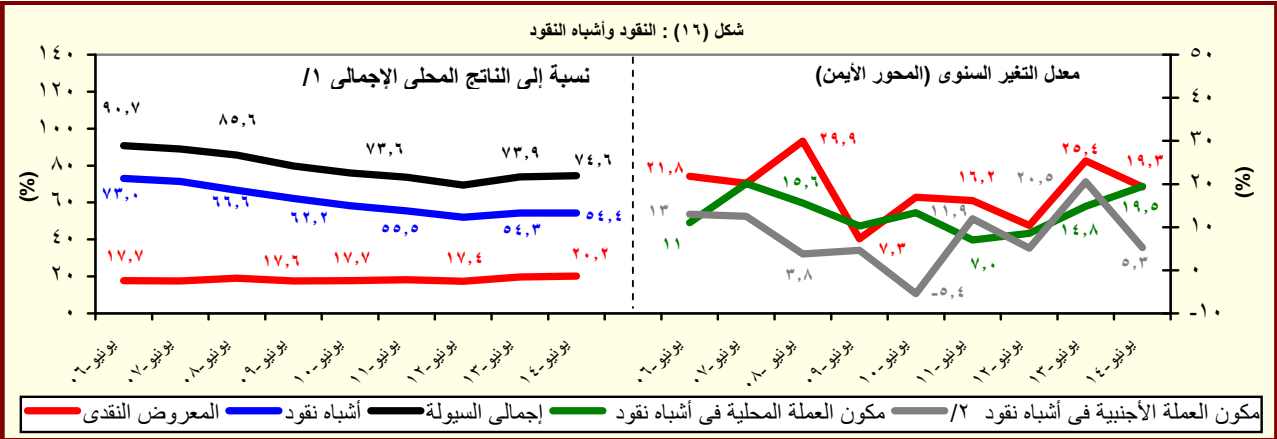

المصدر : البنك المركزى المصرى.

١/ قامت وزارة التخطيط بتعديل قيمة الناتج المحلى الإجمالى لعام ٢٠١٣/٢٠١٤ ليصل الى ١٩٩٧,٦ مليار جنيه، مقارنة بناتج محلى إجمالى قدره ١٧٥٣ مليار جنيه لعام ٢٠١٢/٢٠١٣.

٢/ تشمل الودائع الجارية و غير الجارية بالعملات الاجنبية.

جدول (٢٦) : نقود الإحتياط والأصول المقابلة^{١/}

(مليون جنيه)

	يونيو-٠٩	يونيو-١٠	يونيو-١١	يونيو-١٢	يونيو-١٣	مارس-١٤	ابريل-١٤	مايو-١٤	يونيو-١٤*
نقود الإحتياط	١٧٥,١٠٤	٢٠٣,٠٧١	٢٥٠,٩٩٢	٢٦٣,٦٦٨	٣١٧,٩٤٤	٣٢٢,٧١٤	٣٤١,٦١١	٣٤٧,٨٦٥	٣٦٤,٤٧٣
	(٣,١)	(٢,٠)	(٢٣,٦)	(٥,١)	(٢٠,٦)	(١٤,٨)	(١٨,٠)	(١٤,٢)	(١٤,٦)
النقد المتداول خارج البنك المركزى	١٢٦,٢٦٨	١٤٤,٢٥٣	١٧٩,٠٩٦	٢٠٤,٨٧٠	٢٦٠,٨٤٩	٢٧٠,٦٢١	٢٧٣,٣٧٣	٢٨٢,٤٦١	٢٨٨,٦٥١
	(١٣,٣)	(١٤,٢)	(٢٤,٢)	(١٤,٤)	(٢٧,٣)	(١٥,٨)	(١٥,١)	(١٦,٠)	(١٠,٧)
ودائع البنوك بالعملة المحلية لدى البنك المركزى	٤٨,٨٣٦	٥٨,٨١٨	٧١,٨٩٦	٥٨,٧٩٨	٥٧,٠٩٥	٥٢,٠٩٣	٦٨,٢٣٨	٦٥,٤٠٤	٧٥,٨٢٢
	-(١٦,٥)	-(٢١,١)	(٤,٥)	-(١٨,٢)	-(٢,٩)	(١٠,٢)	(٣١,٠)	(٦,٨)	(٣٢,٨)
<u>الأصول المقابلة لها</u>									
صافى الاصول الأجنبية ^{١/٢}	١٧١,٧٢٣	١٩٠,٢٣٤	١٤٧,١٩٧	٧٦,٠٥٩	٣٨,٢٣٥	٤١,٢٧٥	٤١,٨٩٦	٤١,٧٠٩	٣٧,٣٥٥
	-(٤,٨)	(١٠,٨)	-(٢٢,٦)	-(٤٨,٣)	-(٤٩,٧)	-(٠,٠٢)	(٢٠,٤١)	-(٢,٦)	-(٢,٣)
صافى الأصول المحلية ^{١/٢}	٣,٣٧٢	١٢,٨٣٧	١٠٣,٧٩٥	١٨٧,٦٠٩	٢٧٩,٧٠٩	٢٨١,٤٣٩	٢٩٩,٧١٥	٣٠٦,١٥٦	٣٢٧,١١٨
	(١٣٢,٤)	(٢٤٠٢,٧)	(٧٠٨,٦)	(٨٠,٧)	(٤٩,١)	(١٧,٤)	(١٧,٦)	(١٧,٠)	(١٦,٩)
صافى المطلوبات من الحكومة ^{١/٣}	٦٨,٦١٣	٨٠,٦١١	١٠٢,٥٦٢	١٦٥,٣٧٤	٢٩٩,٨٠٦	٣٦٩,٧٤٤	٣٨٠,٨٦٥	٣٨٢,٥٣٦	٤١٩,٩٠٥
	-(١٦,٢)	(١٧,٥)	(٢٧,٢)	(٦١,٢)	(٨١,٣)	(٣٥,٤)	(٣٣,٦)	(٢٨,٨)	(٤٠,١)
المطلوبات	١٤٦,٨٩٩	١٥٠,٢٨٧	١٨٩,٦٢١	٢٥٦,٦٠٥	٤٠٤,٨٣٧	٤١٤,٤٧٢	٤٢٦,٥٥٦	٤٣٢,٠١٥	٤٦٤,٢٤٨
	-(٨,٠)	(٢,٣)	(٢٦,٢)	(٣٥,٣)	(٥٧,٨)	(١١,٩)	(١٠,٣)	(٨,٩)	(١٤,٧)
أوراق مالية	١٢١,٧٠٩	١٢١,٥٣٣	١٣٠,٥٩٧	١٧٨,٨٣١	٢٣٨,٨٣١	٢٤٠,٣٣١	٢٤٠,٣٣١	٢٤٠,٣٣١	٢٤٠,٣٣١
تسهيلات إنتمانية	٢٥,١٩٠	٢٨,٧٥٤	٥٩,٠٢٤	٧٧,٧٧٤	١٦٦,٠٠٦	١٧٤,١٤١	١٨٦,٢٢٥	١٩١,٦٨٤	٢٢٣,٩١٧
الودائع ^{١/٤}	٧٨,٢٨٦	٦٩,٦٧٦	٨٧,٠٥٩	٩١,٢٣١	١٠٥,٠٣١	٤٤,٧٢٨	٤٥,٦٩١	٤٩,٤٧٩	٤٤,٣٤٣
	(٠,٦)	-(١١,٠)	(٢٤,٩)	(٤,٨)	(١٥,١)	-(٥٤,٠)	-(٥٥,٠)	-(٥٠,٥)	-(٥٧,٨)
صافى المطلوبات من البنوك	٣٣٤	٢٩,٠١٠	١٤٧	-٢,٧٠٦	-٥,٨١١	-٥٤٧	-٨,٠٢٢	-٩,١٣٢	-٩,٠١٨
صافى البنود الموازنة ^{١/٥}	-٩٣,٢٢٤	-٩٦,٧٨٤	١,٠٨٦	٢٤,٩٤١	-١٤,٢٨٦	-٨٧,٧٥٨	-٧٣,١٢٨	-٦٧,٢٤٨	-٨٣,٧٦٩
<u>ملاحظات</u>									
معدل دوران نقود الإحتياط ^{١/٦} / ^{١/٧}	٥,٩٥	٥,٩٤	٥,٤٦	٥,٩٨	٥,٥١	٦,١٩	٥,٨٥	٥,٧٤	٥,٤٨

المصدر : البنك المركزى المصرى.

() معدل النمو عن الفترة المقابلة فى العام السابق.

* مبدئى.

١/ بيانات معدلة حيث قام البنك المركزى بتغيير الأسلوب المحاسبى لقياس حجم نقود الإحتياط بدءا من بيانات يونيو ٢٠٠٣، وذلك فى إطار مراجعة تنويب عمليات السوق المفتوحة التى يقوم بها البنك المركزى. وأدت هذه المراجعة إلى استبعاد حجم عمليات السوق المفتوحة من "ودائع البنوك بالعملة المحلية لدى البنك المركزى" وإدراجها ضمن بند "صافى البنود الموازنة".

٢/ تم تفعيل إتفاقية الحساب المجد بين البنك المركزى ووزارة المالية فى يونيو ٢٠٠٨، مما أدى الى إهلاك جزء من السندات الصادرة عن وزارة المالية لصالح البنك المركزى.

٣/ تشمل صافى المطلوبات من الهيئات الإقتصادية و بنك الإستثمار القومى.

٤/ تم تحويل حسابات الودائع الحكومية (شاملة الهيئات العامة الاقتصادية والخدمات) من البنوك الى حساب الخزانة الموحد بالبنك المركزي بدءا من ديسمبر ٢٠٠٦، تطبيقا للقانون رقم ١٣٩ لسنة ٢٠٠٦.

٥/ يتضمن صافى الأصول و الخصوم غير المحددة و عمليات السوق المفتوحة.

٦/ الناتج المحلى الإجمالى / نقود الإحتياط.

٧/ قامت وزارة التخطيط بتعديل قيمة الناتج المحلى الإجمالى لعام ٢٠١٣/٢٠١٤ ليصل الى ١٩٩٧,٦ مليار جنيه، مقارنة بناتج محلى إجمالى قدره ١٧٥٣ مليار جنيه لعام ٢٠١٢/٢٠١٣.

جدول (٢٧): الودائع لدى البنوك^{١/}

(مليون جنيه)

يونيو-٠٩	يونيو-١٠	يونيو-١١	يونيو-١٢	يونيو-١٣	مارس-١٤	ابريل-١٤	مايو-١٤	يونيو-١٤*
إجمالي الودائع	٨٢٠,١٧٥	٩٠٠,١٦٥	٩٦٥,٣٣٩	١,٠٢٦,٦٨٦	١,٠١٩,٠٨١	١,٠٣٨,٢٨٠	١,٠٣٠,٣٣٩	١,٠٤٣,٦٨٥
	(٨,٥)	(٩,٨)	(٧,٢)	(٦,٤)	(١٦,٠)	(١٨,٦)	(٢٠,٠)	(٢٠,٤)
بالعملة المحلية	٦٠٩,١٦٨	٦٩٣,٨٦٥	٧٣٣,٢٤٦	٧٨٠,٨٨٦	٩٠٠,٠٧٦	٩٠٤,٠٨٠	٩٠٦,٠٦٧	٩٠٩,٦٨٦
بالعملة الأجنبية	٢١١,٠٠٧	٢٠٦,٣٠٠	٢٣٢,٠٩٣	٢٤٥,٨٠٠	٢٩٠,٠٧٦	٣٢٣,٦٩٥	٣٣٦,٢٧٢	٣٣٥,٩٩٩
الودائع غير الحكومية ^{٢/}	٧١٧,٨٤٠	٧٨٧,٤٣٣	٨٤٨,١١٦	٩٠٨,٠٧٠	٩٠٦,٣٨٣	٩٢٠,٨٦٦	٩٢٥,٣٧٦	٩٢٥,٨٧٢
	(٧,٥)	(٩,٧)	(٧,٧)	(٧,١)	(١٧,٢)	(١٦,٧)	(١٧,٢)	(١٨,٠)
بالعملة المحلية	٥٤٨,٣١٤	٦٢٦,٧٥١	٦٦٧,٤٢٦	٧١٨,٢١٧	٨٣٥,٤٢٢	٩٧٦,٢٤٥	٩٨٥,١٠١	١,٠١٤,٧٠٥
بالعملة الأجنبية	١٦٩,٥٢٦	١٦٠,٦٨٢	١٨٠,٦٩٠	١٨٩,٨٥٣	٢٢٨,٤١٠	٢٣٢,٦٢١	٢٤٠,٢٧٥	٢٤٠,١٦٧
الودائع الحكومية	١٠٢,٣٣٥	١١٢,٧٣٢	١١٧,٢٢٣	١١٨,٦١٦	١٢٦,٩٨٧	١٢٩,٤١٢	١٢٧,٩٦٣	١٢٨,٨١٣
	(١٦,٧)	(١٠,٢)	(٤,٠)	(١,٢)	(٧,٠٦)	(٣٦,٥)	(٤٣,٦٨)	(٤٠,٨)
بالعملة المحلية	٦٠,٨٥٤	٦٧,١١٤	٦٥,٨٢٠	٦٢,٦٦٩	٦٤,٦٥٤	٧٨,٣٤٩	٨١,٩٦٦	٨٢,٩٨١
بالعملة الأجنبية	٤١,٤٨١	٤٥,٦١٨	٥١,٤٠٣	٥٥,٩٤٧	٦٢,٣٣٣	٩١,٠٧٤	٩٥,٩٩٧	٩٥,٨٣٢
ملاحظات (نسبة مئوية)								
معدل الدولار في إجمالي الودائع	٢٥,٧	٢٢,٩	٢٤,٠	٢٣,٩	٢٤,٤	٢٣,٥	٢٤,٠	٢٣,٤
معدل الدولار في الودائع غير الحكومية	٢٣,٦	٢٠,٤	٢١,٣	٢٠,٩	٢١,٥	١٩,٢	١٩,٦	١٩,١
معدل الدولار في الودائع الحكومية	٤٠,٥	٤٠,٥	٤٣,٩	٤٧,٢	٤٩,١	٥٣,٨	٥٣,٩	٥٣,٦

المصدر : البنك المركزي المصري.
() معدل النمو عن الفترة المقابلة في العام السابق.
* مبدئي.

١/ لا تشمل الودائع لدى البنك المركزي .

٢/ تشمل ودائع كل من قطاع الأعمال العام والخاص والقطاع العائلي وغير المقيمين (قطاع العالم الخارجي). لا تشمل شيكات وحالات تحت التحصيل.

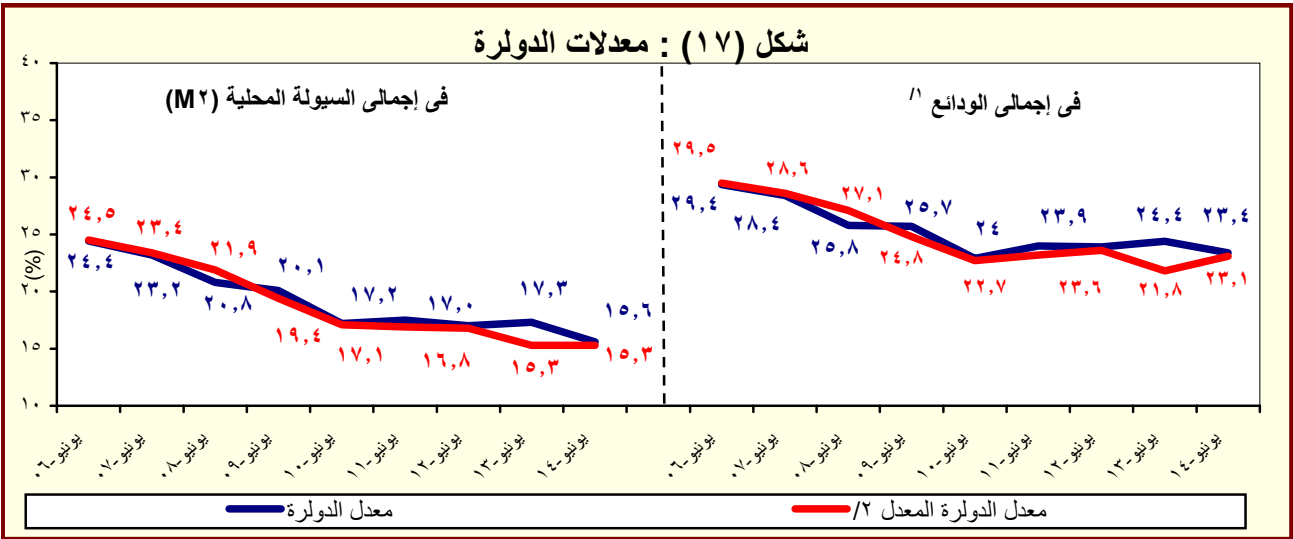

المصدر : البنك المركزي المصري.
١/ بخلاف الودائع لدى البنك المركزي المصري.

٢/ يشير الى معدل الدولار بعد تحديد أثر تغير سعر الصرف على المكون الأجنبي في جملة الودائع. وعلى سبيل المثال فإن معدل الدولار في إجمالي الودائع في يونيو ٢٠٠٨ كان ينبغي أن يبلغ ٢٧,١% بدلاً من ٢٥,٨% في حالة عدم حدوث تغيير في سعر الصرف خلال العام السابق.

جدول (٢٨) : التسهيلات الائتمانية من البنوك ^{١/}

(مليون جنيه)

يونيو-٠٩	يونيو-١٠	يونيو-١١	يونيو-١٢	يونيو-١٣	مارس-١٤	ابريل-١٤	مايو-١٤	يونيو-١٤*
٤٢٩,٩٥٧	٤٦٥,٩٩٠	٤٧٤,١٣٩	٥٠٦,٧٣٦	٥٤٩,١٢٠	٥٦٣,١٣٣	٥٦٩,٤٧١	٥٧٩,٤٩٩	٥٨٧,٨٥٢
(٧,١)	(٨,٤)	(١,٧)	(٦,٩)	(٨,٤)	(٤,٩)	(٤,٨)	(٦,٢)	(٧,١)
٣٠,٧٤٨	٣٩,٣٨٥	٣٩,٨٠٢	٣٣,٥٨٩	٣٥,٧٨٠	٣٨,٦٢٣	٣٨,١٣٤	٣٩,١١٧	٤٠,٨٠٢
-(١,٣)	(٢٨,١)	(١,١)	-(١٥,٦)	(٦,٥)	(١٠,٩)	(٩,٣)	(١٠,٣)	(١٤,٠)
١٢,٩٤٦	١٥,٣٩٠	١٨,١٩١	١٤,٦١٥	١١,٤٠١	١١,٦٨٠	١١,٥٥٨	١٢,٠٩٥	١١,٨٧٢
١٧,٨٠٢	٢٣,٩٩٥	٢١,٦١١	١٨,٩٧٤	٢٤,٣٧٩	٢٦,٩٤٣	٢٦,٥٧٦	٢٧,٠٢٢	٢٨,٩٣٠
٣٩٩,٢٠٩	٤٢٦,٦٠٥	٤٣٤,٣٣٧	٤٧٣,١٤٧	٥١٣,٣٤٠	٥٢٤,٥١٠	٥٣١,٣٣٧	٥٤٠,٣٨٢	٥٤٧,٠٥٠
(٧,٨)	(٦,٩)	(١,٨)	(٨,٩)	(٨,٥)	(٤,٥)	(٤,٥)	(٥,٩)	(٦,٦)
٢٨٢,٢٤٦	٢٩٨,٢٦٤	٣٠٩,٥٧٣	٣٤٩,٥٦٠	٣٧٦,٤٧٩	٣٨٨,٢٧٤	٣٩٢,٦٧٣	٤٠٠,٤٧١	٤٠٦,٤٩٩
١١٦,٩٦٣	١٢٨,٣٤١	١٢٤,٧٦٤	١٢٣,٥٨٧	١٣٦,٨٦١	١٣٦,٢٣٦	١٣٨,٦٦٤	١٣٩,٩١١	١٤٠,٥٥١
ملاحظات (نسبة مئوية):								
٨٥,٢	٨٥,٢	٨٥,٢	٨٥,٤	٨٥,٧	٨٥,٠	٨٥,٣	٨٥,٣	٨٥,٤
التسهيلات الائتمانية الممنوحة الى القطاع الخاص الى جملة التسهيلات ٣/								
٥٥,٦	٥٤,٢	٥١,٢	٥٢,١	٤٨,٣	٤٤,٠	٤٤,٠	٤٤,١	٤٣,٦
القروض الى الودائع للقطاع غير الحكومي ^{٤/}								
٣٠,٠	٣٤,٩	٣٤,٠	٢٨,٣	٢٨,٢	٢٢,٨	٢١,٩	٢٢,٠	٢٢,٨
القروض الى الودائع للقطاع الحكومي								
٣١,٣	٣٢,٧	٣٠,٩	٢٨,١	٢٩,٤	٢٩,٠	٢٩,٠	٢٨,٨	٢٨,٨
التسهيلات الائتمانية بالعملة الأجنبية الى جملة التسهيلات								
٥٧,٩	٦٠,٩	٥٤,٣	٥٦,٥	٦٨,١	٦٩,٨	٦٩,٧	٦٩,١	٧٠,٩
التسهيلات الائتمانية بالعملة الأجنبية للقطاع الحكومي الى جملة التسهيلات الممنوحة للقطاع الحكومي								
٢٩,٣	٣٠,١	٢٨,٧	٢٦,١	٢٦,٧	٢٦,٠	٢٦,١	٢٥,٩	٢٥,٧
التسهيلات الائتمانية بالعملة الأجنبية للقطاع غير الحكومي الى جملة التسهيلات الممنوحة للقطاع غير الحكومي								

المصدر: البنك المركزى المصرى.

* مبدئى.

() معدل النمو عن الفترة المقابلة فى العام السابق.

١/ لا يتضمن التسهيلات الائتمانية المقدمة من قبل البنك المركزى المصرى.

٢/ يشمل الجهاز الإدارى والهيئات الخدمية و المحليات والهيئات الاقتصادية.

٣/ يشمل كل من قطاع الأعمال الخاص والقطاع العائلى و قطاع العالم الخارجى (غير المقيمين) .

٤/ يشمل قطاع الاعمال العام، قطاع الأعمال الخاص و القطاع العائلى و قطاع العالم الخارجى (غير المقيمين).

شكل (١٨) : توزيع التسهيلات الائتمانية الممنوحة للجهات غير الحكومية بحسب القطاعات (يونيو ٢٠١٤)

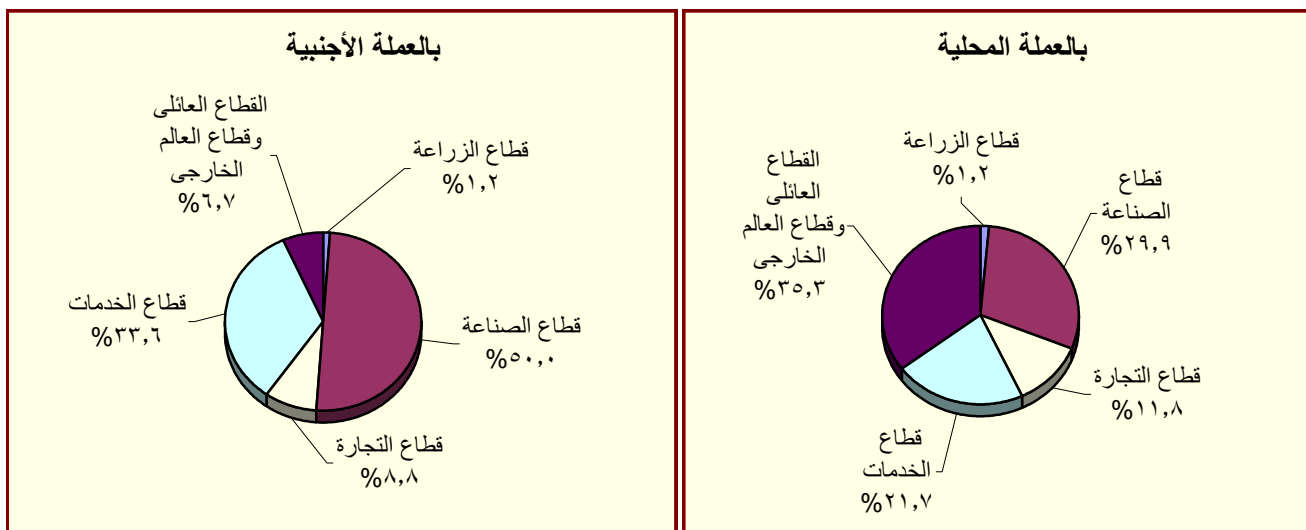

المصدر : البنك المركزى المصرى.

جدول (٢٩) : هيكل أسعار الفائدة المحلية

متوسط سنوي	سعر خصم البنك المركزي ^{١/}	متوسط سعر الفائدة على القروض (سنة فأقل) ^{٢/}	متوسط سعر الفائدة على الودائع ٣ أشهر ^{٢/}	سعر العائد على آذون خزانة ٩١ يوم	سعر العائد على شهادات الإستثمار ^{١/٣}	سعر العائد على ودائع صندوق توفير البريد ^{١/}
٢٠٠٣/٢٠٠٢	١٠,٠٠	١٣,٧٠	٨,٦٩	٨,٣١	١٠,٥٠	١٠,٥٠
٢٠٠٤/٢٠٠٣	١٠,٠٠	١٣,٤٠	٧,٩٦	٨,٤١	١٠,٥٠	١٠,٥٠
٢٠٠٥/٢٠٠٤	١٠,٠٠	١٣,٣٩	٧,٦٦	١٠,١٢	١٠,٥٠	١٠,٥٠
٢٠٠٦/٢٠٠٥	٩,٠٠	١٢,٧١	٦,٥٣	٨,٨٢	٩,٥٠	٩,٥٠
٢٠٠٧/٢٠٠٦	٩,٠٠	١٢,٦٤	٦,٠١	٨,٦٥	١٠,٠٠	٩,٥٠
٢٠٠٨/٢٠٠٧	١٠,٠٠	١٢,٢٢	٦,٠٩	٦,٩٧	١٠,٠٠	٩,٥٠
٢٠٠٩/٢٠٠٨	٩,٠٠	١٢,٣٩	٧,٠٣	١١,٣٢	١٠,٠٠	٩,٢٧
٢٠١٠/٢٠٠٩	٨,٥٠	١١,٣٥	٥,٩٧	٩,٨٦	٩,٥٨	٩,٠٠
٢٠١١/٢٠١٠	٨,٥٠	١٠,٨٤	٦,٥٢	١٠,٢٠	٩,٥٠	٩,٠٠
٢٠١٢/٢٠١١	٩,٥٠	١١,٦٣	٧,٢٦	١٣,٣٨	١٠,٩٢	٩,٠٠
٢٠١٣/٢٠١٢	١٠,٢٥	١٢,٢٠	٧,٧٧	١٣,٣٥	١١,٩٢	٩,٠٠
٢٠١٤/٢٠١٣	٨,٧٥	١١,٩٢	٧,١٩	١٠,٨٨	١٠,٤٨	٨,٦٣
يوليو-١٣	١٠,٢٥	١٢,٦٠	٧,٩٠	١٣,٣٤	١٢,٥٠	٩,٠٠
اغسطس-١٣	٩,٧٥	١٢,٤٠	٧,٩٠	١١,٤٨	١١,٥٠	٩,٠٠
سبتمبر-١٣	٩,٧٥	١٢,٢٠	٧,٧٠	١١,١٥	١١,٥٠	٩,٠٠
اكتوبر-١٣	٩,٢٥	١٢,٢٠	٧,٤٠	١٠,٩١	١١,٥٠	٨,٥٠
نوفمبر-١٣	٩,٢٥	١٢,١٠	٧,٢٠	١٠,٨٧	١٠,٥٠	٨,٥٠
ديسمبر-١٣	٨,٧٥	١١,٩٠	٧,٠٠	١٠,٤٦	٩,٧٥	٨,٥٠
يناير-١٤	٨,٧٥	١١,٨٠	٧,١٠	١٠,٣٧	٩,٧٥	٨,٥٠
فبراير-١٤	٨,٧٥	١١,٨٠	٧,١٠	١٠,٢٢	٩,٧٥	٨,٥٠
مارس-١٤	٨,٧٥	١١,٧٠	٦,٨٠	١٠,٢٤	٩,٧٥	٨,٥٠
ابريل-١٤	٨,٧٥	١١,٦٠	٦,٨٠	١٠,٤٠	٩,٧٥	٨,٥٠
مايو-١٤	٨,٧٥	١١,٤٠	٦,٧٠	١٠,٥٢	٩,٧٥	٨,٥٠
يونيو-١٤	٨,٧٥	١١,٣٠	٦,٧٠	١٠,٦٠	٩,٧٥	٨,٥٠
يوليو-١٤	٩,٧٥	١١,٨٠	٦,٦٠	١١,١٩	٩,٧٥	٨,٥٠

المصدر : البنك المركزي المصري.

-- بيان غير متاح.

١/ أسعار نهاية الفترة.

٢/ بدءاً من سبتمبر ٢٠٠٥، تعكس البيانات المتوسط المرجح لسعر الفائدة الشهري لمجموعة من البنوك تمثل نحو ٨٠ % من تعاملات الجهاز المصرفي. وقبل هذا التاريخ، تعكس البيانات متوسط بسيط لأسعار الفائدة الأسبوعية لأغلبية البنوك.

٣/ فائدة بسيطة.

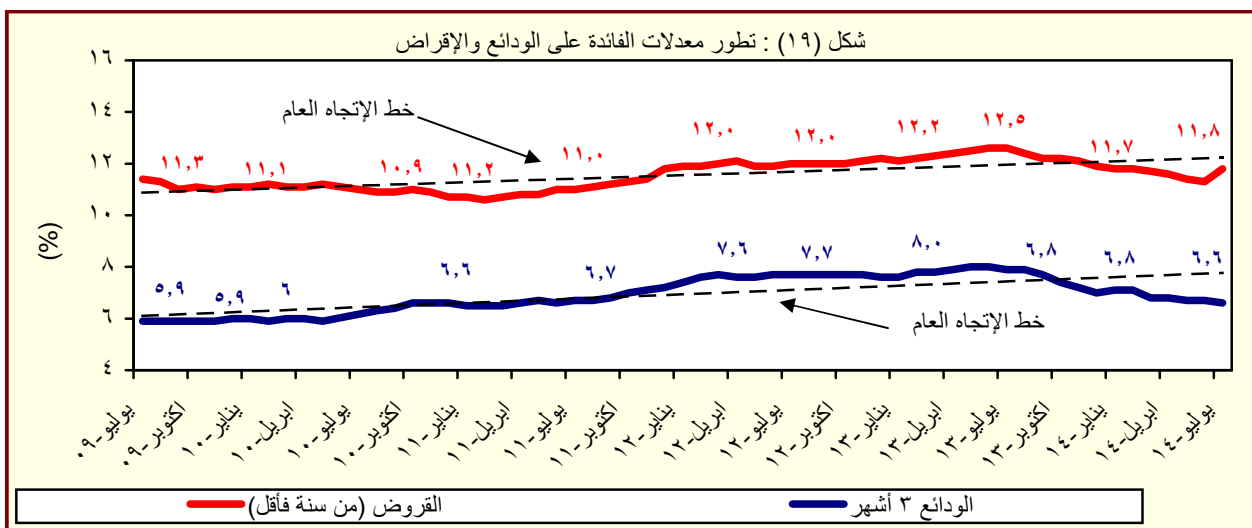

المصدر : البنك المركزي المصري.

جدول (٣٠) : متوسط أسعار عائد المعاملات بين البنوك (الإنترنتك) ^١

متوسط سنوى	ليلة واحدة	أسبوع	شهر	أكثر من شهر
٢٠٠٤	٨,٢	٩,٨	١٠,٧	١٠,٣
٢٠٠٥	٩,٥	١٠,١	١٠,٤	١٠,٧
٢٠٠٦	٨,٦	٨,٨	٨,٨	٨,٨
٢٠٠٧	٨,٨	٨,٩	٩,٠	٩,١
٢٠٠٨	١٠,٣	١٠,٣	١٠,٢	١٠,٣
٢٠٠٩	٩,٥	٩,٥	٩,١	٩,٦
٢٠١٠	٨,٣	٨,٣	٨,٣	٨,٤
٢٠١١	٩,٠	٩,٢	٩,٥	٩,٥
٢٠١٢	٩,٤	١٠,٠	١٠,٢	١٠,٢
٢٠١٣	٩,٤	١٠,٠	١٠,٢	١٠,٢
متوسط شهري				
يوليو-١٣	١٠,٠٠	١٠,٣٣	١٠,٢٤	١٠,٥٢
اغسطس-١٣	٩,٥٥	٩,٨٥	١٠,٠٧	١٠,٢٥
سبتمبر-١٣	٩,٢٤	٩,٣٨	--	--
اكتوبر-١٣	٨,٨٣	٩,١٤	٩,٢٥	--
نوفمبر-١٣	٨,٨١	٩,٠٥	--	--
ديسمبر-١٣	٨,٥١	٨,٩١	--	--
يناير-١٤	٨,٣٣	٨,٦٢	--	--
فبراير-١٤	٨,٣٢	٨,٥٧	--	--
مارس-١٤	٨,٣٤	٨,٦١	--	--
ابريل-١٤	٨,٣٧	٨,٦٥	--	--
مايو-١٤	٨,٣٨	٨,٧٠	--	--
يونيو-١٤	٨,٤١	٨,٧٢	--	--
يوليو-١٤	٨,٨٣	٩,٠٨	--	--

المصدر : البنك المركزى المصرى.

-- بيان غير متاح

١/ تم استخدام بيانات متوسط أسعار العائد بين البنوك (الإنترنتك) بدلاً من متوسط تكلفة الإقتراض بين البنوك (كاييور) بدءاً من مارس ٢٠٠٣. وتعد أسعار العائد بين البنوك مقياساً أفضل لتطورات السوق لتغطيتها الأوسع لمعاملات البنوك التجارية، والمتخصصة، وبنوك الإستثمار.

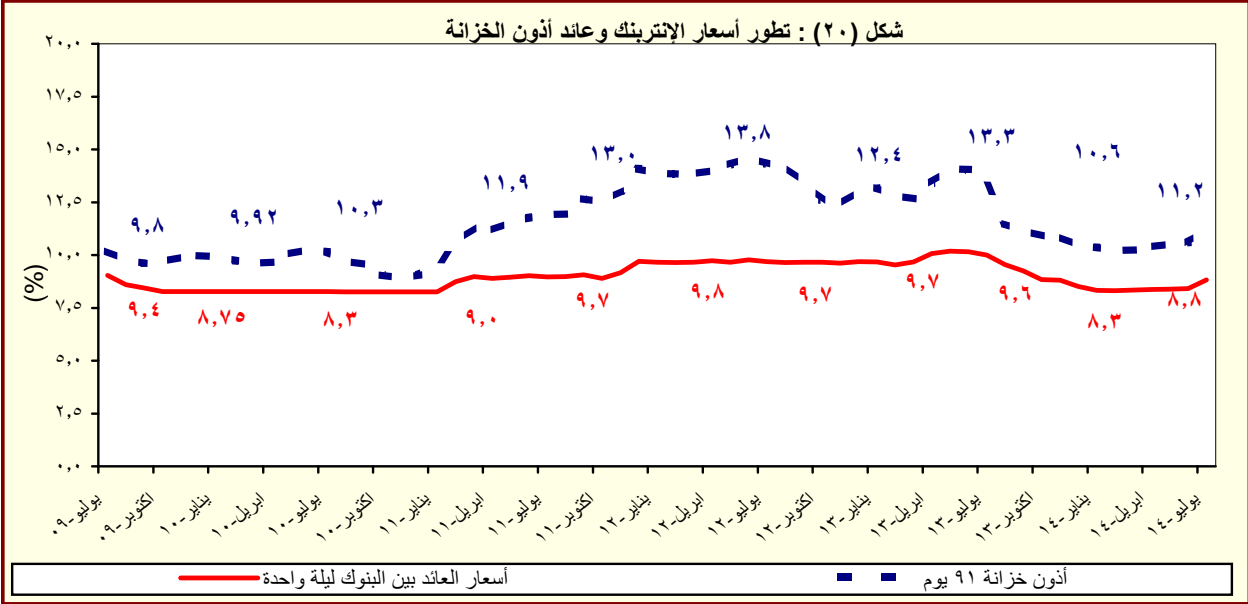

المصدر : البنك المركزى المصرى.

القسم السابع

القطاع المالى و الإستثمارات

٥٥	المؤشرات الرئيسية لسوق المال-----	جدول (٣١)
٥٦	عمليات الإستحواذ فى السوق المصرية-----	جدول (٣٢)
٥٧	أهم الشركات التى تم خصصتها أو تصفيتا-----	جدول (٣٣)
٥٧	تطور برنامج الخصخصة-----	جدول (٣٣) تابع
٥٨	أداء مؤشرات IFCG للأسواق الناشئة-----	جدول (٣٤)
٥٩	الأرصدة القائمة لأذون الخزانة وفقاً للقطاعات الحائزة لها -----	جدول (٣٥)
٦٠	محفظة الأوراق المالية لدى البنوك -----	جدول (٣٦)
٦١	صافى الإستثمارات الأجنبية المباشرة موزعة بحسب الدول-----	جدول (٣٧)

جدول (٣١): المؤشرات الرئيسية لسوق المال^١

يونيو-٠٩	يونيو-١٠	يونيو-١١/١	يونيو-١٢	يونيو-١٣	مايو-١٤	يونيو-١٤	يوليو-١٤	أغسطس-١٤
٥,٧٠٣ ^{١٢}	٦,٠٣٣	٥,٣٧٣	٤,٧٠٩	٤,٧٥٢	٨,٢٤٣	٨,١٦٢	٨,٨٢٦	٩,٤٤٧
مؤشر EGX-٣٠ (CASE-٣٠ سابقاً) ^{١٢}								
-٣,٨	-٧,٩	-٢,٧	٠,٥	-١٢,٦	-٠,٢	-١,٠	٨,١	٧,٠
معدل العائد الشهري (%)								
٢,٠	١,٣	١,٢	٢,٦	١,٩	١,٣	١,٨	٠,٩	٠,٨
معدل تذبذب السوق ^{١٣}								
٤٦٤	٤١٠	٤٠٠	٣٤٠	٣٢٢	٤٧٦	٤٧٨	٥٠١	٥٢٤
رأس المال السوقى ^{١٤} (مليار جنيه)								
٤٤,٥	٣٤,٠	٢٩,٢	٢١,٦	١٨,٤	٢٣,٤	٢٣,٥	٢٤,٦	٢٥,٨
نسبة للناتج المحلى الإجمالى ^{١٥}								
٣٣٣	٢١٥	٢١١	٢١٢	٢١٠	٢١٣	٢١٤	٢١٦	٢١٤
عدد الشركات								
الأسهم والسندات المتداولة								
٦٠,٢٨٥	٤٦,٥٠٧	٢٠,٥١٥	١١,٨٣٨ ^{١١}	١٠,٨٣٦	٢٨,٥٧٧	٤١,٨٦٣	١٧,٢٦٤	٢١,٦٤١
القيمة (مليون جنيه)								
٦٩,٣	٦٠,٩	١٢,٨	-٦٤,٣	٨,٥	٣٩,٩	٤٦,٥	-٥٨,٨	٢٥,٤
معدل التغير الشهري (%)								
٢٧,٨	-٢٢,٩	-٥٥,٩	-٤٢,٣	-٨,٥	١٨٦,١	٢٨٦,٣	٤٠,٨	٥٠,٣
معدل التغير السنوى (%)								
٩٧,٥٨٦	١٧١,٦٦٥	٢٢٤,٨٣٧	٢٨٥,٣١١	٣٢٨,٠٣٠	٤٣٥,٢٧٥	٤٤٦,٩٠٧	--	--
سندات مقيدة (مليون جنيه)								
٩٢,٦٢٥	١٥٩,٨٩٠	٢٠٦,٨٩١	٢٧٠,٦٨٥	٣١٥,٠٩٠	٤٢٤,١١١	٤٣٦,٣٦٧	--	--
حكومية, ^{١٦} منها:								
٩٢,٥٠٠	١٥٩,٧٦٧	٢٠٦,٧٦٧	٢٧٠,٥٦٧	٣١٤,٩٧٨	٤٢٤,٠٠٤	٤٣٦,٢٦٠	--	--
سندات المتعاملون الرئيسيون								
٣,٠٩٦	٥,٤٢٣	٦,٧١٨	٤,٢٨٥	٣,٤٧٤	٢,٤٤٥	٢,٤٤٥	--	--
شركات								
--	٦,٣٥٢	٦,٢٢٨	٥,٣٤١	٤,٤٦٦	٣,٧١٩	٣,٠٩٥	--	--
توريق ^{١٧}								
صافى مشتريات الأجانب								
-١٠,٦	٤٣	-١٦٦	-٦٢	٦٠	١٣	٣٥١	١٥٨	٨٤
القيمة (مليون دولار)								
٥٦٢	٩٣,٦١٠	-٥٩,٩٩٤	-١٦٦,٩٣٠	٨٣,١٤٩	-٤٧,٨٧٣	٥٥٩,١٠٩	٢٣,١٢٢	١٠١,٢١٢
الكمية (ألف سهم)								
١٢	٢٢	٢٠	١٩	٣٢	٢٣	٢٠	١٥	١٣
نسبة الكمية إلى جملة الاسهم المتداولة (%)								
مؤشرات أخرى								
١١,٥	١٢,٦	١٣,٠	١٠,٩	١١,٠	١٥,٣	١٥,٤	٢٠,١	٢١,٦
مضاعف الربحية ^{١٨} / ^{١٩}								
٧,٢	٧,٥	٧,٥	٨,٤	٨,٥	٦,٢	٦,١	٥,٩	٦,٧
العائد على الكوبون (%) ^{١١٠} / ^{١٩}								
١١,٢	٤,٥	٣,٧	١,٥	١,٥	٤,٤	٣,٨	٢,٠	٣,١
نسبة السعر إلى القيمة الدفترية (%)								

المصدر: البورصة المصرية وهيئة سوق المال والبنك المركزى المصرى.

-- بيان غير متاح.

١/ جدير بالذكر أنه تم إغلاق البورصة المصرية خلال الفترة من ٢٠١١/١/٢٨ وحتى ٢٠١١/٣/٢٢ عقب الأحداث التي مرت بها مصر منذ اندلاع الثورة.

٢/ أكبر ٣٠ شركة من حيث السيولة والقيمة. المؤشر = ١٠٠٠ فى ١٩٩٨/١/١.

٣/ على أساس الانحراف المعيارى للعوائد اليومية خلال الفترة.

٤/ يمثل ناتج ضرب عدد الاسهم القائمة فى سعر السوق السائد.

٥/ قامت وزارة التخطيط بتقدير قيمة الناتج المحلى الإجمالى لعام ٢٠١٣/٢٠١٤ بنحو ٢٠٣٣,٨ مليار جنيه، مقارنة بناتج محلى إجمالى معدل قدره ١٧٥٣ مليار جنيه لعام ٢٠١٢/٢٠١٣.

٦/ تتضمن سندات الخزانة (شاملة المتعاملون الرئيسيون)، وسندات الإسكان، وسندات التنمية.

٧/ تم قيد سندات التوريق فى بورصة الأوراق المالية اعتباراً من سبتمبر ٢٠٠٦.

٨/ يعرف أيضا بمعدل السعر على العائد، ويقاس بنسبة سعر السوق لكل سهم إلى أرباحه السنوية.

٩/ محسوب على أداء أنشط ٥٠ شركة.

١٠/ الكوبون السنوى الموزع / سعر السهم الجارى.

١١/ شهد الشهر محل الدراسة تنفيذ صفقة على الشركة المصرية لخدمات التليفون المحمول (Mobinil) بقيمة ١٩ مليون جنيه ونسبة استحواذ قدرها ٩٣,٩ مليون جنيه.

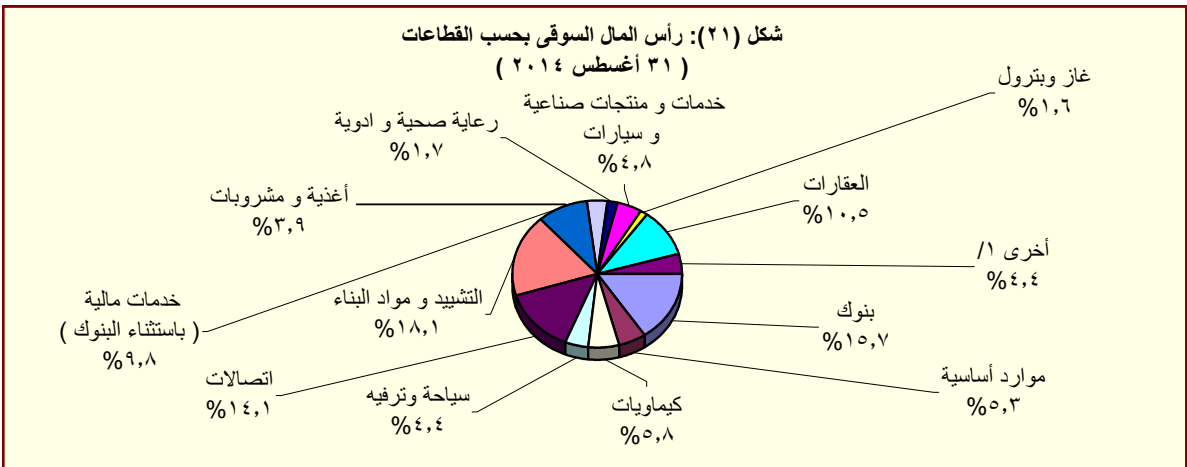

المصدر: النشرة الشهرية لبورصتى القاهرة والأسكندرية.

١/ تتضمن قطاعات المعدات الكهربائية والهندسية، الإعلام، التجارة، تكنولوجيا المعلومات، الزراعة والصيد، الورق والتعبئة والبلاستيك، المطاحن والتخزين، خدمات متنوعة، خدمات التجزئة، وبيع الإستهلاك العائلى.

جدول (٣٢): عمليات الإستحواذ فى السوق المصرية
(أغسطس ٢٠٠٨ - يوليو ٢٠١٤)

التاريخ	المشتري	الورقة المالية	القيمة (مليون جنيه)	نسبة الإستحواذ (%)
يوليو-١٤	Crede Healthcare LTD	مستشفى القاهرة التخصصى	١٠٦,٨	٥٢,٠
ابريل-١٤	Social Impact Capital LTD	القاهرة للاستثمار والتنمية العقارية	١١١,٠	٥٠,٠
فبراير-١٤	العرفة للاستثمار فى صناعة الملابس الجاهزة	جولدن تكس للأصواف	٣٠,٧	٤٣,٩
يوليو-١٣	OCI NV	اوراسكوم للإنشاء والصناعة	١١٤٨٨,١	٢١,٥
مارس-١٣	بنك قطر الوطنى	البنك الأهلى سوسيتيه جنرال	١٦٦٤٩,٧	٩٧,٠
ديسمبر-١٢	الرتيم للتنمية والتعمير	روبكس لتصنيع البلاستيك	٤٨,٢	٦١,٨
يوليو-١٢	أوليمبك جروب للإستثمارات المالية	دلتا الصناعية - ايديال	١٠٤,٦	٦,٥
مايو-١٢	ام تى تيلكوم اس سى ار ال	الشركة المصرية لخدمات التليفون المحمول	١٩٠١٩,٠	٩٣,٩
يناير-١٢	الكترولولكس كونتر اكتينج اكيتبلاج	اوليمبك جروب للاستثمارات المالية	٣٧,٧	١,٥
ديسمبر-١١	رواسى للاستثمار العقارى	نماء للتنمية والاستثمار العقارى	٢١٦,٩	٣٢,٦
ديسمبر-١١	قافلة للتجارة والتوزيع	بى تك للتجارة والتوزيع	٢١,٤	٩,٢
ديسمبر-١١	اوراسكوم للاتصالات والاعلام والتكنولوجيا القابضة	الشركة المصرية لخدمات التليفون المحمول	٨٦٦,٠	٢٠,٠
نوفمبر-١١	رواسى للاستثمار العقارى	نماء للتنمية والاستثمار العقارى	٤٤٥,٠	٦٦,٩
نوفمبر-١١	قافلة للتجارة والتوزيع	بى تك للتجارة والتوزيع	٢٠٣,٨	٨٧,٨
سبتمبر-١١	الكترولولكس كونتر اكتينج اكيتبلاج	اوليمبك جروب للاستثمارات المالية	٢٣٩٨,٤	٩٨,٣
يناير-١١	مستثمرون أفراد	بيراميدز كابيتال لتداول الاوراق المالية	٢,٠	١٠,٠
يناير-١١	مجموعة من المستثمرين	بلتون المالية القابضة	٦٤,٨	٨٩,٢
ديسمبر-١٠	البنك الوطنى للتنمية	القاهرة الوطنية للاستثمار والأوراق المالية	٣٣,٩	٢٤,٨
اغسطس-١٠	المصرية القابضة للغازات الطبيعية (ايجاس)	غاز مصر	٦٧٤,٢	٨٠,٠
اغسطس-١٠	شارم دريمز القابضة للسياحة والفنادق	رواد مصر للاستثمار السياحي	٦٢,٩	١٠,١
يوليو-١٠	الشركة المصرية العامة للسياحة والفنادق	التعمير السياحي	٥٦,٦	٦٥,٣
يناير-١٠	البنك الأهلى المتحد (شركة مساهمة بحرينية)	البنك الأهلى المتحد (مصر)	٩٨٤,٩	٤٤,٤
يناير-١٠	مجموعة سليمان القابضة للاستثمارات المالية ^{١/}	لورد للاستيراد والتصدير	٨٢,٥	١٠٠,٠
يناير-١٠	مجموعة سليمان القابضة للاستثمارات المالية ^{١/}	لورد للصناعات الدقيقة	٩٥,٧	٩٦,٩
يناير-١٠	مجموعة سليمان القابضة للاستثمارات المالية ^{١/}	لورد انترناشونال	٦٥,١	١٠٠,٠
ديسمبر-٠٩	سامكريت للاستثمار الهندسى	سامكريت مصر	٤٠٧١,٠	٩٩,٦
ديسمبر-٠٩	Beltone Partners Holding Ltd	بلتون المالية القابضة	٧٢,٦	٩٩,٨
ديسمبر-٠٩	الجونة للنقل السياحى	الشركة الدولية القابضة للفنادق	١٩٤٤,٤	٩٩,٧
ديسمبر-٠٩	مستثمرون أفراد	الكان القابضة	١٢,٥	١٢,٧
نوفمبر-٠٩	لافارج بيلدينج ماتريلز تريدينج ايجيببت	لافارج للأسمنت مصر	١٥٤٦٦,٠	٥٣,٧
اغسطس-٠٩	أوليمبك جروب للإستثمارات المالية ^{٢/}	القاهرة للصناعات المغذية	٦٦,٤	٩٨,٨
يونيو-٠٩	أوراسكوم لصيانة مصانع الأسمدة ^{١/}	المصرية للأسمدة	٣٤٦٨,٨	١٠٠,٠
ابريل-٠٩	Global Investment And Management Group Limited	المنصورة للراتجات والصناعات الكيماوية	٢٩,١	٦٩,١
ابريل-٠٩	البنك الوطنى للتنمية	الوطنية للزجاج والبلور	١٨٢,٥	٨٨,٣
مارس-٠٩	مؤسسة التمويل الدولية (IFC)	بنك الإسكندرية	١١٠٦,٨	٩,٨
مارس-٠٩	مستثمر هندى	الإسكندرية للخدمات الطبية - مركز الإسكندرية الطبى	٩٦,٧	٨٦,٤
ديسمبر-٠٨	حديد البحر الأحمر	مصر الوطنية للصلب (عتاقة)	١٤,٨	٤,٠
ديسمبر-٠٨	حديد البحر الأحمر	مصر الوطنية للصلب (عتاقة)	٣٥٥,٨	٩٦,٠
ديسمبر-٠٨	مجموعة من المستثمرين	جنرال للهندسة والمحركات	٢,٦	٤٢,٦
اكتوبر-٠٨	النعيم القابضة للاستثمارات	النعيم للاستثمارات المالية	٩,٥	٣٨,٠
سبتمبر-٠٨	شركة ماك القابضة للصناعة	شركة الإسفنج المصرية	١٩,٢	٢٨,٨
سبتمبر-٠٨	شركة شركاء بلتون القابضة المحدود	بلتون المالية القابضة	٦٨,٦	٩٩,٩
سبتمبر-٠٨	Prime Industrial Holding	الوطنية للزجاج والبلور	١٩٢,١	٨٨,٣
اغسطس-٠٨	شركة أبو ظبى للخدمات المالية	السلام للوساطة فى الأوراق المالية	٢١,٠	٧٠,٠

المصدر: النشرة الشهرية للبورصة المصرية.

١/ القيمة بالدولار الامريكى.

٢/ عملية تبادل أسهم.

جدول (٣٣): أهم الشركات التي تم خصصتها أو تصفيتها
(من ١٩٩٣ - ١٩٩٤ وحتى ٣١ أغسطس ٢٠١٤)

(مليون جنيه)

طريقة البيع	عدد الشركات	النسبة المبيعة	قيمة البيع
اجمالى بيع اغلبيه، ومنها:	٢٨٢		٥٣,٦٤٤
	٣٨		٦,٠٦٤
		%٥٢	١,٢٠٢
		%٧١	٧٦٨
البيويات والصناعات الكيماوية المشروعات الصناعية والهندسية		%٦٢	٦٩٢
		%٩٠	٢٩٩
	٢٣		١١,٠٠٣
		%٢٠	٥,١٢٢
بيع اقلية، ومنها:		%٢٠	١,٦٢٦
		%٤	٩٣٢
		%٣٤	٥٤٩
	٣٤		--
تصفية	٤٤		٣,٤٣٧
بيع كأصول	٨٥		٣٢,٢٠٨
بيع لمستثمر رئيسى، ومنها:		%٨٠	٩,٢٧٤
		%٤٦	١,٩٧١
		%٣٣	١,٨٠٠
		%١٠٠	١,٣٨٠
بيع لإتحاد العاملين المساهمين، ومنها:	٣٣		٩٣٢
		%١٠٠	٧٠
		%١٠٠	٦١
		%١٠٠	٦٠
مصانع أو وحدات مبيعة أو مؤجرة		%٩٠	٥١
	٢٥		--

المصدر: وزارة الإستثمار ونشرة البورصة المصرية.
-- بيان غير متاح.

جدول (٣٣ - تابع): تطور برنامج الخصخصة
(١٩٩٢/ ١٩٩١ - ٢٠٠٩ / ٢٠١٠)*

(مليون جنيه)

بيع مشروعات قانون ٢٠٣ ^{١/}		بيع المشروعات المشتركة ^{٢/}		شركات قطاع عام أخرى		الإجماليات	
العدد	الحصيلة	العدد	الحصيلة	العدد	الحصيلة	العدد	الحصيلة
١١	٤١٨	-	-	-	-	١١	٤١٨
١٤	٨٦٧	-	-	-	-	١٤	٨٦٧
١٢	٩٧٧	-	-	-	-	١٢	٩٧٧
٢٩	٤,٥٩٥	-	-	-	-	٢٩	٤,٥٩٥
٢٣	٢,٤٨٧	-	-	-	-	٢٣	٢,٤٨٧
٣٣	١,٨٢٤	-	-	-	-	٣٣	١,٨٢٤
٣٩	٤,٦٩٤	١	١٤	١	١٤	٤٠	٤,٧٠٨
١١	٢٥٢	٧	١١٨	-	-	١٨	٣٧٠
٧	٧٣	٣	٨٧٩	-	-	١٠	٩٥٢
٦	٤٩	١	٦٤	-	-	٧	١١٣
٩	٤٢٨	٤	١١٥	-	-	١٣	٥٤٣
١٦	٨٢٤	١٢	٤,٨١٩	١	٥,١٢٢	٢٨	٥,٦٤٣
٤٧	١,٨٤٣	١٧	٧,٦٤٧	١	٥,١٢٢	٦٥	١٤,٦١٢
٤٥	٢,٧٧٤	٧	١,٥٥٩	١	٩,٢٧٤	٥٣	١٣,٦٠٧
٢٠	٧٤٥	١٦	٣,٢٣٨	-	-	٣٦	٣,٩٨٣
١٥	١,١٣٠	٢	٨٣	-	-	١٧	١,٢١٣
-	-	٤	٥٠	-	-	٤	٥٠

المصدر: وزارة الإستثمار
* بيانات مبدئية. جدير بالذكر أنه قد تم إرجاء برنامج الخصخصة خلال معظم السنة المالية ٢٠٠٨/٢٠٠٩ فى ضوء إعداد "برنامج الملكية الشعبية" والذي تم تأجيله من جراء أثر الأزمة المالية العالمية على السوق المحلى.
١/ يتضمن بيع الاراضى غير المستغلة.
٢/ تعبر بيانات الشركات المشتركة عن قيمة مساهمة القطاع العام بها.

جدول (٣٤): أنشط ١٠ شركات من حيث كمية وقيمة التداول في البورصة المصرية

(عدد الأسهم المتداولة)

أنشط ١٠ شركات من حيث كمية التداول - في ٣١ أغسطس ٢٠١٤				
اسم الشركة	كمية التداول	اعلى سعر (جنيه مصرى)	ادنى سعر (جنيه مصرى)	سعر الإقفال (جنيه مصرى)
اجمالى العشر شركات الاكثر نشاطاً				
٢,٧٦٥,٨٧٣,٨٤٥				
١ اوارسكوم للاتصالات والاعلام والتكنولوجيا القابضة	٨٣٧,٥٣٣,٦٨٣	١,٣٢	١,٢٤	١,٢٦
٢ مجموعة عامر القابضة (عامر جروب)	٥٨٣,٧٩٤,٥٢٩	١,٤٢	١,٢٦	١,٣١
٣ بالم هيلز للتعمير	٢٤٢,٢٢٢,٦٩٠	٤,٤٧	٤,١٥	٤,٣٦
٤ المصرية للمنتجات السياحية	١٨٩,٠٧٧,٢٧١	١,٨٠	١,٦٧	١,٦٨
٥ العربية للاستثمارات والتنمية القابضة للاستثمارات مالية - نقدى	١٧٨,٩٠٥,٧٨٦	٢,٠٧	١,٨٥	١,٨٥
٦ جلوبال تليكوم القابضة	١٥١,٧٠٧,٤٤٣	٥,٤٦	٤,٩٢	٥,٣٧
٧ العربية المتحدة للشحن والتفريغ	١٥٠,٢٣٢,٤٠٩	١,٧٩	١,٦٥	١,٦٧
٨ الاستثمار العقارى العربى - اليكو	١٤٦,١١٣,١٥٩	١,٣٧	١,٢١	١,٣٢
٩ الكابلات الكهربائية المصرية	١٤٣,٤٧٢,٠٥٦	١,٨٦	١,٦٦	١,٦٩
١٠ القلعة للاستشارات المالية - أسهم عادية	١٤٢,٨١٤,٨١٩	٤,٥٩	٤,٢٣	٤,٥٩
اجمالى كمية تداول الاسهم				
٣,٩٤٣,١٦٤,٨٧٨				
نسبة العشر شركات الاكثر نشاطا للاجمالى				
٧٠,١٤				

(مليون جنيه)

أنشط ١٠ شركات من حيث قيمة التداول - في ٣١ أغسطس ٢٠١٤				
اسم الشركة	قيمة التداول	اعلى سعر (جنيه مصرى)	ادنى سعر (جنيه مصرى)	سعر الإقفال (جنيه مصرى)
اجمالى العشر شركات الاكثر نشاطاً				
٨,٢٤٦				
١ اوارسكوم للاتصالات والاعلام والتكنولوجيا القابضة	١,٠٨٢	١,٣٢	١,٢٤	١,٢٦
٢ بالم هيلز للتعمير	١,٠٥٥	٤,٤٧	٤,١٥	٤,٣٦
٣ البنك التجارى الدولى (مصر)	٩١٧	٤٧,٢٧	٤١,٨٨	٤٦,٤٣
٤ السادس من أكتوبر للتنمية والاستثمار - سوديك	٨٣١	٤٨,٥٤	٣٨,٥٦	٤٥,٣٣
٥ مجموعة طلعت مصطفى القابضة	٨٠١	١٠,٧٠	٩,٥١	١٠,٤٣
٦ مجموعة عامر القابضة (عامر جروب)	٧٩٣	١,٤٢	١,٢٦	١,٣١
٧ جلوبال تليكوم القابضة	٧٨٤	٥,٤٦	٤,٩٢	٥,٣٧
٨ المجموعة المالية هيرمس القابضة	٧٢٧	١٨,٥٦	١٥,٦٤	١٨,١١
٩ القلعة للاستشارات المالية - أسهم عادية	٦٣٦	٤,٥٩	٤,٢٣	٤,٥٩
١٠ مصر الجديدة للإسكان والتعمير	٦٢٠	٦٩,٣٥	٤٩,٢٦	٦٥,١١
اجمالى كمية تداول الاسهم				
١٦٢٦٤,٨				
نسبة العشر شركات الاكثر نشاطا للاجمالى				
٥٠,٧٠				

المصدر: النشرة الشهرية للبورصة المصرية.

جدول (٣٥): الأرصدة القائمة لأذون الخزانة وفقا للقطاعات الحائزة لها

(مليون جنيه)

	يونيو-١٠	يونيو-١١	يونيو-١٢	يونيو-١٣	مارس-١٤	ابريل-١٤	مايو-١٤	يونيو-١٤
إجمالي الأرصدة القائمة	٢٣٩,٠٨٠	٢٦٦,١٢١	٣٥٦,١٠٣	٣٧٣,٣٩٨	٤٢٥,٨٤٧	٤٦٧,٢٧٦	٤٦٦,٥٣٩	٤٧١,٥٢١
العملاء الأجانب	٤,٩٤٥	٣٨,٣٧٠	٢٤,٥٤٢	٨٠٠	١,٢٣٨	٣٦٨	٢٨٨	٣٠٧
شركات التعامل فى الأوراق المالية	٩٨٨	٨٠٠	١,٠٣٤	١,٢١٢	٧٦٢	٥٨٠	٦٩٢	٥٦٩
الشركات القابضة و الإستثمارية	٥,٢٠٨	٥,٩٢٦	٨,٩٦٦	١٧,٨٧٦	١١,٤٤٤	١٦,٩٦٠	١٤,٨٨٨	١٤,٣٤٧
البنوك	١٩٤,٩٢٩	١٧٦,٥٢٠	٢٥٠,١٠٢	٢٥٧,١١٩	٣٠٢,٣٨٠	٣٤٣,٧٤٢	٣٤٦,٨١٤	٣٥٢,٨٢٧
بنوك قطاع عام	١١٠,٤٨٢	٩١,٢٧٦	١١٦,٨٩٢	١٢٩,٩٧٨	١٦٦,٣٠٩	١٧٣,٢٢٧	١٨٠,٧٩٢	١٨٧,٦٢٠
بنوك قطاع خاص	٦٧,٥٧٠	٦٦,٥٣٠	١١٠,٣١٩	١٠٥,٤٥١	١١٧,٤٠٨	١٤٨,٥٥٣	١٤٣,٩٨٩	١٤٣,٥١٢
بنوك فروع أجنبية	٩,٢٢٢	١٠,٧٤٨	٩,٣٠٤	١٦,٥٩٧	١١,١٥٩	١٥,٩٥٧	١٦,٢٠٣	١٧,٠٢١
بنك الإستثمار القومى	٢,٧١٥	٢,٧٤٩	٨٢٠	١٠٠	٠	٣٠٠	٣٠٠	٠
بنوك متخصصة	٤,٩٤٠	٥,٢١٧	١٢,٧٦٧	٤,٩٧٨	٧,٥٠٤	٥,٧٠٥	٥,٥٣٠	٥,١٠٠
سماسرة النقد الاجنبى	٠	٠	٠	٠	٠	٠	٠	٠
شركات التأمين	١,٥٦٨	١,٨٠٣	٦,٤٩١	١٢,٥١٠	١٤,٦٣٧	١٢,٧٥٤	١٢,٠٠٢	١٢,٠٨١
قطاع عام	١,٠٩٥	٩٤١	٥٠,٢٨	٩,٣٠٢	١٢,٠٦٤	١٠,١١٦	٩,٤٤٠	٩,٦١١
قطاع خاص ^{١/}	٤٧٣	٨٦٢	١,٤٦٣	٣,٢٠٨	٢,٥٧٣	٢,٦٣٨	٢,٥٦٢	٢,٤٧٠
صناديق الإستثمار	٢٤,٧٣١	٣٣,٠٣٤	٤٤,٤٨٤	٤٧,١٩٣	٥٩,٨١٨	٦١,٩٧٥	٦٢,٢٣٤	٦٢,٤١٠
صناديق التأمين	١,٠٩٦	٧٥٧	٨,٦٤١	٥,٦٦٠	١٠,١٦٥	٨,٠٧٩	٧,٥٣١	٧,٦٢٢
قطاع الاسكان والتعمير	١٦٨	١٩٧	٤٤١	٦٨٦	٣٥٨	٤٨٦	٥٠٦	٥٦٢
قطاع التجارة	٣	٥٠	٧٦	١٩٠	٣٨٣	١٥٢	٢٨٦	٣٠٣
قطاع الصناعات التحويلية	٩١	٢٢٩	٢٦٨	٦٨٨	٨٦٨	٨٧٦	٧٩٠	٦٧٣
القطاع المالى	٤٢	٥٣١	٣٠٠	١٢٧	٢١٤	٢٤١	١١٨	١٢٨
قطاع النقل والمواصلات/ الكهرباء/ غاز/ صحة	١	٢١	٥٣	٨٥	١١٠	٧١	٧١	٤٣
القطاع الافراد	٤٩٥	١,٨١٦	٣,٣٠٢	١٢,٨٧٨	٥,٥٢٠	٥,٦٢٤	٥,٧٤٦	٤,٨٧٨
قطاع البترول والتعدين	٢,٠١٠	١,٩٢٢	١,٨٩٨	٢,٤٠٥	٣,٦٨٥	٢,١٦٤	٢,٢٣٣	٢,٣٦٧
قطاع الخدمات	٩٤	٨٥٠	١,٨٧١	١,٢٨٠	٥٠٩	١,٧٢٧	١,٦٦٦	١,٦٠٠
مجالات أخرى ^{٢/}	٢,٧١١	٣,٢٩٥	٣,٦٣٤	١٢,٦٨٩	١٣,٧٥٦	١١,٤٧٧	١٠,٦٧٤	١٠,٢٩٩

المصدر: البنك المركزى المصرى.

١/ يتضمن شركات التأمين الخاصة و الفروع الاجنبية.

٢/ تتضمن ٤٥ مليار جنيه أذون خزانة (صكوك) أصدرت لصالح البنك المركزى المصرى وفقاً للإتفاق مع وزارة المالية لاستخدامها فى عمليات السوق المفتوح. وجدير بالذكر فقد تم إهلاك كافة الاذون المصدرة لصالح البنك المركزى خلال الربع الأول من عام ٢٠٠٦/٢٠٠٧.

جدول (٣٦) محفظة الأوراق المالية لدى البنوك ^{١/}

(مليون جنيه)

يوليو-٠٩	يوليو-١٠	يوليو-١١	يوليو-١٢	يوليو-١٣	مارس-١٤	ابريل-١٤	مايو-١٤	يوليو-١٤
٣٣٢,٥٩٧	٤٠٥,٨٩٥	٤٧٤,١٧٦	٥٥٥,٣٢٦	٦٥٣,٨٨٩	٧٨٢,٩٧٢	٧٩٧,٢٦٧	٨١٢,٢٢٦	٨٢٥,٥٢٤
إجمالي الأوراق المالية								
٢٩٧,١٩٤	٣٣٨,٨٣٤	٤٤٢,٦٤٨	٤٩٤,٩٣٤	٥٧١,٢٠٤	٦٧٦,٧٣٥	٦٩٠,٦٨٦	٧٠٣,٢٢٣	٧١٦,٠٥٩
بالعملة المحلية								
٣٥,٤٠٣	٦٧,٠٦١	٣١,٥٢٨	٦٠,٣٩٢	٨٢,٦٨٥	١٠٦,٢٣٧	١٠٦,٥٨١	١٠٩,٠٠٣	١٠٩,٤٦٥
بالعملة الأجنبية								
٢٧٦,٠٩٥	٣١٨,٨٧٦	٤١٢,١٩٦	٤٩٨,٣٠٩	٥٩٣,٩٣٩	٧٢١,٠٢٥	٧٣٥,٤٩٥	٧٥٠,٠٢٠	٧٦٤,٠١٢
القطاع الحكومي								
٢٦٢,٠٤٤	٣٠٣,٢٩٧	٤٠٧,٨١٤	٤٦١,٨٢١	٥٣٦,١٥٥	٦٣٨,٩٨٤	٦٥٢,٨٠١	٦٦٥,٤٢٩	٦٧٨,٥١٢
بالعملة المحلية ومنها:								
١٤,٠٥١	١٥,٥٧٩	٤,٣٨٢	٣٦,٤٨٨	٥٧,٧٨٤	٨٢,٠٤١	٨٢,٦٩٤	٨٤,٥٩١	٨٥,٥٠٠
بالعملة الأجنبية								
-	-	-	-	-	-	-	-	-
صكوك البنك المركزى (بالعملة المحلية)								
١,٣٣٨	١,٠٥٢	٩٨٠	٧١٤	٥٠٥	٥٠٦	٥٤٥	٥٧٨	٥٢٧
قطاع الأعمال العام								
١,٣٣٨	١,٠٥٢	٩٨٠	٧١٤	٥٠٥	٥٠٦	٥٤٥	٥٧٨	٥٢٧
بالعملة المحلية								
-	-	-	-	-	-	-	-	-
بالعملة الأجنبية								
٣٩,٢٨٧	٣٩,٩٩١	٣٩,٢٣٩	٣٧,٠١٨	٣٩,٠٤٤	٤١,٢٩٧	٤١,٤١١	٤١,٥٠٧	٤١,٠٨٧
قطاع الأعمال الخاص								
٣٣,٧٥٥	٣٤,٣٩٤	٣٣,٧٦٤	٣٢,٣١٠	٣٤,٤٦٩	٣٧,١٦٥	٣٧,٢٥٩	٣٧,١٣٥	٣٦,٩٣٨
بالعملة المحلية								
٥,٥٣٢	٥,٥٩٧	٥,٤٧٥	٤,٧٠٨	٤,٥٧٥	٤,١٣٢	٤,١٥٢	٤,٣٧٢	٤,١٤٩
بالعملة الأجنبية								
١٥,٨٧٧	٤٥,٩٧٦	٢١,٧٦١	١٩,٢٨٥	٢٠,٤٠١	٢٠,١٤٤	١٩,٨١٦	٢٠,١٢١	١٩,٨٩٨
قطاع العالم الخارجى (غير المقيمين)								
٥٧	٩١	٩٠	٨٩	٧٥	٨٠	٨١	٨١	٨٢
بالعملة المحلية								
١٥,٨٢٠	٤٥,٨٨٥	٢١,٦٧١	١٩,١٩٦	٢٠,٣٢٦	٢٠,٠٦٤	١٩,٧٣٥	٢٠,٠٤٠	١٩,٨١٦
بالعملة الأجنبية								

المصدر: البنك المركزى المصرى

-- لا يوجد إصدار خلال الفترة المشار إليها.

١/ غير متضمن محفظة الأوراق المالية لدى البنك المركزى المصرى.

جدول (٣٧): صافي الإستثمارات الأجنبية المباشرة موزعة بحسب الدول

(مليون دولار)

بيان ربع سنوى				بيان سنوى					#	
يناير - مارس * ١٤/١٣	أكتوبر - ديسمبر * ١٤/١٣	يوليو - سبتمبر * ١٤/١٣	يناير - مارس * ١٣/١٢	٢٠١٣/٢٠١٢	٢٠١٢/٢٠١١	٢٠١١/٢٠١٠	٢٠١٠/٢٠٠٩	٢٠٠٩/٢٠٠٨		
١٨٤١	١٦٠٣	١٢٤٦	١٠٧٥	٥١٨٤	٣٩٨٢	٢١٨٩	٦٧٥٨	٨١١٣	صافي الإستثمارات الأجنبية المباشرة	
٣٠٧٣	٢٨٥٥	٢٣٦٦	٢١٦٠	٩٦١٤	١١٧٦٨	٩٥٧٤	١١٠٠٨	١٢٨٣٦	١- التدفقات للداخل (ومنها)	
٥٣٧	٥٧٩,٣	٥٦٢,٢	٤٤٥,٥	٢١٨٢,٩	٥٧٧,٦	١٧٩٠,٥	١٤٢٤,٩	٣٥١٥,٠	الولايات المتحدة الأمريكية	
٥٦	٥١,١	٣١,٨	٣٦,٣	١٨٦,٤	٢٠٢,٥	٢٧٤,٥	١٠٩,٧	١٠٢,٦	ألمانيا	
١٩١	٨٥,٠	٢٥,٦	٤٧,٨	٢٦٦,١	٣١٥,٦	٢٢٧,٠	٢٨٦,٢	٢٥٤,٣	فرنسا	
١٤٤٦	١٢٠٤,٨	١٢٨١,٦	٥٨٦,٩	٣٣٣٧,٨	٥٨١٩,٧	٤٣٠٧,١	٤٩٢٦,١	٣٢٣١,٨	المملكة المتحدة	
٠,٨	٠,٥	٠,٤	١,٣	٣٠,٤	٦١,٠	٤٦,٥	٨٠,٥	٢٧,٠	أسبانيا	
٥٧	٨٤,٨	٩,٠	٢٧,٨	١٦٣,٥	٤٠٩,٤	١٤٥,٦	١٢٨,٨	١٣٤,٠	هولندا	
١٢٥	٥٧,٣	٥١,٠	٣٩,٠	١٩١,٧	٢٤٠,٤	٢٠٦,٣	٣٢٣,٤	٥١٤,١	السعودية	
١٤٨	١٠٤,٩	٥٩,٥	٦٩,٣	٤٨٠,٦	٥٥٩,٨	٤١٠,٨	٣٠٣,٥	١٠٣٧,٤	الإمارات العربية المتحدة	
٢١	٧٧,٥	١٥,٠	١٣,٣	٤٦,٤	٦٣,٥	٥٨,٦	١٨٨,٧	١١٨,٠	الكويت	
٢٥	٦٦,٨	٢٥,٣	١٥٦,٤	٢٦٢,٧	١٥٢,٥	٦٦,٢	٦٤,١	٢٠,٥	البحرين	
١	٢,٧	١,٥	٤,٣	١٠,٩	١٣,٣	١١,٩	٩,٨	١١,١	عمان	
٣٠	٢١,٥	٢٥,٠	١٢,٣	١١٥,٤	١٢٤,٨	١٥٨,٨	١١١,٤	١٥٤,٦	سويسرا	
٤٣٧	٥١٩,٢	٢٧٨,٠	٧١٩,٦	٢٣٣٩,٢	٢٤٩٦,٥	١٨٧٠,٦	٣٠٥١,٠	٣٧١٥,٧	دول أخرى	
١٢٣٣-	١٢٥٣-	١١٢٠-	١٠٨٥-	٤٤٣٠-	٧٧٨٦-	٧٣٨٦-	٤٢٥٠-	٤٧٢٣-	٢- التدفقات للخارج	

المصدر: البنك المركزى المصرى

أرقام معدلة من قبل البنك المركزى المصرى #

* أرقام مبدئية.

القطاع المالى
و الإستثمارات

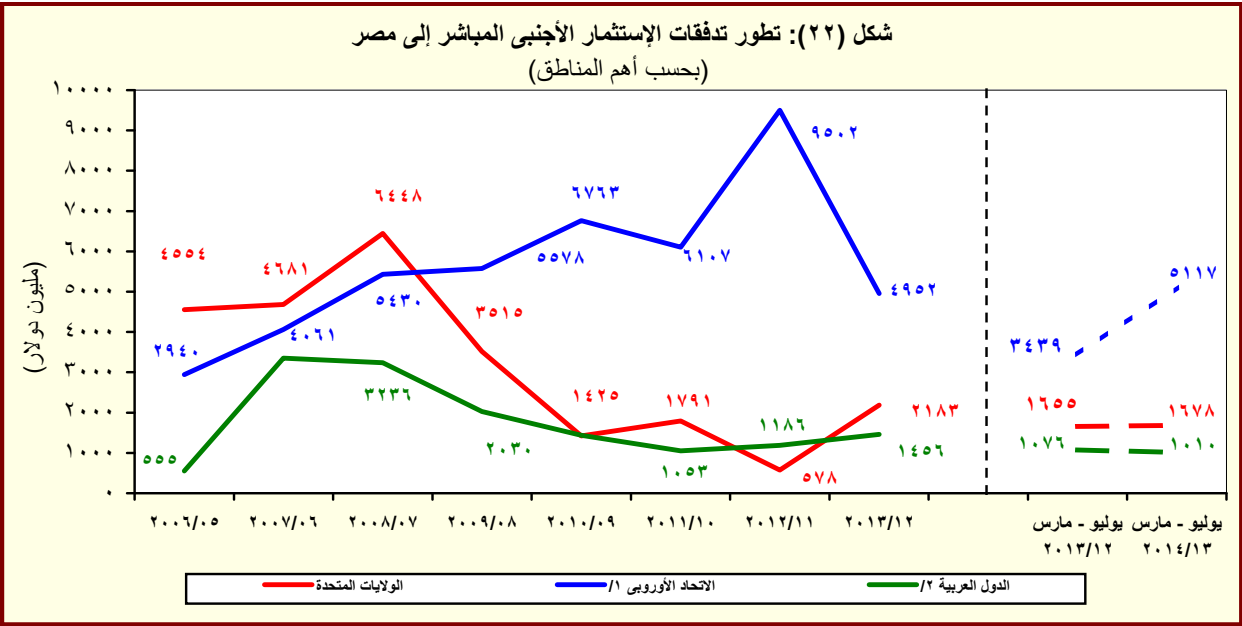

المصدر: البنك المركزى المصرى

^{١/} تتضمن النمسا وبلجيكا والدنمارك وقبرص وفرنسا وألمانيا واليونان وإيطاليا ولوكسمبورج والبرتغال ورومانيا وأسبانيا والسويد وهولندا والمملكة المتحدة.

^{٢/} تشمل البحرين والأردن والكويت ولبنان وليبيا وعمان وقطر والسعودية وتونس والإمارات ودول عربية أخرى.

القسم الثامن

معاملات القطاع الخارجى

ميزان المدفوعات - ميزان المعاملات الجارية (بيان سنوى)-----	٦٥	جدول (٣٨)
ميزان المدفوعات - ميزان المعاملات الرأسمالية (بيان سنوى)-----	٦٦	جدول (٣٩)
ميزان المدفوعات - ميزان المعاملات الجارية (بيان ربع سنوى)-----	٦٧	جدول (٤٠)
ميزان المدفوعات - ميزان المعاملات الرأسمالية (بيان ربع سنوى)-----	٦٨	جدول (٤١)
مؤشرات قياس أداء معاملات القطاع الخارجى-----	٦٩	جدول (٤٢)
بيانات التجارة الخارجية : الميزان التجارى طبقاً للتصنيف الوظيفى للأمم المتحدة-----	٧٠	جدول (٤٣)
بيانات التجارة الخارجية : الصادرات طبقاً للتصنيف الوظيفى للأمم المتحدة-----	٧١	جدول (٤٤)
بيانات التجارة الخارجية : الواردات طبقاً للتصنيف الوظيفى للأمم المتحدة-----	٧٢	جدول (٤٥)
حصيلة الصادرات البترولية-----	٧٣	جدول (٤٦)
أهم مؤشرات قطاع السياحة-----	٧٣	جدول (٤٧)
حركة الملاحة فى قناة السويس-----	٧٣	جدول (٤٨)
الصادرات حسب التوزيع الجغرافى-----	٧٣	جدول (٤٩)

جدول (٣٨): ميزان المدفوعات - ميزان المعاملات الجارية
بيان سنوي

(مليون دولار)

* ٢٠١٤/٢٠١٣	# ٢٠١٣/٢٠١٢	٢٠١٢/٢٠١١	٢٠١١/٢٠١٠	٢٠١٠/٢٠٠٩	٢٠٠٩/٢٠٠٨	
٣٣,٧٠٣-	٣٠,٦٩٥-	٣٤,١٣٩-	٢٧,١٠٣-	٢٥,١٢٠-	٢٥,١٧٣-	الميزان التجاري ^{١/}
٢٦,١١٩	٢٦,٩٨٨	٢٥,٠٧٢	٢٦,٩٩٣	٢٣,٨٧٣	٢٥,١٦٩	الصادرات
١٢,٤٥٢	١٣,٠٢٣	١١,٢٢٥	١٢,١٣٦	١٠,٢٥٩	١١,٠٠٥	بترول
١٣,٦٦٧	١٣,٩٦٥	١٣,٨٤٧	١٤,٨٥٧	١٣,٦١٥	١٤,١٦٤	غير بترول
٥٩,٨٢٢-	٥٧,٦٨٣-	٥٩,٢١١-	٥٤,٠٩٦-	٤٨,٩٩٣-	٥٠,٣٤٢-	الواردات
١٣,٢٤٧-	١٢,١٢٤-	١١,٧٧٥-	٩,٢٦٢-	٥,١٦١-	٧,٠٣٢-	بترول
٤٦,٥٧٥-	٤٥,٥٥٩-	٤٧,٤٣٦-	٤٤,٨٣٤-	٤٣,٨٣٢-	٤٣,٣١٠-	غير بترول
٩٧٩	٥٠,٣٩	٥,٥٨٥	٧,٨٧٨	١٠,٣٣٩	١٢,٥٠٢	الخدمات (صافي)
١٧,٦٣١	٢٢,٢٢٤	٢٠,٨٧٢	٢١,٨٧٣	٢٣,٥٦٣	٢٣,٨٠١	المتحصلات
٩,٤٦٦	٩,١٨٨	٨,٥٨٥	٨,٠٦٩	٧,٢١٧	٧,٤٨١	النقل
٥,٣٦٩	٥,٠٣٢	٥,٢٠٨	٥,٠٥٣	٤,٥١٧	٤,٧٢١	ومنه: قناة السويس
٥,٠٧٣	٩,٧٥٢	٩,٤١٩	١٠,٥٨٩	١١,٥٩١	١٠,٤٨٨	السياحة والسفر
١٩٤	١٩٨	٢٤٦	٤١٩	٨٢٩	١,٩٣٧	دخل الاستثمار
٦٥٤	٤٣٨	٢٧٦	١١٨	٢١٨	٢٥٣	خدمات حكومية
٢,٢٤٤	٢,٦٥٠	٢,٣٤٦	٢,٦٧٩	٣,٧٠٨	٣,٦٤٣	متحصلات أخرى
١٦,٦٥٣	١٧,١٨٥	١٥,٢٨٨	١٣,٩٩٥	١٣,٢٢٤	١١,٢٩٩	المدفوعات
١,٧١٧	١,٦٥٩	١,٣٧٥	١,٣٨٥	١,٢٣٠	١,٤٩٢	النقل
٣,٠٤٥	٢,٩٢٩	٢,٤٩٨	٢,١١٣	٢,٣٢٨	٢,٧٣٩	السياحة والسفر
٧,٤٩٠	٧,٦٠٤	٦,٧٢٦	٦,٤٦٨	٥,١٩٤	١,٧٨٣	مدفوعات عن الاستثمار
٧٢١	٧٥٥	٥٣٥	٥٥٤	٥٥٤	٦٢١	ومنه: فوائد مدفوعة
١,٠٧٤	١,٢٤٤	١,١٥٢	١,١٠٦	١,٥٣٥	١,١٨٢	المدفوعات الحكومية
٣,٣٢٧	٣,٧٥٠	٣,٥٣٨	٢,٩٢٢	٢,٩٣٩	٤,١٠٢	مدفوعات أخرى
٣٢,٧٢٤-	٢٥,٦٥٥-	٢٨,٥٥٤-	١٩,٢٢٥-	١٤,٧٨١-	١٢,٦٧١-	السلع والخدمات (صافي)
٣٠,٣٦٨	١٩,٢٦٥	١٨,٤٠٨	١٣,١٣٧	١٠,٤٦٣	٨,٢٤٧	التحويلات (صافي)
١١,٩٢٠	٨٣٦	٦٣٢	٧٥٣	٩٥٤	٦١٤	التحويلات الرسمية (صافي)
١٨,٤٤٨	١٨,٤٢٩	١٧,٧٧٦	١٢,٣٨٤	٩,٥٠٩	٧,٦٣٢	التحويلات الخاصة (صافي)
٢,٣٥٦-	٦,٣٩٠-	١٠,١٤٦-	٦,٠٨٨-	٤,٣١٨-	٤,٤٢٤-	الميزان الجارى

المصدر: البنك المركزى المصرى.

* مبدئى.

أرقام معدلة من قبل البنك المركزى المصرى

١/ يتضمن صادرات و واردات المناطق الحرة.

ملحوظة: بيانات التجارة فى هذا الجدول تم تجميعها من مصادر الجهاز المصرفى طبقاً للتدفقات النقدية. و قد تختلف هذه البيانات عن البيانات المجمعة لدى الجهاز المركزى للتعينة العامة والإحصاء والمبنية على أساس التدفقات السلعية وفقاً لسجلات مصلحة الجمارك .

شكل (٢٣): توزيع متحصلات ميزان المعاملات الجارية

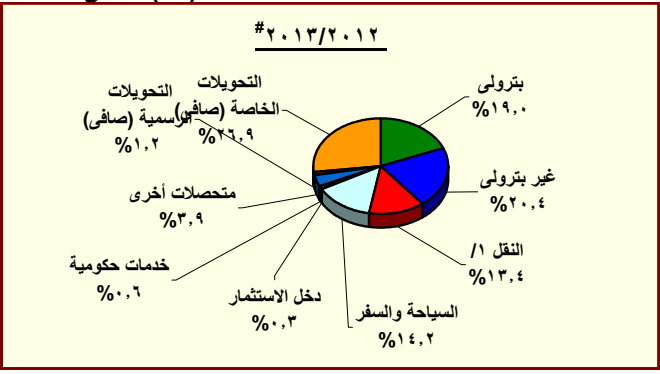
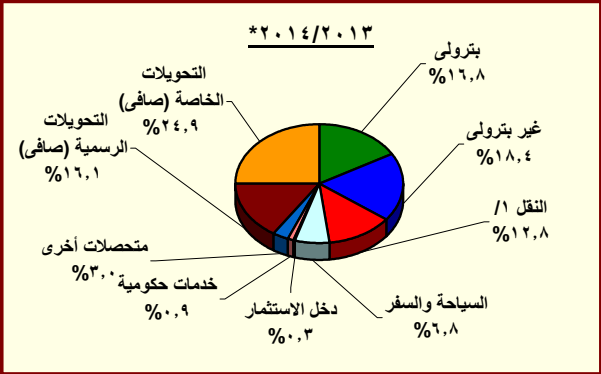

المصدر: البنك المركزى المصرى.

* مبدئى.

أرقام معدلة من قبل البنك المركزى المصرى

١/ يتضمن متحصلات قناة السويس.

جدول (٣٩): ميزان المدفوعات (تابع) - ميزان المعاملات الرأسمالية
بيان سنوى

(مليون دولار)

٢٠١٤/٢٠١٣ *	#٢٠١٣/٢٠١٢	٢٠١٢/٢٠١١	٢٠١١/٢٠١٠	٢٠١٠/٢٠٠٩	٢٠٠٩/٢٠٠٨	
٤,٩٣٥	٩,٧٧٣	١,٠٢٣	٤,١٩٩-	٨,٩٨٠	٢,٢٨٥	ميزان المعاملات الرأسمالية
١٩٤	٨٧-	٩٦-	٣٢-	٣٦-	٣-	الحساب الرأسمالى
٤,٧٤٠	٩,٨٦٠	١,١١٩	٤,١٦٦-	٩,٠١٦	٢,٢٨٧	الحساب المالى
٣٢٧-	١٨٤-	٢٤٩-	٩٥٨-	٩٧٧-	١,٣٤١-	تدفقات الاستثمار فى الخارج
٤,١١٩	٣,٧٥٣	٣,٩٨٢	٢,١٨٩	٦,٧٥٨	٨,١١٣	تدفقات الاستثمارات المباشرة فى مصر (صافى)
٦٦	٢٢	١٤٩-	١١٨-	٥٢٢-	٤١١-	استثمارات محفظة الأوراق المالية للخارج
١,٢٣٧	١,٤٧٧	٥,٠٢٥-	٢,٥٥١-	٧,٨٧٩	٩,٢١١-	صافى تدفقات محفظة الأوراق المالية فى مصر
٩٢٧	٢,٢٥٨	٨٠	٢١١	١,٣٥٧	١,٠١٣-	و منها السندات
٣٥٥-	٤,٧٩٠	٢,٥٦٠	٢,٧٢٨-	٤,١٢٣-	٥,١٣٦	صافى الاستثمارات الأخرى
٦١٩-	١,١٧٤	٢٤٦	١,٥٠١	٣,٠٠٤	١,٢٥٢	صافى الاقتراض
١,٣١٦-	٧٥٠	٣١٠-	٨٢٩-	٨٠	١٢٢	القروض المتوسطة وطويلة الأجل
٧٩٣	٢,٧١٠	١,٦٣٧	١,١٤٨	١,٨٣٥	٢,٠١٠	المستخدم
٢,١١٠-	١,٩٥٩-	١,٩٤٧-	١,٩٧٧-	١,٧٥٥-	١,٨٨٩-	السداد
٥٧-	١٨-	٧-	٦٣-	١٢	٤٢٩-	تسهيلات موردين ومشتريين متوسطة الأجل
٨	٤٣	٧٨	٧٣	١٠٣	٦٠	المستخدم
٦٤-	٦٢-	٨٥-	١٣٦-	٩٢-	٤٨٩-	السداد
٧٥٤	٤٤٢	٥٦٣	٢,٣٩٣	٢,٩١٣	١,٥٥٩	صافى تسهيلات موردين ومشتريين قصيرة الأجل
١,٦٤٨-	٢,١١٦-	١,١٦٣	٣,٤٢٧-	٩,٦٦٩-	٣,٧٤٤	أصول أخرى
٤٥-	١٠-	٢٨	٦٤-	٤١-	٤٩	البنك المركزى المصرى
٦٦٢	٢,٠٦١	٤,٣٦٦	١,٦٠٩-	٢,٠٧٣-	٨,٣١٤	البنوك الأخرى
٢,٢٦٥-	٤,١٦٧-	٣,٢٣٠-	١,٧٥٤-	٧,٥٥٥-	٤,٦١٩-	أخرى
١,٩١٢	٥,٧٣٢	١,١٥١	٨٠٢-	٢,٥٤٢	١٤٠	خصوم أخرى
١,٩٠٤	٦,٤٥٣	١,١٦٩	٤٤-	١,١٨٧	٦	البنك المركزى المصرى
٨	٧٢١-	١٨-	٧٥٨-	١,٣٥٥	١٣٤	البنوك الأخرى
١,١٠٠-	٣,١٤٦-	٢,١٥٥-	٥٣٣	١,٣٠٦-	١,٢٣٨-	السهم والخطأ (صافى)
١,٤٧٩	٢٣٧	١١,٢٧٨-	٩,٧٥٤-	٣,٣٥٦	٣,٣٧٨-	الميزان الكلى

المصدر: البنك المركزى المصرى.

* مبدئى.

أرقام معدلة من البنك المركزى.

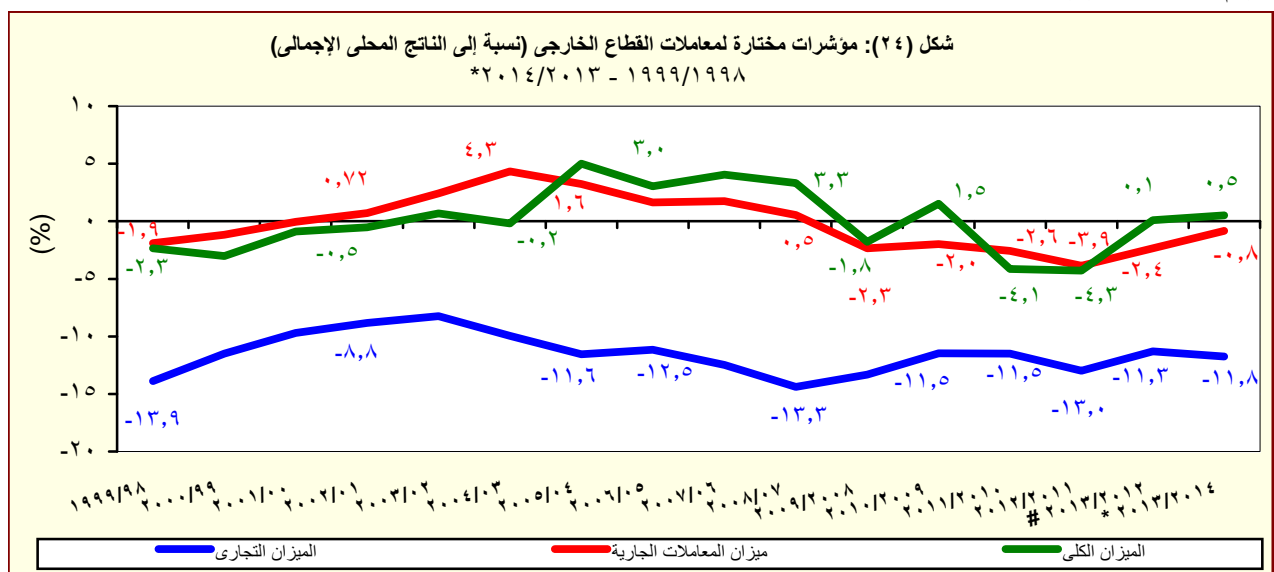

المصدر: البنك المركزى المصرى.

* مبدئى.

جدول (٤٠): ميزان المدفوعات - ميزان المعاملات الجارية

بيان ربع سنوى

(مليون دولار)

٢٠١٣/٢٠١٤ -				#٢٠١٣/٢٠١٢				٢٠١٢/٢٠١١	
الربع الرابع ^{١/}	الربع الثالث	الربع الثانى	الربع الأول	الربع الرابع	الربع الثالث	الربع الثانى	الربع الاول	الربع الرابع	
-٨,٥٢١	-٩,٧٤٣	-٧,٧٥٢	-٧,٦٨٧	-٥,١٢٠	-٧,٠٢٨	-١٠,٧٣٤	-٧,٨١٣	-٩,٦٦٤	الميزان التجارى ^{٢/}
٧,٢٩٧	٦,٢٥٢	٦,٦٣١	٥,٩٣٩	٨,٩٢٦	٦,٣٧٢	٥,٦٧٥	٦,٠١٥	٥,٩٥١	الصادرات
٣,٧٠١	٢,٧٠٩	٣,٢٥٦	٢,٧٨٦	٥,٣٣٣	٣,٠١٥	٢,٢٣٦	٢,٤٤٠	٢,٣٧٤	بترولى
٣,٥٩٦	٣,٥٤٣	٣,٣٧٥	٣,١٥٣	٣,٥٩٣	٣,٣٥٧	٣,٤٤٠	٣,٥٧٥	٣,٥٧٨	غير بترولى
-١٥,٨١٧	-١٥,٩٩٥	-١٤,٣٨٤	-١٣,٦٢٦	-١٤,٠٤٦	-١٣,٤٠٠	-١٦,٤٠٩	-١٣,٨٢٨	-١٥,٦١٥	الواردات
٣,٥٧١	٣,٧٦١	٢,٩٦٠	٢,٩٥٥	٢,٥٢٧	٢,٨٩٤	٣,٧٨٨	٢,٩١٥	٣,٥١٣	بترولى
-١٢,٢٤٦	-١٢,٢٣٤	-١١,٤٢٤	-١٠,٦٧١	-١١,٥١٩	-١٠,٥٠٦	-١٢,٦٢١	-١٠,٩١٣	-١٢,١٠٢	غير بترولى
-٣٤٩	-١,١٥٥	٣٧	١٣٦	-٣٨٧	-١,٥٧٤	-٢,٢٠٥	-١,٦٤٨	-١,٥٢٥	الخدمات (صافى)
-٤,٨٠٧	-٤,٨٣٢	-٤,٠٢٧	-٣,٩٦٥	-٤,٩٥٧	-٥,٥٠٩	-٦,١١٢	-٥,٦٤٧	-٥,٢٦٥	المتحصلات
-٢,٤٤١	-٢,٢١١	-٢,٣٤٥	-٢,٤٦٩	-٢,٤٩٤	-٢,١١١	-٢,٣٤٥	-٢,٢٣٧	-٢,١٤١	النقل
-١,٣٦٨	-١,٢٧١	-١,٣٥٨	-١,٣٧٣	-١,٢٥٦	-١,١٤٥	-١,٣٤٣	-١,٢٨٨	-١,٢٧٩	ومنه : قناة السويس
-١,٦٢٤	-١,٥٧٢	-٩٤٧	-٩٣١	-١,٦٧٥	-٢,٤٩٤	-٢,٩٤٢	-٢,٦٤٠	-٢,٣٣٥	السياحة والسفر
٥٨	٤٢	٤٠	٥٥	٥٨	٤٤	٣٩	٥٧	٨١	دخل الاستثمار
١٥٨	٣٣٩	٨٤	٧٥	٩٠	١٣٢	١٣٤	٨١	٨١	خدمات حكومية
٥٢٧	٦٦٩	٦١٢	٤٣٦	٦٤٠	٧٢٨	٦٥٠	٦٣٢	٦٢٨	متحصلات أخرى
-٥,١٥٦	-٣,٦٧٧	-٣,٩٩٠	-٣,٨٣٠	-٥,٣٤٤	-٣,٩٣٥	-٣,٩٠٧	-٣,٩٩٩	-٣,٧٤٠	المدفوعات
-٤٧٤	-٤٧١	-٣٨١	-٣٩٢	-٣٩٦	-٣٨٤	-٤٤٤	-٤٣٥	-٤٢٠	النقل
-٧٧٨	-٧٤٣	-٦٧٤	-٨٤٩	-٨٢٦	-٦٦٥	-٧١٥	-٧٢٤	-٥٨٦	السياحة والسفر
-٢,٨٣٧	-١,٥٩٢	-١,٦٢٢	-١,٤٤٠	-٢,٩٦٤	-١,٥٥٥	-١,٤١٢	-١,٦٧٤	-١,٦٦٩	مدفوعات عن الاستثمار
-١٤٦	-٢٦٥	-١٢١	-١٩١	-٢٨٢	-٢١٣	-٨٥	-١٧٦	-٨٨	ومنه : فوائد مدفوعة
-١٨٤	-١٦١	-٣٦٥	-٣٦٤	-٣٦٢	-٥٠٩	-١٥٧	-٢١٦	-٢٣٦	المدفوعات الحكومية
-٨٨٣	-٧١١	-٩٤٨	-٧٨٥	-٧٩٦	-٨٢٣	-١,١٨٠	-٩٥١	-٨٢٩	مدفوعات أخرى
-٨,٨٧٠	-٨,٥٨٨	-٧,٧١٦	-٧,٥٥١	-٥,٥٠٨	-٥,٤٥٥	-٨,٥٢٩	-٦,١٦٤	-٨,١٣٩	السلع والخدمات (صافى)
-٦,٧٤٦	-٩,١١١	-٦,٢٠٣	-٨,٣٠٨	-٤,٨٤٨	-٤,٦١٢	-٤,٩٠٢	-٤,٩٠٣	-٥,٠٧١	التحويلات (صافى)
-١,٤٠٥	-٤,٤٩٠	-١,٧٥٩	-٤,٢٦٧	-١٩٦	-١٠	-٥٨٩	-٤٠	-٦٦	التحويلات الرسمية (صافى)
-٥,٣٤٢	-٤,٦٢١	-٤,٤٤٤	-٤,٠٤٢	-٤,٦٥٢	-٤,٦٠٢	-٤,٣١٣	-٤,٨٦٣	-٥,٠٠٦	التحويلات الخاصة (صافى)
-٢,١٢٤	-٥٢٣	-١,٥١٣	-٧٥٧	-٦٦٠	-٨٤٣	-٣,٦٢٧	-١,٢٦١	-٣,٠٦٨	الميزان الجارى

المصدر: البنك المركزى المصرى.

* مبدئى.

أرقام معدلة من قبل البنك المركزى

١/ تم تقدير البيانات الخاصة بالفترة ابريل - يونيو ٢٠١٣/٢٠١٤ كمحصلة الفارق بين بيانات عام ٢٠١٣/٢٠١٤ بأكمله والفترة يوليو - مارس ٢٠١٣/٢٠١٤.

٢ / يتضمن صادرات و واردات المناطق الحرة.

ملحوظة : بيانات التجارة فى هذا الجدول تم تجميعها من مصادر الجهاز المصرفى طبقاً للتدفقات النقدية. و قد تختلف هذه البيانات عن البيانات المجمعة لدى الجهاز المركزى للتعبئة العامة والإحصاء والمبنية على أساس التدفقات السلعية وفقاً لسجلات مصلحة الجمارك .

جدول (٤١): ميزان المدفوعات (تابع) - ميزان المعاملات الرأسمالية
بيان ربع سنوى

(مليون دولار)

٢٠١٤/٢٠١٣ *				#٢٠١٣/٢٠١٢				٢٠١٢/٢٠١١	
الربع الرابع ^{١/}	الربع الثالث	الربع الثانى	الربع الأول	الربع الرابع	الربع الثالث	الربع الثانى	الربع الاول	الربع الرابع	
١,٤٠٢	٥٤٦	-٩٩٢	٣,٩٧٩	٣,٣٢١	٢٨	٤,٩٢٥	١,٥٠٠	٣,٧٤٣	ميزان المعاملات الرأسمالية
-٤٠,٠	٢٨٥,٤	-١٧,٦	-٣٣,٧	-٢٣,٤	-٨,٠	-١٦,٨	-٣٨,٦	-١٧,٢	الحساب الرأسمالى
١,٤٤٤٢	٢٦١	-٩٧٥	٤,٠١٢	٣,٣٤٤	٣٦	٤,٩٤٢	١,٥٣٩	٣,٧٦١	الحساب المالى
-٨٧	-٥٩	-١٢٣	-٥٨	-٧٣	-٤٧	-٣٨	-٢٥	-٧٢	تدفقات الاستثمار فى الخارج
-٥٧٠	١,٨٤١	١,٦٠٣	١,٢٤٦	١٩٨	١,٠٧٥	١,٣١٦	١,١٦٤	٢,٨١٧	تدفقات الاستثمارات المباشرة فى مصر (صافى)
٦	١٧	١١	٣٢	-٧	١٤	١٧	-١	١٣	استثمارات محفظة الأوراق المالية للخارج
٤٢	-٣٠	-٤٢	١,٢٦٨	٢,٢٦٨	-٥٣١	٦٧	-٣٢٧	-٤٥٦	صافى تدفقات محفظة الأوراق المالية فى مصر
-١٥	-١٦	-٢	٩٥٩	٢,٤٩٨	-٤	٣٩	-٢٧٦	٤٧٦	و منها السندات
٢,٠٥١	-١,٥٠٧	-٢,٤٢٣	١,٥٢٤	٩٥٨	-٤٧٥	٣,٥٨٠	٧٢٨	١,٤٥٩	صافى الاستثمارات الأخرى
١,١٧٢	-٥٨٩	-٢٥٥	-٩٤٧	-٣٥٧	٣٥١	١,٦١٥	-٤٣٥	-٣٠	صافى الاقتراض
-٩٦	-٦١٢	-١٨	-٥٩١	٦١٧	-٨١	٧٢٣	-٥٠٨	٣١٤	القروض المتوسطة وطويلة الأجل
١٣٥	٢٤٠	٢٠٣	٢١٥	٨٠٨	٧١٣	٩١٧	٢٧٢	٥٠٦	المستخدم
-٢٣١	-٨٥٢	-٢٢٠	-٨٠٦	-١٩١	-٧٩٤	-١٩٥	-٧٨٠	-١٩٢	السداد
-٢١	-٨	-٢١	-٨	١٣	-٢٢٨	١٩٨	-١	-٢٧	تسهيلات موردين ومشتريين متوسطة الأجل
١,٦	٢,١	٣,٠	٠,٩	-١٩٣,٣	١,٥	٢٢٦,٠	٩,٢	-٢,٨	المستخدم
-٢٣	-١٠	-٢٤	-٩	٢٠٦	-٢٢٩	-٢٨	-١٠	-٢٥	السداد
١,٢٨٩	٣١	-٢١٧	-٣٤٨	-٩٨٧	٦٦٠	٦٩٥	٧٤	-٣١٦	صافى تسهيلات موردين ومشتريين قصيرة الأجل
١,١٥٦	-٩٥٩	-١,٢٥٨	-٥٨٧	-١,٠٣٤	-٨٣٣	-١,٢٥٦	١,٠٠٨	-٣٥٠	أصول أخرى
-٢٢	٠	-١١	-١١	-١٤	١٦	-١,٦	-١٠,١	٨	البنك المركزى المصرى
٧٠٣	-٥٥٥	٢٩٨	٢١٥	٨٩٤	٤٢٥	١٩	٧٢٣	١,٣١٧	البنوك الأخرى
٤٧٥	-٤٠٥	-١,٥٤٥	-٧٩١	-١,٩١٤	-١,٢٧٥	-١,٢٧٣	٢٩٥	-١,٦٧٤	أخرى
-٢٧٦	٤١	-٩١٠	٣,٠٥٨	٢,٣٤٩	٧	٣,٢٢١	١٥٥	١,٨٣٩	خصوم أخرى
-٥٢	٨	-١,٠٥٣	٣,٠٠١	٢,٤٥٠	٢	٣,٤٩٧	٥٠٣	١,١٧٣	البنك المركزى المصرى
-٢٢٤	٣٣	١٤٣	٥٦	-١٠٢	٥	-٢٧٦	-٣٤٨	٦٦٦	البنوك الأخرى
-١٧	-٨٥١	٧٥٨	-٩٨٩	-٣٣٤	-٧٢٤	-١,٣٣١	-٧٥٨	-٧٨٣	السهو والخطأ (صافى)
-٧٣٩	٢١٨	-١,٧٤٧	٣,٧٤٧	٢,٣٢٧	-١,٥٣٩	-٣٣	-٥١٩	-١٠٨	الميزان الكلى

المصدر: البنك المركزى المصرى.

* مبدئى.

أرقام معدلة من قبل البنك المركزى.

١/ تم تقدير البيانات الخاصة بالفترة ابريل - يونيو ٢٠١٤/٢٠١٣ كمحصلة الفارق بين بيانات عام ٢٠١٤/٢٠١٣ بأكمله والفترة يوليو - مارس ٢٠١٤/٢٠١٣.

جدول (٤٢): مؤشرات قياس أداء معاملات القطاع الخارجى

	٢٠٠٩/٢٠٠٨	٢٠١٠/٢٠٠٩	٢٠١١/٢٠١٠	٢٠١٢/٢٠١١	٢٠١٣/٢٠١٢ [#]	٢٠١٤/٢٠١٣ [*]
(مليون دولار)						
المتحصلات الجارية (متضمنة التحويلات الرسمية)	٥٧,٢١٧	٥٧,٨٩٩	٦٢,٠٠٢	٦٤,٣٥٢	٦٨,٤٧٧	٧٤,١١٨
	(١٣,٢)-	(١,٢)	(٧,١)	(٣,٨)	(٦,٤)	(٨,٢)
المتحصلات الجارية (بدون التحويلات الرسمية)	٥٦,٦٠٣	٥٦,٩٤٥	٦١,٢٥٠	٦٣,٧٢٠	٦٧,٦٤٢	٦٢,١٩٨
	(١٢,٨)-	(٠,٦)	(٧,٦)	(٤,٠)	(٦,٢)	(٨,٠)-
المدفوعات الجارية	٦١,٦٤١	٦٢,٢١٧	٦٨,٠٩٠	٧٤,٤٩٨	٧٤,٨٦٨	٧٦,٤٧٥
	(٥,٢)-	(٠,٩)	(٩,٤)	(٩,٤)	(٠,٥)	(٢,١)
(نسبة مئوية، إلا إذا ذكر خلاف ذلك)						
المتحصلات الجارية / المدفوعات الجارية						
بدون التحويلات الرسمية	٩١,٨	٩١,٥	٩٠,٠	٨٥,٥	٩٠,٣	٨١,٣
شاملة التحويلات الرسمية	٩٢,٨	٩٣,١	٩١,١	٨٦,٤	٩١,٥	٩٦,٩
الصادرات السلعية / الواردات السلعية	٥٠,٠	٤٨,٧	٤٩,٩	٤٢,٣	٤٦,٨	٤٣,٧
الصادرات السلعية / المتحصلات الجارية (بدون التحويلات الرسمية)	٤٤,٥	٤١,٩	٤٤,١	٣٩,٣	٣٩,٩	٤٢,٠
الصادرات غير البترولية / المتحصلات الجارية (بدون التحويلات الرسمية)	٢٥,٠	٢٣,٩	٢٤,٣	٢١,٧	٢٠,٦	٢٢,٠
الواردات السلعية / المدفوعات الجارية	٨١,٧	٧٨,٧	٧٩,٤	٧٩,٥	٧٧,٠	٧٨,٢
نسبة تغطية الإحتياطى الدولى للواردات (عدد الأشهر)	٧,٥	٨,٦	٥,٩	٣,١	٣,١	٣,٣
المتحصلات الخدمية / المدفوعات الخدمية	٢١٠,٧	١٧٨,٢	١٥٦,٣	١٣٦,٥	١٢٩,٣	١٠٥,٩
إيرادات السياحة / المتحصلات الجارية (بدون التحويلات الرسمية)	١٨,٥	٢٠,٤	١٧,٣	١٤,٨	١٤,٤	٨,٢
إيرادات السياحة / المتحصلات الخدمية	٤٤,١	٤٩,٢	٤٨,٤	٤٥,١	٤٣,٩	٢٨,٨
خدمة الدين / المتحصلات الجارية (متضمنة التحويلات الرسمية) ^{١/}	٥,٢	٤,١	٤,٣	٤,٠	٤,١	٣,٩
الصادرات غير البترولية (نسبة إلى الناتج المحلى الإجمالى) ^{٢/}	٧,٥	٦,٢	٦,٣	٥,٣	٥,١	٤,٨
إجمالى المتحصلات الخدمية (نسبة إلى الناتج المحلى الإجمالى) ^{٢/}	١٢,٦	١٠,٨	٩,٣	٧,٩	٨,٢	٦,٢
ومنها : السياحة (نسبة إلى الناتج المحلى الإجمالى)	٥,٥	٥,٣	٤,٥	٣,٦	٣,٦	١,٨
ميزان المعاملات الجارية (نسبة إلى الناتج المحلى الإجمالى) ^٢	٢,٣-	٢,٠-	٢,٦-	٣,٩-	٢,٤-	٠,٨-
ميزان المدفوعات (نسبة إلى الناتج المحلى الإجمالى) ^{٢/}	١,٨-	١,٥	٤,١-	٤,٣-	٠,١	٠,٥
إجمالى الدين الخارجى / المتحصلات الجارية (متضمنة التحويلات الرسمية)	٥٥,١	٥٨,٢	٥٦,٣	٥٣,٤	٦٣,١	--
مدفوعات الفوائد على الدين الخارجى / المتحصلات الجارية (متضمنة التحويلات الرسمية)	١,٢	١,١	١,٠	١,٠	٠,٩	--
نسبة السيولة (%) ^{٢/}	٦٤٠,٤	٦٩٤,٩	٦٠٢,٢	٤١٠,٩	٤٠٥,٢	--

المصدر: البنك المركزى المصرى وحسابات وزارة المالية.

* مبدئى.

-- بيان غير متاح.

() معدل النمو عن الفترة المقابلة فى العام السابق.

أرقام معدلة من قبل البنك المركزى المصرى.

١/ تم تقدير قيمة خدمة الدين الخارجى من واقع بيانات ميزان المدفوعات.

٢/ قامت وزارة التخطيط بتقدير قيمة الناتج المحلى الإجمالى لعام ٢٠١٣/٢٠١٤ بنحو ١٩٩٧,٦ مليار جنيه ، مقارنة بناتج محلى إجمالى قدره ١٧٥٣ مليار جنيه لعام ٢٠١٢/٢٠١٣.

٣/ يعكس هذا المؤشر (نسبة الإحتياطى الدولى متضمن الذهب وأصول البنوك فى الخارج) إلى (خدمة الدين + الإلتزامات الخارجية السائلة).

جدول (٤٣): بيانات التجارة الخارجية - الميزان التجارى
طبقاً للتصنيف الإقتصادى للأمم المتحدة (BEC)

(مليون جنيه)

البند	٢٠٠٩/٢٠٠٨	٢٠١٠/٢٠٠٩	٢٠١١/٢٠١٠	٢٠١٢/٢٠١١	٢٠١٣/٢٠١٢*	يوليو- مايو ٢٠١٣/٢٠١٢*	يوليو - مايو ٢٠١٤/٢٠١٣
الميزان الكلى	١٨٧,٢٨٦-	١٦٩,٢٨٢-	١٨٣,٩٣٧-	٢٠٢,٩٥٠-	٢٦٧,٤٤٤-	٢٣٦,٦٩٤-	٢٥٦,٣٠٩-
	(٨,٦)	(٩,٦)-	(٨,٧)	(١٠,٣)	(٣١,٨)		(٨,٣)
١١١ سلع غذائية أولية (للصناعة)	١٥,٨٧٩-	١٧,٧٧٧-	٢٣,٨٧٨-	٢٨,٦١٨-	٣١,١٠٢-	٢٨,٧٩٤-	٢٢,٤٠٦-
١١٢ سلع غذائية أولية (للإستهلاك)	٢٢٨	١,٠٤٠-	٨٤٣	١,٢٩٩-	٢,٠٤٦-	١,٥٥٣-	٣,٧٩٠-
١٢١ سلع غذائية مصنعة (للصناعة)	٨,٤١٦-	٧,٠٥٣-	١١,٠٤٩-	٢٤,٧٤٥-	١٠,٩٦٨-	١٠,٤٠٢-	٥,٤٦٢-
١٢٢ سلع غذائية مصنعة (للإستهلاك)	٣,٩٣١-	٤,٨٥٥-	٨,٨٩١-	١١,٥٤٩-	١١,٩٩١-	١١,١٥٥-	٩,٦٢٤-
٢١ مستلزمات صناعية أولية	١٤,١١٤-	١٥,٧٢٧-	٢١,٩٨٠-	٢٨,٣٦٣-	٢٥,٢٤٤-	٢٣,١٦٢-	١٣,٦٠٩-
٢٢ مستلزمات صناعية مصنعة	٦٢,٤٥٧-	٦٥,١٩٣-	٥٣,٩٢١-	٦٣,٥٦٩-	٧٤,٩١١-	٦٦,٨٧٣-	٧٢,٠٣١-
٣١ وقود وزيوت (خام)	٥,٥٤٨-	٣,٧٥٧-	١٦,٥١١	٢١,٣٩٦	١١,٠٦٥	١٣,٧٨٦	٨,٧٣٥-
٣٢ وقود مصنع و زيوت اخرى	٢,٠٦٠-	٦,٦٦٥	٤,١٧٢	٤٥٣-	١٥,٠٥٤-	١٢,٤٠٤-	٢١,٧٨٨-
٤١ سلع رأسمالية عدا معدات النقل	٣٢,١٣٥-	١٦,٣٥٢-	٣٧,٥١٥-	٢٥,٤٣٢-	٤١,٢٩٩-	٣٦,٩٧٧-	٤٠,٢٦١-
٤٢ قطع غيار وأجزاء لسلع رأسمالية	١١,٣٩٣-	١١,٢٩٢-	١٦,٢٦٢-	١٥,٢٤٦-	١٩,٤٥٧-	١٧,٣٥٢-	١٨,٧٨٧-
٥١ سيارات الركوب	٧,٥٤٣-	٧,٤٦٨-	٧,٣٢٣-	٦,٩٠٠-	٨,٧٥٢-	٨,٠٨٧-	٦,٠٤٩-
٥٢ سيارات اخرى	٥,٢٢٧-	٦,٢٣٥-	٧,٥٥٥-	٦,٠٧٢-	٧,٥٢٥-	٦,٩١٣-	٥,٧٢٥-
٥٣ قطع غيار وأجزاء لوسائل النقل	٦,٥٤٦-	٧,٢٠٦-	١٢,٥٢٦-	١١,٥٥٣-	١٥,٨٨٠-	١٤,٤٣٠-	١٣,٨٩٧-
٦١ سلع إستهلاكية معمرة	٩,٦٦٦-	٤,٧٨١-	١,٠٨٤-	٧١٨	٢,٥٧٠-	٢,٣١٠-	٣,٢٤٣-
٦٢ سلع إستهلاكية نصف معمرة	٢,٩٦٩	٩١٠-	١,٠٣١	٢,٥٥٠	١٢٨-	١٤٨	١,٩٩٣
٦٣ سلع إستهلاكية غير معمرة	٥,٧٤٨-	٦,٢٦٨-	٤,٤٣٨-	٣,٧٢٦-	١١,٧٥٥-	١٠,٣٩٣-	١٣,٨١٢-
٧ أخرى	١٨٢	٣٤-	٧٤-	٩٠-	١٧٣	١٧٦	٩١٧

المصدر: وزارة المالية - مصلحة الجمارك.

() معدل النمو السنوى.

* بيان مبدئى.

جدول (٤٤): بيانات التجارة الخارجية - الصادرات
طبقاً للتصنيف الإقتصادي للأمم المتحدة (BEC)

(مليون جنيه)

يوليو- مايو *٢٠١٤/٢٠١٣		يوليو- مايو *٢٠١٣/٢٠١٢		اليئد						
				٢٠١٣/٢٠١٢	٢٠١٢/٢٠١١	٢٠١١/٢٠١٠	٢٠١٠/٢٠٠٩	٢٠٠٩/٢٠٠٨		
١٤٦,٦١٣	١٤٧,٢٢١	١٦٠,٥٤٩	١٥٩,٩٣٩	١٤٣,٠٨٩	٦٩,٦٤٨	٦٠,٤١٨	إجمالي الصادرات			
(٠,٤)		(٠,٤)	(١١,٨)	(١٠٥,٤)	(١٥,٣)	(٦,٧)				
٢٥٢	٥٢١	٥٧٧	٦٦٨	٧٥٠	٢٧٥	٢١٤	١١١	سلع غذائية أولية (للصناعة)		
٦,٤٨٤	٧,٦٤٢	٨,٢٨٤	٧,٧١٢	٧,٤٤٤	١,٧٣٠	٢,٤٠٩	١١٢	سلع غذائية أولية (للإستهلاك)		
١,٣٩٣	١,٣٠٣	١,٤٤٣	١,٦٨٠	١,٥٥٠	٤٢٢	٢٣٥	١٢١	سلع غذائية مصنعة (للصناعة)		
٤,٥٩٢	٦,١١٢	٦,٧٦٨	٧,٨٧٤	٦,٤١٩	٢,٩٧٠	٤,٠٠٠	١٢٢	سلع غذائية مصنعة (للإستهلاك)		
١٠,٤٤٨	٥,٩٤٤	٦,٤٠٤	٥,٥٢٠	٧,٠١٣	١,٧٩٠	٣,٤٠٢	٢١	مستلزمات صناعية أولية		
٥٠,٧٣٢	٥٨,٥٠٣	٦٣,٦٤٤	٦١,٦٨٧	٥٣,٥٥٠	٢٦,٣١٤	٢٦,٨٤٨	٢٢	مستلزمات صناعية مصنعة		
٣٤,٩٨٧	٣١,٨٩٦	٣٤,٢٧٩	٢٨,٦٠١	٢٠,١٨١	٦,٦٩٩	٢٧٩	٣١	وقود وزيوت (خام)		
١٦,١٦٦	١٥,٣٨٥	١٦,٩٤٠	١٨,٦٦٨	٢٠,٤٥٠	٩,٥٥٥	١٠,٢١١	٣٢	وقود مصنع و زيوت اخرى		
١,٢٠٩	١,٠٩٣	١,٢٢٨	١,٦١٩	٢,٦٥٠	١٣,٢٧٣	٢,٤٥٨	٤١	سلع رأسمالية عدا معدات النقل		
١,٢٤٧	٨٦٦	٩٤٦	٩٦٣	٨٢٥	٤٥٣	١٩٤	٤٢	قطع غيار وأجزاء سلع رأسمالية		
٦٧٢	٣١١	٣٤٦	٤١٥	٢٥٠	١٨٨	٣٦	٥١	سيارات الركوب		
٦٧٧	٨٧٤	٩٥٦	٩٧٥	١,٥٠٠	١٥٢	١,٣٢٨	٥٢	سيارات اخرى		
٨٥٥	٧٥٧	٩٠٤	١,٧٧٠	١,١١٩	٥٣٣	١٥٧	٥٣	قطع غيار وأجزاء لوسائل النقل		
٢,٦٥٣	٣,١٢٧	٣,٥٢١	٤,٧٢٠	٣,٥٣٨	٢٦٩	٥٢٢	٦١	سلع إستهلاكية معمرة		
٨,٥٨٩	٧,٧٦٨	٨,٤٧٦	٨,٤٩٤	٨,١٢٥	٢,٥١٧	٥,٩١٢	٦٢	سلع إستهلاكية نصف معمرة		
٤,٦٧٧	٤,٨٧٦	٥,٥٨٧	٨,٥٣٠	٧,٦١٩	٢,٤٩٧	٢,٠٢٠	٦٣	سلع إستهلاكية غير معمرة		
٩٧٨	٢٤٤	٢٤٧	٤٢	١٠٨,٠	١١,٠	١٩٣,٠	٧	أخرى		

المصدر: وزارة المالية - مصلحة الجمارك.

() معدل النمو عن الفترة المقابلة في العام السابق.

* بيان مبدئي

جدول (٤٥): بيانات التجارة الخارجية - الواردات
طبقاً للتصنيف الإقتصادي للأمم المتحدة (BEC)

(مليون جنيه)

البند	٢٠٠٩/٢٠٠٨ ٢٠١٠/٢٠٠٩ ٢٠١١/٢٠١٠ ٢٠١٢/٢٠١١ ٢٠١٣/٢٠١٢						يوليو- مايو *٢٠١٣/٢٠١٢	يوليو- مايو *٢٠١٣/٢٠١٢
إجمالي الواردات	٢٤٧,٧٠٤	٢٣٨,٩٣٠	٣٢٧,٠٢٦	٣٦٢,٨٨٩	٤٢٧,٩٩٣	٣٨٣,٩١٥	٤٠٢,٩٢٢	
	(٨,١)	(٣,٥)-	(٣٦,٩)	(١١,٠)	(١٧,٩)		(٥,٠)	
١١١ سلع غذائية أولية (للصناعة)	١٦,٠٩٣	١٨,٠٥٢	٢٤,٦٢٨	٢٩,٢٨٦	٣١,٦٧٩	٢٩,٣١٥	٢٢,٦٥٨	
١١٢ سلع غذائية أولية (للإستهلاك)	٢,١٨١	٢,٧٧٠	٦,٦٠٠	٩,٠١٠	١٠,٣٣١	٩,١٩٥	١٠,٢٧٤	
١٢١ سلع غذائية مصنعة (للصناعة)	٨,٦٥١	٧,٤٧٥	١٢,٥٩٩	٢٦,٤٢٥	١٢,٤١١	١١,٧٠٥	٦,٨٥٥	
١٢٢ سلع غذائية مصنعة (للإستهلاك)	٧,٩٣١	٧,٨٢٥	١٥,٣١٠	١٩,٤٢٣	١٨,٧٥٩	١٧,٢٦٧	١٤,٢١٦	
٢١ مستلزمات صناعية أولية	١٧,٥١٦	١٧,٥١٧	٢٨,٩٩٢	٣٣,٨٨٣	٣١,٦٤٧	٢٩,١٠٥	٢٤,٠٥٧	
٢٢ مستلزمات صناعية مصنعة	٨٩,٣٠٤	٩١,٥٠٧	١٠٧,٤٧١	١٢٥,٢٥٦	١٣٨,٥٥٥	١٢٥,٣٧٦	١٢٢,٧٦٣	
٣١ وقود وزيوت (خام)	٥,٨٢٨	١٠,٤٥٦	٣,٦٧٠	٧,٢٠٥	٢٣,٢١٤	١٨,١١٠	٤٣,٧٢٢	
٣٢ وقود مصنع و زيوت اخرى	١٢,٢٧١	٢,٨٩٠	١٦,٢٧٨	١٩,١٢١	٣١,٩٩٥	٢٧,٧٨٩	٣٧,٩٥٥	
٤١ سلع رأسمالية عدا معدات النقل	٣٤,٥٩٤	٢٩,٦٢٥	٤٠,١٦٥	٢٧,٠٥١	٤٢,٥٢٧	٣٨,٠٧٠	٤١,٤٧١	
٤٢ قطع غيار وأجزاء سلع رأسمالية	١١,٥٨٨	١١,٧٤٥	١٧,٠٨٧	١٦,٢٠٩	٢٠,٤٠٣	١٨,٢١٨	٢٠,٠٣٤	
٥١ سيارات الركوب	٧,٥٨٠	٧,٦٥٦	٧,٥٧٣	٧,٣١٦	٩,٠٩٨	٨,٣٩٨	٦,٧٢١	
٥٢ سيارات اخرى	٦,٥٥٥	٦,٣٨٧	٩,٠٥٥	٧,٠٤٧	٨,٤٨٠	٧,٧٨٧	٦,٤٠٢	
٥٣ قطع غيار وأجزاء لوسائل النقل	٦,٧٠٣	٧,٧٣٩	١٣,٦٤٥	١٣,٣٢٣	١٦,٧٨٤	١٥,١٨٦	١٤,٧٥١	
٦١ سلع إستهلاكية معمرة	١٠,١٨٨	٥,٠٥٠	٤,٦٢١	٤,٠٠١	٦,٠٩١	٥,٤٣٧	٥,٨٩٦	
٦٢ سلع إستهلاكية نصف معمرة	٢,٩٤٣	٣,٤٢٧	٧,٠٩٤	٥,٩٤٤	٨,٦٠٤	٧,٦٢٠	٦,٥٩٦	
٦٣ سلع إستهلاكية غير معمرة	٧,٧٦٨	٨,٧٦٥	١٢,٠٥٧	١٢,٢٥٦	١٧,٣٤٢	١٥,٢٦٩	١٨,٤٩٠	
٧ أخرى	١١	٤٥	١٨٢	١٣٣	٧٥	٦٨	٦١	

المصدر: وزارة المالية - مصلحة الجمارك.
() معدل النمو عن الفترة المقابلة في العام السابق.
*بيان مبدئي.

جدول (٤٦): حصيله الصادرات البتروليه

(مليون دولار)						
يوليو - مارس *٢٠١٤/٢٠١٣	#٢٠١٣/٢٠١٢	٢٠١٢/٢٠١١	٢٠١١/٢٠١٠	٢٠١٠/٢٠٠٩	٢٠٠٩/٢٠٠٨	
٨,٧٥٢	١٠,٢٤٩	١١,٢٢٥	١٢,١٣٦	١٠,٢٥٩	١١,٠٠٥	إجمالي الصادرات البترولية
٥,٢٠٨	٤,٧٧٤	٥,٢١١	٥,٦٦٢	٤,٤٧٥	٤,٠٠٤	البترول الخام
٣,٥٤٤	٥,٤٧٦	٦,٠١٤	٦,٤٧٤	٥,٧٨٤	٧,٠٠٠	منتجات بترولية

المصدر: البنك المركزى المصرى

أرقام معدلة.

* بيان مبدئى.

جدول (٤٧): أهم مؤشرات قطاع السياحة

*٢٠١٤/٢٠١٣	٢٠١٣/٢٠١٢	*٢٠١٢/٢٠١١	٢٠١١/٢٠١٠	٢٠١٠/٢٠٠٩	٢٠٠٩/٢٠٠٨	
٧,٩٦٧	١٢,٢١٣	١٠,٩٥٢	١١,٩٣١	١٣,٧٥٨	١٢,٢٩٣	عدد السياح الوافدين (بالألف سائح)
٧٢,٩١٩	١٤٢,٤٣٢	١٣١,٧٦٨	١٢٤,٥٧١	١٣٦,٣٧٠	١٢٣,٣٨٣	عدد الليالى السياحية (بالألف ليلة)
٩,٢	١١,٧	١٢,٠	١٠,٤	٩,٩	١٠,٠	متوسط عدد الليالى السياحية (للسائح)
٥,٠٧٣	٩,٧٤٨	٩,٤١٩	١٠,٥٨٩	١١,٥٩١	١٠,٤٨٨	الدخل من السياحة (مليون دولار)
٧٠	٦٨	٧١	٨٥	٨٥	٨٥	الدخل من السياحة موزعاً على عدد الليالى السياحية (دولار لكل ليلة)

المصدر: وزارة السياحة.

* بيان مبدئى.

جدول (٤٨): حركة الملاحة فى قناة السويس

يوليو-أغسطس *٢٠١٥/٢٠١٤	*٢٠١٤/٢٠١٣	٢٠١٣/٢٠١٢	٢٠١٢/٢٠١١	٢٠١١/٢٠١٠	٢٠١٠/٢٠٠٩	
٣,٠٢٨	١٦,٧٤٤	١٦,٦٦٤	١٧,٦٦٤	١٨,٠٥٠	١٧,٥٠٤	إجمالي عدد السفن ^{١/}
١٧٢	٩٣١	٩١٢	٩٣٩	٨٩٧	٧٨٧	صافي حمولة السفن العابرة (مليون طن)
--	٥,٣٦٩	٥,٠٣٢	٥,٢٠٨	٥,٠٥٣	٤,٥١٧	إجمالي الحصيله (مليون دولار)

المصدر: البنك المركزى المصرى وهيئه قناة السويس.

* مبدئى .

-- بيان غير متاح.

١/ تشمل حاويات البترول والسفن الأخرى.

جدول (٤٩): الصادرات حسب التوزيع الجغرافى

(مليون دولار)						
يوليو - مارس *٢٠١٤/٢٠١٣	#٢٠١٣/٢٠١٢	٢٠١٢/٢٠١١	٢٠١١/٢٠١٠	٢٠١٠/٢٠٠٩	٢٠٠٩/٢٠٠٨	
١٨,٨٢٣	٢٤,٢١٤	٢٥,٠٧٢	٢٦,٩٩٣	٢٣,٨٧٣	٢٥,١٦٩	جملة الصادرات
٧,٤١٦	٧,٨٩٧	٩,٠٧١	١١,٤٣٧	٨,٤٨٠	٨,٥٤٤	الإتحاد الأوروبي
١,٠٤٦,٠	١,٧٧١	١,٤١٩	١,٧٠٥	١,٠٧٣	٨٩٩	الدول الأوروبية الأخرى
١,٧١١	٣,٦٥٦	٣,٤٣١	٣,٦٠٠	٤,٤٠٩	٦,٤٢٢	الولايات المتحدة الأمريكية
٤,٠٧٣	٥,٢٠٥	٥,٣٢٤	٤,٨٦٥	٤,٧٦١	٣,٨٥٢	الدول العربية
٢,٧٦٩	٤,٥٦٠	٤,٦٢٠	٤,٠٢٦	٣,٤٠٠	٣,١٤٤	الدول الآسيوية (غير العربية)
٣٥٩	٤٥٢	٤٩٩	٥٤٣	٣٨١	٦٤٠	الدول الأفريقية (غير العربية)
١٣	٢٣	٢٢	١٥	١٨	١٤	استراليا
١,٤٣٧	٦٥١	٦٨٥	٨٠٢	١,٣٥١	١,٦٥٤	دول ومناطق أخرى

المصدر: البنك المركزى المصرى.

أرقام معدلة.

* بيان مبدئى.

القسم التاسع

مقارنة تحليلية لأداء الإقتصاد المصرى

٧٨-٧٧	تحليل مقارنة لأداء أهم المؤشرات الاقتصادية	جدول (٥٠)
٧٩	تحليل مقارنة لأداء البورصة المصرية	جدول (٥١)

جدول (٥٠): تحليل مقارن لأداء أهم المؤشرات الاقتصادية *

١- تصنيف البنك الدولي: (مجموعة الدول ذات الدخل المتوسط المنخفض) ^{١٢}	مصر ^{١٣}	النتائج المحلى الإجمالى الحقيقى (معدل التغير %)	معدل نمو الدخل الحقيقى للفرد(%)	الميزان الكلى للموازنة العامة نسبة للنتائج المحلى الإجمالى (%)	معدل التضخم السوى (%)	ميزان المعاملات الجارية نسبة للنتائج المحلى الإجمالى (%)	صادرات السلع والخدمات نسبة للنتائج المحلى الإجمالى (%)	الدين الخارجى نسبة للنتائج المحلى الإجمالى (%)	خدمة الدين نسبة إلى جملة متحصلات الميزان الجارى (%) / ١
	٢٠٠٨	٧,٢	٥,٠	-٦,٨	١١,٧	٠,٥	٣٤,٨	٢٠,١	٣,٩
	٢٠٠٩	٤,٧	٢,٤	-٦,٩	١٦,٢	-٢,٣	٢٥,٩	١٦,٩	٥,٢
	٢٠١٠	٥,١	٢,٨	-٨,١	١١,٧	-٢,٠	٢١,٧	١٥,٩	٤,٥
	٢٠١١	١,٨	-٠,٦	-٩,٨	١١,١	-٢,٦	٢٠,٧	١٥,٢	٤,٥
	٢٠١٢	٢,٢	-٠,٠٣	-١٠,٦	٨,٦	-٣,٩	١٧,٥	١٣,٢	٤,٥
	٢٠١٣	٢,١	-٠,٠١	١٣,٧-	٦,٩	٢,١-	١٧,٧	١٧,٣	٤,٦
	متوسط دول المجموعة								
	٢٠٠٩	٥,٠	--	--	٤,١	--	٢٥,٤	٢٧,٥	--
	٢٠١٠	٧,٨	--	--	٥,٣	--	٢٧,٣	٢٥,٢	--
	٢٠١١	٥,٥	--	--	٧,٣	--	٢٩,٠	٢٤,٩	--
	٢٠١٢	٤,٠	--	--	٤,٦	--	٢٧,٦	--	--
	الفلبين								
	٢٠٠٩	١,١	-٠,٥	-٤,١	٤,١	٥,٦	٣٢,٢	٣٨,٣	١٠,٣
	٢٠١٠	٧,٦	٥,٨	-٣,٧	٣,٩	٤,٥	٣٤,٨	٣٦,٩	--
	٢٠١١	٣,٦	١,٩	--	٤,٦	٣,١	٣٢,٠	٣٣,٩	--
	٢٠١٢	٦,٨	٥	--	٣,٢	٢,٨	٣٠,٨	--	--
	الهند								
	٢٠٠٩	٨,٥	٧,١	-٧,٥	١٠,٩	-١,٩	٢٠,٠	١٨,٨	--
	٢٠١٠	١٠,٥	٩,١	--	١٢	-٣,١	٢١,٩	١٧,٠	--
	٢٠١١	٦,٣	٥	--	٨,٩	-٣,٢	٢٣,٩	١٧,٩	--
	٢٠١٢	٣,٢	١,٩	--	٩,٣	--	٢٣,٨	--	--
	المغرب								
	٢٠٠٩	٤,٨	٣,٦	-٢,٢	١	-٥,٥	٢٨,٧	٢٧,١	--
	٢٠١٠	٣,٦	٢,٤	-٤,٢	١	-٤,٣	٣٣,٢	٢٩,٠	--
	٢٠١١	٥,٠	٣,٦	--	٠,٩	-٨,١	٣٥,٦	٢٩,٣	--
	٢٠١٢	٢,٧	١,٢	--	١,٣	-١٠,٠	٣٦,٢	--	--
	٢- تصنيف صندوق النقد الدولي: (الشرق الأوسط وشمال أفريقيا) ^{١٤}								
	مصر ^{١٣}								
	٢٠٠٨	٧,٢	٥,٠	٦,٨-	١١,٧	٠,٥	٣٤,٨	٢٠,١	٣,٩
	٢٠٠٩	٤,٧	٢,٤	٦,٩-	١٦,٢	٢,٣-	٢٥,٩	١٦,٩	٥,٢
	٢٠١٠	٥,١	٢,٨	٨,١-	١١,٧	٢,٠-	٢١,٧	١٥,٩	٤,٥
	٢٠١١	١,٨	٠,٦-	٩,٨-	١١,١	٢,٦-	٢٠,٧	١٥,٢	٤,٥
	٢٠١٢	٢,٢	٠,٠٣-	١٠,٦-	٨,٦	٣,٩-	١٧,٥	١٣,٢	٤,٥
	٢٠١٣	٢,١	٠,٠١-	١٣,٧-	٦,٩	٢,١-	١٧,٧	١٧,٣	٤,٦
	متوسط دول المجموعة								
	٢٠٠٩	٢,٨	٠,٥-	--	٥,٦	١,٧	--	٣٢,١	١٩,٥
	٢٠١٠	٥,٢	--	--	٩,١	٦,٥	--	٢٨,٧	١٧,٢
	٢٠١١	٣,٩	--	--	١٠,٠	١٣,٣	--	٢٥,٥	١٥,٣
	٢٠١٢	٤,٦	--	--	١٢,٥	١٢,١	--	٢٤,٤	--
	٢٠١٣	٢,٣	--	--	١٠,٨	٩,٤	--	٢٥,٥	--
	إيران								
	٢٠٠٩	٤,٠	٢,٥	--	١٠,٤	٢,٦	--	٦,٠	--
	٢٠١٠	٥,٩	٤,٣	--	١٩,٩	٦,٥	--	٥,٣	--
	٢٠١١	٣,٠	١,٩	--	٢١,٨	١٢,٠	--	--	--
	٢٠١٢	١,٩-	٣,١-	--	٤١,٢	٥,٠	--	--	--
	٢٠١٣	١,٥-	٢,٧-	--	٣٥,٠	٣,١	--	--	--
	الأردن								
	٢٠٠٩	٥,٥	٣,٢	٨,٥-	٢,٧	٣,٣-	--	٢١,٧	--
	٢٠١٠	٢,٣	٠,١	٥,٤-	٦,١	٥,٣-	--	٢١,٦	--
	٢٠١١	٢,٦	٠,٣	--	٣,٣	١٢,٠-	--	--	--
	٢٠١٢	٢,٨	٠,٥	--	٧,٢	١٨,١-	--	--	--
	٢٠١٣	٣,٣	٠,٩	--	٣,٢	٩,٩-	--	--	--

-- بیان غیر متاح.

* بيانات مبدئية، خاضعة للمراجعة.

١/ بخلاف التحويلات الرسمية.

٢/ بيانات دول المقارنة تم إستخراجها من الجداول الإحصائية للبنك الدولي: "Country at a Glance" وتقرير آخر التطورات الإقتصادية والأفاق المستقبلية لمنطقة الشرق الأوسط وشمال أفريقيا.

٣/ البيانات المصرية تعكس التطورات خلال الاعوام المالية من واقع المصادر المحلية. إجمالي العجز يعكس البيانات على مستوى قطاع الموازنة.

٤/ بيانات دول المقارنة تم استخراجها من قاعدة بيانات صندوق النقد الدولي وتقارير مشاورات المادة الرابعة الخاصة بالصندوق

جدول (٥٠): تحليل مقارن لأداء أهم المؤشرات الاقتصادية (تابع) *

النتائج المحلي الإجمالي الحقيقي (معدل التغير %)	معدل نمو الدخل الحقيقي للفرد(%)	الميزان الكلي للموازنة العامة نسبة للنتائج المحلي الإجمالي (%)	معدل التضخم السئوى (%)	ميزان المعاملات الجارية نسبة للنتائج المحلي الإجمالي (%)	صادرات السلع والخدمات نسبة للنتائج المحلي الإجمالي (%)	الدين الخارجى نسبة للنتائج المحلي الإجمالي (%)	خدمة الدين نسبة الى جملة متحصلات الميزان الجارى (%) ١/
٣- تصنيف مؤسسة ستاندرد أند بوررز: (B- درجة التصنيف) ١/٢							
مصر (B/B-) ٣/٤							
٢٠٠٧	٧,١	٥,١	٧,٣-	١١,٠	١,٧	٣٢,٦	٢٢,٨
٢٠٠٨	٧,٢	٥,٠	٦,٨-	١١,٧	٠,٥	٣٤,٨	٢٠,١
٢٠٠٩	٤,٧	٢,٤	٦,٩-	١٦,٢	٢,٣-	٢٥,٩	١٦,٩
٢٠١٠	٥,١	٢,٨	٨,١-	١١,٧	٢,٠-	٢١,٧	١٥,٩
٢٠١١	١,٨	٠,٦-	٩,٨-	١١,١	٢,٦-	٢٠,٧	١٥,٢
٢٠١٢	٢,٢	٠,٣-	١٠,٦-	٨,٦	٣,٩-	١٧,٥	١٣,٢
٢٠١٣	٢,١	٠,٠١-	١٣,٧-	٦,٩	٢,١-	١٧,٧	١٧,٣
متوسط دول المجموعة							
٢٠٠٩	٢,٨	٠,٥-	--	٥,٦	١,٧	--	٣٢,١
٢٠١٠	٥,٢	--	--	٩,١	٦,٥	--	٢٨,٧
٢٠١١	٣,٩	--	--	١٠,٠	١٣,٣	--	٢٥,٥
٢٠١٢	٤,٦	--	--	١٢,٥	١٢,١	--	٢٤,٤
٢٠١٣	٢,٣	--	--	١٠,٨	٩,٤	--	٢٥,٥
لبنان (B-)							
٢٠٠٩	٩,٠	٧,٦	--	٣,٤	٩,٣-	--	--
٢٠١٠	٧,٠	٥,٦	--	٥,١	٩,٩-	--	--
٢٠١١	١,٥	٠,٢	--	٣,١	١٢,٤-	--	--
٢٠١٢	١,٥	٠,٢	--	١٠,١	١٦,٢-	--	--
٢٠١٣	١,٥	٠,٢	--	٣,٥	١٦,٧-	--	--
تونس (B)							
٢٠٠٩	٣,١	٢,٠	--	٤,٠	٢,٨-	--	--
٢٠١٠	٢,٩	١,٩	--	٤,١	٤,٨-	--	--
٢٠١١	١,٩-	٣,١-	--	٤,٢	٧,٣-	--	--
٢٠١٢	٣,٦	٢,٦	--	٥,٩	٨,١-	--	--
٢٠١٣	٣,٠	١,٧	--	٥,٣	٨,٠-	--	--
باكستان (B-)							
٢٠٠٩	٠,٤	١,٧-	--	٩,٦	٥,٥-	--	--
٢٠١٠	٢,٦	٠,٥	--	١١,٨	٢,٢-	--	--
٢٠١١	٣,٧	١,٥	--	١٣,٣	٠,١	--	--
٢٠١٢	٤,٤	٢,٣	--	١١,٣	٢,١-	--	--
٢٠١٣	٣,٦	١,٥	--	٥,٩	١,٠-	--	--

-- بيان غير متاح.

* بيانات مبدئية ، خاضعة للمراجعة.

١/ بخلاف التحويلات الرسمية.

٢/ بيانات دول المقارنة تم استخراجها من قاعدة ستاندرد أند بوررز الا اذا ذكر خلاف ذلك

٣/ البيانات المصرية تعكس التطورات خلال الاعوام المالية من واقع المصادر المحلية.

٤/ يعكس التصنيف طويل الأجل للعملة المحلية. و يلاحظ أن التصنيف الائتماني لدول المقارنة يرجع الى أحدث البيانات المتاحة (٢٠٠٨، ٢٠٠٩، ٢٠١٠)

٥/ تم استخراج البيانات من صندوق النقد الدولي وتقارير مشاورات المادة الرابعة الخاصة بالصندوق .

جدول (٥١): أكثر ١٠ شركات شهدت ارتفاعاً وأكثر ١٠ شركات شهدت انخفاضاً في الأسعار في البورصة المصرية

أكثر ١٠ شركات شهدت ارتفاعاً في الأسعار خلال شهر أغسطس ٢٠١٤					
اسم الشركة	العملة	سعر الفتح ٢٠١٤/٠٨/٠١	سعر الإقفال ٢٠١٤/٠٨/٣١	التغير في السعر (جنيه/دولار)	نسبة التغير في السعر
١ بنك قناة السويس	جنيه مصرى	٥.١٥	٨.٩٩	٣.٨٤	٧٤.٥٦%
٢ العز للسيراميك والبورسلين - الجوهرة	جنيه مصرى	٧.٦٥	١١.٠٠	٣.٣٥	٤٣.٧٩%
٣ النصر لصناعة المحولات - المالكو	جنيه مصرى	٨.٣٧	١١.٥٦	٣.١٩	٣٨.١١%
٤ مصر الجديدة للإسكان والتعمير	جنيه مصرى	٤٨.٦٤	٦٥.١١	١٦.٤٧	٣٣.٨٦%
٥ المصريين للإسكان والتنمية والتعمير	جنيه مصرى	٥.٠٢	٦.٤٦	١.٤٤	٢٨.٦٩%
٦ الأهلى للتنمية والاستثمار	جنيه مصرى	١٢.٥٢	١٥.٩٢	٣.٤٠	٢٧.١٦%
٧ الشمس للإسكان والتعمير	جنيه مصرى	٥.٦١	٦.٩٢	١.٣١	٢٣.٣٥%
٨ العقارية للبنوك الوطنية للتنمية	جنيه مصرى	٢٣.٨٩	٢٩.٢٩	٥.٤٠	٢٢.٦٠%
٩ الدلتا للسكر	جنيه مصرى	١١.٠٢	١٣.٣١	٢.٢٩	٢٠.٧٨%
١٠ بنك كريدى أجريكول مصر	جنيه مصرى	١٦.٧	٢٠.٠٩	٣.٣٩	٢٠.٣٠%

أكثر ١٠ شركات شهدت انخفاضاً في الأسعار خلال شهر أغسطس ٢٠١٤					
اسم الشركة	العملة	سعر الفتح ٢٠١٤/٠٨/٠١	سعر الإقفال ٢٠١٤/٠٨/٣١	التغير في السعر (جنيه/دولار)	نسبة التغير في السعر
١ حق الاكتتاب لشركة الاسماعيلية مصر للدواجن ١-	جنيه مصرى	٠.٠٩	٠.٠٢	-٠.٠٧	-٧٧.٧٨%
٢ حق الاكتتاب لشركة العربية للأدوية والصناعات الكيماوية ١-	جنيه مصرى	٤.٤١	١.٣٠	-٣.١١	-٧٠.٥٢%
٣ حق الاكتتاب لبنك الاتحاد الوطنى-مصر-١	جنيه مصرى	٠.٠٧	٠.٠٣	-٠.٠٤	-٥٧.١٤%
٤ العبور للاستثمار العقارى	جنيه مصرى	٧.٧٧	٦.٥٨	-١.١٩	-١٥.٣٢%
٥ السعودية المصرية للاستثمار والتمويل	جنيه مصرى	٧٤.٤٥	٦٤.٣٦	-١٠.٠٩	-١٣.٥٥%
٦ النعيم القابضة للاستثمارات	جنيه مصرى	٠.٦٨	٠.٥٩	-٠.٠٩	-١٣.٢٤%
٧ جولدن كوست السفينة للاستثمار السياحى	جنيه مصرى	٤٠.٠٦	٣٥.١٤	-٤.٩٢	-١٢.٢٨%
٨ بيريمازا للفنادق والقرى السياحية - بيريمازا	جنيه مصرى	٢٤.٩٣	٢٢.٥٠	-٢.٤٣	-٩.٧٥%
٩ العربية للأدوية والصناعات الكيماوية	جنيه مصرى	١٥.٨١	١٤.٣٠	-١.٥١	-٩.٥٥%
١٠ العالمية للاستثمار والتنمية	جنيه مصرى	١٦.٢٥	١٤.٧٤	-١.٥١	-٩.٢٩%

المصدر: النشرة الشهرية للبورصة المصرية.