



التقرير المالى الشهرى

سبتمبر ٢٠٢٠ • مجلد (١٥)، عدد (١١)

أبراج وزارة المالية
إمتداد شارع رمسيس
القاهرة - مصر

للإشتراك :

رجاء إرسال الطلب الى العنوان أو من خلال رقم الفاكس أدناه، أو تحميل ملف

الطلب من الموقع الإلكتروني للوزارة : www.mof.gov.eg

والضغط على إرسال. للاستفسار والاستعلام رجاء إرسال

فاكس : ٢٦٨٦١٥٦١ (٢٠٢)

إعداد :

ساره عيد

رئيس تحرير و رئيس وحدة الشفافية

إقتصادى أول	حازم محمود
إقتصادى	ألفت حمدي
محلل إقتصادى	أحمد موسى
محلل إقتصادى	دينا نادر
باحث إقتصادى	محب سعيد
باحث إقتصادى	أميرة شوقي
تصميم	كرم مختار رسمى
تصميم	إبراهيم شهاب
تصميم	شريف عبد الكريم
تصميم	أمل حمدي

الفهرس

ب - ج د هـ - ق	قائمة الجداول قائمة الرسوم البيانية ملخص تنفيذي
١ - ٧	القسم الأول نظرة عامة على الأداء الإقتصادي و المالي
١١ - ١٣	القسم الثاني مؤشرات الإقتصاد العيني و الحقيقي
١٧ - ٢١	القسم الثالث الأسعار المحلية
٢٥ - ٣٢	القسم الرابع مؤشرات المالية العامة
٣٥ - ٤٢	القسم الخامس الدين الحكومي و هيكل المديونية
٤٥ - ٥٢	القسم السادس المؤشرات النقدية
٥٥ - ٦١	القسم السابع القطاع المالي و الإستثمارات
٦٥ - ٧٣	القسم الثامن معاملات القطاع الخارجي
٧٧ - ٧٩	القسم التاسع مقارنة تحليلية لأداء الإقتصاد المصري

قائمة الجداول

٧-١	القسم الأول : نظرة عامة على الأداء الإقتصادي و المالي
١	أ- الإقتصاد العيني (بالأسعار الجارية)
١	ب- مؤشرات الإقتصاد العيني و الحقيقي و مصادر النمو
٢	ج- السكان و التشغيل
٢	د- الأسعار المحلية (متوسط الفترة)
٣	هـ- مؤشرات المالية العامة
٤	و- ملخص الدين العام المحلي (بالمليون جنيه، رصيد نهاية الفترة)
٤	ز- إجمالي الدين العام الخارجى (مليون دولار، رصيد نهاية الفترة)
٤	ح- خدمة الدين الحكومى (مليون جنيه، تدفقات)
٥	ط- المؤشرات النقدية (نهاية الفترة)
٦	ى- القطاع المالى والاستثمارات
٧	ك- معاملات القطاع الخارجى

١٣-١١	القسم الثانى : مؤشرات الإقتصاد العيني و الحقيقي
١١	جدول (١) الناتج المحلى الإجمالى بحسب الموارد و الإستخدامات بأسعار السوق (أسعار جارية)
١٢	جدول (٢) الناتج المحلى الإجمالى بتكلفة عوامل الإنتاج موزعاً بحسب القطاعات الإقتصادية (أسعار جارية)
١٣	جدول (٣) إجمالى الإستثمارات موزعة بحسب القطاعات الإقتصادية

٢١-١٧	القسم الثالث : الأسعار المحلية
١٧	جدول (٤) معدلات التضخم السنوية فى الأرقام القياسية للأسعار المحلية
١٨	جدول (٥) معدلات التضخم السنوية لأسعار المستهلكين
١٩	جدول (٦) معدل التضخم السنوى لأسعار المنتجين طبقاً للنشاط الإقتصادى
٢٠	جدول (٧) معدل التضخم السنوى لأسعار المنتجين طبقاً للإستخدام النهائى
٢٠	جدول (٨) معدل التضخم السنوى لأسعار المنتجين طبقاً لدرجة التصنيع
٢١	جدول (٩) تطور أسعار الصرف

٣٢-٢٥	القسم الرابع : مؤشرات المالية العامة
٢٥	جدول (١٠) ملخص المعاملات المالية للحكومة
٢٦-٢٧	جدول (١١) ملخص المعاملات الرئيسية للموازنة العامة : القطاع الحكومى
٢٨	جدول (١٢ أ-) هيكل الإيرادات العامة (الإيرادات الضريبية)
٢٩	جدول (١٢ ب-) هيكل الإيرادات العامة (الإيرادات غير الضريبية)
٣٠	جدول (١٣) توزيع المتحصلات الجمركية بحسب التصنيف الوظيفى للواردات
٣١-٣٢	جدول (١٤) هيكل المصروفات العامة

٤٢-٣٥	القسم الخامس : الدين الحكومى و هيكل المديونية
٣٥	جدول (١٥) ملخص الدين العام المحلى
٣٦	جدول (١٦) الدين المحلى لأجهزة الموازنة العامة
٣٧	جدول (١٧) الدين المحلى للحكومة العامة
٣٨	جدول (١٨) الدين العام المحلى
٣٩	جدول (١٩) إجمالى الدين العام الخارجى
٤٠	جدول (٢٠) خدمة الدين الحكومى (داخلى و خارجى)
٤١	جدول (٢١) إصدارات الاوراق المالية الحكومية (اذون و سندات)
٤١	جدول (٢٢) إصدارات الاوراق المالية الحكومية (اذون و سندات) الربع سنوية
٤٢	جدول (٢٣) تطور معدلات العائد حتى تاريخ الإستحقاق لسندات الخزانة

قائمة الجداول (تابع)

٥٢-٤٥	القسم السادس : المؤشرات النقدية
٤٥	جدول (٢٤) تطور المؤشرات النقدية الرئيسية
٤٦-٤٧	جدول (٢٥) المسح المصرفي لأهم إجماليات السيولة المحلية (الأصول و الإلتزامات المقابلة)
٤٨	جدول (٢٦) نقود الإحتياط و الأصول المقابلة
٤٩	جدول (٢٧) الودائع لدى البنوك
٥٠	جدول (٢٨) التسهيلات الائتمانية من البنوك
٥١	جدول (٢٩) هيكل أسعار الفائدة المحلية
٥٢	جدول (٣٠) متوسط أسعار عائد المعاملات البنينية بين البنوك (الإنترنتك)

٦١-٥٥	القسم السابع : القطاع المالي و الإستثمارات
٥٥	جدول (٣١) المؤشرات الرئيسية لسوق المال
٥٦	جدول (٣٢) عمليات الإستحواذ في السوق المصرية
٥٧	جدول (٣٣) أهم الشركات التي تم خصصتها أو تصفيتا
٥٧	جدول (٣٣) تطور برنامج الخصخصة
٥٨	جدول (٣٤) أنشط ١٠ شركات من حيث كمية وقيمة التداول في البورصة المصرية
٥٩	جدول (٣٥) الأرصدة القائمة لأذون الخزانة وفقاً للقطاعات الحائزة لها
٦٠	جدول (٣٦) محفظة الأوراق المالية لدى البنوك
٦١	جدول (٣٧) صافي الإستثمارات الأجنبية المباشرة موزعة بحسب الدول

٧٣-٦٥	القسم الثامن : معاملات القطاع الخارجى
٦٥	جدول (٣٨) ميزان المدفوعات - ميزان المعاملات الجارية (بيان سنوى)
٦٦	جدول (٣٩) ميزان المدفوعات - ميزان المعاملات الرأسمالية (بيان سنوى)
٦٧	جدول (٤٠) ميزان المدفوعات - ميزان المعاملات الجارية (بيان ربع سنوى)
٦٨	جدول (٤١) ميزان المدفوعات - ميزان المعاملات الرأسمالية (بيان ربع سنوى)
٦٩	جدول (٤٢) مؤشرات قياس أداء معاملات القطاع الخارجى
٧٠	جدول (٤٣) بيانات التجارة الخارجية : الميزان التجارى طبقاً للتصنيف الوظيفى للأمم المتحدة
٧١	جدول (٤٤) بيانات التجارة الخارجية : الصادرات طبقاً للتصنيف الوظيفى للأمم المتحدة
٧٢	جدول (٤٥) بيانات التجارة الخارجية : الواردات طبقاً للتصنيف الوظيفى للأمم المتحدة
٧٣	جدول (٤٦) حصيلة الصادرات البترولية
٧٣	جدول (٤٧) أهم مؤشرات قطاع السياحة
٧٣	جدول (٤٨) حركة الملاحة فى قناة السويس
٧٣	جدول (٤٩) الصادرات حسب التوزيع الجغرافى

٧٩-٧٧	القسم التاسع : مقارنة تحليلية لأداء الإقتصاد المصرى
٧٨ - ٧٧	جدول (٥٠) تحليل مقارن لأداء أهم المؤشرات الاقتصادية
٧٩	جدول (٥١) أكثر ١٠ شركات شهدت ارتفاعاً / انخفاضاً فى الأسعار فى البورصة المصرية

ملخص تنفيذي

أحدث التوجهات الاقتصادية...

World

2020 GDP Forecast

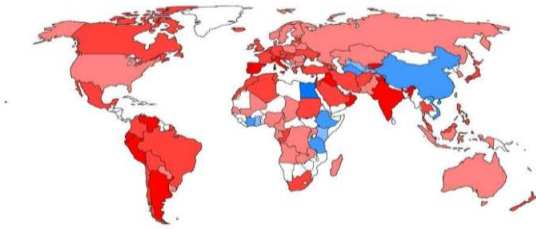
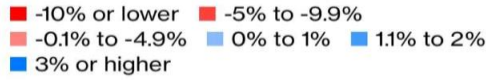

Source: International Monetary Fund

عقب صدور تقرير «الراصد المالي والنظرة المستقبلية للاقتصاد العالمي» لصندوق النقد الدولي بالتزامن مع اجتماعات الخريف: الأداء المالي للاقتصاد المصري في ظل «كورونا» فاق التوقعات بشهادة الصندوق، لترتفع توقعات نمو الاقتصاد المصري إلى ٣,٥% (لتصبح مصر ضمن أعلى معدلات النمو الاقتصادي المحقق عالمياً) بدلاً من تقديرات سابقة بنحو ٢%، كما توقع الصندوق تراجع العجز الكلي للموازنة العامة للدولة المصرية إلى ٥,٢% من الناتج المحلي خلال العام المالي ٢٠٢٣/٢٠٢٢ وإلى ٣,٨% بحلول العام المالي ٢٠٢٥/٢٠٢٤ ليصل فائض الموازنة الأولى المتوقع إلى نحو ٢% من الناتج المحلي الإجمالي خلال نفس العام. وقد أرجع صندوق النقد الدولي هذا التحسن إلى الإصلاحات الاقتصادية المطبقة منذ عام ٢٠١٦ والتي قد منحت الاقتصاد المصري قدرًا من الصلابة في مواجهة التحديات الداخلية والخارجية، فضلاً عن الدور الهام الذي لعبته السياسة المالية في تخفيف الآثار السلبية الناجمة عن الأزمة.

ومن ناحية أخرى، صنفت مصر ضمن أفضل ٥ دول على مستوى العالم في توقع تحقيق معدلات نمو إقتصادي متسارع خلال الأعوام المقبلة حتى عام ٢٠٢٧ وذلك وفقاً للتقرير الصادر عن مؤسسة Harvard Center for International Development's. حيث ارتفع ترتيب مصر في مؤشر النضج الاقتصادي economic complexity والذي يقيس مدى تأصل وتنوع القدرة الإنتاجية للدول مما يؤهلها لتنوع الطاقة التصديرية. حيث وجد التقرير أن كل من مصر، والصين، وأوغاندا، وفيتنام، وميانمار لديهم مؤشرات قوية تنبئ بتنوع القدرة الإنتاجية لتلك الدول في ضوء إمتلاكها المهارات الفنية والمعرفية في كثير من القطاعات الإنتاجية والتي تفوق نظيراتها من الدول ذات نفس مستوى الدخل.

وبالتوازي مع الإصلاحات التي إتخذتها الحكومة المصرية للتصدي لأزمة كورونا قامت وزارة المالية في خطوة إستباقية بزيادة الإفصاح المالي والشفافية بشأن الإجراءات التي تم إتخاذها للتصدي للأزمة من خلال إصدار المجلد السنوي السابع لموازنة المواطن للموازنة المعتمدة للعام المالي ٢٠٢١/٢٠٢٠ خلال شهر سبتمبر والذي تضمن شرحاً وافياً عن تدخلات السياسة المالية لمساندة القطاعات الاقتصادية المتضررة وأهم برامج الحماية الاجتماعية التي يستفيد منها المواطن المصري وتؤثر بشكل مباشر على تحسين مستوى معيشته متضمنة قطاعات التعليم والصحة والأجور والمعاشات وتطوير البنية التحتية ونظم الميكنة والتحصين الإلكتروني، وجهود الحكومة المصرية لتطبيق موازنة البرامج والأداء، وإلقاء نبذة عن أهم مستهدفات الموازنة العامة للدولة والدين العام للعام المالي ٢٠٢١/٢٠٢٠ وأهم سياسات الإنفاق والإيرادات، وتوزيع الإستثمارات الكلية لأهم المشروعات القومية والخدمات والمرافق. ويمكن الإطلاع على التقرير من خلال الموقع الرسمي لوزارة المالية www.mof.gov.eg

من أحدث المؤشرات على مستوى الاقتصاد الكلى ما يلي؛

القطاع الحقيقي

- نجحت سياسات الإصلاح في تحقيق تحسن ملحوظ في معدلات النمو الاقتصادي، حيث أظهرت أحدث المؤشرات عن وزارة التخطيط ارتفاع الناتج المحلي الإجمالي خلال العام المالي ٢٠٢٠/٢٠١٩ محققاً معدل نمو مبدئي قدره ٣,٦% مقارنة بمتوسط قدره ٢,٣% في الفترة ٢٠١١-٢٠١٤، وجدير بالذكر في ضوء تداعيات تحدي فيروس كورونا وتأثيره على الاقتصاد العالمي اقترت الحكومة حزم تحفيزية للتدخل السريع ومحاولة احتواء كل الآثار السلبية، وعلى الرغم من أنه كان من المتوقع الوصول لمعدل نمو قدره ٦% خلال العام المالي ٢٠٢٠/٢٠١٩ نجح الاقتصاد المصري في التعامل مع الأزمة وتحقيق معدل نمو

اقتصادي إيجابي في حين سجلت دول أخرى معدلات نمو سلبية. والجدير بالذكر أن ركائز النمو الآن أصبحت أكثر تنوعاً واستدامة، ويعود ذلك أساساً إلى الأداء الإيجابي للإستهلاك وصافي الصادرات. أما على الجانب القطاعي، فاعتمد النمو المحقق في الأساس على تزايد مساهمة نمو قطاع الخدمات الإجتماعية (خاصة الأنشطة العقارية والحكومة العامة)، يليه تنامي قطاع الخدمات الإنتاجية (خاصة تجارة الجملة والتجزئة والاتصالات والنقل والتخزين)، وتنامي القطاع السلعي (خاصة قطاع الزراعة)، وتنامي الصناعات التحويلية (خاصة تكرير البترول والتشييد والبناء) كأهم المحركات للنمو. وقد أدى ذلك النمو إلى خلق فرص عمل حيث انخفض معدل البطالة إلى ٧,٧% في الربع الأول من عام ٢٠٢٠.

- أصبح الإستهلاك الخاص والعام أهم القطاعات مساهمة في نمو الناتج المحلي الإجمالي خلال العام المالي ٢٠٢٠/٢٠١٩ ليساهما بنسبة ٦,٥ نقطة مئوية خلال عام ٢٠١٩/٢٠، مقارنة بمساهمة قدرها ١,١ نقطة مئوية في العام السابق. كما ساهم في النمو المحقق نمو صافي الصادرات لتساهم بمقدار ٠,٨ نقطة مئوية. مما عوض الانخفاض في الاستثمارات لتساهم في النمو بمعدل سلبي بلغ ٣,٧ نقطة مئوية خلال العام المالي ٢٠١٩/٢٠.

إسهامات بنود الإنفاق في نمو الناتج المحلي (بسر السوق) (نقطة مئوية)

(2020/2019 - يوليو-يونيو 2011/2010)

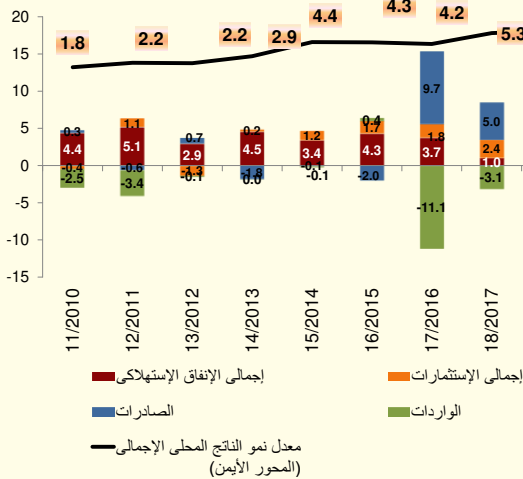

إسهامات بنود الإنفاق في نمو الناتج المحلي (بتكلفة عوامل الإنتاج) (نقطة مئوية)

(2020/2019 - يوليو-يونيو 2011/2010)

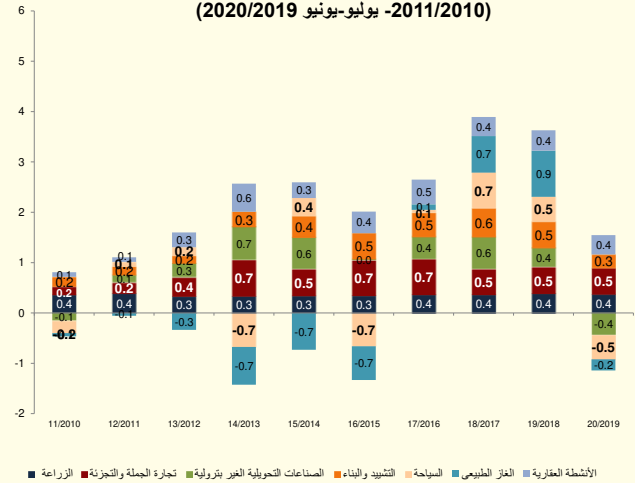

فعلى جانب الطلب، ارتفع الإستهلاك الخاص بمعدل نمو سنوي بلغ نحو ٧,٢% خلال العام المالي ٢٠٢٠/٢٠١٩، مقارنة بـ ١,٠% في العام المالي السابق (مساهماً في معدل نمو الناتج المحلي بنسبة ٥,٩ نقطة مئوية). بينما حقق الإستهلاك العام معدل نمو سنوي قدره ٦,٧% خلال عام الدراسة، مقارنة بـ ٢,٨% خلال العام السابق (مساهماً في معدل نمو الناتج المحلي بـ ٠,٦ نقطة مئوية، مقارنة بمساهمة قدرها ٠,٣ نقطة مئوية خلال العام السابق). كما حقق صافي الصادرات إسهام إيجابي في النمو بلغ ٠,٨ نقطة مئوية خلال عام الدراسة.

أما على جانب العرض، فقد تصدرت عدد من القطاعات الرئيسية قائمة القطاعات المحركة للنمو، ويأتي على رأسها قطاع الخدمات الإجتماعية والذي حقق معدل نمو سنوي بلغ ٤,٧% خلال العام المالي ٢٠٢٠/٢٠١٩ مقابل العام السابق (ليساهم بشكل إيجابي في معدل النمو للناتج المحلي الإجمالي بنحو ١,١ نقطة مئوية)، في ضوء تنامي قطاع الحكومة العامة بنحو ٦,١% (مساهماً بنحو ٠,٥ نقطة مئوية)، ونمو قطاع الأنشطة العقارية بنحو ٣,٨% (ليساهم بـ ٠,٤ نقطة مئوية). يليه نمو قطاع الخدمات الإنتاجية والذي حقق معدل نمو سنوي بلغ ٢,٨% خلال العام المالي ٢٠٢٠/٢٠١٩ (ليساهم في النمو المحقق بنحو ٠,٩ نقطة مئوية)، ويرجع ذلك في الأساس في ضوء تنامي قطاع الاتصالات بنحو ١٥,٢% (ليساهم بنحو ٠,٤ نقطة مئوية)، ونمو قطاع تجارة الجملة والتجزئة بـ ٣,٩% (ليساهم بنحو ٠,٢ نقطة مئوية). بالإضافة إلى ارتفاع القطاع السلعي بمعدل نمو سنوي بلغ ١,٢% (ليساهم في النمو المحقق بنحو ٠,٦ نقطة مئوية)، في الأساس في ضوء تنامي قطاع الزراعة بنحو ٣,٣% (ليساهم بنحو ٠,٤ نقطة مئوية). فضلاً عن تنامي قطاع الصناعات التحويلية بمعدل نمو سنوي بلغ ١,٤% خلال العام المالي ٢٠٢٠/٢٠١٩ (ليساهم في النمو المحقق بنحو ٠,٢ نقطة مئوية) مدفوعاً بتنامي قطاع تكرير البترول بمعدل نمو سنوي بلغ ١٧,٣% (ليساهم بنحو ٠,٧ نقطة مئوية)، وتنامي قطاع التشييد والبناء بمعدل نمو سنوي بلغ ٤,٤% (ليساهم بنحو ٠,٣ نقطة مئوية) خلال العام المالي ٢٠٢٠/٢٠١٩.

- وعلى أساس شهري، ارتفع مؤشر الإنتاج الإجمالي بنسبة ٤% ليحقق ١٣١,٦ نقطة خلال شهر يناير ٢٠٢٠ مقارنة بـ ١٢٦,٦ نقطة خلال شهر يناير ٢٠١٩، مدفوعاً في الأساس بارتفاع المؤشر الفرعي لقطاع النقل بـ ٣١% مقارنة بشهر يناير ٢٠١٩. يليه قطاع السياحة والذي ارتفع بمقدار ١٧%، وقطاع قناة السويس بـ ٦%، وقطاع الصناعات التحويلية بـ ٣%، وقطاع الغاز الطبيعي بـ ٢% مقارنة بشهر يناير ٢٠١٩.
- ارتفع صافي الاحتياطات الدولية ليسجل ٣٩,٢ مليار دولار خلال شهر أكتوبر ٢٠٢٠، مقارنة بـ ١٣,٤ مليار دولار في نهاية مارس ٢٠١٣.
- حقق مؤشر مديري المشتريات أعلى معدل له منذ ٢٠١٤ ليسجل نحو ٥١,٤ نقطة خلال أكتوبر ٢٠٢٠، مقارنة بـ ٥٠,٤ نقطة خلال سبتمبر ٢٠٢٠.
- أما على صعيد مؤشرات البورصة المصرية، فقد تراجع مؤشر EGX-٣٠ بنحو ٤,٣% ليحقق ١٠,٥١٥,٣ نقطة خلال شهر أكتوبر ٢٠٢٠، مقارنة بـ ١٠,٩٨٩,٣ نقطة خلال الشهر السابق.
- حققت حصيللة الإيرادات السياحية نحو ١٢,٥ مليار دولار خلال العام المالي ٢٠١٩/٢٠١٨ مقارنة بـ ٩,٨ مليار دولار خلال العام المالي السابق.

القطاع المالي

- قامت الحكومة في ضوء الرؤية الإستراتيجية التي أعلنتها من خلال البرنامج الوطني للإصلاح الإقتصادي بإتخاذ العديد من الإجراءات الإصلاحية خلال الثلاث أعوام السابقة في مختلف المجالات بهدف وضع الإقتصاد المصري على مساره الصحيح نحو أداء يواكب إمكانياته والإستغلال الأمثل للطاقات الكامنة.
- وقد بلغ العجز الكلي للموازنة العامة للدولة نحو ١,٤% كنسبة من الناتج المحلي الإجمالي خلال الفترة يوليو-أغسطس ٢٠٢٠/٢٠١٩. وذلك في ضوء ارتفاع الإيرادات بنحو ١٧,٦% خلال فترة الدراسة مقابل نفس الفترة من العام المالي السابق، وارتفاع المصروفات بنفس معدل الزيادة خلال فترة الدراسة، مقابل العام السابق.
- حيث بلغت إجمالي الإيرادات نحو ١٢٦ مليار جنيه خلال الفترة يوليو-أغسطس ٢٠٢٠/٢٠١٩، لترتفع بنحو ١٨,٩ مليار جنيه (بنسبة نمو ١٧,٦%)، لتساهم المتحصلات من الإيرادات الضريبية وحدها بنحو ٩٢,٤ مليار جنيه من إجمالي الإيرادات (تمثل ٧٣,٤% من إجمالي الإيرادات) مدفوعاً بارتفاع المتحصلات الضريبية من الضرائب على الدخل بنحو ١٠ مليار جنيه (بنسبة زيادة ٤٢,٢%) لتسجل ٣٤ مليار جنيه خلال فترة الدراسة، حيث ساهم في ذلك ارتفاع الحصيللة من الضرائب على المرتبات المحلية بـ ١,٨ مليار جنيه (بنسبة زيادة ٢٥,٢%) لتحقيق ٩,٢ مليار جنيه خلال فترة الدراسة، مقابل ٧,٣ مليار جنيه خلال نفس الفترة من العام المالي السابق، وارتفاع الضرائب المحصلة من الشركات الأخرى بـ ٦,٨ مليار جنيه (بنسبة زيادة ٨٣,٣%) لتحقيق نحو ١٥ مليار جنيه خلال فترة الدراسة، وارتفاع الضرائب المحصلة من النشاط التجاري والصناعي بـ ١ مليار جنيه (بنسبة زيادة ٣٠,٤%) لتحقيق نحو ٤,٤ مليار جنيه خلال فترة الدراسة، وارتفاع الضرائب المحصلة من هيئة قناة السويس بـ ٠,٨ مليار جنيه (بنسبة زيادة ٢٠%) لتحقيق ٤,٨ مليار جنيه خلال فترة الدراسة. كما ارتفعت المتحصلات الضريبية من الضرائب على السلع والخدمات بنحو ١,٨ مليار جنيه (بنسبة زيادة ٤,١%) لتسجل ٤٦,٤ مليار جنيه خلال فترة الدراسة، حيث ساهم في ذلك في الأساس ارتفاع الحصيللة من الضرائب على السلع المحلية بـ ٢ مليار جنيه (بنسبة زيادة ١٦,٤%) لتحقيق ١٤,٢ مليار جنيه خلال فترة الدراسة. أيضاً ارتفعت المتحصلات الضريبية من التجارة الدولية بنحو ٠,٨ مليار جنيه (بنسبة زيادة ١٤,٣%) لتسجل ٦ مليار جنيه خلال فترة الدراسة.
- وقد ارتفعت الإيرادات غير الضريبية (تمثل ٢٦,٦% من إجمالي الإيرادات) بنحو ٧ مليار جنيه (بنسبة زيادة ٢٦,٧%) لتحقيق ٣٣,٦ مليار جنيه خلال فترة الدراسة، مقابل ٢٦,٥ مليار جنيه خلال نفس الفترة من العام المالي السابق. حيث ارتفعت الحصيللة من عوائد الملكية بـ ٠,٧ مليار جنيه (بنسبة ٧,٢%) لتحقيق نحو ١١ مليار جنيه خلال فترة الدراسة، مقابل ١٠,٢ مليار جنيه خلال نفس الفترة من العام المالي السابق مدفوعاً في الأساس بارتفاع أرباح الأسهم من الشركات العامة وشركات قطاع الأعمال العام لتحقيق ٢,٣ مليار جنيه خلال فترة الدراسة، وتحقيق أرباح الأسهم من هيئة قناة السويس نحو ٤,٧ مليار جنيه خلال فترة الدراسة، وتحقيق أرباح الأسهم من الهيئات الاقتصادية نحو ١,٨ مليار جنيه خلال فترة

الدراسة. فضلا عن ارتفاع الحصيلة من الإيرادات المتنوعة بـ ٧ مليار جنيه (بنسبة نمو ٨١%) لتحقق ١٥,٥ مليار جنيه خلال فترة الدراسة.

- أما على جانب المصروفات، ارتفعت إجمالي المصروفات بنحو ١٧,٦% لتسجل ٢١٨ مليار جنيه خلال الفترة يوليو-أغسطس ٢٠٢١/٢٠٢٠. فتستمر جهود الحكومة في اتخاذ إجراءات إعادة ترتيب أولويات الإنفاق العام والإهتمام بزيادة الإنفاق الاجتماعي والاستثمار في التنمية البشرية وتطوير البنية التحتية والخدمات المقدمة للمواطنين. حست إرتفع الإنفاق على الأجور وتعويضات العاملين بنحو ١,٦ مليار جنيه ليحقق ٥٢,٤ مليار جنيه خلال فترة الدراسة. كما إرتفع الإنفاق على مساهمة الخزانة في صناديق المعاشات بـ ١٥,٣ مليار جنيه لتصل ٢١,٣ مليار جنيه خلال فترة الدراسة، وإرتفاع الإنفاق على دعم الصادرات بنحو ١,١ مليار جنيه خلال فترة الدراسة، وإرتفاع الإنفاق على التأمين الصحي والأدوية بنسبة زيادة ٢٧% ليصل ٠,٩ مليار جنيه، كما تم تخصيص ٨,٤ مليار جنيه لدعم السلع التموينية خلال فترة الدراسة. كما إرتفع الإنفاق علي شراء الأصول غير المالية (الاستثمارات) بنحو ٨,٢ مليار جنيه لتسجل ١٨ مليار جنيه، مما يعكس الاهتمام بتطوير البنية التحتية وتحسين الخدمات المقدمة للمواطنين.

الأداء المالي خلال الفترة يوليو-أغسطس 2021/2020

(مليار جنيه)			
معدل التغير	يوليو-أغسطس		البيان
	2020/19	2021/20	
17.6%	107,154	126,003	الإيرادات
14.6%	80,661	92,447	الضرائب
129%	122	280	المنح
26.2%	26,371	33,277	الإيرادات الأخرى
17.6%	185,351	218,064	المصروفات
3.1%	50,849	52,435	الأجور وتعويضات العاملين
9.9%	7,024	6,331	شراء السلع والخدمات
8.6%	80,562	87,520	الفوائد
63.6%	24,141	39,497	الدعم والمنح والمزايا الاجتماعية
9.8%	13,081	14,360	المصروفات الأخرى
84.9%	9,693	17,920	شراء الأصول غير المالية (الاستثمارات)
	-78,197	-92,061	الميزان النقدي
	37	1,204	صافي حيازة الأصول المالية
	-78,234	-93,265	الميزان الكلي
	0.04%	-0.1%	الميزان الأولي (% من الناتج المحلي الإجمالي)
	-1.3%	-1.4%	العجز الكلي (% من الناتج المحلي الإجمالي)

الدين الداخلي والخارجي

- وتوضح مؤشرات الدين ارتفاع إجمالي الدين الحكومي (المحلي والخارجي) ليصل إلى ٤٨٣,٤,٢ مليار جنيه (٨٣,١% من الناتج المحلي الإجمالي) في نهاية ديسمبر ٢٠١٩، مقارنة بـ ٤٨٠,١,٨ مليار جنيه في نهاية يونيو ٢٠١٩ (٩٠,٢% من الناتج المحلي الإجمالي)، ويرجع ذلك في الأساس إلي ارتفاع قيمة سندات الخزانة الحكومية بنحو ٣٥٦,٢ مليار جنيه، مقارنة بارتفاع أقل لادون الخزانة الحكومية بقيمة ٧٧,٢ مليار جنيه، ويأتي ذلك تطبيقا لسياسة الحكومة في اطالة عمر الدين. كما ارتفع الدين الخارجي الحكومي في ضوء ارتفاع القروض إلى ٤٠,٦ مليار دولار في نهاية ديسمبر ٢٠١٩ مقارنة بـ ٣٧,٩ مليار دولار في نهاية يونيو ٢٠١٩. في حين تراجعت ديون البنوك إلى ٨,٧ مليار دولار في نهاية ديسمبر ٢٠١٩، مقارنة بـ ٩,٥ مليار دولار في العام المالي الماضي.

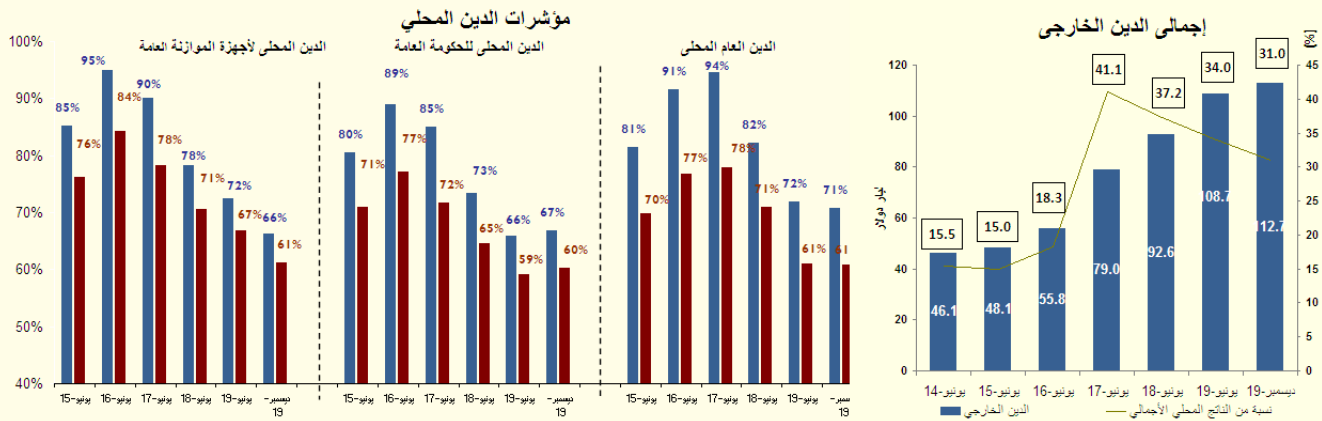

التضخم

تشير البيانات إلى تحقيق معدل التضخم السنوي نحو ٣,٧% خلال شهر سبتمبر ٢٠٢٠، مقارنة بـ ٣,٤% خلال الشهر السابق. وسجل متوسط معدل التضخم السنوي تراجعاً ليصل إلى نحو ٣,٨% خلال الفترة يوليو-سبتمبر العام المالي ٢٠٢٠/٢٠٢١، مقارنة بـ ٧,٠% خلال نفس الفترة من العام المالي السابق متأثراً بتراجع معدلات التضخم للطعام والشراب خلال نفس الفترة من العام السابق.

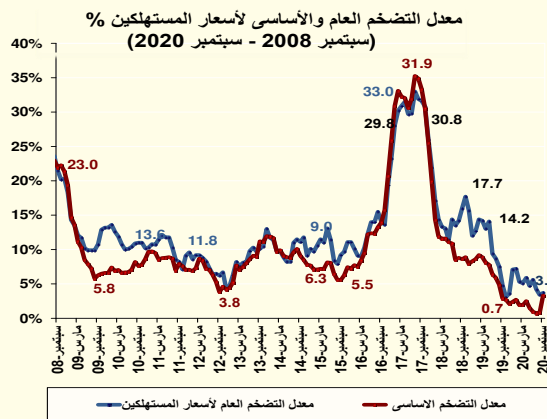

القطاع النقدي

- وفقاً لأحدث البيانات التي تم إصدارها من قبل البنك المركزي المصري، فقد ارتفع معدل النمو السنوي للسيولة المحلية ليحقق ١٩,١% في يوليو ٢٠٢٠ (٤٦٢٦,٥ مليار جنيه)، مقارنة بـ ١٧,٥% في الشهر الماضي. ويرجع ذلك بشكل أساسي إلى زيادة المعروض النقدي ليسجل ٢١,٦% في يوليو ٢٠٢٠، مقارنة بـ ١٧,٥% في الشهر الماضي نتيجة لارتفاع معدل النمو السنوي للتداول ليسجل ٢٩,٧% في يوليو ٢٠٢٠، مقارنة بـ ٢٣,٧% خلال الشهر الماضي. علاوة على ذلك، ارتفع معدل النمو السنوي لأشياء النقود ليسجل ١٨,٣% في يوليو ٢٠٢٠، مقارنة بـ ١٧,٥% في الشهر الماضي، نتيجة لارتفاع معدل نمو الودائع غير الجارية بالعملة المحلية لتصل إلى ٢٦,٤% في يوليو ٢٠٢٠، مقارنة بـ ٢٥,٣% في الشهر الماضي.
- وعلى نحو آخر، فقد سجل معدل النمو السنوي لصافي الأصول الأجنبية قيمة قدرها -٥٤,٥% (١٥٧,٤ مليار جنيه) مقارنة بـ -٥٦,٣% خلال الشهر الماضي، وذلك في ضوء تراجع معدل النمو السنوي لصافي الاحتياطيات الأجنبية للبنوك ليسجل -١٣٩,١% في يوليو ٢٠٢٠، مقابل -١٨٠,٣% خلال الشهر الماضي.
- ومن جهة أخرى، فقد ارتفع معدل النمو السنوي لصافي الأصول المحلية بشكل طفيف ليسجل ٢٦,٤% في نهاية يوليو ٢٠٢٠ (٤٤٦٩ مليار جنيه) مقارنة بـ ٢٣,١% في الشهر الماضي، بسبب تحقيق مطلوبات القطاع الخاص معدل نمو سنوي قدره ٢٠,٨% في يوليو ٢٠٢٠، مقارنة بـ ١٩,٥% خلال الشهر الماضي.
- ومن ناحية أخرى، ارتفعت نسبة النمو السنوي لإجمالي الودائع - باستثناء الودائع لدى البنك المركزي - مسجلة 19.8% (٤٧٨٨,٥ مليار جنيه) في نهاية يوليو ٢٠٢٠، مقارنة بـ ١٧,٣% خلال الشهر الماضي. وجدير بالذكر أن نسبة ٨٤% من

إجمالي الودائع تتبع القطاع غير الحكومي، بينما انخفضت نسبة القروض إلى الودائع لتسجل ٤٦,١٪ في نهاية يوليو ٢٠٢٠، مقارنة بـ ٤٦,٤٪ خلال الشهر الماضي.

- وفي سياق متصل، قررت لجنة السياسة النقدية للبنك المركزي المصري في اجتماعها بتاريخ ١٢ نوفمبر ٢٠٢٠ خفض سعري عائد الإيداع والإقراض لليلة واحدة وسعر العمليات الرئيسية للبنك المركزي بواقع ٥٠ نقطة أساس ليصل إلى ٨,٢٥٪ و ٩,٢٥٪ و ٨,٧٥٪ على الترتيب. كما تم خفض سعر الخصم بواقع ٥٠ نقطة أساس ليصل إلى ٨,٧٥٪.

القطاع الخارجي

● استطاع الاقتصاد المصري بفضل الإصلاحات الاقتصادية في تحقيق تحسن ملحوظ في أداء عجز الحساب الجاري، إضافة إلى إعادة بناء إحتياطيات النقد الأجنبي بمستويات تاريخية خلال السنوات السابقة مما مكّنه من إمتصاص الصدمة غير المواتية لجائحة كورونا. وتشير أحدث البيانات الصادرة من البنك المركزي المصري خلال الفترة يوليو-مارس ٢٠١٩/٢٠٢٠ إلى تحقيق ميزان المدفوعات عجزاً كلياً بلغ نحو ٥,١ مليار دولار. وقد تحسن وتراجع عجز الميزان الجاري بنحو ٢,٤ مليار دولار (بنسبة إنخفاض ٢٥,٢٪) ليحقق -٧,٤ مليار دولار خلال فترة الدراسة، مقابل -٩,٨ مليار دولار خلال نفس الفترة من العام المالي السابق نتيجة في الأساس لتراجع عجز الميزان التجاري غير البترولي وارتفاع التحويلات الجارية بدون مقابل. أما على جانب ميزان الحساب الرأسمالي والمالي فقد حقق فائضاً بلغ نحو ٤,١ مليار دولار خلال فترة الدراسة، ولكنه أقل من الفائض المحقق خلال الفترة يوليو-مارس ٢٠١٨/٢٠١٩ والبالغ ٩,٦ مليار دولار متأثراً في الأساس بجائحة كورونا والتي أثرت على سلوك وتحركات رؤوس الأموال حول العالم، وخاصة الناشئة منها.

ويمكن تفسير التحسن على جانب المعاملات الجارية في الأساس في ضوء ما يلي:

- ارتفاع الصادرات السلعية غير البترولية بنسبة ٩,٩٪ بنحو ١,٢ مليار دولار لتحقيق ١٣,٦ مليار دولار خلال فترة الدراسة (خاصة تزايد الصادرات في الذهب، وأجهزة الإرسال والإستقبال للإذاعة والتلفزيون، والأدوية والأموال واللقاحات، وأصناف الصيدلة، والمركبات العضوية وغير العضوية)، مما حد من تراجع الصادرات البترولية لتسجل ٧,٣ مليار دولار خلال فترة الدراسة، مقابل ٨,٥ مليار دولار خلال نفس الفترة من العام المالي السابق بسبب انخفاض الصادرات من البترول الخام والمنتجات البترولية والغاز الطبيعي.
- تراجع الواردات السلعية غير البترولية بنسبة ٢,٢٪ بنحو ٠,٩ مليار دولار لتحقيق ٤٠,٩ مليار دولار خلال فترة الدراسة (خاصة تراجع الواردات في حديد صب زهر، والفحم بأنواعه، وقطع غيار وأجزاء للسيارات والجرارات، وقطع غيار وأجزاء أجهزة كهربائية للإستعمال المنزلي).
- تراجع الواردات البترولية لتسجل ٨,١ مليار دولار، مقابل ٨,٨ مليار دولار نتيجة تراجع الواردات من المنتجات البترولية (بسبب وقف الاستيراد من الغاز الطبيعي اعتباراً من الربع الثاني من العام المالي ٢٠١٨/٢٠١٩) في حين ارتفعت الواردات من البترول الخام.
- ارتفاع تحويلات العاملين من الخارج بنسبة ١٨,٣٪ بنحو ٣,٣ مليار دولار لتحقيق ٢١,٥ مليار دولار خلال فترة الدراسة.
- ارتفاع المتحصلات من رسوم المرور بقتاة السويس بنسبة ٤,٤٪ لتسجل ٤,٥ مليار دولار، مقابل ٤,٣ مليار دولار خلال نفس الفترة من العام المالي السابق.

أما على جانب ميزان المعاملات الرأسمالية

فقد حقق صافي تدفقات الحساب الرأسمالي والمالي للداخل نحو ٤,١ مليار دولار خلال الفترة يوليو-مارس ٢٠١٩/٢٠٢٠، ولكنه أقل من المحقق خلال نفس الفترة من العام المالي السابق والبالغ نحو ٩,٦ مليار دولار على خلفية تداعيات جائحة كورونا، وقد جاء ذلك في الأساس متأثراً بخروج إستثمارات غير المقيمين في الأوراق المالية المصرية بنحو ٧,٩ مليار دولار خلال فترة الدراسة، وتراجع صافي الإستثمار الأجنبي المباشر في مصر بنحو ٥٩٥ مليون دولار ليسجل تدفقات للداخل بلغت ٥,٩ مليار دولار خلال فترة الدراسة، مقابل ٦,٥ مليار دولار خلال نفس الفترة من العام المالي السابق نظراً لأجواء عدم التيقن الناجمة عن تداعيات جائحة كورونا وتأثر تدفقات الإستثمار على مستوى العالم بشكل عام.

القسم الأول

نظرة عامة على الأداء الإقتصادي و المالي

- أ- مؤشرات الإقتصاد العيني و الحقيقي و مصادر النمو..... ١
- ب- السكان و التشغيل..... ٢
- ج- الأسعار المحلية (متوسط الفترة)..... ٢
- د- مؤشرات المالية العامة..... ٣
- هـ- ملخص الدين العام المحلي (بالمليون جنية، رصيد نهاية الفترة)..... ٤
- و- إجمالي الدين العام الخارجي (مليون دولار، رصيد نهاية الفترة)..... ٤
- ز- خدمة الدين الحكومي (مليون جنية، تدفقات)..... ٤
- ح- المؤشرات النقدية (نهاية الفترة)..... ٥
- ط- القطاع المالي والاستثمارات..... ٦
- ي- معاملات القطاع الخارجي..... ٧

القسم الأول: نظرة عامة على الأداء الإقتصادي والمالي

بيان ربع سنوي ^{١/}				بيان سنوي						
يوليو-سبتمبر ٢٠١٩	أكتوبر-ديسمبر ٢٠١٩	يناير-مارس ٢٠٢٠	أبريل-يونيو ٢٠٢٠	٢٠١٩/٢٠١٩ *	# ٢٠١٩/٢٠١٨	٢٠١٨/٢٠١٧	٢٠١٧/٢٠١٦	٢٠١٦/٢٠١٥	٢٠١٥/٢٠١٤	٢٠١٤/٢٠١٣
أ. الإقتصاد العيني (بالأسعار الجارية)										
١,٥٥٩,٥٠٠	١,٥٣٥,٥٠٠	١,٤١١,٥٠٠	١,٣١٣,٥٠٠	٥,٨٢٠,٠٠٠	٥,٣٢٢,١٠٠	٤,٤٣٧,٤٠٠	٣,٤٧٠,٠٠٠	٢,٧٠٩,٤٠٠	٢,٤٤٣,٩٠٠	٢,١٣٠,٠٠٠
٩٤,٦٥٩	٩٥,٤٠٨	٨٩,٨٦٤	٨٢,٩٢٨	٣٦٣,٠٩٢	٣٠٣,١٦٧	٢٥١,٠٦٩	٢٣٤,٣٢٥	٣٣٢,٩٢٧	٣٣٢,٧٠٠	٣٠٥,٦٠٢
١,٤٧٩,٤٩٧	١,٤٧٣,٥٠٠	١,٣٣٥,٥٠٠	١,٢٣٨,٤٥٨	٥,٥٢٦,٩٥٥	٥,١٧٠,١٠٧	٤,٣٣٤,٩٠٠	٣,٤١٧,١٤٩	٢,٦٧٤,٤١٠	٢,٤٧٣,١٠٠	٢,٢٠٥,٥٩٤
٨٩,٨٠٣	٩١,٥٥٦	٨٥,٠٢٦	٧٨,١٩٠	٣٤٤,٨١٠	٢٩٤,٥٠٩	٢٤٥,٢٧٠	٢٣٠,٧٥٦	٣٢٨,٦٢٧	٣٣٦,٦٧٥	٣١٦,٤٤٨
١٥,٧٢١	١٥,٤٠١	١٤,١٠١	١٣,٠٧٠	٥٧,٩١٠	٥٣,٨١٣	٤٥,٧٤٦	٣٦,١٤٦	٣٠,٠٧٦	٢٧,٧٨٣	٢٤,٨٣٠
٩٥٤	٩٥٧	٨٩٨	٨٢٥	٣,٦١٣	٣,٠٦٥	٢,٥٨٨	٢,٤٤١	٣,٦٩٦	٣,٧٨٢	٣,٥٦٣
ب. مؤشرات الإقتصاد العيني ومصادر النمو ^{١/}										
٥.٦	٥.٦	٥.٠	١.٧-	٣.٦	٥.٦	٥.٣	٤.٢	٤.٣	٤.٤	٢.٩
٤.٥	٤.٨	٤.٣	٣.١-	٢.٥	٥.١	٥.٣	٣.٦	٢.٣	٣.٤	٢.٩
٣.٩	٤.٥	٤.٥	٧.٦-	١.٢	٥.٢	٥.٦	٢.١	٠.٩	١.٦	١.٩
٥.٤	٥.٢	٤.٠	٣.٢-	٢.٨	٦.٤	٧.٠	٥.٥	٢.٧	٥.٢	٢.٦
٤.٧	٤.٨	٤.٤	٤.٩	٤.٧	٣.٥	٢.٨	٤.٠	٤.٧	٤.٩	٥.٥
٩.٨	٦.٥-	٢٠.١-	٥٦.٢-	٢٠.٦-	١٢.٩	١٥.٧	١١.٣	١١.٢	٨.٦	١.٧
٣.٤	٦.٤	٦.٨	١١.٨	٧.٢	١.١	١.١	٤.٠	٤.٦	٣.٦	٤.٩
٣.٦	٦.٣	٧.٢	١١.٥	٧.٢	١.٠	١.٠	٤.٢	٤.٦	٣.١	٤.٤
١.٧	٦.٨	٢.٦	١٤.٠	٦.٧	٢.٨	١.٧	٢.٥	٣.٩	٧.٠	٨.٤
٩.٧-	١٤.١-	١٦.٦-	٤٨.٥-	٢١.٧-	٢.٦-	٣١.٦	٨٦.٠	١٤.٠-	٠.٦-	١٠.٩-
٣١.٦-	٢٨.٥-	٢٠.٥-	٢٣.١-	١.٩	٣.٥	٤.٢	٧٣.٦	١.٩	١.٨	٠.٤
الإدخار المحلي ^{١/}										
٤٥.٧	١٥.٩-	١٥.٥-	١٠.٨-٤	٣١.٧-	٩٢.٩	٣٤٤.٦	٠.٠	٤.٦	٢٧.٩	٢٤.٢-
١٠.٩	٧.٧	٦.٣	١.١-	٦.٢	١٠.٠	٦.٢	١.٨	٥.٥	٥.٨	٥.٢
الاستثمارات المحلية ^{١/ ٢/}										
١٥.١	٥.٣-	١٧.٥-	٥٥.٩-	١٧.٠-	٣١.١	٣٩.٥	٠.٠	١٦.٧	٢٠.٢	٩.٩
١٥.٩	١٥.٨	١٤.٤	٨.٤	١٣.٨	١٨.٢	١٦.٧	١٥.٣	١٥.٠	١٤.٣	١٣.٦

المصدر: وزارة التخطيط والمتابعة والإصلاح الإداري.

* بيان مبدئي، وقابل للتعديل.

بيان معدل.

١/ قامت وزارة التخطيط والمتابعة والإصلاح الإداري بمراجعة بيانات الناتج المحلي الإجمالي لعام ٢٠١٩/١٨ على أساس ربع سنوي.

٢/ تم حساب معدلات النمو الحقيقية باستخدام الأسعار الثابتة لعام ٢٠٠٧/٠٦، ولكن بدءاً من عام ٢٠١٣/١٢ تم حساب معدلات النمو باستخدام الأسعار الثابتة لعام ٢٠١٢/١١ وبدءاً من عام ٢٠١٨/١٧ تم حساب معدلات النمو باستخدام الأسعار الثابتة لعام ٢٠١٧/١٦

٣/ تشمل نشاط قطاع البترول والغاز الطبيعي.

٤/ تشمل صافي الضرائب غير المباشرة.

٥/ رأس المال الثابت، يشمل التغير في المخزون.

٦/ بالأسعار الجارية.

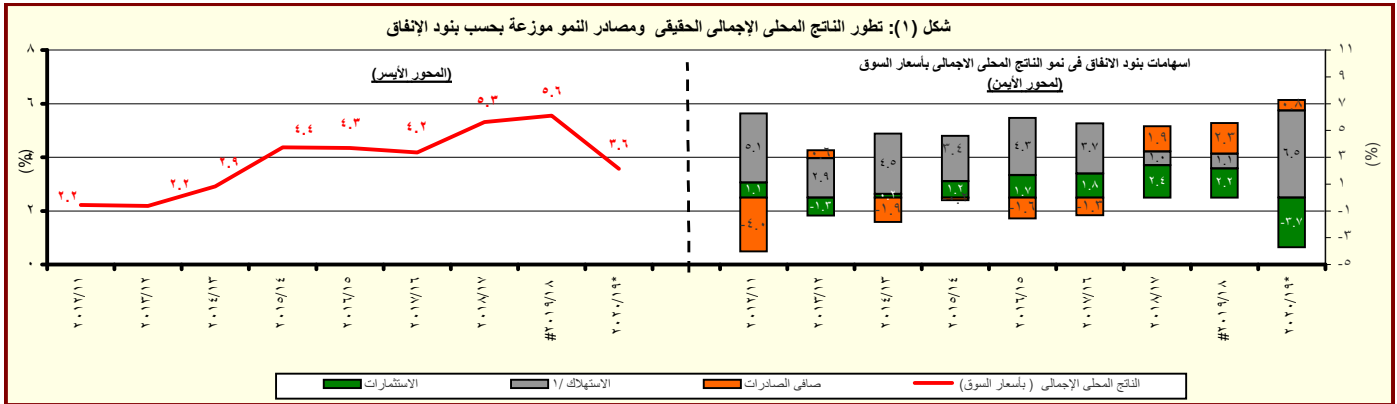

المصدر: وزارة التخطيط والمتابعة والإصلاح الإداري.

* بيان مبدئي، وقابل للتعديل.

١/ متضمن الاستهلاك العام والخاص.

القسم الأول: نظرة عامة على الأداء الإقتصادي والمالى (تابع)

بيان ربع سنوي				بيان سنوي				
يناير - مارس ٢٠٢٠	أكتوبر - ديسمبر ٢٠١٩	سبتمبر ٢٠١٩	يوليو - ٢٠١٩	مارس - ٢٠١٩	٢٠١٩/١٨	٢٠١٨/١٧	٢٠١٧/١٦	٢٠١٦/١٥ ٢٠١٥/١٤
ج . السكان								
٩٩,٨	٩٩,٦	٩٩,٤	٩٨,٥	٩٨,٩	٩٨,١	٩٣,٣	٩١,١	٨٩,٠ ^{١/}
٧,٧	٨,٠	٧,٨	٨,١	٧,٥	٨,٩	١٢,٠	١٢,٧	١٢,٨
د . الأسعار المحلية (متوسط الفترة)								
٥,٩	٤,٦	٧,٠	١٣,٨	١٣,٩	٢١,٦	٢٣,٣	١٠,٢	١٠,٩
٣,٥-	٢,٤-	١,١	١٠,٨	١٦,٠	٣٠,٣	٣٠,٠	١,٤-	١,٨-
١٢,٣	١٣,٣	١٤,٨	١٦,٣	٩,٠	١٧,٣	١٧,٣	١٢,٣	٩,٢٥
--	١٠,٥	١٦,٨	١٨,١	١٨,٦	١٨,٩	١٧,٥	١١,٨	١١,٤
--	١٠,٦ ^{٦/}	١٠,٧	١٢,١	١١,٩	١٢,٩	٩,٨	٧,٠	٧,٠ ^{٤/}
١١,٩	١٢,٩ ^{٦/}	١٥,٢	١٦,٥	١٦,٦	١٨,٣	١٤,٣	٩,٧	٩,١
١٥,٧٠	١٦,٠٩	١٦,٤٨	١٧,٥٦	١٧,٥٦	١٧,٧٧	١٤,٧٢	٨,١٥	٧,٤٢

- المصادر: وزارة التخطيط والبنك المركزى المصرى والجهاز المركزى للتعبئة العامة والإحصاء.
- بيان غير متاح
- * تمت مراجعته
- ١/ لا يتضمن المصريين المقيمين فى الخارج.
- ٢/ قام الجهاز المركزى للتعبئة العامة والإحصاء بإستحداث سلسلة جديدة للأرقام القياسية لأسعار المستهلكين بدءاً من سبتمبر ٢٠١٩ ، وذلك بإستخدام عام ٢٠١٩/٢٠١٨ سنة أساس للسلسلة الجديدة، وبإستخدام أوزان جديدة للمجموعات السلعية الرئيسية مستخرجة فى ضوء نتائج بحث الدخل والإنفاق والإستهلاك لعام ٢٠١٧/٢٠١٨ . هذا، وتجدر الإشارة إلى أن سلسلة أسعار المستهلكين ما قبل أغسطس ٢٠١٩ مبنية على أساس شهر يناير ٢٠١٠ ، كما إعتمدت الأوزان السابقة على بحث الدخل والإنفاق والإستهلاك للعام المالى ٢٠٠٨/٢٠٠٩ .
- ٣/ قام الجهاز المركزى للتعبئة العامة والإحصاء بإصدار رقم قياسي جديد لأسعار المنتجين بدءاً من سبتمبر ٢٠٠٧ ليحل محل الأرقام القياسية لأسعار الجملة، وذلك بإستخدام أسعار السلع والخدمات للسنة المالية (٢٠٠٤-٢٠٠٥) كفترة أساس لسلسلة الأرقام القياسية، كما تم إستخراج الأوزان بإستخدام متوسط عامى (٢٠٠٢-٢٠٠٣ ، ٢٠٠٣-٢٠٠٤) للقيم الإجمالية للإنتاج الصناعى والزراعى والخدمى.
- ٤/ البيانات تعكس متوسطات.
- ٥/ البيانات تعكس نهاية الفترة.
- ٦/ يعكس الفترة أغسطس - سبتمبر ٢٠١٩، حيث أن بيانات شهر يوليو ٢٠١٩ غير متاحة.

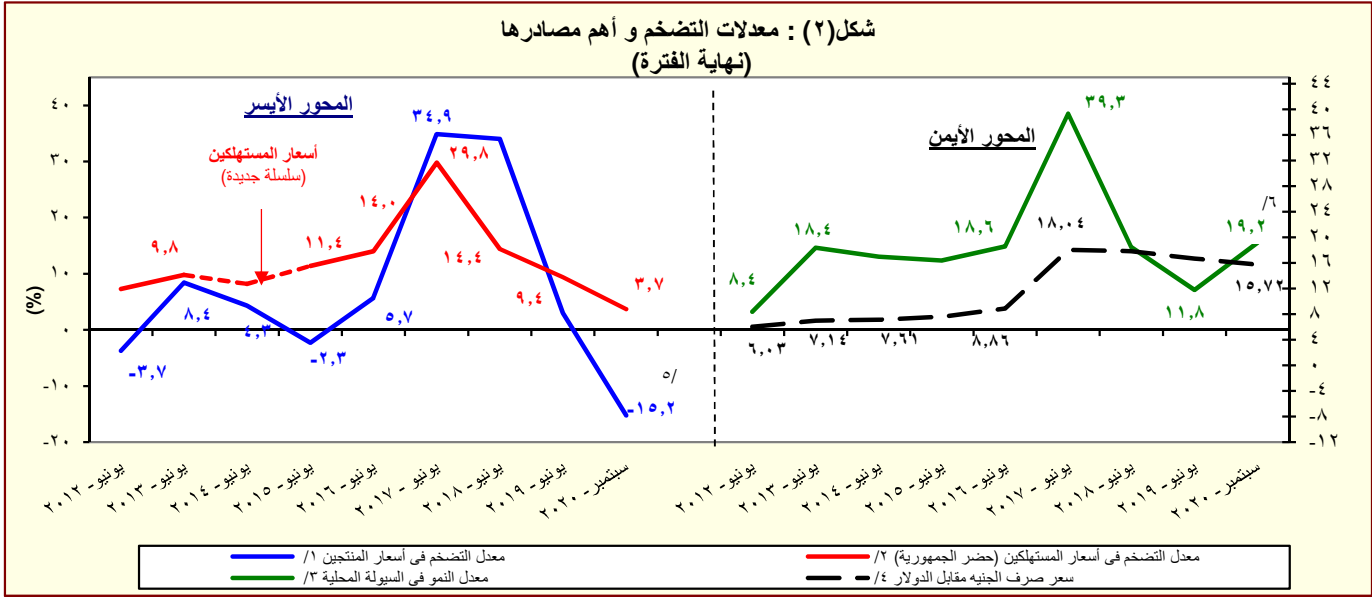

- المصدر: البنك المركزى المصرى والجهاز المركزى للتعبئة العامة والإحصاء
- ١/ تغيير فى السلسلة. تعكس البيانات قبل يونيو ٢٠٠٧ معدلات التضخم وفقاً لأسعار الجملة.
- ٢/ قام الجهاز المركزى للتعبئة العامة والإحصاء بإستحداث سلسلة جديدة للأرقام القياسية لأسعار المستهلكين بدءاً من سبتمبر ٢٠١٩ ، وذلك بإستخدام عام ٢٠١٩/٢٠١٨ سنة أساس للسلسلة الجديدة، وبإستخدام أوزان جديدة للمجموعات السلعية الرئيسية مستخرجة فى ضوء نتائج بحث الدخل والإنفاق والإستهلاك لعام ٢٠١٧/٢٠١٨ . هذا، وتجدر الإشارة إلى أن سلسلة أسعار المستهلكين ما قبل أغسطس ٢٠١٩ مبنية على أساس شهر يناير ٢٠١٠ ، كما إعتمدت الأوزان السابقة على بحث الدخل والإنفاق والإستهلاك للعام المالى ٢٠٠٨/٢٠٠٩ .
- ٣/ يعرف إجمالى السيولة المحلية كإجمالى صافى الأصول الأجنبية وصافى الأصول المحلية لدى الجهاز المصرفى (فى جانب الأصول) ، أو كجملة المعروض النقدى وأشباه النقود لدى الجهاز المصرفى (فى جانب الخصوم).
- ٤/ يعكس البيان متوسط شهري.
- ٥/ تعكس بيانات الرقم القياسى لأسعار المنتجين عن شهر مايو ٢٠٢٠.
- ٦/ تعكس بيانات معدل نمو السيولة عن شهر أغسطس ٢٠٢٠.

القسم الأول: نظرة عامة على الأداء الإقتصادي والمالى (تابع)

٢٠١٤/١٣	٢٠١٥/٢٠١٤	٢٠١٦/٢٠١٥	٢٠١٧/٢٠١٦	٢٠١٨/٢٠١٧	٢٠١٩/٢٠١٨	٢٠٢٠/٢٠١٩	يوليو-أغسطس ٢٠٢١/٢٠٢٠
نقطة							موازنة
٥. مؤشرات المالية العامة ^{٣/}							
١- قطاع الموازنة العامة (بالمليون جنيه) ^{٤/}							
إجمالي الإيرادات	٤٥٦,٧٨٨	٤٦٥,٢٤١	٤٩١,٤٨٨	٦٥٩,١٨٤	٨٢١,١٣٤	٩٤١,٩١٠	١,١٣٤,٤٢٤
إجمالي المصروفات	٧٠١,٥١٤	٧٣٣,٣٥٠	٨١٧,٨٤٤	١,٠٣١,٩٤١	١,٢٤٤,٤٠٨	١,٣٦٩,٨٧٠	١,٥٧٤,٥٥٩
الميزان الأولى ^{٥/}	-٨٢,٢٨٩	-٨٦,٤٢٢	-٩٥,٨٦٠	-٦٢,٩٨٨	-٤,٨٦٨	-١٠٣,٠٩٤	-١٢٣,٩٩٥
الميزان النقدي ^{٦/}	-٢٤٤,٧٢٧	-٢٦٨,١٠٩	-٣٢٦,٣٥٦	-٣٧٢,٧٥٧	-٤٢٣,٢٧٤	-٤٢٧,٩٦٠	-٤٤٠,١٣٥
الميزان الكلى	-٢٥٥,٤٣٩	-٢٧٩,٤٣٠	-٣٣٩,٤٩٥	-٣٧٩,٥٩٠	-٤٣٢,٥٨٠	-٤٢٩,٩٥١	-٤٤٥,١٤٠
٢- قطاع الموازنة العامة ^{٤/} (معدل نمو سنوي)							
إجمالي الإيرادات	٣٠.٤	١.٩	٥.٦	٣٤.١	٢٤.٦	١٤.٧	١٤.٧
الإيرادات الضريبية	٣.٧	١٧.٥	١٥.٢	٣١.١	٣٦.٢	١٧.٠	١١.٢
الإيرادات غير الضريبية	٩٨.١	١/ -١٨.٩	١/ -١٢.٦	٤١.٧	١/ -٢.٧	٧.٣	١٩.٧
إجمالي المصروفات (ومنها):	١٩.٣	٤.٥	١١.٥	٢٦.٢	٢٠.٦	١٠.١	١٠.٦
الأجور وتعويضات العاملين	٢٤.٩	١١.١	٧.٧	٥.٥	٦.٤	١٠.٨	١١.٥
الفوائد المدفوعة	١٧.٨	١١.٥	٢٦.٢	٢٩.٩	٣٨.٢	٢١.٩	٥.١
٣- قطاع الحكومة العامة (مليون جنيه) ^{٧/}							
إجمالي الإيرادات	٥١٩,٤٤٩	٥٣٨,٣٧٨	٥٤٩,٠٨٠	--	--	--	--
إجمالي المصروفات	٧٥٩,٨٤٧	٨٠٥,٩٢٩	٨٨٦,٧٧٤	--	--	--	--
الميزان الكلى	-٢٥٤,٣٩٦	-٢٨٤,٣١٤	-٣٣٧,٣٤٩	--	--	--	--
٤ - نسبة الى الناتج المحلي الإجمالي ^{٨/}							
قطاع الموازنة العامة ^{٩/}							
إجمالي الإيرادات	٢١.٤	١٩.٠	١٨.١	١٩.٠	١٨.٥	١٧.٧	١٨.٤
الإيرادات الضريبية	١٢.٢	١٢.٥	١٣.٠	١٣.٣	١٤.٢	١٣.٨	١٣.٩
الإيرادات غير الضريبية	٩.٢	٦.٥	٥.١	٥.٧	٤.٣	٣.٩	٤.٣
إجمالي المصروفات (ومنها):	٣٢.٩	٣٠.٠	٣٠.٢	٢٩.٧	٢٨.٠	٢٥.٧	٢٥.٦
الأجور وتعويضات العاملين	٨.٤	٨.١	٧.٩	٦.٥	٥.٤	٥.٠	٤.٩
الفوائد المدفوعة	٨.١	٧.٩	٩.٠	٩.١	٩.٩	١٠.٠	٩.٢
الميزان الأولى ^{١٥/}	-٣.٩	-٣.٥	-٣.٥	-١.٨	-٠.١	١.٩	٢.٠
الميزان النقدي ^{١٦/}	-١١.٥	-١١.٠	-١٢.٠	-١٠.٧	-٩.٥	-٨.٠	-٧.١
الميزان الكلى	-١٢.٠	-١١.٤	-١٢.٥	-١٠.٩	-٩.٧	-٨.١	-٧.٢
الحكومة العامة ^{١٧/}							
الميزان الأولى ^{١٥/}	-٤.٥	-٤.٣	-٥.٤	--	--	--	--
الميزان الكلى	-١٢.٠	-١١.٦	-١٣.٧	--	--	--	--

- المصدر: وزارة المالية
- البيان ما زال تحت الاعداد و سوف يتم نشره فور الانتهاء
- * يرجع الانخفاض في الإيرادات الضريبية إلى عدة اسباب منها تراجع بعض المتحصلات في ضوء تحسن سعر صرف الجنيه مقابل الدولار (خلال فترة الدراسة مقابل نفس الفترة من العام المالى السابق) مما ادي الي انخفاض القيمة المحصلة من عوائد الجمارك وقناة السويس بالعملة المحلية.
- ١/ يرجع الانخفاض في الإيرادات غير الضريبية إلى تراجع الموارد الاستثنائية من المنح خلال عام المقارنة.
- ٢/ تعكس بيانات الموازنة العامة للدولة بموجب قانون ربط الموازنة رقم ٧٩ لعام ٢٠١٩.
- ٣/ تم إعادة تويب فـعليـات الموازنة العامة لتتفق مع معايير صندوق النقد الدولي والمعروفة بـ GFS ٢٠٠١ (على أساس نقدي).
- ٤/ يشمل قطاع موازنة الجهاز الإدارى و المحليات، والهيئات الخدمية العامة.
- ٥/ العجز الكلى مخصصاً منه الفوائد المدفوعة.
- ٦/ العجز الكلى بدون صافى حيازة الأصول المالية.
- ٧/ يشمل المعاملات المالية لكل من أجهزة الموازنة العامة، وبنك الإستثمار القومى، وصناديق التأمين والمعاشات ، ومع مراعاة إستبعاد كافة المعاملات البيئية للجهات الثلاث لمنع ازدواجية الحساب.
- ٨/ تم مراجعة تقديرات الناتج المحلي الإجمالي لتصبح ٥٣٢٢.٣ مليار جنيه في عام ٢٠١٩/٢٠١٨ بدلاً من تقديرات سابقة بنحو ٥٢٥٠.٩ مليار جنيه. في حين تم مراجعة الناتج المحلي الإجمالي للسنة المالية ٢٠٢٠/٢٠١٩ إلى نحو ٥٨٢٠ مليار جنيه بدلاً من ٥٩٦٠.٩ مليار جنيه وذلك وفقاً لأخر أرقام منشورة لوزارة التخطيط والتنمية الإقتصادية.

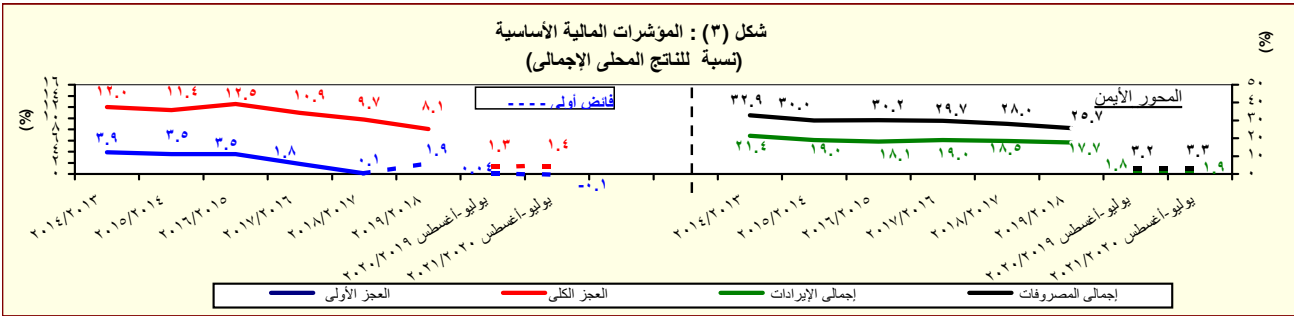

المصدر: وزارة المالية

القسم الأول: نظرة عامة على الأداء الإقتصادي والمالي (تابع)

بيان ربع سنوي				بيان سنوي				
ديسمبر-٢٠١٩*	سبتمبر-٢٠١٩*	يونيو-٢٠١٩	ديسمبر-٢٠١٨	يونيو-٢٠١٨	يونيو-٢٠١٧	يونيو-٢٠١٦	يونيو-٢٠١٥	يونيو-٢٠١٤
١-إجمالي الدين المحلي لأجهزة الموازنة العامة ^{١/}								
٣,٨٦٠,٨٨٣	٣,٧٠٩,٢٤٦	٣,٨٥٦,٢١٥	٣,٧١٨,٢٢٧	٣,٤٧٠,٩٦٨	٣,١٢٤,١٠٠	٢,٥٧٠,٨٤٣	٢,٠٨٢,٦٢٥	١,٦٩٧,٨٩٣
(٣.٨)	(٢.٨)	(١١.١)	--	(١١.١)	(٢١.٥)	(٢٢.٤)	(٢٢.٧)	(١٧.٧)
٣٠٤,٩١١	٢٨١,٣٤٩	٣٠٤,٩٠٨	٣٢٨,٢٥٣	٣٤٠,٥٠٠	٤٠٨,٩٣٦	٢٨٧,١٨٧	٢١٨,٥٦١	١٦١,٤٨٥
-(٧.١)	-(١٦.٧)	-(١٠.٥)	--	-(١٦.٧)	(٤٢.٤)	(٣١.٤)	(٣٥.٣)	-(١١.٩)
٣,٥٥٥,٩٧٢	٣,٤٢٧,٨٩٧	٣,٥٥١,٣٠٧	٣,٣٨٩,٩٧٤	٣,١٣٠,٤٦٨	٢,٧١٥,١٦٤	٢,٢٨٣,٦٥٦	١,٨٦٤,٠٦٤	١,٥٣٦,٣٠٨
(٤.٩)	(٤.٨)	(١٣.٤)	--	(١٥.٣)	(١٨.٩)	(٢٢.٥)	(٢١.٣)	(٢٢.٠)
٣,٨٨٤,٠٩٣	٣,٧٥٨,٨٨٥	٣,٥٠٧,١٨٥	٣,٤٦٤,٤١١	٣,٢٥٩,٣٧٨	٢,٩٥٠,٨٦٧	٢,٤٠٩,٢٢٥	١,٩٦٦,٤٨٩	١,٦٠٣,٧٣٠
(١٢.١)	(١١.٤)	(٧.٦)	--	(١٠.٥)	(٢٢.٥)	(٢٢.٥)	(٢٢.٦)	(١٧.٨)
٣٨١,٨٤٠	٣٥٩,٠٤٧	٣٦١,٧٣٦	٣٨٢,٩١٩	٣٩٦,٣٨٦	٤٦٠,٥٦٤	٣٢١,٩٢٤	٢٣٣,٠٥٤	١٧١,٦٩٧
-(٠.٣)	-(٨.١)	-(٨.٧)	--	-(١٣.٩)	(٤٣.١)	(٣٨.١)	(٣٥.٧)	-(١٠.٣)
٣,٥٠٢,٢٥٣	٣,٣٩٩,٨٣٨	٣,١٤٥,٤٤٩	٣,٠٨١,٤٩٢	٢,٨٦٢,٩٩٢	٢,٤٩٠,٣٠٣	٢,٠٨٧,٣٠١	١,٧٣٣,٤٣٥	١,٤٣٢,٠٣٣
(١٣.٧)	(١٤.٠)	(٩.٩)	--	(١٥.٠)	(١٩.٣)	(٢٠.٤)	(٢١.٠)	(٢٢.٤)
٤,١١٢,٤٥٣	٤,١٠٤,٤٩٩	٣,٨٢٩,١٤٨	٣,٨٦٢,١٤٢	٣,٦٤٨,٩٨٤	٣,٢٧٨,٣٥٩	٢,٤٧٨,٨٨٣	١,٩٩١,٢٤٧	١,٦٥٤,٤٤١
(٦.٥)	(٨.٤)	(٤.٩)	--	(١١.٣)	(٣٢.٢)	(٢٤.٥)	(٢٠.٣)	(١٧.٥)
٥٧٤,٠٠١	٥٢٧,٩٦٥	٥٨٦,٣٢٩	٥٧٦,٩٨٣	٥٠١,٩٦٩	٥٧٢,٨٦١	٤٠٠,٢٨٢	٢٨٦,١٨١	٢٠٨,٢٧٩
-(٠.٥)	(١١.٧)	(١٦.٨)	--	-(١٢.٤)	(٤٣.١)	(٣٩.٩)	(٣٧.٤)	-(٥.٩)
٣,٥٣٨,٤٥٢	٣,٥٨٠,٥٣٤	٣,٢٤٢,٨١٩	٣,٢٨٥,١٥٩	٣,١٤٧,٠١٥	٢,٧٠٥,٤٩٨	٢,٠٧٨,٦٠١	١,٧٠٥,٠٦٦	١,٤٤٦,٣٦٢
(٧.٧)	(٩.٠)	(٣.٠)	--	(١٦.٣)	(٣٠.٢)	(٢١.٩)	(١٧.٩)	(٢١.٨)
٤,٣٣٤,٢٠٨	٤,٦٥٥,٢٧٨	٤,٨٠١,٨١١	٤,٥٧٠,٨٩٤	٤,٦١٥,٤٧٠	٣,٧٤٨,٧١٥	٢,٨٤٤,٥٥٨	٢,٢٧٤,٢١٧	١,٩٠٢,٧٥٧
(٥.٨)	(٤.٧)	(١١.٣)	--	(١٥.١)	(٣٤.٦)	(٢٢.٤)	(١٩.٥)	(١٦.١)
١١٢,٦٧١	١٠٩,٣٦٣	١٠٨,٦٩٩	٩٦,٦١٢	٩٢,٦٤٤	٧٩,٠٣٣	٥٥,٧٦٤	٤٨,٠٦٣	٤٦,٠٦٧
٦١,٤٢٢	٥٨,٨٦٣	٥٧,٢٧٢	٤٨,٠٧٠	٤٧,٦٤٩	٣٤,٨٧٥	٢٤,٤٣٧	٢٥,٧٠٧	٢٩,٠٥٤
٥١,٢٤٩	٥٠,٥٠٠	٥١,٤٢٧	٤٨,٥٤٢	٤٤,٩٩٥	٤٤,١٥٨	٣١,٣٢٨	٢٢,٣٥٦	١٧,٠١٣
٢-إجمالي الدين المحلي للحكومة العامة ^{١٢}								
٣,٨٨٤,٠٩٣	٣,٧٥٨,٨٨٥	٣,٥٠٧,١٨٥	٣,٤٦٤,٤١١	٣,٢٥٩,٣٧٨	٢,٩٥٠,٨٦٧	٢,٤٠٩,٢٢٥	١,٩٦٦,٤٨٩	١,٦٠٣,٧٣٠
(١٢.١)	(١١.٤)	(٧.٦)	--	(١٠.٥)	(٢٢.٥)	(٢٢.٥)	(٢٢.٦)	(١٧.٨)
٣٨١,٨٤٠	٣٥٩,٠٤٧	٣٦١,٧٣٦	٣٨٢,٩١٩	٣٩٦,٣٨٦	٤٦٠,٥٦٤	٣٢١,٩٢٤	٢٣٣,٠٥٤	١٧١,٦٩٧
-(٠.٣)	-(٨.١)	-(٨.٧)	--	-(١٣.٩)	(٤٣.١)	(٣٨.١)	(٣٥.٧)	-(١٠.٣)
٣,٥٠٢,٢٥٣	٣,٣٩٩,٨٣٨	٣,١٤٥,٤٤٩	٣,٠٨١,٤٩٢	٢,٨٦٢,٩٩٢	٢,٤٩٠,٣٠٣	٢,٠٨٧,٣٠١	١,٧٣٣,٤٣٥	١,٤٣٢,٠٣٣
(١٣.٧)	(١٤.٠)	(٩.٩)	--	(١٥.٠)	(١٩.٣)	(٢٠.٤)	(٢١.٠)	(٢٢.٤)
٤,١١٢,٤٥٣	٤,١٠٤,٤٩٩	٣,٨٢٩,١٤٨	٣,٨٦٢,١٤٢	٣,٦٤٨,٩٨٤	٣,٢٧٨,٣٥٩	٢,٤٧٨,٨٨٣	١,٩٩١,٢٤٧	١,٦٥٤,٤٤١
(٦.٥)	(٨.٤)	(٤.٩)	--	(١١.٣)	(٣٢.٢)	(٢٤.٥)	(٢٠.٣)	(١٧.٥)
٥٧٤,٠٠١	٥٢٧,٩٦٥	٥٨٦,٣٢٩	٥٧٦,٩٨٣	٥٠١,٩٦٩	٥٧٢,٨٦١	٤٠٠,٢٨٢	٢٨٦,١٨١	٢٠٨,٢٧٩
-(٠.٥)	(١١.٧)	(١٦.٨)	--	-(١٢.٤)	(٤٣.١)	(٣٩.٩)	(٣٧.٤)	-(٥.٩)
٣,٥٣٨,٤٥٢	٣,٥٨٠,٥٣٤	٣,٢٤٢,٨١٩	٣,٢٨٥,١٥٩	٣,١٤٧,٠١٥	٢,٧٠٥,٤٩٨	٢,٠٧٨,٦٠١	١,٧٠٥,٠٦٦	١,٤٤٦,٣٦٢
(٧.٧)	(٩.٠)	(٣.٠)	--	(١٦.٣)	(٣٠.٢)	(٢١.٩)	(١٧.٩)	(٢١.٨)
٤,٣٣٤,٢٠٨	٤,٦٥٥,٢٧٨	٤,٨٠١,٨١١	٤,٥٧٠,٨٩٤	٤,٦١٥,٤٧٠	٣,٧٤٨,٧١٥	٢,٨٤٤,٥٥٨	٢,٢٧٤,٢١٧	١,٩٠٢,٧٥٧
(٥.٨)	(٤.٧)	(١١.٣)	--	(١٥.١)	(٣٤.٦)	(٢٢.٤)	(١٩.٥)	(١٦.١)
١١٢,٦٧١	١٠٩,٣٦٣	١٠٨,٦٩٩	٩٦,٦١٢	٩٢,٦٤٤	٧٩,٠٣٣	٥٥,٧٦٤	٤٨,٠٦٣	٤٦,٠٦٧
٦١,٤٢٢	٥٨,٨٦٣	٥٧,٢٧٢	٤٨,٠٧٠	٤٧,٦٤٩	٣٤,٨٧٥	٢٤,٤٣٧	٢٥,٧٠٧	٢٩,٠٥٤
٥١,٢٤٩	٥٠,٥٠٠	٥١,٤٢٧	٤٨,٥٤٢	٤٤,٩٩٥	٤٤,١٥٨	٣١,٣٢٨	٢٢,٣٥٦	١٧,٠١٣
٣-إجمالي الدين العام الخارجي ^{١٣}								
١١٢,٦٧١	١٠٩,٣٦٣	١٠٨,٦٩٩	٩٦,٦١٢	٩٢,٦٤٤	٧٩,٠٣٣	٥٥,٧٦٤	٤٨,٠٦٣	٤٦,٠٦٧
٦١,٤٢٢	٥٨,٨٦٣	٥٧,٢٧٢	٤٨,٠٧٠	٤٧,٦٤٩	٣٤,٨٧٥	٢٤,٤٣٧	٢٥,٧٠٧	٢٩,٠٥٤
٥١,٢٤٩	٥٠,٥٠٠	٥١,٤٢٧	٤٨,٥٤٢	٤٤,٩٩٥	٤٤,١٥٨	٣١,٣٢٨	٢٢,٣٥٦	١٧,٠١٣
٤-إجمالي خدمة الدين ^{١٤}								
٥٠٢,٩٤٤	٢٥٠,٢٢٧	٧٧٥,٦٧٦	٣٤١,٠٠١	٧٠٥,٠٨٠	٥٩٠,٣٦٤	٤٩٣,٧٧٩	٤٢٩,٤٧٤	٢٨٠,٦٩٧
٤٦٩,٦١٢	٢٢٦,٣٨٥	٧١٠,٠٦٠	٣٠٧,٩٠٢	٦٥٠,٧٦٩	٥٢٦,٤٧٣	٤٥٠,٥٧٣	٣٩٢,٠٦٣	٢٦٢,٠٨٤
٣٣,٣٢٢	٢٣,٨٤١	٦٥,٦١٦	٣٣,٠٩٩	٥٤,٣١١	٦٣,٨٩١	٤٣,٢٠٦	٣٧,٤١٢	١٨,٦١٣
٥-إجمالي الدين المحلي لأجهزة الموازنة العامة ^{١٥}								
٣,٨٦٠,٨٨٣	٣,٧٠٩,٢٤٦	٣,٨٥٦,٢١٥	٣,٧١٨,٢٢٧	٣,٤٧٠,٩٦٨	٣,١٢٤,١٠٠	٢,٥٧٠,٨٤٣	٢,٠٨٢,٦٢٥	١,٦٩٧,٨٩٣
(٣.٨)	(٢.٨)	(١١.١)	--	(١١.١)	(٢١.٥)	(٢٢.٤)	(٢٢.٧)	(١٧.٧)
٣٠٤,٩١١	٢٨١,٣٤٩	٣٠٤,٩٠٨	٣٢٨,٢٥٣	٣٤٠,٥٠٠	٤٠٨,٩٣٦	٢٨٧,١٨٧	٢١٨,٥٦١	١٦١,٤٨٥
-(٧.١)	-(١٦.٧)	-(١٠.٥)	--	-(١٦.٧)	(٤٢.٤)	(٣١.٤)	(٣٥.٣)	-(١١.٩)
٣,٥٥٥,٩٧٢	٣,٤٢٧,٨٩٧	٣,٥٥١,٣٠٧	٣,٣٨٩,٩٧٤	٣,١٣٠,٤٦٨	٢,٧١٥,١٦٤	٢,٢٨٣,٦٥٦	١,٨٦٤,٠٦٤	١,٥٣٦,٣٠٨
(٤.٩)	(٤.٨)	(١٣.٤)	--	(١٥.٣)	(١٨.٩)	(٢٢.٥)	(٢١.٣)	(٢٢.٠)
٣,٨٨٤,٠٩٣	٣,٧٥٨,٨٨٥	٣,٥٠٧,١٨٥	٣,٤٦٤,٤١١	٣,٢٥٩,٣٧٨	٢,٩٥٠,٨٦٧	٢,٤٠٩,٢٢٥	١,٩٦٦,٤٨٩	١,٦٠٣,٧٣٠
(١٢.١)	(١١.٤)	(٧.٦)	--	(١٠.٥)	(٢٢.٥)	(٢٢.٥)	(٢٢.٦)	(١٧.٨)
٣٨١,٨٤٠	٣٥٩,٠٤٧	٣٦١,٧٣٦	٣٨٢,٩١٩	٣٩٦,٣٨٦	٤٦٠,٥٦٤	٣٢١,٩٢٤	٢٣٣,٠٥٤	١٧١,٦٩٧
-(٠.٣)	-(٨.١)	-(٨.٧)	--	-(١٣.٩)	(٤٣.١)	(٣٨.١)	(٣٥.٧)	-(١٠.٣)
٣,٥٠٢,٢٥٣	٣,٣٩٩,٨٣٨	٣,١٤٥,٤٤٩	٣,٠٨١,٤٩٢	٢,٨٦٢,٩٩٢	٢,٤٩٠,٣٠٣	٢,٠٨٧,٣٠١	١,٧٣٣,٤٣٥	١,٤٣٢,٠٣٣
(١٣.٧)	(١٤.٠)	(٩.٩)	--	(١٥.٠)	(١٩.٣)	(٢٠.٤)	(٢١.٠)	(٢٢.٤)
٤,١١٢,٤٥٣	٤,١٠٤,٤٩٩	٣,٨٢٩,١٤٨	٣,٨٦٢,١٤٢	٣,٦٤٨,٩٨٤	٣,٢٧٨,٣٥٩	٢,٤٧٨,٨٨٣	١,٩٩١,٢٤٧	١,٦٥٤,٤٤١
(٦.٥)	(٨.٤)	(٤.٩)	--	(١١.٣)	(٣٢.٢)	(٢٤.٥)	(٢٠.٣)	(١٧.٥)
٥٧٤,٠٠١	٥٢٧,٩٦٥	٥٨٦,٣٢٩	٥٧٦,٩٨٣	٥٠١,٩٦٩	٥٧٢,٨٦١	٤٠٠,٢٨٢	٢٨٦,١٨١	٢٠٨,٢٧٩
-(٠.٥)	(١١.٧)	(١٦.٨)	--	-(١٢.٤)	(٤٣.١)	(٣٩.٩)	(٣٧.٤)	-(٥.٩)
٣,٥٣٨,٤٥٢	٣,٥٨٠,٥٣٤	٣,٢٤٢,٨١٩	٣,٢٨٥,١٥٩	٣,١٤٧,٠١٥	٢,٧٠٥,٤٩٨	٢,٠٧٨,٦٠١	١,٧٠٥,٠٦٦	١,٤٤٦,٣٦٢
(٧.٧)	(٩.٠)	(٣.٠)	--	(١٦.٣)	(٣٠.٢)	(٢١.٩)	(١٧.٩)	(٢١.٨)
٤,٣٣٤,٢٠٨	٤,٦٥٥,٢٧٨	٤,٨٠١,٨١١	٤,٥٧٠,٨٩٤	٤,٦١٥,٤٧٠	٣,٧٤٨,٧١٥	٢,٨٤٤,٥٥٨	٢,٢٧٤,٢١٧	١,٩٠٢,٧٥٧
(٥.٨)	(٤.٧)	(١١.٣)	--	(١٥.١)	(٣٤.٦)	(٢٢.٤)	(١٩.٥)	(١٦.١)
١١٢,٦٧١	١٠٩,٣٦٣	١٠٨,٦٩٩	٩٦,٦١٢	٩٢,٦٤٤	٧٩,٠٣٣	٥٥,٧٦٤	٤٨,٠٦٣	٤٦,٠٦٧
٦١,٤٢٢	٥٨,٨٦٣	٥٧,٢٧٢	٤٨,٠٧٠	٤٧,٦٤٩	٣٤,٨٧٥	٢٤,٤٣٧	٢٥,٧٠٧	٢٩,٠٥٤
٥١,٢٤٩	٥٠,٥٠٠	٥١,٤٢٧	٤٨,٥٤٢	٤٤,٩٩٥	٤٤,١٥٨	٣١,٣٢٨	٢٢,٣٥٦	١٧,٠١٣
٦-إجمالي الدين الخارجي ^{١٦}								
١١٢,٦٧١	١٠٩,٣٦٣	١٠٨,٦٩٩	٩٦,٦١٢	٩٢,٦٤٤	٧٩,٠٣٣	٥٥,٧٦٤	٤٨,٠٦٣	٤٦,٠٦٧
٦١,٤٢٢	٥٨,٨٦٣	٥٧,٢٧٢	٤٨,٠٧٠	٤٧,٦٤٩	٣٤,٨٧٥	٢٤,٤٣٧	٢٥,٧٠٧	٢٩,٠٥٤
٥١,٢٤٩	٥٠,٥٠٠	٥١,٤٢٧	٤٨,٥٤٢	٤٤,٩٩٥	٤٤,١٥٨	٣١,٣٢٨	٢٢,٣٥٦	١٧,٠١٣
٧-إجمالي خدمة الدين ^{١٧}								
٥٠٢,٩٤٤	٢٥٠,٢٢٧	٧٧٥,٦٧٦	٣٤١,٠٠١	٧٠٥,٠٨٠	٥٩٠,٣٦٤	٤٩٣,٧٧٩	٤٢٩,٤٧٤	٢٨٠,٦٩٧
٤٦٩,٦١٢	٢٢٦,٣٨٥	٧١٠,٠٦٠	٣٠٧,٩٠٢	٦٥٠,٧٦٩	٥٢٦,٤٧٣	٤٥٠,٥٧٣	٣٩٢,٠٦٣	٢٦٢,٠٨٤
٣٣,٣٢٢	٢٣,٨٤١	٦٥,٦١٦	٣٣,٠٩٩	٥٤,٣١١	٦٣,٨٩١	٤٣,٢٠٦	٣٧,٤١٢	١٨,٦١٣
٨-ملاحظات (نسبة إلى الناتج المحلي الإجمالي) ^{١٨}								
%٦٦.٣	%٦٣.٧	%٧٢.٥	%٦٩.٩	%٧٨.٢	%٩٠.٠	%٩٤.٩	%٨٥.٢	%٧٩.٧
%٦١.١	%٥٨.٩	%٦٦.٧	%٦٣.٧	%٧٠.٥	%٧٨.٢	%٨٤.٣	%٧٦.٣	%٧٢.١
%٦٦.٧	%٦٤.٦	%٦٥.٩	%٦٥.١	%٧٣.٥	%٨٥.٠	%٨٨.٩	%٨٠.٥	%٧٥.٣
%٦٠.٢	%٥٨.٤	%٥٩.١	%٥٧.٩	%٦٤.٥	%٧١.٨	%٧٧.٠	%٧٠.٩	%٦٧.٢
%٧٠.٧	%٧٠.٦	%٧١.٩	%٧٢.٦	%٨٢.٢	%٩٤.٥	%٩١.٥	%٨١.٥	%٧٧.٧
%٦٠.٨	%٦١.٥	%٦٠.٩	%٦١.٧	%٧٠.٩	%٧٨.٠	%٧٦.٧	%٦٩.٨	%٦٧.٩
%٨٣.١	%٨٠.٠	%٩٠.٢	%٨٥.٩	%٩٧.٣	%١٠٨.٠	%١٠٢.٨	%٩٣.١	%٨٩.٣
%٣١.٠	%٣٠.٥	%٣٤.٠	%٣٢.٤	%٣٧.٢	%٤١.١	%١٨.٣	%١٥.٠	%١٥.٥
%١٦.٩	%١٦.٤	%١٧.٩	%١٦.١	%١٩.٢	%١٨.١	%٨.٠	%٨.٠	%

المصدر: وزارة المالية و البنك المركزى المصرى.

() معدل النمو عن العام السابق.

* بيان مبدئي، خاضع للمراجعة.

تَعكُّسُ البَياناتِ رَصيدُ الدينِ المحليِّ

الجهاز الإداري، وحدات الإدارة الم

أرصدة الدين المحلي المجمع لكل من

بمثل المدبوبة المستحقة على أحمد

عن النبي صلى الله عليه وآله وسلم: «الزكاة من الصدقات»

جدیر بلدر ال السراج فی وداع

يمثل رصيد الدين المجمع المستحق

الإستثمار القومي، سندات وزارة الم

يمثل رصيد الدين المجمع المستحق

• دائع الحكومة العامة • المبيعات الا

(The music continues with a melodic flourish.)

يُشْمَلُ إِجْمَالِي دِينَ أَجْهَرُهُ الْمَوَارِنَةُ

البيان الربع سنوي لخدمة الدين الح

Journal of Management Education 30(6)

٨٠٦-٨٠٧ م

٥٦٦٠.٦ مليار جنيه وذلك وفقاً لاحتياجات

يمكن تفسير الانخفاض في إجمالي

المالى السابق من ناحية، والتباطؤ فى

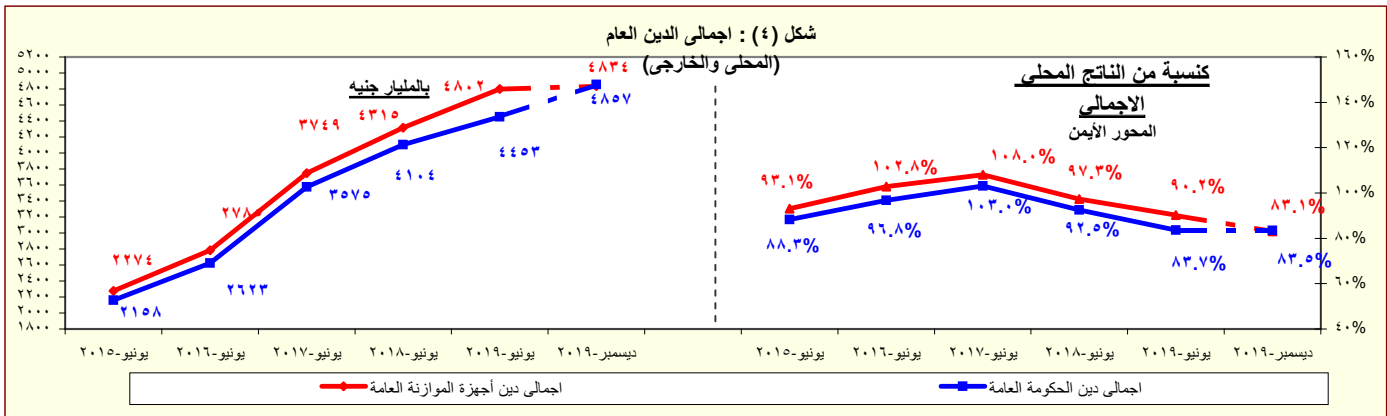

المصدر: وزارة المالية - البنك المركزي المصري.

* بیان مبدئی

القسم الأول: نظرة عامة على الأداء الإقتصادى والمالى (تابع)

بيان سنوى					أبريل-٢٠	مايو-٢٠	يونيو-٢٠*	يوليو-٢٠*	
٢٠١٥/١٤	٢٠١٦/١٥	٢٠١٧/١٦	٢٠١٨/١٧	٢٠١٩/١٨					
طر المؤشرات النقدية (نهاية الفترة)									
مليون جنيه									
١/	٤٨٥,٨٧٦	٤٧٨,٠٧٦	٥٧٧,٥٨٢	٧١٩,٠٠٣	٦٨٤,٠٣١	٧٨٨,٦٤٤	٨٣٣,٥٧٦	٨٥٥,٥٨٠	٩١٢,٠٩٧
إجمالى السيولة	١,٧٦٥,٤٩٢	٢,٠٩٤,٥٠٠	٢,٩١٨,١٩٣	٣,٤٥٧,٠١٥	٣,٨٦٣,٦٤٥	٤,٣٥٣,٠٦٥	٤,٤٥١,٤٣٤	٤,٥٣٨,٨١٠	٤,٦٢٦,٤٥٥
المعروض النقدى ٢/	٤٩٩,٠٦٥	٥٧٢,٩٣٥	٧٠٧,٤٢٧	٨٢٣,٢٦٨	٩٢٣,٥٦٢	١,٠٥٦,٠٩٧	١,٠٩٥,٧٣٨	١,٠٨٤,٧٤٢	١,١٢٥,٠٢١
أشباه النقود ٣/	١,٢٦٦,٤٢٧	١,٥٢١,٥٦٥	٢,٢١٠,٧٦٦	٢,٦٣٣,٧٤٧	٢,٩٤٠,٠٨٣	٣,٢٩٦,٩٦٨	٣,٣٥٥,٦٩٦	٣,٤٥٤,٠٦٨	٣,٥٠١,٤٣٤
معدل النمو السنوى									
١/	٣٣.٣	١.٦-	٢٠.٨	٢٤.٥	٤.٩-	١٦.٦	١٦.٩	٢٥.١	٣٠.٠
إجمالى السيولة (معدل النمو الاسمى)	١٦.٤	١٨.٦	٣٩.٣	١٨.٥	١١.٨	١٥.٧	١٧.٢	١٧.٥	١٩.١
صافى الأصول الأجنبية	٥٦.٨-	٢٦٩.٧-	١٦٩.٩	٤٠٧.٠	٥.٢-	٨٥.٠-	٥٥.٤-	٥٦.٣-	٥٤.٥-
صافى الأصول المحلية	٢٢.٧	٢٧.٣	٣٠.٩	١٠.٢	٢١.٥	٢٣.٧	٢٣.٤	٢٣.١	٢٦.٤
صافى المطلوبات من القطاع الخاص ٤/	١٦.٧	١٤.٢	٣٨.٠	١٠.١	١٢.٥	١٥.٤	١٧.٣	١٩.٥	٢٠.٨
إجمالى السيولة (معدل النمو الحقيقى)	٤.٩	٤.٦	٩.٥	٤.١	٢.٥	٩.٨	١٢.٥	١١.٩	١٤.٩
معدلات الإقراض إلى الودائع ٥/									
القطاع الحكومى	٢٦.٣	٤٨.٠	٦٧.٦	٨٤.٩	٨٨.٩	٨٨.١	٨٨.٨	٨٩.٨	٨٧.٠
القطاع غير الحكومى	٤٣.٨	٤٣.٧	٤٢.٦	٣٨.٨	٣٨.٦	٣٨.٣	٣٨.٣	٣٨.٢	٣٨.١
بالعملة المحلية	٣٨.٤	٣٩.٩	٣٩.٩	٣٦.٨	٣٨.٨	٣٨.١	٣٨.٢	٣٨.٣	٣٨.٢
بالعملة الأجنبية	٦٨.٣	٦٠.٠	٤٩.٥	٤٥.١	٣٧.٨	٣٩.٧	٣٩.٠	٣٧.٩	٣٧.٨
مؤشرات:									
١/	٣.٦٣	٤.٣٨	٥.٠٥	٤.٨١	٥.٦٥	٥.٥٢	٥.٣٤	٥.٣٠	٥.٠٧
٢/	١.٤٩	١.٤٠	١.٣٨	١.٣٩	١.٤٣	١.٤٧	١.٤١	١.٣٩	١.٥٥
٣/	١٤.٩	١٥.٥	٢٣.٨	٢٠.٧	١٨.٥	١٤.٧	١٤.٧	١٤.٧	١٤.٢
٤/	٢١.٠	٢٠.٠	٣٠.٠	٢٣.٥	٢٠.٧	١٦.٤	١٦.٦	١٦.٥	١٦.١
نسبة إجمالى السيولة / الناتج المحلى الإجمالى #	٧٢.٢	٧٧.٣	٨٤.١	٧٧.٩	٧٣.٦	٧٣.٠	٧٦.٥	٧٨.٠	٧٠.٢

المصادر: البنك المركزى المصرى وحسابات وزارة المالية.

* مبدئى.

بيان معدل.

١/ تتضمن النقود المتداولة خارج البنك المركزى بالإضافة إلى ودائع البنوك لدى البنك المركزى بالجنيه المصرى.

٢/ يتضمن النقود المتداولة خارج الجهاز المصرفى بالإضافة إلى الودائع الجارية بالعملة المحلية. لا تتضمن الشيكات والحوالات تحت التحصيل.

٣/ تتضمن الودائع الجارية بالعملة الأجنبية والودائع غير الجارية بالعملات المحلية والأجنبية .

٤/ يتضمن المطلوبات من القطاع الخاص والقطاع العائلى.

٥/ لا تتضمن كل من الودائع لدى البنك المركزى والقروض الممنوحة من قبل البنك المركزى.

٦/ إجمالي السيولة المحلية / نقود الإحتياط.

٧/ الناتج المحلى الإجمالى / متوسط إجمالي السيولة المحلية (M٢). متوسط إجمالي السيولة المحلية = $\frac{1}{2} \times ((M2) \uparrow + (M2) \downarrow)$.

٨/ يمثل نسبة الودائع الجارية و غير الجارية بالعملات الأجنبية إلى إجمالي السيولة المحلية. لا تتضمن كل من ودائع غير المقيمين (جزء من صافى الأصول الإجنبية) والودائع الحكومية.

٩/ يمثل نسبة الودائع الحكومية و غير الحكومية بالعملات الأجنبية إلى إجمالي الودائع لدى البنوك. غير متضمن ودائع البنوك لدى البنك المركزى.

١٠/ تم مراجعة تقديرات الناتج المحلى الإجمالى لتصبح ٥٣٢٢.٣ مليار جنيه في عام ٢٠١٩/٢٠١٨ بدلاً من تقديرات سابقة بنحو ٥٢٥٠.٩ مليار جنيه. في حين تم مراجعة الناتج المحلى الإجمالى للسنة المالية ٢٠٢٠/٢٠١٩ إلى نحو ٥٨٢٠ مليار جنيه بدلاً من ٥٩٦٠.٩ مليار جنيه وذلك وفقاً لآخر أرقام منشورة لوزارة التخطيط والتنمية الإقتصادية.

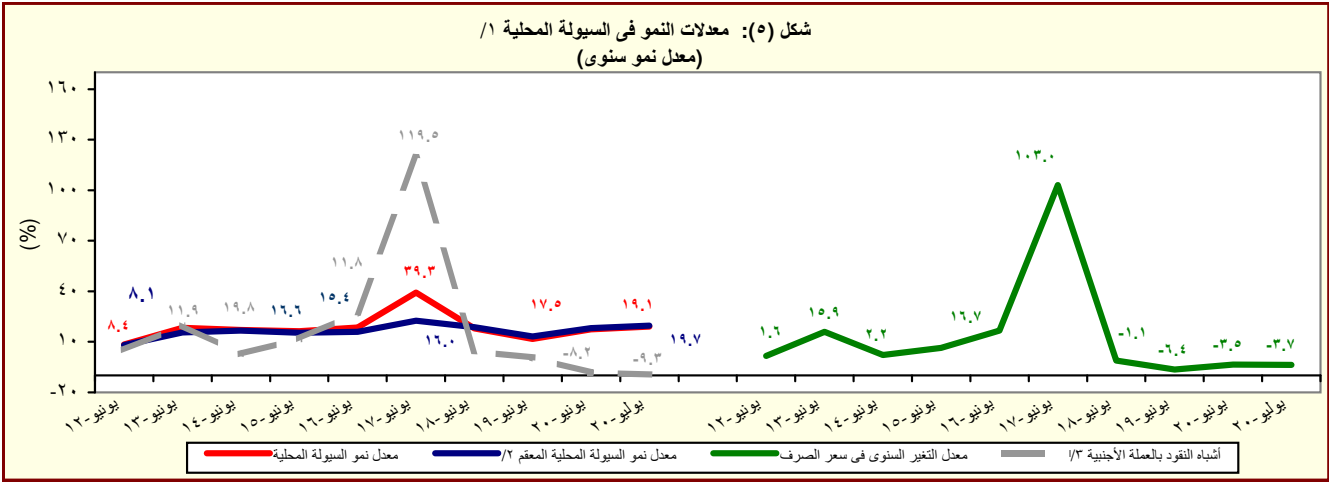

المصدر: البنك المركزى المصرى وحسابات وزارة المالية.

١/ إجمالي السيولة المحلية تتكون من المعروض النقدى وأشباه النقود.

٢/ معدل النمو فى السيولة المحلية باستخدام سعر الصرف الثابت، ويتم حسابه عن طريق تطبيق سعر الصرف السائد فى نفس الفترة من العام السابق للفترة الحالية.

٣/ الودائع الجارية و غير الجارية بالعملات الأجنبية .

القسم الأول: نظرة عامة على الأداء الإقتصادي والمالى (تابع)

بيان ربع سنوي				بيان سنوى				
يونيو-٢٠	مارس-٢٠	ديسمبر-١٩	يونيو-١٩	٢٠٢٠/١٩	٢٠١٩/١٨	٢٠١٨/١٧	٢٠١٧/١٦	٢٠١٦/١٥
ي- القطاع المالى والاستثمارات								
١,٩	٣,٥	٤,٢	٤,٦	١٣,٥	١٨,٠	١٦,٧	١٥,٣	١٥,٠
إجمالي الاستثمارات المحلية (نسبة إلى الناتج المحلى الإجمالي) ^{١/}								
--	٠,٣	٠,٧	٠,٤	--	٢,٧	٣,١	٣,٤	٢,١
الاستثمارات الأجنبية المباشرة (نسبة إلى الناتج المحلى الإجمالي) ^{٢/ ١/ *}								
مؤشرات سوق المال (نهاية العام الميلادى) ^{٣/}								
٥,٣	٢٦,٣-	٠,٨	٢,٤	٠,٨	٢,١-	٣,٠	٧,٨	١٠,٢
العائد على مؤشر EGX-٣٠								
١,٥	٤,٠	٠,٨	٠,٧	٠,٨	١,٩	٠,٦	١,٣	١,٦
معدل تدنّيب مؤشر EGX-٣٠								
٥٩٠	٥٣٣	٧٠٨	٧٥٦	٧٠٨	٧٥١	٨٢٥	٦٠٢	٤٣٠
رأس المال السوقى (مليار جنيه) ^{٤/}								
١٠,١	٩,٢	١٢,٢	١٤,٢	١٢,٢	١٤,١	١٨,٦	١٧,٣	١٥,٩
رأس المال السوقى (نسبة إلى الناتج المحلى الإجمالي) ^{٥/}								
٤,٥	٣,٠	٢,٠	١,٣	٢,٠	٢,٨	٢,٧	٥,١	٢,٦
معدل دوران الأسهم ^{٦/}								
٢٤,٠	٢٦,٩	٢٨,٨	٣٠,١	٢٨,٨	٣٠,٤	٣١,٢	١٩,٧	١٧,٠
معاملات الأجانب (نسبة من إجمالي قيمة التداول)								
١٤,١	٩,٩	١١,٨	١٣,٥	١١,٨	١٧,٢	١٨,٣	٢٦,٦	١٣,٧
مضاعف الربحية ^{٧/}								
٩,٤	١٢,٥	٧,٨	٧,٣	٧,٨	٦,٩	٥,٨	٩,٠	٧,٧
عائد السهم (%) ^{٨/}								
١,٢٣٠,٤٢٩٠	١,٤١٥١,٦٣٥	٩٣٤,٣٥٨	٧٥٦,٣٩٨	٩٣٤,٣٥٨	٧١٩,٢٣١	٧٢٣,١٦٥	٧٧,٧٨٩	٦٩٦,٥٤١
سندات مقيدة (مليون جنيه)								
القطاع المصرفى (مليون جنيه): ^{٩/}								
٦,٤٠٨,٢٦١	٦,٤١٦٥,٧٤٩	٥,٨٥٦,١٤٦	٥,٥١٦,٨٠٦	٥,٨٥٦,١٤٦	٥,٥١٦,٨٠٦	٥,٠٨٠,٥٧٠	٤,٤٢٠,٨٦٠	٢,٨٤٦,٠٩٤
إجمالى الأصول								
٢,٢٠٠,٤٣٨١	٢,٠٢٠,١٩٤	١,٨٩٠,٥٦٧	١,٨٥٤,٣٢٦	١,٨٩٠,٥٦٧	١,٨٥٤,٣٢٦	١,٦٢٩,٦٦٤	١,٤٢٦,٤٥٧	٩٤٢,٧٢٧
إجمالى أرصدة الإفراض و الخصم								
١٧٣,٧٠١	١٥٦,٦٥٢	١٥٥,٩٧٢	١٥٢,٦٦١	١٥٥,٩٧٢	١٥٢,٦٦١	١٤٩,١١٩	١٢٨,٤٢٠	١٠٠,٧٢٦
رأس المال								
٤,٦٨٦,٨٧٥	٤,٤١٢,٦٢١	٤,٢٢٢,٤٧٦	٣,٩٩٢,٦٧٣	٤,٢٢٢,٤٧٦	٣,٩٩٢,٦٧٣	٣,٥٥٣,٦٣٤	٣,٠٢٧,٨١١	٢,٤١٦,١١٧
إجمالى الودائع								
٣,٩	٤,١	٤,٢	٤,٢	٤,٢	٤,٢	٤,٣	٥,٥	٥,٩
القروض غير المنتظمة إلى إجمالى القروض								
مؤشرات مختارة								
مؤشرات السيولة فى الجهاز المصرفى								
٤٦,٩	٤٥,٨	٤٤,٨	٤٦,٥	٤٤,٨	٤٦,٥	٤٥,٩	٤٦,٦	٤٤,٤
القروض / الودائع ^{١٠/}								
٣٤,٣	٣٢,٨	٣٢,٣	٣٣,٦	٣٢,٣	٣٣,٦	٣٢,١	٣٢,٣	٣٣,١
القروض / الأصول ^{١١/}								
٤٠,٩	٣٨,٥	٣٥,٤	٣٢,٠	٣٥,٤	٣٢,٠	٣٣,١	٣٤,٨	٤٥,١
الأوراق المالية / الأصول ^{١٢/}								
٧٣,١	٧١,٦	٧٢,١	٧٢,٦	٧٢,١	٧٢,٦	٦٩,٩	٦٨,٥	٧٤,٤
الودائع / الأصول ^{١٣/}								
٧,٧	٦,٨	٦,٨	٧,٠	٦,٨	٧,٠	٧,١	٧,١	٥,٨
رأس المال / الأصول ^{١٤/}								
٢,٣	٢,٢	٢,٢	٢,٢	٢,٢	٢,٢	٢,٢	٢,٤	٢,٣
مخصصات القروض / إجمالى الأصول ^{١٥/}								

المصادر: الهيئة العامة لسوق المال والبنك المركزى المصرى.

-- بيان غير متاح.

* بيان معدل

١/ تم حساب المؤشرات الربع سنوية كنسبة من الناتج المحلى الإجمالى للعام بأكمله.

٢/ صافى الاستثمارات الأجنبية المباشرة تشمل الإستثمار الاجنبى فى قطاع البترول.

٣/ البيانات السنوية تعكس نهاية ديسمبر من كل عام.

٤/ القيمة السوقية للأرصدة القائمة. يمثل ناتج ضرب عدد الأسهم القائمة فى سعر السوق السائد.

٥/ تم مراجعة تقديرات الناتج المحلى الإجمالى لتصبح ٥٣٢٢,٣ مليار جنيه فى عام ٢٠١٨/٢٠١٩ بدلاً من تقديرات سابقة بنحو ٥٢٥٠,٩ مليار جنيه. فى حين تم مراجعة الناتج المحلى الإجمالى للسنة المالية ٢٠١٩/٢٠٢٠ إلى نحو ٥٨٢٠ مليار جنيه بدلاً من ٥٩٦٠,٩ مليار جنيه وذلك وفقاً لأخر أرقام منشورة لوزارة التخطيط والتنمية الإقتصادية.

٦/ معدل دوران الأسهم = قيمة تداول الأسهم المقيدة / رأس المال السوقى.

٧/ ويعرف أيضا بمعدل السعر على العائد، ويقاس بنسبة سعر السوق لكل سهم إلى أرباحه السنوية.

٨/ الكويون السنوى الموزع / سعر السهم الجارى.

٩/ تعكس بيانات البنوك التجارية.

١٠/ تتضمن القروض والودائع الحكومية وغير الحكومية، ولا تشمل ودائع البنوك لدى البنك المركزى المصرى.

١١/ لدى البنوك العامة فى مصر، بخلاف البنك المركزى.

القسم الأول: نظرة عامة على الأداء الإقتصادى والمالى (تابع)

بيان سنوي					بيان ربع سنوى				
٢٠١٥/١٤	٢٠١٦/١٥	٢٠١٧/١٦	٢٠١٨/١٧	*٢٠١٩/١٨	يناير - مارس ١٩/١٨	يوليو- سبتمبر ٢٠/١٩	اكتوبر- ديسمبر * ٢٠/١٩	يناير - مارس ٢٠/١٩	
لـ معاملات القطاع الخارجى									
(مليون دولار)									
٦٦,١٤٦	٥١,٩٧٢	٥٩,٤٦١	٧٤,٦٢٠	٧٩,٠٤٦	١٨,١٩٠	٢١,٢٥١	٢٠,١٠٢	١٩,٦٢٦	إجمالى المتحصلات الجارية
٧٨,٢٨٨	٧١,٨٠٣	٧٣,٨٥٥	٨٠,٥٨٣	٨٩,٩٤٠	١٩,٩٥٤	١٩,٣٠٦	٢٠,٨٢٩	١٩,٠٠٦	إجمالى المدفوعات الجارية
٣٩,٠٦٠	٣٨,٦٨٣	٣٧,٢٧٥	٣٧,٢٧٦	٣٨,٠٣٤	١٠,٤٩٥	٨,٧٨٣	٩,٩٢١	٩,٣٥٥	الميزان التجارى
١٠,٧٤٣	٦,٥٣٣	٥,٦١٤	١١,١٢٢	١٣,٠٣٧	٢,٥٠٣	٤,٠٣٥	٢,٢٤٦	٢,١٤٢	الميزان الخدمى
١٢,١٤٣	١٩,٨٣١	١٤,٣٩٤	٥,٩٦٢	١٠,٨٩٤	٤,٥٤٨	١,٣٨٢	٣,١٩٢	٢,٧٦٥	ميزان المعاملات الجارية
١٧,٩٢٩	٢١,١٧٧	٣١,٠١٥	٢١,٩٩٧	١٠,٨٥٧	٦,٥٠٧	٦٥٨	٤,٥٧٦	١,١٤٤	صافى تدفقات ميزان المعاملات الرأسمالية والمالية
٣,٧٢٥	٢,٨١٣	١٣,٧١٧	١٢,٧٨٨	١٠٢	١,٤٢٣	٢٢٧	١٨٤	٥,٥٢٥	الميزان الكلى (ميزان المدفوعات)
٢٠,٠٨٢	١٧,٥٤٦	٣١,٣٠٥	٤٤,٢٥٨	٤٤,٤٨١	٤٤,١١٢	٤٥,١١٨	٤٥,٤٢٠	٤٠,١٠٨	صافى الإحتياطيات الدولية ^{١/}
(نسبة إلى الناتج المحلى الإجمالى) ^{٢/}									
١٩.٩	١٥.٦	٢٥.٢	٢٩.٧	٢٦.١	٦.٠	٦.٠	٥.٦	٥.٣	إجمالى المتحصلات الجارية
٢٣.٥	٢١.٦	٣١.٣	٣٢.١	٢٩.٧	٦.٦	٥.٥	٥.٨	٥.١	إجمالى المدفوعات الجارية
١١.٧	١١.٦	١٥.٨	١٤.٩	١٢.٥	٣.٥	٢.٥	٢.٧	٢.٥	الميزان التجارى
٣.٢	٢.٠	٢.٤	٤.٤	٤.٣	٠.٨	١.١	٠.٦	٠.٦	الميزان الخدمى
٣.٦	٦.٠	٦.١	٢.٤	٣.٦	١.٥	٠.٤	٠.٩	٠.٧	ميزان المعاملات الجارية
١.١	٠.٨	٥.٨	٥.١	٠.٠٣	٠.٥	٠.١	٠.٥	١.٤٩	الميزان الكلى (ميزان المدفوعات)
نسبة إلى إجمالى المتحصلات الجارية ^{٣/}									
٢١.٠	٢٥.١	٢٥.٥	٢٢.٩	٢١.٥	٢٢.٧	٢٢.٠	٢٢.٥	٢٢.٥	الصادرات غير البترولية
١٤.٠	١٠.٩	١١.١	١١.٨	١٤.٧	١٣.٨	١١.٥	١٣.٠	١١.٦	الصادرات البترولية
١١.٦	٧.٣	٧.٤	١٣.٢	١٦.٠	١٤.٣	١٩.٧	١٥.٢	١١.٧	السياحة
٣٠.٣	٣٢.٢	٣٦.٦	٣٥.٣	٣١.٥	٣٣.٥	٣١.٢	٣٤.٢	٣٩.٧	التحويلات الخاصة
مؤشرات أخرى (%)									
٣٦	٣٣	٣٧	٤١	٤٣	٣٨.٧	٤٤.٨	٤١.٨	٤١.٧	نسبة تغطية الصادرات للواردات السلعية
١٩٧	١٦٨	١٥٧	٢٠٧	٢١٤	١٨٨.٧	٢١٨.٦	١٥٩.٥	١٧٢.٦	نسبة تغطية الصادرات للواردات الخدمية
٣.٩	٣.٧	٦.٤	٨.٤	٨.٠	٧.٧	٨.٥	٨.٠	٧.٥	نسبة تغطية صافى الإحتياطيات الدولية للواردات (عدد الأشهر) ^{٤/}
٤١.٨	٣١.٦	٣٩.٧	٤٦.٥	٤٧.٥	٤١.٥	٤١.٣	٤٠.٣	٣٦.٠	نسبة صافى الإحتياطيات الدولية إلى الدين الخارجى (%) ^{٥/}

المصدر: البنك المركزى المصرى.

* بيان مبدئى.

١/ قد تظهر بعض الفروق فى تقييم الإحتياطيات الدولية نتيجة استخدام أسعار صرف مختلفة داخل محفظة الإحتياطى من العملات الأجنبية.

٢/ تم مراجعة تقديرات الناتج المحلى الإجمالى لتصبح ٥٣٢٢.٣ مليار جنيه فى عام ٢٠١٩/٢٠١٨ بدلاً من تقديرات سابقة بنحو ٥٢٥٠.٩ مليار جنيه. فى حين تم مراجعة الناتج المحلى الإجمالى للسنة المالية ٢٠٢٠/٢٠١٩ إلى نحو ٥٨٢٠ مليار جنيه بدلاً من ٥٩٦٠.٩ مليار جنيه وذلك وفقاً لأخر أرقام منشورة لوزارة التخطيط والتنمية الإقتصادية.

٣/ بإستبعاد التحويلات الرسمية.

٤/ بعدد أشهر الواردات.

٥/ لا يشمل مديونية القطاع الخاص غير المضمونة.

القسم الثانى

مؤشرات الإقتصاد العينى و الحقيقى

- جدول (١) الناتج المحلى الإجمالى بحسب الموارد و الإستخدامات بأسعار السوق (أسعار جارية)..... ١١
- جدول (٢) الناتج المحلى الإجمالى بتكلفة عوامل الإنتاج موزعاً بحسب القطاعات الإقتصادية (أسعار جارية)..... ١٢
- جدول (٣) إجمالى الإستثمارات موزعة بحسب القطاعات الإقتصادية..... ١٣

جدول (١) الناتج المحلي الإجمالي بحسب الموارد والإستخدامات (بأسعار السوق) ^{١/}

(أسعار جارية)
(مليار جنيه)

	يوليو-سبتمبر *٢٠٠٧/١٩	يوليو-ديسمبر *٢٠٠٧/١٩	يوليو-مارس *٢٠٠٧/١٩						
	#	#	#	٢٠١٩/٢٠١٩	٢٠١٩/٢٠١٨	٢٠١٨/٢٠١٧	٢٠١٧/٢٠١٦	٢٠١٦/٢٠١٥	٢٠١٥/٢٠١٤
الناتج المحلي الإجمالي	١٥٥٩.٥	٣٠٩٥.٠	٤٥٠٦.٥	٥٨٢٠.٠	٥٣٢٢.١	٤٤٣٧.٤	٣٤٧٠.٠	٢٧٠٩.٤	٢٤٤٣.٩
	(١١.١)	(١١.٠)	(١١.١)	(٩.٤)	(١٩.٩)	(٢٧.٩)	--	(١٠.٩)	(١٤.٧)
جملة الطلب المحلي	١٦٣٧.٩	٣٢٩٧.٩	٤٨٢٣.٤	٦٢٦١.٨	٥٧٦٠.٦	٤٩٠١.٣	٣٩٣٨.١	٢٩٦٨.٣	٢٦٥١.١
الإستهلاك النهائي	١٣٩٠.١	٢٨٠٦.٨	٤١٢٩.٧	٥٤٥٧.٤	٤٧٩١.٣	٤١٦٢.٢	٣٤٠٨.١	٢٥٦٠.٨	٢٣٠١.٩
الإستهلاك الخاص	١٢٨٤.١	٢٥٨٧.٠	٣٨٠٠.١	٤٩٩٣.٥	٤٣٨٣.٦	٣٧٩١.٦	٣٠٥٧.٩	٢٢٥١.٢	٢٠١٤.٥
الإستهلاك العام والحكومي	١٠٦.٠	٢١٩.٨	٣٢٩.٦	٤٦٣.٩	٤٠٧.٧	٣٧٠.٦	٣٥٠.٢	٣٠٩.٦	٢٨٧.٤
جملة الإنفاق على الاستثمارات	٢٤٧.٨	٤٩١.١	٦٩٣.٧	٨٠٤.٤	٩٦٩.٣	٧٣٩.١	٥٣٠.٠	٤٠٧.٥	٣٤٩.٢
الاستثمارات	٢٤٤.٨	٤٨٦.٦	٦٨٧.٢	٧٩٦.٤	٩٥٧.٨	٧٢١.١	٥١٤.٣	٣٩٢.٠	٣٣٣.٧
التغير في المخزون	٣.٠	٤.٥	٦.٥	٨.٠	١١.٥	١٨.٠	١٥.٧	١٥.٥	١٥.٥
صافي الصادرات	٧٨.٤-	٢٠٢.٩-	٣١٦.٩-	٤٤١.٨-	٤٣٨.٥-	٤٦٣.٩-	٤٦٨.١-	٢٥٨.٩-	٢٠٧.٢-
الصادرات السلعية والخدمية ^{٢/}	٢٤٠.٥	٤٥٢.٦	٦٣٧.٦	٧٦٧.٣	٩٣١.٤	٨٣٩.٢	٥٤٨.٩	٢٨٠.٣	٣٢٢.٢
الواردات السلعية والخدمية	٣١٨.٩	٦٥٥.٥	٩٥٤.٥	١٢٠٩.١	١٣٦٩.٩	١٣٠٣.١	١٠١٧.٠	٥٣٩.٢	٥٢٩.٤
ملاحظات (نسبة للناتج المحلي الإجمالي)									
الإستهلاك النهائي	٨٩.١	٩٠.٧	٩١.٦	٩٣.٨	٩٠.٠	٩٣.٨	٩٨.٢	٩٤.٥	٩٤.٢
الاستثمارات	١٥.٩	١٥.٩	١٥.٤	١٣.٨	١٨.٢	١٦.٧	١٥.٣	١٥.٠	١٤.٣
الصادرات السلعية والخدمية ^{٢/}	١٥.٤	١٤.٦	١٤.١	١٣.٢	١٧.٥	١٨.٩	١٥.٨	١٠.٣	١٣.٢
الواردات السلعية والخدمية	٢٠.٤	٢١.٢	٢١.٢	٢٠.٨	٢٥.٧	٢٩.٤	٢٩.٣	١٩.٩	٢١.٧

المصدر: وزارة التخطيط والمتابعة والإصلاح الإداري.

بيان معدل.

* بيان مبدئي، وقابل للتعديل.

() معدل النمو عن الفترة المقابلة في العام السابق.

١/ تشمل صافي الضرائب غير المباشرة.

٢/ تشمل حصة الشريك الأجنبي في قطاع البترول.

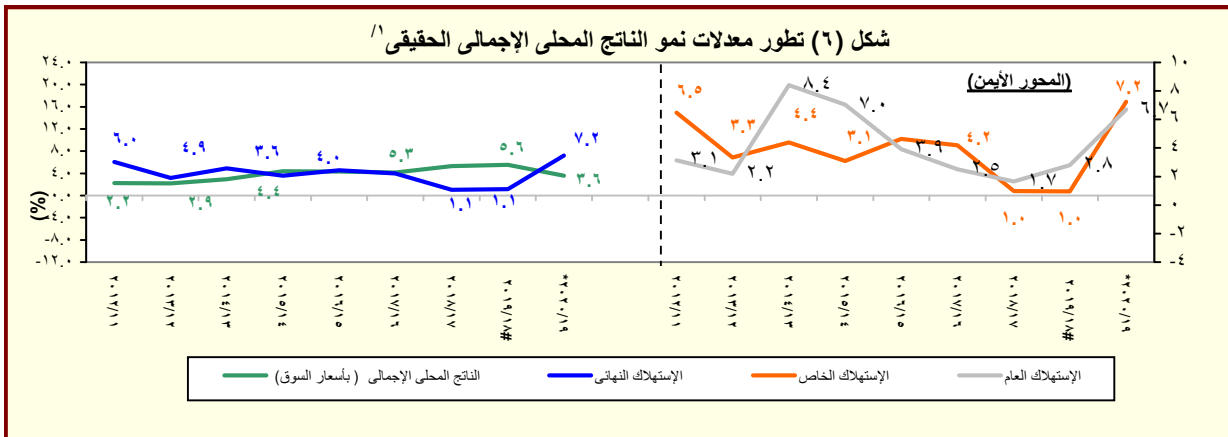

المصدر: وزارة التخطيط والمتابعة والإصلاح الإداري.

* بيان مبدئي، وقابل للتعديل.

١/ باستخدام أسعار ٢٠٠٢/٠١ للفترة ٢٠٠٣/٠٢ - ٢٠٠٧/٠٦ والأسعار الثابتة لسنة ٢٠٠٧/٠٦ عند حساب معدلات النمو الحقيقية للفترة ٢٠٠٨/٠٧ - ٢٠١٢/١١، والأسعار الثابتة لسنة ٢٠١٢/١١ عند

حساب معدلات النمو الحقيقية خلال عام ٢٠١٣/١٢ والأسعار الثابتة لسنة ٢٠١٧/١٦ عند حساب معدلات النمو الحقيقية خلال عام ٢٠١٨/١٧.

جدول (٢): الناتج المحلي الإجمالي بتكلفة عوامل الإنتاج موزعاً بحسب القطاعات الاقتصادية

(أسعار جارية)
(مليون جنيه)

	#							
	يوليو-سبتمبر *٢٠٠/١٩	يوليو-ديسمبر *٢٠٠/١٩	يوليو-مارس *٢٠٠/١٩	٢٠١٩/٢٠١٨	٢٠١٨/٢٠١٧	٢٠١٧/٢٠١٦	٢٠١٦/٢٠١٥	٢٠١٥/٢٠١٤
إجمالي الناتج المحلي	٤,٢٨٨,٤٩٧	٢,٩٥٢,٩٩٧	١,٤٧٩,٤٩٧	٥,٥٢٦,٩٥٥	٥,١٧٠,١٠٧	٤,٣٣٤,٩٠٠	٣,٤١٧,١٤٩	٢,٦٧٤,٤١٠
	(٩.١)	(٩.٦)	(٩.٨)	(٦.٩)	(١٩.٣)	(٢٧.١)	(٢٧.٥)	(٨.١)
إجمالي القطاع السلعي	٢,٠١٣,٦٠٢	١,٣٧٨,٢٦٦	٦٩٠,٩٥١	٢,٥٢٠,٧٨٥	٢,٤٨٣,٩٥٣	٢,٠٤٩,٥٦٤	١,٥٦٩,٦٩١	١,١٩٨,٢٣٩
	(٥.٤)	(٥.٩)	(٥.٤)	(١.٥)	(٢١.٢)	(٣٠.٦)	(٣١.٠)	(٢.١)
الزراعة و الغابات و الصيد	٥١٩,٧٤٥	٣٦٨,٣٠٤	٢١٧,١٧٤	٦٦٩,٧٨٤	٥٨٨,٠٣٨	٤٩٨,٠٩٨	٣٩٨,٥٣٩	٣١٨,٨٧٨
الإستخراجات:	٣٥٣,١٠٢	٢٥٢,٧٩٠	١١٤,٠٣٦	٤١١,٣١٤	٦١١,٧٣٨	٤٧٧,٠٨٣	٣٢٦,٩٤٠	٢١٤,٨٤٢
البتترول	١٤٤,٧٥٢	١٠٤,٠٤١	٥٢,٩٣٠	١٦٩,٧٥٦	٢٤٢,٧٥٠	١٩٨,٥٤٥	١٤٢,٩٦٥	٩١,٤٤٠
الغاز الطبيعي	١٥٣,٩٧١	١١٢,٤٧٢	٤٣,٤٦٢	١٦٨,٨٤٤	٣٠٣,٠٩٨	٢٢٢,٦٢٤	١٣٨,٧٥٦	٨٦,٨٠١
	(٣٦.٦)-	(٢٨.٦)-	(٤٣.١)-	(٢٤.٢)-	(١١٨.٤)	(٦٠.٤)	(٥٩.٩)	(٣٩.٩)-
استخراجات أخرى	٥٤,٣٨٠	٣٦,٢٧٧	١٧,٦٤٤	٧٢,٧١٤	٦٥,٨٩٠	٥٥,٩١٤	٤٥,٢١٩	٣٦,٦٠٠
الصناعات التحويلية:	٧٦٨,٧٢٨	٥١٠,٥٥٨	٢٤٣,٩٨٧	٩٤٢,٤٠٨	٨٤٦,٨٩٠	٧١٨,٥٧٠	٥٧٠,٥٩٠	٤٥٦,٢٩٩
تكرير البترول	١٩٦,٢٢٤	١٢٢,٧٢٠	٣٩,٨٧٩	٢٣٦,٦٧٦	١٨٩,٨٦٠	١٦٤,١٤٩	١٣٤,٠٥٠	١١٣,٩٠٩
تحويلية أخرى	٥٧٢,٥٠٣	٣٨٧,٨٣٨	٢٠٤,١٠٨	٧٠٥,٧٣١	٦٥٧,٠٣٠	٥٥٤,٤٢١	٤٣٦,٥٤٠	٣٤٢,٣٩٠
الكهرباء	٧١,١٥٩	٤٥,٧٣٩	٢٤,٠٧٦	٩٣,٧٢٧	٨٧,١٦٦	٧٣,٧٤٣	٥٨,٣٢٠	٤٦,٤٢٢
المياه	٢٤,٣٩١	١٦,٨٦٨	٨,٢٠٤	٣٢,٠٩٥	٢٩,٣٠٣	٢٤,٩٥٣	٢٠,٢٠٤	١٦,٣٤٩
التشييد والبناء	٢٧٦,٤٧٦	١٨٤,٠٠٦	٨٣,٤٧٥	٣٧١,٤٥٧	٣٢٠,٨١٩	٢٥٧,١١٦	١٩٥,٠٩٨	١٤٥,٤٥٠
	(٢٠.٢)	(٢١.٦)	(٢٦.٩)	(٤٤.٥)	(٦٤.٤)	(٣١.٨)	(٣٤.١)	(٢١.٧)
إجمالي الخدمات الإنتاجية	١,٣٠١,٧٦٢	٩٢٤,١٠٣	٤٥٤,٤٣٥	١,٦٧٦,٣٦٨	١,٥٢٤,٤٥٩	١,٢٨٤,٩٥١	١,٠٠٤,٣٤٥	٧٧٤,٧٠٧
	(١١.٤)	(١٢.٣)	(١٣.٧)	(١٠.٠)	(١٨.٦)	(٢٩.٠)	(٢٨.٦)	(١٢.٦)
النقل والتخزين	٢٠١,٧٣٧	١٤٢,٥٣٩	٧٦,١٣٤	٢٧٧,٨٦٥	٢٤٠,٠٧٩	٢٠٠,٨٨٥	١٥٩,١٧٣	١٢٥,٩٠٨
الإتصالات	٩١,٨٧٦	٦١,٣١٧	٢٩,٢٢٠	١٢١,٧١٠	١٠٢,٤٩١	٨٧,٥٩٣	٧٠,٢٤٠	٥٤,٠٠٠
قناة السويس	٧٠,٥٧٦	٤٩,٧٦٩	٢٤,٧٩٥	٩١,٩٦٩	١٠٠,٩٣٧	٩٧,٠٣٧	٧٦,٧١٤	٤١,٢١٥
	(٧.٢)-	(٤.٠)-	(٢.٢)-	(٨.٩)-	(٤.٠)	(٢٦.٥)	(٨٦.١)	(٤.٦)
تجارة الجملة و التجزئة	٦١٧,١٦٩	٤٤٨,٦٨٢	٢١١,٦٥١	٨٠٣,٢١٢	٧٠٧,٤١٦	٥٩٤,٧٨٧	٤٧٣,٢٣٥	٣٧٤,٧٤٥
الوساطة المالية و الأنشطة المساعدة	١٦٦,٦٦٤	١١٢,٨٧٥	٥٧,٩٧٩	٢١١,٠٠٨	١٩٤,٥٨١	١٦٦,٢٩١	١٣٣,٧٨٢	١٠٨,٨١٢
التأمين و التأمينات الإجتماعية	٣٠,٩٦٥	٢١,١٩٩	١١,١٢٧	٤١,٥٨٨	٣٨,٤٦٥	٣٢,٩٩٦	٢٦,٦٣٥	٢١,٦١٥
المطاعم والفنادق	١٢٢,٧٧٥	٨٧,٧٢٣	٤٣,٥٣١	١٢٩,٠١٥	١٤٠,٤٩٠	١٠٥,٣٦٢	٦٤,٥٦٧	٤٨,٤١٤
	(٧.٨)	(١٢.٢)	(٨.٨)	(٨.٢)	(٣٣.٣)	(٦٣.٢)	(٣٣.٤)	(١٧.٨)-
إجمالي الخدمات الإجتماعية	٩٧٣,١٣٢	٦٥٠,٦٢٨	٣٣٤,١١٠	١,٣٢٩,٨٠٢	١,١٦١,٦٩٥	١,٠٠٠,٣٨٦	٨٤٣,١١٤	٧٠١,٤٦٣
	(١٤.٣)	(١٣.٩)	(١٤.١)	(١٤.٥)	(١٦.١)	(١٨.٦)	(٢٠.٢)	(١٤.٧)
الأنشطة العقارية	٤٥١,٤٩٨	٣٠٢,٦٤٥	١٦٠,٥٢٧	٦١٨,٢٧٨	٥٣٩,٢٨٠	٤٥١,٥٥٥	٣٥٨,١٩٦	٢٧٩,٩١٤
الحكومة العامة	٢٨٩,٩٢٠	١٩٢,٩٣٨	٩٤,٤٥٣	٤٠١,٦٩٨	٣٤٩,٤٨٤	٣١٩,٤٧١	٣٠١,٧٧٢	٢٧٦,٤٨٨
خدمات التعليم	٧٩,١١٤	٥٢,٥١٥	٢٦,٣٥٤	١٠٦,٥٤١	٩٤,٦٧٠	٨٠,٠١٤	٦٣,٩٠٧	٥٠,٥١٩
الصحة	١٠٠,٢٩٤	٦٧,٦٠٠	٣٤,٤٣٤	١٣٢,٦١٢	١١٧,٠٣٣	٩٨,٦٧٤	٧٨,٩٣٤	٦٢,٨١٦
الخدمات الأخرى ^{١/}	٥٢,٣٠٧	٣٤,٩٣٠	١٨,٣٤٢	٧٠,٦٧٣	٦١,٢٢٩	٥٠,٦٧٣	٤٠,٣٠٤	٣١,٧٢٦

المصدر: وزارة التخطيط والمتابعة والإصلاح الإدارى.

() معدل النمو عن الفترة المقلبة فى العام السابق.

بيان معدل.

* بيان مبدئى، وقابل للتعديل.

١/ يشمل المعلومات.

جدول (٣): إجمالي الإستثمارات موزعة بحسب القطاعات الإقتصادية

(يوليو-يونيو ٢٠١٨/٢٠١٩)*^{١/}

(مليون جنيه)

قطاع حكومى	هينات اقتصادية	قطاع أعمال عام	مشروعات قومية	قطاع خاص	إجمالى	نسبة الى إجمالى الإستثمارات
١٢٣٩٣٧	٧٢٥٢٥	٧٧٨٧٦	١٩٣٣٤٤	٥٤٠١٧٦	٩٢٢٥٠٠	١٠٠
القطاع السلمي	١٩٥٢٣	٧٠٨٢٣	١٤٢٥٨٨	٣٠٦٤٤٦	٤٠٦٢٧٣.٩	٤٤.٠
الزراعة والرئ والصيد	٦٤٥٩	١٣١	-	١٧٥٢٠	٤٩٢١٠.٣	٥.٣
البترول الخام والتعدين والغاز الطبيعي ^{٢/}	١١٥	٣١	٢٢٨٠	١١٠٤٤٦	١٢٠٢٤٢.٦	١٣.٠
الصناعات التحويلية والمنتجات البترولية	٤٠٧٥	٤٥	٤١٦٤٨	٥٦٠٠٠	١٠٩٤١٩.٦	١١.٩
الكهرباء والمياه	٨٠٨٢	٩٢٧٢	٥٤٨٣٨	١٠٦٥٠٠	٢٢١٢٥١.٨	٢٤.٠
التشييد والبناء	٧٩٢	٣	٩٦٢	١٥٩٨٠	٤٨٧٣٧.٦	٥.٣
الخدمات الإنتاجية	٢٤٣٥٦	٢٥٧٩٠	٦٦٩٠	٢٨٢٨٨	١٩٥٧٩٦.٣	٢١.٢
النقل والإتصالات ^{٣/}	٢٤٣٤٢	٢١٠١٥	٤٨٥٤	٧٧٢٧٣	١٥٥٤٦٣.٨	١٦.٩
تجارة الجملة والتجزئة	-	٤٧٣٨	٢٦١	٢٦٥٠٠	٣١٨٠٦.٩	٣.٤
الخدمات المالية، التأمين والضمان الإجتماعى	-	-	٥٤٦	-	٥٤٦.١٠	٠.٦
السياحة	١٤	٣٦	١٠٢٩	٦٩٠٠	٧٩٧٩.٥	٠.٩
الخدمات الإجتماعية	٨٠٠٥٨	٣٧٢٥٤	٣٦٤	٢٢٤٦٨	٢٦٣٢٠٠.٢	٢٨.٥
الإسكان والأنشطة العقارية	١٩٨٥٥	٥٣٠	-	٨٣١٠٠	١٠٣٤٨٤.٠	١١.٢
الخدمات التعليمية	١٧٠٣٤	١١٣٠	-	١٠٥٠٠	٢٨٩٦٤.١	٣.١
الخدمات الصحية	٨٧٦٢	١٠٨٧	-	٩٢٥٧	١٩٤٦١.٠	٢.١
خدمات أخرى ^{٤/}	٣٤٤٠٨	٣٤٥٠٨	٣٦٤	٢١٨١٢	١١١٢٩١.١	١٢.١
استثمارات مركزية أخرى	-	-	-	-	٥٧٢٢٩.٤	٦.٢

ملاحظات: الرقم القياسى للإنتاج للقطاعات الإقتصادية الرئيسية (٢٠٠٦-٢٠٠٧ = ١٠٠)							
٢٠١٧/٢٠١٦				٢٠١٨/٢٠١٧			
يوليو- سبتمبر	أكتوبر- ديسمبر	يناير- مارس	ابريل- يونيو	يوليو- سبتمبر	أكتوبر- ديسمبر	يناير- مارس	أبريل - يونيو
١٢٠.٣	١٢٦.١	١٢٠.١	١١٧.٨	١٣٢.٩	١٣٧.٧	١٢٥.٨	١٢٤.٣
الصناعات التحويلية ^{٥/}	١١٦.٧	١٢٩.٥	١٢٤.٣	١١٢.٧	١٣٥.٢	١٢٨.٨	١٢٢.٩
منتجات بترول	١٥٠.١	١٤٣.١	١٤٠.٦	١٣٣.٠	١٣٢.٤	١٢٠.٨	١٢١.٦
غاز طبيعى	١٥٤.٨	١٥٢.١	١٤٥.٨	١٥٧.٠	١٨٢.٤	١٥٨.٩	١٦٦.٣
الكهرباء	١٦٩.٧	١٦٢.٠	١٥٤.٠	١٤٩.٧	١٦١.٥	١٥٥.٥	١٦٤.٥
التشييد والبناء	١٥١.٠	١٩٠.٢	١٤٧.٨	١٤٤.٨	٢٠٩.٢	١٤٤.٠	١٢١.٢
النقل ^{٦/}	٥٧.٧	٥٧.٦	٥٦.٦	٦٠.٤	٦٤.٨	٥٩.٢	٥٨.٩
قناة السويس ^{٧/}	١٢٩.٦	١١٨.٢	١١٦.١	١١٦.٩	١٣٦.٣	١٣١.٤	١٣٠.٨
السياحة	٥١.١	٥٦.٧	٦٧.٨	٧٢.٢	١٠١.٤	١٠٠.٠	١٠٨.٤

المصدر: وزارة التخطيط والمتابعة والإصلاح الإدارى.

* بيان مبدئى.

-- بيان غير متاح.

١/ لا يشمل التغير فى المخزون.

٢/ يشمل البترول الخام، الغاز الطبيعى واستخراجات أخرى.

٣/ يشمل قناة السويس والمعلومات.

٤/ يشمل الصرف الصحى والتسويات واحلال وصيانة الأصول.

٥/ تمت مراجعة البيانات الخاصة بمؤشر الصناعات التحويلية و التشييد و البناء خلال الفترة من ديسمبر ٢٠١٦ حتى ديسمبر ٢٠١٧.

٦/ لا يتضمن قناة السويس.

٧/ على أساس قيمة متحصلات قناة السويس بالدولار الأمريكى.

القسم الثالث

الأسعار المحلية

معدلات التضخم السنوية فى الأرقام القياسية للأسعار المحلية-----	١٧	جدول (٤)
معدلات التضخم السنوية لأسعار المستهلكين-----	١٨	جدول (٥)
معدل التضخم السنوى لأسعار المنتجين طبقاً للنشاط الأقتصادى-----	١٩	جدول (٦)
معدل التضخم السنوى لأسعار المنتجين طبقاً للإستخدام النهائى-----	٢٠	جدول (٧)
معدل التضخم السنوى لأسعار المنتجين طبقاً لدرجة التصنيع-----	٢٠	جدول (٨)
تطور أسعار الصرف-----	٢١	جدول (٩)

جدول (٤): معدلات التضخم السنوية فى الأرقام القياسية للأسعار المحلية : ١/٢/٣

بيان ملخص
٢٠٢٠ - ٢٠١٧

٢٠٢٠				٢٠١٩				٢٠١٨				٢٠١٧				
الرقم القياسى لأسعار المنتجات	معدل التضخم الأساسى	الرقم القياسى لأسعار المستهلكين		الرقم القياسى لأسعار المنتجات	معدل التضخم الأساسى	الرقم القياسى لأسعار المستهلكين		الرقم القياسى لأسعار المنتجات	معدل التضخم الأساسى	الرقم القياسى لأسعار المستهلكين		الرقم القياسى لأسعار المنتجات	معدل التضخم الأساسى	الرقم القياسى لأسعار المستهلكين		
		حضر الجمهورية	إجمالى الجمهورية			حضر الجمهورية	إجمالى الجمهورية			حضر الجمهورية	إجمالى الجمهورية			حضر الجمهورية	إجمالى الجمهورية	
٤,٠	٢,٧	٦,٨	٧,٢	٧,٨	٨,٦	١٢,٢	١٢,٧	٢٥,٠	١٤,٤	١٧,٠	١٧,١	٣٧,٢	٣٠,٩	٢٩,٦	٢٨,١	يناير
٢,٤-	١,٩	٤,٩	٥,٣	١١,٩	٩,٢	١٣,٩	١٤,٤	٢٢,٨	١١,٩	١٤,٣	١٤,٤	٣٧,٧	٣٣,١	٣١,٧	٣٠,٢	فبراير
١٢,١-	١,٩	٤,٦	٥,١	١٢,٧	٨,٩	١٣,٨	١٤,٢	٢٤,١	١١,٦	١٣,١	١٣,٣	٣٧,١	٣٢,٣	٣٢,٥	٣٠,٩	مارس
١٨,٨-	٢,٥	٥,٩	٥,٩	١٢,٩	٨,١	١٢,٥	١٣,٠	٢٤,٠	١١,٦	١٢,٩	١٣,١	٣٨,١	٣٢,١	٣٢,٩	٣١,٥	ابريل
١٥,٢-	١,٥	٥,٠	٤,٧	١٠,٢	٧,٨	١٣,٢	١٤,١	٢٨,١	١١,١	١١,٥	١١,٤	٣٥,٧	٣٠,٦	٣٠,٩	٢٩,٧	مايو
--	١,٠	٦,٠	٥,٦	٣,٠	٦,٤	٨,٩	٩,٤	٣٤,٠	١٠,٩	١٣,٨	١٤,٤	٣٤,٩	٣١,٩	٣٠,٩	٢٩,٨	يونيو
--	٠,٧	٤,٦	٤,٢	٣,٣	٥,٩	٧,٨	٨,٧	٣٠,٤	٨,٥	١٣,٠	١٣,٥	٣٨,٧	٣٥,٣	٣٤,٢	٣٣,٠	يوليو
--	٠,٨	٣,٦	٣,٤	٠,٥	٤,٩	٦,٧	٧,٥	٢٥,٦	٨,٨	١٣,٦	١٤,٢	٣٨,٢	٣٤,٩	٣٣,٢	٣١,٩	أغسطس
--	٣,٣	٣,٣	٣,٧	٠,٥-	٢,٦	٤,٣	٤,٨ ^{١/}	٢٤,٤	٨,٦	١٥,٤	١٦,٠	٣٨,٨	٣٣,٣	٣٢,٩	٣١,٦	سبتمبر
				٥,٠-	٢,٧	٢,٤	٣,١	٢٦,٣	٨,٩	١٧,٥	١٧,٧	٣٥,١	٣٠,٥	٣١,٨	٣٠,٨	أكتوبر
				٠,٣	٢,١	٢,٧	٣,٦	١٨,١	٧,٩	١٥,٦	١٥,٧	٢٧,٩	٢٥,٥	٢٦,٧	٢٦,٠	نوفمبر
				٦,٩	٢,٤	٦,٨	٧,١	٩,٠	٨,٣	١١,١	١٢,٠	٢٦,٩	١٩,٩	٢٢,٣	٢١,٩	ديسمبر

المصدر: الجهاز المركزى للتعبئة العامة والإحصاء.

١/ قام الجهاز المركزى للتعبئة العامة والإحصاء بإستحداث سلسلة جديدة للأرقام القياسية لأسعار المستهلكين بدءاً من سبتمبر ٢٠١٩ ، وذلك بإستخدام عام ٢٠١٨/٢٠١٩ سنة أساس للسلسلة الجديدة، وبإستخدام أوزان جديدة للمجموعات السلعية الرئيسية مستخرجة فى ضوء نتائج بحث الدخل والإنفاق والإستهلاك لعام ٢٠١٧/٢٠١٨. هذا، وتجدر الإشارة إلى أن سلسلة أسعار المستهلكين ما قبل أغسطس ٢٠١٩ مبنية على أساس شهر يناير ٢٠١٠ ، كما إعتمدت الأوزان السابقة على بحث الدخل والإنفاق والإستهلاك للعام المالى ٢٠٠٨/٢٠٠٩ .

٢/ قام الجهاز المركزى للتعبئة العامة والإحصاء بإصدار رقم قياسى لأسعار المنتجين بدءاً من سبتمبر ٢٠٠٧ ، وذلك بإستخدام أسعار السلع والخدمات للسنة المالية (٢٠٠٤-٢٠٠٥) كفترة أساس لسلسلة الأرقام القياسية، كما تم إستخراج الأوزان بإستخدام متوسط عامى (٢٠٠٢-٢٠٠٣ ، ٢٠٠٣-٢٠٠٤) للقيم الإجمالية للإنتاج الصناعى والزراعى والخدمى. وجدير بالذكر أن السلسلة الزمنية لمعدلات التضخم لأسعار المنتجين للفترة ما قبل سبتمبر ٢٠٠٧ غير متاحة بعد.

٣/ قام البنك المركزى المصرى بإصدار مؤشر التضخم الأساسى (Core Inflation) ، وهو مشتق من الرقم القياسى العام لأسعار المستهلكين مستبعداً منه بعض السلع التى تتحدد أسعارها إدارياً (وتمثل ١٩,٤% من السلة السلعية للمستهلكين)، بالإضافة إلى بعض السلع التى تتأثر بصدمات مؤقتة من جانب العرض (الخضراوات والفاكهة وتمثل ٨,٨% من السلة السلعية للمستهلكين).

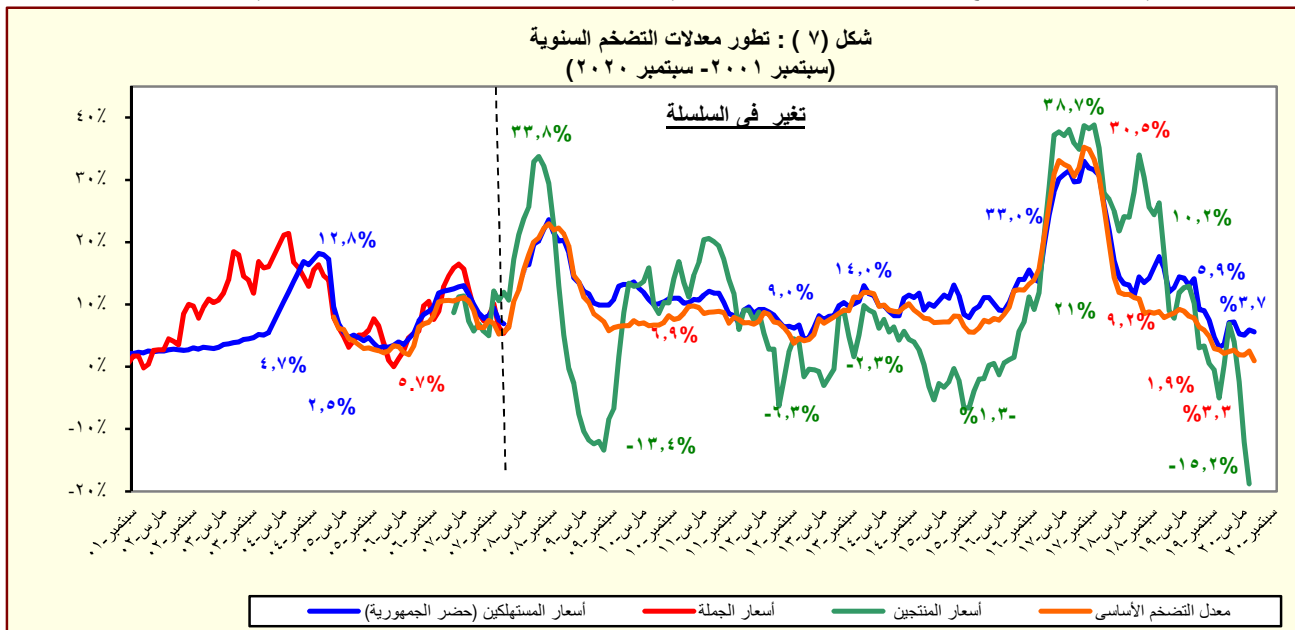

المصدر: الجهاز المركزى للتعبئة العامة والإحصاء.

جدول (٥): معدل التضخم السنوى لأسعار المستهلكين^{١/}
(نسبة التغير)

بيان ربع سنوي ^{٢/}					بيان شهري ^{٣/}				
يوليو- سبتمبر ٢٠١٩ ^{٤/} يناير- مارس ٢٠٢٠ ابريل- يونيو ٢٠٢٠ يوليو- سبتمبر ٢٠٢٠					سبتمبر ٢٠١٩ يونيو ٢٠٢٠ يوليو ٢٠٢٠ اغسطس ٢٠٢٠ سبتمبر ٢٠٢٠				
معدل التضخم لأسعار المستهلكين					٧,٠	٥,٩	٥,٤	٣,٨	٤,٨
الطعام والشراب					٥,٤	٠,٠	٠,٢	-٢,٧	٠,٣
المشروبات الكحولية والدخان					٢,٣	٣,٤	٩,٨	١٢,٤	٢,٢
الملابس والاقمشة و أغطية القدم					٦,٨	٣,٨	١,٧	٢,٠	٦,٦
المسكن والمياه و الكهرباء و الوقود					٧,٤	٤,٧	٥,٣	١,٨	٤,٣
الاثاث و المعدات المنزلية و الصيانة					١,٥	٢,٢	٣,٧	٣,٥	١,٦
الرعاية الصحية					٨,١	١١,٦	٩,٧	٨,٥	١١,٢
النقل والمواصلات					١١,٤	١٥,٩	١٤,٣	٦,٧	١٦,٦
الاتصالات السلكية واللا سلكية					٠,٨	٢,٩	٤,٥	٣,٨	٢,٠
الثقافة والترفيه					١١,٨	١٣,٦	٧,٢	٣,٩	٧,٣
التعليم					١٤,٦	٢١,٨	٢١,٨	٢١,٩	١٤,٥
المطاعم و الفنادق					١٠,١	١٠,٥	٩,١	٨,٧	٩,٧
خدمات متنوعة					٦,٦	٣,٩	٤,٠	٣,٦	٦,١

المصدر: الجهاز المركزى للتعبئة العامة والإحصاء.

١/ في حضر الجمهورية.

٢/ التغير فى الرقم القياسى عن الفترة المقابلة فى العام السابق. بدءاً من الفترة يوليو-سبتمبر ٢٠١٠ تعكس البيانات السلسلة الجديدة لأسعار المستهلكين والتي تستخدم شهر يناير ٢٠١٠ كشهر أساس، بالإضافة إلى إستخدام أوزان جديدة للمجموعات السلعية الرئيسية مستخرجة فى ضوء نتائج بحث الدخل والإنفاق والإستهلاك لعام ٢٠٠٨/٢٠٠٩.

٣/ التغير فى الرقم القياسى عن الشهر المقابل فى العام السابق . بدءاً من يناير ٢٠٠٩ تعكس البيانات السلسلة الجديدة لأسعار المستهلكين والتي تستخدم شهر يناير ٢٠١٠ كشهر أساس.

٤/ قام الجهاز المركزى للتعبئة العامة والإحصاء بإستحداث سلسلة جديدة للأرقام القياسية لأسعار المستهلكين بدءاً من سبتمبر ٢٠١٩ ، وذلك بإستخدام عام ٢٠١٨/٢٠١٩ سنة أساس للسلسلة الجديدة، وبإستخدام أوزان جديدة للمجموعات السلعية الرئيسية مستخرجة فى ضوء نتائج بحث الدخل والإنفاق والإستهلاك لعام ٢٠١٧/٢٠١٨ . هذا، وتجدر الإشارة إلى أن سلسلة أسعار المستهلكين ما قبل أغسطس ٢٠١٩ مبنية على أساس شهر يناير ٢٠١٠ ، كما إعتمدت الأوزان السابقة على بحث الدخل والإنفاق والإستهلاك للعام المالى ٢٠٠٨/٢٠٠٩ .

جدول (٦): معدل التضخم السنوى لأسعار المنتجين طبقاً للنشاط الإقتصادي^{١/}
(نسبة التغير)

بيان ربع سنوي ^{٢/}					بيان شهري ^{٣/}				
اكتوبر- ديسمبر ٢٠١٦	ابريل- يونيو ٢٠١٧	يوليو- سبتمبر ٢٠١٧	اكتوبر- ديسمبر ٢٠١٧	يناير-١٧	يناير-١٧	اكتوبر-١٧	نوفمبر-١٧	ديسمبر-١٧	يناير-١٨
معدل التضخم لأسعار المنتجين									
الزراعة وإستغلال الغابات وصيد الأسماك									
١٥,٢	٣٢,٩	٣٠,٠	١,١-	٢٧,٢	٢٦,٩	٢٨,٢	٢٩,٤	٢٦,٩	٢٣,١
١٥,٥	٣٣,٦	٣٠,٧	٠,٩-	٢٧,٩	٢٤,٦	٣٣,١	٢٩,٤	٢٤,٦	٢١,٥
١١,٤	٢٢,٨	٢٠,٣	١,٥-	١٨,٦	٦٣,٥	١٦,٣	١٢,٠	٦٣,٥	٤٦,٣
التعدين وإستغلال المحاجر									
٨,٠	٩,٨	١٢,٨	٤٢,٣	٥٠,١	٢٣,٠	٢٣,٤	٢٣,٤	٢٣,٠	٢٧,٦
٨,٩	١٠,٢	١٣,٨	٤٣,٤	٥٢,٠	٢٣,٢	٢٣,٧	٢٣,٧	٢٣,٢	٢٧,٨
-٢٢,٤	٥,٩-	٢١,٣-	١٠,٩-	٩,٢-	٤,٤	٧,٤	٧,٤	٤,٤	٥,٥
٢٩,٥	٥١,٣	٦٠,٠	٤٩,٧	٤٩,٧	٣٠,٤	٢٩,٥	٢٩,٥	٣٠,٤	٢٣,٩
الصناعات التحويلية									
١٦,٤	٤٦,٧	٤٦,١	٨,٦	٣١,٤	٣٢,١	٣٧,٨	٣٠,٦	٣٢,١	٢٢,٢
٢٩,٦	٢٩,٦	٢٩,٦	١,٢	٢٩,٦	١١,٦	٩,٦	٩,٦	١١,٦	١١,٦
٣٢,١	٢٣,١	١٦,٢	-١٥,٥	٤٠,٥	٢٠,٧	١٠,٩	١٠,٩	٢٠,٧	١٦,٤
٨,٢	٥٩,٣	٥١,٤	٢٨,٢	٥٥,٩	٥٢,٠	٤٨,٠	٤٨,٠	٥٢,٠	١٥,٤
٠,٨	٥٧,٥	٦٠,٤	٤٧,٧	٣٠,٣	٤٦,١	٦٨,٨	٦٨,٨	٤٦,١	٢٣,٥
٥,٣	٢٩,٠	٢٩,٠	٢٩,٨	٢٩,٠	٥٢,٢	٢٧,٦	٢٧,٦	٥٢,٢	٤٥,٧
١٧,٣	٤٣,٥	٤٤,٣	١٣,٢	٤٧,٥	٣٥,٠	٣٨,٠	٤٤,٦	٣٥,٠	٢١,٧
١٨,١	٦٥,٣	٧٥,٨	٣٨,١	٣٣,٦	٤٩,٥	٥٠,٩	٥٠,٩	٤٩,٥	٤١,٨
٠,٠	٠,٠	٠,٠	٤,٩-	٠,٠	٥,٦	٠,٠	٠,٠	٥,٦	٢٦,٠
٣٥,٨	٤٨,٤	٩١,١	١١,٦	٤٨,٣	٤١,٦	٢٩,٨	٧٥,٢	٤١,٦	٤١,٧
٤,٦	٣٩,٣	٤١,٤	١٢,٠	١٨,٣	٣٨,٣	٣٢,٥	٣٣,٨	٣٨,٣	٢٤,٦
صناعة المستحضرات الصيدلانية والكيميائية والدوائية									
٤٧,١	٣٤,٩	٢٧,١	١٥,٦	٤٦,٨	٢٥,١	٢٧,١	٢٧,١	٢٥,١	٢٥,١
٢٢,١	٥٣,٥	٦٢,٤	٢٦,٩	٤٥,٩	١٤,٢	٥٢,٤	٥٢,٤	١٤,٢	٩,١
١٠,١	٢١,١	٢٥,٥	١,٣	٢٠,٤	٢٣,٤	١٧,٢	٢٠,٥	٢٣,٤	١٧,٦
٧٢,٥	٨٢,٨	٩١,٩	١٨,٢	١٢٧,٢	١٩,٤	٦٨,٦	٤٢,٦	١٩,٤	١٤,٨
صناعة منتجات المعادن المشكلة عدا الماكينات و المعدات									
١٧,٦	٥٠,٩	٥١,٠	٩,٤	٤٣,٨	٣١,٨	٣٥,٦	٤٤,٤	٣١,٨	١١,٧
صناعة الحاسبات والمنتجات الإلكترونية والبصريّة ومكوناتها وصناعة الأجهزة الطبية									
٢,٨	٣٠,٤	٣٠,٤	٨١,٤	٣٠,٤	٢٩,٢	٢٦,٩	٢٦,٩	٢٩,٢	٠,٨
٥٩,٠	٨٨,٦	٦٦,١	٣,١	٨٢,٦	١٥,٢	٢٢,٦	٤٢,٢	١٥,٢	٨,٦
٣٩,٢	٦١,٠	٤٠,٠	٩,٠	٤٨,٥	٤٤,٦	١٢,٥	٢٩,٠	٤٤,٦	٣٢,٣
٣٣,٨	٤١,٤	٢٩,١	١٠,١	٣٨,٠	١,٨	٣,٧	١٥,٧	١,٨	١,٨
٥,٥	٥,٥	٥,٥	٠,٩-	٥,٥	١,٦	٣,٤	٣,٤	١,٦	١,٦
٤,٧	٤٥,٨	٤٦,٢	٣٤,٠	٢٨,١	٣٣,٤	٤٥,٤	٤٥,٣	٣٣,٤	٢٢,٢
٩٩,١	٧٥,٥	٥١,٧	١٣,٩-	١٢٦,٠	٣٤,٩	١٦,٢	١٧,٤	٣٤,٩	٨,٩
٢٠,٥	٤٠,٩	٣٧,٦	١٠,٩	٢٠,٥	٢٨,١	٤١,١	٤١,١	٢٨,١	٢٨,١
إمدادات الكهرباء والغاز والبخر وإمدادات التكييف									
أنشطة الإمداد المائى وشبكات الصرف الصحى وإدارة معالجة النفايات									
١٤,٣	٠,٠	٨,٩	٤,٥	١٤,٣	٣١,٤	٢٦,٦	٢٦,٦	٣١,٤	٣١,٤
٢٤,٩	٠,٠	١٤,١	١١,٤	٢٤,٩	٤٦,١	٤٢,٤	٤٢,٤	٤٦,١	٤٦,١
٠,٠	٠,٠	٠,٠	٩,٨-	٠,٠	١٠,١	٠,٠	٠,٠	١٠,١	١٠,١
١٣,٣	١٢,٨	١,٨	١١,٧-	١٢,٨	٥,٤	١,٢	١,٢	٥,٤	٥,٤
٦,٨	١٠,٢	١٥,٢	٦,٩-	١٠,٢	١٠,٤	١٠,٢	١٠,٢	١٠,٤	١٠,٤
٠,٠	٠,٠	٠,٠	٨,٥-	٠,٠	١٠,٥	٠,٠	٠,٠	١٠,٥	١٠,٥
١٤,٢	١٣,٢	٠,٠	١٢,٧-	١٣,٢	٣,٩	٠,٠	٠,٠	٣,٩	٣,٩
٥٤,١	٥٤,١	٥٤,١	٠,٣-	٥٤,١	٠,٠	٠,٠	٠,٠	٠,٠	٠,٠
٣١,١	٣٤,٨	٣٠,٢	٠,٢-	٣٦,٠	٣٠,٨	٧,٠	٧,٠	٣٠,٨	٢٨,٧
٥٨,١	٥٦,٥	٤٦,١	١٢,٣	٦٤,٥	٤١,٥	٤,٨	٤,٨	٤١,٥	٤١,٦
٥,٣	١٢,٥	١٢,٤	١٤,٠-	٨,٩	٢٦,٣	١٠,١	١٠,١	٢٦,٣	٢٣,٢
أنشطة خدمات الغذاء والإقامة									
٠,٠	٠,٠	٠,٠	٢,٣-	٠,٠	٤,٦	٠,٠	٠,٠	٤,٦	٤,٦

المصدر: الجهاز المركزى للتعبئة العامة والإحصاء.

١ / قام الجهاز المركزى للتعبئة العامة والإحصاء بإصدار رقم قياسي لأسعار المنتجين بدأ من سبتمبر ٢٠٠٧ ، وذلك باستخدام أسعار السلع والخدمات للسنة المالية (٢٠٠٤-٢٠٠٥) كفترة أساس لسلسلة الأرقام القياسية، كما تم إستخراج الأوزان باستخدام متوسط عامى (٢٠٠٢-٢٠٠٣ ، ٢٠٠٣-٢٠٠٤) للقيم الإجمالية للإنتاج الصناعى والزراعى والخدمى.

٢ / التغير فى الرقم القياسى عن الفترة المقابلة فى العام السابق.

٣ / التغير فى الرقم القياسى عن الشهر المقابل فى العام السابق .

جدول (٧): معدل التضخم السنوى لأسعار المنتجين طبقاً للإستخدام النهائى ^{١/}

بيان ربع سنوي ^{٢/}					بيان شهري ^{٣/}				
اكتوبر - ديسمبر ٢٠١٦	ابريل - يونيو ٢٠١٧	يوليو - سبتمبر ٢٠١٧	اكتوبر - ديسمبر ٢٠١٧	يناير - ١٧	اكتوبر - ١٧	نوفمبر - ١٧	ديسمبر - ١٧	يناير - ١٨	
٢٠,٤	٣٦,٣	٣٨,٦	٩,٣	٣٧,٢	٣٥,١	٢٧,٩	٢٦,٩	٢٥,٠	معدل التضخم لأسعار المنتجين
٣٥,٨	٤٨,٤	٩١,١	١٢,٧	٤٨,٣	٧٥,٢	٢٩,٨	-٥٠,٧	٢٧,٧	مواد الوقود
٢٨,٥	٣١,٤	٣١,٨	٦,١	٧٣,٢	٢٠,٥	٢٣,٣	-٢١,٨	٩,٤	المواد الخام
٣١,٢	٤٤,٧	٤٩,٤	١٤,٤	٥٢,٢	٣٨,٦	٢٥,٤	-١٥,٩	٢٧,٨	السلع الوسيطة
١٢,٦	-٨,٤	-١٩,٧	-٥١,٠	٢٥,٧	-٥٠,٩	-٤٧,٩	-٥٤,٢	٢٦,٦	السلع الإستهلاكية غير المعمرة
١١,١	٣٧,٨	١٤٣,٦	١٢٥,٥	٣٧,٩	١٩٥,١	١٧٥,٩	٧,٥	١٣,٧	السلع الإستهلاكية المعمرة
٩,٩	٩٣,٨	١٦,٥	٩,٢	١٥,٣	١٢,٣	٦,٣	٩,٢	٤,٢	السلع الإستثمارية

جدول (٨): معدل التضخم السنوى لأسعار المنتجين طبقاً لدرجة التصنيع ^{١/}

بيان ربع سنوي ^{٢/}					بيان شهري ^{٣/}				
اكتوبر - ديسمبر ٢٠١٦	ابريل - يونيو ٢٠١٧	يوليو - سبتمبر ٢٠١٧	اكتوبر - ديسمبر ٢٠١٧	يناير - ١٧	اكتوبر - ١٧	نوفمبر - ١٧	ديسمبر - ١٧	يناير - ١٨	
٢٠,٤	٣٦,٣	٣٨,٦	٩,٣	٣٧,٢	٣٥,١	٢٧,٩	٢٦,٩	٢٥,٠	معدل التضخم لأسعار المنتجين
٢٦,٧	٣٤,٦	٦١,٤	٢٢,٣	٦٤,٧	٤٨,٩	٢٧,٣	-٣,٧	٣١,١	مواد الوقود
٩٠,٤	٩٠,٤	٩٠,٤	-١٢,٢	٩٠,٤	٠,٠	٠,٠	-٣٦,٦	١١,٦	القطن
١٣,٦	٣١,٦	٢٨,٧	-٢,٠	٢٥,٧	٣٢,٧	٢٥,١	-٦١,٦	١٩,٨	المواد الخام
١٢,٨	٣١,٣	٢٩,٦	١١,١	٢٥,٠	٣٠,١	١٧,٥	-١٣,١	١١,٦	السلع النصف مصنعة
٢٩,٠	٤٩,٥	٥٠,٠	١٠,٨	٥٠,٦	٣٨,٨	٢٩,١	-٣٠,٧	٢١,٧	السلع تامة الصنع

المصدر: الجهاز المركزى للتعبئة العامة والإحصاء.

١/ قام الجهاز المركزى للتعبئة العامة والإحصاء بإصدار رقم قياسى لأسعار المنتجين بدءاً من سبتمبر ٢٠٠٧ ، وذلك بإستخدام أسعار السلع والخدمات للسنة المالية (٢٠٠٤-٢٠٠٥) كفترة أساس لسلسلة الأرقام القياسية، كما تم إستخراج الأوزان بإستخدام متوسط عامى (٢٠٠٣-٢٠٠٢ ، ٢٠٠٣-٢٠٠٤) للقيم الإجمالية للإنتاج الصناعى والزراعى والخدمى.

٢/ التغير فى الرقم القياسى عن الفترة المقابلة فى العام السابق.

٣/ التغير فى الرقم القياسى عن الشهر المقابل فى العام السابق .

جدول (٩): تطور أسعار الصرف

السوق العالمي		السوق المحلي			
(دولار أمريكي / وحدة من العملة)		(جنيه مصري / وحدة من العملة) ^{١/}			
جنيه إسترليني	يورو	جنيه إسترليني	دولار أمريكي		
متوسط سنوي ^{٢/}					
٢,٠٠٢	١,٣٧٠	٧,٨٣٦	١١,٤٤٨	٥,٦٣٦	٢٠٠٧
١,٨٥٥	١,٤٧١	٨,٠٧٨	١٠,١٨٦	٥,٤٣١	٢٠٠٨
١,٥٦٥	١,٣٩٤	٧,٨٠٤	٨,٧٦٤	٥,٥٤٢	٢٠٠٩
١,٥٤٦	١,٣٢٩	٧,٥٤١	٨,٧٨٣	٥,٦٢٢	٢٠١٠
١,٦٠٤	١,٣٩٣	٨,٢٧٧	٩,٥٣٥	٥,٩٣٣	٢٠١١
١,٥٨٥	١,٢٨٦	٧,٨٠١	٩,٦١٤	٦,٠٥٦	٢٠١٢
١,٥٦٤	١,٣٢٨	٩,١٢٦	١٠,٧٤٩	٦,٨٦٩	٢٠١٣
١,٦٤٨	١,٣٢٩	٩,٤١٣	١١,٦٧٢	٧,٠٧٩	٢٠١٤
١,٥٢٩	١,١١٩	٨,٥٥٨	١١,٧٨٥	٧,٦٩٣	٢٠١٥
١,٣٥٢	١,١٢٢	١١,٠٤٤	١٣,٤٥٦	١٠,٠١٨	٢٠١٦
١,٢٨١	١,١٢٦	١٩,٨٧٦	٢٢,٨٥٨	١٧,٧٩٣	٢٠١٧
١,٣٣٠	١,٢٢٣	٢٠,٩٧٦	٢٣,٧٠٨	١٧,٧٨٥	٢٠١٨
١,٢٧٧	١,١١٩	١٨,٨٣٩	٢١,٤٨٩	١٦,٧٧٥	٢٠١٩
متوسط شهري					
١,٢٨٦	١,١٥٣	٢٠,٦٣٠	٢٣,٠١٠	١٧,٨٣٤	أغسطس-١٨
١,٣٠٤	١,١٦٥	٢٠,٨٥٠	٢٣,٣٣٧	١٧,٨٥٦	سبتمبر-١٨
١,٣٠٢	١,١٤٩	٢٠,٥٨٢	٢٣,٣٢٥	١٧,٨٥٩	أكتوبر-١٨
١,٢٨٩	١,١٣٧	٢٠,٣٥٥	٢٣,١٠٠	١٧,٨٦١	نوفمبر-١٨
١,٢٦٧	١,١٣٨	٢٠,٣٨٢	٢٢,٧٠٨	١٧,٨٦٥	ديسمبر-١٨
١,٢٨٩	١,١٤٢	٢٠,٤١٣	٢٣,٠٥٠	١٧,٨٠٥	يناير-١٩
١,٣٠٠	١,١٣٥	١٩,٩٥٤	٢٢,٨٦١	١٧,٥٣٠	فبراير-١٩
١,٣١٦	١,١٢٩	١٩,٦٣٩	٢٢,٨٨٦	١٧,٣٨١	مارس-١٩
١,٣٠٢	١,١٢٣	١٩,٣٨٨	٢٢,٤٧٨	١٧,٢٢٣	أبريل-١٩
١,٢٨٦	١,١١٨	١٩,٠٥٣	٢١,٩٠٣	١٦,٩٧٢	مايو-١٩
١,٢٦٧	١,١٢٩	١٨,٨٥٩	٢١,١٧١	١٦,٦٨٤	يونيو-١٩
١,٢٤٨	١,١٢٢	١٨,٦٣٥	٢٠,٧٣٣	١٦,٥٥٧	يوليو-١٩
١,٢١٥	١,١١٢	١٨,٤٣٠	٢٠,١٣٥	١٦,٥١٩	أغسطس-١٩
١,٢٣٥	١,١٠١	١٨,٠٥٥	٢٠,٢٥٧	١٦,٣٤٨	سبتمبر-١٩
١,٢٦٥	١,١٠٦	١٧,٩٤٩	٢٠,٥٤١	١٦,١٧٧	أكتوبر-١٩
١,٢٨٨	١,١٠٥	١٧,٨٢٩	٢٠,٧٧٧	١٦,٠٧٣	نوفمبر-١٩
١,٣١١	١,١١١	١٧,٨٦٧	٢١,٠٨٢	١٦,٠٣٠	ديسمبر-١٩
١,٣٠٧	١,١١٠	١٧,٦٥٧	٢٠,٧٩٠	١٥,٨٢٩	يناير-٢٠
١,٢٩٧	١,٠٩٢	١٧,١٢٤	٢٠,٣٥١	١٥,٦٢٨	فبراير-٢٠
١,٢٣٨	١,١٠٦	١٧,٣٧٧	١٩,٤٥٣	١٥,٦٦٤	مارس-٢٠
١,٠٨٧	١,٢٤١	١٧,١٢٨	١٩,٥٦٠	١٥,٦٩٩	أبريل-٢٠
١,٢٣٠	١,٠٩١	١٧,٢٢١	١٩,٤١٦	١٥,٧١٦	مايو-٢٠
١,٢٥١	١,١٢٥	١٨,١٨٧	٢٠,٢٢٣	١٦,١٠٢	يونيو-٢٠
١,٢٦٦	١,١٤٥	١٨,٣٢٨	٢٠,٢٥٩	١٥,٩٤٤	يوليو-٢٠
١,٣١٣	١,١٨٢	١٨,٨٤٥	٢٠,٩٢٧	١٥,٨٨٤	أغسطس-٢٠
١,٢٩٦	١,١٧٩	١٨,٥٦٤	٢٠,٤٠٠	١٥,٧٢٤	سبتمبر-٢٠

المصدر: البنك المركزي المصري ، رويترز ، Oanda (www.oanda) .

١/ متوسط أسعار البيع والشراء. (نقطة المنتصف). تم مراجعة البيان من فبراير ٢٠١٧ وفقاً لمتوسط سعر صرف الجنيه مقابل الدولار وفقاً لبيانات البنك المركزي المصري.

٢/ متوسط ميلادي.

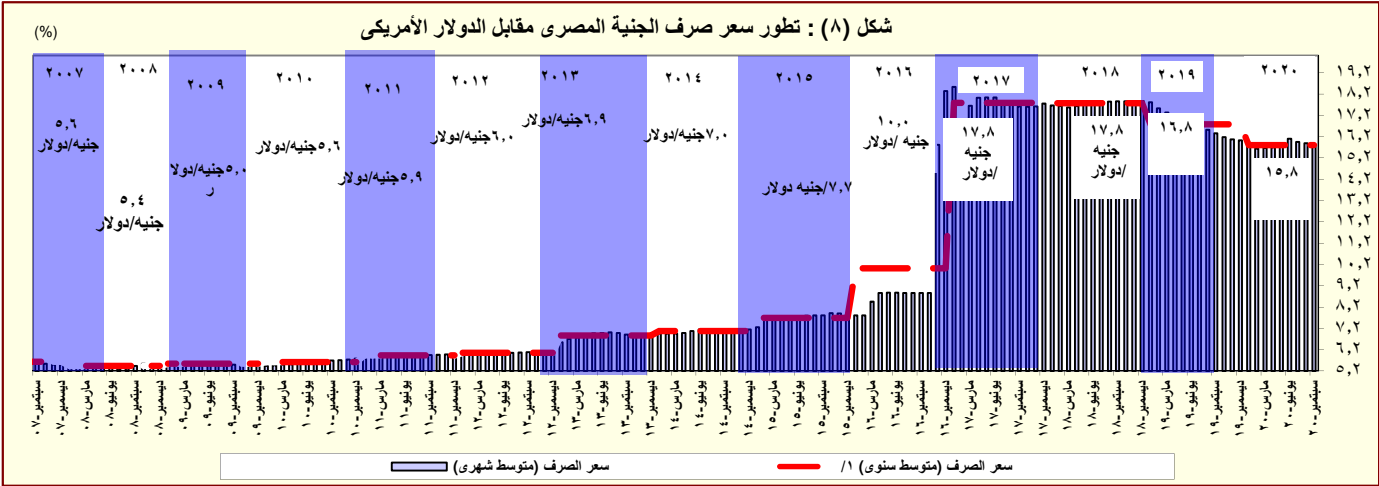

المصدر: البنك المركزي المصري و رويترز.
١/ متوسط ميلادي.

القسم الرابع

مؤشرات المالية العامة

ملخص المعاملات المالية للحكومة-----	٢٥	جدول (١٠)
ملخص المعاملات الرئيسية للموازنة العامة : القطاع الحكومي -----	٢٦-٢٧	جدول (١١)
هيكل الإيرادات العامة (الإيرادات الضريبية)-----	٢٨	جدول (١٢ - أ)
هيكل الإيرادات العامة (الإيرادات غير الضريبية)-----	٢٩	جدول (١٢ - ب)
توزيع المتحصلات الجمركية بحسب التصنيف الوظيفي للواردات -----	٣٠	جدول (١٣)
هيكل المصروفات العامة-----	٣١-٣٢	جدول (١٤)

جدول (١٠) : ملخص المعاملات المالية للحكومة

(مليون جنيه)

	٢٠١٤/٢٠١٣		٢٠١٥/٢٠١٤		٢٠١٦/٢٠١٥		٢٠١٧/٢٠١٦		٢٠١٨/٢٠١٧		٢٠١٩/٢٠١٨		٢٠٢٠/٢٠١٩	
	قطاع الموازنة العامة ^{١/}	الحكومة العامة ^{٢/}	قطاع الموازنة العامة ^{١/}	الحكومة العامة ^{٢/}	قطاع الموازنة العامة ^{٢/}	الحكومة العامة ^{٢/}	قطاع الموازنة العامة ^{١/}	الحكومة العامة ^{٢/}	قطاع الموازنة العامة ^{١/}	الحكومة العامة ^{٢/}	قطاع الموازنة العامة ^{١/}	الحكومة العامة ^{٢/}	قطاع الموازنة العامة ^{١/}	الحكومة العامة ^{٢/}
إجمالي الإيرادات	٤٥٦,٧٨٨	٥١٩,٤٤٩	٤٦٥,٢٤١	٥٣٨,٣٧٨	٤٩١,٤٨٨	٥٤٩,٠٨٠	٦٥٩,١٨٤	٨٢١,١٣٤	٩٤١,٩١٠	١,١٣٤,٤٢٤				
الإيرادات الضريبية	٢٦٠,٢٨٩	٢٦٠,٢٨٩	٣٠٥,٩٥٧	٣٠٥,٩٥٧	٣٥٢,٣١٥	٣٥٢,٣١٥	٤٦٢,٠٠٧	٦٢٩,٣٠٢	٧٣٦,١٢١	٨٥٦,٦١٦				
المنح	٩٥,٨٥٦	٩٥,٨٥٦	٢٥,٤٣٧	٢٥,٤٣٧	٣,٥٤٣	٣,٥٤٣	١٧,٦٨٣ ^{١/}	٣,١٩٤	٢,٦٠٩	٣,٨٠٥				
إيرادات أخرى	١٠٠,٦٤٢	١٦٣,٣٠٤	١٣٣,٨٤٧	٢٠,٦٩٨٤	١٣٥,٦٣٠	١٩٣,٢٢٢	١٧٩,٤٩٤	١٨٨,٦٣٩	٢٠٣,١٨١	٢٧٤,٠٠٣				
إجمالي المصروفات	٧٠١,٥١٤	٧٥٩,٨٤٧	٧٣٣,٣٥٠	٨٠٥,٩٢٩	٨١٧,٨٤٤	٨٨٦,٧٧٤	١,٠٣١,٩٤١	١,٢٤٤,٤٠٨	١,٣٦٩,٨٧٠	١,٥٧٤,٥٥٩				
الأجور و تعويضات العاملين	١٧٨,٥٨٩	١٨٠,٨٢٩	١٩٨,٤٦٨	٢٠٠,٩٣٣	٢١٣,٧٢١	٢١٦,١٥٣	٢٢٥,٥١٣	٢٤٠,٠٥٤	٢٦٦,٠٩١	٣٠١,١١٥				
شراء السلع والخدمات	٢٧,٢٤٧	٢٧٥٥٦	٣١,٢٧٦	٣١٥٨٠	٣٥,٦٦٢	٣٥,٩٣٦	٤٢,٤٥٠	٥٣,٠٨٨	٦٢,٣٦٥	٧٤,٩٢٣				
الفوائد	١٧٣,١٥٠	١٥٩٣٣٠	١٩٣,٠٠٨	١٧٩,٠٣٥	٢٤٣,٦٣٥	٢٢٥,١٩٥	٣١٦,٦٠٢	٤٣٧,٤٤٨	٥٣٣,٠٤٥	٥٦٩,١٣٥				
الدعم والمنح والمزايا الإجتماعية	٢٢٨,٥٧٩	٢٩٨٠٠٢	١٩٨,٥٦٩	٢٨٢١١٦	٢٠١,٠٢٤	٢٨٥,٥٤٤	٢٧٦,٧١٩	٣٢٩,٣٧٩	٢٨٧,٤٦١	٣٢٧,٦٩٩				
المصروفات الأخرى	٤١,٠٦٨	٤١٢٠٩	٥٠,٢٧٩	٥٠٣٤٨	٥٤,٥٥١	٥٤,٥٨٠	٦١,٥١٧	٧٤,٧٥٨	٧٧,٥٦٥	٩٠,٤٤٢				
شراء أصول غير مالية (الاستثمارات)	٥٢,٨٨٢	٥٢٩٢١	٦١,٧٥٠	٦١٩١٧	٦٩,٢٥٠	٦٩,٣٦٥	١٠٩,١٤١	١٠٩,٦٨٠	١٤٣,٣٤٢	٢١١,٢٤٥				
الميزان النقدي ^{٣/}	-٢٤٤,٧٢٧	-٢٤٠,٣٩٩	-٢٦٨,١٠٩	-٢٦٧,٥٥١	-٣٢٦,٣٥٦	-٣٣٧,٦٩٤	-٣٧٢,٧٥٧	-٤٢٣,٢٧٤	-٤٢٧,٩٦٠	-٤٤٠,١٣٥				
صافي حيازة الأصول المالية	١٠,٧١٣	١٤٣١٧	١١,٣٢١	١٦٧٦٣	١٣,١٣٩	٣٢,٦٥٥	٦,٨٣٣	٩,٣٠٦	١,٩٩١	٥,٠٠٥				
الميزان الكلي	-٢٥٥,٤٣٩	-٢٥٤,٧١٦	-٢٧٩,٤٣٠	-٢٨٤,٣١٤	-٣٣٩,٤٩٥	-٣٧٠,٣٤٩	-٣٧٩,٥٩٠	-٤٣٢,٥٨٠	-٤٢٩,٩٥١	-٤٤٥,١٤٠				
ملاحظات														
الميزان الكلي / الناتج المحلي (%) ^{٤/}	-١٢.٠	-١٢.٠	-١١.٤	-١١.٦	-١٢.٥	-١٣.٧	-١٠.٩	-٩.٧	-٨.١	-٧.٢				
الميزان الأولي / الناتج المحلي (%) ^{٤/}	-٣.٩	-٤.٥	-٣.٥	-٤.٣	-٣.٥	-٥.٤	-١.٨	٠.١	١.٩	٢.٠				
إجمالي الإيرادات / الناتج المحلي (%) ^{٤/}	٢١.٤	٢٤.٤	١٩.٠	٢٢.٠	١٨.١	٢٠.٣	١٩.٠	١٨.٥	١٧.٧	١٨.٤				
إجمالي المصروفات / الناتج المحلي (%) ^{٤/}	٣٢.٩	٣٥.٧	٣٠.٠	٣٣.٠	٣٠.٢	٣٢.٧	٢٩.٧	٢٨.٠	٢٥.٧	٢٥.٦				

المصدر: وزارة المالية

١/ يشمل قطاع موازنة الجهاز الإدارى و المحليات، والهيئات الخدمية العامة.

٢/ تشمل المعاملات المالية لكل من أجهزة الموازنة العامة، وبنك الإستثمار القومى، وصناديق التأمين والمعاشات ، ومع مراعاة إستبعاد كافة المعاملات البنينة للجهات الثلاث لمنع إزدواجية الحساب.

٣/ العجز الكلى مطروح منه صافى حيازة الأصول المالية.

٤/ تم مراجعة تقديرات الناتج المحلي الإجمالى لتصبح ٥٣٢٢.٣ مليار جنيه في عام ٢٠١٩/٢٠١٨ بدلاً من تقديرات سابقة بنحو ٥٢٥٠.٩ مليار جنيه. في حين تم مراجعة الناتج المحلي الإجمالى للسنة المالية ٢٠٢٠/٢٠١٩ إلى نحو ٥٨٢٠ مليار جنيه بدلاً من ٥٩٦٠.٩ مليار جنيه وذلك وفقاً لآخر أرقام منشورة لوزارة التخطيط والتنمية الاقتصادية.

٥/ تنشر وزارة المالية بيانات أداء الحكومة العامة للعام المالى ٢٠١٤/٢٠١٥ للمرة الأولى، وذلك بعد القيام بتدقيق البيانات مع الجهات المعنية والتي تدخل ضمن نطاق الحكومة العامة.

٦/ ترجع الزيادة فى المنح فى الأساس نتيجة لتلقى منح رأسمالية من دولة الإمارات لتمويل الاستثمارات خلال العام المالى ٢٠١٦/٢٠١٧.

٧/ تمكس بيانات الموازنة العامة للدولة بموجب قانون ربط الموازنة رقم ٧٩ لعام ٢٠١٩.

جدول (١١) القطاع الحكومي : ملخص المعاملات الرئيسية للموازنة العامة ٢٠٢١/٢٠٢٠

								٢٠٢٠/٢٠١٩
موازنة								
٢٠٢١/٢٠٢٠	٢٠٢٠/٢٠١٩	٢٠١٩/٢٠١٨	٢٠١٨/٢٠١٧	٢٠١٧/٢٠١٦	٢٠١٦/٢٠١٥	٢٠١٥/٢٠١٤	٢٠١٤/٢٠١٣	
يوليو-أغسطس	يوليو-أغسطس			فصليات				
١٢٦,٠٠٣	١٠٧,١٥٤	٩٤١,٩١٠	٨٢١,١٣٤	٦٥٩,١٨٤	٤٩١,٤٨٨	٤٦٥,٢٤١	٤٥٦,٧٨٨	إجمالي الإيرادات
٩٢,٤٤٧	٨٠,٦٦١	٧٣٦,١٢١	٦٢٩,٣٠٢	٤٦٢,٠٠٧	٣٥٢,٣١٥	٣٠٥,٩٥٧	٢٦٠,٢٨٩	الإيرادات الضريبية
٣٣,٩٤٣	٢٣,٨٧١	٢٥٠,٠٨٠	٢٠٧,٢٣٠	١٦٦,٨٩٧	١٤٤,٧٤٣	١٢٩,٨١٨	١٢٠,٩٢٥	الضريبة على الدخل
٦,١٤٦	٦,٩٩٥	٥٨,٩٠٧	٥١,٤١٠	٣٦,٥٣٩	٢٧,٩٩٠	٢١,١٠٧	١٨,٧٦١	الضرائب على الممتلكات
٤٦,٣٥٢	٤٤,٥٣٢	٣٥٠,٥٧٦	٢٩٤,٢٥٧	٢٠٨,٦٢٤	١٤٠,٥٢٥	١٢٢,٩٣٠	٩١,٨٦٧	الضرائب على السلع والخدمات
٦,٠٠٦	٥,٢٥٦	٤٢,٠٢٠	٣٧,٩٠٨	٣٤,٢٥٥	٢٨,٠٩١	٢١,٨٦٧	١٧,٦٧٣	الضرائب على التجارة الدولية (الجمارك)
.	٧	٣٤,٥٣٨	٣٨,٤٩٧	١٥,٦٩١	١٠,٩٦٦	١٠,٢٣٥	١١,٠٦٢	ضرائب أخرى
٣٣,٥٥٦	٢٦,٤٩٣	٢٠٥,٧٩٠	١٩١,٨٣٣	١٩٧,١٧٧	١٣٩,١٧٣	٤/١٥٩,٢٨٤	١٩٦,٤٩٩	الإيرادات غير الضريبية
٢٨٠	١٢٢	٢,٦٠٩	٣,١٩٤	٧/١٧,٦٨٣	٣,٥٤٣	٢٥,٤٣٧	٩٥,٨٥٦	المنح
٢٦٠	١٢٢	١,١٠٠	١,٠٠٦	١٧,٠٤٠	٣,٢٣٦	٢٤,٩٤٢	٩٥,٤٩٧	من حكومات أجنبية
١٨	.	٧٤٧	٩٠٨	٣٥٤	١٦٩	٣٠٢	١٥٠	من منظمات دولية
٢	.	٧٦١	١,٢٨٠	٢٨٩	١٣٧	١٩٤	٢١٠	من جهات حكومية
٣٣,٢٧٧	٢٦,٣٧١	٢٠٣,١٨١	١٨٨,٦٣٩	١٧٩,٤٩٤	١٣٥,٦٣٠	١٣٣,٨٤٧	١٠٠,٦٤٢	إيرادات أخرى
١١,٠٢٢	١٠,٢٨٠	٧٠,٣٥٤	٦٩,١١٦	٩١,١٤١	٦٩,٤٥٢	٨١,٤٦٣	٥٦,٩٩٠	عوائد الملكية
٦,٤٦٧	٧,٤٢٠	٥٣,٥٦٥	٥١,٤٣٣	٣٨,٠٥٨	٢٩,٠٥٢	٢٦,٤٥٧	٢٨,٤٩٩	حصيلة بيع السلع والخدمات
١٣١	١٠١	١,٥٢٧	١,٠١٢	١,٩٦٨	١,٣٨١	٨٤٢	٥٤٦	تعويضات وغرامات
٢٠٤	٢٦	٢,٣١٦	٢,١٤٣	٢,٩٥٦	١,٤٥٥	٩٠١	١,٠٦١	تحويلات اختيارية
١٥,٤٥٢	٨,٥٤٣	٧٥,٤١٩	٦٤,٩٣٥	٤٥,٣٧١	٣٤,٢٩٠	٢٤,١٨٤	١٣,٥٤٧	أخرى
٢١٨,٠٦٤	١٨٥,٣٥١	١,٣٦٩,٨٧٠	١,٢٤٤,٤٠٨	١,٠٣١,٩٤١	٨١٧,٨٤٤	٧٣٣,٣٥٠	٧٠١,٥١٤	إجمالي المصروفات
٥٢,٤٣٥	٥٠,٨٤٩	٢٦٦,٠٩١	٢٤٠,٠٥٤	٢٢٥,٥١٣	٢١٣,٧٢١	١٩٨,٤٦٨	١٧٨,٥٨٩	الأجور و تعويضات العاملين
٦,٣٣١	٧,٠٢٤	٦٢,٣٦٥	٥٣,٠٨٨	٤٢,٤٥٠	٣٥,٦٦٢	٣١,٢٧٦	٢٧,٢٤٧	شراء السلع والخدمات
٨٧,٥٢٠	٨٠,٥٦٢	٥٣٣,٠٤٥	٤٣٧,٤٤٨	٣١٦,٦٠٢	٢٤٣,٦٣٥	١٩٣,٠٠٨	١٧٣,١٥٠	القوائد
٣٩,٤٩٧	٢٤,١٤١	٢٨٧,٤٦١	٣٢٩,٣٧٩	٢٧٦,٧١٩	٢٠١,٠٢٤	١٩٨,٥٦٩	٢٢٨,٥٧٩	الدعم والمنح والمزايا الاجتماعية
١٤,٣٦٠	١٣,٠٨١	٢٧,٥٦٥	٢٤,٧٥٨	٦١,٥١٧	٥٤,٥٥١	٥٠,٢٧٩	٤١,٠٦٨	المصروفات الأخرى
١٧,٩٢٠	٩,٦٩٣	١٤٣,٣٤٢	١٠٩,٦٨٠	١٠٩,١٤١	٦٩,٢٥٠	٦١,٧٥٠	٥٢,٨٨٢	شراء أصول غير مالية (الاستثمارات)
٩٢,٠٦١-	٧٨,١٩٧-	٤٢٧,٩٦٠-	٤٢٣,٢٧٤-	٣٧٢,٧٥٧-	٣٢٦,٣٥٦-	٢٦٨,١٠٩-	٢٤٤,٧٢٧-	الميزان النقدي ^٥
١,٢٠٤	٣٧	١,٩٩١	٩,٣٠٦	٦,٨٣٣	١٣,١٣٩	١١,٣٢١	١٠,٧١٣	صافي حيازة الأصول المالية
٩٣,٢٦٥-	٧٨,٢٣٤-	٤٢٩,٩٥١-	٤٣٢,٥٨٠-	٣٧٩,٥٩٠-	٣٣٩,٤٩٥-	٢٧٩,٤٣٠-	٢٥٥,٤٣٩-	الميزان الكلي
ملاحظات								
١.٤-	١.٣-	٨.١-	٩.٧-	١٠.٩-	١٢.٥-	١١.٤-	١٢.٠-	الميزان الكلي/ الناتج المحلي الإجمالي (%) ^١
٠.١-	٠.٠٤	١.٩	٠.١	١.٨-	٣.٥-	٣.٥-	٣.٩-	الميزان الأولي/ الناتج المحلي الإجمالي (%) ^١
١.٩	١.٨	١٧.٧	١٨.٥	١٩.٠	١٨.١	١٩.٠	٢١.٤	الإيرادات/ الناتج المحلي الإجمالي (%) ^١
٣.٣	٣.٢	٢٥.٧	٢٨.٠	٢٩.٧	٣٠.٢	٣٠.٠	٣٢.٩	المصروفات/ الناتج المحلي الإجمالي (%) ^١

المصدر: وزارة المالية.

بيان معدل.

١/ يشمل قطاع موازنة الجهاز الإدارى و المحليات، والهيئات الخدمية العامة.

٢/ تم إعادة تبويب فعاليات الموازنة العامة لتتفق مع معايير صندوق النقد الدولي والمعروفة بـ GFS ٢٠٠١ (على أساس نقدي).

٣/ تعكس بيانات الموازنة العامة للدولة بموجب قانون ربط الموازنة رقم ٧٩ لعام ٢٠١٩.

٤/ يرجع الإنخفاض في الإيرادات غير الضريبية إلى تراجع الموارد الاستثنائية من المنح لتبلغ حوالى ٢٥.٤ مليار جنيه فقط خلال العام المالي ٢٠١٥/٢٠١٤، وذلك مقابل منح بلغت نحو ٩٥.٩ مليار جنيه خلال العام المالي ٢٠١٤/٢٠١٣.

٥/ العجز الكلي مطروح منه صافي حيازة الأصول المالية.

٦/ تم مراجعة تقديرات الناتج المحلي الإجمالي لتصبح ٥٣٢٢.٣ مليار جنيه في عام ٢٠١٩/٢٠١٨ بدلاً من تقديرات سابقة بنحو ٥٢٥٠.٩ مليار جنيه. في حين تم مراجعة الناتج المحلي الإجمالي للسنة المالية ٢٠٢٠/٢٠١٩ إلى نحو ٥٨٢٠ مليار جنيه بدلاً من ٥٩٦٠.٩ مليار جنيه وذلك وفقاً لأخر أرقام منشورة لوزارة التخطيط والتنمية الاقتصادية.

٧/ ترجع الزيادة فى المنح فى الأساس نتيجة لتلقى منح رأسمالية من دولة الإمارات لتمويل الاستثمارات خلال العام المالي ٢٠١٧/٢٠١٦.

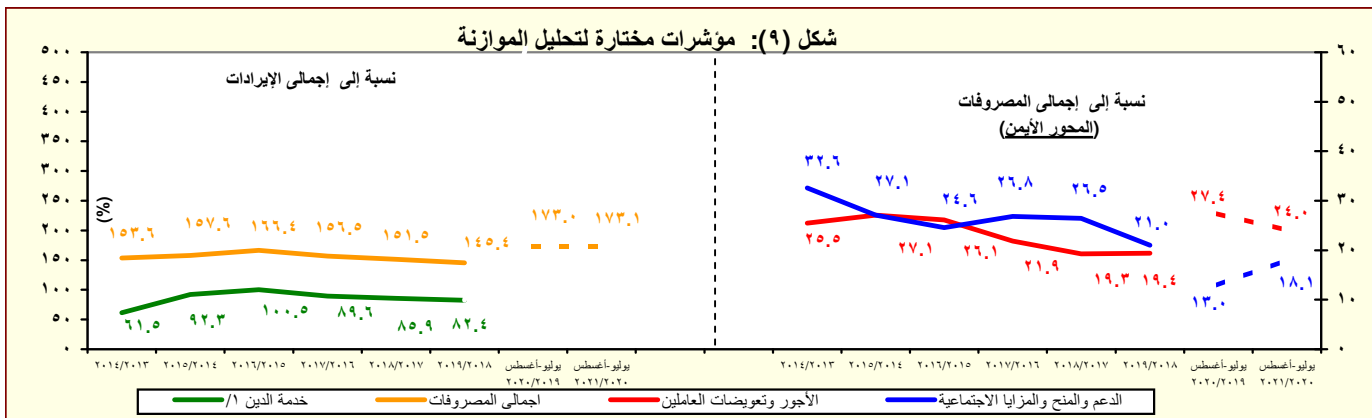

المصدر: وزارة المالية

١/ تشمل القوائد والاقساط المدفوعة (بدون متأخرات).

جدول (١٢ - أ) هيكل الإيرادات العامة
(الإيرادات الضريبية)

(مليون جنيه)									
٢٠٢١/٢٠٢٠	٢٠٢٠/٢٠١٩	٢٠٢٠/٢٠١٩	٢٠١٩/٢٠١٨	٢٠١٨/٢٠١٧	٢٠١٧/٢٠١٦	٢٠١٦/٢٠١٥	٢٠١٥/٢٠١٤	٢٠١٤/١٣	
يوليو-أغسطس	يوليو-أغسطس	موازنة	فعليات						
١٢٦,٠٠٣	١٠٧,١٥٤	١,١٣٤,٤٢٤	٩٤١,٩١٠	٨٢١,١٣٤	٦٥٩,١٨٤	٤٩١,٤٨٨	٤٦٥,٢٤١	٤٥٦,٧٨٨	إجمالي الإيرادات
٩٢,٤٤٧	٨٠,٦٦١	٨٥٦,٦١٦	٧٣٦,١٢١	٦٢٩,٣٠٢	٤٦٢,٠٠٧	٣٥٢,٣١٥	٣٠٥,٩٥٧	٢٦٠,٢٨٩	الإيرادات الضريبية
٣٣,٩٤٣	٢٣,٨٧١	٢٩١,١٣٤	٢٥٠,٠٨٠	٢٠٧,٢٣٠	١٦٦,٨٩٧	١٤٤,٧٤٣	١٢٩,٨١٨	١٢٠,٩٢٥	الضريبة على الدخل والأرباح والمكاسب الرأسمالية ومنها
٩,٤٧٢	٧,٧٩١	٦١,٥٤٠	٥٩,١٨١	٤٥,٦٦٠	٣٧,٩٦٤	٣٢,٠٣١	٢٦,٨٠١	٢٢,٢٥٢	ضرائب على الدخل من التوظيف
٤,٧١١	٣,٦٢٥	٣٧,٥٠٦	٢٧,٢٠١	١٨,٤٦٩	١٢,٦٦٦	٩,٩٨٢	١١,١٣٤	٨,٩٤٣	ضرائب على الدخل بخلاف التوظيف
١٥	٣٠١	١,٧٢٠	٩٢٤	٤٥٠	٣٨٤	٣٤٣	٢٧٩	٢١٨	ضرائب على الأرباح الرأسمالية
١٩,٧٤٥	١٢,١٥٤	١٩٠,٣٦٨	١٦٢,٧٧٥	١٤٢,٦٥٢	١١٥,٨٨٣	١٠٢,٣٨٧	٩١,٦٠٣	٨٩,٥١٢	الضريبة على أرباح شركات الأموال ومنها
--	--	٤١,٨٠٢	٤٢,٥٣٢	٥١,٩٧٦	٤٢,٤٦٤	٣٧,٣١٣	٣٦,٠٠٠	٤٦,٠٦٠	من هيئة البترول
--	--	--	--	--	٣,٨٦٠	١٣,٢٤٥	٣,٦٩١	٤,٠٤٢	من البنك المركزى
٤,٨٠٠	٤,٠٠٠	٣٧,٥٨٣	٣٤,٤٨٠	٢٩,٩٠٠	٢٢,٣٠٠	١٤,٩٠٣	١٣,٤٠٠	١٤,٣١٢	من قناة السويس
١٤,٩٤٥	٨,١٥٤	١١٠,٩٨٣	٨٥,٧٦٣	٦٠,٧٧٦	٤٧,٢٥٩	٣٦,٩٢٦	٣٨,٥١٢	٢٥,٠٩٩	من الشركات الأخرى
٦,١٤٦	٦,٩٩٥	٦٩,٥٣١	٥٨,٩٠٧	٥١,٤١٠	٣٦,٥٣٩	٢٧,٩٩٠	٢١,١٠٧	١٨,٧٦١	الضرائب على الممتلكات
٤٩٢	٤٧٨	٦,٨٦٠	٤,٨٧١	٢,٩٧٦	٢,٠٥٥	١,١٧٢	٦٣٧	٤٢٨	ضرائب دورية على الممتلكات
٣	٣	١٠٠	٧٣	١٤٩	٢٢٣	٢٠٣	١٨٦	١٨٤	ضريبة الأراضي
٤٨٩	٤٧٥	٦,٧٦٠	٤,٧٨٤	٢,٨٢٧	١,٨٣٢	٩٦٩	٤٥١	٢٤٤	ضريبة المباني
٤,٥٤٣	٥,٨٢٥	٥٣,٠٢٦	٤٨,٣٣٥	٤٤,٩٥٧	٣١,٩٩٧	٢٤,٠٧١	١٧,٦٢٩	١٦,٠٥٥	ضريبة على العمليات المالية التجارية والرأسمالية ومنها
٤,٣٦٢	٥,٧٠٢	٥١,٥٥١	٤٦,٩٢٨	٤٣,٧٢٢	٣٠,٨٦٤	٢٣,٠٦٩	١٦,٦٨٢	١٥,٢٥٦	ضريبة على عوائد أنون وسندات الخزائن
١,١١٢	٦٩٢	٩,٦٤٥	٥,٧٠٢	٣,٤٧٧	٢,٤٨٧	٢,٧٤٧	٢,٨٤١	٢,٢٧٩	ضرائب ورسوم على السيارات
٤٦,٣٥٢	٤٤,٥٣٢	٤١٥,٣٥٠	٣٥٠,٥٧٦	٢٩٤,٢٥٧	٢٠٨,٦٢٤	١٤٠,٥٢٥	١٢٢,٩٣٠	٩١,٨٦٧	الضرائب على السلع والخدمات ومنها
٢٢,٢٥٧	٢٢,٥٥٣	٢٠٩,١٤٥	١٥٥,٣٥١	١٢٧,٠٣٨	٩٤,٣٨٤	٥٧,٤٥٤	٥٣,٤٢٥	٤٢,٩٧٤	الضريبة العامة على المبيعات
٧,٥٣٦	٧,٦٨٣	٦٦,٧٦٩	٥٠,٣٥١	٤٣,١٠٠	٣٢,٦٩٠	٢١,١٠٢	١٨,٤١٥	١٤,٥٧٧	سلع محلية
١٤,٧٢٢	١٤,٨٧٠	١٤٢,٣٧٦	١٠٥,٠٠٠	٨٣,٩٣٩	٦١,٦٩٤	٣٦,٣٥٢	٣٥,٠١٠	٢٨,٣٩٨	سلع مستوردة
٥,٩٥٤	٦,٧٢٧	٥١,٩٦٧	٤٢,٣٢٨	٢٩,٢٣٨	١٨,١٢٩	١٤,٠٧٢	١٢,٠٩٨	٩,٤٦٣	ضريبة المبيعات على الخدمات
١٤,٢١٦	١٢,٢١٥	١٠٢,٢٧٨	١١٠,٩١٠	١٠٣,٦٢٣	٧٠,٥٣٣	٤٨,١٢٥	٣٩,٧٥٠	٢٤,١٩٠	ضرائب على سلع جدول رقم "١" محد
٠	٦	١,٢٦٧	٣٨١	١,٦١١	٤١٥	٣٩٦	٢٥٩	٣٧٤	ضرائب على سلع جدول رقم "١" المد
١٩٦	٢٧٩	٣,٢٨٠	٢,٥٩٨	٢,٣١٤	١,٧٩٨	٢,٣١١	١,٣٨٢	١,١٦٧	ضرائب على الخدمات الخاصة
١,٦٨١	١,٦٠٧	٢٢,٤٥٧	١٧,٦٣٤	١٣,٤٥٩	١١,٠١٧	٩,٧٠٧	٧,٧٢١	٦,٦٩٤	ضرائب الدمغة (عدا دمغة الماهيات)
٦,٠٠٦	٥,٢٥٦	٥١,٧٣٧	٤٢,٠٢٠	٣٧,٩٠٨	٣٤,٢٥٥	٢٨,٠٩١	٢١,٨٦٧	١٧,٦٧٣	الضرائب على التجارة الدولية (الجمارك) ومنها
٥,٨٠٦	٤,٩٥٣	٤٩,٧٣٧	٤٠,٣٤٤	٣٦,٢٤٦	٣٢,٧٧٧	٢٦,٩٣٣	٢٠,٩٥٥	١٦,٩٣٥	ضرائب جمركية قيمة
٠	٧	٢٨,٨٦٤	٣٤,٥٣٨	٣٨,٤٩٧	١٥,٦٩١	١٠,٩٦٦	١٠,٢٣٥	١١,٠٦٢	ضرائب أخرى

المصدر: وزارة المالية

.. البيان ما زال تحت الاعداد وسوف يتم نشره بمجرد الانتهاء منه.

١/ تعكس بيانات الموازنة العامة للدولة بموجب قانون ربط الموازنة رقم ٧٩ لعام ٢٠١٩.

٢/ يرجع الانخفاض في الضريبة على أرباح شركات الأموال من البنك المركزي في الأساس نتيجة لانخفاض أرباح البنك المركزي نتيجة للسياسة التقيدية المتبعة منذ بداية العام المالي ٢٠١٦/٢٠١٧ والتي تم من خلالها رفع أسعار الفائدة للعمل على خفض معدلات التضخم، حيث أنه من المتوقع عدم تحصيل ضريبة على أرباح البنك المركزي المصري بنهاية العام المالي ٢٠١٩/٢٠٢٠.

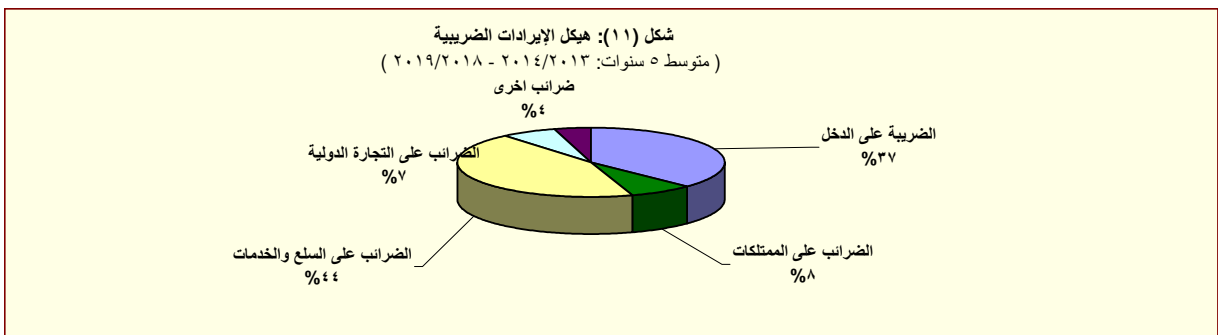

المصدر: وزارة المالية

جدول (١٢ - ب) هيكل الإيرادات العامة
(الإيرادات غير الضريبية)

(مليون جنيه)								
٢٠٢١/٢٠٢٠	٢٠٢٠/٢٠١٩	٢٠٢٠/٢٠١٩	٢٠١٩/٢٠١٨	٢٠١٨/٢٠١٧	٢٠١٧/٢٠١٦	٢٠١٦/٢٠١٥	٢٠١٥/٢٠١٤	٢٠١٤/٢٠١٣
يوليو-أغسطس	يوليو-أغسطس	موازنة	فعليات					
٣٣,٥٥٦	٢٦,٤٩٣	٢٧٧,٨٠٨	٢٠٥,٧٩٠	١٩١,٨٣٣	١٩٧,١٧٧	١٣٩,١٧٣	١٥٩,٢٨٤ ^{/١}	١٩٦,٤٩٩
٢٨٠	١٢٢	٣,٨٠٥	٢,٦٠٩	٣,١٩٤	١٧,٦٨٣ ^{/١٤}	٣,٥٤٣	٢٥,٤٣٧	٩٥,٨٥٦
٢٦٠	١٢٢	٣,٤٢٨	١,١٠٠	١,٠٠٦	١٧,٠٤٠	٣,٢٣٦	٢٤,٩٤٢	٩٥,٤٩٧
١٨	٠	٣٢٢	٧٤٧	٩٠٨	٣٥٤	١٦٩	٣٠٢	١٥٠
٢	٠	٥٥	٧٦١	١,٢٨٠	٢٨٩	١٣٧	١٩٤	٢١٠
٣٣,٢٧٧	٢٦,٣٧١	٢٧٤,٠٠٣	٢٠٣,١٨١	١٨٨,٦٣٩	١٧٩,٤٩٤	١٣٥,٦٣٠	١٣٣,٨٤٧	١٠٠,٦٤٢
١١,٠٢٢	١٠,٢٨٠	١٠٩,٨٠٦	٧٠,٣٥٤	٦٩,١١٦	٩١,١٤١	٦٩,٤٥٢	٨١,٤٦٣	٥٦,٩٩٠
١,٣٥١	٦٦٠	٥,٦٧٩	٥,٩٨١	٣,٣٤٢	٤,٢٦٣	٩٦٨	٣,٤٥٣	٧٤٥
٨٦٠	٦٥٦	٥,٥٦٧	٥,٣٤١	٣,١٨٦	٤,٢٠٢	٨١٦	٣,٣٥٠	٥٨٩
٨,٧٩٦	٩,٢٨٩	٨٥,٦٣٩	٤٨,٢٥٨	٥٢,٥٣٠	٧١,١٢٢	٦٣,٥٦٥	٧١,٥٧١	٥٣,٩٦٦
٠	٣٤٩	١٩,٢٩٠	١٠,٢٧٨ ^{/٨}	٨,١٤٤	٥,٩٤٤ ^{/١١}	٧,٨٢٠ ^{/٨}	٢٥,٤١٤	٢١,٨٠٩
--	-- ^{/١٢}	-- ^{/١٥}	٠	٥,٢٣٣ ^{/١٢}	١٩,٤٢٧ ^{/١٢}	٢٩,٤٦٢	١٣,٤١٧	٩,٢٨٣
٤,٧٠٠	٦,٢٥٠	٣٦,١٤٢	٣٠,٣٠٨ ^{/٩}	٢٣,٧١٨	٢٩,٣٨١ ^{/٩}	١٤,٧٥٥	١٩,٢١٤	١٨,٠٨٤
١,٨٢٤	٢,٢٣٩	٢٠,٧٢٨	١٠,٨١٧	٨,٢٩٧	١٠,٩٨٩	٧,٨٢٠	١٠,٠٩٣	١,٦٣٠
٩٢٠	٦٠	٤,٤١٣	٣,٠٠٠	٤,٤٤٣	٢,٢٢٢	٢,٢٧٢	٢,١٩١	٢,٣٦٢
٨٧٦	١٩٦	١٨,٤٨٨	١٥,٨٣٩	١٣,١٢٠	٨,٥٧٠	٤,٨٤٤	٦,٣١١	٢,٠٣٤
٥١٣	٠	١٦,٥٨٧	١٤,١٤٨	١١,٦١٠	٧,٣٧٢	٤,١٣٩	٥,٩٦٤	١,٧٣٧
٠	١٣٦	٠	٢٧٦	١٢٥	٧,١٨٧ ^{/١٢}	٧٤	١٢٨	٢٤٥
٦,٤٦٧	٧,٤٢٠	٥٩,٤٦٥	٥٣,٥٦٥	٥١,٤٣٣	٣٨,٠٥٨	٢٩,٠٥٢	٢٦,٤٥٧	٢٨,٤٩٩
٦,٤٦٦	٧,٤١٨	٥٩,٤١٦	٥٣,٥١٤	٥١,٣٩٧	٣٨,٠٣١	٢٩,٠٠٧	٢٦,٤١٦	٢٨,٤٧١
٥,٠٦٢	٦,٤٠٥	٤٥,٢٦١	٤١,٣٠٧	٤٠,٤١٢	٣٠,٥٩١	٢٢,٦٢٩	٢١,٠٣٧	٢٤,٣٥٩
١.٥	١.٦	٤٩	٥١	٣٥	٢٨	٤٥	٤٢	٢٧
٠	٠	٠	٠	٠	٠	٠	٠	٠
١٣١	١٠١	١,٧٥١	١,٥٢٧	١,٠١٢	١,٩٦٨	١,٣٨١	٨٤٢	٥٤٦
٢٠٤	٢٦	١,١٥٤	٢,٣١٦	٢,١٣٣	٢,٩٥٦	١,٤٥٥	٩٠١	١,٠٦١
٢٠٤	٢٦	١,١٥٤	١,٣٢٢	١,٣٩٨	٢,٠٩٠	٥٨٤	٣٧٩	٥٧٩
٠	٠	٠	٩٩٤	٧٤٥	٨٦٦	٨٧١	٥٢٣	٤٨٢
١٥,٤٥٢	٨,٥٤٣	١٠١,٨٢٧	٧٥,٤١٩	٦٤,٩٣٥	٤٥,٣٧١	٣٤,٢٩٠ ^{/١٣}	٢٤,١٨٤	١٣,٥٤٧
١٢,٤٩٤	٧,٦٨٠	٢٧,٦٤٨	٣٣,٨٥٧	٢٧,٧٢٠	١٨.٠٨٠	١٨.٠٩٦	٩.٩١٤	٧.٣٢٩
٢,٩٥٨	٨٦٤	٧٤,١٧٩	٤١,٥٦٢	٣٧,٢١٥	٢٧,٢٩١	١٦,١٩٥	١٤,٢٧٠	٦,٢١٩
٠	٠	٠	٨,٤١٧	٨,٩٣٩	٨,٤٨٧	٧,٤٣٠	٥,٠٩٩	٢,٩٩٠
٢,٢٨٦	٨٣١	٦٩,٥٤٨	٣٢,٣٣٩ ^{/١٧}	٢٦,١٣٦ ^{/١٧}	١٧,٩٢٩ ^{/١٧}	٧,٨٧٨	٤,٩٩٢	٢,٧٠٩

المصدر: وزارة المالية

- - البيان ما زال تحت الاعداد وسوف يتم نشره بمجرد الانتهاء منه.

١/يرجع الانخفاض في الإيرادات غير الضريبية إلى تراجع الموارد الاستثنائية من المنح لتبلغ حوالى ٢٥.٤ مليار جنيه فقط خلال العام المالى ٢٠١٥/٢٠١٤، وذلك مقابل منح بلغت نحو ٩٥.٩ مليار جنيه خلال العام المالى ٢٠١٤/٢٠١٣.

٢/ يمكن بيانات الموازنة العامة للدولة بموجب قانون ربط الموازنة رقم ٧٩ لعام ٢٠١٩.

٣/ تشمل منح من جهات حكومية.

٤/ إيرادات الصناديق والحسابات الخاصة التابعة لجهات موازنية مثل الجامعات والمراكز الطبية المتخصصة والهيئات والمراكز البحثية، ويقابل هذه الإيرادات مصروفات بذات القيمة موزعة على أبواب الاستخدامات.

٥/ تشمل إيرادات إضافية بنسبة ١٠% من إجمالي الإيرادات الشهرية للصناديق والحسابات الخاصة، بالإضافة إلى نسبة مقدارها ٢٥% من أرصدة تلك الصناديق تُؤوّل إلى وزارة المالية خلال العام المالى ٢٠١٤/٢٠١٣ فقط وفقاً للفقانون رقم ١٩ لعام ٢٠١٣.

٦/ يعكس المبالغ التي تم دفعها مقدماً لتمويل مشروعات استثمارية خلال العام المالى السابق ولم يتم استخدامها خلال نفس العام، ومن ثم يتم قيد هذه المبالغ في العام المالى التالى كجزء من استثمارات ممولة ذاتياً تحت بند "الإيرادات المتنوعة".

٧/ يمكن الزيادة في "موارد ومصادر رأسمالية أخرى لتمويل الاستثمارات" في ضوء موارد ذاتية متوقعة لتمويل مشروع الإسكان الإجتماعى تقبله زيادة مماثلة على جانب المصروفات.

٨/ يرجع الانخفاض في أرباح الأسهم المحصلة من هيئة البترول نتيجة لانخفاض الأسعار العالمية للبترول.

٩/ يرجع الانخفاض في الحصيلة من أرباح الأسهم من قناة السويس جزئياً في ضوء تباطؤ كل من نمو التجارة العالمية، والإقتصاد الصينى، بالإضافة إلى انخفاض الأسعار العالمية للبترول، مما انعكس على حركة النقل البحرى أقل عبر قناة السويس.

١٠/ يرجع ارتفاع الحصيلة من الإيرادات المتنوعة نتيجة لأسباب وعلى رأسها، أيلول ٢٥% من أرصدة الأرباح المرحلة للهيئة التى تحتجز أرباحها والتي بلغت نحو ١.٥ مليار جنيه، وزيادة حصيلة تسوية أوضاع الأراضي التى تغير نشاطها والتي بلغت نحو ٤ مليار جنيه. بالإضافة إلى تحصيل الأرصدة الدائنة للهيئات والجهات المختلفة بنحو ٣.٥ مليار جنيه.

١١/ يرجع الانخفاض في أرباح الأسهم من هيئة البترول في الأساس نتيجة تحمل الهيئة أعباء ارتفاع سعر صرف الجنيه مقابل الدولار.

١٢/ يرجع الانخفاض في أرباح الأسهم من البنك المركزى في الأساس نتيجة لانخفاض أرباح البنك المركزى نتيجة للسياسة النقدية المتبعة منذ بداية العام المالى ٢٠١٧/٢٠١٦ والتي تم من خلالها رفع أسعار الفائدة للعمل على خفض معدلات التضخم.

١٣/ ترجع الزيادة في عوائد ملكية أخرى نتيجة للتحويلات الإضافية بقيمة ٦.٦ مليار جنيه قيمة بيع رخصة الجبل الرابع للمحمول.

١٤/ ترجع الزيادة في المنح في الأساس نتيجة لتلقى منح رأسمالية من دولة الإمارات لتمويل الاستثمارات خلال العام المالى ٢٠١٧/٢٠١٦.

١٥/ يمكن البيانات التكلفة غير المباشرة لبرنامج الإصلاح الإقتصادى، حيث أنه من المتوقع عدم تحصيل أرباح أسهم من البنك المركزى المصرى بنهاية العام المالى ٢٠٢٠/٢٠١٩.

جدول (١٣): توزيع الواردات والمتحصلات الجمركية بحسب التصنيف الوظيفي للواردات^{١/}
(مبنى على التصنيف الواسع للأمم المتحدة)

الواردات						الحصيلة الجمركية					البند
٢٠١٦/١٥	٢٠١٧/١٦	٢٠١٨/١٧	٢٠١٩/١٨	٢٠٢٠/١٩	٢٠١٦/١٥	٢٠١٧/١٦	٢٠١٨/١٧	٢٠١٩/١٨	٢٠٢٠/١٩		
٥٤١,٧٦٣	٨٥٢,٥٤٣	١,١٣٧,٥٨١	١,٢٦١,٨٥٣	١,٠٠٥,٣٥٥	١٨,٦٣٦	٢١,٢٤١	٢٤,٧٥٢	٢٧,٠٩٥	٢٥,٢٠٨	الإجمالي	
(٥٠٠)	(٥٧.٤)	(٣٣.٤)	(١٠.٩)	(٢٠.٣)	(١٤.١)	(١٤.٠)	(١٦.٥)	(٩.٥)	(٧.٠)-		
٣٠,١٩٢	٥١,٣٧٨	٧٧,٠٠٥	٨٨,١٦١	٨٣,١٤٢	٣٩	٥٧	٩٤	٨٥	٨٥	١١١	
١٤,٤٤٥	١٨,٦٧٨	٢١,٢٠٦	٢٩,٨٦١	٢٤,٥٧٢	٣٨٠	٢٥٨	٢٥٣	٣١٨	٤٦١	١١٢	
١٨,٤٠٠	٣٥,٧٠٦	٤٢,٤٤٦	٣١,٧٩٢	٣٢,٣٤٧	١٠٤	٥٦	٧٢	٩٤	١٦٣	١٢١	
٣٢,٥١١	٤٥,٩١٣	٦٤,٥٧٢	٧٢,٧٦٥	٦٢,١١٢	٧٠٨	٨١٤	٥٧١	٤٧٢	٨٢٧	١٢٢	
٢٩,٦٩٦	٥٨,٧٤٣	٨٧,٦١٦	٩٤,٥٣٤	٧٩,٩٠٥	٢٨٠	٣٤٧	٣٦١	٤٣٥	٢٨٥	٢١	
١٩٥,٣٩٣	٣١٣,٦٤٦	٤٤٢,٠٦٢	٤٧١,١٠٦	٣٤٥,٢٩٧	٤,١٣٠	٦,٠٨٠	٧,٣٥٧	٧,٥٠٢	٧,٥٨٣	٢٢	
٤٦٤	٢,٣٥٧	٦,٩٦٨	٤,٤٩٤	٢,١٩٦	٠.٤	٠.٤	٠.٤	١.٠	٠.٥	٣١	
١٤,٣٦٤	٢٣,١٨٥	٣٣,٣٧٣	٢٧,٨٩٥	١٦,٢٢١	٢٨	٤١	٧٥	٨١	٥٨	٣٢٢	
٦٠,٨٣٢	٩٩,٠٣٠	١٢٢,٥٩٩	١٤٧,٠٢٣	١٢٩,٧٢٣	١,٢٩٩	٢,٠٨٥	٢,١٨٩	٢,٦٩٥	٢,٦٨٤	٤١	
٢٨,٥٤٨	٥٢,٩٢٥	٦٦,٢٥٢	٨٨,٠٣٨	٤٩,٥٩٤	٦٧٤	١,١٩٧	١,٣١١	١,٦٧٦	١,٣٣٣	٤٢	
٢٥,٦٠٢	٢٩,٨٧٢	٣٧,٤٧٧	٤٧,٠١٢	٤٢,٧٨١	٤,٥٠١	٣,٧٣٤	٤,٤٦٦	٤,٩٣٣	٢,٥٠٨	٥١	
١٦,٩٣٥	٢١,٠٤٩	١٣,٣٣٥	١٨,٤٥٠	١٩,٦١٩	٨٥٧	٥١١	٧٥٢	٩٤٢	١,٤٧٧	٥٢	
٢٣,٢٧٥	٣٣,٤٢٢	٣٧,٤٠٦	٤١,٩٢١	٣٥,٧٧٧	١,٢١٢	١,٦٠٣	١,٩٦٤	٢,١٩٩	١,٩٠٦	٥٣	
٧,٨٦٩	١٠,١٧٨	١٣,٤٧٧	١٥,٦٠٦	١٣,٠١٦	٩٧٠	١,٣٩٢	١,٥٤٢	١,٦٩١	١,٥٥٥	٦١	
١٦,٢٢٧	١٦,١٧٤	٢٥,٢٢٠	٢٨,٨٩٦	١٩,٢٩٩	٢,٢٦٤	٢,٢٢٤	٢,٨٦٥	٢,٨٧٣	٢,٩٥٠	٦٢	
٢٦,٢٥٣	٣٩,٧٧١	٤٥,٦٨٣	٥٣,٦٤٨	٤٨,٦٠٠	١,٠٩٤	٧٩٩	٨٣٧	١,٠٥٤	١,٢٢٢	٦٣	
٧٥٧	٥١٦	٨٨٤	٦٥٠	١,١٥٤	٩٦	٤٣	٤٣	٤٤	١١٠	٧	
ملاحظات											
٦٦,٥٧٤	٥٧,٨٧٩	٦٤,٣٢٠	٧١,٨٨١	٦٢,٧٢٠	إجمالي الواردات (مليون دولار)						
						الإيرادات الجمركية/ الناتج المحلي الإجمالي ^{٢/}					
						الإيرادات الجمركية/إجمالي الإيرادات والمنح					
						الإيرادات الجمركية/ إجمالي الإيرادات الضريبية ^{٣/}					
٠.٧	٠.٦	٠.٦	٠.٦	٠.٥							
٣.٨	٣.٢	٣.٠	٢.٩	٢.٢							
٥.٣	٤.٦	٣.٩	٣.٧	٢.٩							

المصدر: وزارة التجارة والصناعة.

* ختامي ميدنى

() معدل تغير سنوى.

١/ جملة المتحصلات لمصلحة الجمارك قد تختلف عن القيمة الاجمالية المعروضة عن متحصلات التجارة الدولية فى جدول الموازنة العامة بسبب توزيع متحصلات مصلحة الجمارك على بنود الموازنة المختلفة، مثل الضرائب على التجارة الخارجية، الضرائب على السلع والخدمات، وضرائب أخرى.

٢/ تتضمن الإيرادات السيادية والجارية.

٣/ إجمالى الضرائب التى تم تحصيلها من قبل المصالح الإيرادية (الضرائب على الدخل ، المبيعات، الجمارك، والضرائب العقارية).

٤/ تم تضمين بيانات البند كود ٣٢ على البيان المعروض.

جدول (١٤): هيكل المصروفات العامة^{١/٢}

(مليون جنيه)

٢٠٢١/٢٠٢٠	٢٠٢٠/٢٠١٩	٢٠٢٠/٢٠١٩	٢٠١٩/٢٠١٨	٢٠١٨/٢٠١٧	٢٠١٧/٢٠١٦	٢٠١٦/٢٠١٥	٢٠١٥/٢٠١٤	٢٠١٤/٢٠١٣	
يوليو-أغسطس	يوليو-أغسطس	موازنة							فعليات
٢١٨,٠٦٤	١٨٥,٣٥١	١,٥٧٤,٥٥٩	١,٣٦٩,٨٧٠	١,٢٤٤,٤٠٨	١,٠٣١,٩٤١	٨١٧,٨٤٤	٧٣٣,٣٥٠	٧٠١,٥١٤	المصروفات
٥٢,٤٣٥	٥٠,٨٤٩	٣٠١,١١٥	٢٦٦,٠٩١	٢٤٠,٠٥٤	٢٢٥,٥١٣	٢١٣,٧٢١	١٩٨,٤٦٨	١٧٨,٥٨٩	الأجور والتعويضات للعاملين
٤٠,٧٤٦	٤٠,١٥٣	٢٢٨,١٢٥	٢١٧,٥٩٢	١٩٥,٣٦٠	١٨١,٢٤٥	١٧٣,٨٢٧	١٦٢,٣١١	١٤٦,٨٧٠	الاجور والبدلات النقدية والعينية
٩,٦٣٦	١٣,٨٣١	٨٣,٧٧٢	٧٧,٩٠٤	٦٥,٦٦١	٥٦,٩٢٩	٥٣,٢٨٧	٢٧,٧٦٣	٢٦,٤٧١	الوظائف الدائمة
١,١٢١	٩٤٣	٥,٣٨٥	٥,٤٣٢	٤,٨٧٢	٤,٣٣٢	٤,٠٣٦	٢,٥٥٠	٢,٥٩٠	الوظائف المؤقتة
٢٢,٢١٩	١٧,٨٣٣	٨٨,١١٨	٨٥,٤٣٥	٨٠,٢٨٤	٧٥,٦٢٢	٧٤,٣٢٦	٨٠,٠٣٤	٧٥,٢٧٩	المكافآت
٤,١٨٣	٤,٣٣٣	٣١,٠٧٦	٢٩,٧٨٠	٢٧,٢٨٣	٢٧,١٧٤	٢٥,٦٩٥	٢٤,١٢٨	٢٢,١٧٢	بدلات نوعية
١,٩١١	٢,٠٨٧	١٢,٧٦٣	١٢,١٠٦	١١,٤٥٤	١٢,٨١٦	١٣,٤٤٨	٢٥,٠٨٥	١٧,٧٢٨	مزايا نقدية
١,٦٧٧	١,١٢٧	٧,٠١١	٦,٩٣٦	٥,٨٠٥	٤,٣٧٣	٣,٠٣٥	٢,٧٥١	٢,٦٣٠	المزايا العينية
٦,٢٣٧	٦,٣٠٠	٣٢,٤٤٦	٣٠,٥٢٠	٢٦,٧٤٢	٢٣,١٨٤	٢٠,٦٠٦	١٨,٩٩٧	١٦,٧٠٥	المزايا التأمينية
٤,٨٠٥	٥,٠٧١	٢٥,٩٧١	٢٤,٥٨٧	٢١,٦١٣	١٩,٧١٩	١٨,٢٠٩	١٦,٧٥٩	١٤,٧٩٢	حصة الحكومة فى صندوق التأمين الاجتماعى للحكومة
١,٤٣٢	١,٢٢٩	٦,٤٧٥	٥,٩٣٤	٥,١٢٩	٣,٤٦٥	٢,٣٩٧	٢,٢٣٨	١,٩١٢	مزايا تأمينية أخرى
٦,٣٣١	٧,٠٢٤	٧٤,٩٢٣	٦٢,٣٦٥	٥٣,٠٨٨	٤٢,٤٥٠	٣٥,٦٦٢	٣١,٢٧٦	٢٧,٢٤٧	شراء السلع والخدمات
٢,٤١٦	٢,٧٤٦	٣٩,٧٨٧	٣٤,٠٥٠	٢٨,٣٩٦	٢١,٦٧٨	١٦,٥٣٦	١٤,٤٤٨	١٢,٠٨٤	السلع ومنها
١,٢٥٩	١,٥٥٩	٢٣,٢٥٢	١٩,٨٥٧	١٥,٨٧٥	١٢,٦٢٣	٧,٨٧٤	٦,٩٦١	٥,٨٤٠	المواد الخام
٥١٠	٤٥٨	٣,٦٦٢	٢,٤٦١	٢,٥٩٣	١,٥١٢	١,٣٧٦	١,١٦٥	٨٠٥	وقود وزيت و قوى محركه للتشغيل
١٢	١٩	٦,٩٩٢	٦,١٦٤	٥,٢١٥	٤,٥٠٢	٤,٨٩٦	٤,٦٠٣	٤,٠٢٠	مياه وانارة
٣,٧٢٦	٤,٢١٧	٣١,٢١٢	٢٦,٨٩٣	٢٢,٦٢٤	١٦,٧١٩	١٥,٠٢٩	١٣,٥٤٩	١١,٧٨٦	الخدمات ومنها
١,٢٩٤	١,٣٧٤	١٢,٠٢٨	٨,٠٤٥	٧,٤٢٦	٥,٧٨٥	٤,٩٣٩	٤,٠٤٧	٣,٤٧٧	نفقات الصيانة
٤٢٦	٧٧٢	٣,٤٧٣	٣,٠٩٧	٢,٩٧٦	١,٥٧٨	١,٤٩٠	١,٤٧١	١,٣١٥	نفقات طبع ودوريات وحقوق تأليف
٦٨٥	٧٣٣	٤,٠٣١	٣,٧٠١	٣,١٨٣	٣,٠٢٦	٣,٠٧٦	٢,٩٣٩	٢,٥٤١	نقل وانتقالات عامة
١,٠٥٦	١,١٢٤	٧,٤٧٢	٩,٥٢٤	٧,٠٨١	٤,٣٩٦	٤,١٦٧	٣,٦٦٨	٣,٢٤٣	نفقات خدمية متنوعة ^{١/٣}
١٨٩	٦١	٣,٩٢٤	١,٤٢٢	٢,٠٦٩	٤,٠٥٤	٤,٠٩٨	٣,٢٧٩	٣,٣٧٨	أخرى

المصدر: وزارة المالية، مصلحة الضرائب المصرية

١/ تعكس بيانات الموازنة العامة للدولة بموجب قانون ربط الموازنة رقم ٧٩ لعام ٢٠١٩.

٢/ التنبؤ يتفق مع معايير صندوق النقد الدولي والمعروفة بـ GFS ٢٠٠١ على أساس نقدى.

٣/ يشمل مصروفات خدمية أخرى متنوعة، من أهمها نفقات تنفيذ الأحكام القضائية.

جدول (١٤): هيكل المصروفات العامة (تابع)

(مليون جنيه)

٢٠٢١/٢٠٢٠	٢٠٢٠/٢٠١٩	٢٠٢٠/٢٠١٩ ^{/١}	٢٠١٩/٢٠١٨	٢٠١٨/٢٠١٧	٢٠١٧/٢٠١٦	٢٠١٦/٢٠١٥	٢٠١٥/٢٠١٤	٢٠١٤/١٣	
يوليو-أغسطس	يوليو-أغسطس	موازنة	فعليات						
٨٧,٥٢٠	٨٠,٥٦٢	٥٦٩,١٣٥	٥٣٣,٠٤٥	٤٣٧,٤٤٨	٣١٦,٦٠٢	٢٤٣,٦٣٥	١٩٣,٠٠٨	١٧٣,١٥٠	الفوائد ومنها:
١٠,٤١٢	١٠,٩١٢	٤٤,٧٠٤	٣٥,٢٠٩	٢٢,١٩٩	٩,٥٩٩	٥,٠٦٦	٤,٧٠٠	٤,٩٩٦	فوائد خارجية
٧٧,٠٣٠	٦٧,١٧٢	٤٨٨,٩٣٤	٤٥٥,١٩٠	٣٩١,٦٧١	٢٧٥,٩٨٨	٢١٤,٥٦٠	١٦٧,٦٢٩	١٤٨,٧٩٨	فوائد محلية (تغير الحكوميين)
٧٩	٢,٤٧٨	٣٥,٤٩٧	٤٢,٦٤٥	٢٣,٥٧٩	٣٠,٨٠٥	٢٣,٧٩٦	٢٠,٤٧٨	١٩,١٤٣	فوائد محلية (لوححدات الحكومة العامة)
.	٢١٠	٢١٥	٢٠٢	٢١٣	أخرى
٣٩,٤٩٧	٢٤,١٤١	٣٢٧,٦٩٩	٢٨٧,٤٦١	٣٢٩,٣٧٩	٢٧٦,٧١٩	٢٠١,٠٢٤	١٩٨,٥٦٩	٢٢٨,٥٧٩	الدعم والمنح والمزايا الإجتماعية
١١,١٩٦	١١,٧٦٦	١٧١,٧٧٠	٢٠٣,٦٥٧	٢٤٣,٥٨٧	٢٠٢,٥٥٩	١٣٨,٧٢٤	١٥٠,١٩٨	١٨٧,٦٥٩	الدعم
١٠,٩٨٠	١١,٤١٦	١٦٦,٤٧٠	٢٠٢,١٧٨	٢٤٢,٤٦٢	٢٠١,٤٩١	١٣٥,٠٠١	.	١٨٦,١٣٢	لمؤسسات حكومية غير مالية، ومنها:
٨,٤٠٠	٨,٤٢١	٨٩,٠٠٠	٨٧,٠٠٠	٨٠,٥٠٠	٤٧,٥٣٥	٤٢,٧٣٨	٣٩,٣٩٥	٣٥,٤٩٣	دعم السلع التموينية
--	--	٥٢,٩٦٣	٨٤,٧٣٢	^{/٨} ١٢٠,٨٠٣	^{/٨} ١١٥,٠٠٠	^{/٥} ٥١,٠٤٥	٧٣,٩١٥	١٢٦,١٨٠	دعم السلع البترولية
٢١٦	٣٥٠	٥,٣٠٠	١,٤٧٩	١,١٢٥	١,٠٦٨	٣,٧٢٣	١,٤٨٢	١,٥٢٧	لمؤسسات مالية حكومية
٢,١٠٦	١,٢٠٧	١٣,٧٩٤	٦,٧٣٨	٦,٧٢٣	٨,٩١٩	٧,٨٠٦	٦,٢١١	٥,١٩٠	المنح
٥	٤٥	٢٦٩	١٩٩	٢٨٠	٢٧٩	٢٠١	١٦١	٢٣٩	للحكومات الأجنبية
١٦.٤	.	.	٤.٦	٢٨.٢	٠.٢	٠.٢	٠.٢	٠.٢	للمؤسسات الدولية
٢,٠٨٤	١,١٦٢	١٣,٥٢٥	٦,٥٣٤	٦,٤١٥	٨,٦٤٠	٧٦٠٥	٦,٠٥٠	٤,٩٥١	لجهات الحكومة العامة
٢٥,٨٩٥	١٠,٨٠٢	١٠٩,٦٠٧	٧٦,٠٠٢	٧٧,٩٩٧	٦٤,١٩٤	٥٣,٩١٩	٤١,٠٣٧	٣٥,٢٠٠	مزايا إجتماعية
٣,٦٩٨	٤,٠٣٩	١٨,٧٦٤	١٧,٨٨٧	١٧,٦٢٢	١٣,٠٩٢	٨,٩١٠	٦,٨٣٦	٥,٠٩٦	مزايا الأمان الإجتماعى
٢١,٣٣٠	٦,٠٠٠	٨٢,٢١٦	٤٨,٥٧٨	٥٢,٥٥٣	٤٥,٢٣٦	٤٣,٩٥٦	٣٣,٢١٣	٢٩,٢٠٠	مساعدات إجتماعية ^{/٢}
^{/٩} ٨٢٩	٧٣٩	٨,٣٨٠	٩,٣٣٤	^{/٧} ٧,٦٠٢	^{/٥} ٥,٦٨٧	٨٦٩	٨١٤	٧٣٣	نققات خدمية لغير العاملين
٣٨	٢٤	٢٤٧	٢٠٣	٢٢٠	١٨٠	١٨٥	١٧٥	١٧١	مزايا إجتماعية للعاملين
١٤,٣٦٠	١٣,٠٨١	٩٠,٤٤٢	٧٧,٥٦٥	٧٤,٧٥٨	٦١,٥١٧	٥٤,٥٥١	٥٠,٢٧٩	٤١,٠٦٨	المصروفات الأخرى
٤٥٢	٣٥٤	١٧,٤٠٤	١٢,٤١١	١٥,٦٩٩	٨,٤٨٤	٥,٩٥٢	٥,٤٧٧	٥,٩٧٦	جارية
٢٥	٢٥	٤,٣٣٨	٨٨٤	٧٢٥	١٣٦	١٠٣	١٠٠	١٢٤	ضرائب ورسوم
١	١	١,٥١٨	١,٥٢٧	٨٠٢	٦٩٢	٣٤٣	٣٥٠	٢٢٨	اشتراكات
٤٢٦	٣٢٩	١١,٥٤٧	١٠,٠٠٠	١٤,١٧٣	٧,٦٥٧	٥,٥٠٧	٥,٠٢٧	٥,٦٢٤	اخرى متنوعة
١٣,٩٠٨	١٢,٧٢٧	٧٣,٠٣٨	٦٥,١٥٥	٥٩,٠٥٩	٥٣,٠٣٣	٤٨,٥٩٩	٤٤,٨٠٢	٣٥,٠٩٢	المصروفات الأخرى الإجمالية والإحتياطيات العامة ^٢
١٧,٩٢٠	٩,٦٩٣	٢١١,٢٤٥	١٤٣,٣٤٢	١٠٩,٦٨٠	١٠٩,١٤١	٦٩,٢٥٠	٦١,٧٥٠	٥٢,٨٨٢	شراء أصول غير مالية (الاستثمارات)
١٧,١٦٦	٨,٧٤١	١٩٢,٤١١	١١٥,٣٧٣	٩٠,٠٨٢	٨٨,٣٢٧	٤٤,٦٣٧	٤٥,٥٤٧	٣٨,٤٣٧	الأصول الثابتة
١٧,١٠٢	٨,٧١٩	١٩١,٦١٤	١١٤,٩٧٦	٨٩,٧٩١	^{/٤} ٨٧,٩١٢	^{/٦} ٥٤,٢٤٥	٤٥,٠٥٧	٣٧,٩٠٩	استثمار مباشر (شامل الرسوم الجمركية)
٦٤	٢٢	٧٩٨	٣٩٨	٢٩١	٤١٥	٣٩٢	٤٩٠	٥٢٨	نققات ايرادية مؤجلة (تشغيل)
٣٤٧	١٩٦	٢,١٢١	١,٣٢٧	١,٨٤٧	١,١٥٢	١,٨٦١	٢,٩١٥	٨٦٩	الأصول غير المنتجة
٤٠٨	٧٥٧	١١,٢١٣	٢٦,٦٤٢	١٧,٧٥١	١٩,٦٦٢	١٢,٧٥٢	١٣,٢٨٨	١٣,٥٧٦	أخرى

المصدر: وزارة المالية

-- البيان ما زال تحت الإعداد وسوف يتم نشره بمجرد الانتهاء منه.

بيان معدل.

/١ تعكس بيانات الموازنة العامة للدولة بموجب قانون ربط الموازنة رقم ٧٩ لعام ٢٠١٩.

/٢ يعكس مساهمات الخزانة فى صناديق المعاشات.

/٣ يتضمن الإنفاق على الدفاع والأمن القومى.

/٤ تعكس الزيادة فى "استثمار مباشر (شامل الرسوم الجمركية)" فى ضوء موارد ذاتية متوقعة لتمويل مشروع الإسكان الإجتماعى تقابله زيادة مماثلة على جانب الإيرادات.

/٥ يرجع الانخفاض فى دعم المواد البترولية نتيجة انخفاض الأسعار العالمية .

/٦ يمكن تفسير الارتفاع الملحوظ فى الإنفاق على الاستثمار المباشر (شامل الرسوم الجمركية) فى ضوء زيادة الإستثمارات التى قامت الدولة بتنفيذها، ومنها المشروعات العملاقة فى الطرق والكبارى وبناء وتطوير المستشفيات والمدارس. حيث بلغت قيمة التشييدات نحو ٢٩.٢ مليار جنيه بنسبة نمو قدرها ٤٤ ٪ عن العام المالى السابق، كما بلغت قيمة الإستثمار فى مبانى غير سكنية نحو ١٠ مليار جنيه بنسبة نمو قدرها ١٧.٧ ٪ عن العام المالى السابق.

/٧ ترجع الزيادة فى نفقات خدمات لغير العاملين نتيجة لزيادة الإنفاق على برنامج العلاج على نفقة الدولة.

/٨ ترجع الزيادة الملحوظة فى دعم السلع البترولية فى ضوء تحمل الهيئة أعباء ارتفاع سعر الصرف مما دفع الموازنة العامة للدولة بزيادة الدعم المحول للهيئة العامة للبترول.

/٩ تعكس تكاليف العلاج للمصريين.

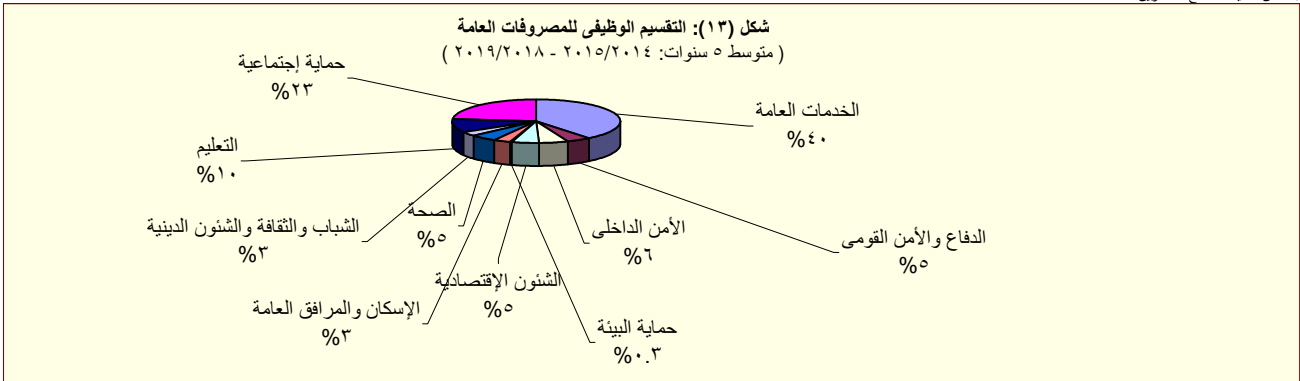

القسم الخامس

الدين الحكومى و هيكل المديونية

جدول (١٥)	ملخص الدين العام المحلى	٣٥
جدول (١٦)	الدين المحلى لأجهزة الموازنة العامة	٣٦
جدول (١٧)	الدين المحلى للحكومة العامة	٣٧
جدول (١٨)	الدين العام المحلى	٣٨
جدول (١٩)	إجمالى الدين العام الخارجى	٣٩
جدول (٢٠)	خدمة الدين الحكومى (داخلى و خارجى)	٤٠
جدول (٢١)	إصدارات الاوراق المالية الحكومية (اذون و سندات)	٤١
جدول (٢٢)	إصدارات الاوراق المالية الحكومية (اذون و سندات) الربع سنوية	٤١
جدول (٢٣)	تطور معدلات العائد حتى تاريخ الإستحقاق لسندات الخزنة	٤٢

جدول (١٥):ملخص الدين العام المحلى

عند مستويات تجميعية مختلفة ^{١/}

(مليون جنيه)

	بيان سنوى				بيان ربع سنوى				
	يونيو-١٤	يونيو-١٥	يونيو-١٦	يونيو-١٧	يونيو-١٨	ديسمبر-١٨	يونيو-١٩	سبتمبر-١٩	ديسمبر-١٩*
إجمالى الدين المحلى لأجهزة الموازنة العامة ^{٢/}	١,٦٩٧,٨٩٣	٢,٠٨٢,٦٢٥	٢,٥٧٠,٨٤٣	٣,١٢٤,١٠٠	٣,٤٧٠,٩٦٨	٣,٧١٨,٢٢٧	٣,٨٥٦,٢١٥	٣,٧٠٩,٢٤٦	٣,٨٦٠,٨٨٣
	(١٧.٧)	(٢٢.٧)	(٢٣.٤)	(٢١.٥)	(١١.١)	--	(١١.١)	(٢.٨)	(٣.٨)
ودائع أجهزة الموازنة العامة	١٦١,٤٨٥ ^{٣/}	٢١٨,٥٦١	٢٨٧,١٨٧	٤٠٨,٩٣٦	٣٤٠,٥٠٠	٣٢٨,٢٥٣	٣٠٤,٩٠٨	٢٨١,٣٤٩	٣٠٤,٩١١
	-(١١.٩)	(٣٥.٣)	(٣١.٤)	(٤٢.٤)	-(١٦.٧)	--	-(١٠.٥)	-(١٦.٧)	-(٧.١)
صافى الدين المحلى لأجهزة الموازنة العامة	١,٥٣٦,٤٠٨	١,٨٦٤,٠٦٤	٢,٢٨٣,٦٥٦	٢,٧١٥,١٦٤	٣,١٣٠,٤٦٨	٣,٣٨٩,٩٧٤	٣,٥٥١,٣٠٧	٣,٤٢٧,٨٩٧	٣,٥٥٥,٩٧٢
	(٢٢.٠)	(٢١.٣)	(٢٢.٥)	(١٨.٩)	(١٥.٣)	--	(١٣.٤)	(٤.٨)	(٤.٩)
إجمالى الدين المحلى للحكومة العامة ^{٤/}	١,٦٠٣,٧٣٠	١,٩٦٦,٤٨٩	٢,٤٠٩,٢٢٥	٢,٩٥٠,٨٦٧	٣,٢٥٩,٣٧٨	٣,٤٦٤,٤١١	٣,٥٠٧,١٨٥	٣,٧٥٨,٨٨٥	٣,٨٨٤,٠٩٣
	(١٧.٨)	(٢٢.٦)	(٢٢.٥)	(٢٢.٥)	(١٠.٥)	--	(٧.٦)	(١١.٤)	(١٢.١)
ودائع الحكومة العامة	١٧١,٦٩٧	٢٣٣,٠٥٤	٣٢١,٩٢٤	٤٦٠,٥٦٤	٣٩٦,٣٨٦	٣٨٢,٩١٩	٣٦١,٧٣٦	٣٥٩,٠٤٧	٣٨١,٨٤٠
	-(١٠.٣)	(٣٥.٧)	(٣٨.١)	(٤٣.١)	-(١٣.٩)	--	-(٨.٧)	-(٨.١)	-(٠.٣)
صافى الدين المحلى للحكومة العامة	١,٤٣٢,٠٣٣	١,٧٣٣,٤٣٥	٢,٠٨٧,٣٠١	٢,٤٩٠,٣٠٣	٢,٨٦٢,٩٩٢	٣,٠٨١,٤٩٢	٣,١٤٥,٤٤٩	٣,٣٩٩,٨٣٨	٣,٥٠٢,٢٥٣
	(٢٢.٤)	(٢١.٠)	(٢٠.٤)	(١٩.٣)	(١٥.٠)	--	(٩.٩)	(١٤.٠)	(١٣.٧)
إجمالى الدين العام المحلى ^{٥/}	١,٦٥٤,٦٤١	١,٩٩١,٢٤٧	٢,٤٧٨,٨٨٣	٣,٢٧٨,٣٥٩	٣,٦٤٨,٩٨٤	٣,٨٦٢,١٤٢	٣,٨٢٩,١٤٨	٤,١٠٨,٤٩٩	٤,١١٢,٤٥٣
	(١٧.٥)	(٢٠.٣)	(٢٤.٥)	(٣٢.٣)	(١١.٣)	--	(٤.٩)	(٩.٤)	(٦.٥)
الودائع ^{٦/}	٢٠٨,٢٧٩	٢٨٦,١٨١	٤٠٠,٢٨٢	٥٧٢,٨٦١	٥٠١,٩٦٩	٥٧٦,٩٨٣	٥٨٦,٣٢٩	٥٢٧,٩٦٥	٥٧٤,٠٠١
	-(٥.٩)	(٣٧.٤)	(٣٩.٩)	(٤٣.١)	-(١٢.٤)	--	(١٦.٨)	(١١.٧)	-(٠.٥)
صافى الدين العام المحلى	١,٤٤٦,٣٦٢	١,٧٠٥,٠٦٦	٢,٠٧٨,٦٠١	٢,٧٠٥,٤٩٨	٣,١٤٧,٠١٥	٣,٢٨٥,١٥٩	٣,٢٤٢,٨١٩	٣,٥٨٠,٥٣٤	٣,٥٣٨,٤٥٢
	(٢١.٨)	(١٧.٩)	(٢١.٩)	(٣٠.٢)	(١٦.٣)	--	(٣.٠)	(٩.٠)	(٧.٧)
ملاحظات (نسبة إلى الناتج المحلى الإجمالى) ^{٧/}									
إجمالى الدين المحلى لأجهزة الموازنة العامة	٧٩.٧%	٨٥.٢%	٩٤.٩%	٩٠.٠%	٧٨.٢%	٦٩.٩%	٧٢.٥%	٦٣.٧%	٦٦.٣%
صافى الدين المحلى لأجهزة الموازنة العامة	٧٢.١%	٧٦.٣%	٨٤.٣%	٧٨.٢%	٧٠.٥%	٦٣.٧%	٦٦.٧%	٥٨.٩%	٦١.١%
إجمالى الدين المحلى للحكومة العامة	٧٥.٣%	٨٠.٥%	٨٨.٩%	٨٥.٠%	٧٣.٥%	٦٥.١%	٦٥.٩%	٦٤.٦%	٦٦.٧%
صافى الدين المحلى للحكومة العامة	٦٧.٢%	٧٠.٩%	٧٧.٠%	٧١.٨%	٦٤.٥%	٥٧.٩%	٥٩.١%	٥٨.٤%	٦٠.٢%
إجمالى الدين العام المحلى	٧٧.٧%	٨١.٥%	٩١.٥%	٩٤.٥%	٨٢.٢%	٧٢.٦%	٧١.٩%	٧٠.٦%	٧٠.٧%
صافى الدين العام المحلى	٦٧.٩%	٦٩.٨%	٧٦.٧%	٧٨.٠%	٧٠.٩%	٦١.٧%	٦٠.٩%	٦١.٥%	٦٠.٨%

المصدر: وزارة المالية و البنك المركزى المصرى

() معدل النمو عن العام السابق.

* بيان مبدئى، خاضع للمراجعة.

١/ تم مراجعة بيانات الدين المحلى فى ضوء قواعد التقسيم المتعارف عليها دولياً. وتعكس البيانات الدين المحلى لثلاث مستويات تجميعية هى: الدين المحلى لأجهزة الموازنة العامة، الدين المحلى المجمع للحكومة العامة، والدين العام المحلى المجمع. يشمل الدين المحلى لأجهزة الموازنة العامة أرصدة الدين المستحقة على وحدات الجهاز الإدارى، وحدات الإدارة المحلية، والهيئات الخدمية. ويتضمن الدين المحلى للحكومة العامة أرصدة الدين المجمع المستحق على أجهزة الموازنة العامة للدولة وبنك الإستثمار القومى وصناديق التأمين الإجتماعى. أما عن الدين العام المحلى فيشمل أرصدة الدين المحلى المجمع لكل من الحكومة العامة والهيئات الاقتصادية.

٢/ يمثل المديونية المستحقة على أجهزة الموازنة العامة (وحدات الجهاز الإدارى، وحدات الإدارة المحلية، والهيئات الخدمية).

٣/ جدير بالذكر ان التراجع فى ودائع أجهزة الموازنة العامة ترجع الى استخدام حوالى ٦٠ مليار جنيه وفقاً للقرار الجمهورى رقم ١٠٥ لعام ٢٠١٣.

٤/ يمثل رصيد الدين المجمع المستحق على أجهزة الموازنة العامة للدولة وبنك الإستثمار القومى وصناديق التأمين الإجتماعى بعد إستبعاد المديونيات والعلاقات الداخلية فيما بين القطاعات الثلاثة والتي تتمثل فى إقتراض أجهزة الموازنة العامة من بنك الإستثمار القومى، سندات وزارة المالية لدى صناديق التأمين الإجتماعى وبنك الإستثمار القومى، سندات صناديق التأمين الإجتماعى وأخيراً إقتراض بنك الإستثمار القومى من صناديق التأمين الإجتماعى.

٥/ يمثل رصيد الدين المجمع المستحق على الحكومة العامة والهيئات الاقتصادية بعد إستبعاد إقتراض الهيئات الاقتصادية من بنك الإستثمار القومى وإقتراض قطاع الموازنة من الهيئات الاقتصادية.

٦/ ودائع الحكومة العامة و الهيئات الاقتصادية بعد إستبعاد ودائع صناديق التأمين الإجتماعى وإقتراض قطاع الموازنة من الهيئات الاقتصادية.

٧/ تم مراجعة تقديرات الناتج المحلى الإجمالى لتصبح ٣٢٢.٣ مليار جنيه فى عام ٢٠١٩/٢٠١٨ بدلاً من تقديرات سابقة بنحو ٥٢٥.٠.٩ مليار جنيه. فى حين تم مراجعة الناتج المحلى الإجمالى للسنة المالية ٢٠١٩/٢٠٢٠ إلى نحو ٥٨٢.٠ مليار جنيه بدلاً من ٥٩٦.٠.٩ مليار جنيه وذلك وفقاً لآخر أرقام منشورة لوزارة التخطيط والتنمية الاقتصادية.

جدول (١٦): الدين المحلى لأجهزة الموازنة العامة ^{١/}
(بيان مفصل)

(مليون جنيه)

بيان سنوى					بيان ربع سنوى				
يونيو-١٤	يونيو-١٥	يونيو-١٦	يونيو-١٧	يونيو-١٨	ديسمبر-١٨	يونيو-١٩	سبتمبر-١٩	ديسمبر-١٩*	
١,٦٩٧,٨٩٣	٢,٠٨٢,٦٢٥	٢,٥٧٠,٨٤٣	٣,١٢٤,١٠٠	٣,٤٧٠,٩٦٨	٣,٧١٨,٢٢٧	٣,٨٥٦,٢١٥	٣,٧٠٩,٢٤٦	٣,٨٦٠,٨٨٣	إجمالى الدين المحلى لأجهزة الموازنة العامة
١,٤٩٤,٧٣٧	١,٧٢١,٩٤٢	٢,٢٧٩,٧٥٥	٣,٠١٨,٢٥٩	٣,٤٠٤,٢١٤	٣,٦٧٥,٨٤٣	٣,٧٨٨,٦٦٦	٣,٦٧١,٧٥٨	٣,٨٥٠,٧٢٧	أوراق مالية
٥٣٤,٦٧٠	٥٩٦,١٩٦	٨١٥,٩٩٥	١,١٨٥,٧٠٤	١,٥٤٧,١٤٠	١,٥٦٩,٢٦٨	١,٦٣٩,٠٣١	١,٦٦٩,٤٤٤	١,٧١٦,١٨٧	أذون على الخزانة ^{٢/}
-	-	-	-	-	-	-	-	-	أذون عمليات إعادة الشراء
٤٣٦,٥١٠	٥٩٠,٩٩٣	٧٣٥,٣٠٧	٧٢٤,٧٨٩	٧٣٩,١٧٢	٩٤١,٨٣٨	٩٧٦,٥٨٨	١,٢٠٠,٥١٠	١,٣٣٢,٨٠٦	سندات خزانة
٢١,٣٩٠	٢٢,٥٦٠	٢٦,٣١٠	٤٩,٥٨٤	٤٩,٠١٨	٤٩,٠٩٧	٤٥,٧٦٣	٤٤,٥٧٠	٤٣,٩٣٧	سندات صادرة لصالح بنكي مصر والأهلي
٢٢٢,٤٧٠	٢٢٢,٤٧٠	٣٧١,٤٧٠	٦٩٣,٥٩٤	٦٦٢,٧٦٩	٦٨٤,٤٨٦	٦٧٨,١٧٠	٦٧٥,٩١٠	٦٧٤,٧١٠	سندات البنك المركزى
١٧,٨٦٠	١٧,٨٦٠	١٩,٣٦٠	٢٠,٨٦٠	٢٢,٣٦٠	٢٥,٠٦٠	٢٥,٠٦٠	٢٥,٠٦٠	٢٥,٠٦٠	سندات فروق التقييم
-	-	-	-	-	-	-	-	-	سندات زيادة رؤس أموال البنوك
-	-	-	-	-	-	-	-	-	سندات سلع تموينية
-	-	-	-	-	-	-	-	-	سندات إصلاح هياكل البنوك
٢,٠٠٠	٢,٠٠٠	٢,٠٠٠	٢,٠٠٠	٢,٠٠٠	٢,٠٠٠	٢,٠٠٠	-	-	سندات التأمينات
٨,٤٢٢	٨,٣١٦	٩,٩٥٧	١٨,٥٥٨	٣٦,٣٣٦	٤١,٣٢٣	٥٢,٨٦٦	٥٦,٢١٤	٥٧,٩٧٦	سندات دولارية سيادية (حيازة مقيمين) ^{٣/}
-	-	-	-	-	-	-	-	-	سندات بالجنيه المصرى صادرة بالخارج ومشتراه بالداخل
١٠١	٩٢	٦٢	٤٦	٤٨	٥٠	٥٠	٥٠	٥١	سندات الإسكان
-	-	-	-	-	-	-	-	-	الـ ٥% المجنبية لشراء سندات حكومية
١,٩٢٤	١,٢٨٣	٦٤١	-	-	-	-	-	-	سندات بروة للاستثمار العقارى
٢٣٣,٧٠٤	٢٥٤,٥٣٢	٢٩٨,٦٥٣	٣٢٣,١٢٤	٣٤٥,٣٧١	٣٦٢,٧٢١	٣٦٩,١٣٨	-	-	سندات صندوقى التأمينات مقابل نقل مديونية بنك الإستثمار إلى الخزانة ^{٤/}
١,٢٢٥	٤٥٠	٢٥٠	٢٥٠	-	-	-	-	-	تسهيلات ائتمانية من صندوقى التأمينات ^{٥/}
١٥,٦٨٦	٥,٦٤٠	-	-	-	-	-	-	-	أقتراض من جهات أخرى
٢٠١,٩٣١	٣٦٠,٢٣٣	٢٩٠,٨٣٨	١٠٥,٥٩١	٦٦,٧٥٤	٤٢,٣٨٤	٦٧,٥٤٩	٣٧,٤٨٨	١٠,١٥٦	إقتراض أجهزة الموازنة من الجهاز المصرفى
١٥,٥٥٧	٦١,٧٣٢	٣٩,٣٤٣	٣٤,٠١٤	٢٠,٥١٢	٦,٥٤٥	٢,٥٤٣	٤,٧٧٦	٥,٢٤٠	ومنه ودائع الهيئات الإقتصادية فى حساب الخزانة الموحد
١٦١,٤٨٥	٢١٨,٥٦١	٢٨٧,١٨٧	٤٠٨,٩٣٦	٣٤٠,٥٠٠	٣٢٨,٢٥٣	٣٠٤,٩٠٨	٢٨١,٣٤٩	٣٠٤,٩١١	ودائع لدى الجهاز المصرفى
١,٥٣٦,٤٠٨	١,٨٦٤,٠٦٤	٢,٢٨٣,٦٥٦	٢,٧١٥,١٦٤	٣,١٣٠,٤٦٨	٣,٣٨٩,٩٧٤	٣,٥٥١,٣٠٧	٣,٤٢٧,٨٩٧	٣,٥٥٥,٩٧٢	صافى الدين المحلى لأجهزة الموازنة العامة
ملاحظات (نسبة إلى الناتج المحلى الإجمالى) ^{٦/}									
٧٩.٧%	٨٥.٢%	٩٤.٩%	٩٠.٠%	٧٨.٢%	٦٧.٨%	٧٠.٢%	٧٢.٥%	٦٣.٧%	إجمالى الدين المحلى لأجهزة الموازنة العامة
٧٢.١%	٧٦.٣%	٨٤.٣%	٧٨.٢%	٧٠.٥%	٦١.٥%	٦٤.٠%	٦٦.٧%	٥٨.٩%	صافى الدين المحلى لأجهزة الموازنة العامة

المصدر: وزارة المالية و البنك المركزى المصرى

* بيان مبدئى، خاضع للمراجعة.

١/ يمثل المديونية المستحقة على أجهزة الموازنة العامة (وحدات الجهاز الإدارى، وحدات الإدارة المحلية، و الهيئات الخدمية).

٢/ تشمل السندات المصدرة بالدولار و اليورو بدءا من يونيو ٢٠١٢.

٣/ تشمل السندات الدولارية التى سبق اصدارها فى كل من عام ٢٠٠١ ، ٢٠١٠ و ٢٠١٣. ومن الجدير بالذكر أنه اعتباراً من يونيو ٢٠١٢ فقد تم اضافة رصيد شهادة المصرى الدولارية الى هذا البند. هذا وقد بلغ رصيد السندات الدولارية ٤٧٤٢ مليون جنيه فى ديسمبر ٢٠١٤ بينما بلغ رصيد شهادة المصرى الدولارية ٢٣٣١ مليون جنيه.

٤/ فى ضوء ما تنسم به السياسة المالية الجديدة بالشفافية فقد تم قيد الدين المستحق على الخزانة العامة لصناديق التأمينات (الذى تم اقتراضه من خلال بنك الاستثمار القومى) كدين مباشر على الخزانة العامة للصناديق ، وذلك فى ١ يوليو ٢٠٠٦. ويتم سنوياً إصدار سندات جديدة فى حالة وجود مديونية مستحقة على وزارة المالية لصالح صناديق التأمينات الإجتماعية. ومن الجدير بالذكر أنه تم مؤخراً إصدار سندات باجمالى مبلغ ١٥.٥ مليار جنيه بنهاية ديسمبر ٢٠١٢ وذلك لسداد جزء من المديونية التاريخية المستحقة على وزارة المالية لصناديق التأمينات الإجتماعية.

٥/ ودائع صناديق التأمين التى تم ربطها كتسهيلات لقطاع الموازنة العامة والتى تم معالجتها كجزء من المطلوبات المستحقة على قطاع الموازنة لصالح صناديق التأمين.

٦/ تم مراجعة تقديرات الناتج المحلى الإجمالى لتصبح ٥٣٢٢.٣ مليار جنيه فى عام ٢٠١٨/٢٠١٩ بدلاً من تقديرات سابقة بنحو ٥٢٥٠.٩ مليار جنيه. فى حين تم مراجعة الناتج المحلى الإجمالى للسنة المالية ٢٠٢٠/٢٠١٩ إلى نحو ٥٨٢٠ مليار جنيه بدلاً من ٥٩٦٠.٩ مليار جنيه وذلك وفقاً لآخر أرقام منشورة لوزارة التخطيط والتنمية الإقتصادية.

جدول (١٧): الدين المحلى للحكومة العامة ^{١/}
(بيان مفصل)

(مليون جنيه)

	بيان سنوى				بيان ربع سنوى			
	يونيو-١٤	يونيو-١٥	يونيو-١٦	يونيو-١٧	يونيو-١٨	ديسمبر-١٨	يونيو-١٩	سبتمبر-١٩ ديسمبر-١٩*
إجمالى الدين المحلى للحكومة العامة	١,٦٠٣,٧٣٠	١,٩٦٦,٤٨٩	٢,٤٠٩,٢٢٥	٢,٩٥٠,٨٦٧	٣,٢٥٩,٣٧٨	٣,٤٦٤,٤١١	٣,٥٠٧,١٨٥	٣,٧٥٨,٨٨٥
دين أجهزة الموازنة العامة المجمع	١,٣٩٣,٣٦٥	١,٧٤٥,٤٣٢	٢,١٤٩,٩٢٥	٢,٦٦٢,٧٧٥	٢,٨٨٠,٢٦٣	٢,٩٨١,٠٦٩	٢,٩٣١,٠٧٧	٣,١٢٥,٦٩٧
إجمالى الدين المحلى لأجهزة الموازنة العامة	١,٦٩٧,٨٩٣	٢,٠٨٢,٦٢٥	٢,٥٧٠,٨٤٣	٣,١٢٤,١٠٠	٣,٤٧٠,٩٦٨	٣,٧١٨,٢٢٧	٣,٨٥٦,٢١٥	٣,٧٠٩,٢٤٦
ي طرح منه: إقتراض أجهزة الموازنة من بنك الإستثمار القومى ^{٢/}	-	-	-	-	-	-	-	-
ي طرح منه: أوراق مالية لدى بنك الإستثمار القومى	٩,١٥٤	٧,٣٨٩	٢٧,٨١١	٣٤,٥٠١	١١٢,٦٠٨	٢١٨,٩٤٩	٣٩٠,٩٢٢	٤١١,٩٨٩
ي طرح منه: أوراق مالية لدى صناديق التأمين	٦٠,٤٤٥	٧٤,٨٢٢	٩٤,٢٠٤	١٠١,٤٥٠	١٣٠,٧٢٦	١٥٣,٤٨٨	١٦٣,٠٧٨	١٧١,٥٦٠
ي طرح منه: سندات صناديق التأمين ^{٣/}	٢٣٣,٧٠٤	٢٥٤,٥٣٢	٢٩٨,٦٥٣	٣٢٥,١٢٤	٣٤٧,٣٧١	٣٦٤,٧٢١	٣٧١,١٣٨	-
ي طرح منه: تسهيلات من صناديق التأمين ^{٣/}	١,٢٢٥	٤٥٠	٢٥٠	٢٥٠	-	-	-	-
دين بنك الإستثمار القومى المجمع	٢١٠,٣٦٥	٢٢١,٠٥٧	٢٥٩,٣٠٠	٢٨٨,٠٩٢	٣٧٩,١١٥	٤٨٣,٣٤٢	٥٧٦,١٠٨	٦٣٣,١٨٨
إجمالى الدين المحلى لبنك الإستثمار القومى	٢٨٢,٥١٣	٢٩٥,٦٨٤	٣١٥,٢٠١	٣٤٤,٠٨٠	٤٣٤,٧٩٧	٥٣٨,٨١٦	٦٢٩,٤٤٨	٦٣٣,١٨٨
إقتراض بنك الإستثمار من صناديق التأمين الإجتماعى	٧٢,١٤٨	٧٤,٦٢٧	٥٥,٩٠١	٥٥,٩٨٨	٥٥,٦٨٢	٥٥,٤٧٤	٥٣,٣٤٠	-
شهادات الإستثمار	١١٥,٤٠٣	١١٦,٨١١	١٤٦,٢٥٩	١٦٣,٤٩٣	٢٥٦,٠١٦	٣٤٦,٥٨٣	٤٢٤,٥٦٠	٤٧٧,٥٢٠
ودائع صندوق توفير البريد	٩٣,٣٧٦	١٠٢,٢٩٧	١١١,٠٤٤	١٢٢,٢٧١	١٢٠,٧٧١	١٣٤,٤٣١	١٤٩,٢٢٠	١٥٣,٣٤٠
أخرى	١,٥٨٦	١,٩٤٩	١,٩٩٧	٢,٣٢٨	٢,٣٢٨	٢,٣٢٨	٢,٣٢٨	٢,٣٢٨
ي طرح منه: إقتراض بنك الإستثمار من صناديق التأمين الإجتماعى ^{٢/}	٧٢,١٤٨	٧٤,٦٢٧	٥٥,٩٠١	٥٥,٩٨٨	٥٥,٦٨٢	٥٥,٤٧٤	٥٣,٣٤٠	-
ودائع الحكومة العامة	١٧١,٦٩٧	٢٣٣,٠٥٤	٣٢١,٩٢٤	٤٦٠,٥٦٤	٣٩٦,٣٨٦	٣٨٢,٩١٩	٣٦١,٧٣٦	٣٥٩,٠٤٧
أجهزة الموازنة	١٦١,٤٨٥	٢١٨,٥٦١	٢٨٧,١٨٧	٤٠٨,٩٣٦	٣٤٠,٥٠٠	٣٢٨,٢٥٣	٣٠٤,٩٠٨	٢٨١,٣٤٩
بنك الإستثمار القومى	١,٦٨٩	١,٠٥٨	٥,٦٠٩	٧,١٤٦	٢٠,١٤٧	٨,٦٦٢	٦,٤٨٩	١١,٣٤٢
صناديق التأمين الإجتماعى ^{٤/}	٨,٥٢٣	١٣,٤٣٥	٢٩,١٢٨	٤٤,٤٨٢	٣٥,٧٣٩	٤٦,٠٠٤	٥٠,٣٣٩	٦٦,٣٥٦
صافى الدين المحلى للحكومة العامة	١,٤٣٢,٠٣٣	١,٧٣٣,٤٣٥	٢,٠٨٧,٣٠١	٢,٤٩٠,٣٠٣	٢,٨٦٢,٩٩٢	٣,٠٨١,٤٩٢	٣,١٤٥,٤٤٩	٣,٣٩٩,٨٣٨
ملاحظات (نسبة إلى الناتج المحلى الإجمالى) ^{٥/}								
إجمالى دين الحكومة العامة	٧٥.٣%	٨٠.٥%	٨٨.٩%	٨٥.٠%	٧٣.٥%	٦٥.١%	٦٥.٩%	٦٤.٦%
صافى دين الحكومة العامة	٦٧.٢%	٧٠.٩%	٧٧.٠%	٧١.٨%	٦٤.٥%	٥٧.٩%	٥٩.١%	٥٨.٤%

المصدر: وزارة المالية و البنك المركزى المصرى
* بيان مبدئى، خاضع للمراجعة.

١/ يمثل رصيد الدين المجمع المستحق على أجهزة الموازنة العامة للدولة وبنك الإستثمار القومى وصناديق التأمين الإجتماعى بعد إستبعاد المديونيات والعلاقات الداخلية فيما بين القطاعات الثلاثة.

٢/ في ضوء ما تتسم به السياسة المالية الجديدة بالشفافية فقد تم قيد الدين المستحق على الخزانة العامة لصناديق التأمينات (الذى تم إقتراضه من خلال بنك الاستثمار القومى) كدين مباشر على الخزانة العامة للصناديق ، وذلك في ١ يوليو ٢٠٠٦ . وقد قابل ذلك اصدار سنتين على الخزانة العامة لصالح الصناديق بقيمة الدين ١٩٧.٧٢٥ مليار جنيه، وبالإضافة الى ذلك تم اصدار سند ثالث فى نهاية يونيو ٢٠٠٧ بقيمة ٧٤.٥ مليون جنيه لصالح الصناديق. كما تم إصدار سند رابع فى ٢٠٠٨/٦/٣٠ بمبلغ ١.١ مليار جنيه ، بالإضافة الى سند خامس صدر فى ٢٠٠٩/٦/٣٠ بمبلغ ٢.٣ مليار جنيه . كما تم اصدار سند سادس بمبلغ ٩٨٨.٨ مليون جنيه بنهاية يونيو ٢٠١٠ ، بالإضافة الى سند سابع بمبلغ ١.٨ مليار جنيه فى نهاية يونيو ٢٠١١ . ومن الجدير بالذكر أنه تم مؤخراً إصدار سندات باجمالى مبلغ ١٥.٥ مليار جنيه بنهاية يونيو ٢٠١٢ . كما تم إصدار سند جديد في نهاية يونيو ٢٠١٣ بقيمة ١٤.٢ مليار جنيه. وتم اصدار سند آخر في نهاية يونيو ٢٠١٤ بقيمة ١٤.٣ مليار جنيه وذلك لسداد جزء من المديونية التاريخية المستحقة على وزارة المالية لصناديق التأمينات الاجتماعية.

٣/ ودائع صناديق التأمين التى تم ربطها كتسهيلات لقطاع الموازنة العامة والتي تم معالجتها كجزء من المطلوبات المستحقة على قطاع الموازنة لصالح صناديق التأمين.

٤/ تم استبعاد ودائع الصناديق التى تم ربطها كتسهيلات لقطاع الموازنة بداية من يونيو ٢٠٠٦ .

٥/ تم مراجعة تقديرات الناتج المحلى الإجمالى لتصبح ٥٣٢٢.٣ مليار جنيه في عام ٢٠١٨/٢٠١٩ بدلاً من تقديرات سابقة بنحو ٥٢٥٠.٩ مليار جنيه. في حين تم مراجعة الناتج المحلى الإجمالى للسنة المالية ٢٠١٩/٢٠٢٠ إلى نحو ٥٨٢٠ مليار جنيه بدلاً من ٥٩٦٠.٩ مليار جنيه وذلك وفقاً لأخر أرقام منشورة لوزارة التخطيط والتنمية الإقتصادية.

جدول (١٨): الدين العام المحلى^{١/}
(بيان مفصل)

(مليون جنيه)

بيان ربع سنوى				بيان سنوى				
ديسمبر-١٩	سبتمبر-١٩	يونيو-١٩	ديسمبر-١٨	يونيو-١٨	يونيو-١٧	يونيو-١٦	يونيو-١٥	يونيو-١٤
٤,١١٢,٤٥٣	٤,١٠٨,٤٩٩	٣,٨٢٩,١٤٨	٣,٨٦٢,١٤٢	٣,٦٤٨,٩٨٤	٣,٢٧٨,٣٥٩	٢,٤٧٨,٨٨٣	١,٩٩١,٢٤٧	١,٦٥٤,٦٤١
٣,٨٨٤,٠٩٣	٣,٧٥٨,٨٨٥	٣,٥٠٧,١٨٥	٣,٤٦٤,٤١١	٣,٢٥٩,٣٧٨	٢,٩٥٠,٨٦٧	٢,٤٠٩,٢٢٥	١,٩٦٦,٤٨٩	١,٦٠٣,٧٣٠
٤٣٤,١٢١	٥٥٤,٩٨٧	٥٠٣,٠٠٣	٥٨٥,٥٣١	٤٧٩,٦٤٤	٤١٣,١٢٢	١٦٠,٥٣٥	١٣٩,٣٥٥	١١٩,١٠٩
٢٠٠,٥٢١	٢٠٠,٥٩٧	١٧٨,٤٩٧	١٨١,٢٥٥	٦٩,٥٢٦	٥١,٦١٦	٥١,٥٣٤	٥٢,٨٦٥	٥٢,٦٤١
٥,٢٤٠	٤,٧٧٦	٢,٥٤٣	٦,٥٤٥	٢٠,٥١٢	٣٤,٠١٤	٣٩,٣٤٣	٦١,٧٣٢	١٥,٥٥٧
٥٧٤,٠٠١	٥٢٧,٩٦٥	٥٨٦,٣٢٩	٥٧٦,٩٨٣	٥٠١,٩٦٩	٥٧٢,٨٦١	٤٠٠,٢٨٢	٢٨٦,١٨١	٢٠٨,٢٧٩
٣٨١,٨٤٠	٣٥٩,٠٤٧	٣٦١,٧٣٦	٣٨٢,٩١٩	٣٩٦,٣٨٦	٤٦٠,٥٦٤	٣٢١,٩٢٤	٢٣٣,٠٥٤	١٧١,٦٩٧
١٩٢,١٦١	١٦٨,٩١٨	٢٢٤,٥٩٣	١٩٤,٠٦٤	١٠٥,٥٨٣	١١٢,٢٩٧	٧٨,٣٥٨	٥٣,١٢٧	٣٦,٥٨٢
٢٦٥,٥٤٢	٢٤٠,٠٥٠	٢٧٧,٤٧٥	٢٤٦,٦١٣	١٦١,٨٣٤	١٩٠,٧٩٣	١٤٦,٨٢٩	١٢٨,٢٩٤	٦٠,٦٦٢
٦٨,١٤١	٦٦,٣٥٦	٥٠,٣٣٩	٤٦,٠٠٤	٣٥,٧٣٩	٤٤,٤٨٢	٢٩,١٢٨	١٣,٤٣٥	٨,٥٢٣
٥,٢٤٠	٤,٧٧٦	٢,٥٤٣	٦,٥٤٥	٢٠,٥١٢	٣٤,٠١٤	٣٩,٣٤٣	٦١,٧٣٢	١٥,٥٥٧
٣,٥٣٨,٤٥٢	٣,٥٨٠,٥٣٤	٣,٢٤٢,٨١٩	٣,٢٨٥,١٥٩	٣,١٤٧,٠١٥	٢,٧٠٥,٤٩٨	٢,٠٧٨,٦٠١	١,٧٠٥,٠٦٦	١,٤٤٦,٣٦٢
				ملاحظات (نسبة إلى الناتج المحلى الإجمالى) /٥				
٧٠.٧%	٧٠.٦%	٧١.٩%	٧٢.٦%	٨٢.٢%	٩٤.٥%	٩١.٥%	٨١.٥%	٧٧.٧%
٦٠.٨%	٦١.٥%	٦٠.٩%	٦١.٧%	٧٠.٩%	٧٨.٠%	٧٦.٧%	٦٩.٨%	٦٧.٩%

المصدر: وزارة المالية و البنك المركزى المصرى
* بيان مبدئى، خاضع للمراجعة.

١/ يمثل رصيد الدين المجمع المستحق على الحكومة العامة والهيئات الاقتصادية بعد استبعاد إقتراض الهيئات الاقتصادية من بنك الإستثمار القومى.

٢/ يمثل اقتراض قطاع الموازنة من ودائع الهيئات ضمن حساب الخزانة الموحد فى شكل تسهيلات ائتمانية، اى انه دين بين قطاع الموازنة والهيئات الاقتصادية لذا يتم طرح قيمة هذا الاقتراض من اجمالى الدين العام المجمع وكذلك من صافى ودائع الهيئات الاقتصادية.

٣/ تم ادراج ودائع صناديق التامين بالفعل ضمن ودائع الحكومة العامة، انظر جدول (١٦).

٤/ تم استبعاد ودائع الصناديق التى تم ربطها كتسهيلات لقطاع الموازنة بداية من يونيو ٢٠٠٦.

٥/ تم مراجعة تقديرات الناتج المحلى الإجمالى لتصبح ٥٣٢٢.٣ مليار جنيه في عام ٢٠١٩/٢٠١٨ بدلاً من تقديرات سابقة بنحو ٥٢٥٠.٩ مليار جنيه. في حين تم مراجعة الناتج المحلى الإجمالى للسنة المالية ٢٠٢٠/٢٠١٩ إلى نحو ٥٨٢٠ مليار جنيه بدلاً من ٥٩٦٠.٩ مليار جنيه وذلك وفقاً لآخر أرقام منشورة لوزارة التخطيط والتنمية الاقتصادية.

جدول (١٩) : إجمالي الدين العام الخارجى

(مليون دولار)

يونيو-١٤	يونيو-١٥	يونيو-١٦	يونيو-١٧	يونيو-١٨	يونيو-١٩	ديسمبر-١٩*
٤٦,٠٦٧	٤٨,٠٦٣	٥٥,٧٦٤	٧٩,٠٣٣ ^{١/٢/}	٩٢,٦٤٤	١٠٨,٦٩٩	١١٢,٦٧١
إجمالي الدين العام الخارجى	(٦.٦)	(٤.٣)	(١٦.٠)	(٤١.٧)	(١٧.٢)	(١٦.٦)
٢٩,٠٥٤	٢٥,٧٠٧	٢٤,٤٣٧	٣٤,٨٧٥	٤٧,٦٤٩	٥٧,٢٧٢	٦١,٤٢٢
إجمالي الدين العام الخارجى الحكومى ^{٤/٣}	(٢.٠)	-(١١.٥)	-(٤.٩)	(٤٢.٧)	(٣٦.٦)	(٢٧.٨)
٦,٠٨٥	٤,٩٣٨	٣,٤٩٣	٨,٩٨٥	١٤,٢٧٨	١٩,٣٧٢	٢٠,٨٦٣
السندات والأذون	٢٢,٩٦٩	٢٠,٧٧٠	٢٠,٩٤٤	٢٥,٨٩٠	٣٣,٣٧١	٤٠,٥٥٩
القروض	١٧,٠١٣	٢٢,٣٥٦	٣١,٣٢٨	٤٤,١٥٨	٥١,٤٢٧	٥١,٢٤٩
إجمالي الدين العام الخارجى غير الحكومى	(١٥.٤)	(٣١.٤)	(٤٠.١)	(٤١.٠)	(١.٩)	(٥.٦)
١١,٠٠٥	١٦,٣١٨	٢٢,١٧٤	٣٠,٣٢٤	٢٦,٥٦٠	٢٧,٩٧٩	٢٧,٨٥١
السلطات النقدية	١,٥٤٤	٢,٣٨٧	٣,٩٦٣	٤,٠٩٦	٦,٠٤٧	٨,٧٣٨
البنوك	٤,٤٦٤	٣,٦٥١	٥,١٩١	٩,٧٣٨	١٢,٣٨٨	١٤,٦٦٠
قطاعات أخرى	ملاحظات					
١٥.٥ ^{٥/٦/}	١٥.٠	١٨.٣	٤١.١	٣٧.٢	٣٤.٠	٣١.٠ ^{٧/}
إجمالي الدين العام الخارجى/ الناتج المحلى الإجمالى	٩.٧ ^{٨.٠}	٨.٠ ^{٨.٠}	١٨.١ ^{٨.٠}	١٩.٢ ^{١٩.٢}	١٧.٩ ^{١٧.٩}	١٦.٩
إجمالي الدين الحكومى الخارجى/ الناتج المحلى الإجمالى	٥.٧	٧.٠	١٠.٣	٢٢.٩	١٨.١	١٤.١
الدين الخارجى غير الحكومى/الناتج المحلى الإجمالى ^{٥/}	١٠٦.٠ ^{٨/}	١٠٩.١	١٦٠.٣	٢١٢.٩	١٩٥.٨	٢١٠.٥
إجمالي الدين العام الخارجى / الصادرات السلعية والخدمية	٣٦.٩	٤٦.٥	٥٦.٢	٥٥.٩	٤٨.٦	٤٥.٥
الدين الخارجى غير الحكومى/ الدين الخارجى الكلى	٧.٩	٥.٤	١٢.٦	١٥.٥	١٣.٣	١٠.٠
الديون قصيرة الأجل/ الدين الخارجى الكلى	٢١.٩	١٢.٨	٤٠.٠	٣٩.٢	٢٧.٨	٢٤.٨
الديون قصيرة الأجل/ صافى الإحتياطى الدولى	٠.٠٢	٠.٠٥	٠.٣٥	٠.٢٠	٠.٥٠	٠.٣٢
ديون القطاع الخاص / الدين الخارجى الكلى	٤.٣	٨.٥	٩.٨	١٢.٣	١٧.٨	١٩.٥
خدمة الدين الخارجى/ المتحصلات الجارية	٧.٤	١٢.٧	١٤.٦	١٩.٧	٢٨.٠	٣٠.١
خدمة الدين الخارجى/ الصادرات السلعية والخدمية	٥٠٦.٤	٥١٣.٥	٥٧٨.٥	٧٨٦.٤	٨٧٩.٠	١,٠١٣.٠
متوسط نصيب الفرد من الدين الخارجى (دولار)	١,٠٤٠.٣					

المصدر: وزارة المالية والبنك المركزى المصرى
* بيان مبدئى.

١/ شهد الدين الخارجى خلال السنة الأخيرة زيادة تقدر بنحو ٢٣.٣ مليار دولار، وذلك كنتيجة أساسية للإقتراض عن طريق اصدار سندات دولارية بقيمة ٧ مليار دولار، وجزء من قرض صندوق النقد الدولى بقيمة ٢.٧٥ مليار دولار، وقرض من البنك الدولى بقيمة ٢ مليار دولار، قرض من بنك التنمية الأفريقى بقيمة ٠.٥ مليار دولار.

٢/ تجدر الإشارة أنه تم سداد مبلغ ٣٠ مليار دولار خلال العام الماضى ٢٠١٧، وذلك نقلاً عن البنك المركزى، حيث تم توزيعه ما بين سندات وديون خارجية لصالح بنوك دولية منها البنك الأفريقى للتصدير والاستيراد وودائع وقروض من دول منها السعودية وليبيا وتركيا، بالإضافة إلى التزامات على جهات حكومية منها هيئة البترول، والتزامات أيضاً لنادى باريس للدائنين.

٣/ طبقاً لتصنيف ومنهجية البنك المركزى المصرى، والذي يقوم بشطب مديونيات نادى باريس المباشرة وغير المباشرة المستحقة على الجهات الحكومية طبقاً لتواريخ إعادة الجدولة الى العالم الخارجى، فى حين تقوم الجهات الحكومية بشطب هذه المديونيات من سجلاتها فور سداد المقابل المحلى الى البنك المركزى طبقاً لجدول السداد الأسمى (والذى يسبق تواريخ إعادة الجدولة)

٤/ قام البنك المركزى المصرى بإعادة تبويب مبلغ ٤.٣ مليار دولار الى المديونية الخارجية للقطاع الحكومى- دون تأثير على جملة الدين الخارجى- الا ان البنك المركزى لم يظهر هذا التعديل الا اعتباراً من شهر سبتمبر من عام ٢٠٠٨.

٥/ تم مراجعة تقديرات الناتج المحلى الإجمالى لتصبح ٥٣٢٢.٣ مليار جنيه فى عام ٢٠١٩/٢٠١٨ بدلاً من تقديرات سابقة بنحو ٥٢٥٠.٩ مليار جنيه. فى حين تم مراجعة الناتج المحلى الإجمالى للسنة المالية ٢٠٢٠/٢٠١٩ إلى نحو ٥٨٢٠ مليار جنيه بدلاً من ٥٩٦٠.٩ مليار جنيه وذلك وفقاً لآخر أرقام منشورة لوزارة التخطيط والتنمية الإقتصادية.

٦/ تمّ حساب الدين الخارجى كنسبة من الناتج المحلى الإجمالى باستخدام سعر الصرف الخاص بأخر المدة.

٧/ يمكن تفسير الانخفاض فى اجمالي الدين العام الخارجى كنسبة من الناتج المحلى فى نهاية شهر ديسمبر ٢٠١٩ بالمقارنة بنهاية شهر يونيو ٢٠١٩ فى ضوء عدد من العوامل أهمها: نمو القيمة الاسمية للناتج المحلى الاجمالى فى العام المالى ٢٠/١٩ عن العام المالى السابق من ناحية، والتباطؤ فى نمو الدين العام الخارجى (مقيماً بالجنيه) فى ضوء تحسن قيمة الجنيه أمام الدولار من ناحية أخرى.

٨/ جدير بالذكر أن الدين الخارجى فى نهاية الربع يُحسب كنسبة من الصادرات السلعية والخدمية السنوية.

جدول (٢٠): خدمة الدين الحكومي (داخلي و خارجي)

(مليون جنيه)

٢٠٢٠/٢٠١٩	٢٠١٩/٢٠١٨	٢٠١٨/٢٠١٧	٢٠١٧/٢٠١٦	٢٠١٦/٢٠١٥	٢٠١٥/٢٠١٤	
١,٠٢٣,٩٥٤	٧٧٥,٦٧٦	٧٠٥,٠٨٠	٥٩٠,٣٦٤	٤٩٣,٧٧٩	٤٢٩,٤٧٤ ^{١/}	إجمالي خدمة الدين الحكومي
(٣٢.٠)	(١٠.٠)	(١٩.٤)	(١٩.٦)	(١٥.٠)	(٥٣.٠)	
٥٦٨,٤٢١	٥٣٣,٠٤٥	٤٣٧,٤٤٨	٣١٦,٦٠٢	٢٤٣,٦٣٦	١٩٣,٠٠٨	إجمالي الفوائد المسددة
(٦.٦)	(٢١.٩)	(٣٨.٢)	(٢٩.٩)	(٢٦.٢)	(١١.٥)	
٥٢٥,٦٧٢	٤٩٧,٨٣٦	٤١٥,٢٤٩	٣٠٧,٠٠٣	٢٣٨,٥٧٠	١٨٨,٣٠٩	فوائد الدين الداخلي
٤٢,٧٤٩	٣٥,٢٠٩	٢٢,١٩٩	٩,٥٩٩	٥,٠٦٦	٤,٧٠٠	فوائد الدين الخارجي
٤٥٥,٥٣٣	٢٤٢,٦٣١	٢٦٧,٦٣٢	٢٧٣,٧٦٣	٢٥٠,١٤٣	٢٣٦,٤٦٦	إجمالي الأقساط المسددة
(٨٧.٧)	-(٩.٣)	-(٢.٢)	(٩.٤)	(٥.٨)	(١١٩.٩)	
٤٢٦,٩٥٢	٢١٢,٢٢٤	٢٣٥,٥٢٠	٢١٩,٤٧٠	٢١٢,٠٠٣ ^{١/}	٢٠٣,٧٥٤	أقساط الدين الداخلي
٢٨,٥٨١	٣٠,٤٠٧	٣٢,١١٢	٥٤,٢٩٣	٣٨,١٤٠	٣٢,٧١٢	أقساط الدين الخارجي
٥٥٨,٦١٢	٥٢٧,٠٦٣	٤٣٤,١٠٦	٣١٢,٣٣٩	٢٤٢,٦٦٧	١٨٩,٥٥٥	صافي مدفوعات الفوائد
٥١٥,٨٦٣	٤٩١,٨٥٤	٤١١,٩٠٧	٣٠٢,٧٤٠	٢٣٧,٦٠١	١٨٤,٨٥٥	الداخلي
٥٢٥,٦٧٢	٤٩٧,٨٣٦	٤١٥,٢٤٩	٣٠٧,٠٠٣	٢٣٨,٥٧٠	١٨٨,٣٠٩	الفوائد المسددة
٩,٨٠٨	٥,٩٨١	٣,٣٤٢	٤,٢٦٣	٩٦٨	٣,٤٥٣	متحصلات الفوائد
٤٢,٧٤٩	٣٥,٢٠٩	٢٢,١٩٩	٩,٥٩٩	٥,٠٦٦	٤,٧٠٠	الخارجي
٤٢,٧٤٩	٣٥,٢٠٩	٢٢,١٩٩	٩,٥٩٩	٥,٠٦٦	٤,٧٠٠	الفوائد المسددة
٠.٠	٠.٠	٠.٠	٠.٠	٠.٠	٠.٠	متحصلات الفوائد

ملاحظات						
نسبة الى الناتج المحلي الإجمالي ^{٢/}						
%٩.٨	%١٠.٠	%٩.٩	%٩.١	%٩.٠	%٧.٩	إجمالي الفوائد المسددة
%٧.٨	%٤.٦	%٦.٠	%٧.٩	%٩.٢	%٩.٧	إجمالي الأقساط المسددة
نسبة الى إجمالي مصروفات الموازنة						
%٣٩.٦	%٣٨.٩	%٣٥.٢	%٣٠.٧	%٢٩.٨	%٢٦.٣	إجمالي الفوائد المسددة
%٣١.٨	%١٧.٧	%٢١.٥	%٢٦.٥	%٣٠.٦	%٣٢.٢	إجمالي الأقساط المسددة

المصدر: وزارة المالية
() معدل النمو عن الفترة المقابلة في العام السابق.
* مبدئي.
١/ يرجع الإرتفاع الملحوظ في إجمالي خدمة الدين الحكومي للزيادة في سداد الأقساط المحلية في نهاية العام المالي ٢٠١٥/٢٠١٤، وذلك في ضوء زيادة إهلاك سندات الخزانة بنحو ١٠٠ مليار جنيه مقارنة بالعام المالي السابق.
٢/ تم مراجعة تقديرات الناتج المحلي الإجمالي لتصبح ٥٣٢٢.٣ مليار جنيه في عام ٢٠١٩/٢٠١٨ بدلاً من تقديرات سابقة بنحو ٥٢٥٠.٩ مليار جنيه. في حين تم مراجعة الناتج المحلي الإجمالي للسنة المالية ٢٠٢٠/٢٠١٩ إلى نحو ٥٨٢٠ مليار جنيه بدلاً من ٥٩٦٠.٩ مليار جنيه وذلك وفقاً لآخر أرقام منشورة لوزارة التخطيط والتنمية الاقتصادية.

جدول (٢١): إصدارات الاوراق المالية الحكومية (اذون و سندات) ^{١/}
من ٢٠١٥/٢٠١٤ إلى الفترة ٢٠١٩/٢٠٢٠

(مليار جنيه)					
٢٠١٤/٢٠١٥	٢٠١٥/٢٠١٦	٢٠١٦/٢٠١٧	٢٠١٧/٢٠١٨	٢٠١٨/٢٠١٩	٢٠١٩/٢٠٢٠
الإصدارات	١٠٨٥.٥	١٣٤٢.٣	١٩٢٥.٧	٢٨٠٦.٥	٢٩٥٥.٠
أذون خزانة	٨٤٦.٤	١٠٧٩.٢	١٧٤٨.٩	٢٦٣١.٠	٢٤٩٤.٨
سندات خزانة ٤/	٢٣٩.١	٢٦٣.١	١٧٦.٨	١٧٥.٥	٤٦٠.٢
الإهلاكات	٨٦٢.١	٩٨٠.٨	١٧٦٨.٨	٢٤٣٥.٥	٢٤٩٤.٩
أذون خزانة	٧٨٣.٥	٨٦٥.٧	١٥٦٨.١	٢٢٧١.٢	٢٣٥٨.٣
سندات خزانة	٧٨.٦	١١٥.١	٢٠٠.٧	١٦٤.٣	١٣٦.٦
صافي الإصدار ^{٣/}	٢٢٣.٤	٣٦١.٥	١٥٦.٩	٣٧١.٠	٤٦٠.١
الرصيد القائم (نهاية الفترة)	١٢١٣.٣	١٥٧٤.٨	١٧٣١.٧	٢١٠٢.٧	٢٥٦٢.٨
أذون خزانة	٥٩٥.٧	٨٠٩.٢	٩٩٠.٠	١٣٤٩.٨	١٤٨٦.٣
سندات خزانة	٦١٧.٦	٧٦٥.٦	٧٤١.٧	٧٥٢.٩	١٠٧٦.٥
متوسط أسعار الفائدة: ^{٥/}					
أذون ٩١ يوم	١١.٤	١١.٨	١٧.٥	١٨.٨	١٨.٦
أذون ١٨٢ يوم	١١.٧	١٢.٣	١٨.١	١٨.٨	١٨.٨
أذون ٢٧٣ يوم ^{٦/}	١١.٨	١٢.٥	١٨.٣	١٨.٣	١٨.٨
أذون ٣٦٤ يوم	١١.٩	١٢.٥	١٨.٢	١٨.١	١٨.٦
السندات	١٢.٩	١٣.٥	١٦.٩	١٦.١	١٧.٦

المصدر: وزارة المالية.

* قابل للتعديل

١/ الأوراق المالية الحكومية المصدرة بالجنيه المصرى.

٢/ حتى نهاية ديسمبر ٢٠٢٠.

٣/ تم حسابه على أساس حجم الإصدارات الجديدة مطروحاً منه حجم الإهلاكات.

٤/ تتضمن سندات مصدرة بالجنيه المصرى خارج جمهورية مصر العربية قيمتها ٦ مليار جنيه، والتي سوف يستحق آجالها فى يوليو ٢٠١٢.

٥/ متوسط أسعار الفائدة فى السوق الأولى.

٦/ قامت وزارة المالية بطرح أذون خزانة لمدة ٢٧٣ يوم لأول مرة فى أكتوبر ٢٠٠٨.

جدول (٢٢): إصدارات الاوراق المالية الحكومية (اذون و سندات) الربع سنوية
٢٠١٩/٢٠٢٠

يوليو-سبتمبر	أبريل- يونيو	يناير - مارس	أكتوبر-ديسمبر	
٢٠٢٠	٢٠٢٠	٢٠٢٠	٢٠١٩	
١٠٧٠٠٠	١١٣٥٠٠	٥٢٠٠٠	١٢٨٠٠٠	أذون ٩١ يوم
١٢٠٠٠٠	١٣١٠٠٠	١٣٠٠٠٠	١٣١٠٠٠	أذون ١٨٢ يوم
١٣٣٠٠٠	١٣٧٥٠٠	١٣٦٥٠٠	١٣٤٧٥٠	أذون ٢٧٣ يوم
١٣٩٥٠٠	١٤٠٠٠٠	١٣٦٥٠٠	١٣٤٧٥٠	أذون ٣٦٤ يوم
--	--	--	--	سندات (إهلاك ٢٠١٩)
--	--	--	--	سندات (إهلاك ٢٠٢٠)
--	--	--	--	سندات (إهلاك ٢٠٢١)
٣٥٠٠	--	--	١٤٧٥٠	سندات (إهلاك ٢٠٢٢)
٢٩٥٠٠	٢٢٥٠٠	--	--	سندات (إهلاك ٢٠٢٣)
--	--	--	١٤٧٥٠	سندات (إهلاك ٢٠٢٤)
٢٢٥٠٠	٢٤٥٠٠	--	--	سندات (إهلاك ٢٠٢٥)
--	--	--	١٣٠٠٠	سندات (إهلاك ٢٠٢٦)
٢٢٥٠٠	١٩٥٠٠	--	--	سندات (إهلاك ٢٠٢٧)
--	--	--	--	سندات (إهلاك ٢٠٢٨)
--	--	--	١١٥٠٠	سندات (إهلاك ٢٠٢٩)
١٩٥٠٠	٢١٥٠٠	١٩٥٠٠	--	سندات (إهلاك ٢٠٣٠)
--	--	--	--	سندات (إهلاك ٢٠٣١)
٣٠٠٠	--	--	--	سندات (إهلاك ٢٠٣٥)
--	--	--	--	سندات (إهلاك ٢٠٣٦)
٦٠٠٠٠٠	٦١٠٠٠٠	٥٤٧٠٠٠	٥٨٣٠٠٠	إجمالي الإصدار (أذون و سندات)

المصدر: وزارة المالية.

- لا يوجد اصدارات .

جدول (٢٣) : تطور معدلات العائد حتى تاريخ الإستحقاق لسندات الخزانة^{١/}

سبتمبر-١٩	أكتوبر-١٩	نوفمبر-١٩	ديسمبر-١٩	مارس-٢٠	أبريل-٢٠	مايو-٢٠	يونيو-٢٠
سندات يناير ٢٠١٥	--	--	--	--	--	--	--
سندات مارس ٢٠١٥	--	--	--	--	--	--	--
سندات مايو ٢٠١٥	--	--	--	--	--	--	--
سندات سبتمبر ٢٠١٥	--	--	--	--	--	--	--
سندات نوفمبر ٢٠١٥	--	--	--	--	--	--	--
سندات ديسمبر ٢٠١٥	--	--	--	--	--	--	--
سندات يناير ٢٠١٦	--	--	--	--	--	--	--
سندات يونيو ٢٠١٦	--	--	--	--	--	--	--
سندات يوليو ٢٠١٦	--	--	--	--	--	--	--
سندات أغسطس ٢٠١٧	--	--	--	--	--	--	--
سندات نوفمبر ٢٠١٧	--	--	--	--	--	--	--
سندات فبراير ٢٠١٨	--	--	--	--	--	--	--
سندات أكتوبر ٢٠١٨	--	--	--	--	--	--	--
سندات أبريل ٢٠١٩	--	--	--	--	--	--	--
سندات أغسطس ٢٠١٩	--	--	--	--	--	--	--
سندات فبراير ٢٠٢٠	١٥.٨٦	١٥.٨٦	--	--	--	--	--
سندات أغسطس ٢٠٢٠	--	--	--	--	--	--	--
سندات مارس ٢٠٢١	--	--	--	١٣.٩٥	١٥.١٥	١٤.٩٢	--
سندات أبريل ٢٠٢٢	--	١٤.٩٠	١٥.١٣	١٦.٠٩	١٤.٠٥	١٤.٦٠	١٣.٧٥
سندات يناير ٢٠٢٣	١٥.٣٢	١٤.٠٥	١٤.٤٥	١٤.٠٣	١٣.٧٦	١٤.٤١	١٣.٦٦
سندات سبتمبر ٢٠٢٣	١٤.٣٨	--	--	--	--	--	--
سندات نوفمبر ٢٠٢٣	--	١٤.٥٠	١٤.٥٠	--	١٤.٠٥	--	--
سندات فبراير ٢٠٢٤	١٥.٥٠	--	--	١٤.٥٠	--	١٤.٠٥	--
سندات يناير ٢٠٢٥	--	--	--	--	١٣.٨٤	١٤.٤٦	١٣.٦٢
الاستحقاق للسندات (سنة)	٢.٨٠	٢.٨٨	٢.٨٥	٢.٨٤	٢.٨٠	٢.٨٢	٢.٩٧
انترينك الليلة واحدة ^{٢/}	١٤.٣٣	١٣.٤٠	١٢.٤٧	١٢.٤٨	٩.٧٨	٩.٦٧	١٠.١٤

المصدر: وزارة المالية و البنك المركزى المصرى.

-- لا توجد إصدارات خلال الفترة المشار إليها.

١/ تشمل السندات المصدرة وفقاً لنظام "المتعاملون الرئيسيون" فقط. تم حساب العائد حتى تاريخ الإستحقاق على أساس السعر "الكامل" فى السوق الثانوى.

٢/ متوسط شهري.

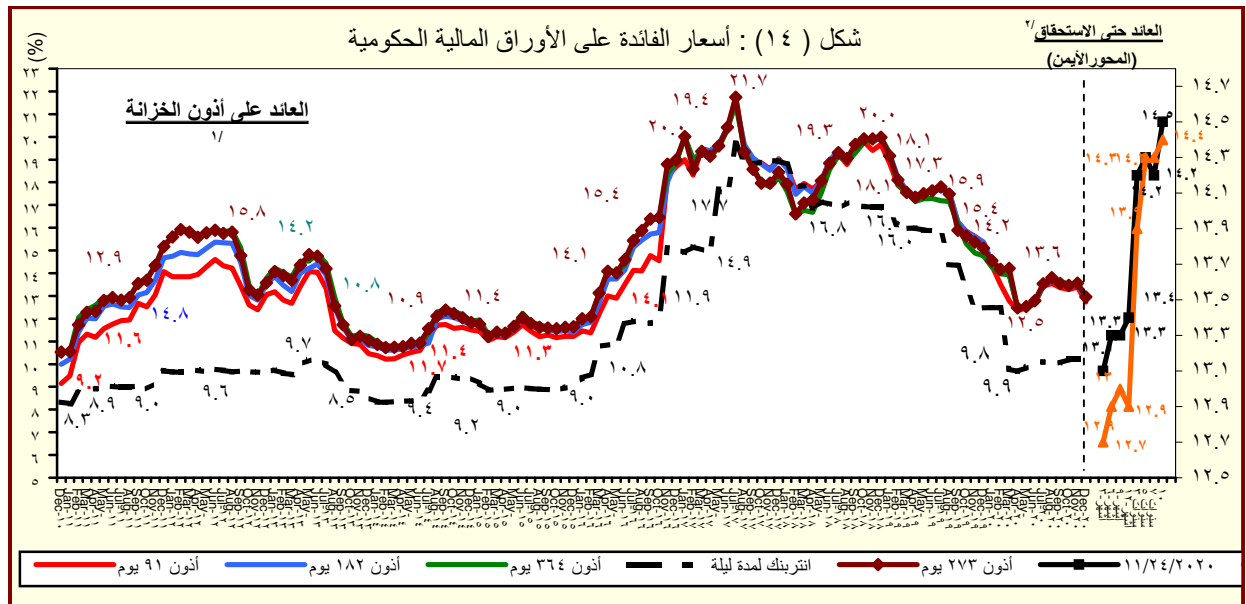

المصدر : وزارة المالية و البنك المركزى المصرى.

١/ متوسط شهري فى السوق الأولى.

٢/ سوق ثانوى.

القسم السادس

المؤشرات النقدية

جدول (٢٤)	تطور المؤشرات النقدية الرئيسية	٤٥
جدول (٢٥)	المسح المصرفي لأهم إجماليات السيولة المحلية (الأصول و الإلتزامات المقابلة)	٤٦-٤٧
جدول (٢٦)	نقود الإحتياط و الأصول المقابلة	٤٨
جدول (٢٧)	الودائع لدى البنوك	٤٩
جدول (٢٨)	التسهيلات الائتمانية من البنوك	٥٠
جدول (٢٩)	هيكل أسعار الفائدة المحلية	٥١
جدول (٣٠)	متوسط أسعار عائد المعاملات البنينية بين البنوك (الإنترنتك)	٥٢

جدول (٢٤) : تطور المؤشرات النقدية الرئيسية

(يوليو ٢٠٢٠)

معدل نمو شهري %	معدل نمو ربع سنوى %	معدل تغير سنوى %	متوسط النمو السنوى لمدة عام /١
٢٠.٩%	٢٧٨.٨%	-٥٤.٥%	-٥٤.٥%
-٠.٨%	٤.٤%	-٣١.٤%	-٣١.٤%
--	--	--	--
٣.٠%	٣٣.٣%	-١٧.٢%	-١٧.٢%
--	--	--	--
--	--	--	--
-٠.٨%	٤.٤%	-١٨.٨%	-٢٨.٨%
٨.٣%	-٦٤.٣%	--	٠.٠%
١.٤%	٣.٧%	٢٦.٤%	٢٦.٤%
٠.٢%	٥.٢%	٣٠.٠%	٣٠.٠%
٠.٢%	-٠.١%	-١.١%	-١.١%
٠.٢%	٦.١%	٢٠.٨%	٢٠.٨%
١.٩%	٦.٣%	١٩.١%	١٩.١%
٣.٧%	٦.٥%	٢١.٦%	٢١.٦%
١.٤%	٦.٢%	١٨.٣%	١٨.٣%

صافى الأصول الأجنبية (بالجنه المصري)

صافى الأصول الأجنبية لدى البنك المركزى

صافى الإحتياطى الدولى لدى البنك المركزى

صافى الأصول الأجنبية لدى البنوك ^{١/}

صافى الأصول الأجنبية (بالدولار الأمريكى)

صافى الأصول الأجنبية لدى البنك المركزى

صافى الإحتياطى الدولى لدى البنك المركزى

صافى الأصول الأجنبية لدى البنوك ^{٢/}

صافى الأصول المحلية

صافى المطلوبات من الحكومة وهيئة السلع التموينية

المطلوبات من قطاع الأعمال العام

المطلوبات من قطاع الأعمال الخاص

إجمالى السيولة المحلية (M٢)

المعروض النقدى (M١)

أشبه نقد

المصدر: البنك المركزى المصرى.

١/ متوسط معدل النمو السنوى لفترة ١٢ شهر متتالية.

٢/ يتضمن صافى أصول البنوك التجارية، والمتخصصة، وبنوك الإستثمار والأعمال.

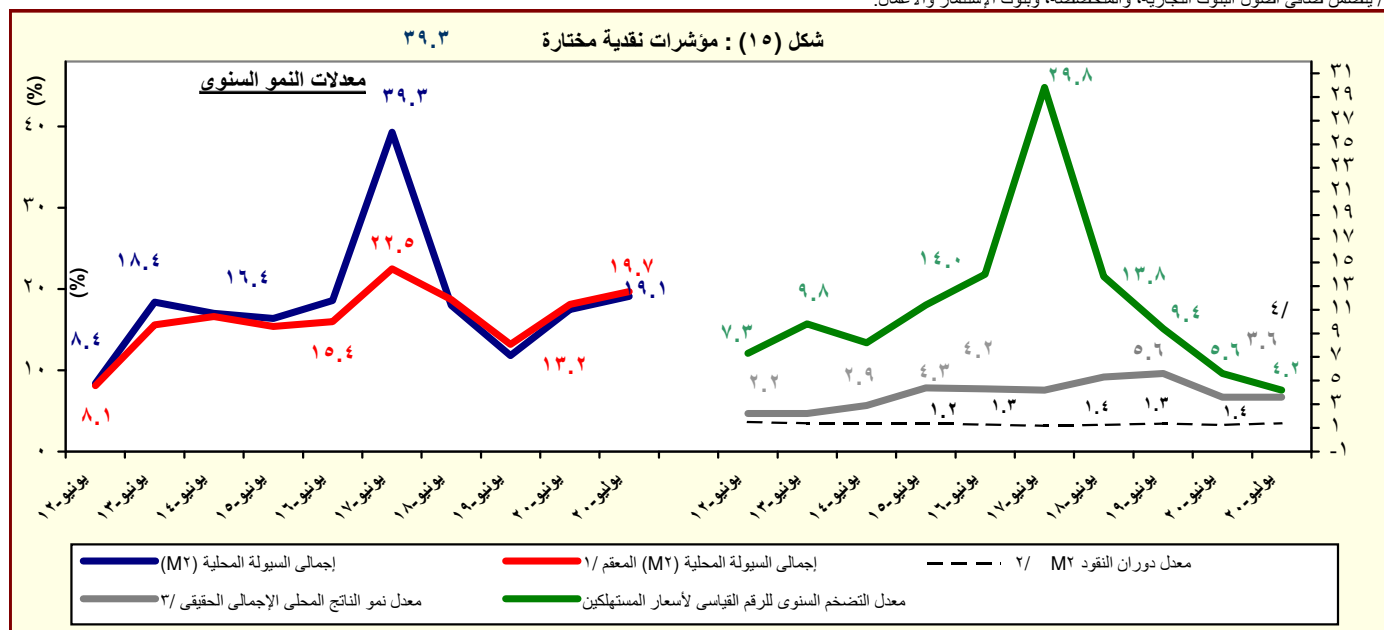

المصدر: البنك المركزى المصرى.

١/ هذا المفهوم يقوم بتحديد أثر سعر الصرف على المكون الاجنبى فى السيولة المحلية وذلك بتطبيق سعر الصرف السارى فى الفترة المقابلة على الإجماليات النقدية خلال الفترة محل الدراسة.

٢/ تم مراجعة تقديرات الناتج المحلى الإجمالى لتصبح ٥٣٢٢.٣ مليار جنيه فى عام ٢٠١٩/٢٠١٨ بدلاً من تقديرات سابقة بنحو ٥٢٥٠.٩ مليار جنيه. فى حين تم مراجعة الناتج المحلى الإجمالى للسنة المالية ٢٠٢٠/٢٠١٩ إلى نحو ٥٨٢٠ مليار جنيه بدلاً من ٥٩٦٠.٩ مليار جنيه وذلك وفقاً لأخر أرقام منشورة لوزارة التخطيط والتنمية الاقتصادية.

٣/ معدل النمو الحقيقى للناتج المحلى الإجمالى بسعر السوق .

٤/ يعكس نسبة نمو الناتج المحلى الإجمالى خلال فترة يوليو- يونيو ٢٠/١٩

جدول (٢٥) : المسح المصرفي لأهم إجماليات السيولة المحلية
الأصول والالتزامات المقابلة لها لدى الجهاز المصرفي
(يوليو ٢٠٢٠)

(مليون جنيه)

يوليو-١٥	يوليو-١٦	يوليو-١٧	يوليو-١٨	يوليو-١٩	أبريل-٢٠	مايو-٢٠	يونيو-٢٠	يوليو-٢٠*
٤٦,٧١٧	(١٠٢,٢٩٨)	١٣٩,٦٥٨	٢٨٢,٢١٥	٣٤٦,٣٨٠	٤١,٥٦٢	١٣٢,٤١١	١٣٠,٢١٤	١٥٧,٤٣٩
صافي الأصول الأجنبية ^{١/}								
- (٦٠,٤)	- (٣١٩,٠)	(٢٣٦,٥)	(١٠٢,١)	(٢٢,٧)	- (٨٥,٠)	- (٥٥,٤)	- (٥٦,٣)	- (٥٤,٥)
١٤,٠٣٩	(٦٠,٣٧٦)	٩٥,١٧٢	٣٠٣,٤٣٦	٢٧١,٩٢٧	١٢٦,٥٧٣	١٢٣,٥١٨	١٥٧,٣٣٠	١٨٦,٥١٤
البنك المركزى (صافى)								
١٣٩,٨٢٠	١٣٢,٤٢١	٦٢٩,١٧٦	٧٧٨,٢٦٦	٧٣٨,٦٧٦	٥٧٤,٠٥٤	٥٦١,٥٨٣	٦٠٤,١٨٧	٥٩٩,٤٥٩
أصول أجنبية								
١٢٥,٧٨١	١٩٢,٧٩٧	٥٣٤,٠٠٤	٤٧٤,٨٣٠	٤٦٦,٧٤٩	٤٤٧,٤٨١	٤٣٨,٠٦٥	٤٤٦,٨٥٧	٤١٢,٩٤٥
خصوم أجنبية								
٣٢,٦٧٨	(٤١,٩٢٢)	٤٤,٤٨٦	(٢١,٢٢١)	٧٤,٤٥٣	(٨٥,٠١١)	٨,٨٩٣	(٢٧,١١٦)	(٢٩,٠٧٥)
البنوك (صافى)								
٩٧,١٤٠	٨٠,١٦٦	٣٢٥,٥٠٩	٢٧٤,٤٧٤	٣٣٣,٣٠٤	٢٠٧,٠٦٧	٣٠٧,٢١٨	٢٦٧,٩١٧	٢٧٦,٠٥٥
أصول أجنبية								
٦٤,٤٦٢	١٢٢,٠٨٨	٢٨١,٠٢٣	٢٩٥,٦٩٥	٢٥٨,٨٥١	٢٩٢,٠٧٨	٢٩٨,٣٢٥	٢٩٥,٠٣٣	٣٠٥,١٣٠
خصوم أجنبية								
١,٧٥٢,٧٧٣	٢,٢٢٢,٠١٣	٢,٨٠١,١٥٧	٣,١٨٣,٩٣٧	٣,٥٣٥,٨٣٩	٤,٣١١,٥٠٣	٤,٣١٩,٠٢٣	٤,٤٠٨,٥٩٦	٤,٤٦٩,٠١٦
صافى الأصول المحلية ومنها :								
(٢٢,٨)	(٢٦,٨)	(٢٦,١)	(١٣,٧)	(١١,١)	(٢٣,٧)	(٢٣,٤)	(٢٣,١)	(٢٦,٤)
١,٣٢٨,٦١٤	١,٦٩٨,٦٠٦	١,٩٤٧,٧٩٣	٢,٢٦٧,٠٢٠	٢,٤٩٢,٢٥٦	٣,٠٧٨,٩٩٠	٣,٠٦٢,٣٦٠	٣,٢٣٤,٣٢٥	٣,٢٤٠,٤٢٩
صافى المطلوبات من الحكومة وهيئة السلع التموينية ^{٢/}								
١,٢٨٥,٠٨٤	١,٥٤٠,٧٥٢	١,٤٤٠,٩٥١	١,٦٧٣,٢٥٢	١,٩١٩,٣٢٦	٢,٥٤١,٢٤٩	٢,٦٠٥,٢٧٢	٢,٦٦٧,١٠٨	٢,٦٧٥,٦٨٨
بالعملة المحلية								
٤٣,٥٣٠	١٥٧,٨٥٤	٥٠٦,٨٤٢	٥٩٣,٧٦٨	٥٧٢,٩٣٠	٥٣٧,٤٧١	٤٥٧,٠٨٨	٥٦٧,٢١٧	٥٦٤,٥٦١
بالعملة الأجنبية								
٦٤,١٧٨	٩٣,٥٠٠	١٤٨,٣٤٥	١٦١,٦٥٢	١٦٠,٢٤٦	١٥٨,٦١٧	١٥٨,٧٦٧	١٥٦,٢٦٧	١٥٨,٤٢٨
المطلوبات من قطاع الأعمال العام								
٤٤,١٩٧	٦٥,٨٥٤	٩٧,٧٦٢	١١٦,٧٦٢	١٢٥,١٧٤	١٢٦,١٨٩	١٢٦,٥٤٣	١٢٤,٥٣٨	١٢٦,٣٨٢
بالعملة المحلية								
١٩,٩٨١	٢٧,٦٤٦	٥٠,٥٨٣	٤٤,٨٩٠	٣٥,٠٧٢	٣٢,٤٢٨	٣٢,٢٢٤	٣١,٧٢٩	٣٢,٠٤٦
بالعملة الأجنبية								
٠	٧١٠,٨٣٠	٩٧٣,٤٨٥	١,٠٧٧,٠٢٤	١,٢٢١,٠٦٣	١,٣٩٠,٤٥٧	١,٤١٩,٠٧٢	١,٤٥٤,٦٨٨	١,٤٧٤,٧٤٦
المطلوبات من قطاع الأعمال الخاص ^{٢/}								
٤٦,٠٠٠٧	٥٤٠,٢٩٠	٦٧٦,٢١٩	٧٩٠,٩٣٠	٩٨٣,٥٢٥	١,٠٦٦,٨٨٩	١,١٨٦,٦٣٢	١,٢٢٣,٠٧٩	١,٢٤٧,٦٢٨
بالعملة المحلية								
١٦٦,٨١٣	١٧٠,٥٤٠	٢٩٧,٢٦٦	٢٨٦,٠٩٤	٢٣٧,٥٣٨	٢٣٣,٥٦٨	٢٣٢,٤٤٠	٢٣١,٦٠٩	٢٢٧,١١٨
بالعملة الأجنبية								
- ٢٦٦,٨٣٩	- ٢٨٠,٩٢٣	- ٢٦٨,٤٦٦	- ٣٢١,٧٥٩	- ٣٣٧,٧٢٦	- ٣١٦,٥٦١	- ٣٢١,١٧٦	- ٤٣٦,٦٨٤	- ٤٠٤,٤٠٧
صافى البنود الأخرى (الموازنة) ^{٢/ ١/}								
١,٧٩٩,٤٩٠	٢,١١٩,٧١٥	٢,٩٤٠,٨١٥	٣,٤٦٦,١٥٢	٣,٨٨٤,٩٠٧	٤,٣٥٣,٠٦٥	٤,٤٥١,٤٣٤	٤,٥٣٨,٨١٠	٤,٦٢٦,٤٥٥
إجمالى السيولة (M٢)								
(١٦,٥)	(١٧,٨)	(٣٨,٧)	(١٧,٩)	(١٢,١)	(١٥,٧)	(١٧,٢)	(١٧,٥)	(١٩,١)
٥٠,٢٥٣٧	٥٧٨,٥٠٢	٦٩٨,٣٦٠	٨١٤,٤٠٤	٩٢٥,١٨٥	١,٠٥٦,٠٩٧	١,٠٩٥,٧٣٨	١,٠٨٤,٧٤٢	١,١٢٥,٠٢١
المعروض النقدى (M٣) ^{٢/}								
(١٧,٥)	(١٥,١)	(٢٠,٧)	(١٦,٦)	(١٣,٦)	(١٩,٨)	(٢٠,٥)	(١٧,٥)	(٢١,٦)
٣٠,٦,٨٧٠	٣٥٢,٥٤٤	٤١١,٠٤١	٤٣٨,٠٦٧	٤٩٠,٢٣٣	٥٨١,٤٥٢	٦٠٦,٨٧٠	٦٠٢,٧٣٢	٦٣٦,٠٤٦
النقد المتداول خارج الجهاز المصرفى								
١٩٥,٦٦٧	٢٢٥,٩٥٨	٢٨٧,٣١٩	٣٧٦,٣٣٧	٤٣٤,٩٥٢	٤٧٤,٦٤٥	٤٨٨,٨٦٨	٤٨٢,٠١٠	٤٨٨,٩٧٥
الودائع الجارية بالعملة المحلية								
١,٢٩٦,٩٥٣	١,٥٤١,٢١٣	٢,٢٤٢,٤٥٥	٢,٦٥١,٧٤٨	٢,٩٥٩,٧٢٢	٣,٢٩٦,٩٦٨	٣,٣٥٥,٦٩٦	٣,٤٥٤,٠٦٨	٣,٥٠١,٤٣٤
أشباه نقود								
(١٦,١)	(١٨,٨)	(٤٥,٥)	(١٨,٣)	(١١,٦)	(١٤,٤)	(١٦,٢)	(١٧,٥)	(١٨,٣)
١,٠٢٣,٨٠٥	١,٢١٤,٠٢٠	١,٥٥٧,٨٩٤	١,٩٢٦,٨٢٢	٢,٢٥١,٠٨٥	٢,٦٥٥,٤٣١	٢,٧٠٣,٢٤٩	٢,٧٨٧,٤٢٦	٢,٨٤٤,٢٨١
الودائع غير الجارية بالعملة المحلية								
٧٢,٠٦٥	٧٥,٦٦٠	١٤٦,٥٠٢	١٥٢,٧٣٢	١٣٧,٣٧٦	١٣٠,٥٦٦	١٣٦,٢٣٠	١٤٢,٠٢٢	١٣٩,٠٨١
الودائع الجارية بالعملات الأجنبي								
٢٠١,٠٨٣	٢٥١,٥٣٣	٥٣٨,٠٥٩	٥٧٢,١٩٤	٥٧١,٢٦١	٥١٠,٩٧١	٥١٦,٢١٧	٥٢٤,٦٢٠	٥١٨,٠٧٢
الودائع غير الجارية بالعملات الأجنبية								

المصدر: البنك المركزى المصرى.

() معدل النمو عن الفترة المقابلة فى العام السابق.

* مبدئى.

١/ يشمل المطلوبات من قطاع الأعمال الخاص والقطاع العائلى.

٢/ تشمل حسابات رأس المال، صافى الأصول والخصوم غير المئوية، صافى المديونية والدائنية بين البنوك.

٣/ بخلاف الشيكات والحوالات تحت التحصيل.

جدول (٢٥) : المسح المصرفي لأهم إجماليات السيولة المحلية (تابع)
(ملاحظات)
(يوليو ٢٠٢٠)

يوليو-١٥	يوليو-١٦	يوليو-١٧	يوليو-١٨	يوليو-١٩	أبريل-٢٠	مايو-٢٠	يونيو-٢٠	يوليو-٢٠*
٥,٩٨٩ ^٤	(١١,٥٢٠)	٧,٨٢٦	١٥,٨١٨	٢٠,٩٢٠	٢,٤٩٤	٨,٤٢٣	٨,٠٨٧	٩,٨٧٤
١,٨٠٠	(٦,٧٩٩)	٥,٣٣٣	١٧,٠٠٨	١٦,٤٢٣	٧,٥٩٦	٧,٨٥٧	٩,٧٧١	١١,٦٩٨
٢٢,١١٣	١٠,١٩١	٣٧,٧٤٨	٤٢,٤٣٣	٤٩,١١٠	٢٩,٣٤٧	٣٦,٢٩٠	٣٥,٨٣٨	٣٥,٧٧٤
١٨,٥٣٦	١٥,٥٣٧	٣٦,٠٣٦	٤٤,٣١٥	٤٥,٠٣٧	٤٠,١٠٨	٣٦,٠٠٤	٣٨,٢٠٢	٣٨,٣١٥
٤,١٨٩	(٤,٧٢١)	٢,٤٩٣	(١,١٨٩)	٤,٤٩٧	(٥,١٠١)	٥٦٦	(١,٦٨٤)	(١,٨٢٤)
١٢,٤٥٣	٩,٠٢٨	١٨,٢٤٠	١٥,٣٨٤	٢٠,١٣٠	١٢,٤٢٦	١٩,٥٤٣	١٦,٦٣٩	١٧,٣١٤
٨,٢٦٤	١٣,٧٤٩	١٥,٧٤٧	١٦,٥٧٤	١٥,٦٣٤	١٧,٥٢٧	١٨,٩٧٧	١٨,٣٢٣	١٩,١٣٨
نسبة إلى رصيد أول المدة ^٥								
٠,٠٣-	٠,٠٧-	٢,٧%	٠,٧٩-%	١,١%	٧,٨%	٥,١-%	٥,٢-%	٤,٤-%
٢,٢%	١,٩%	١,٩-%	١,١%	١١,٢%	٣٣,٧%	٣٣,٩%	٣٦,٥%	٣٨,٢%
٠,٢%	٠,٣%	٠,٣-%	٠,٣-%	٢,٩%	٦,٧%	٧,٩%	٧,٦%	٨,٧%
١,٧%	٠,٩%	١,١%	٠,٥%	٩,٤%	١٩,٢%	٢٠,٩%	٢٣,٧%	٢٥,١%
٠,١٥	٠,١٥	٠,٢٣	٠,٢١	٠,١٨	١٤,٧	١٤,٧	١٤,٧	١٤,٢
٤,٣٥	٤,٧١	٥,٥٠	٤,٧١	٥,٥٤	٨,٢٢	٩,٢٢	١٠,٢٢	١١,٢٢
١,٥١	١,٦٤	١,٥١	١,٥٤	١,٥٩	١,٣٧	١,٣١	١,٢٨	١,٤٢
١٦,٤٧	١٧,٨٠	٣٨,٧٤	١٧,٨٦	١٢,٠٨	١٥,٧	١٧,٢	١٧,٥	١٩,١
٠,١٧	٠,١٣	٠,٣٧	٠,١١	٠,١٣	١٥,٤	١٧,٣	١٩,٥	٢٠,٨
٧,٨٠	٨,٨٨	١٧,٨٥	١٧,٨٤	١٦,٥٦	١٦,٦٦	١٥,٧٢	١٦,١٠	١٥,٩٤

المصدر : البنك المركزى المصرى.
* مبدئى.

٤/ صافي الأصول الأجنبية تساوي صافي الأصول الأجنبية لدى البنك المركزي بالإضافة الى البنوك (صافي).

٥/ تعكس الزيادة السنوية فى قيمة الاجماليات النقدية المختارة كنسبة من اجمالي السيولة (M٢) فى بداية العام المالى. و يهدف هذا المؤشر الى التعرف على مصادر نمو السيولة المحلية خلال العام المالى محل الدراسة.

٦/ يمثل نسبة الودائع الجارية و غير الجارية بالعملات الأجنبية إلى اجمالي السيولة المحلية. لا يتضمن كل من ودائع غير المقيمين (جزء من صافي الأصول الأجنبية) والودائع الحكومية.

٧/ يشمل المطلوبيات من قطاع الأعمال الخاص و القطاع العائلى .

٨/ أسعار الصرف بدءاً من يناير ٢٠٠٣ تعكس أسعار الشراء فقط، علماً بأنه قبل هذا التاريخ كان سعر الصرف يعكس متوسط أسعار البيع والشراء.

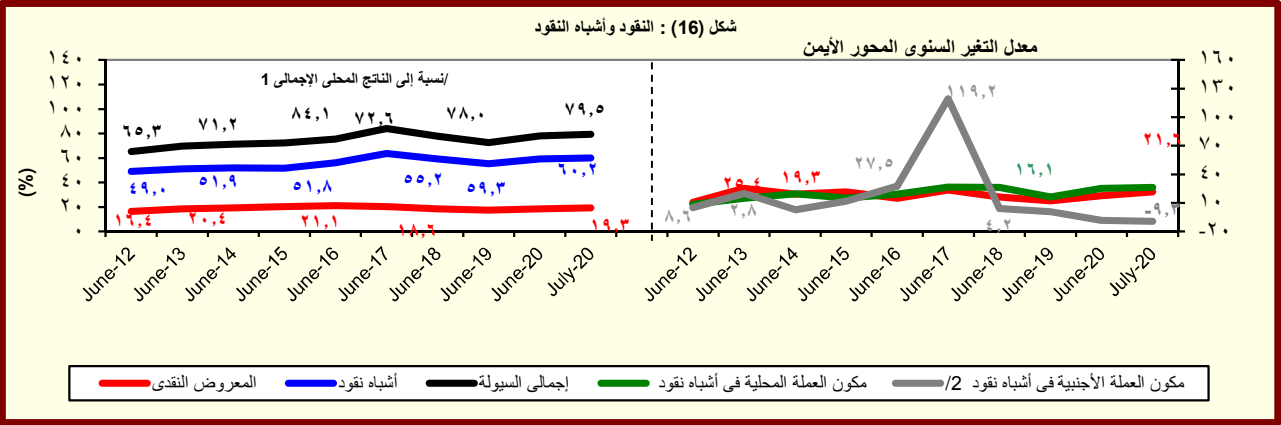

المصدر : البنك المركزى المصرى.

١/ تم مراجعة تقديرات الناتج المحلي الإجمالي لتصبح ٥٣٢٢,٣ مليار جنيه في عام ٢٠١٩/٢٠١٨ بدلاً من تقديرات سابقة بنحو ٥٢٥٠,٩ مليار جنيه. في حين تم مراجعة الناتج المحلي الإجمالي للسنة المالية ٢٠٢٠/٢٠١٩ إلى نحو ٥٨٢٠ مليار جنيه بدلاً من ٥٩٦٠,٩ مليار جنيه وذلك وفقاً لأخر أرقام منشورة لوزارة التخطيط والتنمية الاقتصادية.

٢/ تشمل الودائع الجارية وغير الجارية بالعملات الاجنبية.

جدول (٢٦) : نفود الإحتياط والأصول المقابلة^{١/}
(مليون جنيه)

	يوليو-١٥	يوليو-١٦	يوليو-١٧	يوليو-١٨	يوليو-١٩	أبريل-٢٠	مايو-٢٠	يونيو-٢٠*	يوليو-٢٠*
نفود الإحتياط	٤١٣,٦٢٣	٤٤٩,٥٩١	٥٣٤,٨٣٠	٧٣٥,٤٢٨	٧٠١,٣٩٥	٧٨٨,٦٤٤	٨٣٣,٥٧٦	٨٥٥,٥٨٠	٩١٢,٠٩٧
	(١١.٦)	(٨.٧)	(١٩.٠)	(٣٧.٥)	-(٤.٦)	(١٦.٦)	(١٦.٩)	(٢٥.١)	(٣٠.٠)
النقد المتداول خارج البنك المركزى	٣٢٦,٧٠٥	٣٧٥,٤٥٥	٤٤٢,٢٣٧	٤٧٣,٤٤٥	٥٣٠,٦٢٩	٦١٣,٤٨٤	٦٤٨,١٧١	٦٥١,١٦٧	٦٧٧,٣٦٤
	(٧.٥)	(١٤.٩)	(١٧.٨)	(٧.١)	(١٢.١)	(٢١.٥)	(٢٢.٠)	(٢١.٥)	(٢٧.٧)
ودائع البنوك بالعملة المحلية لدى البنك المركزى	٨٦,٩١٨	٧٤,١٣٦	٩٢,٥٩٣	٢٦١,٩٨٣	١٧٠,٧٦٦	١٧٥,١٦٠	١٨٥,٤٠٥	٢٠٤,٤١٣	٢٣٤,٧٣٣
	(٣٠.٥)	-(١٤.٧)	(٢٤.٩)	(١٨٢.٩)	-(٣٤.٨)	(٢.٠)	(٢.٠)	(٣٨.٢)	(٣٧.٥)
<u>الأصول المقابلة لها</u>									
صافى الاصول الأجنبية	١٤,٠١٣	-٦٠,٣٧٦	٩٥,١٧٢	٣٠٣,٤٣٦	٢٧١,٩٢٦	١٢٦,٥٧٣	١٢٣,٥١٨	١٥٧,٣٣٠	١٨٦,٥١٤
	-(٦٣.٠)	-(٥٣٠.٩)	(٢٥٧.٦)	(٢١٨.٨)	-(١٠.٤)	-(٥٠.٣)	-(٥٢.٤)	-(٤٠.٥)	-(٣١.٤)
صافى الأصول المحلية	٣٩٩,٥٨٤	٥٠٩,٩٦٧	٤٣٩,٦٥٨	٤٣١,٩٩٢	٤٢٩,٤٧٩	٦٦٢,٠٧١	٧١٠,٠٥٨	٦٩٨,٢٥٠	٧٢٥,٥٨٣
	(٢٠.١)	(٢٧.٦)	-(١٣.٨)	-(١.٧)	-(٠.٦)	(٥٦.٩)	(٥٦.٥)	(٦٦.٤)	(٦٨.٩)
صافى المطلوبات من الحكومة ^{٢/}	٥٧٧,١٧٨	٦٤٣,٣٣٧	٧٠٨,٢٦٨	٧٢٢,٦٦٠	٧٣٤,٤٠٠	٦٩١,٢١٢	٥٩٩,٠٢١	٨٠٥,٥٣٦	٨١٠,١٠١
	(٢٩.٦)	(١١.٥)	(١٠.١)	(٢.٠)	(١.٦)	-(٠.٤)	-(١٥.١)	(٨.٠)	(١٠.٣)
المطلوبات	٦٦٥,٥٥١	٧٢٥,٨٨١	٨٠٥,١٩٥	٧٦٧,٨٧١	٧٨٠,٦٥٦	٧٧٦,٦٦٧	٧٧٧,٧١٢	٨٦٢,٩٣٠	٨٧٤,٥٣٨
	(٣٧.٣)	(٩.١)	(١٠.٩)	-(٤.٦)	(١.٧)	-(٠.٦)	-(٠.٣)	(٥.١)	(١٢.٠)
أوراق مالية	٢٤١,٨٣٠	٣٩٠,٨٣٠	٧١٣,٥٨١	٦٨٣,٦٤٨	٧٠٢,٥٩٥	٦٩٨,٢٧٥	٦٩٨,٩٨٩	٧٠٠,٢٦٧	٦٩٩,٤٥٢
تسهيلات إنتمانية	٤٢٣,٧٢١	٣٣٥,٠٥١	٩١,٦١٤	٨٤,٢٢٣	٧٨,٠٦١	٧٨,٣٩٢	٧٨,٧٢٣	١٦٢,٦٦٣	١٧٥,٠٨٦
الودائع ^{٣/}	٨٨,٣٧٣	٨٢,٥٤٤	٩٦,٩٢٧	٤٥,٢١١	٤٦,٢٥٦	٨٥,٤٥٥	١٧٨,٦٩١	٥٧,٣٩٤	٦٤,٤٣٧
	(١٢٤.٧)	-(٦.٦)	(١٧.٤)	-(٥٣.٤)	(٢.٣)	-(٢.٢)	(١٤٠.٤)	-(٢٣.٣)	(٣٩.٣)
صافى المطلوبات من البنوك	-٢٨,٥١٦	٥٩,٧٨٣	١٢٩,٨٩٨	١٩٤,٩٦٨	١٨٨,٢٤٤	١٥٧,٦٠١	١٨٤,٦٥٧	١٦١,٦٦٤	١٣٥,٤٠٤
صافى, النود الموازنة ^{٤/}	-١٤٩,٠٧٨	-١٩٣,١٥٣	-٣٩٨,٥٠٨	-٤٨٥,٦٣٦	-٤٩٣,١٦٥	-١٨٦,٧٤٢	-٧٣,٦٢٠	-٢٦٨,٩٥٠	-٢١٩,٩٢٢
<u>ملاحظات</u>									
معدل دوران نفود الإحتياط ^{٥/}	٦.٥٥	٧.٧٢	٨.٣٠	٧.٢٤	٨.٧٩	١١.٧٣	١٢.٧٣	١٣.٧٣	١٤.٧٣

المصدر : البنك المركزى المصرى.

() معدل النمو عن الفترة المقابلة فى العام السابق.

* مبدئى.

١/ بيانات معدلة حيث قام البنك المركزى بتغيير الأسلوب المحاسبى لقياس حجم نفود الإحتياط بدءا من بيانات يونيو ٢٠٠٣، وذلك فى إطار مراجعة تبويب عمليات السوق المفتوحة التى يقوم بها البنك المركزى. وأدت هذه المراجعة إلى استبعاد حجم عمليات السوق المفتوحة من "ودائع البنوك بالعملة المحلية لدى البنك المركزى" وإدراجها ضمن بند "صافى البنود الموازنة".

٢/ تشمل صافى المطلوبات من الهيئات الاقتصادية و بنك الإستثمار القومى.

٣/ تم تحويل حسابات الودائع الحكومية (شاملة الهيئات العامة الاقتصادية والخدمية) من البنوك الى حساب الخزانة الموحد بالبنك المركزي بدءا من ديسمبر ٢٠٠٦، تطبيقا للقانون رقم ١٣٩ لسنة ٢٠٠٦.

٤/ يتضمن صافى الأصول و الخصوم غير المحددة و عمليات السوق المفتوحة.

٥/ الناتج المحلى الإجمالى / نفود الإحتياط.

جدول (٢٧): الودائع لدى البنوك^{١/}

(مليون جنيه)

يوليو-٢٠	يوليو-١٩	يوليو-٢٠	يوليو-١٨	يوليو-١٧	يوليو-١٦	يوليو-١٥	يوليو-١٤	يوليو-١٣	يوليو-١٢
٤,٧٨٨,٥٢٦	٣,٩٩٧,٧٨٣	٤,٧٠٠,٥٩٩	٣,٥٨٦,٠٩١	٣,٠٧١,٤٣٦	٢,١٣٨,٥٢٦	١,٧٧٩,٥٤٣	١,٧٧٩,٥٤٣	١,٧٧٩,٥٤٣	١,٧٧٩,٥٤٣
(١٩.٨)	(١١.٥)	(١٧.٣)	(١٦.٨)	(٤٣.٦)	(٢٠.٢)	(٢٢.٢)	(٢٢.٢)	(٢٢.٢)	(٢٢.٢)
٤,٠١٩,٢٣٧	٣,١٧١,٦٠١	٣,٩٢٤,٢٦٠	٢,٧٣٥,٠١٨	٢,٢٥١,٣٨٢	١,٧١١,٠٥٥	١,٣٩٩,٩٠٢	١,٣٩٩,٩٠٢	١,٣٩٩,٩٠٢	١,٣٩٩,٩٠٢
٧٦٩,٢٨٩	٨٢٦,١٨٢	٧٧٦,٣٣٩	٨٥١,٠٧٣	٨٢٠,٠٥٤	٤٢٧,٤٧١	٣٧٩,٦٤١	٣٧٩,٦٤١	٣٧٩,٦٤١	٣٧٩,٦٤١
٤,٠١٠,٩١٨	٣,٤١٥,٤٠٩	٣,٩٥٦,٢٠٨	٣,٠٤٧,٦٨٥	٢,٥٤٩,٩٥٧	١,٧٧٩,٩٣٨	١,٥٠٨,١١٧	١,٥٠٨,١١٧	١,٥٠٨,١١٧	١,٥٠٨,١١٧
(١٧.٤)	(١٢.١)	(١٦.٥)	(١٩.٥)	(٤٣.٣)	(١٨.٠)	(١٨.٨)	(١٨.٨)	(١٨.٨)	(١٨.٨)
٣,٣٤٦,٥٥٣	٢,٦٩٨,٣٧٥	٣,٢٨١,٩٠٠	٢,٣١٤,٦٧٩	١,٨٥٧,٣٧٠	١,٤٤٩,٢٤٩	١,٢٢٩,٨٢٩	١,٢٢٩,٨٢٩	١,٢٢٩,٨٢٩	١,٢٢٩,٨٢٩
٦٦٤,٣٦٥	٧١٧,٠٣٤	٦٧٤,٣٠٨	٧٣٣,٠٠٦	٦٩٢,٥٨٧	٣٣٠,٦٨٩	٢٧٨,٢٨٨	٢٧٨,٢٨٨	٢٧٨,٢٨٨	٢٧٨,٢٨٨
٧٧٧,٦٠٨	٥٨٢,٣٧٤	٧٤٤,٣٩١	٥٣٨,٤٠٦	٥٢١,٤٧٩	٣٥٨,٥٨٨	٢٧١,٤٢٦	٢٧١,٤٢٦	٢٧١,٤٢٦	٢٧١,٤٢٦
(٣٣.٥)	(٨.٢)	(٢١.٨)	(٣.٢)	(٤٥.٤)	(٣٢.١)	(٤٤.٦)	(٤٤.٦)	(٤٤.٦)	(٤٤.٦)
٦٧٢,٦٨٤	٤٧٣,٢٢٦	٦٤٢,٣٦٠	٤٢٠,٣٣٩	٣٩٤,٠١٢	٢٦١,٨٠٦	١٧٠,٠٧٣	١٧٠,٠٧٣	١٧٠,٠٧٣	١٧٠,٠٧٣
١٠٤,٩٢٤	١٠٩,١٤٨	١٠٢,٠٣١	١١٨,٠٦٧	١٢٧,٤٦٧	٩٦,٧٨٢	١٠١,٣٥٣	١٠١,٣٥٣	١٠١,٣٥٣	١٠١,٣٥٣
١٠٤,٩٢٤	١٠٩,١٤٨	١٠٢,٠٣١	١١٨,٠٦٧	١٢٧,٤٦٧	٩٦,٧٨٢	١٠١,٣٥٣	١٠١,٣٥٣	١٠١,٣٥٣	١٠١,٣٥٣
ملاحظات (نسبة مئوية)									
١٦.١	٢٠.٧	١٦.٥	٢٣.٧	٢٦.٧	٢٠.٠	٢١.٣	٢١.٣	٢١.٣	٢١.٣
١٦.٦	٢١.٠	١٧.٠	٢٤.١	٢٧.٢	١٨.٦	١٨.٥	١٨.٥	١٨.٥	١٨.٥
١٣.٥	١٨.٧	١٣.٧	٢١.٩	٢٤.٤	٢٧.٠	٣٧.٣	٣٧.٣	٣٧.٣	٣٧.٣

المصدر: البنك المركزي المصري.

() معدل النمو عن الفترة المقابلة في العام السابق.

* مبدئي.

١/ لا تشمل الودائع لدى البنك المركزي .

٢/ تشمل ودائع كل من قطاع الأعمال العام والخاص والقطاع العائلي وغير المقيمين (قطاع العالم الخارجي). لا تشمل شيكات وحالات تحت التحصيل.

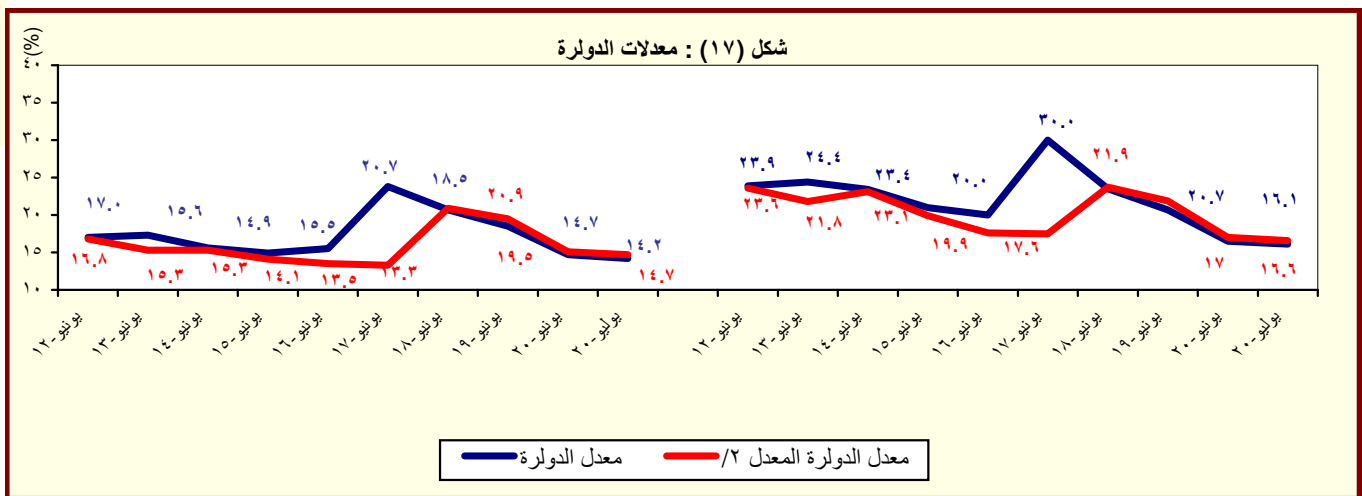

المصدر : البنك المركزي المصري.

١/ بخلاف الودائع لدى البنك المركزي المصري.

٢/ يشير الى معدل الدولار بعد تحديد أثر تغير سعر الصرف على المكون الأجنبي في جملة الودائع. وعلى سبيل المثال فإن معدل الدولار في إجمالي الودائع في يونيو ٢٠٠٨ كان ينبغي أن يبلغ ٢٧.١% بدلاً من ٢٥.٨% في حالة عدم حدوث تغيير في سعر الصرف خلال العام السابق.

جدول (٢٨) : التسهيلات الائتمانية من البنوك^{١/}
(مليون جنيه)

يوليو-٢٠*	يونيو-٢٠*	مايو-٢٠	أبريل-٢٠	يوليو-١٩	يوليو-١٨	يوليو-١٧	يوليو-١٦	يوليو-١٥	
٢,٢٠٥,٢٩٢	٢,١٧٩,٦٣٧	٢,١٣٦,٢٧٣	٢,٠٩٣,٨٦٤	١,٨١٩,١٣٠	١,٦٣١,٦٢٦	١,٤١٣,٧٥٧	٩٤٤,٣٤٣	٧٢٦,٢٧٤	إجمالي أرصدة التسهيلات الائتمانية
(٠.٠)	(٠.٠)	(٠.٠)	(٠.٠)	(١١.٥)	(١٥.٤)	(٤٩.٧)	(٣٠.٠)	(٢٣.٥)	
٦٧٦,٢٧٥	٦٦٨,٣٤٨	٦٥٥,٥٦٤	٦٣٩,٦٧٩	٥٠٧,٩٣٨	٤٥٧,٩٠١	٣٥١,٤٠٢	١٧٦,٩٢٣	٧٠,٣٠١	للحكومة ^{٢/}
(٠.٠)	(٠.٠)	(٠.٠)	(٠.٠)	(١٠.٩)	(٣٠.٣)	(٩٨.٦)	(١٥١.٧)	(٧٢.٤)	
٤٠٦,٤١٢	٤٠١,٧٩٩	٤٠٠,٩٢٣	٣٩٢,٩٦٥	٢٣١,٦٣٤	٢٢٤,٤٣٩	١٤٢,٩٤٣	١٠٠,٥٨٩	١٠,٦٩٧	بالعملة المحلية
٢٦٩,٨٦٣	٢٦٦,٥٤٩	٢٥٤,٦٤١	٢٤٦,٧١٤	٢٧٦,٣٠٤	٢٣٣,٤٦٢	٢٠٨,٤٥٩	٧٦,٣٣٤	٥٩,٦٠٤	بالعملة الأجنبية
١,٥٢٩,٠١٧	١,٥١١,٢٨٩	١,٤٨٠,٧٠٩	١,٤٥٤,١٨٥	١,٣١١,١٩٢	١,١٧٣,٧٢٥	١,٠٦٢,٣٥٥	٧٦٧,٤٢٠	٦٥٥,٩٧٣	لغير الحكومة
(١٤.٤)	(١٥.٤)	(١٢.٩)	(١١.٦)	(١١.٧)	(١٠.٥)	(٣٨.٤)	(١٧.٠)	(١٩.٩)	
١,٢٧٧,٧٨٩	١,٢٥٥,٩٩٦	١,٢٢٣,٤٤٩	١,١٩٦,٤٠٣	١,٠٤٣,٦٧٧	٨٥١,٢٠٤	٧٢٣,٠١٤	٥٦٩,١٩٥	٤٦٧,٤٩٤	بالعملة المحلية
٢٥١,٢٢٨	٢٥٥,٢٩٣	٢٥٧,٢٦٠	٢٥٧,٧٨٢	٢٦٧,٥١٥	٣٢٢,٥٢١	٣٣٩,٣٤١	١٩٨,٢٢٥	١٨٨,٤٧٩	بالعملة الأجنبية
ملاحظات (نسبة مئوية):									
٦٢.٢	٦٢.٢	٦١.٩	٦٢.٠	٦٣.٣	٦٢.١	٦٤.٧	٧١.٤	٨١.٥	التسهيلات الائتمانية الممنوحة الى القطاع الخاص الى جملة التسهيلات ^{٣/}
٣٨.١	٣٨.٢	٣٨.٣	٣٨.٣	٣٨.٤	٣٨.٥	٤١.٧	٤٣.١	٤٣.٥	القروض الى الودائع للقطاع غير الحكومي ^{٤/}
٨٧.٠	٨٩.٨	٨٨.٨	٨٨.١	٨٧.٢	٨٥.٠	٦٧.٤	٤٩.٣	٢٥.٩	القروض الى الودائع للقطاع الحكومي
٢٣.٦	٢٣.٩	٢٤.٠	٢٤.١	٢٩.٩	٣٤.١	٣٨.٧	٢٩.١	٣٤.٢	التسهيلات الائتمانية بالعملة الأجنبية الى جملة التسهيلات
٣٩.٩	٣٩.٩	٣٨.٨	٣٨.٦	٥٤.٤	٥١.٠	٥٩.٣	٤٣.١	٨٤.٨	التسهيلات الائتمانية بالعملة الأجنبية للقطاع الحكومي الى جملة التسهيلات
١٦.٤	١٦.٩	١٧.٤	١٧.٧	٢٠.٤	٢٧.٥	٣١.٩	٢٥.٨	٢٨.٧	التسهيلات الائتمانية بالعملة الأجنبية للقطاع غير الحكومي الى جملة التسهيلات الممنوحة للقطاع غير الحكومي

المصدر: البنك المركزى المصرى.

* مبدئى.

() معدل النمو عن الفترة المقابلة فى العام السابق.

١/ لا يتضمن التسهيلات الائتمانية المقدمة من قبل البنك المركزى المصرى.

٢/ يشمل الجهاز الإدارى والهيئات الخدمية والمحليات والهيئات الاقتصادية.

٣/ يشمل كل من قطاع الأعمال الخاص والقطاع العائلى وقطاع العالم الخارجى (غير المقيمين) .

٤/ يشمل قطاع الاعمال العام، قطاع الأعمال الخاص والقطاع العائلى وقطاع العالم الخارجى (غير المقيمين).

شكل (١٨) : توزيع التسهيلات الائتمانية الممنوحة للجهات غير الحكومية بحسب القطاعات يوليو ٢٠١٩)

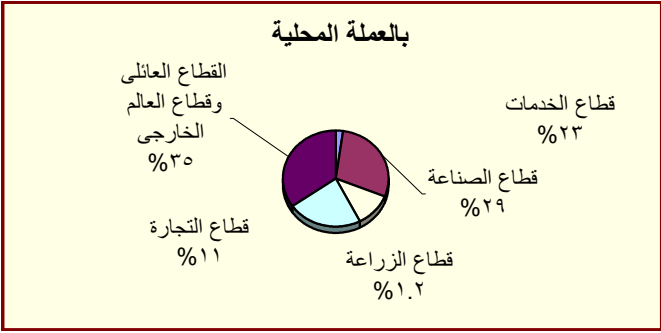
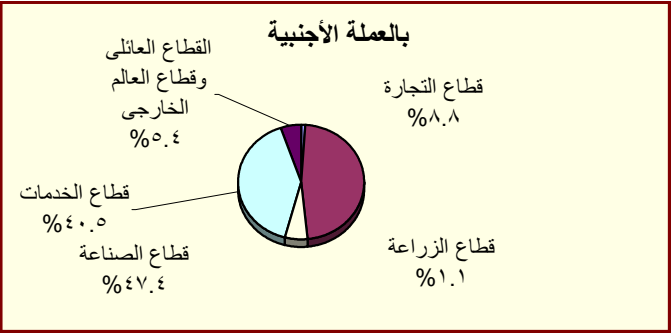

جدول (٢٩) : هيكل أسعار الفائدة المحلية

متوسط سنوي	سعر الخصم البنك المركزي ^{١/}	متوسط سعر الفائدة على القروض (سنة فاقل) ^{٢/}	متوسط سعر الفائدة على الودائع ٣ اشهر ^{٣/}	سعر العائد على ائنون خزانة ٩١ يوم	سعر العائد على شهادات الإستثمار ^{١/}	سعر العائد على ودائع صندوق توفير البريد ^{١/}
٢٠١٣/٢٠١٢	١٠.٢٥	١٢.٢٠	٧.٧٧	١٣.٣٥	١١.٩٢	٩.٠٠
٢٠١٤/٢٠١٣	٨.٧٥	١١.٩٢	٧.١٩	١٠.٨٨	١٠.٤٨	٨.٦٣
٢٠١٥/٢٠١٤	٩.٢٥	١١.٧١	٦.٩٩	١١.٤٤	٩.٨٣	٨.٤٦
٢٠١٦/٢٠١٥	١٢.٢٥	١٢.١٢	٧.٠٠	١١.٨٣	١١.٩٢	٨.٠٠
٢٠١٧/٢٠١٦	١٧.٢٥	١٥.٧٥	٩.٧٩	١٧.٥٣	١٥.٠٨	٩.٥٠
٢٠١٨/٢٠١٧	١٧.٢٥	١٩.٢٠	١٢.٨٩	١٨.٨٥	١٥.٧٧	١٠.٢٥
٢٠١٩/٢٠١٨	٩.٠٠	١٧.٥٤	١١.٩٣	١٨.٦١	١٥.٠٠	١٠.٢٥
٢٠١٩/٢٠١٩	٩.٠٠	١٦.٠٧	١٠.٩٣	١٨.٤٦	١٥.٠٠	١٠.٢٥
متوسط شهري						
يوليو-١٨	١٧.٢٥	١٧.٦٠	١٢.٠٠	١٩.٣٧	١٥.٠٠	١٠.٢٥
أغسطس-١٨	١٧.٢٥	١٧.٦٠	١١.٩٠	١٨.٧٨	١٥.٠٠	١٠.٢٥
سبتمبر-١٨	١٧.٢٥	١٧.٣٠	١١.٩٠	١٩.٣٩	١٥.٠٠	١٠.٢٥
أكتوبر-١٨	١٧.٢٥	١٧.٨٠	١٢.٠٠	١٩.٧٧	١٥.٠٠	١٠.٢٥
نوفمبر-١٨	١٧.٢٥	١٨.١٠	١١.٨٠	١٩.٤٦	١٥.٠٠	١٠.٢٥
ديسمبر-١٨	١٧.٢٥	١٧.٨٠	١٢.٢٠	١٩.٦٨	١٥.٠٠	١٠.٢٥
يناير-١٩	١٧.٢٥	١٨.١٠	١٢.٢٠	١٨.٨٤	١٥.٠٠	١٠.٢٥
فبراير-١٩	١٦.٧٥	١٧.٤٠	١٢.٢٠	١٧.٨٦	١٥.٠٠	١٠.٢٥
مارس-١٩	١٦.٢٥	١٧.١٠	١٢.٠٠	١٧.٥٣	١٥.٠٠	١٠.٢٥
أبريل-١٩	١٦.٢٥	١٦.٨٠	١١.٤٠	١٧.٤٢	١٥.٠٠	١٠.٢٥
مايو-١٩	١٦.٢٥	١٨.١٠	١٢.٢٠	١٧.٥٣	١٥.٠٠	١٠.٢٥
يونيو-١٩	١٦.٢٥	١٦.٧٥	١١.٣٠	١٧.٧٠	١٥.٠٠	١٠.٢٥
يوليو-١٩	١٥.٩٥	--	--	--	١٥.٠٠	١٠.٢٥
أغسطس-١٩	١٤.٧٥	١٥.٢٥	١١.١٠	١٦.٤٠	١٤.٠٠	٩.٢٥
سبتمبر-١٩	١٤.٧٥	١٥.٢٥	١٠.٣٠	١٦.٥٠	١٤.٠٠	٩.٢٥
أكتوبر-١٩	١٣.٧٥	١٤.٢٥	٩.٧٠	١٥.٩١	١٤.٠٠	٩.٢٥
نوفمبر-١٩	١٣.٢٥	١٣.٧٥	١٢.٧٥	١٥.٥٥	١٣.٧٥	٩.٢٥
ديسمبر-١٩	١٢.٧٥	١٣.٨٠	٩.٢٠	--	--	--
يناير-٢٠	١٢.٧٥	١٣.٢٥	٨.٩٠	١٤.٣٤	١٢.٠٠	٩.٢٥
فبراير-٢٠	١٢.٧٥	١٣.٢٥	٨.٨٠	١٣.٤٢	١٢.٠٠	٩.٢٥
مارس-٢٠	١١.٢٥	١١.٧٥	--	--	١٠.٧٥	٩.٢٥
أبريل-٢٠	٩.٧٥	١١.٨٠	٩.٥٠	١٢.٢٩	١٠.٧٥	٩.٢٥
مايو-٢٠	٩.٧٥	١١.٤٠	٧.٥٠	١٢.٤٥	١٠.٧٥	٩.٢٥
يونيو-٢٠	٩.٧٥	١١.٣٠	٦.٩٠	١٢.٩٢	١٠.٧٥	٩.٢٥
يوليو-٢٠	٩.٧٥	١١.٢٠	٧.٤٠	١٣.٣٩	١٠.٧٥	٩.٢٥

المصدر : البنك المركزي المصري.

-- بيانات غير متاحة

١/ أسعار نهاية الفترة.

٢/ بدءاً من سبتمبر ٢٠٠٥، تعكس البيانات المتوسطة المرجح لسعر الفائدة الشهري لمجموعة من البنوك تمثل نحو ٨٠ % من تعاملات الجهاز المصرفي. وقيل هذا التاريخ، يعكس البيانات متوسط بسيط لأسعار الفائدة الأسبوعية لأغلبية البنوك.

٣ / فائدة بسيطة.

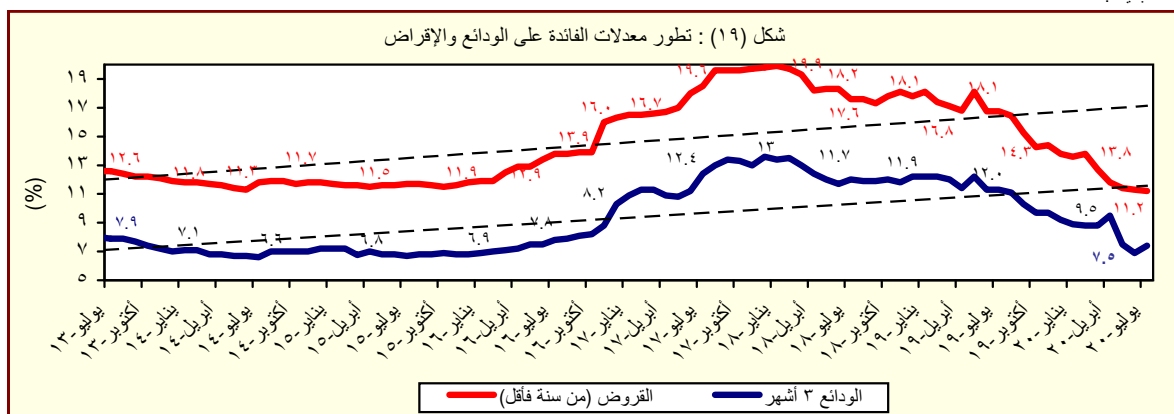

المصدر : البنك المركزي المصري.

جدول (٣٠) : متوسط أسعار عائد المعاملات بين البنوك (الإنترنت)^{١/}

متوسط سنوي	ليلة واحدة	أسبوع	شهر	أكثر من شهر
٢٠٠٨	١٠.٣	١٠.٣	١٠.٢	١٠.٣
٢٠٠٩	٩.٥	٩.٥	٩.١	٩.٦
٢٠١٠	٨.٣	٨.٣	٨.٣	٨.٤
٢٠١١	٩.٠	٩.١	٩.٤	٩.٥
٢٠١٢	٩.٤	٩.٨	١٠.١	١٠.٢
٢٠١٣	٩.٥	٩.٨	١٠.٢	١٠.٥
٢٠١٤	٨.٨	٩.١	--	--
٢٠١٥	٨.٩	٩.٢	٩.٥	٨.٩
٢٠١٦	١١.٥	١١.٦	--	١٢.٦
٢٠١٧	١٧.٣	١٧.٦	١٩.٤	١٧.٧
٢٠١٨	١٧.٤	١٧.٦	١٧.٤	١٧.٥
٢٠١٩	١٦.٦	١٦.٩	١٦.٩	١٦.٧
٢٠٢٠	١٥.٢	١٥.٤	١٦.٨	١٤.٣
متوسط شهري				
يوليو-١٩	--	--	--	--
أغسطس-١٩	١٥.٦٥	١٦.١١	--	١٥.٨٠
سبتمبر-١٩	١٤.٣٨	١٤.٦٨	--	--
أكتوبر-١٩	١٣.٣٦	١٣.٦٠	--	--
نوفمبر-١٩	١٢.٨٨	١٣.٢٤	--	--
ديسمبر-١٩	١٢.٤٧	١٢.٧٢	--	--
يناير-٢٠	١٢.٤٧	١٢.٧١	--	--
فبراير-٢٠	١٢.٤٨	١٢.٧١	--	--
مارس-٢٠	١٠.٨٣	١١.٨٢	--	--
أبريل-٢٠	٩.٦٠	٩.٨٩	--	--
مايو-٢٠	٩.٧٣	٩.٥٨	--	--
يونيو-٢٠	٩.٧٣	١٠.٠٠	--	--
يوليو-٢٠	٩.٩٠	١٠.١٥	--	--

المصدر : البنك المركزي المصري.

-- بيان غير متاح

١/ تم استخدام بيانات متوسط أسعار العائد بين البنوك (الإنترنت) بدلاً من متوسط تكلفة الإقتراض بين البنوك (كإيبور) بدءاً من مارس ٢٠٠٣. وتعد أسعار العائد بين البنوك مقياساً أفضل لتطورات السوق لتغطيتها الأوسع لمعاملات البنوك التجارية، والمتخصصة، وبنوك الإستثمار.

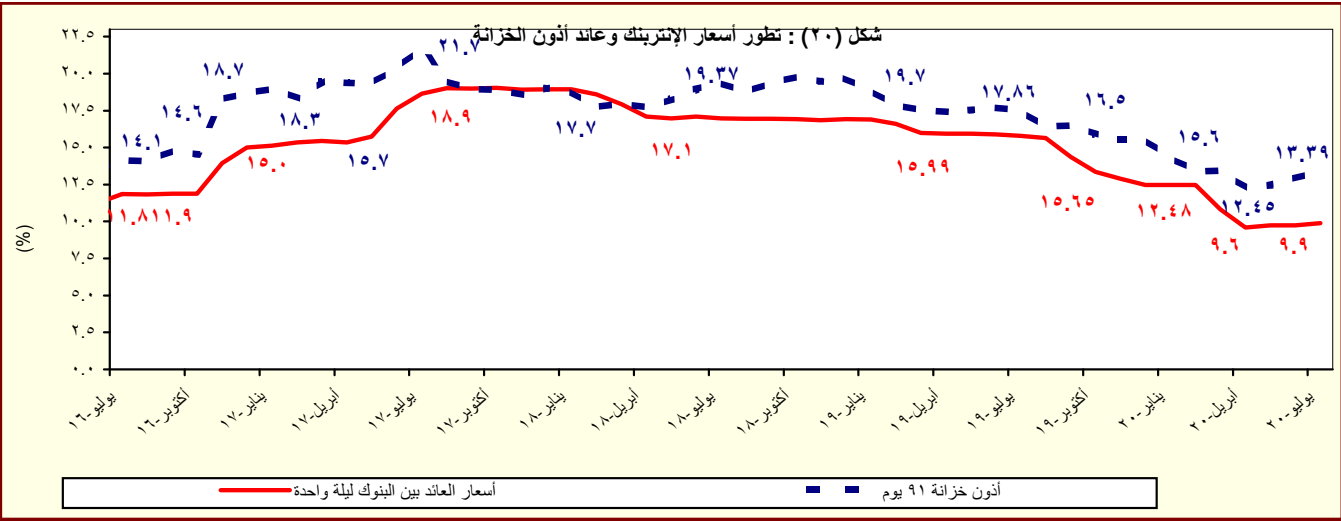

المصدر : البنك المركزي المصري.

القسم السابع

القطاع المالى و الإستثمارات

٥٥	المؤشرات الرئيسية لسوق المال-----	جدول (٣١)
٥٦	عمليات الإستحواذ فى السوق المصرية-----	جدول (٣٢)
٥٧	أهم الشركات التى تم خصصتها أو تصفيتا-----	جدول (٣٣)
٥٧	تطور برنامج الخصخصة-----	جدول (٣٣) تابع
٥٨	أداء مؤشرات IFCG للأسواق الناشئة-----	جدول (٣٤)
٥٩	الأرصدة القائمة لأذون الخزانة وفقاً للقطاعات الحائزة لها-----	جدول (٣٥)
٦٠	محفظة الأوراق المالية لدى البنوك-----	جدول (٣٦)
٦١	صافى الإستثمارات الأجنبية المباشرة موزعة بحسب الدول-----	جدول (٣٧)

جدول (٣١): المؤشرات الرئيسية لسوق المال^{١/}

يوليو-١٥	يونيو-١٦	يونيو-١٧	يونيو-١٨	يونيو-١٩	يونيو-٢٠	يوليو-٢٠	أغسطس-٢٠	سبتمبر-٢٠
٨,٣٧٢	٦,٩٤٣	١٣,٣٩٦	١٦,٣٤٩	١٤,١٠١	١٠,٧٦٥	١٠,٥٩٩	١١,٣٦٦	١٠,٩٨٩
مؤشر EGX-٣٠ (CASE-٣٠ سابقاً) ^{٢/}	٤,٧	-٧,٢	٠,٤	-٠,٤	٥,٣	-١,٥	٧,٢	-٣,٣
معدل العائد الشهري (%)	٠,٧	١,٦	٠,٥	١,٢	٠,٧	١,٥	٠,٧	٠,٧
معدل تذبذب السوق ^{٣/}	٤٨٥	٣٨٣	٦٨٧	٩١١	٧٥٦	٥٩٠	٦٣١	٦١٩
رأس المال السوقى ^{٤/} (مليار جنيه)	١٩,٨	١٤,١	١٩,٨	٢٠,٥	١٤,٢	١٠,١	٩,٥	٩,٣
نسبة للنتائج المحلى الإجمالى ^{٥/}	٢٢١	٢٢٢	٢٢٢	٢٢٤	٢١٦	٢١٥	٢١٥	٢١٥
عدد الشركات	الأسهم والسندات المتداولة							
القيمة (مليون جنيه)	١١,٧٥٥	١٣,٩٠٠	١٩,٨٠٤	٢١,٠٤٦	٢٠,١٥٦	٥٢,١٠١	٣٩,٩٥٩	٣٧,٨٧٧
معدل التغير الشهري (%)	-٣٥,٧	-٤٧,٧	-٤٨,١	-٢٩,٨	٤٩,٣	-٢,٠	-٥,٢	٧٤,٩
معدل التغير السنوى (%)	-٧١,٩	١٨,٢	٤٢,٥	٦,٣	-٤,٢	١٥٨,٥	-١٣,٧	-٣٤,٤
سندات مقيدة (مليون جنيه)	٦٠٢,٤٠١	٧٥٦,٧٢٢	٧١٧,٣٨٧	٧٢٨,٦٧٩	٧٥٦,٣٩٨	١٤,٢٣٠,٢٩٠	١٤,٢٣٨,٧٦٧	١٤,٢٤٢,٣٥٤
حكومية, ^{٦/} منها:	٥٩٢,٧٨٧	٧٤٥,٠٧٠	٧٠٩,٢٦٥	٧٢٢,٦٢٤	٧٤٦,٦٥٣	١٤,٢٠٨,٤٩٦	١٤,٢١٦,٧٥٩	١٤,٢٢٠,٨٧٣
سندات المتعاملون الرئيسيون	٥٩٢,٦٩٠	٧٤٥,٠٠٥	٧٠٩,٢١٥	٧٢٢,٥٧٣	٧٤٦,٦٠٣	١٤,٢٠٨,٤٤٤	١٤,٢١٦,٧٠٧	١٤,٢٢٠,٨٢٢
شركات	١,٥٠٠	٢,٤٥٨	٤,٠٢٥	٢,٨٦٢	٢,٠٤٦	١,٩٧٧	١,٩٥٨	١,٩٤٢
توريق ^{٧/}	٣,١١٤	٤,١٩٤	٤,٠٩٧	٣,١٩٣	٧,٦٩٩	١٩,٨١٧	٢٠,٠٥٠	١٩,٥٣٩
صافى مشتريات الأجانب	١٧	٤٧	٣٥	١٦	٩	-١٢٢	-٧١	-٥٢
القيمة (مليون دولار)	٢٥	١٩	٣٣	٣٥	٣٠	٢٤	١٨	١٢
نسبة الكمية إلى جملة الاسهم المتداولة (%)	مؤشرات أخرى	مضاعف الربحية ^{٨/ ٩/}	٢٢,٣	٩,٦	١٧,٢	١٦,٣	١٣,٥	١٣,٠
العائد على الكوبون (%) ^{١٠/ ٩/}	٧,٢	٨,٨	٦,١	٥,٧	٧,٣	٩,٤	٨,٩	٧,٤
نسبة السعر إلى القيمة الدفترية (%)	١,٧	٢,٣	٢,٣	١,٨	١,٣	٤,٥	٣,٩	٤,٥

المصدر: البورصة المصرية وهيئة سوق المال والبنك المركزى المصرى.

-- بيان غير متاح.

١/ جدير بالذكر أنه تم إغلاق البورصة المصرية خلال الفترة من ٢٠١١/١/٢٨ وحتى ٢٠١١/٣/٢٢ عقب الأحداث التي مرت بها مصر منذ اندلاع الثورة.

٢/ أكبر ٣٠ شركة من حيث السيولة والقيمة. المؤشر = ١٠٠٠ فى ١٩٩٨/١/١.

٣/ على أساس الانحراف المعيارى للعوائد اليومية خلال الفترة.

٤/ يمثل ناتج ضرب عدد الأسهم القائمة فى سعر السوق السائد.

٥/ تم مراجعة تقديرات الناتج المحلى الإجمالى لتصبح ٥٣٢٢,٣ مليار جنيه فى عام ٢٠١٩/٢٠١٨ بدلاً من تقديرات سابقة بنحو ٥٢٥٠,٩ مليار جنيه. فى حين تم مراجعة الناتج المحلى الإجمالى للسنة المالية ٢٠٢٠/٢٠١٩ إلى نحو ٥٨٢٠ مليار جنيه بدلاً من ٥٩٦٠,٩ مليار جنيه وذلك وفقاً لأخر أرقام منشورة لوزارة التخطيط والتنمية الاقتصادية.

٦/ تتضمن سندات الخزنة (شاملة المتعاملون الرئيسيون)، وسندات الإسكان، وسندات التنمية.

٧/ تم قيد سندات التوريق فى بورصة الأوراق المالية اعتباراً من سبتمبر ٢٠٠٦.

٨/ يعرف أيضا بمعدل السعر على العائد، ويقاس بنسبة سعر السوق لكل سهم إلى أرباحه السنوية.

٩/ محسوب على أداء أنشط ٥٠ شركة.

١٠/ الكوبون السنوى الموزع / سعر السهم الجارى.

القطاع المالى
والإستثمارات

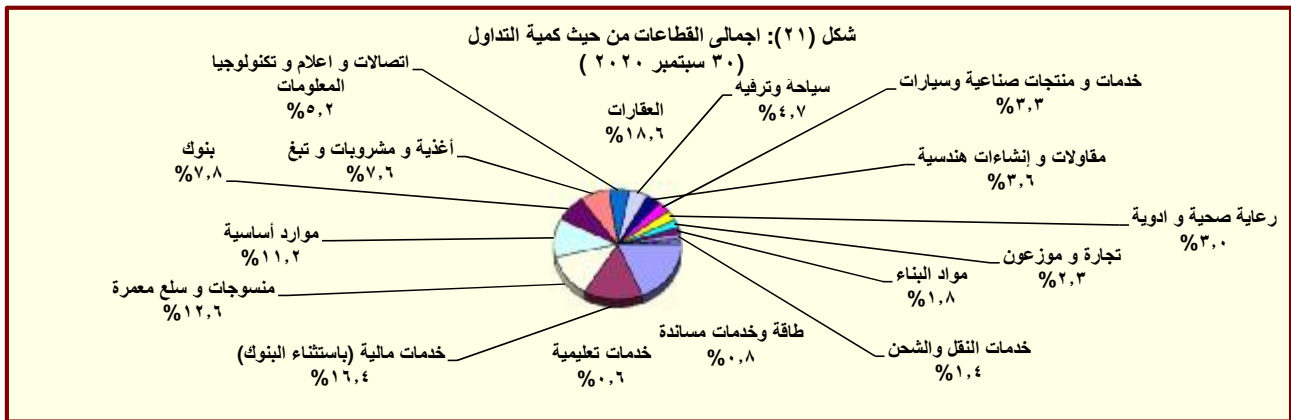

المصدر: النشرة الشهرية لبورصتى القاهرة والألكندرية.

١/ تتضمن قطاعات المعدات الكهربائية والهندسية، الإعلام، التجارة، تكنولوجيا المعلومات، الزراعة والصيد، الورق والتعبئة والبلاستيك، المطاحن والتخزين، خدمات متنوعة، خدمات التجزئة، و سلع الإستهلاك العائلى.

جدول (٣٢): عمليات الإستحواذ فى السوق المصرية
(يوليو ٢٠١٢ - اكتوبر ٢٠٢٠)

التاريخ	المشتري	الورقة المالية	القيمة (مليون جنيه)	نسبة الإستحواذ (%)
أكتوبر-٢٠	شركة ايكس انترناشيونال ش م م	النيل لحليج الاقطان	٢٤٨٨,٠	٩٣,٩
يونيو-٢٠	شركة بايونيرز القابضة للاستثمارات المالية	القاهرة للإسكان والتعمير	٢٤٢,٤	٩,٤
يونيو-٢٠	شركة بايونيرز القابضة للاستثمارات المالية	المتحدة للإسكان والتعمير	٢٣١,٩	١٢,١
يونيو-٢٠	شركة بايونيرز القابضة للاستثمارات المالية	الكابلات الكهربائية المصرية	٢٢٨,٢	١٠,٣
يونيو-٢٠	شركة بايونيرز القابضة للاستثمارات المالية	الجيزة العامة للمقاولات والاستثمار العقارى	١٧٥,٤	٢٨,٧
يونيو-٢٠	شركة بايونيرز القابضة للاستثمارات المالية	الصعيد العامة للمقاولات والاستثمار العقاري SCCD	١٤٦,٤	١٦,٦
أغسطس-١٩	BV HOLDINGS V	جلوبال تيلكوم القابضة	٩٧٢٤,٨	٤٠,٦
مايو-١٩	شركة بولي سيرف للأسمدة والكيماويات ش م م	فيركم مصر للأسمدة والكيماويات	٩,٣	٨,٤
أبريل-١٩	فلوريش للاستثمار	الكابلات الكهربائية المصرية	٩٥,٩	١٠,٠
أبريل-١٩	سمو للاستثمارات	الكابلات الكهربائية المصرية	١٧,٤	١,٨
أبريل-١٩	وادي للاستشارات ش م م	الكابلات الكهربائية المصرية	٧٤,٩	٧,٨
ديسمبر-١٨	شركة بولي سيرف للأسمدة والكيماويات ش م م	فيركم مصر للأسمدة والكيماويات	١٠٠,٩	٩١,١
ديسمبر-١٨	اوراسكوم للاستثمار القابضة ش م م	ثروة كابيتال القابضة للاستثمارات المالية	١٥٩٠,٠	٣٠,٠
أغسطس-١٨	محمد بن احمد بن سعيد باسمح	يونيفرت للصناعات الغذائية	٢٩,٠	٣٢,٣
أغسطس-١٨	MONDI INDUSTRIAL BAGS B V	السويس للاكياس	١٨٨,١	٦٦,١
يوليو-١٨	MENA GLASSHOLDINGS LIMITED	الشرق الأوسط لصناعة الزجاج	٨٢٥,٧	٥١,٤
مايو-١٨	شركة الصناعات الهندسية المعمارية للانشاء والتعمير ايكون	اكرو مصر للشدات والسقالات المعدنية	١١٣,٣	١١,٢
مايو-١٨	شركة الصناعات الهندسية المعمارية للانشاء والتعمير ايكون	اكرو مصر للشدات والسقالات المعدنية	٣٨٢,٥	٣٧,٧
مارس-١٨	كايزو ثري ايه الدولية للصناعات ش م م	الوطنية لمنتجات الذرة	٤,٩	٠,٣
مارس-١٨	الشركة القابضة المصرية الكويتية ش م م	الدلتا للتأمين	١١٦,٩	٢٣,٤
فبراير-١٨	نحو للاستثمارات والتنمية	القاهرة للاستثمارات والتنمية	٥٧,٥	٢٩,١
نوفمبر-١٧	كايزو ثري ايه الدولية للصناعات ش م م	الوطنية لمنتجات الذرة	١٤٧٠,٢	٩٧,٧
أكتوبر-١٧	محمد وليد محمود فريد جمال الدين	مودرن الحديثة للمواد العازلة (بيتمود)	٦,٣	٦,٧
أكتوبر-١٧	علي بن حسن بن علي دايع	مودرن الحديثة للمواد العازلة (بيتمود)	٦,٣	٦,٧
أغسطس-١٧	نعد للإستثمارات والتنمية ش م م	المصرية للوجان	١٩,٩	١٦,٣
يوليو-١٧	مستثمر فرد	الحفر الوطنية	١٧٩,٦	٦٠,٠
ديسمبر-١٦	شركة بايونيرز القابضة للاستثمارات المالية	القاهرة للإسكان والتعمير	١٨,٨	١,٨
ديسمبر-١٦	سمو للإستثمار	القاهرة للإسكان والتعمير	٨٠,٣	٧,٦
ديسمبر-١٦	ثروة للإستثمار	القاهرة للإسكان والتعمير	٣٧,٧	٣,٥
نوفمبر-١٦	Bavaguthu Raghuram Shetty	الاسكندرية للخدمات الطبية - المركز الطبى الجديد	١,٧	١,٣
أكتوبر-١٦	الوحدة للتنمية الصناعية	مصر الوطنية للصلب (عتاقة)	٣١٩,٧	٩٦,٩
أكتوبر-١٦	TVM Healthcare Acquisition ٣ Limited	اميكو ميديكال للصناعات الطبية	٢,٦	٤,٠
يوليو-١٦	TVM Healthcare Acquisition ٣ Limited	اميكو ميديكال للصناعات الطبية	٢٣,٨	٣٦,٩
أبريل-١٦	شركة بايونيرز القابضة للاستثمارات المالية	يونيفرسال لصناعة مواد التعبئة والتغليف والورق - يونيباك	٢٦,٤	٤٤,٠
فبراير-١٦	Bavaguthu Raghuram Shetty	الاسكندرية للخدمات الطبية - المركز الطبى الجديد	١,٧	١,٣
ديسمبر-١٥	شركة اوميجا للتطوير العقاري	مرسليا المصرية الخليجية للاستثمار العقارى	٣٦,٠	٢٠,٠
ديسمبر-١٥	OCI NV	اوراسكوم للانشاء والصناعة	٥٢,٢	٣٠,٠
ديسمبر-١٥	شركة بايونيرز القابضة للاستثمارات المالية	القاهرة للإسكان والتعمير	٢٣٣,٤	٤٥,٧
نوفمبر-١٥	اكت فاينانشال للاستشارات ش م م	بلتون المالية القابضة	٨٢,٤	١٣,٠
نوفمبر-١٥	اوراسكوم للاتصالات والاعلام والتكنولوجيا القابضة ش م م	بلتون المالية القابضة	٥٥١,٦	٨٧,٠
أبريل-١٥	TRIQUERA B.V.	مينا فارم للأدوية والصناعات الكيماوية	١٢٨,٢	٤٦,٠
مارس-١٥	شركة بايونيرز القابضة للاستثمارات المالية	العربية لمنتجات الالبان "آراب ديرى"	٢٥٥,٧	٦٠,٢
مارس-١٥	MT TELECOM	الشركة المصرية لخدمات التليفون المحمول	١٤٠٣,٥	٩٨,٩
فبراير-١٥	OCI NV Mena B.V	اوراسكوم للانشاء والصناعة	١٢٤٨٠,٩	٢٣,٤
يناير-١٥	Kellogg Company	المصرية للاغذية - بسكو مصر	٨٨٨,٠	٨٦,٠
ديسمبر-١٤	TV M Healthcare Acquisitions LTD ٣	الشركة العربية لصناعة المستلزمات الطبية (اميكو)	٣٢,٥	٥٧,٨
سبتمبر-١٤	ام تى ام باكجينج ٢	الشرق الأوسط لصناعة الزجاج	١٥٣,٩	١٩,٤
يوليو-١٤	Crede Healthcare LTD	مستشفى القاهرة التخصصى	١٠٦,٨	٥٢,٠
أبريل-١٤	Social Impact Capital LTD	القاهرة للاستثمار والتنمية العقارية	١١١,٠	٥٠,٠
فبراير-١٤	العرفة للاستثمار فى صناعة الملابس الجاهزة	جولدن تكس للأصواف	٣٠,٧	٤٣,٩
يوليو-١٣	OCI NV	اوراسكوم للانشاء والصناعة	١١٤٨٨,١	٢١,٥
مارس-١٣	بنك قطر الوطنى	البنك الأهلى سوسيتيه جنرال	١٦٦٤٩,٧	٩٧,٠
ديسمبر-١٢	الرتيم للتنمية والتعمير	روبكس لتصنيع البلاستيك	٤٨,٢	٦١,٨
يوليو-١٢	أوليميك جروب للإستثمارات المالية	دلتا الصناعية - ايدپال	١٠٤,٦	٦,٥

المصدر: النشرة الشهرية للبورصة المصرية.

جدول (٣٣): أهم الشركات التي تم خصخصتها أو تصفيتها
(من ١٩٩٣ - ١٩٩٤ وحتى ٣٠ سبتمبر ٢٠١٦)

(مليون ج

طريقة البيع	عدد الشركات	النسبة المبيعة	قيمة البيع
اجمالى بيع اغلبية، ومنها: أسمنت بورتلاند حلوان أسمنت العامرية البويات والصناعات الكيماوية المشروعات الصناعية والهندسية بيع اقلية، ومنها: المصرية للاتصالات سيدى كرير للبتر وكيمويات - سيديك شركة طلعت مصطفى القابضة الشرقية للدخان تصفية بيع كأصول بيع لمستثمر رئيسى، ومنها: بنك الإسكندرية المصرية للأسمدة السويس للأسمنت أسمنت اسبوط بيع لإتحاد العاملين المساهمين، ومنها: وادي كوم أمبو لاستصلاح الاراضى العربية لاستصلاح الاراضى العامة لاستصلاح الاراضى مضارب الغربية مصانع أو وحدات مبيعة أو مؤجرة	٢٨٢		٥٣,٦٤٤
	٣٨		٦,٠٦٤
		٥٢%	١,٢٠٢
		٧١%	٧٦٨
		٦٢%	٦٩٢
		٩٠%	٢٩٩
	٢٣		١١,٠٠٣
		٢٠%	٥,١٢٢
		٢٠%	١,٦٢٦
		٤%	٩٣٢
	٣٤	٣٤%	٥٤٩
	٤٤		--
	٨٥		٣,٤٣٧
		٨٠%	٣٢,٢٠٨
		٤٦%	٩,٢٧٤
		٣٣%	١,٩٧١
		١٠٠%	١,٨٠٠
	٣٣	١٠٠%	١,٣٨٠
		١٠٠%	٩٣٢
		١٠٠%	٧٠
	٢٥	١٠٠%	٦١
		١٠٠%	٦٠
		٩٠%	٥١
			--

المصدر: وزارة الإستثمار ونشرة البورصة المصرية.
-- بيان غير متاح.

جدول (٣٣ - تابع): تطور برنامج الخصخصة
(١٩٩١ / ١٩٩٢ - ٢٠٠٩ / ٢٠١٠)^{١/}

(مليون ج

	بيع مشروعات قانون ٢٠٣ ^{٢/}		بيع المشروعات المشتركة ^{٣/}		شركات قطاع عام أخرى		الإجماليات	
	العدد	الحصيلة	العدد	الحصيلة	العدد	الحصيلة	العدد	الحصيلة
و الإستثمارات القطاع المالى	١١	٤١٨	-	-	-	-	١١	٤١٨
	١٤	٨٦٧	-	-	-	-	١٤	٨٦٧
	١٢	٩٧٧	-	-	-	-	١٢	٩٧٧
	٢٩	٤,٥٩٥	-	-	-	-	٢٩	٤,٥٩٥
	٢٣	٢,٤٨٧	-	-	-	-	٢٣	٢,٤٨٧
	٣٣	١,٨٢٤	-	-	-	-	٣٣	١,٨٢٤
	٣٩	٤,٦٩٤	١	١٤	١	١٤	٤٠	٤,٧٠٨
	١١	٢٥٢	٧	١١٨	-	-	١٨	٣٧٠
	٧	٧٣	٣	٨٧٩	-	-	١٠	٩٥٢
	٦	٤٩	١	٦٤	-	-	٧	١١٣
	٩	٤٢٨	٤	١١٥	-	-	١٣	٥٤٣
	١٦	٨٢٤	١٢	٤,٨١٩	١	-	٢٨	٥,٦٤٣
	٤٧	١,٨٤٣	١٧	٧,٦٤٧	١	٥,١٢٢	٦٥	٤,٦١٢
	٤٥	٢,٧٧٤	٧	١,٥٥٩	١	٩,٢٧٤	٥٣	٣,٦٠٧
	٢٠	٧٤٥	١٦	٣,٢٣٨	-	-	٣٦	٣,٩٨٣
	١٥	١,١٣٠	٢	٨٣	-	-	١٧	١,٢١٣
	-	-	٤	٥٠	-	-	٤	٥٠

المصدر: وزارة الإستثمار

١/ جدير بالذكر أنه قد تم إرجاء برنامج الخصخصة خلال معظم السنة المالية ٢٠٠٨/٢٠٠٩ فى ضوء إعداد "برنامج الملكية الشعبية" والذي تم تأجيله من جراء أثر الأزمة المالية العالمية على السوق المحلى.

٢/ يتضمن بيع الأراضى غير المستغلة.

٣/ تعبر بيانات الشركات المشتركة عن قيمة مساهمة القطاع العام بها.

جدول (٣٤): أنشط ١٠ شركات وقطاعات من حيث كمية التداول في البورصة المصرية

أنشط ١٠ شركات من حيث كمية التداول - في ٣٠ سبتمبر ٢٠٢٠				
اسم الشركة	كمية التداول (مليون سهم)	قيمة التداول (مليون جنيه مصرى)	صافى الربح (مليون جنيه مصرى)	سعر الإقفال** (جنيه مصرى)
١ البنك التجاري الدولي (مصر)	٢٢,١	١,٤٧٩,٨	١١,٨٠١,٠	٦٦,٦
٢ العربية لحليج الاقطان	٣٩١,٩	١,٣٤١,٠	١,٧	٣,٢
٣ دابيس للملابس الجاهزة	٦٦٢,٩	١,١٤٣,١	١٢٠,٨	١,٧
٤ حديد عز	١١٤,٢	٨٦٦,٥	-٧,٩٠٩,٣	٧,٨
٥ الشركة العربية لادارة وتطوير الاصول	١٤١,٤	٧٠١,٦	٤٣,٩	٤,٧
٦ المصرية للاتصالات	٤٧,٣	٦١٥,٢	٤,٤٠٥,٩	١١,٧
٧ سى اى كابيتال القابضة للاستثمارات المالية	١٥٤,٢	٥٤٩,٧	٦٢١,١	٣,٣
٨ ارابيا انفستمننتس هولدنچ	١,٠٥٣,١	٥١٢,٥	٨٢,٥	٠,٥
٩ المجموعه الماليه هيرمس القابضه	٣٧,٦	٥٠٥,١	١,٣٩٧,٢	١٣,٧
١٠ القلعة للاستشارات الماليه - اسهم عادية	٣٢٠,٥	٤٩٩,١	-١,٥٢٥,٣	١,٦

* سعر الإقفال في نهاية الشهر السابق (جنيه مصرى)

** سعر الإقفال بنهاية الشهر الحالى (جنيه مصرى)

أنشط ١٠ قطاعات من حيث كمية التداول - في ٣٠ سبتمبر ٢٠٢٠				
القطاع	كمية التداول (مليون سهم)	قيمة التداول (مليون جنيه مصرى)	مضاعف الربحية	عائد السهم %
١ العقارات	١,٨٨١,٥	٤,٨١٣,٥	١٩,٤	٥,٣
٢ خدمات مالية (باستثناء البنوك)	٢,٦٩٩,٥	٣,٨٨٧,١	٩,٤	٧,٢
٣ منسوجات و سلع معمرة	١,٣٧٣,٧	٣,٢٦٣,٨	٤,٤	٧,١
٤ موارد أساسية	٥٠٧,٢	٢,٨٩١,٤	١١,٧	٥,٩
٥ بنوك	٤٩,٥	٢,٠٠٣,٧	٣,٤	٧,٣
٦ أغذية و مشروبات و تنغ	٤٤٨,١	١,٩٥٦,٦	١٤,٦	٧,٠
٧ اتصالات و اعلام و تكنولوجيا المعلومات	١٠٢,٨	١,٣٤٢,٩	٦,٩	٧,١
٨ سياحة و ترفيه	٢٩٢,٦	١,٢١٨,٢	٢٠,٠	٥,٩
٩ مقاولات و إنشاءات هندسية	٢٢٧,٥	٩٣٦,١	١٠,٧	٣,٦
١٠ خدمات و منتجات صناعية وسيارات	٢٦٣,٦	٨٥٢,٨	١١,٣	٩,٥

المصدر: النشرة الشهرية للبورصة المصرية.

-- بيان غير متاح.

جدول (٣٥): الأرصدة القائمة لأذون الخزانة وفقا للقطاعات الحائزة لها

(مليون جنيه)

	يونيو-١٥	يونيو-١٦	يونيو-١٧	يونيو-١٨	يونيو-١٩	مايو-٢٠	يونيو-٢٠	يوليو-٢٠	أغسطس-٢٠
إجمالي الأرصدة القائمة	٥٣١,٥٤٣	٦٥٦,٧٤٠	٨٥٨,٠٠٤	١,٢٢٦,٠٦٦	١,٤١٧,٣٨٩	١,٥٧٤,٦٧٥	١,٥٦٧,٧٥٩	١,٦١٨,١٢٥	١,٧٢٤,٣٨٥
العملاء الاجانب	٥٠٠	٥٣٢	١٧٦,٦٠٠	٢٩٩,٠٦٥	٢٧٦,٦٤٩	١١١,٤٨١	١٢٢,٤٣٦	١٧٢,٠٠٧	٢١١,٥١٤
شركات التعامل فى الأوراق المالية	٥٥٢	٥٠١	٨٣١	١,٥٤٨	١,٠٤٨	١,٠٣٥	٩٧٤	٣,٨٤٦	٣,٣٢٦
الشركات القابضة و الإستثمارية	١٥٦,٤٤٣	١٥٦,٦٦٣	١٩٠,٨١٣	٢٢,١٤٢	٢٢,١٧٦	٢٨,٩٢٦	٢٩,٢٧٢	٣١,٣٧٧	٣١,٦١٣
البنوك	٤٢٠,٨٤٥	٥٠٦,٨١٠	٥٣٨,٢٤٣	٧٧٨,٩٤٨	٩١٧,٧٨٢	١,١٧٦,٥١٦	١,١٥١,٤٨٩	١,١٤٨,٠٠١	١,٢١٦,٩٢٥
بنوك قطاع عام	٢٠٧,٩٠٣	٢٦٨,١٥٩	٢٧٥,٧٠٣	٣٤٢,٢٩٣	٣٧٨,٦١٥	٤٦٨,١٤٠	٤٥٩,٥٥٢	٤٧٩,٤٤٤	٥٢٧,٢٨٨
بنوك قطاع خاص	١٨٥,٦٩٣	٢٠١,٣٦٦	٢٢٤,٦٣٠	٢٧٩,٠٨١	٢٦٤,٤٧٧	٣٣٦,٩٨٤	٣٤٣,١٢٠	٣٣٨,٨٣٤	٣٦٥,٤٥٥
بنوك فروع أجنبية	٢٢,٦٥٨	٢٦,٧٧٧	٢٢,٩٥١	٣١,٠٨٥	٣٢,٦٣٩	٣٥,٨٨٨	٣٥,١٥٧	٣٣,٤٩٩	٣٤,٤١٠
بنك الإستثمار القومى	٢٠٠	٣,٥١١	٨,٨٨٨	١١٣,٩٧٥	٢٢٧,١٩٨	٣٠٢,٦٦٩	٢٧٩,٧٠٧	٢٦٥,٦٣٣	٢٦٠,٣٩٩
بنوك متخصصة	٤,٣٩١	٦,٩٩٧	٦,٠٧١	١٢,٥١٤	١٦,٨٥٣	٣٢,٨٣٥	٣٣,٩٥٣	٣٠,٥٩١	٢٩,٣٧٣
سماسرة النقد الاجنبى	--	--	--	--	--	--	--	--	--
شركات التأمين	١٥,٢٩٣	٢٣,٤٧٨	٢٣,٨٠٤	٥٣,٣٩٦	٤١,٦٩٠	٢٨,٠٩٧	٢٢,٧٦٤	٢٢,٣٥٠	٢٠,٩٩٤
قطاع عام	١٢,٠٣٢	١٩,٢٧٧	١٨,١٦٢	٤٩,٢٠٣	٣٥,٣٠٠	٢١,٦٠٥	١٥,٢٣٩	١٤,٦٤١	١٢,٧٩٩
قطاع خاص ^{١/}	٣,٢٦١	٤,٢٠١	٥,٦٤٢	٤,١٩٣	٦,٣٩٠	٦,٤٩٢	٧,٥٢٥	٧,٧٠٩	٨,١٩٥
صناديق الإستثمار	٤٩,٥٥٦	٣١,٣١٤	٢٣,٧٧٢	٢٥,٠٩٢	٤٨,٨٥٧	٦٤,٥٧٤	٦٧,٣٨٥	٦٨,٢٨٣	٦٧,٤٢٧
صناديق التأمين	٥,٨٥٣	٣,١٠٤	١١,٤٣٩	٨,٩٤٧	٢٩,٣٣٦	٤٢,٧١٠	٥٨,٨١٦	٥٨,٥٧٨	٥٩,٠٤٠
قطاع الاسكان والتعمير	٥٣٦	٨١٦	٢,٢٨٧	٢,٧١٥	٤,٥٦٥	٦,٧٣١	٦,٤٧٨	٦,٩٦٧	٧,٠٥٥
قطاع التجارة	٦١٠	١,٠٦١	٢٧٣	٦٣٤	١,١١٣	١,٩٢٧	١,٤٠٨	١,٥٢٧	١,٥٤٦
قطاع الصناعات التحويلية	١,١٢٨	١,٢٣٩	١,٨٨١	٢,١٢٩	٦,١٦٥	٥,٥٦٤	٦,١٤١	٥,٩٤٥	٦,٦٢٠
القطاع المالي	١٩٩	١٤٦	٦٠٧	١٩٦	١٤٢	٢٣٢	٥٧٣	٣٤٣	٣٨٧
قطاع النقل والمواصلات/ الكهرباء/ غاز/ صحة	١١٤	٦٠٢	٣٦٨	٥٤٦	٣٢٤	٩٦٢	١,٠٨٠	١,٧٤٥	١,٧١١
القطاع الافراد	٤,٤٠٨	٤,١٢٩	٤,١٨٠	٢,١٥٩	٤,٥٣١	٦,٤٤٨	٥,٥٥٩	٥,٧٤٦	٦,٦٦٩
قطاع البترول والتعدين	٤,٨٢٧	٨,٠٥١	٤,٢٢٧	٢,٦٥٩	٥,٨١١	٦,٦١٨	٦,٦٨١	٦,٨٤٦	٦,٩٦٩
قطاع الخدمات	١,٣٥٧	٣,٥٣٨	٢,٥٢٤	٢,٤٣٦	٣,٥٥٩	٦,٧١٩	٤,٩١٣	٥,٦٧٩	٥,٦٥٢
مجالات أخرى ^{٢/}	١٠,١٢٢	٥٥,٧٥٦	٤٧,١٥٥	٢٣,٤٥٤	٥٣,٥٤١	٨٥,٨٣٥	٨١,٧٩٠	٧٨,٨٨٥	٧٦,٩٣٧

المصدر: البنك المركزى المصرى.

١/ يتضمن شركات التأمين الخاصة و الفروع الاجنبية.

٢/ تتضمن ٤٥ مليار جنيه اذون خزانة (صكوك) أصدرت لصالح البنك المركزى المصرى وفقاً لإلتفاق مع وزارة المالية لاستخدامها فى عمليات السوق المفتوح. وجدير بالذكر فقد تم إهلاك كافة الاذون المصدرة لصالح البنك المركزى خلال الربع الأول من عام ٢٠٠٦/٢٠٠٧.

جدول (٣٦) محفظة الأوراق المالية لدى البنوك ^{١/}

(مليون جنيه)

يوليو-٢٠	يونيو-٢٠	مايو-٢٠	أبريل-٢٠	يونيو-١٩	يونيو-١٨	يونيو-١٧	يونيو-١٦	يونيو-١٥	
٢,٦٥٢,٥٥٨	٢,٦٢٢,٣٢٤	٢,٦٦٢,٥٤١	٢,٥٨٣,٣٣٣	١,٧٦٥,٣٥٦	١,٥٠٣,٧٦٧	١,٥٣٧,٠٣٦	١,٢٨٣,٦١٦	١,٠١٦,٠٢٥	إجمالي الأوراق المالية
٢,٢٩٠,٤٢٧	٢,٢٥٨,١٠٨	٢,٣٠٢,٢٧٩	٢,٢٣٦,٨٣٩	١,٤٠١,٤٦٦	١,٠٦٨,٠٧٥	١,٠٨٨,١٩٣	١,٠٧٠,٩٠٦	٩٠٠,٤١٨	بالعملة المحلية
٣٦٢,١٣١	٣٦٤,٢١٦	٣٦٠,٢٦٢	٣٤٦,٤٩٤	٣٦٣,٨٩٠	٤٣٥,٦٩٢	٤٤٨,٨٤٣	٢١٢,٧١٠	١١٥,٦٠٧	بالعملة الأجنبية
٢,٥٢٨,٩٣٦	٢,٤٩٩,٩٦٩	٢,٥٤٢,١٧٧	٢,٤٧٠,٦٤٥	١,٦٧٠,٠٢٣	١,٤٠٩,٦٠١	١,٤٤٠,٠٧٠	١,٢٢٣,٨١٩	٩٥٣,٢٦٥	القطاع الحكومي
٢,١٩٥,٨٠٥	٢,١٦٥,٢٠٠	٢,٢١١,٦٠٦	٢,١٥٠,٧٧٨	١,٣٣٦,٠٦٩	١,٠١٤,٩٨٢	١,٠٣٤,٥٧١	١,٠٣٣,٤٦٧	٨٦١,٩٣٥	بالعملة المحلية ومنها:
٣٣٣,١٣١	٣٣٤,٧٦٩	٣٣٠,٥٧١	٣١٩,٨٦٧	-	-	-	-	٩١,٣٣٠	بالعملة الأجنبية
-	-	-	-	-	-	-	-	-	صكوك البنك المركزى (بالعملة المحلية)
٣٠٠	٢٥٥	٢٢٦	٢٤٧	٣٤٨	٤٥١	٤٤٨	٣٠٦	٣٨٣	قطاع الأعمال العام
٣٠٠	٢٥٥	٢٢٦	٢٤٧	٣٤٨	٤٥١	٤٤٨	٣٠٦	٣٨٣	بالعملة المحلية
-	-	-	-	-	-	-	-	-	بالعملة الأجنبية
١,٠٧٠,٣٢٧	١,٠٥٠,٩٩٥	١,٠٤٠,٤٤١	٩٩٠,٢٦٢	٧٩,٥٧٤	٧٣,٣٢٥	٧٤,٠٧٦	٤٧,٥٥٨	٤٧,٤٩٢	قطاع الأعمال الخاص
٩٤,٣١١	٩٢,٦٤٢	٩٠,٤٣٦	٨٥,٨٠٣	٦٥,٠٢٩	٥٢,٥٩٤	٥٣,١٢٦	٣٧,٠٦٠	٣٨,٠٢١	بالعملة المحلية
١٣,٠١٦	١٣,٣٥٣	١٣,٦٠٥	١٣,٤٥٩	١٤,٥٤٥	٢٠,٧٣١	٢٠,٤٩٥	١٠,٤٩٨	٩,٤٧١	بالعملة الأجنبية
١٥,٩٩٥	١٦,١٠٥	١٦,٠٩٧	١٣,١٧٩	١٥,١٩٨	٢٠,٣٩٠	٢١,٨٠٣	١١,٩٣٣	١٤,٨٨٥	قطاع العالم الخارجى (غير المقيمين)
١١	١١	١١	١١	٢٠	٤٨	٤٨	٧٣	٧٩	بالعملة المحلية
١٥,٩٨٤	١٦,٠٩٤	١٦,٠٨٦	١٣,١٦٨	١٥,١٧٨	٢٠,٣٤٢	٢١,٧٥٥	١١,٨٦٠	١٤,٨٠٦	بالعملة الأجنبية

المصدر: البنك المركزى المصرى
-- لا يوجد إصدار خلال الفترة المشار إليها.
١/ غير متضمن محفظة الأوراق المالية لدى البنك المركزى المصرى.

جدول (٣٧): صافي الإستثمارات الأجنبية المباشرة موزعة بحسب الدول

(مليون دولار)

بيان ربع سنوي				بيان سنوي				
يناير - مارس ٢٠/١٩	أكتوبر - ديسمبر ٢٠/١٩	يوليو - سبتمبر ٢٠/١٩	يناير - مارس ١٩/١٨	٢٠١٩/٢٠١٨*	٢٠١٨/٢٠١٧	٢٠١٧/٢٠١٦	٢٠١٦/٢٠١٥	٢٠١٥/٢٠١٤
٩٧١	٢٦٠٦	٢٣٥٣	٢٣٣٩	٨٢٣٦	٧٧٢٠	٧٩٣٣	٦٩٣٠	٦٣٨٠
٣٥٨٥	٤٨٩٩	٤٢٦٢	٤٤٦٠	١٦٣٩٤	١٣١٦٣	١٣٣٦٦	١٢٥٢٦	١٢٥٤٦
٢٧٧	٢٧٩	٥٨٤	١٨٢	١٥٧١	٢٢٤٤	١٨٣٣	٨٥٨	٢١١٦
١٠١	٨٢	٤٨	٧٦	٢٣١	١٢٢	١٤٨	٢٠١	١٩٠
٨٢	١٠٢	١٠٨	٧٣	٢٩٦	٢٤٠	٥٣٦	٢٤٩	٢٣٠
٠	١٦٧٧	١٢٦٤	٢٢٦٦	٦٤٢٤	٤٥٥٣	٥٥١٩	٥٩٤٤	٤٩٩٠
٨	١٢	٢٢	١٦	٦٧	٥٧	٤٤	١٥٤	٢٨
٢٨٠	٣٨٥	٢١٧	١٤٢	٦٩٣	٣٤٩	٢١٩	٢٤٦	١٨٢
١٣٤	١٠٤	٦٩	١٠١	٤٧٨	٢٩٧	٣٤٤	٣١٣	٦٤٩
٣٣٢	٥٧٧	٣١٥	٢٧٩	١١٠٤	١٠٧٥	٨٣٧	١٣٢٩	١٣٨٣
٨٠	١٠٠	١٢٠	١٦٠	٦٨٤	١١٢	١٥٠	١٣٣	٢٣٧
٦٤	٢٧	١١٠	٥٢	١٩٢	٨٨	١١٣	١٦٥	١٣٧
٤	٣	١	-	٣-	٥	٦	١٢	١٢
١٤-	٥٣	٦٨	٦٧	٢٢٤	١٨٦	١٤٨	١٢٨	١٦٥
٢٢٣٩	١٤٩٩	١٣٣٦	١٠٤٩	٤٤٣٣	٣٨٣٥	٣٤٧٠	٢٧٩٦	٢٢٢٩
٢٦١٥-	٢٢٩٣-	١٩٠٩-	٢١٢١-	٨١٥٧-	٥٤٤٤-	٥٤٣٣-	٥٥٩٦-	٦١٦٦-
				٢- التدفقات للخارج				

المصدر: البنك المركزي المصري

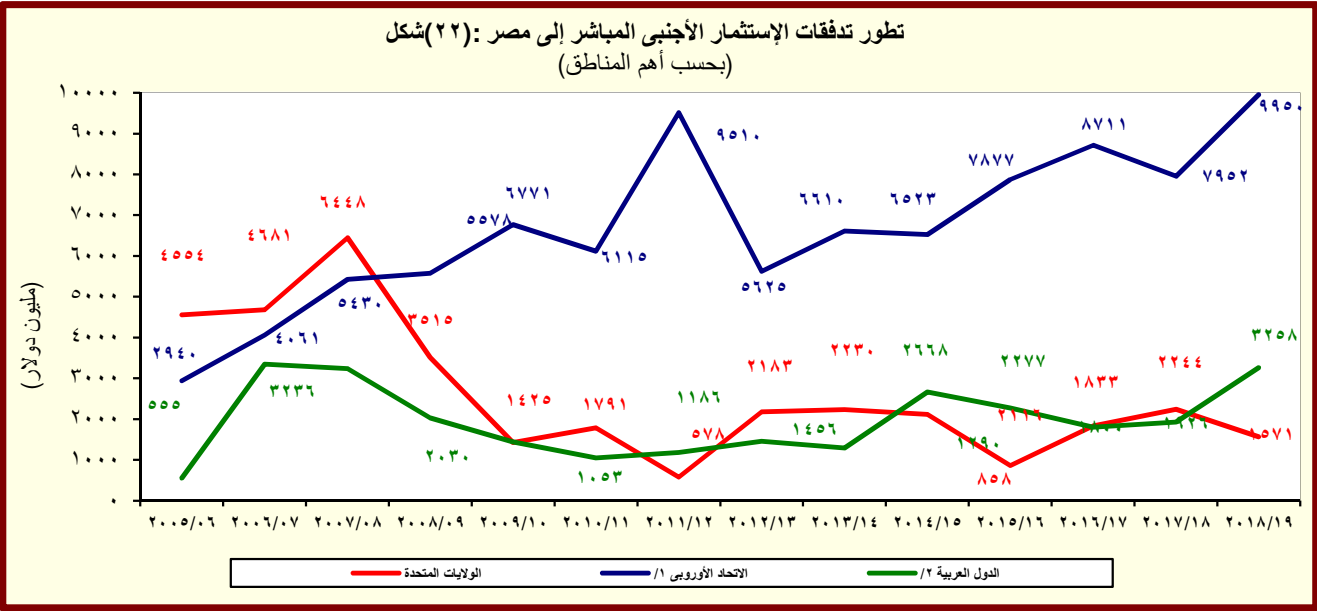

^{١/} تتضمن النمسا وبلجيكا والدنمارك وقبرص وفرنسا وألمانيا واليونان وإيطاليا ولوكسمبورج والبرتغال ورومانيا وأسبانيا والسو
^{٢/} تشمل البحرين والأردن والكويت ولبنان وليبيا وعمان وقطر والسعودية وتونس والإمارات ودول عربية أخرى.

القسم الثامن

معاملات القطاع الخارجى

ميزان المدفوعات - ميزان المعاملات الجارية (بيان سنوى)-----	٦٥	جدول (٣٨)
ميزان المدفوعات - ميزان المعاملات الرأسمالية (بيان سنوى)-----	٦٦	جدول (٣٩)
ميزان المدفوعات - ميزان المعاملات الجارية (بيان ربع سنوى)-----	٦٧	جدول (٤٠)
ميزان المدفوعات - ميزان المعاملات الرأسمالية (بيان ربع سنوى)-----	٦٨	جدول (٤١)
مؤشرات قياس أداء معاملات القطاع الخارجى-----	٦٩	جدول (٤٢)
بيانات التجارة الخارجية : الميزان التجارى طبقاً للتصنيف الوظيفى للأمم المتحدة-----	٧٠	جدول (٤٣)
بيانات التجارة الخارجية : الصادرات طبقاً للتصنيف الوظيفى للأمم المتحدة-----	٧١	جدول (٤٤)
بيانات التجارة الخارجية : الواردات طبقاً للتصنيف الوظيفى للأمم المتحدة-----	٧٢	جدول (٤٥)
حصيلة الصادرات البترولية-----	٧٣	جدول (٤٦)
أهم مؤشرات قطاع السياحة-----	٧٣	جدول (٤٧)
حركة الملاحة فى قناة السويس-----	٧٣	جدول (٤٨)
الصادرات حسب التوزيع الجغرافى-----	٧٣	جدول (٤٩)

جدول (٣٨): ميزان المدفوعات - ميزان المعاملات الجارية
بيان سنوى

(مليون دولار)

٢٠١٩/٢٠١٨*	٢٠١٨/٢٠١٧*	٢٠١٧/٢٠١٦	٢٠١٦/٢٠١٥	٢٠١٥/٢٠١٤	٢٠١٤/٢٠١٣	
٣٨,٠٣٤-	٣٧,٢٧٦-	٣٧,٢٧٥-	٣٨,٦٨٣-	٣٩,٠٦٠-	٣٤,١٥٩-	الميزان التجارى ^{١/}
٢٨,٤٩٥	٢٥,٨٢٧	٢١,٧٢٨	١٨,٧٠٥	٢٢,٢٤٥	٢٦,٠٢٣	الصادرات
١١,٥٥٧	٨,٧٧٣	٦,٥٩٠	٥,٦٧٤	٨,٨٩٢	١٢,٣٥٦	بترولى
١٦,٩٣٨	١٧,٠٥٤	١٥,١٣٩	١٣,٠٣٠	١٣,٣٥٣	١٣,٦٦٧	غير بترولى
٦٦,٥٢٩-	٦٣,١٠٣-	٥٩,٠٠٣-	٥٧,٣٨٨-	٦١,٣٠٦-	٦٠,١٨٢-	الواردات
١١,٥٤٩-	١٢,٤٩٠-	١٢,٠١٦-	٩,٢٩٤-	١٢,٣٦٦-	١٣,٢٤٧-	بترولى
٥٤,٩٨١-	٥٠,٦١٣-	٤٦,٩٨٨-	٤٨,٠٩٤-	٤٨,٩٣٩-	٤٦,٩٣٥-	غير بترولى
١٣,٠٣٧	١١,١٢٢	٥,٦١٤	٦,٥٣٣	١٠,٧٤٣	٨,٢٧٤	الخدمات (صافى)
٢٤,٤٢٤	٢١,٤٨٧	١٥,٤٠٠	١٦,٠٧٩	٢١,٨١٢	١٧,٤٣٧	المتحصلات
٨,٦٠٠	٨,٧٠٨	٧,٩١١	٩,٥٣٥	٩,٨٥٠	٩,٤٦٦	النقل
٥,٧٣١	٥,٧٠٧	٤,٩٤٥	٥,١٢٢	٥,٣٦٢	٥,٣٦٩	ومنه: قناة السويس
١٢,٥٧١	٩,٨٠٤	٤,٣٨٠	٣,٧٦٨	٧,٣٧٠	٥,٠٧٣	السياحة والسفر
٧١٩	٦٣٧	٧٧٦	٣٧٨	١,٣٨٢	٦٥٤	خدمات حكومية
٢,٥٣٤	٢,٣٣٨	٢,٣٣٣	٢,٣٩٩	٣,٢١٠	٢,٢٤٤	متحصلات أخرى
١١,٣٨٧	١٠,٣٦٥	٩,٧٨٦	٩,٥٤٦	١١,٠٦٩	٩,١٦٣	المدفوعات
١,٧٩٢	١,٤٨٠	١,٣٣٢	١,٣٣٩	١,٥٣٥	١,٧١٧	النقل
٢,٩٠٣	٢,٤٥٢	٢,٧٤٠	٤,٠٩١	٣,٣٣٨	٣,٠٤٥	السياحة والسفر
٦٩٢	١,٤٩٤	١,١٢٤	٧٧٧	٨٥٤	١,٠٧٤	المدفوعات الحكومية
٥,٩٩٩	٤,٩٣٩	٤,٥٩٠	٣,٣٣٩	٥,٣٤٢	٣,٣٢٧	مدفوعات أخرى
١١,٠١٠-	٦,٢٨٠-	٤,٥٦٩-	٤,٤٧٢-	٥,٧٠١-	٧,٢٦٣-	دخل الاستثمار (صافى)
١,٠١٤	٨٣٥	٤٩٨	٣٩٧	٢١٣	١٩٤	متحصلات دخل الاستثمار
١٢,٠٢٤	٧,١١٥	٥,٠٦٦	٤,٨٦٩	٥,٩١٤	٧,٤٥٧	مدفوعات دخل الاستثمار
٢,٥٧٤	١,٦١٦	١,٢٣٢	٧٥٢	٦٤٤	٦٥٣	ومنه: فوائد مدفوعة
٢٤,٩٩٨-	٢٦,١٥٤-	٣١,٦٦١-	٣٢,١٥٠-	٢٨,٣١٨-	٢٥,٨٨٥-	السلع والخدمات (صافى)
٢٥,١١٤	٢٦,٤٧١	٢١,٨٣٥	١٦,٧٩١	٢١,٨٧٦	٣٠,٣٦٨	التحويلات (صافى)
٣٥١	٢٠٦	١٤٩	١٠٢	٢,٦٧٠	١١,٩٢٠	التحويلات الرسمية (صافى)
٢٤,٧٦٣	٢٦,٢٦٥	٢١,٦٨٦	١٦,٦٨٩	١٩,٢٠٥	١٨,٤٤٨	التحويلات الخاصة (صافى)
٢٥,١٥١	٢٦,٣٩٣	٢١,٨١٦	١٧,٠٧٧	١٩,٣٣٠	١٨,٥١٩	ومنها، تحويلات المصريين العاملين
١٠,٨٩٤-	٥,٩٦٢-	١٤,٣٩٤-	١٩,٨٣١-	١٢,١٤٣-	٢,٧٨٠-	الميزان الجارى

المصدر: البنك المركزى المصرى.

١/ يتضمن صادرات و واردات المناطق الحرة.

ملحوظة: بيانات التجارة فى هذا الجدول تم تجميعها من مصادر الجهاز المصرفى طبقاً للتدفقات النقدية. وقد تختلف هذه البيانات عن البيانات المجمعة لدى الجهاز المركزى للتعبئة العامة والإحصاء والمبنية على أساس التدفقات السلعية وفقاً لسجلات مصلحة الجمارك .

شكل (٢٣): توزيع متحصلات ميزان المعاملات الجارية

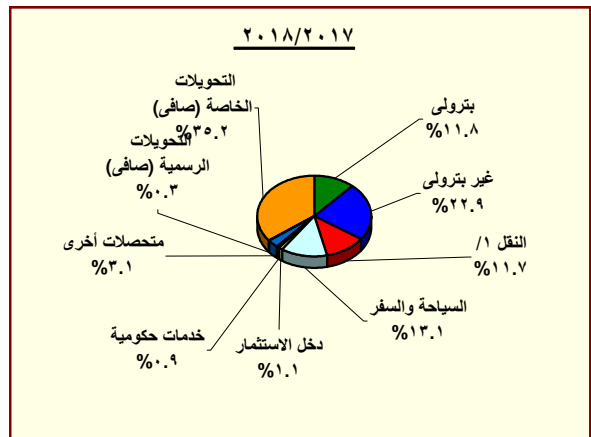
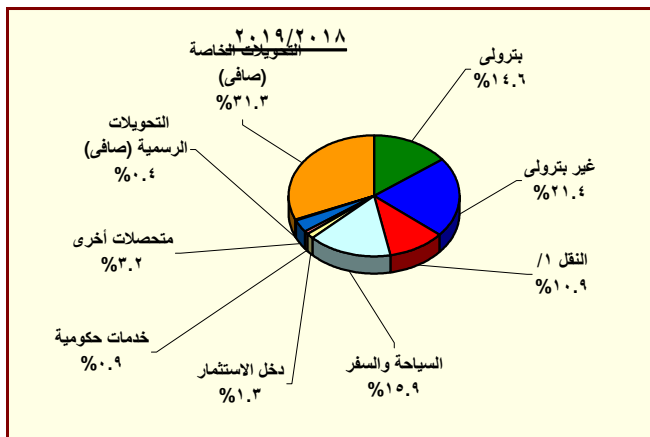

المصدر: البنك المركزى المصرى.

١/ يتضمن متحصلات قناة السويس.

جدول (٣٩): ميزان المدفوعات (تابع) - ميزان المعاملات الرأسمالية
بيان سنوى

(مليون دولار)

*٢٠١٩/٢٠١٨	*٢٠١٨/٢٠١٧	٢٠١٧/٢٠١٦	٢٠١٦/٢٠١٥	٢٠١٥/٢٠١٤	٢٠١٤/٢٠١٣	
١٠,٨٥٧	٢١,٩٩٧	٣١,٠١٥	٢١,١٧٧	١٧,٩٢٩	٥,١٩٠	ميزان المعاملات الرأسمالية
١٢٩-	١٥١-	١١٣-	١٤١-	١٢٣-	١٩٤	الحساب الرأسمالى
١٠,٩٨٦	٢٢,١٤٧	٣١,١٢٨	٢١,٣١٨	١٨,٠٥٢	٤,٩٩٥	الحساب المالى
٣٧٤-	٢٧١-	١٧٥-	١٦٤-	٢٢٣-	٣٢٧-	تدفقات الاستثمار فى الخارج
٨,٢٣٦	٧,٧٢٠	٧,٩٣٣	٦,٩٣٣	٦,٣٨٠	٤,١٧٨	تدفقات الاستثمارات المباشرة فى مصر (صافى)
٩٦-	٢١-	٢٠٨	١٩٢	٤٧	٦٦	استثمارات محفظة الأوراق المالية للخارج
٤,٢٣٠	١٢,٠٩٥	١٥,٩٨٥	١,٢٨٧-	٦٣٩-	١,٢٣٧	صافى تدفقات محفظة الأوراق المالية فى مصر
٥,٠٩٤	٥,٢٩٣	٥,٤٩٢	١,٤٤٥-	١,١٤٨-	٩٢٧	ومنها السندات
١,٠١٠-	٢,٦٢٥	٧,١٧٧	١٥,٦٤٤	١٢,٤٨٧	١٥٩-	صافى الاستثمارات الأخرى
٦,٢٥٣	١٠,٢٧٩	٩,٦٩٩	٧,١٠٣	٥,٠٣٦	٢٠٧	صافى الاقتراض
٣,٣٣٤	٦,٧٣٩	٥,١٥٧	١٨٦-	٤٨٣-	٩٥٦-	القروض المتوسطة وطويلة الأجل
٥,٥٢٥	٨,٨٤٦	٧,٦٤١	٢,٥٢٣	١,٧٥٤	١,١٥٣	المستخدم
٢,١٩٢-	٢,١٠٨-	٢,٤٨٤-	٢,٧١٠-	٢,٢٣٦-	٢,١١٠-	السداد
٨٢٩	١,١١٩	٢,٧٩٥	١,٥٠٥	٢٥٨	٥٦-	تسهيلات موردين ومشتريين متوسطة الأجل
١,١٦١	١,٣١٤	٢,٩١٢	١,٥٦١	٣١٣	٨	المستخدم
٣٣٢-	١٩٥-	١١٧-	٥٥-	٥٥-	٦٤-	السداد
٢,٠٩١	٢,٤٢٢	١,٧٤٧	٥,٧٨٤	٥,٢٦١	١,٢٢٠	صافى تسهيلات موردين ومشتريين قصيرة الأجل
٨,٨٨٢-	٤,٥١٢-	١٢,٠٩٦-	٣,٤٧٧-	١,٢٢١-	٢,٢٧٨-	أصول أخرى
٢٣-	١١٦-	٢٨-	١٠٤-	٢٨-	٤٥-	البنك المركزى المصرى
١,٧٦٥-	٢,١٦٢	٩,٤٦٣-	٢,٠٩٢	٤,٧٧٤	٦٦٢	البنوك الأخرى
٧,٠٩٤-	٦,٥٥٧-	٢,٦٠٦-	٥,٤٦٥-	٥,٩٦٧-	٢,٨٩٥-	أخرى
١,٦١٨	٣,١٤٢-	٩,٥٧٤	١٢,٠١٩	٨,٦٧١	١,٩١٢	خصوم أخرى
١,٥٣٨	٣,٨٧٩-	٨,١٢٩	٥,٨٥٨	٥,٤٧٤	١,٩٠٤	البنك المركزى المصرى
٨١	٧٣٧	١,٤٤٥	٦,١٦١	٣,١٩٧	٨	البنوك الأخرى
٦٦-	٣,٢٤٧-	٢,٩٠٤-	٤,١٥٩-	٢,٠٦١-	٩٣١-	السهو والخطأ (صافى)
١٠٢-	١٢,٧٨٨	١٣,٧١٧	٢,٨١٣-	٣,٧٢٥	١,٤٧٩	الميزان الكلى

المصدر: البنك المركزى المصرى.
* مبدئى.

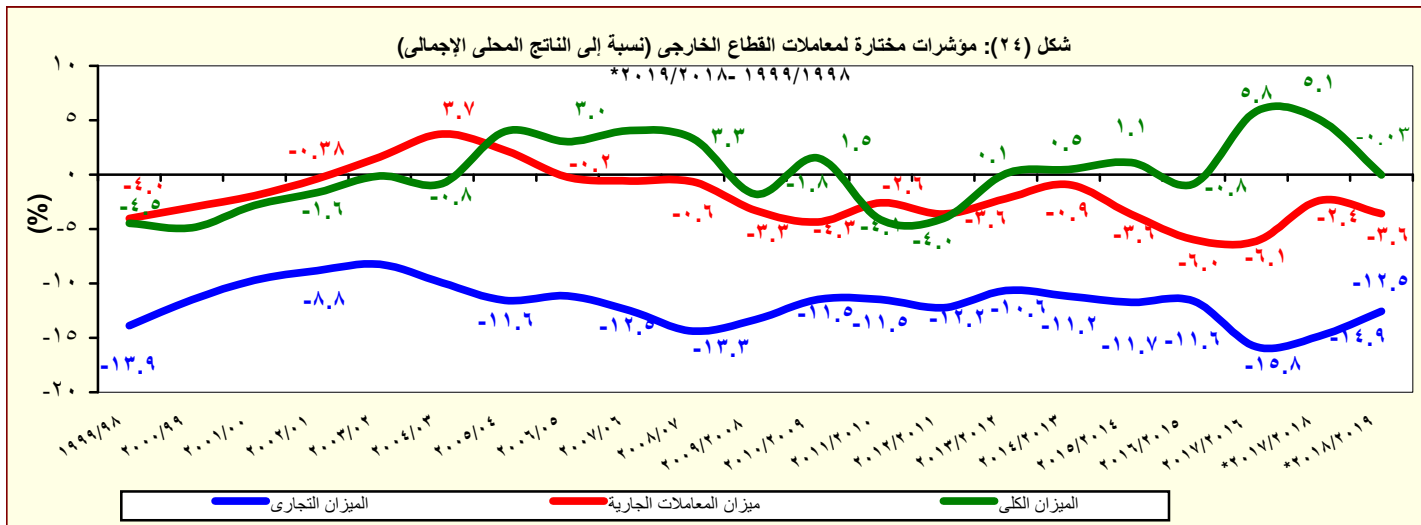

جدول (٤٠): ميزان المدفوعات - ميزان المعاملات الجارية
بيان ربع سنوى
(مليون دولار)

	٢٠١٨/٢٠١٧		٢٠١٩/٢٠١٨				٢٠١٩/٢٠٢٠		
	الربع الثالث	الربع الرابع	الربع الأول	الربع الثانى	الربع الثالث	الربع الرابع	الربع الأول*	الربع الثانى*	الربع الثالث*
الميزان التجارى ^{١/}	٩,٢٥٦-	٩,٢٧٣-	٩,٨١٣-	٩,٤٣٩-	١٠,٤٩٥-	٨,٢٨٨-	٨,٧٨٣-	٩,٩٢١-	٩,٣٥٥-
الصادرات	٦,٧٥٦	٧,٠١٦	٦,٧٨٥	٧,٤٨٩	٦,٦٣٨	٧,٥٨٣	٧,١٢١	٧,١٣٠	٦,٧٠٣
بترولى	٢,٢٠٣	٢,٧٥٩	٢,٨١٠	٣,١٩٩	٢,٥٠٤	٣,٠٤٤	٢,٤٣٨	٢,٦٠٧	٢,٢٨٢
غير بترولى	٤,٥٥٣	٤,٢٥٧	٣,٩٧٥	٤,٢٩٠	٤,١٣٤	٤,٥٣٩	٤,٦٨٣	٤,٥٢٤	٤,٤٢١
الواردات	١٦,٠١١-	١٦,٢٨٩-	١٦,٥٩٨-	١٦,٩٢٨-	١٧,١٣٤-	١٥,٨٧١-	١٥,٩٠٤-	١٧,٠٥١-	١٦,٠٥٧-
بترولى	٣,٤١٠-	٣,٠٩٥-	٣,٤١٦-	٢,٤٤٢-	٢,٩٥٠-	٢,٧٤٢-	٣,٠٤٥-	٢,٧٣٤-	٢,٣٢٢-
غير بترولى	١٢,٦٠١-	١٣,١٩٤-	١٣,١٨٢-	١٤,٤٨٥-	١٤,١٨٤-	١٣,١٢٩-	١٢,٨٦٠-	١٤,٣١٧-	١٣,٧٣٥-
الخدمات (صافى)	٢,٥٢٩	٣,٢٨٤	٤,٢٨٣	٢,٩٧٦	٢,٥٠٣	٣,٢٧٥	٤,٠٣٥	٢,٢٤٦	٢,١٤٢
المتحصلات	٥,٠٣٨	٥,٧٠٢	٦,٩٣٨	٥,٨٩٥	٥,٣٢٣	٦,٢٦٨	٧,٤٣٧	٦,٠٢٤	٥,٠٩٠
النقل	٢,٠٣٠	٢,٣٢٣	٢,٢٤٣	٢,٢٤٨	١,٩٧١	٢,١٣٩	٢,٢٦٣	٢,١٣١	١,٩٠٢
ومنه : قناة السويس	١,٣٩٠	١,٥٤٩	١,٤٤١	١,٤٨٧	١,٣٤٥	١,٤٥٨	١,٥٠٧	١,٥٢٥	١,٤٢٩
السياحة والسفر	٢,٢٧١	٢,٥٥٤	٣,٩٣١	٢,٨٥٩	٢,٦٠٢	٣,١٧٩	٤,١٩٤	٣,٠٥٦	٢,٣٠٥
خدمات حكومية	١٦٤	٢٠٣	١٦٦	١٢٨	١٢٦	٢٩٩	٢٢٠	١٥٢	١٩٣
متحصلات أخرى	٥٧٤	٦٢٢	٥٩٩	٦٦٠	٦٢٤	٦٥١	٧٦٠	٦٨٤	٦٩٠
المدفوعات	٢,٥٠٩	٢,٤١٩	٢,٦٥٥	٢,٩١٩	٢,٨٢٠	٢,٩٩٣	٣,٤٠٢	٣,٧٧٨	٢,٩٤٨
النقل	٣٦٩	٣٧٨	٤٤٩	٤١٦	٤١٢	٥١٦	٥٢٣	٥٤٠	٥٢١
السياحة والسفر	٥٤٢	٧٤٨	٧١٧	٦٦٠	٧٠٢	٨٢٤	٩٥٥	١,٠٣٦	٨٤١
المدفوعات الحكومية	٢٣٨	٢٦٦	١٨٣	١٧٥	٢٠٨	١٢٦	٢٢٧	٢١٧	١٧٤
مدفوعات أخرى	١,٣٦٠	١,٠٢٧	١,٣٠٧	١,٦٦٨	١,٤٩٨	١,٥٢٦	١,٦٩٦	١,٩٨٤	١,٤١٣
دخل الاستثمار (صافى)	١,٦٦٤-	١,٥٧٦-	٢,٣٩١-	٢,٨٣١-	٢,٧٨٤-	٣,٠٠٣-	٣,٣٢٨-	٢,٤٦٦-	٣,٣٨٥-
متحصلات دخل الاستثمار	٢١٢	٢١١	٢٢٨	٢٥٩	٢٣٣	٢٩٤	٣٠١	٢٢٠	١٦٢
مدفوعات دخل الاستثمار	١,٨٧٦	١,٧٨٦	٢,٦١٩	٣,٠٩٠	٣,٠١٧	٣,٢٩٧	٣,٦٢٩	٢,٦٨٥	٣,٥٤٧
ومنه : فوائد مدفوعة	٤٠٠	٣٩٩	٥٠٨	٥٦٦	٧١٣	٧٨٧	٨٢٨	٧٨٨	٧٦١
السلع والخدمات (صافى)	٦,٧٢٧-	٥,٩٨٩-	٥,٥٣٠-	٦,٤٦٣-	٧,٩٩٣-	٥,٠١٢-	٤,٧٤٨-	٧,٦٧٥-	٧,٢١٣-
التحويلات (صافى)	٦,٦١٠	٦,٩٢٣	٥,٩٠٩	٦,٠٤٨	٦,٢٢٩	٦,٩٢٨	٦,٦٩٤	٦,٩٤٩	٧,٨٣٣
التحويلات الرسمية (صافى)	٢٥	١١٣	٤٨	١١٦	١٣٧	٥٠	٦٤	٧٢	٣٤
التحويلات الخاصة (صافى)	٦,٥٨٥	٦,٨١٠	٥,٨٦١	٥,٩٣٢	٦,٠٩٣	٦,٨٧٧	٦,٦٣١	٦,٨٧٧	٧,٨٠٠
ومنها، تحويلات المصريين العاملين	٦,٦١٤	٦,٨٥٦	٥,٩٠٩	٦,١٣٧	٦,١٦٦	٦,٩٣٩	٦,٧١٣	٦,٩٦٤	٧,٨٦٩
الميزان الجارى	١,٧٨١-	٦٤٢-	٢,٠١٢-	٣,٢٤٧-	٤,٥٤٨-	١,٠٨٨-	١,٣٨٢-	٣,١٩٢-	٢,٧٦٥-

المصدر: البنك المركزى المصرى.

* مبدئى.

١ / يتضمن صادرات و واردات المناطق الحرة.

ملحوظة : بيانات التجارة فى هذا الجدول تم تجميعها من مصادر الجهاز المصرفى طبقاً للتدفقات النقدية. وقد تختلف هذه البيانات عن البيانات المجمعة لدى الجهاز المركزى للتعبئة العامة والإحصاء والمبنية على أساس التدفقات السلعية وفقاً لسجلات مصلحة الجمارك .

جدول (٤١): ميزان المدفوعات (تابع) - ميزان المعاملات الرأسمالية
بيان ربع سنوى

(مليون دولار)									
٢٠١٩/٢٠٢٠			٢٠١٩/٢٠١٨				٢٠١٨/٢٠١٧		
الربع الثالث*	الربع الثاني*	الربع الأول*	الربع الرابع*	الربع الثالث	الربع الثاني	الربع الأول	الربع الرابع	الربع الثالث	
-١,١٤٤	٤,٥٧٦	٦٥٨	١,٢٢٠	٦,٥٠٧	١,٣٣٩	١,٧٩١	٢,٩٥٢	٨,٦١٧	ميزان المعاملات الرأسمالية
-٨٢	-٦٧	-٣٧	-٣٢	-٣٤	-٢٩	-٣٥	-٣٢	-٣٧	الحساب الرأسمالى
-١,٠٦٢	٤,٦٤٣	٦٩٥	١,٢٥٢	٦,٥٤٠	١,٣٦٧	١,٨٢٦	٢,٩٨٤	٨,٦٥٤	الحساب المالى
-٨٠	-١٤٥	-٧١	-٨٦	-١٠٤	-١١٨	-٦٦	-٧١	-٦٨	تدفقات الاستثمار فى الخارج
٩٧١	٢,٦٠٦	٢,٣٥٣	١,٧١٢	٢,٣٣٩	٢,٧٦٩	١,٤١٥	١,٧٠٠	٢,٢٥٦	تدفقات الاستثمارات المباشرة فى مصر (صافى)
-٧٨	-١٧	١٢٣	-٨٥	٣٩	٢٥	-٧٥	٤	-٥٠	استثمارات محفظة الأوراق المالية للخارج
-٨,٢١٨	٢,٢٥٥	-١,٩٨٢	٣,١٧٨	٦,٩٤٢	-٢,٦٥٠	-٣,٢٤٠	-٢,٨٣٠	٦,٩٠٦	صافى تدفقات محفظة الأوراق المالية فى مصر
-٦٩٣	١,٨٤٥	-٣٠٠	٢,٠٥٠	٣,٣٤٨	-١٨٢	-١٢١	٢,١٠٢	٣,٢٩٥	و منها السندات
٦,٣٤٤	-٥٧	٢٧١	-٣,٤٦٨	-٢,٦٧٦	١,٣٤٢	٣,٧٩٢	٤,١٨١	-٣٩٠	صافى الاستثمارات الأخرى
-١,٠٦٦	-٤٢٠	٢,٩٦٢	١,٣٣٩	٣,٨٤٣	٧٣	٩٩٩	٣,٣٢٩	٢,٤٠٣	صافى الاقتراض
٩٨	١٤١	٢,٢٩١	٧٧١	٢,٢٤٨	٨٠٤	-٤٨٩	٢,٤٤١	١,٢٣٨	القروض المتوسطة وطويلة الأجل
٧١٣	٥٢٩	٢,٩٦٥	١,١١٢	٢,٨٨٠	١,٣٧٩	١٥٣	٢,٨٠١	١,٨٧٩	المستخدم
-٦١٥	-٣٨٨	-٦٧٤	-٣٤٢	-٦٣٢	-٥٧٦	-٦٤٢	-٣٥٩	-٦٤١	السداد
-١٧٠	-١٥٠	-١٧٠	٣٤٧	-٧٦	٢٦٦	٢٩١	٥٨٦	١٢٢	تسهيلات موردين ومشتريين متوسطة الأجل
٢	١١	٣	٤٣٠	٩٦	٣٠٦	٣٢٩	٦٣٠	١٧٥	المستخدم
-١٧٢	-١٦١	-١٧٣	-٨٣	-١٧٢	-٤٠	-٣٨	-٤٤	-٥٣	السداد
-٩٩٤	-٤١٠	٨٤١	٢٢١	١,٦٧١	-٩٩٧	١,١٩٦	٣٠٢	١,٠٤٢	صافى تسهيلات موردين ومشتريين قصيرة الأجل
٦,٦٩٠	١,٠٢٠	-١,٩٧٣	-١,٦٣٥	-٧,٩٨٩	-١,١٦٤	١,٩٠٦	٦٨٨	-١,٩٢٨	أصول أخرى
-٢	-١٦	-١٦٨	١	-٢٣	٨	-١٠	-٥٧	-٣٣	البنك المركزى المصرى
٧,٧٦٦	١,١١١	-٥٦٥	-٤٨	-٦,٩٤٩	٥٩٣	٤,٦٣٩	٣,٠١٩	-٢٣٢	البنوك الأخرى
-١,٠٧٤	-٧٦	-١,٢٤٠	-١,٥٨٨	-١,٠١٧	-١,٧٦٥	-٢,٧٢٤	-٢,٢٧٤	-١,٦٦٣	أخرى
٧١٩	-٦٥٧	-٧١٨	-٣,١٧٢	١,٤٦٩	٢,٤٣٣	٨٨٨	١٦٣	-٨٦٥	خصوم أخرى
-١	-٩٨	-١٢٠	-٤٨١	١٩١	٨٢٢	١,٠٠٦	-٥٣١	-٢٣٥	البنك المركزى المصرى
٧٢٠	-٥٥٨	-٥٩٨	-٢,٦٩١	١,٢٧٨	١,٦١١	-١١٨	٦٩٤	-٦٣٠	البنوك الأخرى
-١,٦١٧	-١,٢٠١	٩٥٢	١١٦	-٥٣٦	-١٥٠	٥٠٥	-٤٩٠	-١,٤٦١	السهم والخطأ (صافى)
-٥,٥٢٥	١٨٤	٢٢٧	٢٤٩	١,٤٢٣	-٢,٠٥٨	٢٨٤	١,٨٢٠	٥,٣٧٥	الميزان الكلى

المصدر: البنك المركزى المصرى.
* مبدئى.

جدول (٤٢): مؤشرات قياس أداء معاملات القطاع الخارجى

يوليو - مارس ٢٠/١٩	يوليو - مارس * ١٩/١٨	٢٠١٩/٢٠١٨ *	٢٠١٨/٢٠١٧ *	٢٠١٧/٢٠١٦	٢٠١٦/٢٠١٥	٢٠١٥/٢٠١٤	٢٠١٤/٢٠١٣
(مليون دولار)							
٦١,٦٦٢	٥٧,٩٧٤	٧٩,٠٤٦	٧٤,٦٢٠	٥٩,٤٦١	٥١,٩٧٢	٦٦,١٤٦	٧٤,٠٢٢
(٦,٤)	(٥,٩)	(٥,٩)	(٢٥,٥)	(١٤,٤)	(٢١,٤)-	(١٠,٦)-	(٨,١)
٦١,٤٩٣	٥٧,٦٧٤	٧٨,٦٩٦	٧٤,٤١٤	٥٩,٣١٢	٥١,٨٧٠	٦٣,٤٧٥	٦٢,١٠٢
(٦,٦)	(٥,٥)	(٥,٨)	(٢٥,٥)	(١٤,٣)	(١٨,٣)-	(٢,٢)	(٨,٢)-
٦٩,٠٠١	٦٧,٧٨٠	٨٩,٩٤٠	٨٠,٥٨٣	٧٣,٨٥٥	٧١,٨٠٣	٧٨,٢٨٨	٧٦,٨٠٢
(١,٨٠)	(١٢,٨٠)	(١١,٦١)	(٩,١١)	(٢,٨٦)	(٨,٣)-	(١,٩)	(٢,٦)
(نسبة مئوية، إلا إذا ذكر خلاف ذلك)							
المتحصلات الجارية / المدفوعات الجارية							
٨٩,١	٨٥,١	٨٧,٥	٩٢,٣	٨٠,٣	٧٢,٢	٨١,١	٨٠,٩
٨٩,٤	٨٥,٥	٨٧,٩	٩٢,٦	٨٠,٥	٧٢,٤	٨٤,٥	٩٦,٤
٤٢,٨	٤١,٣	٤٢,٨	٤٠,٩	٣٦,٨	٣٢,٦	٣٦,٣	٤٣,٢
٣٤,١	٣٦,٣	٣٦,٢	٣٤,٧	٣٦,٦	٣٦,١	٣٥,٠	٤١,٩
٢٢,٢	٢١,٥	٢١,٥	٢٢,٩	٢٥,٥	٢٥,١	٢١,٠	٢٢,٠
٧٤,٠	٧٤,٧	٧٤,٠	٧٨,٣	٧٩,٩	٧٩,٩	٧٨,٣	٧٨,٤
٨,٠	٧,٨	٨,٠	٨,٤	٦,٤	٣,٧	٣,٩	٣,٣
٢١٤,٥	٢١٦,٣	٢١٤,٥	٢٠٧,٣	١٥٧,٤	١٦٨,٤	١٩٧,١	١٩٠,٣
١٦,٠	١٦,٣	١٦,٠	١٣,٢	٧,٤	٧,٣	١١,٦	٨,٢
٥١,٥	٥١,٧	٥١,٥	٤٥,٦	٢٨,٤	٢٣,٤	٣٣,٨	٢٩,١
٦,٤	٦,٧	٦,٤	٥,٣	٦,٤	٦,٨	٤,٤	٣,٨
٥,٦	٤,١	٥,٦	٦,٨	٦,٤	٣,٩	٤,٠	٤,٥
٨,١	٦,١	٨,١	٨,٦	٦,٥	٤,٨	٦,٦	٥,٧
٤,١	٣,١	٤,١	٣,٩	١,٩	١,١	٢,٢	١,٧
٣,٦-	٣,٣-	٣,٦-	٢,٤-	٦,١-	٦,٠-	٣,٦-	٠,٩-
٠,٠٣-	٠,١٢-	٠,٠٣-	٥,١	٥,٨	٠,٨-	١,١	٠,٥
١٣٧,٥	١٨٣,٢	١٣٧,٥	١٢٤,٢	١٣٢,٩	١٠٧,٣	٧٢,٧	٦٢,٢
٤,١	١,٧	٤,١	٢,٩	٢,٠	١,٦	١,٠	١,٠
١٨٩,٤	٢٨٢,٤	١٨٩,٤	٢٠٦,٢	٢١٨,٦	١٣٩,٦	٢٣٢,٧	٤١٢,٩

المصدر: البنك المركزى المصرى وحسابات وزارة المالية.

* مبدئى.

-- بيان غير متاح.

() معدل النمو عن الفترة المقابلة فى العام السابق.

١/ تم تقدير قيمة خدمة الدين الخارجى من واقع بيانات ميزان المدفوعات.

٢/ تم مراجعة تقديرات الناتج المحلى الإجمالى لتصبح ٥٣٢٢,٣ مليار جنيه فى عام ٢٠١٩/٢٠١٨ بدلاً من تقديرات سابقة بنحو ٥٢٥٠,٩ مليار جنيه. فى حين تم مراجعة الناتج المحلى الإجمالى للسنة المالية ٢٠١٩/٢٠٢٠ إلى نحو ٥٨٢٠ مليار جنيه بدلاً من ٥٦٠٠,٩ مليار جنيه وذلك وفقاً لآخر أرقام منشورة لوزارة التخطيط والتنمية الاقتصادية.

٣/ يعكس هذا المؤشر (نسبة الإحتياطى الدولى متضمن الذهب وأصول البنوك فى الخارج) إلى (خدمة الدين + الإلتزامات الخارجية السائلة).

جدول (٤٣): بيانات التجارة الخارجية - الميزان التجارى
طبقاً للتصنيف الإقتصادى للأمم المتحدة (BEC)

(مليون جنيه)

البند	٢٠١٦/٢٠١٥	٢٠١٧/٢٠١٦	٢٠١٨/٢٠١٧	٢٠١٩/٢٠١٨	*٢٠٢٠/٢٠١٩
الميزان الكلى	٣٧٧,٥٣٠-	٥٤٧,١٧٥-	٧١٢,٩٥٦-	٨٢٣,٩٨٤-	٦٥٤,٥٥١-
	(٢٣.٨)	(٤٤.٩)	(٣٠.٣)	(١٥.٦)	(٢٠.٦)
١١١ سلع غذائية أولية (للصناعة)	٢٩,١٩٩-	٤٩,٠٣٦-	٧٤,٤٧٦-	٨٥,٦١٦-	٨٠,٩٣٠-
١١٢ سلع غذائية أولية (للإستهلاك)	٢,٨٩٧	١٣,٠٩٥	١٩,٨٠٨	١٣,٥١٧	١٥,٩٤٩
١٢١ سلع غذائية مصنعة (للصناعة)	١٦,٢١١-	٣١,٣١٦-	٣٦,٩٢٨-	٢٢,٤٥٣-	٢٤,٧١٧-
١٢٢ سلع غذائية مصنعة (للإستهلاك)	١٨,٧٩٩-	٢٠,٩٣١-	٣٥,٨٦٧-	٤٤,١٣٣-	٣٢,٠٢٦-
٢١ مستلزمات صناعية أولية	٢٣,٤٥٤-	٤٧,٧٤٠-	٧٢,٩٣٧-	٧٨,٠٣٢-	٦٦,٧١٣-
٢٢ مستلزمات صناعية مصنعة	١٢٤,٩٨٣-	١٥٥,١٣٦-	٢٢٣,٤٢٧-	٢٤٦,٣٨٤-	١٨٩,٥٩١-
٣١ وقود وزيوت (خام)	١٧٩-	١,٨١٢-	٦,١٥٥-	٣,٧٣٩-	١,٦٨٣-
٣٢٢ وقود مصنع و زيوت اخرى	٧,٠٩٦-	٢٢,٥٨١-	٣١,٥٥٢-	٢٦,٩٢٩-	١٥,٩١٧-
٤١ سلع رأسمالية عدا معدات النقل	٥٥,٤٣٦-	٩١,٥٧٦-	١١٥,٨٠٨-	١٤١,٥١١-	١٢٣,٢٧٩-
٤٢ قطع غيار وأجزاء سلع رأسمالية	٢٦,٩٦٩-	٥٠,٠٦٧-	٥٦,٩١٤-	٨١,٨٤١-	٤٥,٢٩٨-
٥١ سيارات الركوب	٢٥,٥١٣-	٢٩,٧٦٩-	٣٧,١٢٣-	٤٦,٩٠٥-	٤٢,٦٧٢-
٥٢ سيارات اخرى	١٥,٣٦٥-	١٨,٧٦٦-	١١,٩٧٣-	١٦,٤٦٧-	١٨,٣٠٥-
٥٣ قطع غيار وأجزاء لوسائل النقل	٢١,٨٩٩-	٣٠,٦٢٤-	٣١,٧٢٩-	٣٣,٣٣٧-	٢٤,٥٠٨-
٦١ سلع إستهلاكية معمرة	٦,٢٧٤	٧,٩٢٥	١٥,٧٩٤	١١,٤٦٣	١٣,٣٥٢
٦٢ سلع إستهلاكية نصف معمرة	٤,٨٩٩-	٣,٣٥٨	٤,٢٨٠	٤,٨٩٨	٧,٨٣٨
٦٣ سلع إستهلاكية غير معمرة	١٦,٢٥٢-	٢٢,٢٢٨-	١٧,٢٢٦-	٢٥,٩٩٩-	٢٤,٩٢٥-
٧ أخرى	٤٤٨-	٢٩	٧٢٣-	٥١٦-	١,١٢٥-

المصدر: وزارة المالية - مصلحة الجمارك.

() معدل النمو السنوى.

* بيان مبدئى، أرقام معدلة.

١/ تم تضمين بيانات البند كود ٣٢ على البيان المعروض.

جدول (٤٤): بيانات التجارة الخارجية - الصادرات
طبقاً للتصنيف الإقتصادي للأمم المتحدة (BEC)

(مليون جنيه)

البند	٢٠١٦/٢٠١٥	٢٠١٧/٢٠١٦	٢٠١٨/٢٠١٧	٢٠١٩/٢٠١٨	*٢٠٢٠/٢٠١٩
إجمالي الصادرات	١٦٤,٢٣٣	٣٠٥,٣٦٨	٤٢٤,٦٢٥	٤٣٧,٨٦٩	٣٥٠,٨٠٤
	(٨.٨)	(٨٥.٩)	(٣٩.١)	(٣.١)	(١٩.٩)-
١١١ سلع غذائية أولية (للصناعة)	٩٩٣	٢,٣٤٢	٢,٥٢٩	٢,٥٤٥	٢,٢١٢
١١٢ سلع غذائية أولية (للإستهلاك)	١٧,٣٤٢	٣١,٧٧٣	٤١,٠١٤	٤٣,٣٧٨	٤٠,٥٢١
١٢١ سلع غذائية مصنعة (للصناعة)	٢,١٨٩	٤,٣٩٠	٥,٥١٨	٩,٣٣٩	٧,٦٣٠
١٢٢ سلع غذائية مصنعة (للإستهلاك)	١٣,٧١٣	٢٤,٩٨٢	٢٨,٧٠٤	٢٨,٦٣٢	٣٠,٠٨٦
٢١ مستلزمات صناعية أولية	٦,٢٤٢	١١,٠٠٣	١٤,٦٧٩	١٦,٥٠٢	١٣,١٩٢
٢٢ مستلزمات صناعية مصنعة	٧٠,٤١٠	١٥٨,٥١٠	٢١٨,٦٣٤	٢٢٤,٧٢٢	١٥٥,٧٠٦
٣١ وقود وزيوت (خام)	٢٨٥	٥٤٥	٨١٤	٧٥٥	٥١٣
٣٢ وقود مصنع و زيوت اخرى	٧,٢٦٧	٦٠٤	١,٨٢٢	٩٦٦	٣٠٥
٤١ سلع رأسمالية عدا معدات النقل	٥,٣٩٥	٧,٤٥٣	٦,٧٩١	٥,٥١٢	٦,٤٤٤
٤٢ قطع غيار وأجزاء سلع رأسمالية	١,٥٧٩	٢,٨٥٨	٩,٣٣٨	٦,١٩٧	٤,٢٩٦
٥١ سيارات الركوب	٩٠	١٠٣	٣٥٤	١٠٧	١٠٩
٥٢ سيارات اخرى	١,٥٧١	٢,٢٨٣	١,٣٦٢	١,٩٨٤	١,٣١٤
٥٣ قطع غيار وأجزاء لوسائل النقل	١,٣٧٥	٢,٧٩٩	٥,٦٧٧	٨,٥٨٤	١١,٢٦٨
٦١ سلع إستهلاكية معمرة	١٤,١٤٤	١٨,١٠٣	٢٩,٢٧٠	٢٧,٠٧٠	٢٦,٣٦٨
٦٢ سلع إستهلاكية نصف معمرة	١١,٣٢٨	١٩,٥٣٢	٢٩,٥٠٠	٣٣,٧٩٣	٢٧,١٣٧
٦٣ سلع إستهلاكية غير معمرة	١٠,٠٠٢	١٧,٥٤٣	٢٨,٤٥٧	٢٧,٦٤٩	٢٣,٦٧٥
٧ أخرى	٣٠٩	٥٤٥	١٦١	١٣٣	٢٩

المصدر: وزارة المالية - مصلحة الجمارك.

() معدل النمو عن الفترة المقابلة في العام السابق.

* بيان مبدئي، أرقام معدلة.

١/ تم تضمين بيانات البند كود ٣٢ على البيان المعروف.

جدول (٤٥): بيانات التجارة الخارجية - الواردات
طبقاً للتصنيف الإقتصادي للأمم المتحدة (BEC)

(مليون جنيه)

البند	٢٠١٦/٢٠١٥	٢٠١٧/٢٠١٦	٢٠١٨/٢٠١٧	٢٠١٩/٢٠١٨	*٢٠٢٠/٢٠١٩
إجمالي الواردات	٥٤١,٧٦٣	٨٥٢,٥٤٣	١,١٣٧,٥٨١	١,٢٦١,٨٥٣	١,٠٠٥,٣٥٥
	(١٨.٩)	(٥٧.٤)	(٣٣.٤)	(١٠.٩)	(٢٠.٣)-
١١١ سلع غذائية أولية (للصناعة)	٣٠,١٩٢	٥١,٣٧٨	٧٧,٠٠٥	٨٨,١٦١	٨٣,١٤٢
١١٢ سلع غذائية أولية (للاستهلاك)	١٤,٤٤٥	١٨,٦٧٨	٢١,٢٠٦	٢٩,٨٦١	٢٤,٥٧٢
١٢١ سلع غذائية مصنعة (للصناعة)	١٨,٤٠٠	٣٥,٧٠٦	٤٢,٤٤٦	٣١,٧٩٢	٣٢,٣٤٧
١٢٢ سلع غذائية مصنعة (للاستهلاك)	٣٢,٥١١	٤٥,٩١٣	٦٤,٥٧٢	٧٢,٧٦٥	٦٢,١١٢
٢١ مستلزمات صناعية أولية	٢٩,٦٩٦	٥٨,٧٤٣	٨٧,٦١٦	٩٤,٥٣٤	٧٩,٩٠٥
٢٢ مستلزمات صناعية مصنعة	١٩٥,٣٩٣	٣١٣,٦٤٦	٤٤٢,٠٦٢	٤٧١,١٠٦	٣٤٥,٢٩٧
٣١ وقود وزيوت (خام)	٤٦٤	٢,٣٥٧	٦,٩٦٨	٤,٤٩٤	٢,١٩٦
٣٢ وقود مصنع وزيوت اخرى	١٤,٣٦٤	٢٣,١٨٥	٣٣,٣٧٣	٢٧,٨٩٥	١٦,٢٢١
٤١ سلع رأسمالية عدا معدات النقل	٦٠,٨٣٢	٩٩,٠٣٠	١٢٢,٥٩٩	١٤٧,٠٢٣	١٢٩,٧٢٣
٤٢ قطع غيار وأجزاء سلع رأسمالية	٢٨,٥٤٨	٥٢,٩٢٥	٦٦,٢٥٢	٨٨,٠٣٨	٤٩,٥٩٤
٥١ سيارات الركوب	٢٥,٦٠٢	٢٩,٨٧٢	٣٧,٤٧٧	٤٧,٠١٢	٤٢,٧٨١
٥٢ سيارات اخرى	١٦,٩٣٥	٢١,٠٤٩	١٣,٣٣٥	١٨,٤٥٠	١٩,٦١٩
٥٣ قطع غيار وأجزاء لوسائل النقل	٢٣,٢٧٥	٣٣,٤٢٢	٣٧,٤٠٦	٤١,٩٢١	٣٥,٧٧٧
٦١ سلع إستهلاكية معمرة	٧,٨٦٩	١٠,١٧٨	١٣,٤٧٧	١٥,٦٠٦	١٣,٠١٦
٦٢ سلع إستهلاكية نصف معمرة	١٦,٢٢٧	١٦,١٧٤	٢٥,٢٢٠	٢٨,٨٩٦	١٩,٢٩٩
٦٣ سلع إستهلاكية غير معمرة	٢٦,٢٥٣	٣٩,٧٧١	٤٥,٦٨٣	٥٣,٦٤٨	٤٨,٦٠٠
٧ أخرى	٧٥٧	٥١٦	٨٨٤	٦٥٠	١,١٥٤

المصدر: وزارة المالية - مصلحة الجمارك.

() معدل النمو عن الفترة المقابلة في العام السابق.

* بيان مبدئي، أرقام معدلة.

١/ تم تضمين بيانات البند كود ٣٢ على البيان المعروف.

جدول (٤٦): حصيلة الصادرات البترولية

(مليون دولار)

٢٠١٤/٢٠١٣	٢٠١٥/٢٠١٤	٢٠١٦/٢٠١٥	٢٠١٧/٢٠١٦	٢٠١٨/٢٠١٧	*٢٠١٩/٢٠١٨
١٢,٤٧١	٩,٠٢٧	٥,٧٦٧	٦,٧٩٦	٨,٩٦٢	١١,٥٣٧
٧,٧١٥	٦,١٥٨	٣,٥٥٨	٣,٨٧٦	٤,٦٠١	٤,٨٣١
٤,٦٤١	٢,٧٣٤	٢,١١٦	٢,٧١٤	٤,١٧٢	٦,٧٠٦

المصدر: البنك المركزي المصري

* بيان مبدئي.

جدول (٤٧): أهم مؤشرات قطاع السياحة

٢٠١٣/٢٠١٢	٢٠١٤/٢٠١٣	٢٠١٥/٢٠١٤	٢٠١٦/٢٠١٥	٢٠١٧/٢٠١٦	٢٠١٨/٢٠١٧
١٢,٢١٣	٧,٩٦٧	١٠,٢٤٢	٧,٠٤٩	٦,٦٢٨	٩,٧٧٧
١٤٢,٤٣٢	٧٢,٩١٩	٩٩,٢٥٦	٥٣,٥٠٤	٥٠,٨٩٦	١٠٢,٥٨٥
١١.٧	٩.٢	٩.٧	٧.٦	٧.٧	١٠.٥
٩,٧٥٢	٥,٠٧٣	٧,٣٧٠	٣,٧٦٨	--	٩,٨٠٠
٦٨	٧٠	٧٤	٧٠	--	--

المصدر: وزارة السياحة.

* بيان مبدئي.

-- بيان غير متاح.

جدول (٤٨): حركة الملاحة في قناة السويس

٢٠١٥/٢٠١٤	٢٠١٦/٢٠١٥	٢٠١٧/٢٠١٦	٢٠١٨/٢٠١٧	٢٠١٩/٢٠١٨	يوليو-فبراير ٢٠٢٠/٢٠١٩
١٧,٢٥٢	١٧,٠٠٤	١٧,٨٦٠	١٥,٦١٣	--	١٢,٩٣٩
٩٨٧	٩٩٥	١,٠٩٣	١,١٧٥	--	٨٢٩
٥,١٢٢	٤,٩٦٩	٥,٥٩٧	٥,٧٤٢	٥,٧١٩	٩٠٥ ^{٢/}

المصدر: الجهاز المركزي للتعبئة العامة والإحصاء وهيئة قناة السويس.

* بيان مبدئي.

١/ تشمل حاويات البترول والسفن الأخرى.

٢/ إجمالي حصيلة حركة الملاحة في قناة السويس للفترة يوليو-يونيو ٢٠٢٠/٢٠١٩

جدول (٤٩): الصادرات حسب التوزيع الجغرافي

(مليون دولار)

٢٠١٤/٢٠١٣	٢٠١٥/٢٠١٤	٢٠١٦/٢٠١٥	٢٠١٧/٢٠١٦	٢٠١٨/٢٠١٧	٢٠١٩/٢٠١٨
٢٦,٠٢٣	٢٢,٢٤٥	١٨,٧٠٥	٢١,٦٨٧	٢٥,٨٢٧	٢٨,٤٩٥
١٠,٠٦٩	٧,٤٧٤	٦,٠٣٥	٧,٠١٨	٨,٩٧٩	١٠,١٨٠
١,٣٧١	١,٣٠١	١,٣٢٥.٣	١,٧١٦	٢,١٢٧	٢,٠٦٨
٢,٥١١	٢,١٨٦	١,٢٧٥	١,٧٩٨	٢,٠٨١	٢,٨٥٦
٥,٤٧٢	٥,٥١٤	٥,٧٥٠	٦,٤١٩	٦,٠٣٨	٦,١٤٧
٣,٤٦٧	٣,١١٠	٢,٠٦٤	١,٧٧٧	٢,٦٧٩	٣,٣٩٩
٤٨٥	٤٩٨	٥٠٨	٥٢٩	٦٧١	٦٠١
١٦	٢٦	٢١	٣٨	٣٤	٣٥
٢,٤٤٧	١,٦٢٥	١,٤٨٢	٢,١٧٩	٢,٩١٩	٢,٩٦٥

المصدر: البنك المركزي المصري.

* بيان مبدئي.

القسم التاسع

مقارنة تحليلية لأداء الإقتصاد المصرى

٧٨-٧٧	تحليل مقارنة لأداء أهم المؤشرات الاقتصادية	جدول (٥٠)
٧٩	تحليل مقارنة لأداء البورصة المصرية	جدول (٥١)

جدول (٥٠): تحليل مقارن لأداء أهم المؤشرات الاقتصادية *

معدل نمو الدخل الحقيقي للفرد(%)	الميزان الكلى للموازنة العامة نسبة للتأثير المحلى الإجمالى (%)	معدل التضخم السئوى (%)	ميزان المعاملات الجارية نسبة للتأثير المحلى الإجمالى (%)	صادرات السلع والخدمات نسبة للتأثير المحلى الإجمالى (%)	الدين الخارجى نسبة للتأثير المحلى الإجمالى (%)	خدمة الدين نسبة إلى جملة متحصلات الميزان الجارى (%) /١	الناتج المحلى الإجمالى الحقيقى (معدل التغير %)	٢- تصنيف البنك الدولى: (مجموعة الدول ذات الدخل المتوسط المنخفض) ^{١/٢}
مصر ^{١/١}								
١,٨	-١١,٤	٩,٩	-٣,٦	٦,٧	١٥,٠	٨,٨	٤,٤	٢٠١٥
١,٩	-١٢,٥	٦,٢	-٥,٦	٥,٦	١٨,٣	٩,٨	٤,٣	٢٠١٦
١,٧	-١٠,٩	٢٢,٩	-٦,١	٩,٣	٤١,٢	١٢,٣	٤,٢	٢٠١٧
٢,٧	-٩,٧	٢١,٦	-٢,٤	١٠,٣	٣٧,٠	١٠,٧	٥,٣	٢٠١٨
٣,١	-٨,٢	١٢,٢	-١,٧	٩,٢	٣٢,٤	٠,٢	٥,٥	٢٠١٩
متوسط دول المجموعة								
٤,٠٦	--	٢,٧	--	٢٣,٧	٢٨,٣	--	٥,٧	٢٠١٥
٤,٠٧	--	٣,٤	--	٢٢,٦	٢٨,٠	--	٥,٦	٢٠١٦
٤,٠٩	--	٤,٣	--	٢٣,٧	٢٨,٧	--	٥,٦	٢٠١٧
٤,١٠	--	٣,٨	--	٢٤,٥	٢٩,٣	--	٥,٥	٢٠١٨
--	--	--	--	--	--	--	--	٢٠١٩
الفلبين								
٤,٤	--	-٠,٦	٢,٥	٢٨,٤	٢٦,١	--	٦,١	٢٠١٥
٥,٣	--	١,٧	-٠,٤	٢٨,١	٢٣,٩	--	٦,٩	٢٠١٦
٥,١	--	٢,٣	-٠,٧	٣١,٠	٢٣,٧	--	٦,٧	٢٠١٧
٤,٨	--	٣,٨	-٢,٤	٣١,٧	٢٣,٨	--	٦,٢	٢٠١٨
--	--	--	--	--	--	--	--	٢٠١٩
الهند								
٦,٨	--	٢,٣	-١,١	١٩,٨	٢٢,٨	--	٨,٠	٢٠١٥
٧,٠	--	٣,١	-٠,٥	١٩,٢	١٩,٩	--	٨,٢	٢٠١٦
٦,٠	--	٣,٨	-١,٤	١٨,٨	١٩,٣	--	٧,٢	٢٠١٧
٥,٩	--	٤,٢	-٢,٤	١٩,٧	١٩,١	--	٧,٠	٢٠١٨
--	--	--	--	--	--	--	--	٢٠١٩
المغرب								
٣,١	--	٢,١	-٢,١	٣٤,٨	٤٢,٦	--	٤,٥	٢٠١٥
-٠,٢	--	١,٤	-٤,٠	٣٥,٢	٤٤,٩	--	١,١	٢٠١٦
٢,٧	--	٠,٨	-٣,٤	٣٧,١	٤٥,٤	--	٤,١	٢٠١٧
١,٦	--	١,٦	-٥,٤	٣٨,٣	٤١,٤	--	٣,٠	٢٠١٨
--	--	--	--	--	--	--	--	٢٠١٩
٢- تصنيف صندوق النقد الدولى: (الشرق الأوسط وشمال أفريقيا) ^{١/٤}								
مصر ^{١/٣}								
١,٨	-١١,٤	٩,٩	-٣,٦	٦,٧	١٥,٠	٨,٨	٤,٤	٢٠١٥
١,٩	-١٢,٥	٦,٢	-٥,٦	٥,٦	١٨,٣	٩,٨	٤,٣	٢٠١٦
١,٧	-١٠,٩	٢٢,٩	-٦,١	٩,٣	٤١,٢	١٢,٣	٤,٢	٢٠١٧
٢,٧	-٩,٧	٢١,٦	-٢,٤	١٠,٣	٣٧,٠	١٠,٧	٥,٣	٢٠١٨
٣,١	-٨,٢	١٢,٢	-١,٧	٩,٢	٣٢,٤	٠,٢	٥,٥	٢٠١٩
متوسط دول المجموعة								
٢,٨	-٤,٤	٤,٧	-٠,٢٠	٢٦,٠	٣٠,٩	--	٤,٣	٢٠١٥
٣,١	-٤,٧	٤,٣	-٠,٢٨	٢٥,٠	٣٠,٦	--	٤,٦	٢٠١٦
٣,٣	-٤,٢	٤,٣	٠,٠٤	٢٦,١	٣٠,٧	--	٤,٨	٢٠١٧
٣,٢	-٣,٨	٤,٨	٠,٠١	٢٧,٣	٣١,٦	--	٤,٥	٢٠١٨
٣,١	-٨,٢	١٢,٢	-١,٧	٩,٢	٣٢,٤	--	٥,٥	٢٠١٩
إيران								
-٢,٨	-١,٨	١١,٩	٠,٣	٢٠,٥	--	--	-١,٦	٢٠١٥
١١,١	-٢,٣	٩,١	٤,٠	--	--	--	١٢,٥	٢٠١٦
٢,٥	-١,٨	٩,٦	٣,٨	--	--	--	٣,٧	٢٠١٧
-٥,٩	-٢,٥	٣٠,٥	٤,١	--	--	--	-٤,٨	٢٠١٨
-١٠,٤	-٤,٤	٣٥,٧	-٢,٧	--	--	--	-٩,٥	٢٠١٩
الأردن								
-١,٦	-٨,٥	-٠,٩	-٩,٠	-٨,٩	--	--	٢,٤	٢٠١٥
-١,٢	-٣,٧	-٠,٨	-٩,٤	--	--	--	٢,٠	٢٠١٦
-٠,٥	-٢,٧	٣,٣	-١٠,٦	--	--	--	٢,١	٢٠١٧
-٠,١	-٤,٨	٤,٥	-٧,٠	--	--	--	١,٩	٢٠١٨
٠,٥	-٣,٤	٢,٠	-٧,٠	--	--	--	٢,٢	٢٠١٩

-- بيان غير متاح.

* بيانات مبدئية، خاضعة للمراجعة.

/١ بخلاف التحويلات الرسمية.

/٢ بيانات دول المقارنة تم إستخراجها من الجداول الإحصائية للبنك الدولى: "Country at a Glance" وتقدير آخر التطورات الإقتصادية والأفاق المستقبلية لمنطقة الشرق الأوسط وشمال أفريقيا.

/٣ البيانات المصرية تعكس التطورات خلال الاعوام المالية من واقع المصادر المحلية.إجمالي العجز يعكس البيانات على مستوى قطاع الموازنة.

/٤ بيانات دول المقارنة تم إستخراجها من قاعدة بيانات صندوق النقد الدولى وتقارير مشاورات المادة الرابعة الخاصة بالصندوق

جدول (٥٠): تحليل مقارن لأداء أهم المؤشرات الاقتصادية (تابع) *

النتائج المحلي الإجمالي الحقيقي (معدل التغير %)	معدل نمو الدخل الحقيقي للفرد ^١ (%)	الميزان الكلي للموازنة العامة نسبة للنتائج المحلي الإجمالي (%)	معدل التضخم السئوى (%)	ميزان المعاملات الجارية نسبة للنتائج المحلي الإجمالي (%)	صادرات السلع والخدمات نسبة للنتائج المحلي الإجمالي ^٢ (%)	الدين الخارجى نسبة للنتائج المحلى الإجمالى (%)	خدمة الدين نسبة إلى جملة متحصلات الميزان الجارى ^٣ (%)
تصنيف مؤسسة فيتش لمصر (B)							
تصنيف مؤسسة ستاندرد أند بورز لمصر (B-)							
٣- تصنيف مؤسسة موديز: (B٢ درجة التصنيف) ^{١/٣}							
مصر (B٢)							
٢٠١٥	٤,٤	١,٨	-١١,٤	٩,٩	-٣,٦	٦,٧	١٥,٠
٢٠١٦	٤,٣	١,٩	-١٢,٥	٦,٢	-٥,٦	٥,٦	١٨,٣
٢٠١٧	٤,٢	١,٧	-١٠,٩	٢٢,٩	-٦,١	٩,٣	٤١,٢
٢٠١٨	٥,٣	٢,٧	-٩,٧	٢١,٦	-٢,٤	١٠,٣	٣٧,٠
٢٠١٩	٥,٥	٣,١	-٨,٢	١٢,٢	-١,٧	٩,٢	٣٢,٤
متوسط دول المجموعة							
٢٠١٥	٤,٢	١,٤	-٦,١	٧,٤	-٤,٤	--	٥١,٧
٢٠١٦	٣,٠	١,٤	-٦,٩	٩,٩	-٤,٠	--	٥٦,٦
٢٠١٧	٣,٩	٣,٧	-٥,٧	٧,٥	-٢,٩	--	٥٩,٠
٢٠١٨	٣,٣	٢,٩	-٥,٢	٦,٨	-٣,٨	--	٦١,٢
٢٠١٩	--	--	--	--	--	--	--
الأرجنتين (B٢)							
٢٠١٥	٢,٧	٢,٧	-٣,٨	٢٧,٠	-٢,٧	--	٢٦,٠
٢٠١٦	-٢,١	-٢,١	-٥,٨	٣٠,١	-٢,٧	--	٣٢,٥
٢٠١٧	٢,٧	٣,٥	-٥,٩	٢٤,٨	-٤,٩	--	٣٦,٥
٢٠١٨	-٢,٥	-١,٤	-٥,٢	٤٧,٦	-٥,٤	--	٥٣,٦
٢٠١٩	--	--	--	--	--	--	--
الكامرون (B٢)							
٢٠١٥	٥,٧	٤,٢	-٤,٤	١,٥	-٣,٨	--	٣٢,٠
٢٠١٦	٤,٦	٣,٢	-٦,١	٠,٣	-٣,٢	--	٣٢,٥
٢٠١٧	٣,٥	٢,٩	-٤,٩	٠,٨	-٢,٧	--	٣٦,٩
٢٠١٨	٤,٠	٣,٨	-٢,٧	١,١	-٤,٠	--	٣٧,٧
٢٠١٩	--	--	--	--	--	--	--
البحرين (B٢)							
٢٠١٥	٢,٩	-٠,٣	-١٥,٩	٠,٧	-٢,٤	--	١٧٤,٤
٢٠١٦	٣,٥	٠,٧	-١٤,٦	٢,٣	-٤,٦	--	١٨٣,٧
٢٠١٧	٣,٨	٣,٧	-١٠,٧	١,٤	-٤,٥	--	١٨١,١
٢٠١٨	١,٨	٢,١	-٥,٧	١,٩	-٥,٩	--	١٨٧,٤
٢٠١٩	--	--	--	--	--	--	--

-- بيان غير متاح.

* بيانات مبدئية ، خاضعة للمراجعة.

١/ تم إستخراج البيانات من البنك الدولى

٢/ بخلاف التحويلات الرسمية.

٣/ بيانات دول المقارنة تم استخراجها من قاعدة ستاندرد أند بورز الا اذا ذكر خلاف ذلك

٤/ البيانات المصرية تعكس التطورات خلال الاعوام المالية من واقع المصادر المحلية.

٥/ يعكس التصنيف طويل الأجل للعملة المحلية .و يلاحظ أن التصنيف الائتماني لدول المقارنة يرجع الى أحدث البيانات المتاحة (٢٠٠٨ , ٢٠٠٩ , ٢٠١٠)

جدول (٥١): أداء السوق

تطور مؤشرات السوق (٣٠ سبتمبر ٢٠٢٠)					
الفتح	أعلى قيمة	أقل قيمة	الإغلاق	التغير%	
١١,٣٦٦,٠	١١,٣٦٧,٠	١٠,٨١٨,٣	١٠,٩٨٩,٣	-٣,٣%	مؤشر EGX٣٠ (مقوم بالجنيه)
١,٨٤٨,٦	٢,٠٤٤,١	١,٧٧١,١	٢,٠٠٣,٤	٨,٤%	مؤشر EGX٧٠
٢,٧٦٣,٢	٢,٩٤١,٥	٢,٦١٨,٧	٢,٨٩٦,٢	٤,٨%	مؤشر EGX١٠٠
١,٧٣٣,٥	١,٧٣٣,٥	١,٥٧٩,٠	١,٦٤١,٤	-٥,٣%	مؤشر S&P / EGX ESG
١٣,٣٢٧,٢	١٣,٣٢٩,٠	١٢,٤٦٣,٦	١٢,٧٦١,٩	-٤,٢%	مؤشر EGX٣٠ Capped
٩٥٣,٩	١,٠٨٢,٥	٨٩٤,٤	١,٠١٨,٥	٦,٨%	مؤشر النيل

تداول المؤسسات بالجنيه في الأسهم المقيدة تشمل الصفقات: السوق الرئيسي وبورصة النيل
(٣٠ سبتمبر ٢٠٢٠)

المصريون		العرب		غير العرب		
بيع	شراء	بيع	شراء	بيع	شراء	المؤسسات
٢٦٧,٧	٤٠٩,٨	٩,٧	٣٠,٣	٣٢٧,٩	٢٨٠,٢	بنوك
١,٣٤٢,٧	١,٨٦١,٥	٩٦٨,٦	٢٩٥,٥	٨٨٢,٥	٢,٤٧٦,١	شركات
١٧٤,٦	١٢٥,٥	٣٩,٩	٣,٠	٩٨٨,٥	٢,٠٣٣,٠	صناديق
٣٢,٣	٣٠,٧	٩,٠	٢١,٠	٢٠,٠	٨,٧	اخرى
١,٢٢٧,٧	١,٢٦٩,٢	-	-	-	-	محافظ
٣,٠٤٥,٠	٣,٦٩٦,٧	١,٠٢٧,١	٣٤٩,٨	٢,٢١٨,٩	٤,٧٩٨,١	الإجمالي

المصدر: البورصة المصرية - التقرير الشهري.