



التقرير المالى الشهرى

مارس ٢٠٢١ • مجلد (١٦)، عدد (٥)

أبراج وزارة المالية
إمتداد شارع رمسيس
القاهرة - مصر

إعداد :

ساره عيد

رئيس تحرير و رئيس وحدة الشفافية

إقتصادى أول	حازم محمود
محلل إقتصادى	ألفت حمدي
محلل إقتصادى	أحمد موسى
محلل إقتصادى	دينا نادر
باحث إقتصادى	همسة حفني
باحث إقتصادى	أميرة شوقي
تصميم	كرم مختار رسمى
تصميم	إبراهيم شهاب
تصميم	شريف عبد الكريم
تصميم	أمل حمدي

للإشتراك :

رجاء إرسال الطلب الى العنوان أو من خلال رقم الفاكس أدناه، أو تحميل ملف

الطلب من الموقع الإلكتروني للوزارة : www.mof.gov.eg

والضغط على إرسال. للإستفسار والإستعلام رجاء إرسال

فاكس : ٢٦٨٦١٥٦١ (٢٠٢)

الفهرس

ب - ج	قائمة الجداول
د	قائمة الرسوم البيانية
هـ - ق	ملخص تنفيذي

١ - ٧	القسم الأول نظرة عامة على الأداء الإقتصادي و المالي
-------	--

١١ - ١٣	القسم الثاني مؤشرات الإقتصاد العيني و الحقيقي
---------	--

١٧ - ٢١	القسم الثالث الأسعار المحلية
---------	---------------------------------

٢٥ - ٣٢	القسم الرابع مؤشرات المالية العامة
---------	---------------------------------------

٣٥ - ٤٢	القسم الخامس الدين الحكومي و هيكل المديونية
---------	--

٤٥ - ٥٢	القسم السادس المؤشرات النقدية
---------	----------------------------------

٥٥ - ٦١	القسم السابع القطاع المالي و الإستثمارات
---------	---

٦٥ - ٧٣	القسم الثامن معاملات القطاع الخارجي
---------	--

٧٧ - ٧٩	القسم التاسع مقارنة تحليلية لأداء الإقتصاد المصري
---------	--

قائمة الجداول

القسم الأول : نظرة عامة على الأداء الإقتصادي و المالي

٧-١	أ- الإقتصاد العيني (بالأسعار الجارية)
١	ب- مؤشرات الإقتصاد العيني و الحقيقي و مصادر النمو
١	ج- السكان و التشغيل
٢	د- الأسعار المحلية (متوسط الفترة)
٣	هـ- مؤشرات المالية العامة
٤	و- ملخص الدين العام المحلي (بالمليون جنيه، رصيد نهاية الفترة)
٤	ز- إجمالي الدين العام الخارجى (مليون دولار، رصيد نهاية الفترة)
٤	ح- خدمة الدين الحكومى (مليون جنيه، تدفقات)
٥	ط- المؤشرات النقدية (نهاية الفترة)
٦	ى- القطاع المالى والاستثمارات
٧	ك- معاملات القطاع الخارجى

القسم الثانى : مؤشرات الإقتصاد العيني و الحقيقي

١٣-١١	الناتج المحلى الإجمالى بحسب الموارد و الإستخدامات بأسعار السوق (أسعار جارية)
١١	جدول (١)
١٢	الناتج المحلى الإجمالى بتكلفة عوامل الإنتاج موزعاً بحسب القطاعات الإقتصادية (أسعار جارية)
١٢	جدول (٢)
١٣	إجمالى الإستثمارات موزعة بحسب القطاعات الإقتصادية
١٣	جدول (٣)

القسم الثالث : الأسعار المحلية

٢١-١٧	معدلات التضخم السنوية فى الأرقام القياسية للأسعار المحلية
١٧	جدول (٤)
١٨	معدلات التضخم السنوية لأسعار المستهلكين
١٨	جدول (٥)
١٩	معدل التضخم السنوى لأسعار المنتجين طبقاً للنشاط الإقتصادى
١٩	جدول (٦)
٢٠	معدل التضخم السنوى لأسعار المنتجين طبقاً للإستخدام النهائى
٢٠	جدول (٧)
٢٠	معدل التضخم السنوى لأسعار المنتجين طبقاً لدرجة التصنيع
٢٠	جدول (٨)
٢١	تطور أسعار الصرف
٢١	جدول (٩)

القسم الرابع : مؤشرات المالية العامة

٣٢-٢٥	ملخص المعاملات المالية للحكومة
٢٥	جدول (١٠)
٢٦-٢٧	ملخص المعاملات الرئيسية للموازنة العامة : القطاع الحكومى
٢٦-٢٧	جدول (١١)
٢٨	هيكل الإيرادات العامة (الإيرادات الضريبية)
٢٨	جدول (١٢ أ-)
٢٩	هيكل الإيرادات العامة (الإيرادات غير الضريبية)
٢٩	جدول (١٢ ب-)
٣٠	توزيع المتحصلات الجمركية بحسب التصنيف الوظيفى للواردات
٣٠	جدول (١٣)
٣١-٣٢	هيكل المصروفات العامة
٣١-٣٢	جدول (١٤)

القسم الخامس : الدين الحكومى و هيكل المديونية

٤٢-٣٥	ملخص الدين العام المحلى
٣٥	جدول (١٥)
٣٦	الدين المحلى لأجهزة الموازنة العامة
٣٦	جدول (١٦)
٣٧	الدين المحلى للحكومة العامة
٣٧	جدول (١٧)
٣٨	الدين العام المحلى
٣٨	جدول (١٨)
٣٩	إجمالى الدين العام الخارجى
٣٩	جدول (١٩)
٤٠	خدمة الدين الحكومى (داخلى و خارجى)
٤٠	جدول (٢٠)
٤١	إصدارات الاوراق المالية الحكومية (اذون و سندات)
٤١	جدول (٢١)
٤١	إصدارات الاوراق المالية الحكومية (اذون و سندات) الربع سنوية
٤١	جدول (٢٢)
٤٢	تطور معدلات العائد حتى تاريخ الإستحقاق لسندات الخزانة
٤٢	جدول (٢٣)

قائمة الجداول (تابع)

٥٢-٤٥	القسم السادس : المؤشرات النقدية
٤٥	جدول (٢٤) تطور المؤشرات النقدية الرئيسية
٤٦-٤٧	جدول (٢٥) المسح المصرفي لأهم إجماليات السيولة المحلية (الأصول و الإلتزامات المقابلة)
٤٨	جدول (٢٦) نقود الإحتياط و الأصول المقابلة
٤٩	جدول (٢٧) الودائع لدى البنوك
٥٠	جدول (٢٨) التسهيلات الائتمانية من البنوك
٥١	جدول (٢٩) هيكل أسعار الفائدة المحلية
٥٢	جدول (٣٠) متوسط أسعار عائد المعاملات البنينية بين البنوك (الإنترنتك)

٦١-٥٥	القسم السابع : القطاع المالي و الإستثمارات
٥٥	جدول (٣١) المؤشرات الرئيسية لسوق المال
٥٦	جدول (٣٢) عمليات الإستحواذ في السوق المصرية
٥٧	جدول (٣٣) أهم الشركات التي تم خصصتها أو تصفيتا
٥٧	جدول (٣٣) تطور برنامج الخصخصة
٥٨	جدول (٣٤) أنشط ١٠ شركات من حيث كمية وقيمة التداول في البورصة المصرية
٥٩	جدول (٣٥) الأرصدة القائمة لأذون الخزانة وفقاً للقطاعات الحائزة لها
٦٠	جدول (٣٦) محفظة الأوراق المالية لدى البنوك
٦١	جدول (٣٧) صافي الإستثمارات الأجنبية المباشرة موزعة بحسب الدول

٧٣-٦٥	القسم الثامن : معاملات القطاع الخارجى
٦٥	جدول (٣٨) ميزان المدفوعات - ميزان المعاملات الجارية (بيان سنوى)
٦٦	جدول (٣٩) ميزان المدفوعات - ميزان المعاملات الرأسمالية (بيان سنوى)
٦٧	جدول (٤٠) ميزان المدفوعات - ميزان المعاملات الجارية (بيان ربع سنوى)
٦٨	جدول (٤١) ميزان المدفوعات - ميزان المعاملات الرأسمالية (بيان ربع سنوى)
٦٩	جدول (٤٢) مؤشرات قياس أداء معاملات القطاع الخارجى
٧٠	جدول (٤٣) بيانات التجارة الخارجية : الميزان التجارى طبقاً للتصنيف الوظيفى للأمم المتحدة
٧١	جدول (٤٤) بيانات التجارة الخارجية : الصادرات طبقاً للتصنيف الوظيفى للأمم المتحدة
٧٢	جدول (٤٥) بيانات التجارة الخارجية : الواردات طبقاً للتصنيف الوظيفى للأمم المتحدة
٧٣	جدول (٤٦) حصيلة الصادرات البترولية
٧٣	جدول (٤٧) أهم مؤشرات قطاع السياحة
٧٣	جدول (٤٨) حركة الملاحة فى قناة السويس
٧٣	جدول (٤٩) الصادرات حسب التوزيع الجغرافى

٧٩-٧٧	القسم التاسع : مقارنة تحليلية لأداء الإقتصاد المصرى
٧٨ - ٧٧	جدول (٥٠) تحليل مقارن لأداء أهم المؤشرات الاقتصادية
٧٩	جدول (٥١) أكثر ١٠ شركات شهدت ارتفاعاً / انخفاضاً فى الأسعار فى البورصة المصرية

ملخص تنفيذي

أحدث التوجهات الاقتصادية...



استكمالاً لجهود سعي الدولة في الارتقاء بمعيشة المواطنين من خلال مساندة الأنشطة الإنتاجية والفئات الأكثر تأثراً بالجائحة لتعزيز الاقتصاد القومي، تستمر وزارة المالية في دعم القطاع التصديري من خلال السعي لسرعة رد الأعباء التصديرية المستحقة للشركات المصدرة لدى صندوق تنمية الصادرات عن المشحونات حتى آخر يونيو الماضي، بما يساهم في توفير سيولة نقدية تمكن الشركات المصدرة من الوفاء بالتزاماتها تجاه عملائها والحفاظ على العمال في ظل الجائحة. وعلى مستوى المبادرات التي ترمي إلى الارتقاء بمستوى الخدمات المقدمة إلى المواطنين خاصة في مجالي الصحة والتعليم، سيتم تطبيق نظام التأمين الصحي الشامل لجميع المواطنين في كافة محافظات مصر خلال 10 سنوات بدلاً من 15 سنة والذي يهدف إلى توفير رعاية صحية متكاملة وفقاً لمعايير الجودة الطبية لجميع المصريين بكافة فئاتهم ترسيخاً للعدالة الاجتماعية. وتشمل المرحلة الحالية العمل على تطبيقه في محافظات المرحلة الأولى المتبقية وهم الأقصر والإسماعيلية وأسوان والسويس وجنوب سيناء ليتم تطبيق المنظومة بهم خلال العام المالي الحالي والمقبل.

واستمراراً لسياسة تعزيز المشاركة المجتمعية والإفصاح والشفافية حول أولويات وأهداف السياسات المالية للدولة، أصدرت وزارة المالية التقرير «نصف السنوي للأداء المالي» خلال النصف الأول من العام المالي الحالي 2021/2022، الذي

تضمن شرحاً لأهداف السياسات المالية وأهم الإجراءات التي اتخذتها الحكومة لمواجهة تداعيات أزمة «كورونا» على الاقتصاد المصري، بجانب حزم الدعم المالي لمساندة القطاعات المتضررة من الجائحة. ويعد هذا التقرير من أهم التقارير المالية التي تصدرها الحكومة سنوياً نظراً لتناوله تقييم الأداء المالي والإنفاق العام بعد مرور 6 أشهر من التنفيذ الفعلي للموازنة، حيث يقيس مدى توافق الأداء الفعلي مع السياسات المالية للدولة، ويكتسب التقرير أهمية استثنائية إذ يأتي في ظل تفشي جائحة كورونا، وبالتالي يُظهر أثر الإجراءات العديدة التي اتخذتها الحكومة لمواجهة التداعيات الاقتصادية للجائحة سواء على معدلات نمو الاقتصاد القومي أو أداء الموازنة العامة. هذا وقد تم إطلاق الموقع الإلكتروني المطور لوزارة المالية بعد تطويره شكلاً ومضموناً؛ فيرتكز على تيسير سبل التصفح الإلكتروني، والحصول على المعلومات؛ من أجل تنمية الوعي الوطني مالياً، واقتصادياً، وتشريعياً.

من أحدث المؤشرات على مستوى الاقتصاد الكلي ما يلي؛

القطاع الحقيقي

- **نجحت سياسات الإصلاح في تحقيق تحسن ملحوظ في معدلات النمو الإقتصادي، حيث أظهرت أحدث المؤشرات عن وزارة التخطيط ارتفاع الناتج المحلي الإجمالي خلال العام المالي ٢٠٢٠/٢٠١٩ محققاً معدل نمو مبدئي قدره ٣,٦% مقارنة بمتوسط قدره ٢,٣% في الفترة ٢٠١١-٢٠١٤. وقد ارتفع معدل النمو الإقتصادي ليحقق ٢% خلال النصف الأول من العام المالي ٢٠٢٠/٢٠٢١، ونحو ٠,٧% خلال الربع الأول من نفس العام. وجدير بالذكر أنه في ضوء تداعيات تحدي فيروس كورونا وتأثيره على الاقتصاد العالمي اقرت الحكومة حزم تحفيزية للتدخل السريع ومحاولة احتواء كل الاثار السلبية، وعلى الرغم من أنه كان من المتوقع الوصول لمعدل نمو قدره ٦% خلال العام المالي ٢٠٢٠/٢٠١٩ نجح الاقتصاد المصري في التعامل مع الأزمة وتحقيق معدل نمو اقتصادي ايجابي في حين سجلت دول أخرى معدلات نمو سالبة. والجدير بالذكر أن ركائز النمو الآن أصبحت أكثر تنوعاً واستدامة، ويعود ذلك أساساً إلى الأداء الإيجابي للإستهلاك وصافي الصادرات. أما على الجانب القطاعي، فاعتمد النمو المحقق في الأساس على تزايد مساهمة نمو قطاع الخدمات الاجتماعية (خاصة الأنشطة العقارية والحكومة العامة والتعليم والصحة)، وتنامي قطاع تجارة الجملة والتجزئة والاتصالات والنقل والتخزين، وتنامي قطاع الزراعة، وتنامي قطاع التشييد والبناء كأهم المحركات للنمو. وقد أدى ذلك النمو إلى خلق فرص عمل حيث انخفض معدل البطالة إلى ٧,٣% في الربع الثالث من عام ٢٠٢٠.**

- أصبح الإستهلاك الخاص والعلم أهم القطاعات المساهمة في نمو الناتج المحلي الإجمالي ليساهما بنسبة ٩,٧ نقطة مئوية خلال الربع الأول من العام المالي ٢٠٢١/٢٠، مقارنة بمساهمة قدرها ٣,٧ نقطة مئوية خلال نفس الفترة من العام المالي السابق. كما ساهم في النمو المحقق نمو صافي الصادرات لتساهم بمقدار ٢,٢ نقطة مئوية، مما عوض الإنخفاض في الاستثمارات لتساهم في النمو بمعدل سلبي بلغ ٦,٩ نقطة مئوية خلال الربع الأول من العام المالي ٢٠٢١/٢٠.

إسهامات بنود الإنفاق في نمو الناتج المحلي (بسر السوق) (نقطة مئوية)

(الربع الأول ٢٠٢١/٢٠ - الربع الأول ٢٠٢٠/٢٠١)

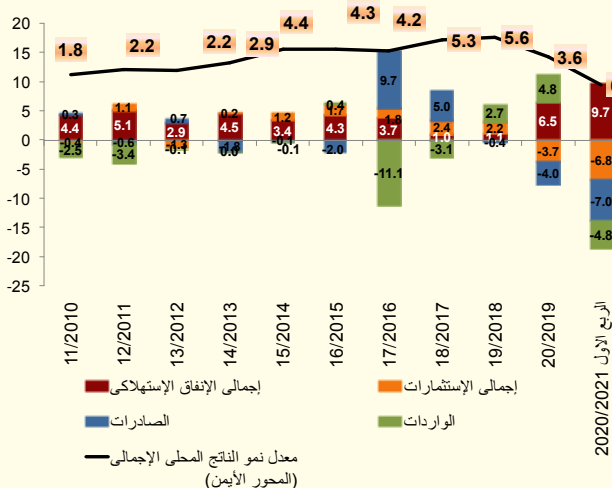

إسهامات بنود الإنفاق في نمو الناتج المحلي (بتكلفة عوامل الإنتاج) (نقطة مئوية)

(الربع الأول ٢٠٢١/٢٠ - الربع الأول ٢٠٢٠/٢٠١)

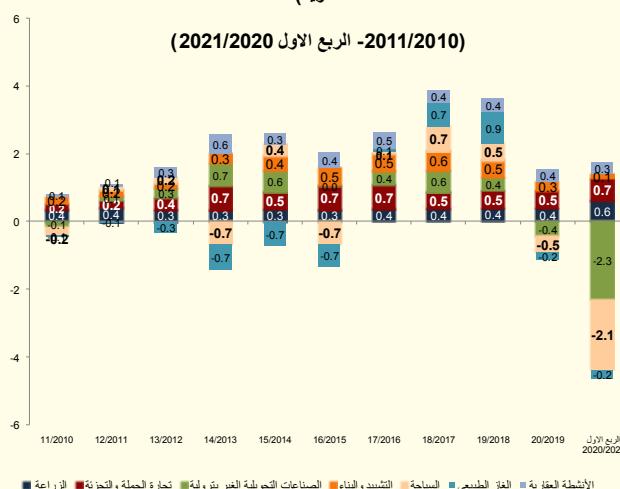

فعلى جانب الطلب، إرتفع الإستهلاك الخاص بمعدل نمو سنوى بلغ نحو ١١,٨% خلال الربع الأول من العام المالي ٢٠٢١/٢٠، مقارنة بـ ٣,٦% في العام المالي السابق (مساهماً في معدل نمو الناتج المحلي بنسبة ٩,٤ نقطة مئوية). بينما حقق الاستهلاك العام معدل نمو سنوى قدره ٣,٤% خلال عام الدراسة، مقارنة بـ ١,٧% خلال العام السابق (مساهماً في معدل نمو الناتج المحلي بـ ٠,٣ نقطة مئوية، مقارنة بمساهمة قدرها ٠,٢ نقطة مئوية خلال العام السابق). كما حقق صافي الصادرات إسهام إيجابى في النمو بلغ ٢,٢ نقطة مئوية خلال عام الدراسة.

أما على جانب العرض، فقد تصدرت عدد من القطاعات الرئيسية قائمة القطاعات المحركة للنمو، ويأتى على رأسها قطاع الخدمات الإجتماعية والذي حقق معدل نمو سنوى بلغ ٤,٥% خلال الربع الأول من العام المالي ٢٠٢١/٢٠ (ليساهم بشكل إيجابى في معدل النمو للناتج المحلي الإجمالي بنحو ١,١ نقطة مئوية)، في ضوء تنامى قطاع الحكومة العامة بنحو ٥,٦% (مساهماً بنحو ٠,٥ نقطة مئوية)، ونمو قطاع الأنشطة العقارية بـ ٣,٤% (ليساهم بـ ٠,٣ نقطة مئوية). ونمو قطاع الاتصالات بنحو ١٥,٠% (ليساهم بنحو ٠,٤ نقطة مئوية)، ونمو قطاع تجارة الجملة والتجزئة بـ ٤,٧% (ليساهم بنحو ٠,٧ نقطة مئوية)، وإرتفاع قطاع النقل بـ ٥,٢% (ليساهم بنحو ٠,٢ نقطة مئوية) خلال الربع الأول من العام المالي ٢٠٢١/٢٠. بالإضافة إلى إرتفاع قطاع الزراعة بنحو ٤,٢% (ليساهم بنحو ٠,٦ نقطة مئوية)، وتنمى قطاع التشييد والبناء بمعدل نمو سنوى بلغ ٢,٦% (ليساهم بنحو ٠,١ نقطة مئوية) خلال العام المالي ٢٠٢٠/٢٠١٩، ونمو قطاع التعليم بـ ٤,٥% (ليساهم بـ ٠,١ نقطة مئوية)، وقطاع الصحة بـ ٤,٩% (ليساهم بـ ٠,١ نقطة مئوية).

- ارتفع صافي الاحتياطات الدولية ليسجل ٤٠,٣ مليار دولار خلال شهر مارس ٢٠٢١، مقارنة بـ ١٣,٤ مليار دولار في نهاية مارس ٢٠١٣.

- حقق مؤشر مديري المشتريات نحو ٤٨ نقطة خلال شهر مارس ٢٠٢١، مقارنة بـ ٣٧,١ نقطة خلال ديسمبر ٢٠١٢.

- حققت حصيلة الإيرادات السياحية نحو ١٢,٥ مليار دولار خلال العام المالي ٢٠١٩/٢٠١٨ مقارنة بـ ٩,٨ مليار دولار خلال العام المالي السابق.

القطاع المالي

قامت الحكومة المصرية على مدار الخمس سنوات السابقة بالعديد من الإجراءات الإصلاحية بهدف وضع الاقتصاد المصري على مساره الصحيح ورفع كفاءة الخدمات المقدمة للمواطنين. كما عملت وزارة المالية على استمرار تحقيق مستهدفات الضبط المالي وإستدامة مؤشرات المالية العامة وترشيد الاستهلاك وتوفير مصادر للتمويل دون إخلال بالحدود الآمنة للدين العام. بالإضافة إلى دعم شبكة الحماية مع توفير رعاية صحية جيدة للمواطنين وزيادة المخصصات المالية لرفع كفاءة البنية التحتية وبرامج التنمية البشرية والتعليم والصحة مما يزيد من إنتاجية المواطن المصري ويساعد على تحسين جودة حياته اليومية. وقد أدت هذه الإصلاحات إلى تحسن ملحوظ في هيكل الموازنة العامة للدولة حيث انخفض العجز الكلي للموازنة العامة للدولة كنسبة من الناتج المحلي الإجمالي إلى -٥% خلال الفترة يوليو-فبراير من العام المالي ٢٠٢١/٢٠، مقابل -٥.٢% خلال نفس الفترة من العام الماضي. ويمكن تفسير ذلك في ضوء ارتفاع الإيرادات بنحو ١٣,٥%، مما فاق ارتفاع المصروفات والتي إرتفعت بنحو ١٠,٥%، مقابل نفس الفترة من العام السابق.

وقد بلغ إجمالي الإيرادات نحو ٦٢٥,٤ مليار جنيه خلال الفترة يوليو-فبراير من العام المالي ٢٠٢١/٢٠، لترتفع بنحو ٧٤,٢ مليار جنيه بنسبة نمو ١٣,٥%. حيث تساهم المتحصلات من الإيرادات الضريبية بنحو ٧٥% من إجمالي الإيرادات والإيرادات غير الضريبية بنحو ٢٥%.

حققت الإيرادات الضريبية نحو ٤٦٧,٨ مليار جنيه لترتفع بنحو ٤٤,٨ مليار جنيه (بنسبة زيادة ١٠,٦%) مقابل نفس الفترة من العام المالي السابق

- مدفوعاً بارتفاع المتحصلات الضريبية من الضرائب على الدخل بنحو ٢٥,٢ مليار جنيه (بنسبة زيادة ١٨,٢%) لتسجل ١٦٤ مليار جنيه خلال فترة الدراسة
- حيث ساهم في ذلك ارتفاع الحصيلة من الضرائب على المرتبات المحلية بـ ٧ مليار جنيه (بنسبة زيادة ١٧%) لتحقيق ٧٤,٧ مليار جنيه خلال فترة الدراسة، مقابل ٤٠,٨ مليار جنيه خلال نفس الفترة من العام المالي السابق.
- وارتفاع الضرائب المحصلة من الشركات الأخرى بـ ١١,٣ مليار جنيه (بنسبة زيادة ٢١%) لتحقيق نحو ٦٥,٢ مليار جنيه خلال فترة الدراسة.
- وارتفاع الضرائب المحصلة من الهيئة العامة للبترول بـ ٣,٤ مليار جنيه لتحقيق نحو ٧,٣ مليار جنيه خلال فترة الدراسة.
- وارتفاع الضرائب المحصلة من النشاط التجاري والصناعي بـ ٤,٤ مليار جنيه (بنسبة زيادة ٢٧,٦%) لتحقيق نحو ٢٠,٣ مليار جنيه خلال فترة الدراسة.
- وتحقيق الضرائب المحصلة من هيئة قناة السويس ١٩,٥ مليار جنيه خلال فترة الدراسة.
- كما إرتفعت المتحصلات الضريبية من ضريبة القيمة المضافة بنحو ١١,٦ مليار جنيه (بنسبة زيادة ٥,٢%) لتسجل ٢٣٤,٢ مليار جنيه خلال فترة الدراسة، حيث ساهم في ذلك في الأساس ارتفاع الحصيلة من ضريبة القيمة المضافة على السلع بـ ١٠,٣ مليار جنيه (بنسبة زيادة ١٠,٣%) لتحقيق ١١٠,٣ مليار جنيه خلال فترة الدراسة.
- وارتفاع الحصيلة من ضريبة الدمغة عدا دمغة الماهيات بـ ٤,٥ مليار جنيه لتحقيق ١٣,٩ مليار جنيه خلال فترة الدراسة.
- وارتفعت الحصيلة من الضرائب على الممتلكات بنحو ٩,٧ مليار جنيه بنسبة ٢٦,١% لتحقيق ٤٦,٧ مليار جنيه خلال فترة الدراسة.
- وذلك في ضوء ارتفاع حصيلة الضرائب على عوائد أذون وسندات الخزانة بـ ٨,٣ مليار جنيه (بنسبة ٢٨,٧%) لتحقيق نحو ٣٧,٢ مليار جنيه خلال فترة الدراسة.
- وارتفعت المتحصلات الضريبية على السيارات بـ ١,٤ مليار جنيه (بنسبة ٣٢,٨%) لتحقيق ٥,٦ مليار جنيه خلال فترة الدراسة.

وقد ارتفعت الإيرادات غير الضريبية (تمثل ٢٥% من إجمالي الإيرادات) بنحو ٢٩,٤ مليار جنيه (بنسبة زيادة ٢٢,٩%) لتحقيق ١٥٧,٧ مليار جنيه خلال فترة الدراسة، مقابل ١٢٨,٣ مليار جنيه خلال نفس الفترة من العام المالي السابق

- مدفوعاً في الأساس بارتفاع أرباح الأسهم من هيئة قناة السويس لتصل إلى ١٩,٣ مليار جنيه خلال فترة الدراسة.
- فضلاً عن ارتفاع الحصة من الإيرادات المتنوعة بـ ٤١ مليار جنيه لتحقيق ٧٤ مليار جنيه خلال فترة الدراسة.
- وذلك يرجع إلى ارتفاع الإيرادات المتنوعة الرأسمالية بـ ٣٠ مليار جنيه لتسجل ٣٨,٦ مليار جنيه خلال فترة الدراسة (في الأساس بسبب ارتفاع المتحصلات من بيع الأراضي وارتفاع الإيرادات الرأسمالية الأخرى)
- كما ارتفعت الإيرادات المتنوعة الجارية بـ ١١ مليار جنيه لتسجل ٣٥,٦ مليار جنيه خلال فترة الدراسة (في الأساس بسبب ارتفاع الإيرادات المحصلة من السنوات السابقة وارتفاع الإيرادات الجارية الأخرى).

أما على جانب المصروفات، ارتفع إجمالي المصروفات بنحو ١٠,٥% لتسجل ٩٤١ مليار جنيه خلال الفترة يوليو-فبراير من العام المالي ٢٠٢١/٢٠. حيث تستمر جهود الحكومة في اتخاذ إجراءات إعادة ترتيب أولويات الإنفاق العام والاهتمام بزيادة الإنفاق الاجتماعي والاستثمار في التنمية البشرية وتطوير البنية التحتية والخدمات المقدمة للمواطنين. وجدير بالذكر أن الزيادة في المساعدات الاجتماعية تعكس زيادة مساهمات الخزانة في صناديق المعاشات في ضوء تطبيق قانون التأمينات الاجتماعية والمعاشات الجديد رقم ١٤٨ لعام ٢٠١٩.

باب: الأجور وتعويضات العاملين

- حيث ارتفع الإنفاق على الأجور وتعويضات العاملين بنحو ١٧ مليار جنيه بنسبة ٨,٧% ليحقق ٢١١,٢ مليار جنيه خلال فترة الدراسة.

باب: الدعم والمنح والمزايا الاجتماعية

- ارتفع الإنفاق على مساهمة الخزانة في صناديق المعاشات بـ ٢٤,٢ مليار جنيه لتصل ٦٦ مليار جنيه خلال فترة الدراسة في ضوء تطبيق قانون التأمينات الاجتماعية والمعاشات الجديد رقم ١٤٨ لعام ٢٠١٩،
- وارتفاع الإنفاق على دعم السلع التموينية بنحو ٨,٨ مليار جنيه لتحقيق ٤١,٧ مليار جنيه خلال فترة الدراسة.
- وارتفاع الإنفاق على دعم الصادرات بنحو ١ مليار جنيه لتحقيق ٣,٢ مليار جنيه خلال فترة الدراسة.
- وارتفاع الإنفاق على دعم التأمين الصحي والأدوية بنحو ٠,٩ مليار جنيه ليصل ٢,٦ مليار جنيه.

باب: شراء الأصول غير المالية (الاستثمارات)

- ارتفع الإنفاق على شراء الأصول غير المالية (الاستثمارات) بنحو ٤٣,٨ مليار جنيه (بنسبة ٤٨,١%) لتسجل ١٣٤,٧ مليار جنيه، مما يعكس الاهتمام بتطوير البنية التحتية وتحسين الخدمات المقدمة للمواطنين. ويمكن تفسير الارتفاع الملحوظ في الإنفاق على الاستثمار المباشر (شامل الرسوم الجمركية) بـ ٤٣ مليار جنيه (بنسبة نمو ٥٢%) في ضوء زيادة الإنفاق على الإنشاءات وشراء الأصول والمعدات والمباني غير السكنية في إطار توجهات الدولة لتطوير البنية التحتية بالإضافة إلى سداد مستحقات المقاولون. حيث بلغت قيمة التشييدات نحو ٥٦,٨ مليار جنيه بنسبة نمو قدرها ٤٩% عن العام المالي السابق، كما بلغت قيمة الاستثمار في مباني غير سكنية نحو ٢٨ مليار جنيه بنسبة نمو قدرها ٤٢% عن العام المالي السابق، وبلغت مخصصات الآلات والمعدات نحو ٢١,٤ مليار جنيه خلال الفترة يوليو-فبراير من العام المالي ٢٠٢١/٢٠.

الأداء المالي خلال الفترة يوليو-فبراير ٢٠٢٠/٢٠٢١			
(مليار جنيه)			
معدل التغير	يوليو-فبراير		البيان
	٢٠٢٠/١٩	٢٠٢١/٢٠	
١٣,٥%	٥٥١,٢٥١	٦٢٥,٤١٢	الإيرادات
١٠,٦%	٤٢٢,٩٩٢	٤٦٧,٧٥٧	الضرائب
٧١-%	١,٩٩٦	٥٧٣	المنح
٢٤,٤%	١٢٦,٢٦٤	١٥٧,٠٨٣	الإيرادات الأخرى
١٠,٥%	٨٥١,٧٤٥	٩٤١,٠٢٢	المصروفات
٨,٧%	١٩٤,٢٧٤	٢١١,٢٤٣	الأجور وتعويضات العاملين
٠,١-%	٤١,٧٨٦	٤١,٧٢٩	شراء السلع والخدمات
٠,٢%	٣٤٢,٥٥٥	٣٤٣,٣٢٤	الفوائد
١٧,٣%	١٢٧,٥٤٠	١٤٩,٦٣٤	الدعم والمنح والمزايا الاجتماعية
١٠,٥%	٥٤,٦٥٧	٦٠,٤١١	المصروفات الأخرى
٤٨,١%	٩٠,٩٣٤	١٣٤,٦٨٣	شراء الأصول غير المالية (الاستثمارات)
	-٣٠٠,٤٩٤	-٣١٥,٦١٠	الميزان النقدي
	٤,٥٠٠	٤,٥٩٣	صافي حيازة الأصول المالية
	-٣٠٤,٩٩٤	-٣٢٠,٢٠٣	الميزان الكلي
	٠,٦%	٠,٤%	الميزان الأولي (% من الناتج المحلي الإجمالي)
	-٥,٢%	-٥,٠%	العجز الكلي (% من الناتج المحلي الإجمالي)

الدين الداخلي والخارجي

- وتوضح مؤشرات الدين ارتفاع إجمالي الدين الحكومي (المحلي والخارجي) ليصل إلى ٥٠٩٤,٢ مليار جنيه (٨٧,٥% من الناتج المحلي الإجمالي) في نهاية يونيو ٢٠٢٠، مقارنة بـ ٤٨٠١,٨ مليار جنيه في نهاية يونيو ٢٠١٩ (٩٠,٢% من الناتج المحلي الإجمالي)، ويرجع ذلك في الأساس إلى ارتفاع قيمة سندات الخزانة الحكومية بنحو ٦٢٨ مليار جنيه، مقارنة بارتفاع أقل لاذون الخزانة الحكومية بقيمة ١٢٩,٣ مليار جنيه، ويأتي ذلك تطبيقاً لسياسة الحكومة في إطالة عمر الدين. كما ارتفع الدين الخارجي الحكومي في ضوء ارتفاع القروض إلى ٤٥,٥ مليار دولار في نهاية يونيو ٢٠٢٠ مقارنة بـ ٣٧,٩ مليار دولار في نهاية يونيو ٢٠١٩. كما ارتفعت ديون البنوك إلى ١١,٩ مليار دولار في نهاية يونيو ٢٠٢٠، مقارنة بـ ٩,٥ مليار دولار في العام المالي الماضي.

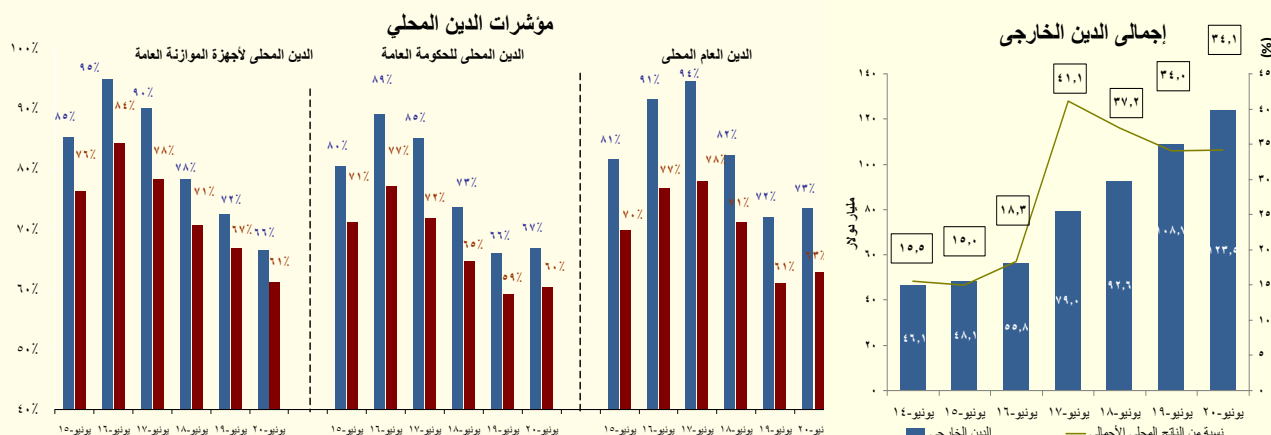

التضخم

تشير البيانات إلى استقرار معدل التضخم السنوي عند ٤,٥% خلال شهر مارس ٢٠٢١، مقارنة بنفس المستوى المحقق خلال الشهر السابق. وسجل متوسط معدل التضخم السنوي تراجعاً ليصل إلى نحو ٤,٥% خلال الفترة يوليو-مارس ٢٠٢١/٢٠٢٠، مقارنة بـ ٥,٨% خلال نفس الفترة من العام المالي السابق متأثراً بتراجع معدلات التضخم للطعام والشراب خلال نفس الفترة من العام السابق. وقد حقق معدل التضخم الأساسي نحو ٣,٧% خلال شهر مارس ٢٠٢١، مقابل نحو ٣,٦% خلال الشهر السابق.

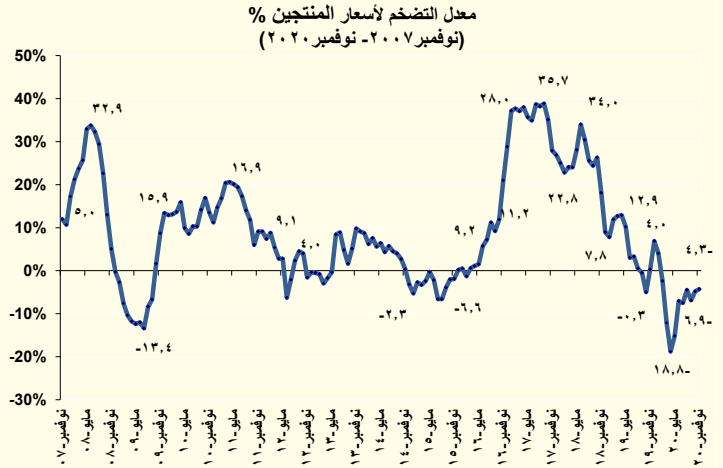
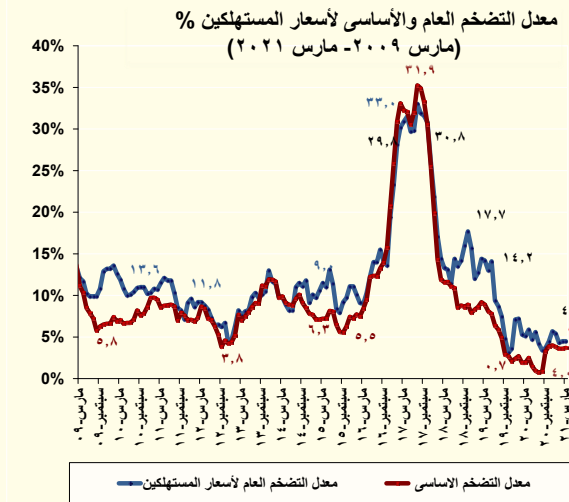

القطاع النقدي

وفقاً لأحدث البيانات التي أصدرها البنك المركزي المصري، ارتفع معدل النمو السنوي للسيولة المحلية بشكل طفيف ليحقق ١٩,٨% في يناير ٢٠٢١ (٤٩٥٩,٥ مليار جنيه)، مقارنة بـ ١٩,٧% في الشهر الماضي. ويرجع ذلك بشكل أساسي إلى ارتفاع معدل النمو السنوي لأشياء النقود ليسجل ٢٠,٨% في يناير ٢٠٢١، مقارنة بـ ٢٠,٢% في الشهر الماضي، نتيجة ارتفاع معدل نمو الودائع تحت الطلب بالعملة الأجنبية لتصل إلى ١١,٦% في يناير ٢٠٢١، مقارنة بـ ٥,٧% في الشهر الماضي. وقد انخفض المعروض النقدي الي ١٦,٧% في يناير ٢٠٢١، مقارنة بـ ١٨,١% في الشهر الماضي حيث انخفض معدل الودائع تحت الطلب بالعملة المحلية ١٣,٤% في يناير ٢٠٢١، مقارنة بـ ١٥,٤% خلال الشهر الماضي.

- وعلى نحو آخر، فقد انخفض معدل النمو السنوي لصافي الأصول الأجنبية إلى قيمة سالبة بقيمة قدرها -٢٧,١% (٢٧٤,٦ مليار جنيه) مقارنة بـ -٢٢,١% خلال الشهر الماضي، وذلك في ضوء انخفاض معدل النمو السنوي لصافي الاحتياطيات الأجنبية للبنك المركزي بالعملة الأجنبية بشكل ملحوظ ليسجل -٢٩,٧% في يناير ٢٠٢١، مقابل -١٩,٨% خلال الشهر الماضي.
- ومن جهة أخرى، فقد ارتفع معدل النمو السنوي لصافي الأصول المحلية بشكل طفيف ليسجل ٢٤,٥% في نهاية يناير ٢٠٢١ (4684.9 مليار جنيه) مقارنة بـ ٢٣,٦% في الشهر الماضي، بسبب تحقيق مطلوبات الحكومة معدل نمو سنوي قدره ٢٤,٦% في يناير ٢٠٢١، مقارنة بـ ٢٤,٢% خلال الشهر الماضي وتحقيق مطلوبات القطاع الخاص معدل نمو سنوي قدره ٢٤,٥% في يناير ٢٠٢١، مقارنة بـ ٢٤% خلال الشهر الماضي.
- أيضاً، ارتفعت نسبة النمو السنوي لإجمالي الودائع - باستثناء الودائع لدى البنك المركزي - بشكل طفيف مسجلة ٢٤,٤% (٥٢٨٢,٨ مليار جنيه) في نهاية يناير ٢٠٢١، مقارنة بـ ٢٢,٧% خلال الشهر الماضي. وجدير بالذكر أن نسبة ٨٢,٦% من إجمالي الودائع تتبع القطاع غير الحكومي، بينما انخفضت نسبة القروض إلى الودائع بشكل طفيف لتسجل ٤٧,٩% في نهاية يناير ٢٠٢١، مقارنة بـ ٤٨% خلال الشهر الماضي.

وفي سياق متصل، قررت لجنة السياسة النقدية للبنك المركزي المصري في اجتماعها بتاريخ ٢٨ ابريل ٢٠٢١ الإبقاء دون تغيير على سعري عائد الإيداع والإقراض لليلة واحدة وسعر العمليات الرئيسية للبنك المركزي لتصل إلى ٨,٢٥% و ٩,٢٥% و ٨,٧٥% على الترتيب. كما تم الإبقاء دون تغيير على سعر الخصم عند ٨,٧٥%.

القطاع الخارجي

- استطاع الاقتصاد المصري بفضل الإصلاحات الاقتصادية المُطبقة امتصاص الصدمة التي تسببت فيها جائحة كورونا، وهو ما ظهر في معاملات الاقتصاد المصري مع العالم الخارجي خلال النصف الأول من العام المالي ٢٠٢٠/٢٠٢١، حيث شهد ميزان المدفوعات الكلي فائض بلغ نحو ١,٥ مليار دولار خلال النصف الأول من العام المالي ٢٠٢٠/٢٠٢١، مقارنة بفائض قدره ٤١٠,٩ مليون دولار خلال نفس الفترة من العام المالي ٢٠١٩/٢٠٢٠. وذلك في ضوء زيادة الفائض الذي حققه ميزان الحساب المالي والرأس مالي بمعدل نحو ٧٥,٢% مقارنة بنفس الفترة من العام المالي السابق وذلك نتيجة التحسن الملحوظ في الاستثمارات بمحفظة الأوراق المالية في مصر مما يعكس ثقة المستثمرين في قوة الاقتصاد المصري رغم تأثيرات جائحة كورونا. ويمكن تفسير التطورات في أداء ميزان المدفوعات كما يلي:
- شهد ميزان المعاملات الجارية ارتفاعاً في مستوى العجز بمعدل ٦٦,٩% ليصل إلى نحو ٧,٦ مليار دولار (مقابل ٤,٦ مليار دولار خلال نفس الفترة من العام المالي السابق) وذلك في ضوء:
 - تراجع فائض الميزان الخدمي بمعدل ٦٩,٩% ليقصر على نحو ١,٩ مليار دولار (مقابل ٦,٣ مليار دولار خلال نفس الفترة من العام المالي السابق) وذلك نتيجة تراجع الإيرادات السياحية وانخفاض متحصلات النقل تأثراً بجائحة كورونا.
 - تحسن ملحوظ في عجز الميزان التجاري البترولي ليقصر على ٥٤,٢ مليون دولار خلال النصف الأول من العام المالي ٢٠٢١/٢٠٢٠ (مقابل نحو ٧٣٣,٣ مليون دولار خلال نفس الفترة من العام المالي السابق) في ضوء تراجع الأسعار العالمية للبترول، مقابل ارتفاع طفيف في عجز الميزان التجاري غير البترولي بمعدل ٦,٦% خلال فترة الدراسة نتيجة ارتفاع المدفوعات على الواردات السلعية غير البترولية. فضلاً عن ارتفاع تحويلات المصريين العاملين بالخارج بمعدل ١٣,٥% لتسجل نحو ١٥,٥ مليار دولار.
- حقق ميزان الحساب الرأسمالي والمالي صافي تدفقات للداخل بلغت ٩,٢ مليار دولار (مقابل نحو ٥,٢ مليار دولار خلال نفس الفترة من العام المالي السابق)، بمعدل زيادة بلغ نحو ٧٥,٢% خلال النصف الأول من العام المالي ٢٠٢٠/٢٠٢١. حيث سجلت الاستثمارات بمحفظة الأوراق المالية في مصر صافي تدخل للداخل بلغ نحو ١٠,٢ مليار دولار، وانخفض صافي تدفق الاستثمار الأجنبي المباشر في مصر ليسجل نحو ٣,٤ مليار دولار.

القسم الأول

نظرة عامة على الأداء الإقتصادي و المالي

- أ- مؤشرات الإقتصاد العيني و الحقيقي و مصادر النمو..... ١
- ب- السكان و التشغيل..... ٢
- ج- الأسعار المحلية (متوسط الفترة)..... ٢
- د- مؤشرات المالية العامة..... ٣
- هـ- ملخص الدين العام المحلي (بالمليون جنييه، رصيد نهاية الفترة)..... ٤
- و- إجمالي الدين العام الخارجي (مليون دولار، رصيد نهاية الفترة)..... ٤
- ز- خدمة الدين الحكومي (مليون جنييه، تدفقات)..... ٤
- ح- المؤشرات النقدية (نهاية الفترة)..... ٥
- ط- القطاع المالي والاستثمارات..... ٦
- ي- معاملات القطاع الخارجي..... ٧

القسم الأول: نظرة عامة على الأداء الإقتصادي والمالي

بيان ربع سنوى				بيان سنوى							
يوليو - سبتمبر ٢٠٢٠	ابريل-يونيو ٢٠٢٠	يناير-مارس ٢٠٢٠	يوليو - سبتمبر ٢٠١٩	* ٢٠١٩/٢٠١٩	# ٢٠١٩/٢٠١٨	٢٠١٨/٢٠١٧	٢٠١٧/٢٠١٦	٢٠١٦/٢٠١٥	٢٠١٥/٢٠١٤	٢٠١٤/٢٠١٣	
أ. الاقتصاد العيني (بالأسعار الجارية)											
١,٦٢٨,٨٨٧	١,٣١٣,٥٠٠	١,٤١١,٥٠٠	١,٥٥٩,٥٠٠	٥,٨٢٠,٠٠٠	٥,٣٢٢,١٠٠	٤,٤٣٧,٤٠٠	٣,٤٧٠,٠٠٠	٢,٧٠٩,٤٠٠	٢,٤٤٣,٩٠٠	٢,١٣٠,٠٠٠	
١٠٢,٧٦٢	٨٢,٩٢٨	٨٩,٨٦٤	٩٤,٦٥٩	٣٦٣,٠٩٢	٣٠٣,١٦٧	٢٥١,٠٦٩	٢٣٤,٣٢٥	٣٣٢,٩٢٧	٣٣٢,٧٠٠	٣٠٥,٦٠٢	
١,٥٣٠,٠٠٠.٦	١,٢٣٨,٤٥٨	١,٤٣٥,٥٠٠	١,٤٧٩,٤٩٧	٥,٥٢٦,٩٥٥	٥,١٧٠,١٠٧	٤,٤٣٣,٤٩٠	٣,٤١٧,٤١٩	٢,٤٦٧,٤١٠	٢,٤٧٣,١٠٠	٢,٢٠٥,٥٩٤	
٩٦,٥٢٤	٧٨,١٩٠	٨٥,٠٢٦	٨٩,٨٠٣	٣٤٤,٨١٠	٢٩٤,٥٠٩	٢٤٥,٢٧٠	٢٣٠,٧٥٦	٣٢٨,٦٢٧	٣٣٦,٦٧٥	٣١٦,٤٤٨	
١٦,١٤٤	١٣,٠٧٠	١٤,١٠١	١٥,٧٢١	٥٧,٩١٠	٥٣,٨١٣	٤٥,٧٤٦	٣٦,١٤٦	٣٠,٠٧٦	٢٧,٧٨٣	٢٤,٨٣٠	
١٠,١٨	٨٢٥	٨٩٨	٩٥٤	٣,٦١٣	٣,٠٦٥	٢,٥٨٨	٢,٤٤١	٣,٦٩٦	٣,٧٨٢	٣,٥٦٣	
ب. مؤشرات الاقتصاد العيني ومصادر النمو ^{١/}											
(معدل النمو)											
٠,٧	١,٧-	٥,٠	٥,٦	٣,٦	٥,٦	٥,٣	٤,٢	٤,٣	٤,٤	٢,٩	
١,٣-	٣,١-	٤,٣	٤,٥	٢,٥	٥,١	٥,٣	٣,٦	٢,٣	٣,٤	٢,٩	
٣,٦-	٧,٦-	٤,٥	٣,٩	١,٢	٥,٢	٥,٦	٢,١	٠,٩	١,٦	١,٩	
٢,٥-	٣,٢-	٤,٠	٥,٤	٢,٨	٦,٤	٧,٠	٥,٥	٢,٧	٥,٢	٢,٦	
٤,٥	٤,٩	٤,٤	٤,٧	٤,٧	٣,٥	٢,٨	٤,٠	٤,٧	٤,٩	٥,٥	
٤١,٨-	٥٧,٣-	٢٠,٠-	٩,٨	٢٠,٩-	١٢,٩	١٥,٧	١١,٣	١١,٢	٨,٦	١,٧	
١٠,٩	١٢,٠	٦,٨	٣,٤	٧,٢	١,١	١,١	٤,٠	٤,٦	٣,٦	٤,٩	
١١,٨	١١,٨	٧,٢	٣,٦	٧,٣	١,٠	١,٠	٤,٢	٤,٦	٣,١	٤,٤	
٣,٤	١٤,٠	٢,٦	١,٧	٦,٧	٢,٨	١,٧	٢,٥	٣,٩	٧,٠	٨,٤	
٤١,١-	٤٨,٥-	١٦,٦-	٩,٧-	٢١,٧-	٢,٢-	٣١,٦	٨٦,٠	١٤,٥-	٠,٦-	١٠,٩-	
٣٨,١-	٢٣,١-	٢٠,٥-	٣١,٦-	١,٩	٣,٥	٤,٢	٧٣,٦	١,٩	١,٨	٠,٤	
الإدخال المحلى ^{١/٥}											
٨٠,٦-	١١٠,٢-	١٥,٢-	٤٦,٨	٣١,٧-	٩٢,٩	٣٤٤,٦	٠,٠	٤,٦	٢٧,٩	٢٤,٢-	
٢,٠	١,٣-	٦,٣	١٠,٩	٦,٢	١٠,٠	٦,٢	١,٨	٥,٥	٥,٨	٥,٢	
نسبة إلى الناتج المحلى الإجمالى											
معدل النمو الاسمى السنوى											
٣٧,٤-	٥٧,١-	١٧,٤-	١٥,٧	١٧,٠-	٣١,١	٣٩,٥	٠,٠	١٦,٧	٢٠,٢	٩,٩	
٩,٥	٨,٢	١٤,٤	١٦,٠	١٣,٨	١٨,٢	١٦,٧	١٥,٣	١٥,٠	١٤,٣	١٣,٦	
نسبة إلى الناتج المحلى الإجمالى											

المصدر: وزارة التخطيط والمتابعة والإصلاح الإدارى.

* بيان مبدئى، وقابل للتعدىل.

بيان معدل .

١/ قامت وزارة التخطيط والمتابعة والإصلاح الإدارى بمراجعة بيانات الناتج المحلى الإجمالى لعام ٢٠١٩/١٨ على أساس ربع سنوى.

٢/ تم حساب معدلات النمو الحقيقية باستخدام الأسعار الثابتة لعام ٢٠٠٧/٠٦، ولكن بدءاً من عام ٢٠١٣/١٢ تم حساب معدلات النمو باستخدام الأسعار الثابتة لعام ٢٠١٢/١١ وبدءاً من عام ٢٠١٨/١٧ تم حساب معدلات النمو باستخدام الأسعار الثابتة لعام ٢٠١٧/١٦.

٣/ تشمل نشاط قطاع البترول والغاز الطبقى.

٤/ تشمل صافى الضرائب غير المباشرة.

٥/ رأس المال الثابت، يشمل التغير فى المخزون.

٦/ بالأسعار الجارية.

شكل (1): تطور الناتج المحلى الإجمالى الحقيقى ومصادر النمو موزعة بحسب بنود الإنفاق

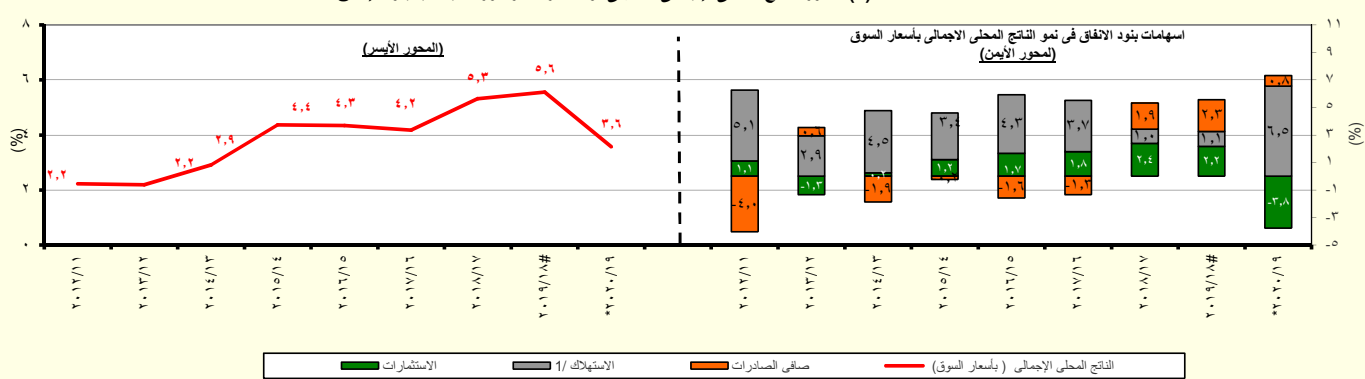

المصدر: وزارة التخطيط والمتابعة والإصلاح الإدارى.

* بيان مبدئى، وقابل للتعدىل.

١/ يتضمن الاستهلاك العام والخاص.

القسم الأول: نظرة عامة على الأداء الإقتصادي والمالى (تابع)

بيان سنوى					بيان ربع سنوى *				
٢٠١٦/١٥	٢٠١٧/١٦	٢٠١٨/١٧	*٢٠١٩/١٨	*٢٠٢٠/١٩	يوليو- سبتمبر ٢٠١٩	يناير- مارس ٢٠٢٠	ابريل- يونيو ٢٠٢٠	يوليو- سبتمبر ٢٠٢٠	
ج . السكان									
٩١,١	٩٣,٣	٩٨,١	٩٨,٩	١٠٠,٥	٩٩,٤	٩٩,٨	١٠٠,٥	١٠٠,٨	إجمالى عدد السكان (بالمليون نسمة) ^{١/}
١٢,٧	١٢,٠	٨,٩	٧,٥	٩,٦	٧,٨	٧,٧	٩,٦	٧,٣	معدل البطالة %
د . الأسعار المحلية (متوسط الفترة)									
١٠,٢	٢٣,٣	٢١,٦	١٣,٩	٤,٥	٧,٠	٥,٩	٥,٤	٣,٨	معدل التضخم وفقاً لأسعار المستهلكين (حضر الجمهورية) ^{٢/}
١,٤-	٣٠,٠	٣٠,٣	١٦,٠	٣,٨-	١,١	٣,٥-	١٣,٧-	٦,٣-	معدل التضخم وفقاً لأسعار المنتجين ^{٣/}
١٢,٣	١٧,٣	١٧,٣	١٦,٣	٩,٨	١٤,٨	١٦,٣	٩,٨	٩,٨	سعر خصم البنك المركزى ^{٥/}
١١,٨	١٧,٥	١٨,٩	١٨,٦	١٢,٣	١٦,٨	١٣,٩	١٢,٦	١٣,٣	سعر الفائدة على أدون الخزانة (٩١ يوم) ^{٦/}
٧,٠	٩,٨	١٢,٩	١١,٩	٩,٣	١٠,٧	٨,٩	٨,٠	٧,٣	سعر الفائدة على الودائع (٣ أشهر) ^{٤/}
٩,٧	١٤,٣	١٨,٣	١٦,٦	١٥,٢	١٥,٠	١١,٩	٩,٧	١٠,٠	سعر العائد بين البنوك - ليلة واحدة
٨,١٥	١٤,٧٢	١٧,٧٧	١٧,٥٦	١٦,٠٣	١٦,٤٨	١٥,٧١	١٥,٨	١٥,٩	سعر الصرف (جنيه مقابل الدولار)

المصادر: وزارة التخطيط والبنك المركزى المصرى والجهاز المركزى للتعبئة العامة والإحصاء.

-- بيان غير متاح

* تمت مراجعته

^{١/} لا يتضمن المصريين المقيمين فى الخارج.

^{٢/} قام الجهاز المركزى للتعبئة العامة والإحصاء بإستحداث سلسلة جديدة للأرقام القياسية لأسعار المستهلكين بدءاً من سبتمبر ٢٠١٩ ، وذلك بإستخدام عام ٢٠١٨/٢٠١٩ سنة أساس للسلسلة الجديدة، وبإستخدام أوزان جديدة للمجموعات السلعية الرئيسية مستخرجة فى ضوء نتائج بحث الدخل والإنفاق والإستهلاك لعام ٢٠١٧/٢٠١٨ . هذا، وتجدر الإشارة إلى أن سلسلة أسعار المستهلكين ما قبل أغسطس ٢٠١٩ مبنية على أساس شهر يناير ٢٠١٠ ، كما إعتدت الأوزان السابقة على بحث الدخل والإنفاق والإستهلاك للعام المالى ٢٠٠٨/٢٠٠٩ .

^{٣/} قام الجهاز المركزى للتعبئة العامة والإحصاء بإصدار رقم قياسى جديد لأسعار المنتجين بدءاً من سبتمبر ٢٠٠٧ ليحل محل الأرقام القياسية لأسعار الجملة، وذلك بإستخدام أسعار السلع والخدمات للسنة المالية (٢٠٠٤-٢٠٠٥) كفترة أساس للسلسلة الأرقام القياسية، كما تم إستخراج الأوزان بإستخدام متوسط عامى (٢٠٠٢-٢٠٠٣ ، ٢٠٠٣-٢٠٠٤) للقيم الإجمالية للإنتاج الصناعى والزراعى والخدمى.

^{٤/} البيانات تعكس متوسطات.

^{٥/} البيانات تعكس نهاية الفترة.

^{٦/} يعكس الفترة يوليو - أغسطس ٢٠٢٠ ، حيث أن بيانات شهر سبتمبر ٢٠٢٠ غير متاحة.

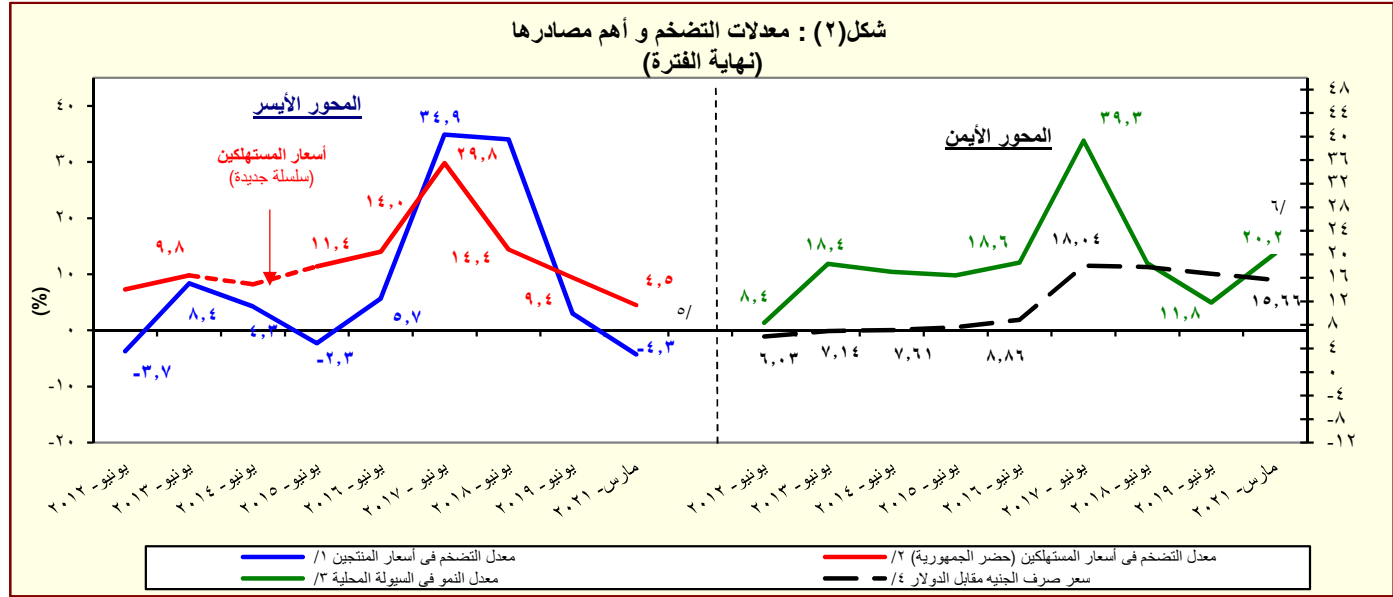

المصدر: البنك المركزى المصرى و الجهاز المركزى للتعبئة العامة والإحصاء

^{١/} تغيير فى السلسلة. تعكس البيانات قبل يونيو ٢٠٠٧ معدلات التضخم وفقاً لأسعار الجملة.

^{٢/} قام الجهاز المركزى للتعبئة العامة والإحصاء بإستحداث سلسلة جديدة للأرقام القياسية لأسعار المستهلكين بدءاً من سبتمبر ٢٠١٩ ، وذلك بإستخدام عام ٢٠١٨/٢٠١٩ سنة أساس للسلسلة الجديدة، وبإستخدام أوزان جديدة للمجموعات السلعية الرئيسية مستخرجة فى ضوء نتائج بحث الدخل والإنفاق والإستهلاك لعام ٢٠١٧/٢٠١٨ . هذا، وتجدر الإشارة إلى أن سلسلة أسعار المستهلكين ما قبل أغسطس ٢٠١٩ مبنية على أساس شهر يناير ٢٠١٠ ، كما إعتدت الأوزان السابقة على بحث الدخل والإنفاق والإستهلاك للعام المالى ٢٠٠٨/٢٠٠٩ .

^{٣/} يعرف إجمالى السيولة المحلية كإجمالى صافى الأصول الأجنبية وصافى الأصول المحلية لدى الجهاز المصرفى (فى جانب الأصول) ، أو كجملة المعروض النقدى وأشباه النقود لدى الجهاز المصرفى (فى جانب الخصوم).

^{٤/} يعكس البيان متوسط شهرى.

^{٥/} تعكس بيانات الرقم القياسى لأسعار المنتجين عن شهر نوفمبر ٢٠٢٠.

^{٦/} تعكس بيانات معدل نمو السيولة عن شهر فبراير ٢٠٢١.

القسم الأول: نظرة عامة على الأداء الإقتصادى والمالى (تابع)

يوليو/غیراير ٢٠٢١/٢٠٢٠	٢٠٢١/٢٠٢٠ ^{١/٢}	٢٠٢٠/٢٠١٩	٢٠١٩/٢٠١٨	٢٠١٨/٢٠١٧	٢٠١٧/٢٠١٦	٢٠١٦/٢٠١٥	٢٠١٥/٢٠١٤
موازنة							
فعلیات							
د. مؤشرات المالية العامة ^{١/٣}							
١- قطاع الموازنة العامة (بالمليون جنيه) ^{٤/١}							
٦٢٥,٤١٢	١,٢٨٨,٧٥٣	٩٧٥,٤٢٩	٩٤١,٩١٠	٨٢١,١٣٤	٦٥٩,١٨٤	٤٩١,٤٨٨	٤٦٥,٢٤١
٩٤١,٠٢٢	١,٧١٣,١٧٨	١,٤٣٤,٧٢٣	١,٣٦٩,٨٧٠	١,٢٤٤,٤٠٨	١,٠٣١,٩٤١	٨١٧,٨٤٤	٧٣٣,٣٥٠
٢٣,١٢١	١٣٣,٩٠٦	١٠٥,٦٤٦	١٠٣,٠٩٤	٤,٨٦٨	-٦٢,٩٨٨	-٩٥,٨٦٠	-٨٦,٤٢٢
-٣١٥,٦١٠	-٤٢٤,٤٢٥	-٤٥٩,٢٩٤	-٤٢٧,٩٦٠	-٤٢٣,٢٧٤	-٣٧٢,٧٥٧	-٣٢٦,٣٥٦	-٢٦٨,١٠٩
-٣٢٠,٢٠٣	-٤٣٢,٠٩٤	-٤٦٢,٧٧٥	-٤٢٩,٩٥١	-٤٣٢,٥٨٠	-٣٧٧,٥٩٠	-٣٣٩,٤٩٥	-٢٧٩,٤٣٠
٢- قطاع الموازنة العامة ^{٤/١} (معدل نمو سنوى)							
١٣.٥	١٣.٦	٣.٦	١٤.٧	٢٤.٦	٣٤.١	٥.٦	١.٩
١٠.٦	١٢.٦	٠.٥	١٧.٠	٣٦.٢	٣١.١	١٥.٢	١٧.٥
٢٢.٩	٢٣.٦	١٤.٦	٧.٣	١/-٢.٧	٤١.٧	١/-١٢.٦	١/-١٨.٩
١٠.٥	٨.٨	٤.٧	١٠.١	٢٠.٦	٢٦.٢	١١.٥	٤.٥
٨.٧	١١.٣	٨.٥	١٠.٨	٦.٤	٥.٥	٧.٧	١١.١
٠.٢	-٠.٦	٦.٦	٢١.٩	٣٨.٢	٢٩.٩	٢٦.٢	١١.٥
٣- قطاع الحكومة العامة (مليون جنيه) ^{١/٤}							
--	--	--	--	--	--	٥٤٩,٠٨٠	٥٣٨,٣٧٨
--	--	--	--	--	--	٨٨٦,٧٧٤	٨٠٥,٩٢٩
--	--	--	--	--	--	-٣٧٠,٣٤٩	-٢٨٤,٣١٤
٤ - نسبة إلى الناتج المحلى الإجمالى ^{١/٨}							
قطاع الموازنة العامة ^{١/٨}							
٩.٨	١٨.٨	١٦.٨	١٧.٧	١٨.٥	١٩.٠	١٨.١	١٩.٠
٧.٣	١٤.١	١٢.٧	١٣.٨	١٤.٢	١٣.٣	١٣.٠	١٢.٥
٢.٥	٤.٧	٤.١	٣.٩	٤.٣	٥.٧	٥.١	٦.٥
١٤.٧	٢٥.٠	٢٤.٧	٢٥.٧	٢٨.٠	٢٩.٧	٣٠.٢	٣٠.٠
٣.٣	٤.٩	٥.٠	٥.٠	٥.٤	٦.٥	٧.٩	٨.١
٥.٤	٨.٣	٩.٨	١٠.٠	٩.٩	٩.١	٩.٠	٧.٩
٠.٤	٢.٠	١.٨	١.٩	٠.١	-١.٨	-٣.٥	-٣.٥
-٤.٩	-٦.٢	-٧.٩	-٨.٠	-٩.٥	-١٠.٧	-١٢.٠	-١١.٠
-٥.٠	-٦.٣	-٨.٠	-٨.١	-٩.٧	-١٠.٩	-١٢.٥	-١١.٤
الحكومة العامة ^{١/٤}							
--	--	--	--	--	--	-٥.٤	-٤.٣
--	--	--	--	--	--	-١٣.٧	-١١.٦

المصدر: وزارة المالية

- البيان ما زال تحت الاعداد و سوف يتم نشره فور الانتهاء
- ١/ يرجع الإنخفاض في الإيرادات غير الضريبية إلى تراجع الموارد الاستثنائية من المنح خلال عام المقارنة.
- ٢/ تعكس بيانات الموازنة العامة للدولة بموجب قانون ربط الموازنة رقم ٨٥ لعام ٢٠٢٠.
- ٣/ تم إعادة تبويب فعمليات الموازنة العامة لتتفق مع معايير صندوق النقد الدولى والمعروفة بـ GFS ٢٠٠١ (على أسس نقدى).
- ٤/ يشمل قطاع موازنة الجهاز الإدارى و المحليات، والهيئات الخدمية العامة.
- ٥/ العجز الكلى مخصصاً منه القوائد المدفوعة.
- ٦/ العجز الكلى بدون صافى حيازة الأصول المالية.
- ٧/ يشمل المعاملات المالية لكل من أجهزة الموازنة العامة، وبنك الإستثمار القومى، وصناديق التأمين والمعاشات ، ومع مراعاة إستبعاد كافة المعاملات البنينة للجهات الثلاث لمنع ازدواجية الحساب.
- ٨/ تم مراجعة تقديرات الناتج المحلي الإجمالى لتصبح ٥٣٢٢.٣ مليار جنيه في عام ٢٠١٩/٢٠١٨ بدلاً من تقديرات سابقة بنحو ٥٢٥٠.٩ مليار جنيه. في حين تم مراجعة الناتج المحلى الإجمالى للسنة المالية ٢٠٢٠/٢٠١٩ إلى نحو ٥٨٢٠ مليار جنيه بدلاً من ٥٩٦٠.٩ مليار جنيه وذلك وفقاً لأخر أرقام منشورة لوزارة التخطيط والتنمية الإقتصادية.

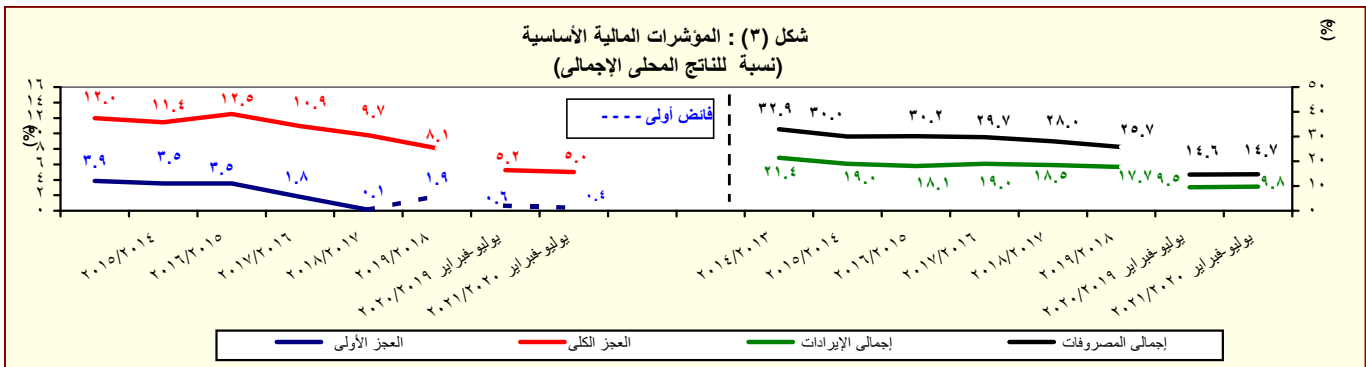

المصدر: وزارة المالية

القسم الأول: نظرة عامة على الأداء الإقتصادي والمالى (تابع)

بيان ربع سنوى			بيان سنوى				
يوليو-٢٠٢٠ *	ديسمبر-٢٠١٩	سبتمبر-٢٠١٩	يوليو-٢٠١٩	يوليو-٢٠١٨	يوليو-٢٠١٧	يوليو-٢٠١٦	يوليو-٢٠١٥
١-ملخص الدين العام المحلى							
١-إجمالى الدين المحلى لأجهزة الموازنة العامة ^{١/}							
٣,٩٨٩,٦٨٨ (٣.٥)	٣,٨٦٠,٨٨٣ (٣.٨)	٣,٧٠٩,٢٤٦ (٢.٨)	٣,٨٥٦,٢١٥ (١١.١)	٣,٤٧٠,٩٦٨ (١١.١)	٣,١٢٤,١٠٠ (٢١.٥)	٢,٥٧٠,٨٤٣ (٢٣.٤)	٢,٠٨٢,٦٢٥ (٢٢.٧)
ودائع أجهزة الموازنة العامة							
٣٤٣,٠٩٢ (١٢.٥)	٣٠٤,٩١١ (٧.١)	٢٨١,٣٤٩ (١٦.٧)	٣٠٤,٩٠٨ (١٠.٥)	٣٤٠,٥٠٠ (١٦.٧)	٤٠٨,٩٣٦ (٤٢.٤)	٢٨٧,١٨٧ (٣١.٤)	٢١٨,٥٦١ (٣٥.٣)
صافى الدين المحلى لأجهزة الموازنة العامة							
٣,٦٤٦,٥٩٦ (٢.٧)	٣,٥٥٥,٩٧٢ (٤.٩)	٣,٤٢٧,٨٩٧ (٤.٨)	٣,٥٥١,٣٠٧ (١٣.٤)	٣,١٣٠,٤٦٨ (١٥.٣)	٢,٧١٥,١٦٤ (١٨.٩)	٢,٢٨٣,٦٥٦ (٢٢.٥)	١,٨٦٤,٠٦٤ (٢١.٣)
٢-إجمالى الدين المحلى للحكومة العامة ^{٢/}							
٤,٠٢٤,٩٢٣ (١٤.٨)	٣,٨٨٤,٠٩٣ (١٢.١)	٣,٧٥٨,٨٨٥ (١١.٤)	٣,٥٠٧,١٨٥ (٧.٦)	٣,٢٥٩,٣٧٨ (١٠.٥)	٢,٩٥٠,٨٦٧ (٢٢.٥)	٢,٤٠٩,٢٢٥ (٢٢.٥)	١,٩٦٦,٤٨٩ (٢٢.٦)
ودائع الحكومة العامة							
٤١٣,٤٥٥ (١٤.٣)	٣٨١,٨٤٠ (٠.٣)	٣٥٩,٠٤٧ (٨.١)	٣٦١,٧٣٦ (٨.٧)	٣٩٦,٣٨٦ (١٣.٩)	٤٦٠,٥٦٤ (٤٣.١)	٣٢١,٩٢٤ (٣٨.١)	٢٣٣,٠٥٤ (٣٥.٧)
صافى الدين المحلى للحكومة العامة							
٣,٦١١,٤٦٨ (١٤.٨)	٣,٥٠٢,٢٥٣ (١٣.٧)	٣,٣٩٩,٨٣٨ (١٤.٠)	٣,١٤٥,٤٤٩ (٩.٩)	٢,٨٦٢,٩٩٢ (١٥.٠)	٢,٤٩٠,٣٠٣ (١٩.٣)	٢,٠٨٧,٣٠١ (٢٠.٤)	١,٧٣٣,٤٣٥ (٢١.٠)
٣-إجمالى الدين العام المحلى ^{٤/}							
٤,٢٦٧,٥٧٩ (١١.٤)	٤,١١٢,٤٥٣ (٦.٥)	٤,١٠٨,٤٩٩ (٩.٤)	٣,٨٢٩,١٤٨ (٤.٩)	٣,٦٤٨,٩٨٤ (١١.٣)	٣,٢٧٨,٣٥٩ (٣٢.٣)	٢,٤٧٨,٨٨٣ (٢٤.٥)	١,٩٩١,٢٤٧ (٢٠.٣)
الودائع ^{٥/}							
٦٢١,٤٣٦ (٦.٠)	٥٧٤,٠٠١ (٠.٥)	٥٢٧,٩٦٥ (١١.٧)	٥٨٦,٣٢٩ (١٦.٨)	٥٠١,٩٦٩ (١٢.٤)	٥٧٢,٨٦١ (٤٣.١)	٤٠٠,٢٨٢ (٣٩.٩)	٢٨٦,١٨١ (٣٧.٤)
صافى الدين العام المحلى							
٣,٦٤٦,١٤٣ (١٢.٤)	٣,٥٣٨,٤٥٢ (٧.٧)	٣,٥٨٠,٥٣٤ (٩.٠)	٣,٢٤٢,٨١٩ (٣.٠)	٣,١٤٧,٠١٥ (١٦.٣)	٢,٧٠٥,٤٩٨ (٣٠.٢)	٢,٠٧٨,٦٠١ (٢١.٩)	١,٧٠٥,٠٦٦ (١٧.٩)
اجمالى دين أجهزة الموازنة العامة (محلى وخارجى) ^{٦/}							
٥,٠٩٤,٢١٣ (٦.١)	٤,٨٣٤,٢٠٨ (٥.٨)	٤,٦٥٥,٢٧٨ (٤.٧)	٤,٨٠١,٨١١ (١١.٣)	٤,٣١٥,٤٧٠ (١٥.١)	٣,٧٤٨,٧١٥ (٣٤.٦)	٢,٧٨٤,٥٥٨ (٢٢.٤)	٢,٢٧٤,٢١٧ (١٩.٥)
٢- إجمالى الدين العام الخارجى							
(بليون دولار، رصيد نهاية الفترة)							
١٢٣,٤٩١	١١٢,٦٧١	١٠٩,٣٦٣	١٠٨,٦٩٩	٩٢,٦٤٤	٧٩,٠٣٣	٥٥,٧٦٤	٤٨,٠٦٣
اجمالى الدين الخارجى الحكومى							
٦٩,٣٥٢	٦١,٤٢٢	٥٨,٨٦٣	٥٧,٢٧٢	٤٧,٦٤٩	٣٤,٨٧٥	٢٤,٤٣٧	٢٥,٧٠٧
اجمالى الدين الخارجى الغير حكومى							
٥٤,١٣٨	٥١,٢٤٩	٥٠,٥٠٠	٥١,٤٢٧	٤٤,٩٩٥	٤٤,١٥٨	٣١,٣٢٨	٢٢,٣٥٦
٣- خدمة الدين الحكومى ^{٧/}							
(بليون جنيه، تدفقات)							
٩٨١,٢٠٥	٥٠٢,٩٤٤	٢٥٠,٢٢٧	٧٧٥,٦٧٦	٧٠٥,٠٨٠	٥٩٠,٣٦٤	٤٩٣,٧٧٩	٤٢٩,٤٧٤
٩٠٩,٨٧٥	٤٦٩,٦١٢	٢٢٦,٣٨٥	٧١٠,٠٦٠	٦٥٠,٧٦٩	٥٢٦,٤٧٣	٤٥٠,٥٧٣	٣٩٢,٠٦٣
٧١,٣٣٠	٣٣,٣٣٢	٢٣,٨٤١	٦٥,٦١٦	٥٤,٣١١	٦٣,٨٩١	٤٣,٢٠٦	٣٧,٤١٢
ملاحظات (نسبة إلى الناتج المحلى الإجمالى) ^{٨/}							
إجمالى الدين المحلى لأجهزة الموازنة العامة							
٦٨.٦%	٦٦.٣%	٦٣.٧%	٧٢.٥%	٧٨.٢%	٩٠.٠%	٩٤.٩%	٨٥.٢%
صافى الدين المحلى لأجهزة الموازنة العامة							
٦٢.٧%	٦١.١%	٥٨.٩%	٦٦.٧%	٧٠.٥%	٧٨.٢%	٨٤.٣%	٧٦.٣%
إجمالى الدين المحلى للحكومة العامة							
٦٩.٢%	٦٦.٧%	٦٤.٦%	٦٥.٩%	٧٣.٥%	٨٥.٠%	٨٨.٩%	٨٠.٥%
صافى الدين المحلى للحكومة العامة							
٦٢.١%	٦٠.٢%	٥٨.٤%	٥٩.١%	٦٤.٥%	٧١.٨%	٧٧.٠%	٧٠.٩%
إجمالى الدين العام المحلى							
٧٣.٣%	٧٠.٧%	٦٧.٦%	٧١.٩%	٨٢.٢%	٩٤.٥%	٩١.٥%	٨١.٥%
صافى الدين العام المحلى							
٦٢.٦%	٦٠.٨%	٦١.٥%	٦٠.٩%	٧٠.٩%	٧٨.٠%	٧٦.٧%	٦٩.٨%
اجمالى دين أجهزة الموازنة العامة (محلى وخارجى) ^{٦/}							
٨٧.٥%	٨٣.١%	٨٠.٠%	٩٠.٢%	٩٧.٣%	١٠٨.٠%	١٠٢.٨%	٩٣.١%
اجمالى الدين الخارجى							
٣٤.١%	٣١.٠%	٣٠.٥%	٣٤.٠%	٣٧.٢%	٤١.١%	١٨.٣%	١٥.٠%
الدين الخارجى الحكومى							
١٩.٢%	١٦.٩%	١٦.٤%	١٧.٩%	١٩.٢%	١٨.١%	٨.٠%	٨.٠%

المصدر: وزارة المالية و البنك المركزى المصرى.

() معدل النمو عن العام السابق.

* بيان مبدئى، خاضع للمراجعة.

١/ تعكس البيانات رصيد الدين المحلى ثلاث مستويات تجميعية هي: الدين المحلى لأجهزة الموازنة العامة، الدين المحلى للمجمع للحكومة العامة، والدين العام المحلى المجمع. يشمل الدين المحلى لأجهزة الموازنة العامة أرصدة الدين المستفحة على وحدات الجهاز الإدارى، وحدات الإدارة المحلية، و الهيئات الخدمية. ويتضمن الدين المحلى للحكومة العامة أرصدة الدين المجمع المستفح على أجهزة الموازنة العامة للدولة وبنك الإستثمار القومى وصناديق التأمين الإجتماعى. أما عن الدين العام المحلى فيشمل أرصدة الدين المحلى المجمع لكل من الحكومة العامة و الهيئات الإقتصادية.

٢/ يمثل المديونية المستفحة على أجهزة الموازنة العامة (وحدات الجهاز الإدارى، وحدات الإدارة المحلية، و الهيئات الخدمية).

٣/ يمثل رصيد الدين المجمع المستفح على أجهزة الموازنة العامة للدولة و بنك الإستثمار القومى و صناديق التأمين الإجتماعى بعد إستبعاد المديونيات والعلاقات الداخلية فيما بين القطاعات الثلاثة و التى تتمثل فى إقتراض أجهزة الموازنة العامة من بنك الإستثمار القومى، سندات وزارة المالية لدى صناديق التأمين الإجتماعى و بنك الإستثمار القومى،سندات صناديق التأمين الإجتماعى و أخيراً إقتراض بنك الإستثمار القومى من صناديق التأمين الإجتماعى.

٤/ يمثل رصيد الدين المجمع المستفح على الحكومة العامة و الهيئات الإقتصادية بعد إستبعاد إقتراض الهيئات الإقتصادية من بنك الإستثمار القومى، وإقتراض أجهزة الموازنة من الهيئات الإقتصادية.

٥/ ودائع الحكومة العامة و الهيئات الإقتصادية بعد إستبعاد ودائع صناديق التأمين الإجتماعى وإقتراض قطاع الموازنة من الهيئات الإقتصادية.

٦/ يشمل إجمالى دين أجهزة الموازنة العامة الدين الخارجى الذى تتولى وزارة المالية خدمته طبقاً للجهات الدانئة.

٧/ البيان الربع سنوى لخدمة الدين الحكومى يعكس التدفقات التراكمية لخدمة الدين منذ بداية العام المالى .

٨/ تم مراجعة تقديرات الناتج المحلى الإجمالى لتصبح ٣٢٢.٣ مليار جنيه فى عام ٢٠١٩/٢٠١٨ بدلاً من تقديرات سابقة بنحو ٥٢٥.٠.٩ مليار جنيه. فى حين تم مراجعة الناتج المحلى الإجمالى للسنة المالية ٢٠٢٠/٢٠١٩ إلى نحو ٥٨٢.٠ مليار جنيه بدلاً من ٥٦٢.٠.٩ مليار جنيه وذلك وفقاً لأخر أرقام منشورة لوزارة التخطيط والتنمية الإقتصادية.

٩/ يمكن تفسير إستقرار إجمالى الدين العام الخارجى كنسبة من الناتج المحلى فى نهاية شهر يونيو ٢٠٢٠ بالمقارنة بنهاية شهر يونيو ٢٠١٩ فى ضوء عدد من العوامل أهمها: نمو القيمة الاسمية للناتج المحلى الاجمالى فى العام المالى ٢٠١٩/٢٠ عن العام المالى السابق من ناحية، بالإضافة إلى تحسن قيمة الجنيه أمام الدولار من ناحية أخرى.

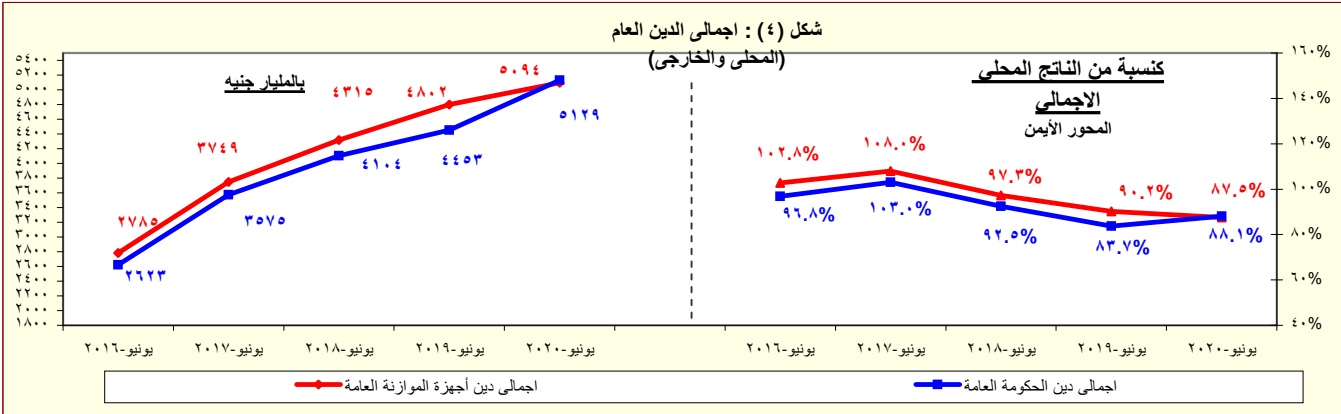

المصدر: وزارة المالية - البنك المركزى المصرى.

* بيان مبدئى

القسم الأول: نظرة عامة على الأداء الإقتصادي والمالى (تابع)

نظرة عامة على الأداء الإقتصادي والمالى

بيان سنوى	٢٠١٦/١٥				٢٠١٧/١٦				٢٠١٨/١٧				٢٠١٩/١٨				٢٠٢٠/١٩				يناير-٢١*
	٢٠١٦/١٥	٢٠١٧/١٦	٢٠١٨/١٧	٢٠١٩/١٨	٢٠١٦/١٥	٢٠١٧/١٦	٢٠١٨/١٧	٢٠١٩/١٨	٢٠١٦/١٥	٢٠١٧/١٦	٢٠١٨/١٧	٢٠١٩/١٨	٢٠١٦/١٥	٢٠١٧/١٦	٢٠١٨/١٧	٢٠١٩/١٨					
ط. المؤشرات النقدية (نهاية الفترة)																					
مليون جنيه																					
نقود الاحتياط ^{١/}	٤٧٨,٠٧٦	٥٧٧,٥٨٢	٧١٩,٠٠٣	٦٨٤,٠٣١	٨٥٥,٥٨٠	٩١٤,٣٢٣	٩١٦,٧٣٣	٨٤٢,٤٢٥	٩٥٥,٠١١	٩١٤,٣٢٣	٩١٦,٧٣٣	٨٤٢,٤٢٥	٩٥٥,٠١١	٩١٤,٣٢٣	٩١٦,٧٣٣	٨٤٢,٤٢٥	٩٥٥,٠١١	٩١٤,٣٢٣	٩١٦,٧٣٣		
إجمالى السيولة	٢,٠٩٤,٥٠٠	٢,٩١٨,١٩٣	٣,٤٥٧,١٥٠	٣,٨٦٣,٦٤٥	٥,٠٢٠,٨٢٠	٤,٩٥٩,٤٩١	٤,٩٢٠,٥٢٥	٤,٨٤٥,٩٥٨	٤,٨٠٥,٨٧٥	٤,٩٥٩,٤٩١	٤,٩٢٠,٥٢٥	٤,٨٤٥,٩٥٨	٤,٨٠٥,٨٧٥	٤,٩٥٩,٤٩١	٤,٩٢٠,٥٢٥	٤,٨٤٥,٩٥٨	٤,٨٠٥,٨٧٥	٤,٩٥٩,٤٩١	٤,٩٢٠,٥٢٥		
المعروض النقدى ^{٢/}	٥٧٢,٩٣٥	٧٠٧,٤٢٧	٨٢٣,٢٦٨	٩٢٣,٥٦٢	١,٥٦٦,٧٥٢	١,١٥١,٩٨٢	١,١٤٣,٥٤٣	١,١٣٣,٥١٩	١,١٤١,٨٧٦	١,١٥١,٩٨٢	١,١٤٣,٥٤٣	١,١٣٣,٥١٩	١,١٤١,٨٧٦	١,١٥١,٩٨٢	١,١٤٣,٥٤٣	١,١٣٣,٥١٩	١,١٤١,٨٧٦	١,١٥١,٩٨٢	١,١٤٣,٥٤٣		
أشباه النقود ^{٣/}	١,٥٢١,٥٦٥	٢,٢١٠,٧٦٦	٢,٦٣٣,٧٤٧	٢,٩٤٠,٠٨٣	٣,٤٥٤,٠٦٨	٣,٨٠٧,٥٠٩	٣,٧٧٦,٩٨٢	٣,٧١٢,٤٣٩	٣,٦٦٣,٩٩٩	٣,٨٠٧,٥٠٩	٣,٧٧٦,٩٨٢	٣,٧١٢,٤٣٩	٣,٦٦٣,٩٩٩	٣,٨٠٧,٥٠٩	٣,٧٧٦,٩٨٢	٣,٧١٢,٤٣٩	٣,٦٦٣,٩٩٩	٣,٨٠٧,٥٠٩	٣,٧٧٦,٩٨٢		
معدل النمو السنوى																					
نقود الاحتياط ^{١/}	١.٦-	٢٠.٨	٢٤.٥	٤.٩-	٢٥.١	٢٢.٣	٢٧.٥	٢٠.٢	٣٥.٣	٢٢.٣	٢٧.٥	٢٠.٢	٣٥.٣	٢٢.٣	٢٧.٥	٢٠.٢	٣٥.٣	٢٢.٣	٢٧.٥		
إجمالى السيولة (معدل النمو الاسمى)	١٨.٦	٣٩.٣	١٨.٥	١١.٨	٣٠.٠	١٩.٨	١٩.٧	١٩.٦	١٩.٤	١٩.٨	١٩.٧	١٩.٦	١٩.٤	١٩.٨	١٩.٧	١٩.٦	١٩.٤	١٩.٨	١٩.٧		
صافى الأصول الأجنبية	٢٦٩.٧-	١٦٩.٩	٤٠٧.٠	٥.٢-	٥٦.٣-	٢٧.١-	٢٢.١-	٢٩.١-	٢٧.٦-	٢٧.١-	٢٢.١-	٢٩.١-	٢٧.٦-	٢٧.١-	٢٢.١-	٢٩.١-	٢٧.٦-	٢٧.١-	٢٢.١-		
صافى الأصول المحلية	٢٧.٣	٣٠.٩	١٠.٢	٢١.٥	٢٢.١	٢٤.٥	٢٣.٦	٢٤.٢	٢٣.٨	٢٤.٥	٢٣.٦	٢٤.٢	٢٣.٨	٢٤.٥	٢٣.٦	٢٤.٢	٢٣.٨	٢٤.٥	٢٣.٦		
صافى المطلوبات من القطاع الخاص ^{٤/}	١٤.٢	٣٨.٠	١٠.١	١٢.٥	١٦.٥	٢٤.٥	٢٤.٠	٢٣.٩	٢٤.٥	٢٤.٥	٢٤.٠	٢٣.٩	٢٤.٥	٢٤.٥	٢٤.٠	٢٣.٩	٢٤.٥	٢٤.٥	٢٤.٠		
إجمالى السيولة (معدل النمو الحقيقى)	٤.٦	٩.٥	٤.١	٢.٥	١١.٩	١٦.١	١٦.٣	١١.٤	١٢.٢	١٦.١	١٦.٣	١١.٤	١٢.٢	١٦.١	١٦.٣	١١.٤	١٢.٢	١٦.١	١٦.٣		
معدلات الاقراض الى الودائع ^{٥/}																					
القطاع الحكومى	٤٨.٠	٦٧.٦	٦٧.٦	٨٨.٩	٨٩.٨	٩٣.٦	٩٦.٢	٩٢.٧	٨٨.٦	٩٣.٦	٩٦.٢	٩٢.٧	٨٨.٦	٩٣.٦	٩٦.٢	٩٢.٧	٨٨.٦	٩٣.٦	٩٦.٢		
القطاع غير الحكومى	٤٣.٧	٤٢.٦	٣٨.٨	٣٨.٦	٣٨.٢	٣٨.٣	٣٨.٣	٣٨.٦	٣٨.٨	٣٨.٣	٣٨.٣	٣٨.٦	٣٨.٨	٣٨.٣	٣٨.٣	٣٨.٦	٣٨.٨	٣٨.٣	٣٨.٣		
بالعملة المحلية	٣٩.٩	٣٩.٩	٣٦.٨	٣٨.٨	٣٨.٣	٣٨.٣	٣٨.٣	٣٨.٧	٣٨.٩	٣٨.٣	٣٨.٣	٣٨.٧	٣٨.٩	٣٨.٣	٣٨.٣	٣٨.٧	٣٨.٩	٣٨.٣	٣٨.٣		
بالعملة الأجنبية	٦٠.٠	٤٩.٥	٤٥.١	٣٧.٨	٣٧.٩	٣٨.٠	٣٨.٢	٣٨.٣	٣٨.٤	٣٨.٠	٣٨.٢	٣٨.٣	٣٨.٤	٣٨.٠	٣٨.٢	٣٨.٣	٣٨.٤	٣٨.٠	٣٨.٢		
مؤشرات:																					
مضاعف السيولة المحلية ^{٦/}	٤.٣٨	٥.٠٥	٤.٨١	٥.٦٥	٥.٨٧	٥.٤٢	٥.٣٧	٥.٧٥	٥.٠٣	٥.٤٢	٥.٣٧	٥.٧٥	٥.٠٣	٥.٤٢	٥.٣٧	٥.٧٥	٥.٠٣	٥.٤٢	٥.٣٧		
معدل دوران النقود (وسطى) ^{٧/}	١.٤٠	١.٣٨	١.٣٩	١.٤٣	١.٣١	١.٤١	١.٤٢	١.٤٤	١.٤٥	١.٤١	١.٤٢	١.٤٤	١.٤٥	١.٤١	١.٤٢	١.٤٤	١.٤٥	١.٤١	١.٤٢		
معدل الدورلة فى السيولة المحلية ^{٨/}	١٥.٥	٢٣.٨	٢٣.٨	٢٠.٧	١٣.٣	١٣.١	١٣.٢	١٣.٣	١٣.٤	١٣.١	١٣.٢	١٣.٣	١٣.٤	١٣.١	١٣.٢	١٣.٣	١٣.٤	١٣.١	١٣.٢		
معدل الدورلة فى الودائع ^{٩/}	٢٠.٠	٣٠.٠	٢٣.٥	٢٣.٥	١٦.٥	١٤.٧	١٤.٨	١٤.٧	١٥.٠	١٤.٧	١٤.٨	١٤.٧	١٥.٠	١٤.٧	١٤.٨	١٤.٧	١٥.٠	١٤.٧	١٤.٨		
نسبة إجمالى السيولة / الناتج المحلى الإجمالى [#]	٧٧.٣	٨٤.١	٨٤.١	٧٣.٦	٨٦.٣	٧٧.٥	٧٦.٩	٧٥.٧	٧٥.١	٧٧.٥	٧٦.٩	٧٥.٧	٧٥.١	٧٧.٥	٧٦.٩	٧٥.٧	٧٥.١	٧٧.٥	٧٦.٩		

المصادر: البنك المركزى المصرى وحسابات وزارة المالية.

* مبدئى.

بيان معدل.

١/ تتضمن النقود المتداولة خارج البنك المركزى بالإضافة إلى ودائع البنوك لدى البنك المركزى بالجنيه المصرى.

٢/ يتضمن النقود المتداولة خارج الجهاز المصرى بالإضافة إلى الودائع الجارية بالعملة المحلية. لا تتضمن الشيكات والحالات تحت التحصيل.

٣/ تتضمن الودائع الجارية بالعملة الأجنبية والودائع غير الجارية بالعملة المحلية والأجنبية.

٤/ يتضمن المطلوبات من القطاع الخاص و القطاع العائلى.

٥/ لا تتضمن كل من الودائع لدى البنك المركزى والقروض الممنوحة من قبل البنك المركزى.

٦/ إجمالى السيولة المحلية / نقد الاحتياط.

٧/ الناتج المحلى الإجمالى / متوسط إجمالى السيولة المحلية (M٢). متوسط إجمالى السيولة المحلية = $\frac{1}{2} [(M2) t + (M2) t - 1]$.

٨/ يمثل نسبة الودائع الجارية و غير الجارية بالعملة الأجنبية إلى إجمالى السيولة المحلية. لا تتضمن كل من ودائع غير المقيمين (جزء من صافى الأصول الأجنبية) والودائع الحكومية.

٩/ يمثل نسبة الودائع الحكومية وغير الحكومية بالعملة الأجنبية إلى إجمالى الودائع لدى البنوك. غير متضمن ودائع البنوك لدى البنك المركزى.

١٠/ تم مراجعة تقديرات الناتج المحلى الإجمالى لتصبح ٥٣٢٢.٣ مليار جنيه فى عام ٢٠١٨/٢٠١٩ بدلاً من تقديرات سابقة بنحو ٥٢٥٠.٩ مليار جنيه. فى حين تم مراجعة الناتج المحلى الإجمالى للسنة المالية ٢٠٢٠/٢٠١٩ إلى نحو ٥٨٢٠ مليار جنيه بدلاً من ٥٩٦٠.٩ مليار جنيه وذلك وفقاً لآخر أرقام منشورة لوزارة التخطيط والتنمية الاقتصادية.

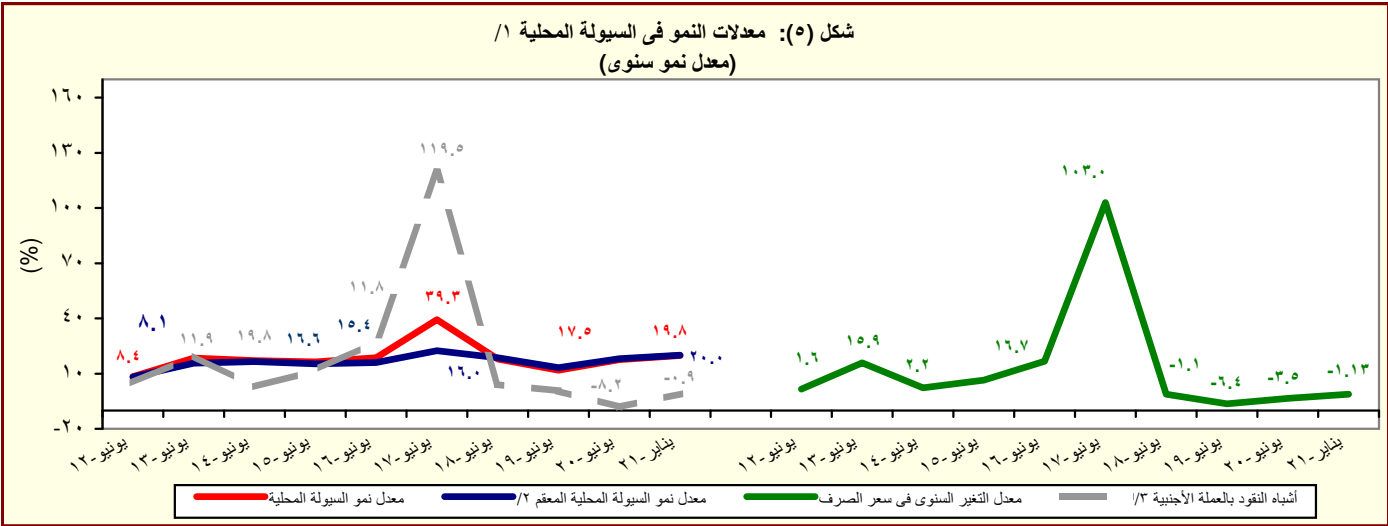

القسم الأول: نظرة عامة على الأداء الإقتصادي والمالى (تابع)

بيان ربع سنوي				بيان سنوى				
سبتمبر-٢٠	يونيو-٢٠	مارس-٢٠	سبتمبر-١٩	٢٠٢٠/١٩	٢٠١٩/١٨	٢٠١٨/١٧	٢٠١٧/١٦	٢٠١٦/١٥
ى- القطاع المالى والاستثمارات								
٢.٤	١.٩	٣.٥	٤.٣	١٣.٥	١٨.٠	١٦.٧	١٥.٣	١٥.٠
إجمالى الإستثمارات المحلية (نسبة إلى الناتج المحلى الإجمالى) ^{١/}								
٠.٤	٠.٤	٠.٣	٠.٧	٢.١	٢.٧	٣.١	٣.٤	٢.١
الإستثمارات الأجنبية المباشرة (نسبة إلى الناتج المحلى الإجمالى) ^{٢/ ٣/ *}								
مؤشرات سوق المال (نهاية العام الميلادى) ^{١٣/}								
٣.٣-	٥.٣	٢٦.٣-	٣.٩-	٠.٨	٢.١-	٣.٠	٧.٨	١٠.٢
العائد على مؤشر EGX-٣٠								
٠.٧	١.٥	٤.٠	٢.٠	٠.٨	١.٩	٠.٦	١.٣	١.٦
معدل تنبذب مؤشر EGX-٣٠								
٦١٩	٥٩٠	٥٣٣	٧١٥	٧٠٨	٧٥١	٨٢٥	٦٠٢	٤٣٠
رأس المال السوقى (مليار جنيه) ^{١٤/}								
٩.٧	١٠.١	٩.٢	١٢.٣	١٢.٢	١٤.١	١٨.٦	١٧.٣	١٥.٩
رأس المال السوقى (نسبة إلى الناتج المحلى الإجمالى) ^{١٥/}								
٤.٥	٤.٥	٣.٠	٢.٨	٢.٠	٢.٨	٢.٧	٥.١	٢.٦
معدل دوران الأسهم ^{١٦/}								
١٠.٠	٢٤.٠	٢٦.٩	٢٧.٩	٢٨.٨	٣٠.٤	٣١.٢	١٩.٧	١٧.٠
معاملات الأجانب (نسبة من إجمالى قيمة التداول)								
١٣.٠	١٤.١	٩.٩	١٢.٧	١١.٨	١٧.٢	١٨.٣	٢٦.٦	١٣.٧
مضاعف الربحية ^{١٧/}								
٧.١	٩.٤	١٢.٥	٦.٦	٧.٨	٦.٩	٥.٨	٩.٠	٧.٧
عائد السهم (%) ^{١٨/}								
١,٣٣٤,٢٧٠	١,٢٣٠,٢٩٠	١,١٥١,٦٣٥	٨٤٢,٨٤٦	٩٣٤,٣٥٨	٧١٩,٢٣١	٧٢٣,١٦٥	٧٧,٧٨٩	٦٩٦,٥٤١
سندات مقيدة (مليون جنيه)								
القطاع المصرفى (مليون جنيه): ^{١٩/}								
٦,٨٨٩,٣٦٨	٦,٤٠٨,٢٦١	٦,١٦٥,٧٤٩	٥,٨٢٢,٥٥٤	٥,٨٥٦,١٤٦	٥,٥١٦,٨٠٦	٥,٠٨٠,٥٧٠	٤,٤٢٠,٨٦٠	٢,٨٤٦,٠٩٤
إجمالى الأصول								
٢,٣٨٢,٦٨٣	٢,٢٠٠,٣٨١	٢,٠٢٠,١٩٤	١,٨٢٢,٦٤٥	١,٨٩٠,٥٦٧	١,٨٥٤,٣٢٦	١,٦٢٩,٦٦٤	١,٤٢٦,٤٥٧	٩٤٢,٧٢٧
إجمالى أرصدة الإقراض و الخصم								
١٧٤,٦٧٢	١٧٣,٧٠١	١٥٦,٦٥٢	١٥٦,٢٣٦	١٥٥,٩٧٢	١٥٢,٦٦١	١٤٩,١١٩	١٢٨,٤٢٠	١٠٠,٧٢٦
رأس المال								
٥,٠٣٥,٨١٤	٤,٦٨٢,٨٧٥	٤,٤١٢,٦٢١	٤,١٤٠,٧٨٨	٤,٢٢٢,٤٧٦	٣,٩٩٢,٦٧٣	٣,٥٥٣,٦٣٤	٣,٠٢٧,٨١١	٢,١١٦,١١٧
إجمالى الودائع								
٣.٤	٣.٩	٤.١	٤.٥	٤.٢	٤.٢	٤.٣	٥.٥	٥.٩
القروض غير المنتظمة إلى إجمالى القروض								
مؤشرات مختارة								
مؤشرات السيولة فى الجهاز المصرفى								
٤٧.٣	٤٧.١	٤٥.٩	٤٤.١	٤٤.٨	٤٦.٥	٤٥.٩	٤٦.٦	٤٤.٤
القروض / الودائع ^{١١٠/}								
٣٤.٦	٣٤.٣	٣٢.٨	٣١.٣	٣٢.٣	٣٣.٦	٣٢.١	٣٢.٣	٣٣.١
القروض / الأصول ^{١١١/}								
٤٠.٤	٤٠.٩	٣٨.٥	٣٤.٣	٣٥.٤	٣٢.٠	٣٣.١	٣٤.٨	٤٥.١
الأوراق المالية / الأصول ^{١١٢/}								
٧٣.١	٧٣.١	٧١.٦	٧١.١	٧٢.١	٧٢.٦	٦٩.٩	٦٨.٥	٧٤.٤
الودائع / الأصول ^{١١٣/}								
٧.١	٧.٧	٦.٨	٦.٩	٦.٨	٧.٠	٧.١	٧.١	٥.٨
رأس المال / الأصول ^{١١٤/}								
٢.٨	٢.٣	٢.٢	٢.٢	٢.٢	٢.٢	٢.٢	٢.٤	٢.٣
مخصصات القروض / إجمالى الأصول ^{١١٥/}								

المصادر: الهيئة العامة لسوق المال والبنك المركزى المصرى.

-- بيان غير متاح.

* بيان معدل

١/ تم حساب المؤشرات الربع سنوية كنسبة من الناتج المحلى الإجمالى للعام بأكمله.

٢/ صافى الاستثمارات الأجنبية المباشرة تشمل الإستثمار الاجنبى فى قطاع البترول.

٣/ البيانات السنوية تعكس نهاية ديسمبر من كل عام.

٤/ القيمة السوقية للأرصدة القائمة. يمثل ناتج ضرب عدد الأسهم القائمة فى سعر السوق السائد.

٥/ تم مراجعة تقديرات الناتج المحلى الإجمالى لتصبح ٥٣٢٢,٣ مليار جنيه فى عام ٢٠١٩/٢٠١٨ بدلاً من تقديرات سابقة بنحو ٥٢٥٠,٩ مليار جنيه. فى حين تم مراجعة الناتج المحلى الإجمالى للسنة المالية ٢٠٢٠/٢٠١٩ إلى نحو ٥٨٢٠ مليار جنيه بدلاً من ٥٩٦٠,٩ مليار جنيه وذلك وفقاً لأخر أرقام منشورة لوزارة التخطيط والتنمية الإقتصادية.

٦/ محل دوران الأسهم = قيمة تداول الأسهم المقيدة / رأس المال السوقى.

٧/ ويعرف أيضاً بمعدل السعر على العائد، ويقاس بنسبة سعر السوق لكل سهم إلى أرباحه السنوية.

٨/ الكويون السنوى الموزع / سعر السهم الجارى.

٩/ تعكس بيانات البنوك التجارية.

١٠/ تتضمن القروض والودائع الحكومية وغير الحكومية، ولا تشمل ودائع البنوك لدى البنك المركزى المصرى.

١١/ لدى البنوك العامة فى مصر، بخلاف البنك المركزى.

القسم الأول: نظرة عامة على الأداء الإقتصادى والمالى (تابع)

بيان سنوي									
٢٠١٦/١٥	٢٠١٧/١٦	*٢٠١٨/١٧	*٢٠١٩/١٨	*٢٠٢٠/١٩	أكتوبر ديسمبر ٢٠/١٩	*أكتوبر ديسمبر ٢١/٢٠	يوليو -سبتمبر* ٢١/٢٠	أبريل -يونيو* ٢٠/١٩	*أكتوبر ديسمبر ٢١/٢٠
ك- معاملات القطاع الخارجى									
(مليون دولار)									
٥١,٩٧٢	٥٩,٤٦١	٧٤,٦٢٠	٧٩,٠٤٦	٧٦,٢٨٧	٢٠,١٠٢	١٧,٦٤٣	١٤,٣٦٥	١٦,٠١٨	١٧,٦٢٨
٧١,٨٠٣	٧٣,٨٥٥	٨٠,٥٨٣	٨٩,٩٤٠	٨٧,٤٥٤	-٢٠,٨٢٩	-١٧,٣٦١	-١٦,٠١٨	-١٦,٠١٨	-٢٠,٠٩٨
-٣٨,٦٨٣	-٣٧,٢٧٥	-٣٧,٢٧٦	-٣٨,٠٣٤	-٣٦,٤٦٥	-٩,٩٢١	-٨,٥٥٩	-٨,٤٠٧	-٩,٩٢١	-١٠,٦٤٤
٦,٥٣٣	٥,٦١٤	١١,١٢٢	١٣,٠٣٧	٨,٩٧٣	٢,٢٤٦	٨٧٦	٥٥٠	٥٥٠	١,٠١٦
-١٩,٨٣١	-١٤,٣٩٤	-٥,٩٦٢	-١٠,٨٩٤	-١١,١٦٧	-٣,١٩٢	-٢,٧٨٥	-٣,٨٢٨	-٣,٨٢٨	-٧,٩١٦
٢١,١٧٧	٣١,٠١٥	٢١,٩٩٧	١٠,٨٥٧	٥,٣٧٥	٤,٥٧٦	٣,٩١٨	١,٢٨٤	١,٢٨٤	٥,٢٥٥
-٢,٨١٣	١٣,٧١٧	١٢,٧٨٨	-١٠,٢٠٠	-٨,٥٨٧	١٨٤	-٦٩	-٣,٤٧٣	-٣,٤٧٣	١,٥٣٥
١٧,٥٤٦	٣١,٣٠٥	٤٤,٢٥٨	٤٤,٤٨١	٣٨,١٧٦	٤٥,٤٢٠	٣٨,٤٢٥	٣٨,١٧٦	٣٨,١٧٦	٤٠,٠٦٣
(نسبة إلى الناتج المحلى الإجمالي) ^{١/}									
١٥,٦	٢٥,٢	٢٩,٧	٢٦,١	٢١,٠	٥,٦	٤,٤	٣,٩	٣,٩	٤,٣
٢١,٦	٣١,٣	٣٢,١	٢٩,٧	٢٤,١	٥,٨	٤,٣	٤,٤	٤,٤	٤,٩
١١,٦	١٥,٨	١٤,٩	١٢,٥	١٠,٠	-٢,٧	-٢,١	-٢,٣	-٢,٣	-٢,٦
٢,٠	٢,٤	٤,٤	٤,٣	٢,٥	٠,٦	٠,٢	٠,١	٠,١	٠,٢
٦,٠	٦,١	٢,٤	٣,٦	٣,١	-٠,٩	-٠,٧	-١,٠	-١,٠	-١,٩
-٠,٨	٥,٨	٥,١	-٠,٢	-٢,٤	٠,١	-٠,٢	-٠,٩٥	-٠,٩٥	٠,٣٨
نسبة إلى اجمالي المتحصلات الجارية ^{٢/}									
٢٥,١	٢٥,٥	٢٢,٩	٢١,٥	٢٣,٥	٢٢,٥	٢٦,٥	٢٩,٧	٢٩,٧	٢٦,٤
١٠,٩	١١,١	١١,٨	١٤,٧	١١,١	١٣,٠	٩,١	٨,٠	٨,٠	١١,٣
٧,٣	٧,٤	١٣,٢	١٦,٠	١٣,٠	١٥,٢	٤,٥	٢,١	٢,١	٥,٦
٣٢,٢	٣٦,٦	٣٥,٣	٣١,٥	٣٦,١	٣٤,٢	٤٥,٠	٤٢,٨	٤٢,٨	٤٢,٢
مؤشرات أخرى (%)									
٣٣	٣٧	٤١	٤٣	٤٢	٤١,٨	٤٢,٣	٣٩,٢	٣٩,٢	٣٨,٤
١٦٨	١٥٧	٢٠٧	٢١٤	١٧٣	١٥٩,٥	١٣٤,٨	١٢٥,١	١٢٥,١	١٣٦,١
٣,٧	٦,٤	٨,٤	٨,٠	٧,٣	٨,٠	٧,٨	٨,٣	٨,٣	٧,٠
٣١,٦	٣٩,٧	٤٦,٥	٤٧,٥	٤٨,٥	٤٠,٣	٣٠,٧	٣٠,٩	٣٠,٩	--

المصدر: البنك المركزى المصرى.

* بيان مبدئى.

١/ قد تظهر بعض الفروق فى تقييم الإحتياطيات الدولية نتيجة استخدام أسعار صرف مختلفة داخل محفظة الإحتياطى من العملات الأجنبية.

٢/ تم مراجعة تقديرات الناتج المحلى الإجمالى لتصبح ٥٣٢٢,٣ مليار جنيه فى عام ٢٠١٨/٢٠١٩ بدلاً من تقديرات سابقة بنحو ٥٢٥٠,٩ مليار جنيه. فى حين تم مراجعة الناتج المحلى الإجمالى للسنة المالية ٢٠٢٠/٢٠١٩ إلى نحو ٥٨٢٠ مليار جنيه بدلاً من ٥٩٦٠,٩ مليار جنيه وذلك وفقاً لآخر أرقام منشورة لوزارة التخطيط والتنمية الإقتصادية.

٣/ باستبعاد التحويلات الرسمية.

٤/ بعدد أشهر الواردات.

٥/ لا يشمل مديونية القطاع الخاص غير المضمونة.

القسم الثانى

مؤشرات الإقتصاد العینى و الحقیقى

الناتج المحلى الإجمالى بحسب الموارد و الإستخدامات بأسعار السوق (أسعار جارية)..... ١١	جدول (١)
الناتج المحلى الإجمالى بتكلفة عوامل الإنتاج موزعاً بحسب القطاعات الإقتصادية (أسعار جارية)..... ١٢	جدول (٢)
إجمالى الإستثمارات موزعة بحسب القطاعات الإقتصادية..... ١٣	جدول (٣)

جدول (١) الناتج المحلي الإجمالي بحسب الموارد والإستخدامات (بأسعار السوق)^{١/}
(أسعار جارية)
(مليار جنيه)

يوليو-سبتمبر *٢٠/٢١	يوليو-مارس *٢٠/١٩	يوليو-ديسمبر *٢٠/١٩	يوليو-سبتمبر *٢٠/١٩	# ٢٠١٩/٢٠١ ٩	٢٠١٩/٢٠١٨	٢٠١٨/٢٠١٧	٢٠١٧/٢٠١٦	٢٠١٦/٢٠١٥	٢٠١٥/٢٠١٤	
١٦٢٨,٩	٤٥٠٦,٥	٣٠٩٥,٠	١٥٥٩,٥	٥٨٢٠,٠	٥٣٢٢,١	٤٤٣٧,٤	٣٤٧٠,٠	٢٧٠٩,٤	٢٤٤٣,٩	الناتج المحلي الإجمالي
(٤,٤)	(١١,١)	(١١,٠)	(١١,١)	(٩,٤)	(١٩,٩)	(٢٧,٩)	--	(١٠,٩)	(١٤,٧)	
١٧٥١,٠	٤٨٢٣,٤	٣٢٩٧,٩	١٦٣٧,٩	٦٢٦١,٨	٥٧٦٠,٦	٤٩٠١,٣	٣٩٣٨,١	٢٩٦٨,٣	٢٦٥١,١	جملة الطلب المحلي
١٥٩٦,٠	٤١٢٦,٧	٢٨٠٤,١	١٣٨٨,٨	٥٤٥٧,٤	٤٧٩١,٣	٤١٦٢,٢	٣٤٠٨,١	٢٥٦٠,٨	٢٣٠١,٩	الإستهلاك النهائي
١٤٨٣,٣	٣٧٩٧,١	٢٥٨٤,٣	١٢٨٢,٨	٤٩٩٣,٥	٤٣٨٣,٦	٣٧٩١,٦	٣٠٥٧,٩	٢٢٥١,٢	٢٠١٤,٥	الإستهلاك الخاص
١١٢,٧	٣٢٩,٦	٢١٩,٨	١٠٦,٠	٤٦٣,٩	٤٠٧,٧	٣٧٠,٦	٣٥٠,٢	٣٠٩,٦	٢٨٧,٤	الإستهلاك العام والحكومي
١٥٥,٠	٦٩٦,٧	٤٩٣,٨	٢٤٩,١	٨٠٤,٤	٩٦٩,٣	٧٣٩,١	٥٣٠,٠	٤٠٧,٥	٣٤٩,٢	جملة الإنفاق على الاستثمارات
١٥٢,٠	٦٨٨,٥	٤٨٧,٩	٢٤٦,١	٧٩٤,٧	٩٥٧,٨	٧٢١,١	٥١٤,٣	٣٩٢,٠	٣٣٣,٧	الاستثمارات
٣,٠	٨,٢	٥,٩	٣,٠	٩,٧	١١,٥	١٨,٠	١٥,٧	١٥,٥	١٥,٥	التغير في المخزون
١٢٢,١-	٣١٦,٩-	٢٠٢,٩-	٧٨,٤-	٤٤١,٨-	٤٣٨,٥-	٤٦٣,٩-	٤٦٨,١-	٢٥٨,٩-	٢٠٧,٢-	صافي الصادرات
١٥٣,٨	٦٣٧,٦	٤٥٢,٦	٢٤٠,٥	٧٦٧,٣	٩٣١,٤	٨٣٩,٢	٥٤٨,٩	٢٨٠,٣	٣٢٢,٢	الصادرات السلعية والخدمات ^{٢/}
٢٧٥,٩	٩٥٤,٥	٦٥٥,٥	٣١٨,٩	١٢٠٩,١	١٣٦٩,٩	١٣٠٣,١	١٠١٧,٠	٥٣٩,٢	٥٢٩,٤	الواردات السلعية والخدمات
ملاحظات (نسبة للناتج المحلي الإجمالي)										
٩٨,٠	٩١,٦	٩٠,٦	٨٩,١	٩٣,٨	٩٠,٠	٩٣,٨	٩٨,٢	٩٤,٥	٩٤,٢	الإستهلاك النهائي
٩,٥	١٥,٥	١٦,٠	١٦,٠	١٣,٨	١٨,٢	١٦,٧	١٥,٣	١٥,٠	١٤,٣	الاستثمارات
٩,٤	١٤,١	١٤,٦	١٥,٤	١٣,٢	١٧,٥	١٨,٩	١٥,٨	١٠,٣	١٣,٢	الصادرات السلعية والخدمات ^{٢/}
١٦,٩	٢١,٢	٢١,٢	٢٠,٤	٢٠,٨	٢٥,٧	٢٩,٤	٢٩,٣	١٩,٩	٢١,٧	الواردات السلعية والخدمات

المصدر: وزارة التخطيط والمتابعة والإصلاح الإداري.
بيان معدل.
* بيان مبدئي، وقابل للتعديل.
() معدل النمو عن الفترة المقابلة في العام السابق.
١/ تشمل صافي الضرائب غير المباشرة.
٢/ تشمل حصة الشريك الأجنبي في قطاع البترول.

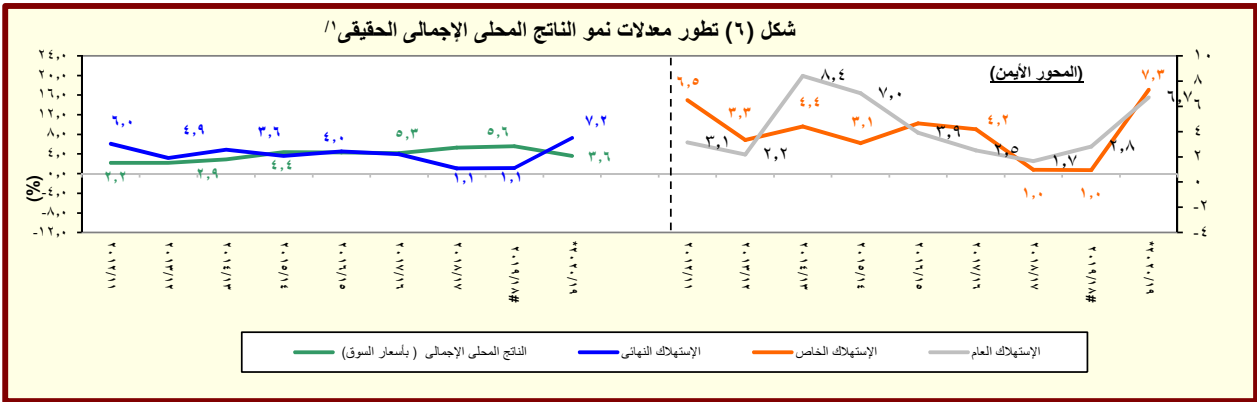

المصدر: وزارة التخطيط والمتابعة والإصلاح الإداري.
* بيان مبدئي، وقابل للتعديل.
١/ باستخدام أسعار ٢٠٠٢/٠١ للفترة ٢٠٠٣/٠٢ - ٢٠٠٧/٠٦ والأسعار الثابتة لسنة ٢٠٠٧/٠٦ عند حساب معدلات النمو الحقيقية للفترة ٢٠٠٨/٠٧ - ٢٠١٢/١١، والأسعار الثابتة لسنة ٢٠١٢/١١ عند حساب معدلات النمو الحقيقية خلال عام ٢٠١٣/١٢ والأسعار الثابتة لسنة ٢٠١٧/١٦ عند حساب معدلات النمو الحقيقية خلال عام ٢٠١٨/١٧.

جدول (٢): الناتج المحلي الإجمالي بتكلفة عوامل الإنتاج موزعاً بحسب القطاعات الاقتصادية

(أسعار جارية) (مليون جنيه)										
يوليو-سبتمبر *٢٠٢١/٢١	يوليو-مارس *٢٠٢٠/١٩	يوليو-ديسمبر *٢٠٢٠/١٩	يوليو-سبتمبر *٢٠٢٠/١٩	# ٢٠١٩/٢٠١٨	٢٠١٨/٢٠١٧	٢٠١٧/٢٠١٦	٢٠١٦/٢٠١٥	٢٠١٥/٢٠١٤		
١,٥٣٠,٠٠٦	٤,٢٨٨,٤٩٧	٢,٩٥٢,٩٩٧	١,٤٧٩,٤٩٧	٥,٥٢٦,٩٥٥	٥,١٧٠,١٠٧	٤,٣٣٤,٩٠٠	٣,٤١٧,١٤٩	٢,٦٧٤,٤١٠	٢,٤٧٣,١٠٠	إجمالي الناتج المحلي
(٣,٤)	(٩,١)	(٩,٦)	(٩,٨)	(٦,٩)	(١٩,٣)	(٢٧,١)	(٢٧,٥)	(٨,١)	(١٢,١)	
٦٩٧,٥٨٨	٢,٠١٣,٦٠٢	١,٣٧٨,٢٦٦	٦٩٠,٩٥١	٢,٥٢٠,٧٨٥	٢,٤٨٣,٩٥٣	٢,٠٤٩,٥٦٤	١,٥٦٩,٦٩١	١,١٩٨,٢٣٩	١,١٧٣,٦٦٥	إجمالي القطاع السلمي
(١,٠)	(٥,٤)	(٥,٩)	(٥,٤)	(١,٥)	(٢١,٢)	(٣٠,٦)	(٣١,٠)	(٢,١)	(٧,٦)	
٢٤٢,٨٠٩	٥١٩,٧٤٥	٣٦٨,٣٠٤	٢١٧,١٧٤	٦٦٩,٧٨٤	٥٨٨,٠٣٨	٤٩٨,٠٩٨	٣٩٨,٥٣٩	٣١٨,٨٧٨	٢٧٨,٤٦٠	الزراعة و الغابات و الصيد
٨٩,٠٤٦	٣٥٣,١٠٢	٢٥٢,٧٩٠	١١٤,٠٣٦	٤١١,٣١٤	٦١١,٧٣٨	٤٧٧,٠٨٣	٣٢٦,٩٤٠	٢١٤,٨٤٢	٣١٤,١٣٩	الإستخراجات:
٣٦,٩١٥	١٤٤,٧٥٢	١٠٤,٠٤١	٥٢,٩٣٠	١٦٩,٧٥٦	٢٤٢,٧٥٠	١٩٨,٥٤٥	١٤٢,٩٦٥	٩١,٤٤٠	١٣٧,٧١١	البترول
٣٢,٤٨٩	١٥٣,٩٧١	١١٢,٤٧٢	٤٣,٤٦٢	١٦٨,٨٤٤	٣٠٣,٠٩٨	٢٢٢,٦٢٤	١٣٨,٧٥٦	٨٦,٨٠١	١٤٤,٤٢٧	الغاز الطبيعي
(٢٥,٢)-	(٣٦,٦)-	(٢٨,٦)-	(٤٣,١)-	(٢٤,٢)-	(١١٨,٤)	(٦٠,٤)	(٥٩,٩)	(٣٩,٩)-	(١٧,٦)-	
١٩,٦٤٣	٥٤,٣٨٠	٣٦,٢٧٧	١٧,٦٤٤	٧٢,٧١٤	٦٥,٨٩٠	٥٥,٩١٤	٤٥,٢١٩	٣٦,٦٠٠	٣٢,٠٠٠	استخراجات أخرى
٢٣٦,٨٩٧	٧٦٨,٧٢٨	٥١٠,٥٥٨	٢٤٣,٩٨٧	٩٤٢,٤٠٨	٨٤٦,٨٩٠	٧١٨,٥٧٠	٥٧٠,٥٩٠	٤٥٦,٢٩٩	٤٠٨,٠٦٩	الصناعات التحويلية:
٤٥,٣٣٣	١٩٦,٢٢٤	١٢٢,٧٢٠	٣٩,٨٧٩	٢٣٦,٦٧٦	١٨٩,٨٦٠	١٦٤,١٤٩	١٣٤,٠٥٠	١١٣,٩٠٩	١٠٢,٢٧٤	تكرير البترول
١٩١,٥٦٤	٥٧٢,٥٠٣	٣٨٧,٨٣٨	٢٠٤,١٠٨	٧٠٥,٧٣١	٦٥٧,٠٣٠	٥٥٤,٤٢١	٤٣٦,٥٤٠	٣٤٢,٣٩٠	٣٠٥,٧٩٥	تحويلية أخرى
٢٥,٥٧٩	٧١,١٥٩	٤٥,٧٣٩	٢٤,٠٧٦	٩٣,٧٢٧	٨٧,١٦٦	٧٣,٧٤٣	٥٨,٣٢٠	٤٦,٤٢٢	٣٩,٢١٦	الكهرباء
٨,٨٦٣	٢٤,٣٩١	١٦,٨٦٨	٨,٢٠٤	٣٢,٠٩٥	٢٩,٣٠٣	٢٤,٩٥٣	٢٠,٢٠٤	١٦,٣٤٩	١٤,٢٤٧	المياه
٩٤,٣٩٢	٢٧٦,٤٧٦	١٨٤,٠٠٦	٨٣,٤٧٥	٣٧١,٤٥٧	٣٢٠,٨١٩	٢٥٧,١١٦	١٩٥,٠٩٨	١٤٥,٤٥٠	١١٩,٥٣٥	التشييد والبناء
(١٣,١)	(٢٠,٢)	(٢١,٦)	(٢٦,٩)	(٤٤,٥)	(٦٤,٤)	(٣١,٨)	(٣٤,١)	(٢١,٧)	(٢٥,٧)	
٤٦٢,٩٥٦	١,٣٠١,٧٦٢	٩٢٤,١٠٣	٤٥٤,٤٣٥	١,٦٧٦,٣٦٨	١,٥٢٤,٤٥٩	١,٢٨٤,٩٥١	١,٠٠٤,٣٤٥	٧٧٤,٧٠٧	٦٨٧,٩٩١	إجمالي الخدمات الإنتاجية
(١,٩)	(١١,٤)	(١٢,٣)	(١٣,٧)	(١٠,٠)	(١٨,٦)	(٢٩,٠)	(٢٨,٦)	(١٢,٦)	(١٦,٠)	
٨٥,٠٨٨	٢٠١,٧٣٧	١٤٢,٥٣٩	٧٦,١٣٤	٢٧٧,٨٦٥	٢٤٠,٠٧٩	٢٠٠,٨٨٥	١٥٩,١٧٣	١٢٥,٩٠٨	١٠٧,٤٧٣	النقل والتخزين
٣٤,٩٣٦	٩١,٨٧٦	٦١,٣١٧	٢٩,٢٢٠	١٢١,٧١٠	١٠٢,٤٩١	٨٧,٥٩٣	٧٠,٤٤٠	٥٤,٠٠٠	٤٨,٨٨٦	الإتصالات
٢١,٤٧١	٧٠,٥٧٦	٤٩,٧٦٩	٢٤,٧٩٥	٩١,٩٦٩	١٠٠,٩٣٧	٩٧,٠٣٧	٧٦,٧١٤	٤١,٢١٥	٣٩,٤٠٣	قناة السويس
(١٣,٤)-	(٧,٢)-	(٤,٠)-	(٢,٢)-	(٨,٩)-	(٤,٠)	(٢٦,٥)	(٨٦,١)	(٤,٦)	(٥,٨)	
٢٣٦,٣١٧	٦١٧,١٦٩	٤٤٨,٦٨٢	٢١١,٦٥١	٨٠٣,٢١٢	٧٠٧,٤١٦	٥٩٤,٧٨٧	٤٧٣,٢٣٥	٣٧٤,٧٤٥	٣١٩,٩٦٧	تجارة الجملة و التجزئة
٦١,٣٤٠	١٦٦,٦٦٤	١١٢,٨٧٥	٥٧,٩٧٩	٢١١,٠٠٨	١٩٤,٥٨١	١٦٦,٢٩١	١٣٣,٧٨٢	١٠٨,٨١٢	٩٤,٦١١	الوساطة المالية و الأنشطة المساع
١١,٦٨٦	٣٠,٩٦٥	٢١,١٩٩	١١,١٢٧	٤١,٥٨٨	٣٨,٤٦٥	٣٢,٩٩٦	٢٦,٦٣٥	٢١,٦١٥	١٨,٧٧٤	التأمين و التأمينات الإجتماعية
١٢,١١٨	١٢٢,٧٧٥	٨٧,٧٢٣	٤٣,٥٣١	١٢٩,٠١٥	١٤٠,٤٩٠	١٠٥,٣٦٢	٦٤,٥٦٧	٤٨,٤١٤	٥٨,٨٧٧	المطاعم والفنادق
(٧٢,٢)-	(٧,٨)	(١٢,٢)	(٨,٨)	(٨,٢)-	(٣٣,٣)	(٦٣,٢)	(٣٣,٤)	(١٧,٨)-	(٢٦,٥)	
٣٦٩,٤٦٢	٩٧٣,١٣٢	٦٥٠,٦٢٨	٣٣٤,١١٠	١,٠٣٢٩,٨٠٢	١,٠١٦١,٦٩٥	١,٠٠٠,٣٨٦	٨٤٣,١١٤	٧٠١,٤٦٣	٦١١,٤٤٤	إجمالي الخدمات الإجتماعية
(١٠,٦)	(١٤,٣)	(١٣,٩)	(١٤,١)	(١٤,٥)	(١٦,١)	(١٨,٦)	(٢٠,٢)	(١٤,٧)	(١٧,٣)	
١٧٧,٦٥٩	٤٥١,٤٩٨	٣٠٢,٦٤٥	١٦٠,٥٢٧	٦١٨,٢٧٨	٥٣٩,٢٨٠	٤٥١,٥٥٥	٣٥٨,١٩٦	٢٧٩,٩١٤	٢٣٧,١٤٩	الأنشطة العقارية
١٠٢,٦٧٠	٢٨٩,٩٢٠	١٩٢,٩٣٨	٩٤,٤٥٣	٤٠١,٦٩٨	٣٤٩,٤٨٤	٣١٩,٤٧١	٣٠١,٧٧٢	٢٧٦,٤٨٨	٢٤٩,٢٨٨	الحكومة العامة
٢٩,٥٢٤	٧٩,١١٤	٥٢,٥١٥	٢٦,٣٥٤	١٠٦,٥٤١	٩٤,٦٧٠	٨٠,٠١٤	٦٣,٩٠٧	٥٠,٥١٩	٤٣,٥١٨	خدمات التعليم
٣٨,٨٤٣	١٠٠,٢٩٤	٦٧,٦٠٠	٣٤,٤٣٤	١٣٢,٦١٢	١١٧,٠٣٣	٩٨,٦٧٤	٧٨,٩٣٤	٦٢,٨١٦	٥٤,١٩٤	الصحة
٢٠,٧٦٦	٥٢,٣٠٧	٣٤,٩٣٠	١٨,٣٤٢	٧٠,٦٧٣	٦١,٢٢٩	٥٠,٦٧٣	٤٠,٣٠٤	٣١,٧٢٦	٢٧,٢٩٦	الخدمات الأخرى ^{١/}

المصدر: وزارة التخطيط والمتابعة والإصلاح الإدارى.
() معدل النمو عن الفترة المقابلة فى العام السابق.
بيان معدل.
* بيان مبدئى، وقابل للتعديل.
١/ يشمل المعلومات.

جدول (٣): إجمالي الإستثمارات موزعة بحسب القطاعات الاقتصادية

(يوليو-يونيو ٢٠١٨/٢٠١٩*)^{١/}

(مليون جنيه)

مؤشرات الإقتصاد
العيني و الحقيقي

قطاع حكومى	هينات اقتصادية	قطاع أعمال عام	مشروعات قومية	قطاع خاص	إجمالى	نسبة الى إجمالى الإستثمارات
الإجمالى العام	٧٢٥٢٥	٧٧٨٧٦	١٩٣٣٤٤	٥٤٠١٧٦	٩٢٢٥٠٠	١٠٠
القطاع السلعى	٩٤٨٢	٧٠٨٢٣	١٤٢٥٨٨	٣٠٦٤٤٦	٤٠٦٢٧٣,٩	٤٤,٠
الزراعة والرئ والصيد	١٣١	-	-	١٧٥٢٠	٤٩٢١٠,٣	٥,٣
البترول الخام والتعدين والغاز الطبيعى ^{٢/}	٣١	٧٣٧١	٢٢٨٠	١١٠٤٤٦	١٢٠٢٤٢,٦	١٣,٠
الصناعات التحويلية والمنتجات البترولية	٤٥	٧٦٥١	٤١٦٤٨	٥٦٠٠٠	١٠٩٤١٩,٦	١١,٩
الكهرباء والمياه	٩٢٧٢	٥٤٨٣٨	٤٢٥٦٠	١٠٦٥٠٠	٢٢١٢٥١,٨	٢٤,٠
التشييد والبناء	٣	٩٦٢	٣١٠٠٠	١٥٩٨٠	٤٨٧٣٧,٦	٥,٣
الخدمات الإنتاجية	٢٥٧٩٠	٦٦٩٠	٢٨٢٨٨	١١٠٦٧٣	١٩٥٧٩٦,٣	٢١,٢
النقل والإتصالات ^{٣/}	٢١٠١٥	٤٨٥٤	٢٧٩٨٠	٧٧٢٧٣	١٥٥٤٦٣,٨	١٦,٩
تجارة الجملة والتجزئة	-	٤٧٣٨	٣٠٨	٢٦٥٠٠	٣١٨٠٦,٩	٣,٤
الخدمات المالية، التأمين والضمان الإجتماعى	-	-	-	-	٥٤٦,١٠	٠,٠٦
السياحة	٣٦	١٠٢٩	-	٦٩٠٠	٧٩٧٩,٥	٠,٩
الخدمات الإجتماعية	٣٧٢٥٤	٣٦٤	٢٢٤٦٨	١٢٣٠٥٧	٢٦٣٢٠٠,٢	٢٨,٥
الإسكان والأنشطة العقارية	٥٣٠	-	-	٨٣١٠٠	١٠٣٤٨٤,٠	١١,٢
الخدمات التعليمية	١١٣٠	-	-	١٠٥٠٠	٢٨٩٦٤,١	٣,١
الخدمات الصحية	١٠٨٧	-	-	٩٢٥٧	١٩٤٦١,٠	٢,١
خدمات أخرى ^{٤/}	٣٤٥٠٨	٣٦٤	٢١٨١٢	٢٠٢٠٠	١١١٢٩١,١	١٢,١
استثمارات مركزية أخرى	-	-	-	-	٥٧٢٢٩,٤	٦,٢

ملاحظات: الرقم القياسى للإنتاج للقطاعات الاقتصادية الرئيسية (٢٠٠٦-٢٠٠٧ = ١٠٠)							
٢٠١٧/٢٠١٦				٢٠١٨/٢٠١٧			
يوليو- سبتمبر	أكتوبر- ديسمبر	يناير- مارس	أبريل- يونيو	يوليو- سبتمبر	أكتوبر- ديسمبر	يناير- مارس	أبريل - يونيو
١٢٠,٣	١٢٦,١	١٢٠,١	١١٧,٨	١٣٢,٩	١٣٧,٧	١٢٥,٨	١٢٤,٣
الصناعات التحويلية ^{٥/}	١١٦,٧	١٢٩,٥	١٢٤,٣	١١٢,٧	١٣٥,٢	١٢٨,٨	١٢٢,٩
منتجات بترول	١٥٠,١	١٤٣,١	١٤٠,٦	١٣٣,٠	١٣٢,٤	١٢٠,٨	١٢١,٦
غاز طبيعى	١٥٤,٨	١٥٢,١	١٤٥,٨	١٥٧,٠	١٨٢,٤	١٥٨,٩	١٦٦,٣
الكهرباء	١٦٩,٧	١٦٢,٠	١٥٤,٠	١٤٩,٧	١٦١,٥	١٥٥,٥	١٦٤,٥
التشييد والبناء	١٥١,٠	١٩٠,٢	١٤٧,٨	١٤٤,٨	٢٠٩,٢	١٤٤,٠	١٢١,٢
النقل ^{٦/}	٥٧,٧	٥٧,٦	٥٦,٦	٦٠,٤	٦٤,٨	٥٩,٢	٥٨,٩
قناة السويس ^{٧/}	١٢٩,٦	١١٨,٢	١١٦,١	١١٦,٩	١٣٦,٣	١٣١,٤	١٣٠,٨
السياحة	٥١,١	٥٦,٧	٦٧,٨	٧٢,٢	١٠١,٢	١٠١,٤	١٠٨,٤

المصدر: وزارة التخطيط والمتابعة والاصلاح الإدارى.

* بيان مبدئى.

-- بيان غير متاح.

١/ لا يشمل التغير فى المخزون.

٢/ يشمل البترول الخام، الغاز الطبيعى واستخراجات أخرى.

٣/ يشمل قناة السويس والمعلومات.

٤/ يشمل الصرف الصحى والتسويات واحلال وصيانة الأصول.

٥/ تمت مراجعة البيانات الخاصة بمؤشر الصناعات التحويلية و التشييد و البناء خلال الفترة من ديسمبر ٢٠١٦ حتى ديسمبر ٢٠١٧.

٦/ لا يتضمن قناة السويس.

٧/ على أساس قيمة متحصلات قناة السويس بالدولار الأمريكى.

القسم الثالث

الأسعار المحلية

معدلات التضخم السنوية فى الأرقام القياسية للأسعار المحلية-----	١٧	جدول (٤)
معدلات التضخم السنوية لأسعار المستهلكين-----	١٨	جدول (٥)
معدل التضخم السنوى لأسعار المنتجين طبقاً للنشاط الأقتصادى-----	١٩	جدول (٦)
معدل التضخم السنوى لأسعار المنتجين طبقاً للإستخدام النهائى-----	٢٠	جدول (٧)
معدل التضخم السنوى لأسعار المنتجين طبقاً لدرجة التصنيع-----	٢٠	جدول (٨)
تطور أسعار الصرف-----	٢١	جدول (٩)

جدول (٤): معدلات التضخم السنوية فى الأرقام القياسية للأسعار المحلية : ١/٣ / ١

بيان ملخص

٢٠٢١ - ٢٠١٨

٢٠٢١				٢٠٢٠				٢٠١٩				٢٠١٨				
الرقم القياسى لأسعار المنتجات	معدل التضخم الأساسى	الرقم القياسى لأسعار المستهلكين		الرقم القياسى لأسعار المنتجات	معدل التضخم الأساسى	الرقم القياسى لأسعار المستهلكين		الرقم القياسى لأسعار المنتجات	معدل التضخم الأساسى	الرقم القياسى لأسعار المستهلكين		الرقم القياسى لأسعار المنتجات	معدل التضخم الأساسى			
		حضر الجمهورية	إجمالى الجمهورية			حضر الجمهورية	إجمالى الجمهورية			حضر الجمهورية	إجمالى الجمهورية					
--	٣,٦	٤,٨	٤,٣	٤,٠	٢,٧	٦,٨	٧,٢	٧,٨	٨,٦	١٢,٢	١٢,٧	٢٥,٠	١٤,٤	١٧,٠	١٧,١	يناير
--	٣,٦	٤,٩	٤,٥	٢,٤-	١,٩	٤,٩	٥,٣	١١,٩	٩,٢	١٣,٩	١٤,٤	٢٢,٨	١١,٩	١٤,٣	١٤,٤	فبراير
--	٣,٧	٤,٨	٤,٥	١٢,١-	١,٩	٤,٦	٥,١	١٢,٧	٨,٩	١٣,٨	١٤,٢	٢٤,١	١١,٦	١٣,١	١٣,٣	مارس
				١٨,٨-	٢,٥	٥,٩	٥,٩	١٢,٩	٨,١	١٢,٥	١٣,٠	٢٤,٠	١١,٦	١٢,٩	١٣,١	أبريل
				١٥,٢-	١,٥	٥,٠	٤,٧	١٠,٢	٧,٨	١٣,٢	١٤,١	٢٨,١	١١,١	١١,٥	١١,٤	مايو
				٧,١-	١,٠	٦,٠	٥,٦	٣,٠	٦,٤	٨,٩	٩,٤	٣٤,٠	١٠,٩	١٣,٨	١٤,٤	يونيو
				٧,٥-	٠,٧	٤,٦	٤,٢	٣,٣	٥,٩	٧,٨	٨,٧	٣٠,٤	٨,٥	١٣,٠	١٣,٥	يوليو
				٤,٥-	٠,٨	٣,٦	٣,٤	٠,٥	٤,٩	٦,٧	٧,٥	٢٥,٦	٨,٨	١٣,٦	١٤,٢	أغسطس
				٦,٩-	٣,٣	٣,٣	٣,٧	٠,٥-	٢,٦	٤,٣	١/ ٤,٨	٢٤,٤	٨,٦	١٥,٤	١٦,٠	سبتمبر
				٤,٨-	٣,٩	٤,٦	٤,٥	٥,٠-	٢,٧	٢,٤	٣,١	٢٦,٣	٨,٩	١٧,٥	١٧,٧	أكتوبر
				٤,٣-	٤,٠	٦,٣	٥,٧	٠,٣	٢,١	٢,٧	٣,٦	١٨,١	٧,٩	١٥,٦	١٥,٧	نوفمبر
				--	٣,٨	٦,٠	٥,٤	٦,٩	٢,٤	٦,٨	٧,١	٩,٠	٨,٣	١١,١	١٢,٠	ديسمبر

المصدر: الجهاز المركزى للتعبئة العامة والإحصاء.

١/ قام الجهاز المركزى للتعبئة العامة والإحصاء بإستحداث سلسلة جديدة للأرقام القياسية لأسعار المستهلكين بدءاً من سبتمبر ٢٠١٩ ، وذلك بإستخدام عام ٢٠١٩/٢٠١٨ سنة أساس للسلسلة الجديدة، وإستخدام أوزان جديدة للمجموعات السلعية الرئيسية مستخرجة فى ضوء نتائج بحث الدخل والإنفاق والإستهلاك لعام ٢٠١٧/٢٠١٨. هذا، وتجدر الإشارة إلى أن سلسلة أسعار المستهلكين ما قبل أغسطس ٢٠١٩ مبنية على أساس شهر يناير ٢٠١٠ ، كما إعتمدت الأوزان السابقة على بحث الدخل والإنفاق والإستهلاك للعام المالى ٢٠٠٨/٢٠٠٩ .

٢/ قام الجهاز المركزى للتعبئة العامة والإحصاء بإصدار رقم قياسى لأسعار المنتجين بدءاً من سبتمبر ٢٠١٧ ، وذلك بإستخدام أسعار السلع والخدمات للسنة المالية (٢٠٠٤-٢٠٠٥) كفترة أساس لسلسلة الأرقام القياسية، كما تم إستخراج الأوزان بإستخدام متوسط عامى (٢٠٠٢-٢٠٠٣ ، ٢٠٠٣-٢٠٠٤ ، ٢٠٠٤-٢٠٠٥) للقيم الإجمالية للإنتاج الصناعى والزراعى والخدمى. وجدير بالذكر أن السلسلة الزمنية لمعدلات التضخم لأسعار المنتجين للفترة ما قبل سبتمبر ٢٠٠٧ غير متاحة بعد.

٣/ قام البنك المركزى المصرى بإصدار مؤشر التضخم الأساسى (Core Inflation) ، وهو مشتق من الرقم القياسى العام لأسعار المستهلكين مستبعداً منه بعض السلع التى تتحدد أسعارها إدارياً (وتمثل ١٩,٤ % من السلة السلعية للمستهلكين)، بالإضافة إلى بعض السلع التى تتأثر بصدمات مؤقتة من جانب العرض (الخضراوات والفاكهة وتمثل ٨,٨% من السلة السلعية للمستهلكين).

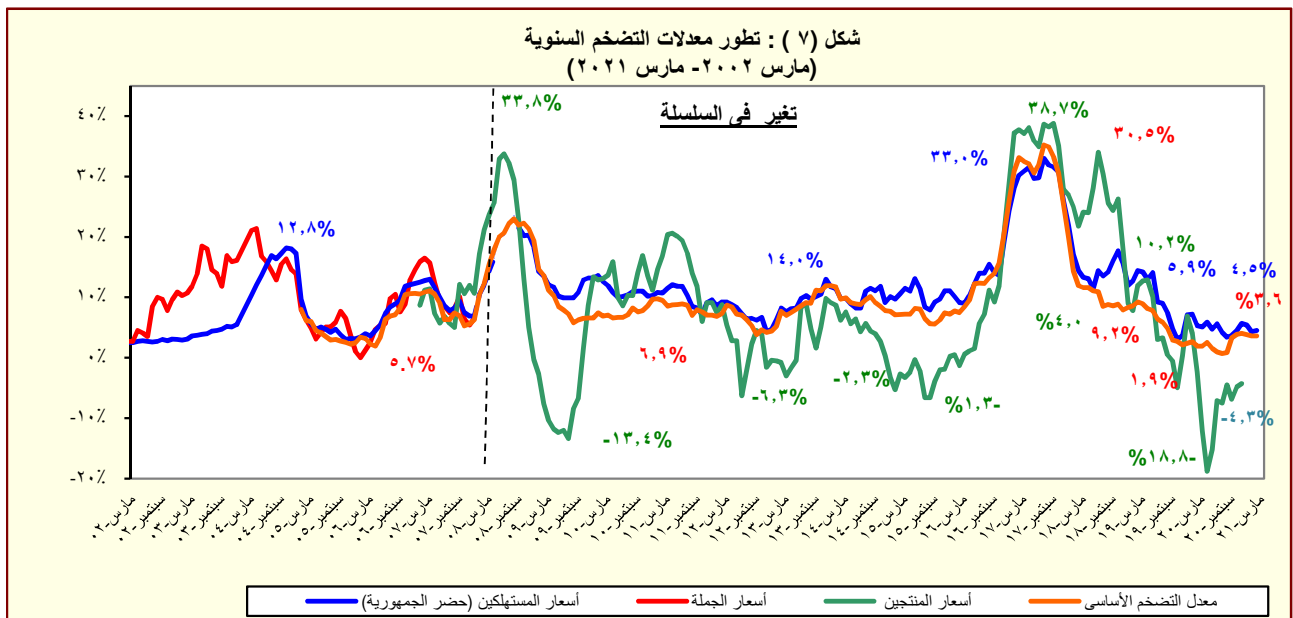

المصدر: الجهاز المركزى للتعبئة العامة والإحصاء.

جدول (٥): معدل التضخم السنوى لأسعار المستهلكين^{١/}
(نسبة التغير)

بيان ربع سنوي ^{٢/}					بيان شهري ^{٣/}				
أكتوبر- ديسمبر ٢٠١٩ ^{٤/} / إبريل- يونيو ٢٠٢٠					مارس ٢٠٢٠ ^{٤/} / ديسمبر ٢٠٢٠ يناير ٢٠٢١ فبراير- ٢١ مارس ٢٠٢١				
معدل التضخم لأسعار المستهلكين					٥,١	٥,٤	٤,٣	٤,٥	٤,٥
الطعام والشراب					-١,٧	٢,٨	-٠,٥	-٠,٥	١,٠
المشروبات الكحولية والدخان					٧,٥	١١,٣	١١,٣	١٣,٦	٧,١
الملابس والأقمشة و أغطية القدم					٣,٦	١,٨	١,٤	٢,٦	٢,٤
المسكن والمياه و الكهرباء و الوقود					٤,٨	٤,٤	٤,٣	٤,٧	٤,٤
الاثاث و المعدات المنزلية و الصيانة					٢,٥	٤,٣	٤,٣	٤,٣	٤,٣
الرعاية الصحية					١١,٦	٥,٥	٥,٣	٥,٢	٥,٢
النقل والمواصلات					١٥,٣	٤,١	٣,٦	٣,٦	٣,٩
الاتصالات السلكية واللا سلكية					٤,٦	٢,٤	٢,٥	٢,٣	-٠,٢
الثقافة والترفيه					١٣,٦	٤,٤	٤,٦	٤,٦	٤,٥
التعليم					٢١,٨	٢٠,٠	٢٠,٠	٢٠,٠	٢٠,٠
المطاعم و الفنادق					١٠,٦	٦,٩	٦,٧	٥,٦	٥,٢
خدمات متنوعة					٤,٤	٧,٩	٧,٧	٧,٧	٧,٢

المصدر: الجهاز المركزى للتعبئة العامة والإحصاء.

١/ فى حضر الجمهورية.

٢/ التغير فى الرقم القياسى عن الفترة المقابلة فى العام السابق. بدءاً من الفترة يوليو-سبتمبر ٢٠١٠ تعكس البيانات السلسلة الجديدة لأسعار المستهلكين والتي تستخدم شهر يناير ٢٠١٠ كشهر أساس، بالإضافة إلى إستخدام أوزان جديدة للمجموعات السلعية الرئيسية مستخرجة فى ضوء نتائج بحث الدخل والإنفاق والإستهلاك لعام ٢٠٠٨/٢٠٠٩.

٣/ التغير فى الرقم القياسى عن الشهر المقابل فى العام السابق . بدءاً من يناير ٢٠٠٩ تعكس البيانات السلسلة الجديدة لأسعار المستهلكين والتي تستخدم شهر يناير ٢٠١٠ كشهر أساس.

٤/ قام الجهاز المركزى للتعبئة العامة والإحصاء بإستحداث سلسلة جديدة للأرقام القياسية لأسعار المستهلكين بدءاً من سبتمبر ٢٠١٩ ، وذلك بإستخدام عام ٢٠١٨/٢٠١٩ سنة أساس للسلسلة الجديدة، وبإستخدام أوزان جديدة للمجموعات السلعية الرئيسية مستخرجة فى ضوء نتائج بحث الدخل والإنفاق والإستهلاك لعام ٢٠١٧/٢٠١٨. هذا، وتجدر الإشارة إلى أن سلسلة أسعار المستهلكين ما قبل أغسطس ٢٠١٩ مبنية على أساس شهر يناير ٢٠١٠ ، كما إعتمدت الأوزان السابقة على بحث الدخل والإنفاق والإستهلاك للعام المالى ٢٠٠٨/٢٠٠٩ .

جدول (٦): معدل التضخم السنوى لأسعار المنتجين طبقاً للنشاط الإقتصادي^{١/}
(نسبة التغير)

بيان ربع سنوي ^{٢/}					بيان شهري ^{٣/}				
اكتوبر- ديسمبر ٢٠١٦	ابريل- يونيو ٢٠١٧	يوليو- سبتمبر ٢٠١٧	اكتوبر- ديسمبر ٢٠١٧	يناير- ١٧	اكتوبر- ١٧	نوفمبر- ١٧	ديسمبر- ١٧	يناير- ١٨	
معدل التضخم لأسعار المنتجين									
الزراعة وإستغلال الغابات وصيد الأسماك									
المحاصيل ومنتجات الصيد وأنشطة الخدمات ذات الصلة									
صيد الاسماك وتربية الأحياء المائية									
التعدين وإستغلال المحاجر									
إستخراج البترول الخام والغاز الطبيعي									
التعدين وإستغلال المحاجر الأخرى									
الصناعات التحويلية									
صناعة المنتجات الغذائية									
صناعة المشروبات									
صناعة منتجات التبغ									
صناعة الغزل و النسيج									
صناعة الملابس الجاهزة									
صناعة الجلد ومنتجاته									
صناعة الخشب ومنتجاته									
صناعة الورق ومنتجاته									
الطباعة وإستنساخ وسانط الإعلام المسجلة									
صناعة فحم الكوك و المنتجات النفطية									
صناعة المواد و المنتجات الكيماوية									
صناعة المستحضرات الصيدلانية والكيمائية والدوائية									
ومنتجات النباتات الطبية									
صناعة منتجات المطاط واللدائن									
صناعة منتجات المعادن اللافلزية الأخرى									
صناعة الفلزات القاعدية									
صناعة منتجات المعادن المشكلة عدا الماكينات و المعدات									
صناعة الحاسبات ومنتجات الإلكترونيات									
والبصريتيومكوناتهاصناعة الأجهزة الطبية									
صناعة الأجهزة الكهربائية									
صناعة الآلات و المعدات الغير مصنفة فى موضع آخر									
صناعة المركبات ذات المحركات									
صناعة معدات النقل الأخرى									
صناعة الأثاث و المنتجات الخشبية									
صناعات تحويلية اخرى									
إمدادات الكهرباء والغاز والبخار وإمدادات التكييف									
أنشطة الإمداد المائى وشبكات الصرف الصحى وإدارة معالجة									
النفايات									
تجميع وتنقية وتوزيع المياه									
جمع ومعالجة وتدوير المخلفات والنفايات									
النقل والتخزين									
النقل البرى									
النقل عبر الماء									
النقل الجوى									
البريد و أنشطة الخدمات البريدية									
أنشطة خدمات الغذاء والإقامة									
أنشطة الإقامة									
أنشطة خدمات الغذاء و المشروبات									
أنشطة المعلومات و الإتصالات									

المصدر: الجهاز المركزى للتعبئة العامة والإحصاء.

١ / قام الجهاز المركزى للتعبئة العامة والإحصاء بإصدار رقم قياسى لأسعار المنتجين بدءاً من سبتمبر ٢٠٠٧ ، وذلك باستخدام أسعار السلع والخدمات للسنة المالية (٢٠٠٤-٢٠٠٥) كفترة أساس لسلسلة الأرقام القياسية، كما تم إستخراج الأوزان باستخدام متوسط عامى (٢٠٠٢-٢٠٠٣ ، ٢٠٠٣-٢٠٠٤) للقيم الإجمالية للإنتاج الصناعى والزراعى والخدمى.

٢ / التغير فى الرقم القياسى عن الفترة المقابلة فى العام السابق.

٣ / التغير فى الرقم القياسى عن الشهر المقابل فى العام السابق .

جدول (٧): معدل التضخم السنوى لأسعار المنتجين طبقاً للإستخدام النهائى^{١/}

بيان ربع سنوي ^{٢/}					بيان شهري ^{٣/}				
اكتوبر- ديسمبر ٢٠١٦	ابريل- يونيو ٢٠١٧	يوليو- سبتمبر ٢٠١٧	اكتوبر- ديسمبر ٢٠١٧	يناير- ١٧	اكتوبر- ١٧	نوفمبر- ١٧	ديسمبر- ١٧	يناير- ١٨	
٢٠,٤	٣٦,٣	٣٨,٦	٩,٣	٣٧,٢	٣٥,١	٢٧,٩	٢٦,٩	٢٥,٠	معدل التضخم لأسعار المنتجين
٣٥,٨	٤٨,٤	٩١,١	١٢,٧	٤٨,٣	٧٥,٢	٢٩,٨	-٥٠,٧	٢٧,٧	مواد الوقود
٢٨,٥	٣١,٤	٣١,٨	٦,١	٧٣,٢	٢٠,٥	٢٣,٣	-٢١,٨	٩,٤	المواد الخام
٣١,٢	٤٤,٧	٤٩,٤	١٤,٤	٥٢,٢	٣٨,٦	٢٥,٤	-١٥,٩	٢٧,٨	السلع الوسيطة
١٢,٦	-٨,٤	-١٩,٧	-٥١,٠	٢٥,٧	-٥٠,٩	-٤٧,٩	-٥٤,٢	٢٦,٦	السلع الإستهلاكية غير المعمرة
١١,١	٣٧,٨	١٤٣,٦	١٢٥,٥	٣٧,٩	١٩٥,١	١٧٥,٩	٧,٥	١٣,٧	السلع الإستهلاكية المعمرة
٩,٩	٩٣,٨	١٦,٥	٩,٢	١٥,٣	١٢,٣	٦,٣	٩,٢	٤,٢	السلع الإستثمارية

جدول (٨): معدل التضخم السنوى لأسعار المنتجين طبقاً لدرجة التصنيع^{١/}

بيان ربع سنوي ^{٢/}					بيان شهري ^{٣/}				
اكتوبر- ديسمبر ٢٠١٦	ابريل- يونيو ٢٠١٧	يوليو- سبتمبر ٢٠١٧	اكتوبر- ديسمبر ٢٠١٧	يناير- ١٧	اكتوبر- ١٧	نوفمبر- ١٧	ديسمبر- ١٧	يناير- ١٨	
٢٠,٤	٣٦,٣	٣٨,٦	٩,٣	٣٧,٢	٣٥,١	٢٧,٩	٢٦,٩	٢٥,٠	معدل التضخم لأسعار المنتجين
٢٦,٧	٣٤,٦	٦١,٤	٢٢,٣	٦٤,٧	٤٨,٩	٢٧,٣	-٣,٧	٣١,١	مواد الوقود
٩٠,٤	٩٠,٤	٩٠,٤	-١٢,٢	٩٠,٤	٠,٠	٠,٠	-٣٦,٦	١١,٦	القطن
١٣,٦	٣١,٦	٢٨,٧	-٢,٠	٢٥,٧	٣٢,٧	٢٥,١	-٦١,٦	١٩,٨	المواد الخام
١٢,٨	٣١,٣	٢٩,٦	١١,١	٢٥,٠	٣٠,١	١٧,٥	-١٣,١	١١,٦	السلع النصف مصنعة
٢٩,٠	٤٩,٥	٥٠,٠	١٠,٨	٥٠,٦	٣٨,٨	٢٩,١	-٣٠,٧	٢١,٧	السلع تامة الصنع

المصدر: الجهاز المركزى للتعبئة العامة والإحصاء.

١/ قام الجهاز المركزى للتعبئة العامة والإحصاء بإصدار رقم قياسى لأسعار المنتجين بدءاً من سبتمبر ٢٠٠٧ ، وذلك بإستخدام أسعار السلع والخدمات للسنة المالية (٢٠٠٤-٢٠٠٥) كفترة أساس لسلسلة الأرقام القياسية، كما تم إستخراج الأوزان بإستخدام متوسط عامى (٢٠٠٢-٢٠٠٣ ، ٢٠٠٣-٢٠٠٤) للقيم الإجمالية للإنتاج الصناعى والزراعى والخدمى.

٢/ التغير فى الرقم القياسى عن الفترة المقابلة فى العام السابق.

٣/ التغير فى الرقم القياسى عن الشهر المقابل فى العام السابق .

جدول (٩): تطور أسعار الصرف					
السوق العالمي		السوق المحلي			
(دولار أمريكي / وحدة من العملة)		(جنيه مصري / وحدة من العملة) ^{١/}			
جنيه إسترليني	يورو	جنيه إسترليني	دولار أمريكي		
^{٢/} متوسط سنوي					
٢,٠٠٢	١,٣٧٠	٧,٨٣٦	١١,٤٤٨	٥,٦٣٦	٢٠٠٧
١,٨٥٥	١,٤٧١	٨,٠٧٨	١٠,١٨٦	٥,٤٣١	٢٠٠٨
١,٥٦٥	١,٣٩٤	٧,٨٠٤	٨,٧٦٤	٥,٥٤٢	٢٠٠٩
١,٥٤٦	١,٣٢٩	٧,٥٤١	٨,٧٨٣	٥,٦٢٢	٢٠١٠
١,٦٠٤	١,٣٩٣	٨,٢٧٧	٩,٥٣٥	٥,٩٣٣	٢٠١١
١,٥٨٥	١,٢٨٦	٧,٨٠١	٩,٦١٤	٦,٠٥٦	٢٠١٢
١,٥٦٤	١,٣٢٨	٩,١٢٦	١٠,٧٤٩	٦,٨٦٩	٢٠١٣
١,٦٤٨	١,٣٢٩	٩,٤١٣	١١,٦٧٢	٧,٠٧٩	٢٠١٤
١,٥٢٩	١,١١٩	٨,٥٥٨	١١,٧٨٥	٧,٦٩٣	٢٠١٥
١,٣٥٢	١,١٢٢	١١,٠٤٤	١٣,٤٥٦	١٠,٠١٨	٢٠١٦
١,٢٨١	١,١٢٦	١٩,٨٧٦	٢٢,٨٥٨	١٧,٧٩٣	٢٠١٧
١,٣٣٠	١,٢٢٣	٢٠,٩٧٦	٢٣,٧٠٨	١٧,٧٨٥	٢٠١٨
١,٢٧٧	١,١١٩	٢١,٨٣٩	٢٦,٤٨٩	١٦,٧٧٥	٢٠١٩
١,٢٧١	١,١٥٤	١٨,٠٤٥	٢٠,٢٩٤	١٥,٧٥٨	٢٠٢٠
<u>متوسط شهري</u>					
١,٣٠٠	١,١٣٥	١٩,٩٥٤	٢٢,٨٦١	١٧,٥٣٠	فبراير-١٩
١,٣١٦	١,١٢٩	١٩,٦٣٩	٢٢,٨٨٦	١٧,٣٨١	مارس-١٩
١,٣٠٢	١,١٢٣	١٩,٣٨٨	٢٢,٤٧٨	١٧,٢٢٣	أبريل-١٩
١,٢٨٦	١,١١٨	١٩,٠٥٣	٢١,٩٠٣	١٦,٩٧٢	مايو-١٩
١,٢٦٧	١,١٢٩	١٨,٨٥٩	٢١,١٧١	١٦,٦٨٤	يونيو-١٩
١,٢٤٨	١,١٢٢	١٨,٦٣٥	٢٠,٧٣٣	١٦,٥٥٧	يوليو-١٩
١,٢١٥	١,١١٢	١٨,٤٣٠	٢٠,١٣٥	١٦,٥١٩	أغسطس-١٩
١,٢٣٥	١,١٠١	١٨,٠٥٥	٢٠,٢٥٧	١٦,٣٤٨	سبتمبر-١٩
١,٢٦٥	١,١٠٦	١٧,٩٤٩	٢٠,٥٤١	١٦,١٧٧	أكتوبر-١٩
١,٢٨٨	١,١٠٥	١٧,٨٢٩	٢٠,٧٧٧	١٦,٠٧٣	نوفمبر-١٩
١,٣١١	١,١١١	١٧,٨٦٧	٢١,٠٨٢	١٦,٠٣٠	ديسمبر-١٩
١,٣٠٧	١,١١٠	١٧,٦٥٧	٢٠,٧٩٠	١٥,٨٢٩	يناير-٢٠
١,٢٩٧	١,٠٩٢	١٧,١٢٤	٢٠,٣٥١	١٥,٦٢٨	فبراير-٢٠
١,٢٣٨	١,١٠٦	١٧,٣٧٧	١٩,٤٥٣	١٥,٦٦٤	مارس-٢٠
١,٠٨٧	١,٢٤١	١٧,١٢٨	١٩,٥٦٠	١٥,٦٩٩	أبريل-٢٠
١,٢٣٠	١,٠٩١	١٧,٢٢١	١٩,٤١٦	١٥,٧١٦	مايو-٢٠
١,٢٥١	١,١٢٥	١٨,١٨٧	٢٠,٢٢٣	١٦,١٠٢	يونيو-٢٠
١,٢٦٦	١,١٤٥	١٨,٣٢٨	٢٠,٢٥٩	١٥,٩٤٤	يوليو-٢٠
١,٣١٣	١,١٨٢	١٨,٨٤٥	٢٠,٩٢٧	١٥,٨٨٤	أغسطس-٢٠
١,٢٩٦	١,١٧٩	١٨,٥٦٤	٢٠,٤٠٠	١٥,٧٢٤	سبتمبر-٢٠
١,٢٩٨	١,١٧٧	١٨,٤٩٠	٢٠,٣٩٣	١٥,٦٥٦	أكتوبر-٢٠
١,٣٢١	١,١٨٤	١٨,٥٣٥	٢٠,٦٧٤	١٥,٦١١	نوفمبر-٢٠
١,٣٤٤	١,٢١٦	١٩,٠٩٠	٢١,٠٨٤	١٥,٦٤٥	ديسمبر-٢٠
١,٣٦٤	١,٢١٧	١٩,١٢٣	٢١,٤٣١	١٥,٦٥٣	يناير-٢١
١,٣٨٧	١,٢٠٩	١٨,٩٤٩	٢١,٧٢٩	١٥,٦١٥	فبراير-٢١
١,٣٨٦	١,١٩٠	١٨,٦٩٣	٢١,٧٦٩	١٥,٦٦٣	مارس-٢١

المصدر : البنك المركزي المصري ، رويترز، Oanda (www.oanda.com) .

١/ متوسط أسعار البيع والشراء. (نقطة المنتصف). تم مراجعة البيان من فبراير ٢٠١٧ وفقاً لمتوسط سعر صرف الجنيه مقابل الدولار وفقاً لبيانات البنك المركزي المصري.

٢/ متوسط ميلادي.

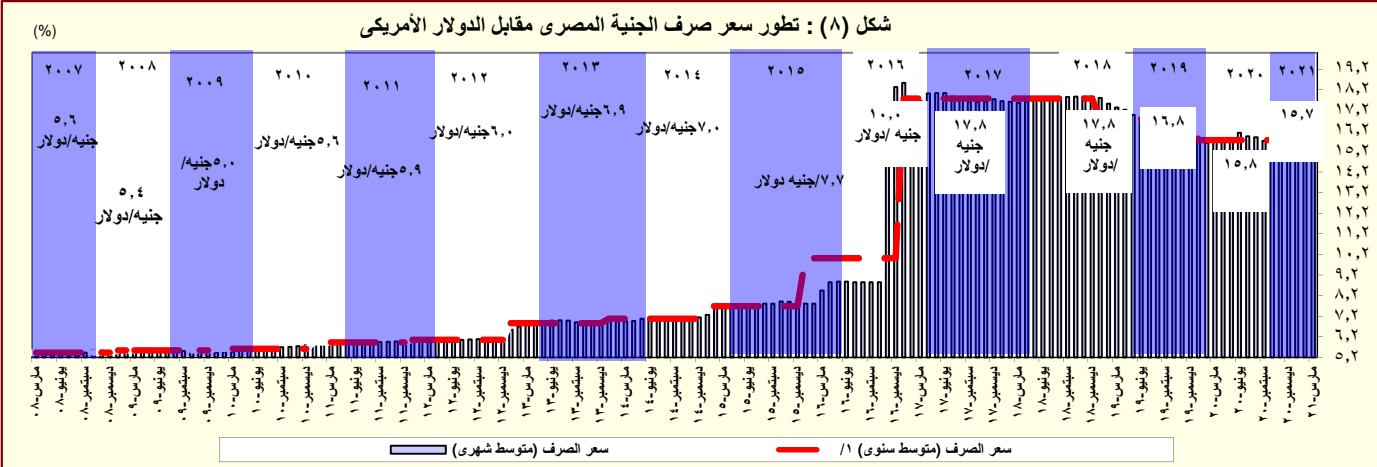

المصدر: البنك المركزي المصري و رويترز.
١/ متوسط ميلادي.

القسم الرابع

مؤشرات المالية العامة

ملخص المعاملات المالية للحكومة-----	٢٥	جدول (١٠)
ملخص المعاملات الرئيسية للموازنة العامة : القطاع الحكومي -----	٢٦-٢٧	جدول (١١)
هيكل الإيرادات العامة (الإيرادات الضريبية)-----	٢٨	جدول (١٢ -أ)
هيكل الإيرادات العامة (الإيرادات غير الضريبية)-----	٢٩	جدول (١٢ -ب)
توزيع المتحصلات الجمركية بحسب التصنيف الوظيفي للواردات -----	٣٠	جدول (١٣)
هيكل المصروفات العامة-----	٣١-٣٢	جدول (١٤)

جدول (١٠): ملخص المعاملات المالية للحكومة

(مليون جنيه)

٢٠٢١/٢٠٢٠	٢٠٢٠/٢٠١٩	٢٠١٩/٢٠١٨	٢٠١٨/٢٠١٧	٢٠١٧/٢٠١٦	٢٠١٦/٢٠١٥		٥/ ٢٠١٥/٢٠١٤		
موازنة	قطى	قطى	فعلى	قطى	قطى	قطى	فعلى	قطى	
قطاع ^{١/} الموازنة	قطاع ^{١/} الموازنة	قطاع ^{١/} الموازنة	قطاع ^{١/} الموازنة	قطاع ^{١/} الموازنة	قطاع ^{١/٢} الحكومة العامة	قطاع ^{١/٢} الموازنة	قطاع ^{١/٢} الحكومة العامة	قطاع ^{١/} الموازنة	
١,٢٨٨,٧٥٣	٩٧٥,٤٢٩	٩٤١,٩١٠	٨٢١,١٣٤	٦٥٩,١٨٤	٥٤٩,٠٨٠	٤٩١,٤٨٨	٥٣٨,٣٧٨	٤٦٥,٢٤١	إجمالى الإيرادات
٩٦٤,٧٧٧	٧٣٩,٦٣٢	٧٣٦,١٢١	٦٢٩,٣٠٢	٤٦٢,٠٠٧	٣٥٢,٣١٥	٣٥٢,٣١٥	٣٠٥٩٥٧	٣٠٥,٩٥٧	الإيرادات الضريبية
٢,٢٠٩	^{٨/} ٥,٢٦٣	٢,٦٠٩	٣,١٩٤	^{٦/} ١٧,٦٨٣	٣,٥٤٣	٣,٥٤٣	٢٥٤٣٧	٢٥,٤٣٧	المنح
٣٢١,٧٦٦	^{٩/} ٢٣٠,٥٣٤	٢٠٣,١٨١	١٨٨,٦٣٩	١٧٩,٤٩٤	١٩٣,٢٢٢	١٣٥,٦٣٠	٢٠,٦٩٨٤	١٣٣,٨٤٧	إيرادات أخرى
١,٧١٣,١٧٨	١,٤٣٤,٧٢٣	١,٣٦٩,٨٧٠	١,٢٤٤,٤٠٨	١,٠٣١,٩٤١	٨٨٦,٧٧٤	٨١٧,٨٤٤	٨٠٥,٩٢٩	٧٣٣,٣٥٠	إجمالى المصروفات
٣٣٥,٠٠٠	٢٨٨,٧٧٣	٢٦٦,٠٩١	٢٤٠,٠٥٤	٢٢٥,٥١٣	٢١٦,١٥٣	٢١٣,٧٢١	٢٠٠,٩٣٣	١٩٨,٤٦٨	الأجور و تعويضات العاملين
١٠٠,٢٠٠	٦٩,٨٧١	٦٢,٣٦٥	٥٣,٠٨٨	٤٢,٤٥٠	٣٥,٩٣٦	٣٥,٦٦٢	٣١٥٨٠	٣١,٢٧٦	شراء السلع والخدمات
٥٦٦,٠٠٠	٥٦٨,٤٢١	٥٣٣,٠٤٥	٤٣٧,٤٤٨	٣١٦,٦٠٢	٢٢٥,١٩٥	٢٤٣,٦٣٥	١٧٩,٠٣٥	١٩٣,٠٠٨	الفوائد
٣٢٦,٢٨٠	٢٢٩,٢١٤	٢٨٧,٤٦١	٣٢٩,٣٧٩	٢٧٦,٧١٩	٢٨٥,٥٤٤	٢٠١,٠٢٤	٢٨٢١١٦	١٩٨,٥٦٩	الدعم والمنح والمزايا الإجتماعية
١٠٥,٠٠٠	٨٦,٨٠٣	٧٧,٥٦٥	٧٤,٧٥٨	٦١,٥١٧	٥٤,٥٨٠	٥٤,٥٥١	٥٠,٣٤٨	٥٠,٢٧٩	المصروفات الأخرى
٢٨٠,٦٩٨	١٩١,٦٤٢	١٤٣,٣٤٢	١٠٩,٦٨٠	١٠٩,١٤١	٦٩,٣٦٥	٦٩,٢٥٠	٦١٩١٧	٦١,٧٥٠	شراء أصول غير مالية (الاستثمارات)
-٤٢٤,٤٢٥	-٤٥٩,٢٩٤	-٤٢٧,٩٦٠	-٤٢٣,٢٧٤	-٣٧٢,٧٥٧	-٣٣٧,٦٩٤	-٣٢٦,٣٥٦	-٢٦٧,٥٥١	-٢٦٨,١٠٩	الميزان النقدى ^{٣/}
٧,٦٦٩	٣,٤٨١	١,٩٩١	٩,٣٠٦	٦,٨٣٣	٣٢,٦٥٥	١٣,١٣٩	١٦٧٦٣	١١,٣٢١	صافى حيازة الأصول المالية
-٤٣٢,٠٩٤	-٤٦٢,٧٧٥	-٤٢٩,٩٥١	-٤٣٢,٥٨٠	-٣٧٩,٥٩٠	-٣٧٠,٣٤٩	-٣٣٩,٤٩٥	-٢٨٤,٣١٤	-٢٧٩,٤٣٠	الميزان الكلى
ملاحظات									
-٦.٣	-٨.٠	-٨.١	-٩.٧	-١٠.٩	-١٣.٧	-١٢.٥	-١١.٦	-١١.٤	الميزان الكلى / الناتج المحلى (%) ^{٤/}
٢.٠	١.٨	١.٩	٠.١	-١.٨	-٥.٤	-٣.٥	-٤.٣	-٣.٥	الميزان الأولى / الناتج المحلى (%) ^{٤/}
١٨.٨	١٦.٨	١٧.٧	١٨.٥	١٩.٠	٢٠.٣	١٨.١	٢٢.٠	١٩.٠	إجمالى الإيرادات / الناتج المحلى (%) ^{٤/}
٢٥.٠	٢٤.٧	٢٥.٧	٢٨.٠	٢٩.٧	٣٢.٧	٣٠.٢	٣٣.٠	٣٠.٠	إجمالى المصروفات / الناتج المحلى (%) ^{٤/}

المصدر: وزارة المالية

١/ يشمل قطاع موازنة الجهاز الإدارى و المحليات، والهيئات الخدمية العامة.

٢/ تشمل المعاملات المالية لكل من أجهزة الموازنة العامة، وبنك الإستثمار القومى، وصناديق التأمين والمعاشات ، ومع مراعاة إستبعاد كافة المعاملات البنينة للجهات الثلاث لمنع إزدواجية الحساب.

٣/ العجز الكلى مطروح منه صافى حيازة الأصول المالية.

٤/ تم مراجعة تقديرات الناتج المحلي الإجمالي لتصبح ٥٣٢٢.٣ مليار جنيه في عام ٢٠١٩/٢٠١٨ بدلاً من تقديرات سابقة بنحو ٥٢٥٠.٩ مليار جنيه. في حين تم مراجعة الناتج المحلي الإجمالي للسنة المالية ٢٠٢٠/٢٠١٩ إلى نحو ٥٨٢٠ مليار جنيه بدلاً من ٥٩٦٠.٩ مليار جنيه وذلك وفقاً لآخر أرقام منشورة لوزارة التخطيط والتنمية الاقتصادية.

٥/ تنشر وزارة المالية بيانات أداء الحكومة العامة للعام المالي ٢٠١٥/٢٠١٤ للمرة الأولى، وذلك بعد القيام بتنقيح البيانات مع الجهات المعنية والتي تدخل ضمن نطاق الحكومة العامة.

٦/ ترجع الزيادة فى المنح فى الأساس نتيجة لتلقى منح رأسمالية من دولة الإمارات لتمويل الاستثمارات خلال العام المالي ٢٠١٧/٢٠١٦.

٧/ تعكس بيانات الموازنة العامة للدولة بموجب قانون ربط الموازنة رقم ٨٥ لعام ٢٠٢٠.

٨/ ترجع الزيادة فى المنح فى الأساس نتيجة لزيادة المنح من جهات حكومية لتمويل الاستثمارات.

٩/ ترجع الزيادة فى الإيرادات الأخرى فى الأساس نتيجة لزيادة الإيرادات الجارية والرأسمالية، ويمثل جزء منها إيرادات لسنوات سابقة والجزء الآخر موارد ومصادر رأسمالية لتمويل الإستثمارات.

جدول (١١) القطاع الحكومي : ملخص المعاملات الرئيسية للموازنة العامة ^{٢/١}

(مليون جنيه)

								٢٠٢٠/٢٠٢٠ ^٣	موازنة
٢٠٢١/٢٠٢٠	٢٠٢٠/٢٠١٩	٢٠٢٠/٢٠١٩	٢٠١٩/٢٠١٨	٢٠١٨/٢٠١٧	٢٠١٧/٢٠١٦	٢٠١٦/٢٠١٥	٢٠١٥/٢٠١٤		
قطاعات									
٦٢٥,٤١٢	٥٥١,٢٥١	٩٧٥,٤٢٩	٩٤١,٩١٠	٨٢١,١٣٤	٦٥٩,١٨٤	٤٩١,٤٨٨	٤٦٥,٢٤١	١,٢٨٨,٧٥٣	إجمالي الإيرادات
٤٦٧,٧٥٧	٤٢٢,٩٩٢	٧٣٩,٦٣٢	٧٣٦,١٢١	٦٢٩,٣٠٢	٤٦٢,٠٠٧	٣٥٢,٣١٥	٣٠٥,٩٥٧	٩٦٤,٧٧٧	الإيرادات الضريبية
١٦٣,٩٢٥	١٣٨,٧١٣	٢٨٦,٩٠٧	٢٥٠,٠٨٠	٢٠٧,٢٣٠	١٦٦,٨٩٧	١٤٤,٧٤٣	١٢٩,٨١٨	٣٥١,٥٨٥	الضريبة على الدخل
٤٦,٧٣٩	٣٧,٠٥٥	٥٩,٥٩٦	٥٨,٩٠٧	٥١,٤١٠	٣٦,٥٣٩	٢٧,٩٩٠	٢١,١٠٧	٧٠,٨٦١	الضرائب على الممتلكات
٢٣٤,٢٠٠	٢٢٢,٥٦٣	٣٢٩,٩٧٩	٣٥٠,٥٧٦	٢٩٤,٢٥٧	٢٠٨,٦٢٤	١٤٠,٥٢٥	١٢٢,٩٣٠	٤٦٩,٥٩٨	ضريبة القيمة المضافة
٢٢,٨٣٨ ٥٥	٢٤,٦٦١	٣٢,٥٧٢	٤٢,٠٢٠	٣٧,٩٠٨	٣٤,٢٥٥	٢٨,٠٩١	٢١,٨٦٧	٤٤,٥٠٤	الضرائب على التجارة الدولية (الجمارك)
١٥٧,٦٥٦	١٢٨,٥٥٩	٢٣٥,٧٩٦	٢٠٥,٧٩٠	١٩١,٨٣٣	١٩٧,١٧٧	١٠,٩٦٦	١٠,٢٣٥	٢٨,٢٢٩	ضرائب أخرى
٥٧٣	١,٩٩٦	٥,٢٦٣	٢,٦٠٩	٣,١٩٤	١٩٧,١٧٧	١٣٩,١٧٣	١٥٩,٢٨٤	٣٢٣,٩٧٥	الإيرادات غير الضريبية
٤١٠	٤٥٦	١,٠٠٧	١,١٠٠	١,٠٠٦	١٧,٠٤٠	٣,٥٤٣	٢٥,٤٣٧	٢,٢٠٩	المنح
١٣٠	١١١	٧٩٨	٧٤٧	٩٠٨	٣٥٤	٣,٢٣٦	٢٤,٩٤٢	١,٨٣١	من حكومات أجنبية
٣٤	١,٤٢٩	٣,٤٥٧	٧٦١	١,٢٨٠	٢٨٩	١٦٩	٣٠٢	٣٥٦	من منظمات دولية
١٥٧,٠٨٣	١٢٦,٢٦٤	٢٣٠,٥٣٤	٢٠٣,١٨١	١٨٨,٦٣٩	١٧٩,٤٩٤	١٣٥,٦٣٠	١٣٣,٨٤٧	٢٢	من جهات حكومية
٤٥,٤٠٣	٤٩,٠٦٠	٦٥,٥١٩	٧٠,٣٥٤	٦٩,١١٦	٩١,١٤١	٦٩,٤٥٢	٨١,٤٦٣	٣٢١,٧٦٦	إيرادات أخرى
٣٥,٩٦٧	٤٢,٦٤٥	٥٨,٨٠٩	٥٣,٥٦٥	٥١,٤٣٣	٣٨,٠٥٨	٢٩,٠٥٢	٢٦,٤٥٧	١٠٨,٦٢٣	عوائد الملكية
١,٠٣٥	٨٩١	٢,٠٨١	١,٥٢٧	١,٠١٢	١,٩٦٨	١,٣٨١	٨٤٢	٦٩,٢٦٥	حصيلة بيع السلع والخدمات
٥٦٣	٥٨٤	٢,٢٦٢	٢,٣١٦	٢,١٤٣	٢,٩٥٦	١,٤٥٥	٩٠١	١,٩١٢	تعويضات وغرامات
٧٤,١١٤ ^{٨/}	٣٣,٠٨٤	١٠١,٨٦٣	٧٥,٤١٩	٦٤,٩٣٥	٤٥,٣٧١	٣٤,٢٩٠	٢٤,١٨٤	١,١٥٨	تحويلات اختيارية
٩٤١,٠٢٢	٨٥١,٧٤٥	١,٤٣٤,٧٢٣	١,٣٦٩,٨٧٠	١,٢٤٤,٤٠٨	١,٠٣١,٩٤١	٨١٧,٨٤٤	٧٣٣,٣٥٠	١٤٠,٨٠٨	أخرى
٢١١,٢٤٣	١٩٤,٣٧٤	٢٨٨,٧٧٣	٢٦٦,٠٩١	٢٤٠,٠٥٤	٢٢٥,٥١٣	٢١٣,٧٢١	١٩٨,٤٦٨	١,٧١٣,١٧٨	إجمالي المصروفات
٤١,٧٢٩	٤١,٧٨٦	٦٩,٨٧١	٦٢,٣٦٥	٥٣,٠٨٨	٤٢,٤٥٠	٣٥,٦٦٢	٣١,٢٧٦	٣٣٥,٠٠٠	الأجور و تعويضات العاملين
٣٤٣,٣٢٤	٣٤٢,٥٥٥	٥٦٨,٤٢١	٥٣٣,٠٤٥	٤٣٧,٤٤٨	٣١٦,٦٠٢	٢٤٣,٦٣٥	١٩٣,٠٠٨	١٠٠,٢٠٠	شراء السلع والخدمات
٩١٤٩,٦٣٤	١٢٧,٥٤٠	٢٢٩,٢١٤	٢٨٧,٤٦١	٣٢٩,٣٧٩	٢٧٦,٧١٩	٢٠١,٠٢٤	١٩٨,٥٦٩	٥٦٦,٠٠٠	الفوائد
٦٠,٤١١	٥٤,٦٥٧	٨٦,٨٠٣	٧٧,٥٦٥	٧٤,٧٥٨	٦١,٥١٧	٥٤,٥٥١	٥٠,٢٧٩	٣٢٦,٢٨٠	الدعم والمنح والمزايا الإجتماعية
١٠١٣٤,٦٨٣	٩٠,٩٣٤	١٩١,٦٤٢	١٤٣,٣٤٢	١٠٩,٦٨٠	١٠٩,١٤١	٦٩,٢٥٠	٦١,٧٥٠	١٠٥,٠٠٠	المصروفات الأخرى
٣١٥,٦١٠-	٣٠٠,٤٩٤-	٤٥٩,٢٩٤-	٤٢٧,٩٦٠-	٤٢٣,٢٧٤-	٣٧٢,٧٥٧-	٣٢٦,٣٥٦-	٢٦٨,١٠٩-	٢٨٠,٦٩٨	شراء أصول غير مالية (الاستثمارات)
٤,٥٩٣	٤,٥٠٠	٣,٤٨١	١,٩٩١	٩,٣٠٦	٦,٨٣٣	١٣,١٣٩	١١,٣٢١	٤٢٤,٤٢٥-	الميزان النقدي ^{٥/}
٣٢٠,٢٠٣-	٣٠٤,٩٩٤-	٤٦٢,٧٧٥-	٤٢٩,٩٥١-	٤٣٢,٥٨٠-	٣٧٩,٥٩٠-	٣٣٩,٤٩٥-	٢٧٩,٤٣٠-	٧,٦٦٩	صافي حيازة الأصول المالية
								٤٣٢,٠٩٤-	الميزان الكلي
ملاحظات									
٥٠٠-	٥٠٢-	٨٠٠-	٨٠١-	٩٠٧-	١٠٠٩-	١٢٠٥-	١١٠٤-	٦٠٣-	الميزان الكلي/ الناتج المحلي الإجمالي (%) ^{٦/}
٠٠٤	٠٠٦	١٠٨	١٠٩	٠٠١	١٠٨-	٣٠٥-	٣٠٥-	٢٠٠	الميزان الأولي/ الناتج المحلي الإجمالي (%) ^{٦/}
٩٠٨	٩٠٥	١٦٠٨	١٧٠٧	١٨٠٥	١٩٠٠	١٨٠١	١٩٠٠	١٨٠٨	الإيرادات/ الناتج المحلي الإجمالي (%) ^{٦/}
١٤٠٧	١٤٠٦	٢٤٠٧	٢٥٠٧	٢٨٠٠	٢٩٠٧	٣٠٠٢	٣٠٠٠	٢٥٠٠	المصروفات/ الناتج المحلي الإجمالي (%) ^{٦/}

المصدر: وزارة المالية.

١/ يشمل قطاع موازنة الجهاز الإدارى و المحليات، والهيئات الخدمية العامة.

٢/ تم إعادة تبويب فـعليـات الموازنة العامة لتتفق مع معايير صندوق النقد الدولى والمعروفة بـ GFS ٢٠٠١ (على أساس نقدي).

٣/ تعكس بيانات الموازنة العامة للدولة بموجب قانون ربط الموازنة رقم ٨٥ لعام ٢٠٢٠.

٤/ يرجع الانخفاض في الإيرادات غير الضريبية إلى تراجع الموارد الاستثنائية من المنح تبلغ حوالى ٢٥.٤ مليار جنيه فقط خلال العام المالى ٢٠١٥/٢٠١٤، وذلك مقابل منح بلغت نحو ٩٥.٩ مليار جنيه خلال العام المالى ٢٠١٣/٢٠١٤.

٥/ العجز الكلى مطروح منه صافى حيازة الأصول المالية.

٦/ تم مراجعة تقديرات الناتج المحلي الإجمالي لتصبح ٥٣٢٢.٣ مليار جنيه في عام ٢٠١٩/٢٠١٨ بدلاً من تقديرات سابقة بنحو ٥٢٥٢٠.٩ مليار جنيه. في حين تم مراجعة الناتج المحلي الإجمالي للسنة المالية ٢٠١٩/٢٠٢٠ إلى نحو ٥٨٢٠ مليار جنيه بدلاً من ٥٩٦٠.٩ مليار جنيه وذلك وفقاً لأخر أرقام منشورة لوزارة التخطيط والتنمية الاقتصادية.

٧/ ترجع الزيادة في المنح في الأساس نتيجة لتلقى منح رأسمالية من دولة الإمارات لتمويل الاستثمارات خلال العام المالى ٢٠١٧/٢٠١٦.

٨/ ترجع الزيادة في الإيرادات الأخرى في الأساس نتيجة لزيادة المتحصلات لكل من الإيرادات المتتوعة الجارية والرأسمالية، ممثلة في متحصلات خاصة باستحوذات في الشركات العامة، وإيرادات خاصة ببيع الأصول غير المنتجة مثل الاراضى، وتمويل استثمارات، وبعض المتحصلات الأخرى عن السنة السابقة.

٩/ ترجع الزيادة في الدعم والمنح والمزايا الإجتماعية في الأساس نتيجة زيادة المساعدات الإجتماعية خاصة مساهمات الخزانة في صناديق المعاشات في ضوء تطبيق قانون التأمينات الإجتماعية والمعاشات الجديد رقم ١٤٨ لعام ٢٠١٩.

١٠/ ترجع الزيادة في شراء أصول غير مالية (الاستثمارات) في ضوء زيادة الاستثمارات المباشرة خاصة للإنشاءات وشراء الأصول والمعدات والمباني غير السكنية في إطار توجهات الدولة لتطوير البنية التحتية كما تشمل سداد مستحقات المقاولون. فضلاً عن زيادة مخصصات شراء الأصول غير المنتجة خاصة لشراء الأراضى.

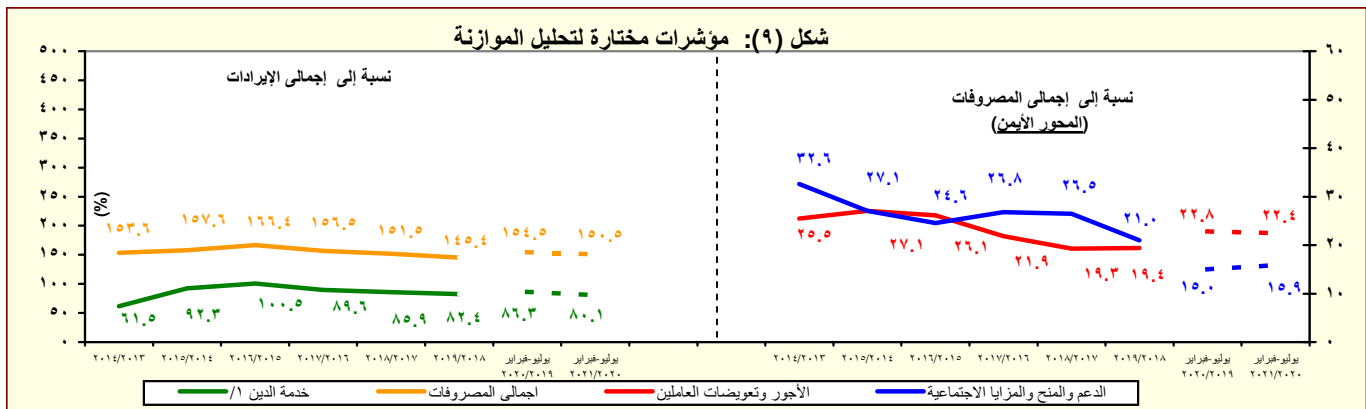

المصدر: وزارة المالية

١/ تشمل الفوائد والإقسطات المدفوعة (بدون متأخرات).

جدول (١٢) - هيكّل الإيرادات العامة (الإيرادات الضريبية)									
(مليون جنيه)		٢٠٢١/٢٠٢٠ ^{١/}							
٢٠٢١/٢٠٢٠	٢٠٢٠/٢٠١٩	٢٠٢١/٢٠٢٠	٢٠٢٠/٢٠١٩	٢٠١٩/٢٠١٨	٢٠١٨/٢٠١٧	٢٠١٧/٢٠١٦	٢٠١٦/٢٠١٥	٢٠١٥/٢٠١٤	
يوليو-فبراير	يوليو-فبراير	موازنة	موازنة	موازنة	موازنة	موازنة	موازنة	موازنة	موازنة
٦٢٥,٤١٢	٥٥١,٢٥١	١,٢٨٨,٧٥٣	٩٧٥,٤٢٩	٩٤١,٩١٠	٨٢١,١٣٤	٦٥٩,١٨٤	٤٩١,٤٨٨	٤٦٥,٢٤١	إجمالي الإيرادات
٤٦٧,٧٥٧	٤٢٢,٩٩٢	٩٦٤,٧٧٧	٧٣٩,٦٣٢	٧٣٦,١٢١	٦٢٩,٣٠٢	٤٦٢,٠٠٧	٣٥٢,٣١٥	٣٠٥,٩٥٧	الإيرادات الضريبية
١٦٣,٩٢٥	١٣٨,٧١٣	٣٥١,٥٨٥	٢٨٦,٩٠٧	٢٥٠,٠٨٠	٢٠٧,٢٣٠	١٦٦,٨٩٧	١٤٤,٧٤٣	١٢٩,٨١٨	الضريبة على الدخل والأرباح والمكاسب الرأسمالية ومنها
٤٩,٢٠٨	٤٢,٠٨٠	٨٠,١٩٩	٦٥,٥٠٨	٥٩,١٨١	٤٥,٦٦٠	٣٧,٩٦٤	٣٢,٠٣١	٢٦,٨٠١	ضرائب على الدخل من التوظيف
٢٢,١٩٦	١٧,٢٥١	٤٧,٦١٢	٣١,٤٧٠	٢٧,٢٠١	١٨,٤٦٩	١٢,٦٦٦	٩,٩٨٢	١١,١٣٤	ضرائب على الدخل بخلاف التوظيف
٦١٤	٤٣٠	٢,٠٢٤	١,٠٥٤	٩٢٤	٤٥٠	٣٨٤	٣٤٣	٢٧٩	ضرائب على الأرباح الرأسمالية
٩١,٩٠٧	٧٨,٩٥٢	٢٢١,٧٥٠	١٨٨,٨٧٥	١٦٢,٧٧٥	١٤٢,٦٥٢	١١٥,٨٨٣	١٠٢,٣٨٧	٩١,٦٠٣	الضريبة على أرباح شركات الأموال ومنها
٧,٢٨٥	٣,٩٣١	٤١,٦٠٢	٢٦,٣٣٧	٤٢,٥٣٢	٥١,٩٧٦	٤٢,٤٦٤	٣٧,٣١٣	٣٦,٠٠٠	من هيئة البترول
--	--	--	--	--	--	٣,٨٦٠ ^{٢/}	١٣,٢٤٥	٣,٦٩١	من البنك المركزي
١٩,٤٥٠	٢١,١٠٠	٣٤,٢٠٤	٤٢,٩١٣	٣٤,٤٨٠	٢٩,٩٠٠	٢٢,٣٠٠	١٤,٩٠٣	١٣,٤٠٠	من قناة السويس
٦٥,١٧٢	٥٣,٩٢١	١٤٥,٩٤٤	١١٩,٦٢٥	٨٥,٧٦٣	٦٠,٧٧٦	٤٧,٢٥٩	٣٦,٩٢٦	٣٨,٥١٢	من الشركات الأخرى
٤٦,٧٣٩	٣٧,٠٥٥	٧٠,٨٦١	٥٩,٥٩٦	٥٨,٩٠٧	٥١,٤١٠	٣٦,٥٣٩	٢٧,٩٩٠	٢١,١٠٧	الضرائب على الممتلكات
٢,٨٢٠	٢,٩١٥	٧,٠٧٤	٣,٣٩٣	٤,٨٧١	٢,٩٧٦	٢,٠٥٥	١,١٧٢	٦٣٧	ضرائب دورية على الممتلكات
٢٣	١٩	١١٣	٩٣	٧٣	١٤٩	٢٢٣	٢٠٣	١٨٦	ضريبة الأراضي
٢,٧٩٧	٢,٨٩٥	٦,٩٦١	٣,٢٩٩	٤,٧٨٤	٢,٨٢٧	١,٨٣٢	٩٦٩	٤٥١	ضريبة المباني
٣٨,٣٠٩	٢٩,٩١٥	٥٥,٧٦٢	٥٠,٤١٥	٤٨,٣٣٥	٤٤,٩٥٧	٣١,٩٩٧	٢٤,٠٧١	١٧,٦٢٩	ضريبة على العمليات المالية التجارية والرأسمالية ومنها
٣٧,٢٢٨	٢٨,٩١٨	٥٣,٧٦٠	٤٨,٩٧٢	٤٦,٩٢٨	٤٣,٧٢٢	٣٠,٨٦٤	٢٣,٠٦٩	١٦,٦٨٢	ضريبة على عوائد أدون وسندات الخزنة
٥,٦٠٩	٤,٢٢٥	٨,٠٢٥	٥,٧٨٩	٥,٧٠٢	٣,٤٧٧	٢,٤٨٧	٢,٧٤٧	٢,٨٤١	ضرائب ورسوم على السيارات
٢٣٤,٢٠٠	٢٢٢,٥٦٣	٤٦٩,٥٩٨	٣٢٩,٩٧٩	٣٥٠,٥٧٦	٢٩٤,٢٥٧	٢٠٨,٦٢٤	١٤٠,٥٢٥	١٢٢,٩٣٠	ضريبة القيمة المضافة، ومنها
١١٠,٣٤٢	١٠٠,٠٧٦	٢٢١,٢٥٨	١٤٨,٢٦٦	١٥٥,٣٥١	١٢٧,٠٣٨	٩٤,٣٨٤	٥٧,٤٥٤	٥٣,٤٢٥	الضريبة العامة على المبيعات
٤١,٧٦٧	٣٣,٢٩٨	٧٥,٢٠٨	٥٣,٠١٧	٥٠,٣٥١	٤٣,١٠٠	٣٢,٦٩٠	٢١,١٠٢	١٨,٤١٥	سلع محلية
٦٨,٥٧٥	٦٦,٧٧٧	١٤٦,٠٥٠	٩٥,٢٤٩	١٠٥,٠٠٠	٨٣,٩٣٩	٦١,٦٩٤	٣٦,٣٥٢	٣٥,٠١٠	سلع مستوردة
٢٩,٤٨٣	٢٩,٥٨٤	٦٦,٩٥٦	٤٥,٤٦٤	٤٢,٣٢٨	٢٩,٢٣٨	١٨,١٣٩	١٤,٠٧٢	١٢,٠٩٨	ضريبة المبيعات على الخدمات
٦٧,١٧١	٧٠,٠٧٤	١١٢,٦٨٢	١٠٠,٢٧٤	١١٠,٩١٠	١٠٣,٦٢٣	٧٠,٥٣٣	٤٨,١٢٥	٣٩,٧٥٠	ضرائب على سلع جدول رقم "١" مد
--	٨	٢٢٤	٩	٣٨١	١,٦١١	٤١٥	٣٩٦	٢٥٩	ضرائب على سلع جدول رقم "١" المد
١,١٢٠	١,٢٩٣	٢,٣٣٠	١,٩٤٨	٢,٥٩٨	٢,٣١٤	١,٧٩٨	٢,٣١١	١,٣٨٢	ضرائب على الخدمات الخاصة
١٣,٨٦٠	٩,٣٤٢	٢٥,٣٢١	١٥,٠١٩	١٧,٦٣٤	١٣,٤٥٩	١١,٠١٧	٩,٧٠٧	٧,٧٢١	ضرائب النمغة (عدا دمغة الماهيات)
٢٢,٨٣٨	٢٤,٦٦١	٤٤,٥٠٤	٣٢,٥٧٢	٤٢,٠٢٠	٣٧,٩٠٨	٣٤,٢٥٥	٢٨,٠٩١	٢١,٨٦٧	الضرائب على التجارة الدولية (الجمارك) ومنها
٢٢,١١٥	٢٣,٥٩١	٤٢,٢٤٤	٣١,١٠٦	٤٠,٣٤٤	٣٦,٢٤٦	٣٢,٧٧٧	٢٦,٩٣٣	٢٠,٩٥٥	ضرائب جمركية قيمة
٥٥	--	٢٨,٢٢٩	٣٠,٥٧٩	٣٤,٥٣٨	٣٨,٤٩٧	١٥,٦٩١	١٠,٩٦٦	١٠,٢٣٥	ضرائب أخرى

المصدر: وزارة المالية

-- البيان ما زال تحت الاعداد وسوف يتم نشره بمجرد الانتهاء منه.

١/ تعكس بيانات الموازنة العامة للدولة بموجب قانون ربط الموازنة رقم ٨٥ لعام ٢٠٢٠.

٢/ يرجع الانخفاض في الضريبة على ارباح شركات الأموال من البنك المركزي في الأساس نتيجة لانخفاض ارباح البنك المركزي نتيجة للسياسة النقدية المتبعة منذ بداية العام المالي ٢٠١٧/٢٠١٦ والتي تم من خلالها رفع أسعار الفائدة للعمل على خفض معدلات التضخم، حيث أنه من المتوقع عدم تحصيل ضريبة على ارباح البنك المركزي المصري بنهاية العام المالي ٢٠٢٠/٢٠١٩.

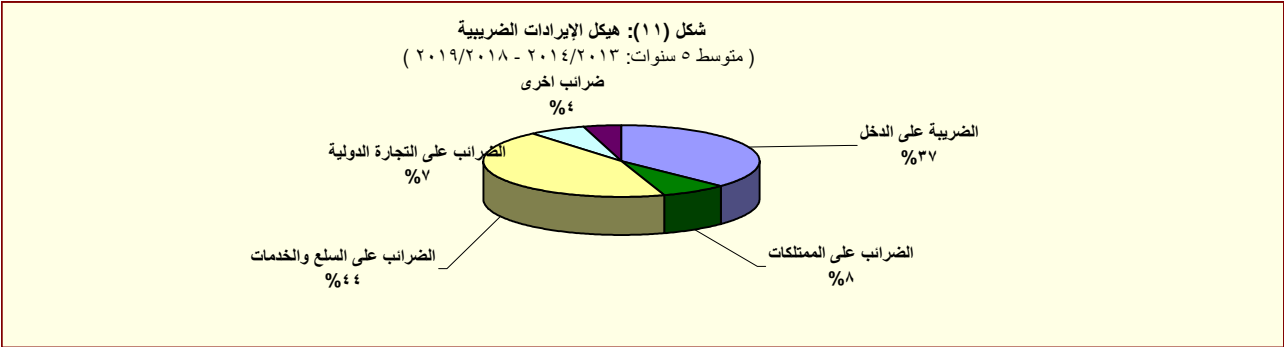

المصدر: وزارة المالية

جدول (١٢- ب) هيكل الإيرادات العامة
(الإيرادات غير الضريبية)

(مليون جنيه)		٢٠٢١/٢٠٢٠	٢٠٢٠/٢٠١٩	٢٠٢١/٢٠٢٠	٢٠٢٠/٢٠١٩	٢٠١٩/٢٠١٨	٢٠١٨/٢٠١٧	٢٠١٧/٢٠١٦	٢٠١٦/٢٠١٥	٢٠١٥/٢٠١٤		
		يوليو-فبراير	يوليو-فبراير	موازنة	فعليات							
الإيرادات غير الضريبية												
المنح												
١٥٧,٦٥٦	١٢٨,٢٥٩	٣٢٣,٩٧٥	٢٣٥,٧٩٦	٢٠٥,٧٩٠	١٩١,٨٣٣	١٩٧,١٧٧	١٣٩,١٧٣	١٥٩,٢٨٤				
٥٧٣	١,٩٩٦	٢,٢٠٩	٥,٢٦٣	٢,٦٠٩	٣,١٩٤	١٣١٧,٦٨٣	٣,٥٤٣	٢٥,٤٣٧				
٤١٠	٤٥٦	١,٨٣١	١,٠٠٧	١,١٠٠	١,٠٠٦	١٧,٠٤٠	٣,٢٣٦	٢٤,٩٤٢			منح من حكومات أجنبية	
١٣٠	١١١	٣٥٦	٧٩٨	٧٤٧	٩٠٨	٣٥٤	١٦٩	٣٠٢			منح من منظمات دولية	
٣٤	١,٤٢٩	٢٢	٣,٤٥٧ ^{١/٧}	٧٦١	١,٢٨٠	٢٨٩	١٣٧	١٩٤			أخرى ^{١/٣}	
١٥٧,٠٨٣	١٢٦,٢٦٤	٣٢١,٧٦٦	٢٣٠,٥٣٤	٢٠٣,١٨١	١٨٨,٦٣٩	١٧٩,٤٩٤	١٣٥,٦٣٠	١٣٣,٨٤٧			ايرادات أخرى	
٤٥,٤٠٣	٤٩,٠٦٠	١٠٨,٦٢٣	٦٥,٥١٩	٧٠,٣٥٤	٦٩,١١٦	٩١,١٤١	٦٩,٤٥٢	٨١,٤٦٣			عوائد الملكية	
٥,٨٤٩	٥,٤٤٨	١١,٧٥٧	٩,٨٠٨	٥,٩٨١	٣,٣٤٢	٤,٢٦٣	٩٦٨	٣,٤٥٣			الفوائد المحصلة	
٣,٠٣٤	٣,٨٩٤	٨,١٠٩	٨,٦٣٦	٥,٣٤١	٣,١٨٦	٤,٢٠٢	٨١٦	٣,٣٥٠			على إعادة الإقراض (تشمل فوائد القروض الخارجية المعاد أقرضها من الخزنة العامة)	
٣٤,٩٢٥	٣٤,٧٩٩	٨١,٢١٢	٤١,٦٣٢	٤٨,٢٥٨	٥٢,٥٣٠	٧١,١٢٢	٦٣,٥٦٥	٧١,٥٧١			أرباح الأسهم ومنها:	
--	--	٨,٥٧٣	٢,٠٩٣	١,٢٧٨ ^{١/٧}	٨,١٤٤	١٠٥,٩٤٤	٧,٨٢٠ ^{١/٧}	٢٥,٤١٤			هيئة البترول	
--	---	--	--	--	٥,٢٣٣ ^{١/١١}	١٩,٤٢٧ ^{١/١١}	٢٩,٤٦٢ ^{١/٨}	١٣,٤١٧			البنك المركزى	
١٩,٢٦٠	١٩,١٥٥	٣٣,٥٠٦	١٨,٣٥٤	٣٠,٣٠٨	٢٣,٧١٨	٢٩,٣٨١	١٤,٧٥٥	١٩,٢١٤			قناة السويس	
٨,٣٤١	٩,٨٤٦	٢١,٩٤٠	١٢,٠٤٥	١٠,٨١٧	٨,٢٩٧	١٠,٩٨٩	٧,٨٢٠	١٠,٠٩٣			الهيئات الاقتصادية	
١,٦٥٧	٢,٢٦١	٦,٨٥٨	٣,٩٧٣	٣,٠٠٠	٤,٤٤٣	٢,٧٢٢	٢,٢٧٢	٢,١٩١			شركات قطاع الأعمال العام	
٣,٧١٢	٧,٩٧٤	١٥,٠٣٤	١٢,٩٤٣	١٥,٨٣٩	١٣,١٢٠	٨,٥٧٠	٤,٨٤٤	٦,٣١١			عائد الإيجارات	
٢,٧٢٧	٦,٧٢٣	١٣,٢٠٧	١١,١٧٨	١٤,١٤٨	١١,٦١٠	٧,٣٧٢	٤,١٣٩	٥,٩٦٤			إتاوة البترول	
٩١٧	٨٤٠	٦٢٠	١,١٣٦	٢٧٦	١٢٥	٧,١٨٧ ^{١/١٢}	٧٤	١٢٨			عوائد ملكية أخرى	
٣٥,٩٦٧	٤٢,٦٤٥	٦٩,٢٦٥	٥٨,٨٠٩	٥٣,٥٦٥	٥١,٤٣٣	٣٨,٠٥٨	٢٩,٠٥٢	٢٦,٤٥٧			حصولية بيع السلع والخدمات	
٣٥,٩٣٢	٤٢,٦٢٦	٦٩,٢١٤	٥٨,٧٦٧	٥٣,٥١٤	٥١,٣٩٧	٣٨,٠٣١	٢٩,٠٠٧	٢٦,٤١٦			ايرادات الخدمات، ومنها:	
٢٨,٧٠٨	٣٦,١١٥	٥٥,٨٨٠	٥٠,١٠١	٤١,٣٠٧	٤٠,٤١٢	٣٠,٥٩١	٢٢,٦٢٩	٢١,٠٣٧			موارد جارية من الصناديق والحسابات الخاصة ^{١/٤/٥}	
٣٥	١٩	٥١	٤٢	٥١	٣٥	٢٨	٤٥	٤٢			ايرادات بيع السلع، ومنها:	
٠	٠	٠	٠	٠	٠	٠	٠	٠			حصولية فروق أسعار بيع الغاز الطبيعى	
١,٠٣٥	٨٩١	١,٩١٢	٢,٠٨١	١,٥٢٧	١,٠١٢	١,٩٦٨	١,٣٨١	٨٤٢			تعويضات وغرامات	
٥٦٣	٥٨٤	١,١٥٨	٢,٢٦٢	٢,٣١٦	٢,١٤٣	٢,٩٥٦	١,٤٥٥	٩٠١			التحويلات الاختيارية	
٤٠١	٥٣٥	١,١٥٨	١,٢٥٧	١,٣٢٢	١,٣٩٨	٢,٠٩٠	٥٨٤	٣٧٩			جارية	
١٦٢	٤٩	٠	١,٠٠٥	٩٩٤	٧٤٥	٨٦٦	٨٧١	٥٢٣			رأسمالية	
٧٤,١١٤	٣٣,٠٨٤	١٤٠,٨٠٨	١٠١,٨٦٣	٧٥,٩١٩	٦٤,٩٣٥	٤٥,٣٧١ ^{١/٩}	٣٤,٢٩٠	٢٤,١٨٤			ايرادات متنوعة	
^{١/٥} ٣٥,٥٥٦	٢٤,٤١٤	٣٧,٧٦٥	^{١/٥} ٥٣,٥٩٩	٣٣,٨٥٧	٢٧,٧٢٠	١٨,٠٨٠	١٨,٠٩٦	٩,٩١٤			جارية	
^{١/٦} ٣٨,٥٥٨	٨,٦٦٩	١٠٣,٠٤٣	^{١/٦} ٤٨,٢٦٤	٤١,٥٦٢	٣٧,٢١٥	٢٧,٢٩١	١٦,١٩٥	١٤,٢٧٠			رأسمالية، ومنها	
١,٠٣١	٣٢٨	٠	^{١/٨} ١٤,١٣٧	٨,٤١٧	٨,٩٣٩	٨,٤٨٧	٧,٤٣٠	٥,٠٩٩			نقص الرصيد المدين للدفعات المقدمة لتمويل الاستثمارات ^{١/٦}	
١٤,٦٣٦	٨,٠٦١	٥٤,١٠٣	٣٣,٥٩٨	^{١/٦} ٣٢,٣٣٩	^{١/٦} ٢٦,١٣٦	^{١/٦} ١٧,٩٢٩	٧,٨٧٨	٤,٩٩٢			موارد ومصادر رأسمالية أخرى لتمويل الاستثمارات	

المصدر: وزارة المالية

- - البيان ما زال تحت الاعداد وسوف يتم نشره بمجرد الانتهاء منه.

١/ تعكس بيانات الموازنة العامة للدولة بموجب قانون ربط الموازنة رقم ٧٩ لعام ٢٠١٩.

٢/ تشمل منح من جهات حكومية.

٣/ ايرادات الصناديق والحسابات الخاصة التابعة لجهات موازنة مثل الجامعات والمراكز الطبية المتخصصة والهيئات والمراكز البحثية، ويقابل هذه الإيرادات مصروفات بذات القيمة موزعة على أبواب الاستخدامات.

٤/ تشمل إيرادات إضافية بنسبة ١٠% من إجمالي الإيرادات الشهرية للصناديق والحسابات الخاصة، بالإضافة إلى نسبة مقدارها ٢٥% من أرصدة تلك الصناديق تؤول إلى وزارة المالية خلال العام المالى ٢٠١٣/٢٠١٤ فقط وفقاً للقانون رقم ١٩ لعام ٢٠١٣.

٥/ يعكس المبالغ التى تم دفعها مقدما لتمويل مشروعات استثمارية خلال العام المالى السابق ولم يتم استخدامها خلال نفس العام، ومن ثم يتم قيد هذه المبالغ فى العام المالى التالى كجزء من استثمارات ممولة ذاتياً تحت بند "الإيرادات المتنوعة".

٦/ تعكس الزيادة فى "موارد ومصادر رأسمالية أخرى لتمويل الاستثمارات" فى ضوء موارد ذاتية ناتجة عن إيرادات من سنوات أخرى لم يتم استخدامها حينها.

٧/ يرجع الانخفاض فى أرباح الأسهم المحصلة من هيئة البترول نتيجة لانخفاض الأسعار العالمية للبترول.

٨/ يرجع الانخفاض فى الحصولية من أرباح الأسهم من قناة السويس جزئياً فى ضوء تباطؤ كل من نمو التجارة العالمية، والإقتصاد الصينى، بالإضافة إلى انخفاض الأسعار العالمية للبترول، مما إنعكس على حركة النقل البحرى أقل عبر قناة السويس.

٩/ يرجع ارتفاع الحصولية من الإيرادات المتنوعة نتيجة لعدة أسباب وعلى رأسها، أيلولة ٢٥% من أرصدة الأرباح المرحلة للهيئات التى تحتجز أرباحها والتي بلغت نحو ١.٥ مليار جنيه، وزيادة حصولية تسوية أوضاع الأراضى التى تغير نشاطها والتي بلغت نحو ٤ مليار جنيه. بالإضافة إلى حصول الأرصدة الدائنة للهيئات والجهات المختلفة بنحو ٣.٥ مليار جنيه.

١٠/يرجع الانخفاض فى أرباح الأسهم من هيئة البترول فى الأساس نتيجة تحمل الهيئة أعباء ارتفاع سعر صرف الجنيه مقابل الدولار.

١١/يرجع الانخفاض فى أرباح الأسهم من البنك المركزى فى الأساس نتيجة لانخفاض أرباح البنك المركزى نتيجة للسياسة النقدية المتبعة منذ بداية العام المالى ٢٠١٧/٢٠١٦ والتي تم على خلالها رفع أسعار الفائدة للعمل على خفض معدلات التضخم.

١٢/ ترجع الزيادة فى عوائد ملكية أخرى نتيجة للتحويلات الإضافية بقيمة ٦.٦ مليار جنيه قيمة بيع رخصة الجيل الرابع للمحمول.

١٣/ ترجع الزيادة فى المنح فى الأساس نتيجة لتلقى منح رأسمالية من دولة الإمارات لتمويل الاستثمارات خلال العام المالى ٢٠١٦/٢٠١٧.

١٤/ تعكس البيانات التكلفة غير المباشرة لبرنامج الإصلاح الإقتصادى، حيث أنه من المتوقع عدم تحصيل أرباح أسهم من البنك المركزى المصرى بنهاية العام المالى ٢٠١٩/٢٠٢٠.

١٥/ تعكس الزيادة فى الإيرادات المتنوعة الجارية فى الأساس إيرادات محصلة عن السنوات السابقة، بالإضافة إلى إيرادات أخرى جارية.

١٦/ تمثل الزيادة فى الإيرادات الأخرى الرأسمالية زيادة المتحصلات من إستحواذات فى الشركات العامة. بالإضافة إلى متحصلات تتعلق ببيع الأراضى.

١٧/ ترجع الزيادة فى المنح فى الأساس نتيجة لزيادة المنح من جهات حكومية لتمويل الاستثمارات.

١٨/ ترجع الزيادة فى هذا البند إلى زيادة المتحصلات لتمويل الاستثمارات الخاصة بموارد من سنوات سابقة ولم يتم إستخدامها وقتها، حيث تسجل فى بند التمويل الذاتى ضمن الموارد الأخرى.

جدول (١٣): توزيع الواردات والمتحصلات الجمركية بحسب التصنيف الوظيفي للواردات ^{١/}
(مبنى على التصنيف الواسع للأمم المتحدة)

(مليون جنيه)

البند	الواردات					الحصيلة الجمركية				
	٢٠١٦/١٥	٢٠١٧/١٦	٢٠١٨/١٧	٢٠١٩/١٨	٢٠٢٠/١٩	٢٠١٦/١٥	٢٠١٧/١٦	٢٠١٨/١٧	٢٠١٩/١٨	٢٠٢٠/١٩
الإجمالي										
	٥٤١,٧٦٣	٨٥٢,٥٤٣	١,١٣٧,٥٨١	١,٢٦١,٨٥٣	١,٠٠٥,٣٥٥	١٨,٦٣٦	٢١,٢٤١	٢٤,٧٥٢	٢٧,٠٩٥	٢٥,٢٠٨
	(٥٠٠)	(٥٧.٤)	(٣٣.٤)	(١٠.٩)	(٢٠.٣)	(١٤.١)	(١٤.٠)	(١٦.٥)	(٩.٥)	(٧.٠)
١١١	٣٠,١٩٢	٥١,٣٧٨	٧٧,٠٠٥	٨٨,١٦١	٨٣,١٤٢	٣٩	٥٧	٩٤	٨٥	٨٥
١١٢	١٤,٤٤٥	١٨,٦٧٨	٢١,٢٠٦	٢٩,٨٦١	٢٤,٥٧٢	٣٨٠	٢٥٨	٢٥٣	٣١٨	٤٦١
١٢١	١٨,٤٠٠	٣٥,٧٠٦	٤٢,٤٤٦	٣١,٧٩٢	٣٢,٣٤٧	١٠٤	٥٦	٧٢	٩٤	١٦٣
١٢٢	٣٢,٥١١	٤٥,٩١٣	٦٤,٥٧٢	٧٢,٧٦٥	٦٢,١١٢	٧٠٨	٨١٤	٥٧١	٤٧٢	٨٢٧
٢١	٢٩,٦٩٦	٥٨,٧٤٣	٨٧,٦١٦	٩٤,٥٣٤	٧٩,٩٠٥	٢٨٠	٣٤٧	٣٦١	٤٣٥	٢٨٥
٢٢	١٩٥,٣٩٣	٣١٣,٦٤٦	٤٤٢,٠٦٢	٤٧١,١٠٦	٣٤٥,٢٩٧	٤,١٣٠	٦,٠٨٠	٧,٣٥٧	٧,٥٠٢	٧,٥٨٣
٣١	٤٦٤	٢,٣٥٧	٦,٩٦٨	٤,٤٩٤	٢,١٩٦	٠.٤	٠.٤	٠.٤	١.٠	٠.٥
٣٢٢	١٤,٣٦٤	٢٣,١٨٥	٣٣,٣٧٣	٢٧,٨٩٥	١٦,٢٢١	٢٨	٤١	٧٥	٨١	٥٨
٤١	٦٠,٨٣٢	٩٩,٠٣٠	١٢٢,٥٩٩	١٤٧,٠٢٣	١٢٩,٧٢٣	١,٢٩٩	٢,٠٨٥	٢,١٨٩	٢,٦٩٥	٢,٦٨٤
٤٢	٢٨,٥٤٨	٥٢,٩٢٥	٦٦,٢٥٢	٨٨,٠٣٨	٤٩,٥٩٤	٦٧٤	١,١٩٧	١,٣١١	١,٦٧٦	١,٣٣٣
٥١	٢٥,٦٠٢	٢٩,٨٧٢	٣٧,٤٧٧	٤٧,٠١٢	٤٢,٧٨١	٤,٥٠١	٣,٧٣٤	٤,٤٦٦	٤,٩٣٣	٢,٥٠٨
٥٢	١٦,٩٣٥	٢١,٠٤٩	١٣,٣٣٥	١٨,٤٥٠	١٩,٦١٩	٨٥٧	٥١١	٧٥٢	٩٤٢	١,٤٧٧
٥٣	٢٣,٢٧٥	٣٣,٤٢٢	٣٧,٤٠٦	٤١,٩٢١	٣٥,٧٧٧	١,٢١٢	١,٦٠٣	١,٩٦٤	٢,١٩٩	١,٩٠٦
٦١	٧,٨٦٩	١٠,١٧٨	١٣,٤٧٧	١٥,٦٠٦	١٣,٠١٦	٩٧٠	١,٣٩٢	١,٥٤٢	١,٦٩١	١,٥٥٥
٦٢	١٦,٢٢٧	١٦,١٧٤	٢٥,٢٢٠	٢٨,٨٩٦	١٩,٢٩٩	٢,٢٦٤	٢,٢٢٤	٢,٨٦٥	٢,٨٧٣	٢,٩٥٠
٦٣	٢٦,٢٥٣	٣٩,٧٧١	٤٥,٦٨٣	٥٣,٦٤٨	٤٨,٦٠٠	١,٠٩٤	٧٩٩	٨٣٧	١,٠٥٤	١,٢٢٢
٧	٧٥٧	٥١٦	٨٨٤	٦٥٠	١,١٥٤	٩٦	٤٣	٤٣	٤٤	١١٠
ملاحظات										
	٦٦,٥٧٤	٥٧,٨٧٩	٦٤,٣٢٠	٧١,٨٨١	٦٢,٧٢٠	٠.٧	٠.٦	٠.٦	٠.٥	٠.٤
						٣.٨	٣.٢	٣.٠	٢.٩	٢.٢
						٥.٣	٤.٦	٣.٩	٣.٧	٢.٩

المصدر: وزارة التجارة والصناعة.

* ختلمى مبدئى

() معدل تغير سنوى.

١/ جملة المتحصلات لمصلحة الجمارك قد تختلف عن القيمة الاجمالية المعروضة عن متحصلات التجارة الدولية فى جدول الموازنة العامة بسبب توزيع متحصلات مصلحة الجمارك على بنود الموازنة المختلفة، مثل الضرائب على التجارة الخارجية، الضرائب على السلع والخدمات، وضرائب أخرى.

٢/ تتضمن الإيرادات السيادية والجارية.

٣/ إجمالى الضرائب التى تم تحصيلها من قبل المصالح الإيرادية (الضرائب على الدخل ، المبيعات، الجمارك، والضرائب العقارية).

٤/ تم تضمين بيانات البند كود ٣٢ على البيان المعروض.

جدول (١٤): هيكل المصروفات العامة^{١/٢}

(مليون جنيه)

٢٠٢١/٢٠٢٠	٢٠٢٠/٢٠١٩	٢٠٢١/٢٠٢٠ ^{١/}	٢٠٢٠/٢٠١٩	٢٠١٩/٢٠١٨	٢٠١٨/٢٠١٧	٢٠١٧/٢٠١٦	٢٠١٦/٢٠١٥	٢٠١٥/٢٠١٤
يوليو/أغسطس	يوليو/أغسطس	موازنة	فعليات					
٩٤١,٠٢٢	٨٥١,٧٤٥	١,٧١٣,١٧٨	١,٤٣٤,٧٢٣	١,٣٦٩,٨٧٠	١,٢٤٤,٤٠٨	١,٠٣١,٩٤١	٨١٧,٨٤٤	٧٣٣,٣٥٠
٢١١,٢٤٣	١٩٤,٢٧٤	٣٣٥,٠٠٠	٢٨٨,٧٧٣	٢٦٦,٠٩١	٢٤٠,٠٥٤	٢٢٥,٥١٣	٢١٣,٧٢١	١٩٨,٤٦٨
١٧٢,٦٥٩	١٥٨,٥٦٨	٢٥١,٠٤٤	٢٣٦,٥٦١	٢١٧,٥٩٢	١٩٥,٣٦٠	١٨١,٢٤٥	١٧٣,٨٢٧	١٦٢,٣١١
٥٨,٨٢٧	٥٥,٠٣١	٨٦,٣٢٥	٨٢,٢٠٥	٧٧,٩٠٤	٦٥,٦٦١	٥٦,٩٢٩	٥٣,٢٨٧	٢٧,٧٦٣
٤,٣٤٤	٤,٠١٢	٦,٠٣٦	٦,١٦٥	٥,٤٣٢	٤,٨٧٢	٤,٣٣٢	٤,٠٣٦	٢,٥٥٠
٧٧,٥٣٦	٦٧,٤١٤	١٠٥,١٢٩	٩٩,٨٤٢	٨٥,٤٣٥	٨٠,٢٨٤	٧٥,٦٢٢	٧٤,٣٢٦	٨٠,٠٣٤
١٨,٤٦٥	١٨,٥٨٥	٣٢,٦٥٨	٢٨,٤٨٠	٢٩,٧٨٠	٢٧,٢٨٣	٢٧,١٧٤	٢٥,٦٩٥	٢٤,١٢٨
٨,٢٤٢	٨,٣٠١	١٢,٨٨٨	١٢,٠٩٤	١٢,١٠٦	١١,٤٥٤	١٢,٨١٦	١٣,٤٤٨	٢٥,٠٨٥
٥,٢٤٥	٥,٢٢٦	٨,٠٠٨	٧,٧٧٥	٦,٩٣٦	٥,٨٠٥	٤,٣٧٣	٣,٠٣٥	٢,٧٥١
٢٣,٤٠٤	٢٢,٦٠١	٣٦,٧١٦	٣٢,٩٨١	٣٠,٥٢٠	٢٦,٧٤٢	٢٣,١٨٤	٢٠,٦٠٦	١٨,٩٩٧
١٨,٠٥٧	١٨,٠٧٠	٢٩,١٧٦	٢٦,١٢٦	٢٤,٥٨٧	٢١,٦١٣	١٩,٧١٩	١٨,٢٠٩	١٦,٧٥٩
٥,٣٤٧	٤,٥٣١	٧,٥٤٠	٦,٨٥٥	٥,٩٣٤	٥,١٢٩	٣,٤٦٥	٢,٣٩٧	٢,٢٣٨
٤١,٧٢٩	٤١,٧٨٦	١٠٠,٢٠٠	٦٩,٨٧١	٦٢,٣٦٥	٥٣,٠٨٨	٤٢,٤٥٠	٣٥,٦٦٢	٣١,٢٧٦
١٩,٧١٦	٢١,١٤٠	٥٢,٨٣٤	٣٨,٥٩٤	٣٤,٠٥٠	٢٨,٣٩٦	٢١,٦٧٨	١٦,٥٣٦	١٤,٤٤٨
١٢,٩٢٤	١٢,٧٧٠	٢٧,٠٢١	٢٢,١٣٤	١٩,٨٥٧	١٥,٨٧٥	١٢,٦٢٣	٧,٨٧٤	٦,٩٦١
٢,٠٨٧	٢,٠٦٨	٤,٧٤٧	٣,٢٧٩	٢,٤٦١	٢,٥٩٣	١,٥١٢	١,٣٧٦	١,١٦٥
١,٥٨٨	٢,٧٨٨	١٤,١٧٦	٧,٦١٦	٦,١٦٤	٥,٢١٥	٤,٥٠٢	٤,٨٩٦	٤,٦٠٣
٢٠,٩٠٠	٢٠,٢٤٨	٤١,٥٨٩	٣٠,٥١٩	٢٦,٨٩٣	٢٢,٦٢٤	١٦,٧١٩	١٥,٠٢٩	١٣,٥٤٩
٦,١٦٢	٦,٠٨٥	١٤,١٣٤	٩,٨٠٧	٨,٠٤٥	٧,٤٢٦	٥,٧٨٥	٤,٩٣٩	٤,٠٤٧
٢,٦٠٧	٣,٢١٦	٣,٧٤٦	٣,٥٩٢	٣,٠٩٧	٢,٩٧٦	١,٥٧٨	١,٤٩٠	١,٤٧١
٢,٦٨٨	٢,٨٣٨	٤,٦٦٠	٤,١٤٣	٣,٧٠١	٣,١٨٣	٣,٠٢٦	٣,٠٧٦	٢,٩٣٩
٧,٥٣٠	٦,٥١٣	١٣,٦٤٥	١٠,٣٩٨	٩,٥٢٤	٧,٠٨١	٤,٣٩٦	٤,١٦٧	٣,٦٦٨
١,١١٣	٣٩٨	٥,٧٧٧	٧٥٨	١,٤٢٢	٢,٠٦٩	٤,٠٥٤	٤,٠٩٨	٣,٢٧٩

المصدر: وزارة المالية، مصلحة الضرائب المصرية
١/ تعكس بيانات الموازنة العامة للدولة بموجب قانون ربط الموازنة رقم ٨٥ لعام ٢٠٢٠.
٢/ التتويج يتفق مع معايير صندوق النقد الدولي والمعروفة بـ GFS ٢٠٠١ على أساس نقدي.
٣/ يشمل مصروفات خدمية أخرى متنوعة، من أهمها نفقات تنفيذ الأحكام القضائية.

جدول (١٤): هيكل المصروفات العامة (تابع)

(مليون جنيه)

٢٠٢١/٢٠٢٠	٢٠٢٠/٢٠١٩	٢٠٢١/٢٠٢٠	٢٠٢٠/٢٠١٩	٢٠١٩/٢٠١٨	٢٠١٨/٢٠١٧	٢٠١٧/٢٠١٦	٢٠١٦/٢٠١٥	٢٠١٥/٢٠١٤	
يوليو/يغبرابر	يوليو/يغبرابر	موازنة	فعليات						
٣٤٣,٣٢٤	٣٤٢,٥٥٥	٥٦٦,٠٠٠	٥٦٨,٤٢١	٥٣٣,٠٤٥	٤٣٧,٤٤٨	٣١٦,٦٠٢	٢٤٣,٦٣٥	١٩٣,٠٠٨	الفوائد ومنها:
٣٣,٧٣٨	٣٠,١٣٠	٤٨,٧٧١	٤٢,٧٤٩	٣٥,٢٠٩	٢٢,١٩٩	٩,٥٩٩	٥,٠٦٦	٤,٧٠٠	فوائد خارجية
٣٠٨,٧١١	٢٧٨,٤١٣	٥١٤,٤٠٦	٤٩٠,٧٧٥	٤٥٥,١٩٠	٣٩١,٦٧١	٢٧٥,٩٨٨	٢١٤,٥٦٠	١٦٧,٦٢٩	فوائد محلية (لغير الحكوميين)
٨٧٥	٣٤,٠١٢	٢,٨٢٣	٣٤,٨٩٧	٤٢,٦٤٥	٢٣,٥٧٩	٣٠,٨٠٥	٢٣,٧٩٦	٢٠,٤٧٨	فوائد محلية (لوححدات الحكومة العامة)
.	٢١٠	٢١٥	٢٠٢	أخرى
١٤٩,٦٣٤	١٢٧,٥٤٠	٣٢٦,٢٨٠	٢٢٩,٢١٤	٢٨٧,٤٦١	٣٢٩,٣٧٩	٢٧٦,٧١٩	٢٠١,٠٢٤	١٩٨,٥٦٩	الدعم والمنح والمزايا الإجتماعية
٥٩,٣٠٦	٦٠,٨٣٨	١٤٠,٦٨٠	١٣٢,٦٧٧	٢٠٣,٦٥٧	٢٤٣,٥٨٧	٢٠٢,٥٥٩	١٣٨,٧٢٤	١٥٠,١٩٨	الدعم
٥٧,٦٧٢	٥٩,٠٢٤	١٣٤,٦٢٠	١٣٠,٠٥١	٢٠٢,١٧٨	٢٤٢,٤٦٢	٢٠١,٤٩١	١٣٥,٠٠١	١٤٨,٧١٦	لمؤسسات حكومية غير مالية، ومنها:
٤١,٧٠٧	٣٢,٩٢٧	٨٤,٤٨٧	٨٠,٤٢٧	٨٧,٠٠٠	٨٠,٥٠٠	٤٧,٥٣٥	٤٢,٧٣٨	٣٩,٣٩٥	دعم السلع التموينية
--	--	٢٨,١٩٣	١٨,٦٧٧	٨٤,٧٣٢	١٢٠,٨٠٣	١١٥,٠٠٠	٥١,٠٤٥	٧٣,٩١٥	دعم السلع البترولية
١,٦٣٤	١,٨١٤	٦,٠٦٠	٢,٦٢٦	١,٤٧٩	١,١٢٥	١,٠٦٨	٣,٧٢٣	١,٤٨٢	لمؤسسات مالية حكومية
٦,٧٤٠	٦,٥٢٤	١٧,٠٠٣	١٠,٢٦٦	٦,٧٣٨	٦,٧٢٣	٨,٩١٩	٧,٨٠٦	٦,٢١١	المنح
٣٨	١٨٩	٢٧٤	٢١٥	١٩٩	٢٨٠	٢٧٩	٢٠١	١٦١	للحكومات الأجنبية
٤٤	٤	.	٤,٣	٤,٦	٢٨,٢	٠,٢	٠,٢	٠,٢	للمؤسسات الدولية
٦,٦٥٨	٦,٣٣٠	١٦,٧٢٨	١٠,٠٤٧	٦,٥٣٤	٦,٤١٥	٨,٦٤٠	٧٦٠٥	٦,٠٥٠	لجهات الحكومة العامة
٨٢,٨٧٣	٥٩,٤٤١	١٥٨,٨٢٠	٨٥,١٨٩	٧٦,٠٠٢	٧٧,٩٩٧	٦٤,١٩٤	٥٣,٩١٩	٤١,٠٣٧	مزايا إجتماعية
١١,٨٣٢	١٢,١٣١	١٩,٢٠١	١٨,٨٦٠	١٧,٨٨٧	١٧,٦٢٢	١٣,٠٩٢	٨,٩١٠	٦,٨٣٦	مزايا الأمان الإجتماعى
٦٥,٩٧٤	٤١,٧٣٤	١٣٠,٠٠٨	٥٥,١٢١	٤٨,٥٧٨	٥٢,٥٥٣	٤٥,٢٣٦	٤٣,٩٥٦	٣٣,٢١٣	مساعداات إجتماعية
٤,٨٩٩	٥,٤٤٣	٩,٣٦٠	١١,٠٠٢	٩,٣٣٤	٧,٦٠٢	٥٠,٦٨٧	٨٦٩	٨١٤	نفقات خدمية لغير العاملين
١٦٨	١٣٣	٢٥١	٢٠٦	٢٠٣	٢٢٠	١٨٠	١٨٥	١٧٥	مزايا إجتماعية للعاملين
٦٠,٤١١	٥٤,٦٥٧	١٠٥,٠٠٠	٨٦,٨٠٣	٧٧,٥٦٥	٧٤,٧٥٨	٦١,٥١٧	٥٤,٥٥١	٥٠,٢٧٩	المصروفات الأخرى
٥,٨١٦	٦,٠٢٧	٢١,٩٧١	١٥,٩٣٤	١٢,٤١١	١٥,٦٩٩	٨,٤٨٤	٥,٩٥٢	٥,٤٧٧	جارية
٣٢٥	١٠٥	٨,٣٤٦	٣,٦٣١	٨٨٤	٧٢٥	١٣٦	١٠٣	١٠٠	ضرائب ورسوم
٢٤٠	٤٧٦	١,٥١٦	١,١٩٠	١,٥٢٧	٨٠٢	٦٩٢	٣٤٣	٣٥٠	اشركاكات
٥,٢٥٢	٥,٤٤٦	١٢,١٠٩	١١,١١٢	١٠,٠٠٠	١٤,١٧٣	٧,٦٥٧	٥,٥٠٧	٥,٠٢٧	أخرى متنوعة
٥٤,٥٩٥	٤٨,٦٣٠	٨٣,٠٢٩	٧٠,٨٦٩	٦٥,١٥٥	٥٩,٠٥٩	٥٣,٠٣٣	٤٨,٥٩٩	٤٤,٨٠٢	المصروفات الأخرى الإجمالية والإحتياطيات العامة
١٣٤,٦٨٣	٩٠,٩٣٤	٢٨٠,٦٩٨	١٩١,٦٤٢	١٤٣,٣٤٢	١٠٩,٦٨٠	١٠٩,١٤١	٦٩,٢٥٠	٦١,٧٥٠	شراء أصول غير مالية (الاستثمارات)
١٢٥,٩٠٩	٨٢,٩٣٨	٢٤٨,٤٣٩	١٥٧,٨٢٣	١١٥,٣٧٣	٩٠,٠٨٢	٨٨,٣٢٧	٥٤,٦٣٧	٤٥,٥٤٧	الاصول الثابتة
١٢٥,٧٣٤	٨٢,٧٨٥	٢٤٦,٤٢٠	١٥٧,٥٣٤	١١٤,٩٧٦	٨٩,٧٩١	٨٧,٩١٢	٥٤,٢٤٥	٤٥,٠٥٧	استثمار مباشر (شامل الرسوم الجمركية)
١٧٦	١٥٤	٢,٠١٩	٢٨٩	٣٩٨	٢٩١	٤١٥	٣٩٢	٤٩٠	نفقات إيرادية مؤجلة (تشغيل)
٤,٨٢٨	١,٧٣٠	٢,٥٥٨	٣,٠٩٦	١,٣٢٧	١,٨٤٧	١,١٥٢	١,٨٦١	٢,٩١٥	الاصول غير المنتجة
٣,٩٤٥	٦,٢٦٦	٢٠,٧٠١	٣٠,٧٢٣	٢٦,٦٤٢	١٧,٧٥١	١٩,٦٦٢	١٢,٧٥٢	١٣,٢٨٨	أخرى

المصدر: وزارة المالية

-- البيان ما زال تحت الاعداد وسوف يتم نشره بمجرد الإنتهاء منه.

١/ تعكس بيانات الموازنة العامة للدولة بموجب قانون ربط الموازنة رقم ٨٥ لعام ٢٠٢٠.

٢/ يعكس مساهمات الخزانة فى صناديق المعاشات.

٣/ يتضمن الإنفاق على الدفاع والأمن القومى.

٤/ تعكس الزيادة فى "استثمار مباشر (شامل الرسوم الجمركية)" فى ضوء موارد ذاتية متوقعة لتمويل مشروع الإسكان الإجتماعى تقابله زيادة مماثلة على جانب الإيرادات.

٥/ يرجع الانخفاض فى دعم المواد البترولية نتيجة انخفاض الأسعار العالمية .

٦/ يمكن تفسير الارتفاع الملحوظ فى الإنفاق على الاستثمار المباشر (شامل الرسوم الجمركية) فى ضوء زيادة الإستثمارات التى قامت الدولة بتنفيذها، ومنها المشروعات العملاقة فى الطرق والكبارى وبناء وتطوير المستشفيات والمدارس. حيث بلغت قيمة التسييدات نحو ٢٩.٢ مليار جنيه بنسبة نمو قدرها ٤٤% عن العام المالى السابق، كما بلغت قيمة الإستثمار فى مباني غير سكنية نحو ١٠ مليار جنيه بنسبة نمو قدرها ١٧.٧% عن العام المالى السابق.

٧/ ترجع الزيادة فى نفقات خدمات لغير العاملين نتيجة لزيادة الإنفاق على برنامج العلاج على نفقة الدولة.

٨/ ترجع الزيادة الملحوظة فى دعم السلع البترولية فى ضوء تحمل الهيئة أعباء إرتفاع سعر الصرف مما دفع الموازنة العامة للدولة للزيادة الدعم المحول للهيئة العامة للبترول.

٩/ تعكس الزيادة فى المساعدات الإجتماعية زيادة مساهمات الخزانة فى صناديق المعاشات فى ضوء تطبيق قانون التأمينات الإجتماعية والمعاشات الجديد رقم ١٤٨ لعام ٢٠١٩.

١٠/ تعكس الزيادة فى الإستثمارات المباشرة زيادة الإنفاق على الإنشاءات وشراء الأصول والمعدات والمباني غير السكنية فى إطار توجهات الدولة لتطوير البنية التحتية بالإضافة الى سداد مستحقات المقاولون.

١١/ تعكس الزيادة فى شراء الأصول غير المنتجة الإنفاق الموجه لشراء الأراضي.

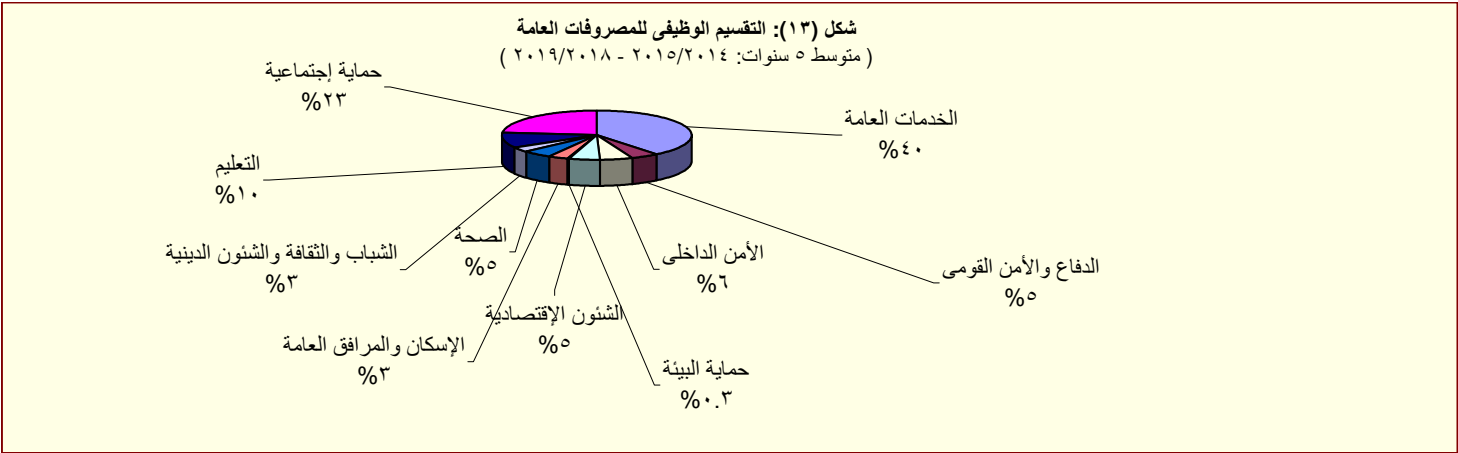

القسم الخامس

الدين الحكومى و هيكل المديونية

جدول (١٥)	ملخص الدين العام المحلى	٣٥
جدول (١٦)	الدين المحلى لأجهزة الموازنة العامة	٣٦
جدول (١٧)	الدين المحلى للحكومة العامة	٣٧
جدول (١٨)	الدين العام المحلى	٣٨
جدول (١٩)	إجمالى الدين العام الخارجى	٣٩
جدول (٢٠)	خدمة الدين الحكومى (داخلى و خارجى)	٤٠
جدول (٢١)	إصدارات الاوراق المالية الحكومية (اذون و سندات)	٤١
جدول (٢٢)	إصدارات الاوراق المالية الحكومية (اذون و سندات) الربع سنوية	٤١
جدول (٢٣)	تطور معدلات العائد حتى تاريخ الإستحقاق لسندات الخزنة	٤٢

جدول (١٥):ملخص الدين العام المحلى

عند مستويات تجميعية مختلفة ^{١/}

(مليون جنيه)

	بيان ربع سنوى			بيان سنوى				
	يوليو-٢٠*	ديسمبر-١٩	سبتمبر-١٩	يوليو-١٩	يوليو-١٨	يوليو-١٧	يوليو-١٦	يوليو-١٥
إجمالي الدين المحلى لأجهزة الموازنة العامة ^{٢/}	٣,٩٨٩,٦٨٨ (٣.٥)	٣,٨٦٠,٨٨٣ (٣.٨)	٣,٧٠٩,٢٤٦ (٢.٨)	٣,٨٥٦,٢١٥ (١١.١)	٣,٤٧٠,٩٦٨ (١١.١)	٣,١٢٤,١٠٠ (٢١.٥)	٢,٥٧٠,٨٤٣ (٢٣.٤)	٢,٠٨٢,٦٢٥ (٢٢.٧)
ودائع أجهزة الموازنة العامة ^{٣/}	٣٤٣,٠٩٢ (١٢.٥)	٣٠٤,٩١١ (٧.١)-	٢٨١,٣٤٩ (١٦.٧)-	٣٠٤,٩٠٨ (١٠.٥)-	٣٤٠,٥٠٠ (١٦.٧)-	٤٠٨,٩٣٦ (٤٢.٤)	٢٨٧,١٨٧ (٣١.٤)	٢١٨,٥٦١ (٣٥.٣)
صافى الدين المحلى لأجهزة الموازنة العامة	٣,٦٤٦,٥٩٦ (٢.٧)	٣,٥٥٥,٩٧٢ (٤.٩)	٣,٤٢٧,٨٩٧ (٤.٨)	٣,٥٥١,٣٠٧ (١٣.٤)	٣,١٣٠,٤٦٨ (١٥.٣)	٢,٧١٥,١٦٤ (١٨.٩)	٢,٢٨٣,٦٥٦ (٢٢.٥)	١,٨٦٤,٠٦٤ (٢١.٣)
إجمالي الدين المحلى للحكومة العامة ^{٤/}	٤,٠٢٤,٩٢٣ (١٤.٨)	٣,٨٨٤,٠٩٣ (١٢.١)	٣,٧٥٨,٨٨٥ (١١.٤)	٣,٥٠٧,١٨٥ (٧.٦)	٣,٢٥٩,٣٧٨ (١٠.٥)	٢,٩٥٠,٨٦٧ (٢٢.٥)	٢,٤٠٩,٢٢٥ (٢٢.٥)	١,٩٦٦,٤٨٩ (٢٢.٦)
ودائع الحكومة العامة	٤١٣,٤٥٥ (١٤.٣)	٣٨١,٨٤٠ (٠.٣)-	٣٥٩,٠٤٧ (٨.١)-	٣٦١,٧٣٦ (٨.٧)-	٣٩٦,٣٨٦ (١٣.٩)-	٤٦٠,٥٦٤ (٤٣.١)	٣٢١,٩٢٤ (٣٨.١)	٢٣٣,٠٥٤ (٣٥.٧)
صافى الدين المحلى للحكومة العامة	٣,٦١١,٤٦٨ (١٤.٨)	٣,٥٠٢,٢٥٣ (١٣.٧)	٣,٣٩٩,٨٣٨ (١٤.٠)	٣,١٤٥,٤٤٩ (٩.٩)	٢,٨٦٢,٩٩٢ (١٥.٠)	٢,٤٩٠,٣٠٣ (١٩.٣)	٢,٠٨٧,٣٠١ (٢٠.٤)	١,٧٣٣,٤٣٥ (٢١.٠)
إجمالي الدين العام المحلى ^{٥/}	٤,٢٦٧,٥٧٩ (١١.٤)	٤,١١٢,٤٥٣ (٦.٥)	٤,١٠٨,٤٩٩ (٩.٤)	٣,٨٢٩,١٤٨ (٤.٩)	٣,٦٤٨,٩٨٤ (١١.٣)	٣,٢٧٨,٣٥٩ (٣٢.٣)	٢,٤٧٨,٨٨٣ (٢٤.٥)	١,٩٩١,٢٤٧ (٢٠.٣)
الودائع ^{٦/}	٦٢١,٤٣٦ (٦.٠)	٥٧٤,٠٠١ (٠.٥)-	٥٢٧,٩٦٥ (١١.٧)	٥٨٦,٣٢٩ (١٦.٨)	٥٠١,٩٦٩ (١٢.٤)-	٥٧٢,٨٦١ (٤٣.١)	٤٠٠,٢٨٢ (٣٩.٩)	٢٨٦,١٨١ (٣٧.٤)
صافى الدين العام المحلى	٣,٦٤٦,١٤٣ (١٢.٤)	٣,٥٣٨,٤٥٢ (٧.٧)	٣,٥٨٠,٥٣٤ (٩.٠)	٣,٢٤٢,٨١٩ (٣.٠)	٣,١٤٧,٠١٥ (١٦.٣)	٢,٧٠٥,٤٩٨ (٣٠.٢)	٢,٠٧٨,٦٠١ (٢١.٩)	١,٧٠٥,٠٦٦ (١٧.٩)
ملاحظات (نسبة إلى الناتج المحلى الإجمالي) ^{٧/}								
إجمالي الدين المحلى لأجهزة الموازنة العامة	٦٨.٦%	٦٦.٣%	٦٣.٧%	٧٢.٥%	٧٨.٢%	٩٠.٠%	٩٤.٩%	٨٥.٢%
صافى الدين المحلى لأجهزة الموازنة العامة	٦٢.٧%	٦١.١%	٥٨.٩%	٦٦.٧%	٧٠.٥%	٧٨.٢%	٨٤.٣%	٧٦.٣%
إجمالي الدين المحلى للحكومة العامة	٦٩.٢%	٦٦.٧%	٦٤.٦%	٦٥.٩%	٧٣.٥%	٨٥.٠%	٨٨.٩%	٨٠.٥%
صافى الدين المحلى للحكومة العامة	٦٢.١%	٦٠.٢%	٥٨.٤%	٥٩.١%	٦٤.٥%	٧١.٨%	٧٧.٠%	٧٠.٩%
إجمالي الدين العام المحلى	٧٣.٣%	٧٠.٧%	٧٠.٦%	٧١.٩%	٨٢.٢%	٩٤.٥%	٩١.٥%	٨١.٥%
صافى الدين العام المحلى	٦٢.٦%	٦٠.٨%	٦١.٥%	٦٠.٩%	٧٠.٩%	٧٨.٠%	٧٦.٧%	٦٩.٨%

المصدر: وزارة المالية و البنك المركزى المصرى

() معدل النمو عن العام السابق.

* بيان مبدئى، خاضع للمراجعة.

١/ تم مراجعة بيانات الدين المحلى فى ضوء قواعد التقسيم المتعارف عليها دولياً. وتعكس البيانات الدين المحلى لثلاث مستويات تجميعية هى: الدين المحلى لأجهزة الموازنة العامة، الدين المحلى للمجمع للحكومة العامة، والدين العام المحلى المجمع. يشمل الدين المحلى لأجهزة الموازنة العامة أرصدة الدين المستحقة على وحدات الجهاز الإدارى، وحدات الإدارة المحلية، والهيئات الخدمية. ويتضمن الدين المحلى للحكومة العامة أرصدة الدين المجمع المستحق على أجهزة الموازنة العامة للدولة وبنك الإستثمار القومى وصناديق التأمين الإجتماعى. أما عن الدين العام المحلى فيشمل أرصدة الدين المحلى المجمع لكل من الحكومة العامة والهيئات الاقتصادية.

٢/ يمثل المديونية المستحقة على أجهزة الموازنة العامة (وحدات الجهاز الإدارى، وحدات الإدارة المحلية، والهيئات الخدمية).

٣/ جدير بالذكر ان التراجع فى ودائع أجهزة الموازنة العامة ترجع الى استخدام حوالى ٦٠ مليار جنيه وفقاً للقرار الجمهورى رقم ١٠٥ لعام ٢٠١٣.

٤/ يمثل رصيد الدين المجمع المستحق على أجهزة الموازنة العامة للدولة وبنك الإستثمار القومى وصناديق التأمين الإجتماعى بعد إستبعاد المديونيات والعلاقات الداخلية فيما بين القطاعات الثلاثة والتي تتمثل فى إقتراض أجهزة الموازنة العامة من بنك الإستثمار القومى، سندات وزارة المالية لدى صناديق التأمين الإجتماعى وبنك الإستثمار القومى، سندات صناديق التأمين الإجتماعى وأخيراً إقتراض بنك الإستثمار القومى من صناديق التأمين الإجتماعى.

٥/ يمثل رصيد الدين المجمع المستحق على الحكومة العامة والهيئات الاقتصادية بعد إستبعاد إقتراض الهيئات الاقتصادية من بنك الإستثمار القومى وإقتراض قطاع الموازنة من الهيئات الاقتصادية.

٦/ ودائع الحكومة العامة و الهيئات الاقتصادية بعد إستبعاد ودائع صناديق التأمين الإجتماعى وإقتراض قطاع الموازنة من الهيئات الاقتصادية.

٧/ تم مراجعة تقديرات الناتج المحلى الإجمالي لتصبح ٥٣٢٢.٣ مليار جنيه فى عام ٢٠١٨/٢٠١٩ بدلاً من تقديرات سابقة بنحو ٥٢٥٠.٩ مليار جنيه. فى حين تم مراجعة الناتج المحلى الإجمالي للسنة المالية ٢٠١٩/٢٠٢٠ إلى نحو ٥٨٢٠ مليار جنيه بدلاً من ٥٩٦٠.٩ مليار جنيه وذلك وفقاً لأخر أرقام منشورة لوزارة التخطيط والتنمية الاقتصادية.

جدول (١٦): الدين المحلي لأجهزة الموازنة العامة^{١/}
(بيان مفصل)

(مليون جنيه)

بيان ربع سنوى			بيان سنوى					
يونيو-٢٠*	ديسمبر-١٩	سبتمبر-١٩	يونيو-١٩	يونيو-١٨	يونيو-١٧	يونيو-١٦	يونيو-١٥	
٣,٩٨٩,٦٨٨	٣,٨٦٠,٨٨٣	٣,٧٠٩,٢٤٦	٣,٨٥٦,٢١٥	٣,٤٧٠,٩٦٨	٣,١٢٤,١٠٠	٢,٥٧٠,٨٤٣	٢,٠٨٢,٦٢٥	إجمالى الدين المحلي لأجهزة الموازنة العامة
٤,١٩١,٠٠٧	٣,٨٥٠,٧٢٧	٣,٦٧١,٧٥٨	٣,٧٨٨,٦٦٦	٣,٤٠٤,٢١٤	٣,٠١٨,٢٥٩	٢,٢٧٩,٧٥٥	١,٧٢١,٩٤٢	أوراق مالية
١,٧٦٨,٣٧٨	١,٧١٦,١٨٧	١,٦٦٩,٤٤٤	١,٦٣٩,٠٣١	١,٥٤٧,١٤٠	١,١٨٥,٧٠٤	٨١٥,٩٩٥	٥٩٦,١٩٦	أذون على الخزانة ٢/
-	-	-	-	-	-	-	-	أذون عمليات إعادة الشراء
١,٦٠٤,٥٤٢	١,٣٣٢,٨٠٦	١,٢٠٠,٥١٠	٩٧٦,٥٨٨	٧٣٩,١٧٢	٧٢٤,٧٨٩	٧٣٥,٣٠٧	٥٩٠,٩٩٣	سندات خزانة
٤٤,١٩٩	٤٣,٩٣٧	٤٤,٥٧٠	٤٥,٧٦٣	٤٩,٠١٨	٤٩,٥٨٤	٢٦,٣١٠	٢٢,٥٦٠	سندات صادرة لصالح بنكي مصر والأهلي
٦٧٥,٢٠٧	٦٧٤,٧١٠	٦٧٥,٩١٠	٦٧٨,١٧٠	٦٦٢,٧٦٩	٦٩٣,٥٩٤	٣٧١,٤٧٠	٢٢٢,٤٧٠	سندات البنك المركزى
٢٥,٠٦٠	٢٥,٠٦٠	٢٥,٠٦٠	٢٥,٠٦٠	٢٢,٣٦٠	٢٠,٨٦٠	١٩,٣٦٠	١٧,٨٦٠	سندات فروق التقييم
-	-	-	-	-	-	-	-	سندات زيادة رؤس أموال البنوك
-	-	-	-	-	-	-	-	سندات سلع تموينية
-	-	-	-	-	-	-	-	سندات إصلاح هياكل البنوك
-	-	-	٢,٠٠٠	٢,٠٠٠	٢,٠٠٠	٢,٠٠٠	٢,٠٠٠	سندات التأمينات
٧٣,٥٧٠	٥٧,٩٧٦	٥٦,٢١٤	٥٢,٨٦٦	٣٦,٣٣٦	١٨,٥٥٨	٩,٩٥٧	٨,٣١٦	سندات دولارية سيادية (حيازة مقيمين) ٣/
-	-	-	-	-	-	-	-	سندات بالجنيه المصرى صادرة بالخارج ومشتراه بالداخل
٥١	٥١	٥٠	٥٠	٤٨	٤٦	٦٢	٩٢	سندات الإسكان
-	-	-	-	-	-	-	-	الـ ٥% المجنية لشراء سندات حكومية
-	-	-	-	-	-	٦٤١	١,٢٨٣	سندات بروة للاستثمار العقارى
-	-	-	٣٦٩,١٣٨	٣٤٥,٣٧١	٣٢٣,١٢٤	٢٩٨,٦٥٣	٢٥٤,٥٣٢	سندات صندوقى التأمينات مقابل نقل مديونية بنك الإستثمار إلى الخزانة ٤/
-	-	-	-	-	٢٥٠	٢٥٠	٤٥٠	تسهيلات ائتمانية من صندوقى التأمينات ٥/
-	-	-	-	-	-	-	٥,٦٤٠	أقتراض من جهات أخرى
-	١٠,١٥٦	٣٧,٤٨٨	٦٧,٥٤٩	٦٦,٧٥٤	١٠٥,٥٩١	٢٩٠,٨٣٨	٣٦٠,٢٣٣	إقتراض أجهزة الموازنة من الجهاز المصرفى
٧,٤٧٠	٥,٢٤٠	٤,٧٧٦	٢,٥٤٣	٢٠,٥١٢	٣٤,٠١٤	٣٩,٣٤٣	٦١,٧٣٢	ومنه ودائع الهيئات الإقتصادية فى حساب الخزانة الموحد
٣٤٣,٠٩٢	٣٠٤,٩١١	٢٨١,٣٤٩	٣٠٤,٩٠٨	٣٤٠,٥٠٠	٤٠٨,٩٣٦	٢٨٧,١٨٧	٢١٨,٥٦١	ودائع لدى الجهاز المصرفى
٣,٦٤٦,٥٩٦	٣,٥٥٥,٩٧٢	٣,٤٢٧,٨٩٧	٣,٥٥١,٣٠٧	٣,١٣٠,٤٦٨	٢,٧١٥,١٦٤	٢,٢٨٣,٦٥٦	١,٨٦٤,٠٦٤	صافى الدين المحلي لأجهزة الموازنة العامة
			ملاحظات (نسبة إلى الناتج المحلي الإجمالى) ٦/					
%٦٨.٦	%٦٦.٣	%٦٣.٧	%٧٢.٥	%٧٨.٢	%٩٠.٠	%٩٤.٩	%٨٥.٢	إجمالى الدين المحلي لأجهزة الموازنة العامة
%٦٢.٧	%٦١.١	%٥٨.٩	%٦٦.٧	%٧٠.٥	%٧٨.٢	%٨٤.٣	%٧٦.٣	صافى الدين المحلي لأجهزة الموازنة العامة

المصدر: وزارة المالية و البنك المركزى المصرى

* بيان مبدئى، خاضع للمراجعة.

١/ يمثل المديونية المستحقة على أجهزة الموازنة العامة (وحدات الجهاز الإدارى, وحدات الإدارة المحلية, و الهيئات الخدمية).

٢/ تشمل السندات المصدرة بالدولار و اليورو بدءا من يونيو ٢٠١٢.

٣/ تشمل السندات الدولارية التى سبق اصدارها فى كل من عام ٢٠١٠ ، ٢٠١٠ ، و ٢٠١٣. ومن الجدير بالذكر أنه اعتباراً من يونيو ٢٠١٢ فقد تم اضافة رصيد شهادة المصرى الدولارية الى هذا البند. هذا وقد بلغ رصيد السندات الدولارية ٤٧٤٢ مليون جنيه فى ديسمبر ٢٠١٤ بينما بلغ رصيد شهادة المصري الدولارية ٢٣٣١ مليون جنيه.

٤/ فى ضوء ما تتسم به السياسة المالية الجديدة بالشفافية فقد تم قيد الدين المستحق على الخزانة العامة لصناديق التأمينات (الذى تم اقتراضه من خلال بنك الاستثمار القومى) كدين مباشر على الخزانة العامة للصناديق ، وذلك فى ١ يوليو ٢٠٠٦. ويتم سنوياً إصدار سندات جديدة فى حالة وجود مديونية مستحقة على وزارة المالية لصالح صناديق التأمينات الإجتماعية. ومن الجدير بالذكر أنه تم مؤخراً إصدار سندات باجمالى مبلغ ١٥.٥ مليار جنيه بنهاية ديسمبر ٢٠١٢ وذلك لسداد جزء من المديونية التاريخية المستحقة على وزارة المالية لصناديق التأمينات الاجتماعية.

٥/ ودائع صناديق التأمين التى تم ربطها كتسهيلات لقطاع الموازنة العامة والتى تم معالجتها كجزء من المطلوبات المستحقة على قطاع الموازنة لصالح صناديق التأمين.

٦ / تم مراجعة تقديرات الناتج المحلي الإجمالى لتصبح ٥٣٢٢.٣ مليار جنيه فى عام ٢٠١٨/٢٠١٩ بدلاً من تقديرات سابقة بنحو ٥٢٥٠.٩ مليار جنيه. فى حين تم مراجعة الناتج المحلي الإجمالى للسنة المالية ٢٠١٩/٢٠٢٠ إلى نحو ٥٨٢٠ مليار جنيه بدلاً من ٥٩٦٠.٩ مليار جنيه وذلك وفقاً لأخر أرقام منشورة لوزارة التخطيط والتنمية الاقتصادية.

جدول (١٧): الدين المحلى للحكومة العامة^{١/}
(بيان مفصل)

(مليون جنيه)

	بيان سنوى			بيان ربع سنوى				
	يونيو-١٥	يونيو-١٦	يونيو-١٧	يونيو-١٨	يونيو-١٩	سبتمبر-١٩	ديسمبر-١٩	يونيو-٢٠*
إجمالى الدين المحلى للحكومة العامة	١,٩٦٦,٤٨٩	٢,٤٠٩,٢٢٥	٢,٩٥٠,٨٦٧	٣,٢٥٩,٣٧٨	٣,٥٠٧,١٨٥	٣,٧٥٨,٨٨٥	٣,٨٨٤,٠٩٣	٤,٠٢٤,٩٢٣
دين أجهزة الموازنة العامة المجمع	١,٧٤٥,٤٣٢	٢,١٤٩,٩٢٥	٢,٦٦٢,٧٧٥	٢,٨٨٠,٢٦٣	٢,٩٣١,٠٧٧	٣,١٢٥,٦٩٧	٣,٢٣١,٧٥٧	٣,٣٦٧,١٤١
إجمالى الدين المحلى لأجهزة الموازنة العامة	٢,٠٨٢,٦٢٥	٢,٥٧٠,٨٤٣	٣,١٢٤,١٠٠	٣,٤٧٠,٩٦٨	٣,٨٥٦,٢١٥	٣,٧٠٩,٢٤٦	٣,٨٦٠,٨٨٣	٣,٩٨٩,٦٨٨
يطرح منه: إقتراض أجهزة الموازنة من بنك الإستثمار القومى ^{٢/}	-	-	-	-	-	-	-	-
يطرح منه: أوراق مالية لدى بنك الإستثمار القومى	٧,٣٨٩	٢٧,٨١١	٣٤,٥٠١	١١٢,٦٠٨	٣٩٠,٩٢٢	٤١١,٩٨٩	٤٣٨,٣٧٠	٣٨٢,٢٣٥
يطرح منه: أوراق مالية لدى صناديق التأمين	٧٤,٨٢٢	٩٤,٢٠٤	١٠١,٤٥٠	١٣٠,٧٢٦	١٦٣,٠٧٨	١٧١,٥٦٠	١٩٠,٧٥٦	٢٤٠,٣١٢
يطرح منه: سندات صناديق التأمين ^{٣/}	٢٥٤,٥٣٢	٢٩٨,٦٥٣	٣٢٥,١٢٤	٣٤٧,٣٧١	٣٦٩,١٣٨	-	-	-
يطرح منه: تسهيلات من صناديق التأمين ^{٣/}	٤٥٠	٢٥٠	٢٥٠	-	-	-	-	-
دين بنك الإستثمار القومى المجمع	٢٢١,٠٥٧	٢٥٩,٣٠٠	٢٨٨,٠٩٢	٣٧٩,١١٥	٥٧٦,١٠٨	٦٣٣,١٨٨	٦٥٢,٣٣٦	٦٥٧,٧٨٢
إجمالى الدين المحلى لبنك الإستثمار القومى	٢٩٥,٦٨٤	٣١٥,٢٠١	٣٤٤,٠٨٠	٤٣٤,٧٩٧	٦٢٩,٤٤٨	٦٣٣,١٨٨	٦٥٢,٣٣٦	٦٥٧,٧٨٢
إقتراض بنك الإستثمار من صناديق التأمين الإجتماعى ^{٤/}	٧٤,٦٢٧	٥٥,٩٠١	٥٥,٩٨٨	٥٥,٦٨٢	٥٣,٣٤٠	-	-	-
شهادات الإستثمار	١١٦,٨١١	١٤٦,٢٥٩	١٦٣,٤٩٣	٢٥٦,٠١٦	٤٢٤,٥٦٠	٤٧٧,٥٢٠	٥٠٠,٧٨٩	٤٩٠,٧٣٤
ودائع صندوق توفير البريد	١٠٢,٢٩٧	١١١,٠٤٤	١٢٢,٢٧١	١٢٠,٧٧١	١٤٩,٢٢٠	١٥٣,٣٤٠	١٤٩,٢١٩	١٦٤,٧٢٠
أخرى	١,٩٤٩	١,٩٩٧	٢,٣٢٨	٢,٣٢٨	٢,٣٢٨	٢,٣٢٨	٢,٣٢٨	٢,٣٢٨
يطرح منه: إقتراض بنك الإستثمار من صناديق التأمين الإجتماعى ^{٢/}	٧٤,٦٢٧	٥٥,٩٠١	٥٥,٩٨٨	٥٥,٦٨٢	٥٣,٣٤٠	-	-	-
ودائع الحكومة العامة	٢٣٣,٠٥٤	٣٢١,٩٢٤	٤٦٠,٥٦٤	٣٩٦,٣٨٦	٣٦١,٧٣٦	٣٥٩,٠٤٧	٣٨١,٨٤٠	٤١٣,٤٥٥
أجهزة الموازنة	٢١٨,٥٦١	٢٨٧,١٨٧	٤٠٨,٩٣٦	٣٤٠,٥٠٠	٣٠٤,٩٠٨	٢٨١,٣٤٩	٣٠٤,٩١١	٣٤٣,٠٩٢
بنك الإستثمار القومى	١,٠٥٨	٥,٦٠٩	٧,١٤٦	٢٠,١٤٧	٦,٤٨٩	١١,٣٤٢	٨,٧٨٨	٨,٨٢١
صناديق التأمين الإجتماعى ^{٤/}	١٣,٤٣٥	٢٩,١٢٨	٤٤,٤٨٢	٣٥,٧٣٩	٥٠,٣٣٩	٦٦,٣٥٦	٦٨,١٤١	٦١,٥٤٢
صافى الدين المحلى للحكومة العامة	١,٧٣٣,٤٣٥	٢,٠٨٧,٣٠١	٢,٤٩٠,٣٠٣	٢,٨٦٢,٩٩٢	٣,١٤٥,٤٤٩	٣,٣٩٩,٨٣٨	٣,٥٠٢,٢٥٣	٣,٦١١,٤٦٨
ملاحظات (نسبة إلى الناتج المحلى الإجمالى) /٥								
إجمالى دين الحكومة العامة	%٨٠.٥	%٨٨.٩	%٨٥.٠	%٧٣.٥	%٦٥.٩	%٦٤.٦	%٦٦.٧	%٦٩.٢
صافى دين الحكومة العامة	%٧٠.٩	%٧٧.٠	%٧١.٨	%٦٤.٥	%٥٩.١	%٥٨.٤	%٦٠.٢	%٦٢.١

المصدر: وزارة المالية و البنك المركزى المصرى

* بيان مبدئى، خاضع للمراجعة.

١/ يمثل رصيد الدين المجمع المستحق على أجهزة الموازنة العامة للدولة وبنك الإستثمار القومى وصناديق التأمين الإجتماعى بعد إستبعاد المديونيات والعلاقات الداخلية فيما بين القطاعات الثلاثة.

٢/ في ضوء ما تنسم به السياسة المالية الجديدة بالشفافية فقد تم قيد الدين المستحق على الخزانة العامة لصناديق التأمينات (الذى تم اقتراضه من خلال بنك الاستثمار القومى) كدين مباشر على الخزانة العامة للصناديق ، وذلك في ١ يوليو ٢٠٠٦. وقد قابل ذلك اصدار سنتين على الخزانة العامة لصالح الصناديق بقيمة الدين ١٩٧.٧٢٥ مليار جنيه، وبالإضافة الى ذلك تم اصدار سند ثالث فى نهاية يونيو ٢٠٠٧ بقيمة ٧٤.٥ مليون جنيه لصالح الصناديق. كما تم اصدار سند رابع فى ٢٠٠٨/٦/٣٠ بمبلغ ١.١ مليار جنيه ، بالإضافة الى سند خامس صدر فى ٢٠٠٩/٦/٣٠ بمبلغ ٢.٣ مليار جنيه . كما تم اصدار سند سادس بمبلغ ٩٨٨.٨ مليون جنيه بنهاية يونيو ٢٠١٠، بالإضافة الى سند سابع بمبلغ ١.٨ مليار جنيه فى نهاية يونيو ٢٠١١. ومن الجدير بالذكر أنه تم مؤخراً إصدار سندات باجمالى مبلغ ١٥.٥ مليار جنيه بنهاية يونيو ٢٠١٢. كما تم اصدار سند جديد فى نهاية يونيو ٢٠١٣ بقيمة ١٤.٢ مليار جنيه. وتم اصدار سند آخر فى نهاية يونيو ٢٠١٤ بقيمة ١٤.٣ مليار جنيه وذلك لسداد جزء من المديونية التاريخية المستحقة على وزارة المالية لصناديق التأمينات الاجتماعية.

٣/ ودائع صناديق التأمين التى تم ربطها كتسهيلات لقطاع الموازنة العامة والتي تم معالجتها كجزء من المطلوبات المستحقة على قطاع الموازنة لصالح صناديق التأمين.

٤/ تم استبعاد ودائع الصناديق التى تم ربطها كتسهيلات لقطاع الموازنة بداية من يونيو ٢٠٠٦.

٥/ تم مراجعة تقديرات الناتج المحلى الإجمالى لتصبح ٥٣٢٢.٣ مليار جنيه فى عام ٢٠١٨/٢٠١٩ بدلاً من تقديرات سابقة بنحو ٥٢٥٠.٩ مليار جنيه. فى حين تم مراجعة الناتج المحلى الإجمالى للسنة المالية ٢٠١٩/٢٠٢٠ إلى نحو ٥٨٢٠ مليار جنيه بدلاً من ٥٩٦٠.٩ مليار جنيه وذلك وفقاً لآخر أرقام منشورة لوزارة التخطيط والتنمية الإقتصادية.

جدول (١٨): الدين العام المحلى^{١/}
(بيان مفصل)

(مليون جنيه)

بيان ربع سنوى			بيان سنوى					
يونيو-٢٠*	ديسمبر-١٩	سبتمبر-١٩	يونيو-١٩	يونيو-١٨	يونيو-١٧	يونيو-١٦	يونيو-١٥	
٤,٢٦٧,٥٧٩	٤,١١٢,٤٥٣	٤,١٠٨,٤٩٩	٣,٨٢٩,١٤٨	٣,٦٤٨,٩٨٤	٣,٢٧٨,٣٥٩	٢,٤٧٨,٨٨٣	١,٩٩١,٢٤٧	إجمالى الدين العام المحلى
٤,٠٢٤,٩٢٣	٣,٨٨٤,٠٩٣	٣,٧٥٨,٨٨٥	٣,٥٠٧,١٨٥	٣,٢٥٩,٣٧٨	٢,٩٥٠,٨٦٧	٢,٤٠٩,٢٢٥	١,٩٦٦,٤٨٩	إجمالى دين الحكومة العامة
٤٧٥,٥٠٤	٤٣٤,١٢١	٥٥٤,٩٨٧	٥٠٣,٠٠٣	٤٧٩,٦٤٤	٤١٣,١٢٢	١٦٠,٥٣٥	١٣٩,٣٥٥	إجمالى دين الهيئات الاقتصادية
٢٢٥,٣٧٨	٢٠٠,٥٢١	٢٠٠,٥٩٧	١٧٨,٤٩٧	٦٩,٥٢٦	٥١,٦١٦	٥١,٥٣٤	٥٢,٨٦٥	يطرح منه: إقتراض الهيئات الاقتصادية من بنك الإستثمار القومى
٧,٤٧٠	٥,٢٤٠	٤,٧٧٦	٢,٥٤٣	٢٠,٥١٢	٣٤,٠١٤	٣٩,٣٤٣	٦١,٧٣٢	يطرح منه: ودائع الهيئات الاقتصادية فى حساب الخزانة الموحد ^{١/}
٦٢١,٤٣٦	٥٧٤,٠٠١	٥٢٧,٩٦٥	٥٨٦,٣٢٩	٥٠١,٩٦٩	٥٧٢,٨٦١	٤٠٠,٢٨٢	٢٨٦,١٨١	الودائع
٤١٣,٤٥٥	٣٨١,٨٤٠	٣٥٩,٠٤٧	٣٦١,٧٣٦	٣٩٦,٣٨٦	٤٦٠,٥٦٤	٣٢١,٩٢٤	٢٣٣,٠٥٤	ودائع الحكومة العامة
٢٠٧,٩٨١	١٩٢,١٦١	١٦٨,٩١٨	٢٢٤,٥٩٣	١٠٥,٥٨٣	١١٢,٢٩٧	٧٨,٣٥٨	٥٣,١٢٧	صافى ودائع الهيئات الاقتصادية
٢٧٦,٩٩٣	٢٦٥,٥٤٢	٢٤٠,٠٥٠	٢٧٧,٤٧٥	١٦١,٨٣٤	١٩٠,٧٩٣	١٤٦,٨٢٩	١٢٨,٢٩٤	إجمالى ودائع الهيئات الاقتصادية
٦١,٥٤٢	٦٨,١٤١	٦٦,٣٥٦	٥٠,٣٣٩	٣٥,٧٣٩	٤٤,٤٨٢	٢٩,١٢٨	١٣,٤٣٥	يطرح منه: ودائع صناديق التأمين الإجتماعى ^{٣/٤}
٧,٤٧٠	٥,٢٤٠	٤,٧٧٦	٢,٥٤٣	٢٠,٥١٢	٣٤,٠١٤	٣٩,٣٤٣	٦١,٧٣٢	يطرح منه: ودائع الهيئات الاقتصادية فى حساب الخزانة الموحد ^{١/}
٣,٦٤٦,١٤٣	٣,٥٣٨,٤٥٢	٣,٥٨٠,٥٣٤	٣,٢٤٢,٨١٩	٣,١٤٧,٠١٥	٢,٧٠٥,٤٩٨	٢,٠٧٨,٦٠١	١,٧٠٥,٠٦٦	صافى الدين العام المحلى
ملاحظات (نسبة الى الناتج المحلى الاجمالى) /٥								
%٧٣.٣	%٧٠.٧	%٧٠.٦	%٧١.٩	%٨٢.٢	%٩٤.٥	%٩١.٥	%٨١.٥	إجمالى الدين العام المحلى
%٦٢.٦	%٦٠.٨	%٦١.٥	%٦٠.٩	%٧٠.٩	%٧٨.٠	%٧٦.٧	%٦٩.٨	صافى الدين العام المحلى

المصدر: وزارة المالية و البنك المركزى المصرى
* بيان مبدئى، خاضع للمراجعة.

١/ يمثل رصيد الدين المجمع المستحق على الحكومة العامة والهيئات الاقتصادية بعد إستبعاد إقتراض الهيئات الاقتصادية من بنك الإستثمار القومى.

٢/ يمثل إقتراض قطاع الموازنة من ودائع الهيئات ضمن حساب الخزانة الموحد فى شكل تسهيلات ائتمانية، اى انه دين بين قطاع الموازنة والهيئات الاقتصادية لذا يتم طرح قيمة هذا الاقتراض من اجمالى الدين العام المجمع وكذلك من صافى ودائع الهيئات الاقتصادية.

٣/ تم ادراج ودائع صناديق التأمين بالفعل ضمن ودائع الحكومة العامة، انظر جدول (١٦).

٤/ تم استبعاد ودائع الصناديق التى تم ربطها كتسهيلات لقطاع الموازنة بداية من يونيو ٢٠٠٦.

٥/ تم مراجعة تقديرات الناتج المحلى الإجمالى لتصبح ٥٣٢٢.٣ مليار جنيه فى عام ٢٠١٨/٢٠١٩ بدلاً من تقديرات سابقة بنحو ٥٢٥٠.٩ مليار جنيه. فى حين تم مراجعة الناتج المحلى الإجمالى للسنة المالية ٢٠٢٠/٢٠١٩ إلى نحو ٥٨٢٠ مليار جنيه بدلاً من ٥٩٦٠.٩ مليار جنيه وذلك وفقاً لآخر أرقام منشورة لوزارة التخطيط والتنمية الاقتصادية.

جدول (١٩) : إجمالي الدين العام الخارجى

(مليون دولار)

يونيو-٢٠	يونيو-١٩	يونيو-١٨	يونيو-١٧	يونيو-١٦	يونيو-١٥	يونيو-١٤	
١٢٣,٤٩١	١٠٨,٦٩٩	٩٢,٦٤٤	٧٩,٠٣٣ ^{١/٢/}	٥٥,٧٦٤	٤٨,٠٦٣	٤٦,٠٦٧	إجمالي الدين العام الخارجى
(١٣.٦)	(١٧.٣)	(١٧.٢)	(٤١.٧)	(١٦.٠)	(٤.٣)	(٦.٦)	
٦٩,٣٥٢	٥٧,٢٧٢	٤٧,٦٤٩	٣٤,٨٧٥	٢٤,٤٣٧	٢٥,٧٠٧	٢٩,٠٥٤	إجمالي الدين العام الخارجى الحكومى ^{١/٣}
(٢١.١)	(٢٠.٢)	(٣٦.٦)	(٤٢.٧)	-(٤.٩)	-(١١.٥)	(٢.٠)	
٢٣,٨٩٩	١٩,٣٧٢	١٤,٢٧٨	٨,٩٨٥	٣,٤٩٣	٤,٩٣٨	٦,٠٨٥	السندات والأذون
٤٥,٤٥٣	٣٧,٩٠٠	٣٣,٣٧١	٢٥,٨٩٠	٢٠,٩٤٤	٢٠,٧٧٠	٢٢,٩٦٩	القروض
٥٤,١٣٨	٥١,٤٢٧	٤٤,٩٩٥	٤٤,١٥٨	٣١,٣٢٨	٢٢,٣٥٦	١٧,٠١٣	إجمالي الدين العام الخارجى غير الحكومى
(٥.٣)	(١٤.٣)	(١.٩)	(٤١.٠)	(٤٠.١)	(٣١.٤)	(١٥.٤)	
٢٧,٨٨٦	٢٧,٩٧٩	٢٦,٥٦٠	٣٠,٣٢٤	٢٢,١٧٤	١٦,٣١٨	١١,٠٠٥	السلطات النقدية
١١,٩٢١	٩,٥١٠	٦,٠٤٧	٤,٠٩٦	٣,٩٦٣	٢,٣٨٧	١,٥٤٤	البنوك
١٤,٣٣٢	١٣,٩٣٧	١٢,٣٨٨	٩,٧٣٨	٥,١٩١	٣,٦٥١	٤,٤٦٤	قطاعات أخرى
<u>ملاحظات</u>							
٧/ ٣٤.١	٣٤.٠	٣٧.٢	٤١.١	١٨.٣	١٥.٠	١٥.٥ ^{٥/٦/}	إجمالي الدين العام الخارجى/ الناتج المحلى الإجمالى
١٩.٢	١٧.٩ ^{٤/٥/}	١٩.٢ ^{٤/٥/}	١٨.١ ^{٤/٥/}	٨.٠	٨.٠ ^{٤/٥/}	٩.٧ ^{٤/٥/}	إجمالي الدين الحكومى الخارجى/ الناتج المحلى الإجمالى
١٥.٠	١٦.١	١٨.١	٢٢.٩	١٠.٣	٧.٠	٥.٧ ^{٥/٦/}	الدين الخارجى غير الحكومى/الناتج المحلى الإجمالى
٢٥٩.١	٢٠٥.٤	١٩٥.٨	٢١٢.٩	١٦٠.٣	١٠٩.١	١٠٦.٠ ^{٨/٧/}	إجمالي الدين العام الخارجى / الصادرات السلعية والخدمية
٤٣.٨	٤٧.٣	٤٨.٦	٥٥.٩	٥٦.٢	٤٦.٥	٣٦.٩	الدين الخارجى غير الحكومى/ الدين الخارجى الكلى
٨.٨	١٠.٢	١٣.٣	١٥.٥	١٢.٦	٥.٤	٧.٩	الديون قصيرة الأجل/ الدين الخارجى الكلى
٢٨.٤	٢٤.٩	٢٧.٨	٣٩.٢	٤٠.٠	١٢.٨	٢١.٩	الديون قصيرة الأجل/ صافى الإحتياطى الدولى
٠.٣٤	٠.٣٨	٠.٥٠	٠.٢٠	٠.٣٥	٠.٠٥	٠.٠٢	ديون القطاع الخاص / الدين الخارجى الكلى
٢٣.٧	١٧.٠	١٧.٨	١٢.٣	٩.٨	٨.٥	٤.٣	خدمة الدين الخارجى/ المتحصلات الجارية
٤٢.٤	٢٥.٥	٢٨.٠	١٩.٧	١٤.٦	١٢.٧	٧.٤	خدمة الدين الخارجى/ الصادرات السلعية والخدمية
١,١٤٠.٣	١,٠١٣.٠	٨٧٩.٠	٧٨٦.٤	٥٧٨.٥	٥١٣.٥	٥٠٦.٤	متوسط نصيب الفرد من الدين الخارجى (دولار)

المصدر: وزارة المالية والبنك المركزى المصرى

* بيان مبدئى.

١/ شهد الدين الخارجى خلال السنة الأخيرة زيادة تقدر بنحو ٢٣.٣ مليار دولار، وذلك كنتيجة أساسية للإقتراض عن طريق اصدار سندات دولارية بقيمة ٧ مليار دولار، وجزء من قرض صندوق النقد الدولى بقيمة ٢.٧٥ مليار دولار، وقرض من البنك الدولى بقيمة ٢ مليار دولار، قرض من بنك التنمية الأفريقى بقيمة ٠.٥ مليار دولار.

٢/ تجدر الإشارة أنه تم سداد مبلغ ٣٠ مليار دولار خلال العام الماضى ٢٠١٧، وذلك نقلاً عن البنك المركزى، حيث تم توزيعه ما بين سندات وديون خارجية لصالح بنوك دولية منها البنك الأفريقى للتصدير والاستيراد وودائع وقروض من دول منها السعودية وليبيا وتركيا، بالإضافة إلى التزامات على جهات حكومية منها هيئة البترول، والتزامات أيضاً لنادى باريس للدائنين.

٣/ طبقاً لتصنيف و منهجية البنك المركزى المصرى، والذي يقوم بشطب مديونيات نادى باريس المباشرة وغير المباشرة المستحقة على الجهات الحكومية طبقاً لتواريخ إعادة الجدولة الى العالم الخارجى، فى حين تقوم الجهات الحكومية بشطب هذه المديونيات من سجلاتها فور سداد المقابل المحلى الى البنك المركزى طبقاً لجدول السداد الأسمى (والذى يسبق تواريخ إعادة الجدولة)

٤/ قام البنك المركزى المصرى بإعادة توييب مبلغ ٤.٣ مليار دولار الى المديونية الخارجية للقطاع الحكومى- دون تأثير على جملة الدين الخارجى- الا ان البنك المركزى لم يظهر هذا التعديل الا اعتباراً من شهر سبتمبر من عام ٢٠٠٨.

٥/ تم مراجعة تقديرات الناتج المحلى الإجمالى لتصحيح ٥٣٢٢.٣ مليار جنيه فى عام ٢٠١٨/٢٠١٩ بدلاً من تقديرات سابقة بنحو ٥٢٥٠.٩ مليار جنيه. فى حين تم مراجعة الناتج المحلى الإجمالى للسنة المالية ٢٠٢٠/٢٠١٩ إلى نحو ٥٨٢٠ مليار جنيه بدلاً من ٥٩٦٠.٩ مليار جنيه وذلك وفقاً لأخر أرقام منشورة لوزارة التخطيط والتنمية الإقتصادية.

٦/ تم حساب الدين الخارجى كنسبة من الناتج المحلى الإجمالى باستخدام سعر الصرف الخاص بأخر المدة.

٧/ يمكن تفسير إستقرار إجمالى الدين العام الخارجى كنسبة من الناتج المحلى فى نهاية شهر يونيو ٢٠٢٠ بالمقارنة بنهاية شهر يونيو ٢٠١٩ فى ضوء عدد من العوامل أهمها: نمو القيمة الاسمية للناتج المحلى الإجمالى فى العام المالى ٢٠/١٩ عن العام المالى السابق من ناحية، بالإضافة إلى تحسن قيمة الجنيه أمام الدولار من ناحية أخرى.

٨/ جدير بالذكر أن الدين الخارجى فى نهاية الربع يُحسب كنسبة من الصادرات السلعية والخدمة السنوية.

جدول (٢٠): خدمة الدين الحكومي (داخلي و خارجي)

(مليون جنيه)

٢٠٢٠/٢٠١٩	٢٠١٩/٢٠١٨	٢٠١٨/٢٠١٧	٢٠١٧/٢٠١٦	٢٠١٦/٢٠١٥	٢٠١٥/٢٠١٤	
١,٠٢٣,٩٥٤	٧٧٥,٦٧٦	٧٠٥,٠٨٠	٥٩٠,٣٦٤	٤٩٣,٧٧٩	٤٢٩,٤٧٤ ^{١/}	إجمالي خدمة الدين الحكومي
(٣٢.٠)	(١٠.٠)	(١٩.٤)	(١٩.٦)	(١٥.٠)	(٥٣.٠)	
٥٦٨,٤٢١	٥٣٣,٠٤٥	٤٣٧,٤٤٨	٣١٦,٦٠٢	٢٤٣,٦٣٦	١٩٣,٠٠٨	إجمالي الفوائد المسددة
(٦.٦)	(٢١.٩)	(٣٨.٢)	(٢٩.٩)	(٢٦.٢)	(١١.٥)	
٥٢٥,٦٧٢	٤٩٧,٨٣٦	٤١٥,٢٤٩	٣٠٧,٠٠٣	٢٣٨,٥٧٠	١٨٨,٣٠٩	فوائد الدين الداخلي
٤٢,٧٤٩	٣٥,٢٠٩	٢٢,١٩٩	٩,٥٩٩	٥,٠٦٦	٤,٧٠٠	فوائد الدين الخارجي
٤٥٥,٥٣٣	٢٤٢,٦٣١	٢٦٧,٦٣٢	٢٧٣,٧٦٣	٢٥٠,١٤٣	٢٣٦,٤٦٦	إجمالي الأقساط المسددة
(٨٧.٧)	-(٩.٣)	-(٢.٢)	(٩.٤)	(٥.٨)	(١١٩.٩)	
٤٢٦,٩٥٢	٢١٢,٢٢٤	٢٣٥,٥٢٠	٢١٩,٤٧٠	٢١٢,٠٠٣ ^{١/}	٢٠٣,٧٥٤	أقساط الدين الداخلي
٢٨,٥٨١	٣٠,٤٠٧	٣٢,١١٢	٥٤,٢٩٣	٣٨,١٤٠	٣٢,٧١٢	أقساط الدين الخارجي
٥٥٨,٦١٢	٥٢٧,٠٦٣	٤٣٤,١٠٦	٣١٢,٣٣٩	٢٤٢,٦٦٧	١٨٩,٥٥٥	صافي مدفوعات الفوائد
٥١٥,٨٦٣	٤٩١,٨٥٤	٤١١,٩٠٧	٣٠٢,٧٤٠	٢٣٧,٦٠١	١٨٤,٨٥٥	الداخلي
٥٢٥,٦٧٢	٤٩٧,٨٣٦	٤١٥,٢٤٩	٣٠٧,٠٠٣	٢٣٨,٥٧٠	١٨٨,٣٠٩	الفوائد المسددة
٩,٨٠٨	٥,٩٨١	٣,٣٤٢	٤,٢٦٣	٩٦٨	٣,٤٥٣	متحصلات الفوائد
٤٢,٧٤٩	٣٥,٢٠٩	٢٢,١٩٩	٩,٥٩٩	٥,٠٦٦	٤,٧٠٠	الخارجي
٤٢,٧٤٩	٣٥,٢٠٩	٢٢,١٩٩	٩,٥٩٩	٥,٠٦٦	٤,٧٠٠	الفوائد المسددة
٠.٠	٠.٠	٠.٠	٠.٠	٠.٠	٠.٠	متحصلات الفوائد
ملاحظات						
نسبة الى الناتج المحلي الإجمالي ^{٢/}						
%٩.٨	%١٠.٠	%٩.٩	%٩.١	%٩.٠	%٧.٩	إجمالي الفوائد المسددة
%٧.٨	%٤.٦	%٦.٠	%٧.٩	%٩.٢	%٩.٧	إجمالي الأقساط المسددة
نسبة الى إجمالي مصروفات الموازنة						
%٣٩.٦	%٣٨.٩	%٣٥.٢	%٣٠.٧	%٢٩.٨	%٢٦.٣	إجمالي الفوائد المسددة
%٣١.٨	%١٧.٧	%٢١.٥	%٢٦.٥	%٣٠.٦	%٣٢.٢	إجمالي الأقساط المسددة

المصدر: وزارة المالية
() معدل النمو عن الفترة المقابلة في العام السابق.
* مبدئي.
١/ يرجع الارتفاع الملحوظ في إجمالي خدمة الدين الحكومي للزيادة في سداد الأقساط المحلية في نهاية العام المالي ٢٠١٥/٢٠١٤، وذلك في ضوء زيادة إهلاك سندات الخزانة بنحو ١٠٠ مليار جنيه مقارنة بالعام المالي السابق.
٢/ تم مراجعة تقديرات الناتج المحلي الإجمالي لتصبح ٥٣٢٢.٣ مليار جنيه في عام ٢٠١٩/٢٠١٨ بدلاً من تقديرات سابقة بنحو ٥٢٥٠.٩ مليار جنيه. في حين تم مراجعة الناتج المحلي الإجمالي للسنة المالية ٢٠٢٠/٢٠١٩ إلى نحو ٥٨٢٠ مليار جنيه بدلاً من ٥٩٦٠.٩ مليار جنيه وذلك وفقاً لأخر أرقام منشورة لوزارة التخطيط والتنمية الاقتصادية.

جدول (٢١): إصدارات الاوراق المالية الحكومية (اذون و سندات) ^{١/}

من ٢٠١٥/٢٠١٤ إلى الفترة ٢٠٢٠/٢٠١٩

(مليار جنيه)

	٢٠٢٠/٢٠١٩	٢٠١٩/٢٠١٨	٢٠١٨/٢٠١٧	٢٠١٧/٢٠١٦	٢٠١٦/٢٠١٥	٢٠١٥/٢٠١٤
الإصدارات	٣٤٧٧.٩	٢٩٥٥.٠	٢٨٠٦.٥	١٩٢٥.٧	١٣٤٢.٣	١٠٨٥.٥
أذون خزانة	٢٣٨٩.٦	٢٤٩٤.٨	٢٦٣١.٠	١٧٤٨.٩	١٠٧٩.٢	٨٤٦.٤
سندات خزانة ^{٤/}	١٠٨٨.٣	٤٦٠.٢	١٧٥.٥	١٧٦.٨	٢٦٣.١	٢٣٩.١
الإهلاكات	٢٧٣٢.١	٢٤٩٤.٩	٢٤٣٥.٥	١٧٦٨.٨	٩٨٠.٨	٨٦٢.١
أذون خزانة	٢٢٤٩.٠	٢٣٥٨.٣	٢٢٧١.٢	١٥٦٨.١	٨٦٥.٧	٧٨٣.٥
سندات خزانة	٤٨٣.١	١٣٦.٦	١٦٤.٣	٢٠٠.٧	١١٥.١	٧٨.٦
صافي الإصدار ^{٣/}	٧٤٥.٨	٤٦٠.١	٣٧١.٠	١٥٦.٩	٣٦١.٥	٢٢٣.٤
الرصيد القائم (نهاية الفترة)	٣٣٠٨.٦	٢٥٦٢.٨	٢١٠٢.٧	١٧٣١.٧	١٥٧٤.٨	١٢١٣.٣
أذون خزانة	١٦٢٦.٩	١٤٨٦.٣	١٣٤٩.٨	٩٩٠.٠	٨٠٩.٢	٥٩٥.٧
سندات خزانة	١٦٨١.٧	١٠٧٦.٥	٧٥٢.٩	٧٤١.٧	٧٦٥.٦	٦١٧.٦
متوسط أسعار الفائدة: ^{٥/}						
أذون ٩١ يوم	١٤.٨	١٨.٦	١٨.٨	١٧.٥	١١.٨	١١.٤
أذون ١٨٢ يوم	١٤.٩	١٨.٨	١٨.٨	١٨.١	١٢.٣	١١.٧
أذون ٢٧٣ يوم ^{٦/}	١٤.٩	١٨.٨	١٨.٣	١٨.٣	١٢.٥	١١.٨
أذون ٣٦٤ يوم	١٤.٦	١٨.٦	١٨.١	١٨.٢	١٢.٥	١١.٩
السندات	١٤.٤	١٧.٦	١٦.١	١٦.٩	١٣.٥	١٢.٩

المصدر: وزارة المالية.

* قابل للتعديل

١/ الأوراق المالية الحكومية المصدرة بالجنيه المصرى.

٢/ حتى نهاية ديسمبر ٢٠٢٠.

٣/ تم حسابه على أساس حجم الإصدارات الجديدة مطروحاً منه حجم الإهلاكات.

٤/ تتضمن سندات مصدرة بالجنيه المصرى خارج جمهورية مصر العربية قيمتها ٦ مليار جنيه، والتي سوف يستحق آجالها فى يوليو ٢٠١٢.

٥/ متوسط أسعار الفائدة فى السوق الأولى.

٦/ قامت وزارة المالية بطرح أذون خزانة لمدة ٢٧٣ يوم لأول مرة فى أكتوبر ٢٠٠٨.

جدول (٢٢): إصدارات الاوراق المالية الحكومية (اذون و سندات) الربع سنوية

٢٠٢٠/٢٠١٩

يوليو-سبتمبر	أبريل- يونيو	يناير- مارس	اكتوبر-ديسمبر	
٢٠٢٠	٢٠٢٠	٢٠٢٠	٢٠١٩	
١٠٧٠٠٠	١١٣٥٠٠	٥٢٠٠٠	١٢٨٠٠٠	أذون ٩١ يوم
١٢٠٠٠٠	١٣١٠٠٠	١٣٠٠٠٠	١٣١٠٠٠	أذون ١٨٢ يوم
١٣٣٠٠٠	١٣٧٥٠٠	١٣٦٥٠٠	١٣٤٧٥٠	أذون ٢٧٣ يوم
١٣٩٥٠٠	١٤٠٠٠٠	١٣٦٥٠٠	١٣٤٧٥٠	أذون ٣٦٤ يوم
--	--	--	--	سندات (إهلاك ٢٠١٩)
--	--	--	--	سندات (إهلاك ٢٠٢٠)
--	--	--	--	سندات (إهلاك ٢٠٢١)
٣٥٠٠	--	--	١٤٧٥٠	سندات (إهلاك ٢٠٢٢)
٢٩٥٠٠	٢٢٥٠٠	--	--	سندات (إهلاك ٢٠٢٣)
--	--	--	١٤٧٥٠	سندات (إهلاك ٢٠٢٤)
٢٢٥٠٠	٢٤٥٠٠	--	--	سندات (إهلاك ٢٠٢٥)
--	--	--	١٣٠٠٠	سندات (إهلاك ٢٠٢٦)
٢٢٥٠٠	١٩٥٠٠	--	--	سندات (إهلاك ٢٠٢٧)
--	--	--	--	سندات (إهلاك ٢٠٢٨)
--	--	--	١١٥٠٠	سندات (إهلاك ٢٠٢٩)
١٩٥٠٠	٢١٥٠٠	١٩٥٠٠	--	سندات (إهلاك ٢٠٣٠)
--	--	--	--	سندات (إهلاك ٢٠٣١)
٣٠٠٠	--	--	--	سندات (إهلاك ٢٠٣٥)
--	--	--	--	سندات (إهلاك ٢٠٣٦)
٦٠٠٠٠٠	٦١٠٠٠٠	٥٤٧٠٠٠	٥٨٣٠٠٠	إجمالى الإصدار (أذون و سندات)

المصدر: وزارة المالية.

- لا يوجد اصدارات .

جدول (٢٣) : تطور معدلات العائد حتى تاريخ الإستحقاق لسندات الخزانة ^{١/}

سبتمبر-١٩	أكتوبر-١٩	نوفمبر-١٩	ديسمبر-١٩	مارس-٢٠	أبريل-٢٠	مايو-٢٠	يونيو-٢٠
--	--	--	--	--	--	--	--
--	--	--	--	--	--	--	--
--	--	--	--	--	--	--	--
--	--	--	--	--	--	--	--
--	--	--	--	--	--	--	--
--	--	--	--	--	--	--	--
--	--	--	--	--	--	--	--
--	--	--	--	--	--	--	--
--	--	--	--	--	--	--	--
--	--	--	--	--	--	--	--
--	--	--	--	--	--	--	--
--	--	--	--	--	--	--	--
--	--	--	--	--	--	--	--
--	--	--	--	--	--	--	--
--	١٥.٨٦	١٥.٨٦	--	--	--	--	--
--	--	--	--	--	--	--	--
--	--	--	--	١٣.٩٥	١٥.١٥	١٤.٩٢	--
--	١٤.٩٠	١٥.١٣	١٦.٠٩	١٤.٠٥	١٥.٩٤	١٤.٦٠	١٣.٧٥
١٥.٣٢	١٤.٠٥	١٤.٤٥	١٤.٠٣	١٣.٧٦	١٤.٤١	١٣.٨٠	١٣.٦٦
١٤.٣٨	--	--	--	--	--	--	--
--	١٤.٥٠	١٤.٥٠	--	١٤.٠٥	--	--	--
١٥.٥٠	--	--	١٤.٥٠	--	١٤.٠٥	--	--
--	--	--	--	١٣.٨٤	١٤.٤٦	١٣.٤٨	١٣.٦٢
٢.٨٠	٢.٨٨	٢.٨٥	٢.٨٤	٢.٨٠	٢.٨٢	٢.٨٨	٢.٩٧
١٤.٣٣ ^{٢/}	١٣.٤٠	١٢.٤٧	١٢.٤٨	٩.٧٨	٩.٦٧	٩.٨٦	١٠.١٤

المصدر: وزارة المالية و البنك المركزى المصرى.

-- لا توجد إصدارات خلال الفترة المشار إليها.

١/ تشمل السندات المصدرة وفقاً لنظام "المتعاملون الرئيسيون" فقط. تم حساب العائد حتى تاريخ الإستحقاق على أساس السعر "الكامل" فى السوق الثانوى.

٢/ متوسط شهري.

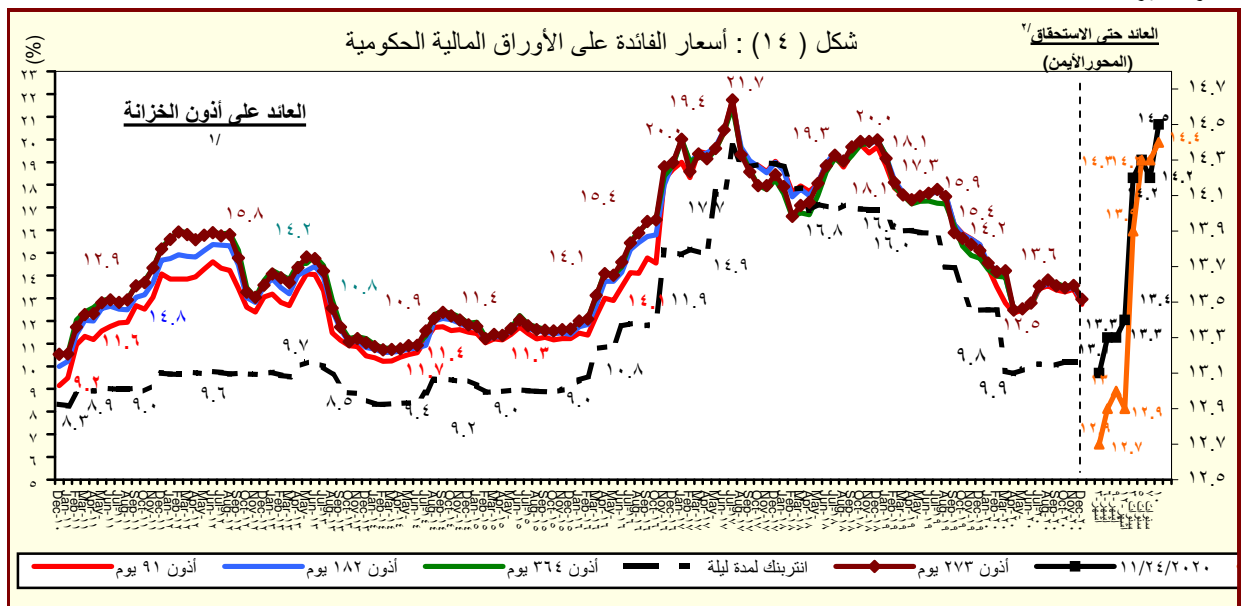

المصدر : وزارة المالية والبنك المركزى المصرى.

١/ متوسط شهري فى السوق الأولى.

٢/ سوق ثانوى.

القسم السادس

المؤشرات النقدية

جدول (٢٤)	تطور المؤشرات النقدية الرئيسية	٤٥
جدول (٢٥)	المسح المصرفي لأهم إجماليات السيولة المحلية (الأصول و الإلتزامات المقابلة)	٤٦-٤٧
جدول (٢٦)	نقود الإحتياط و الأصول المقابلة	٤٨
جدول (٢٧)	الودائع لدى البنوك	٤٩
جدول (٢٨)	التسهيلات الائتمانية من البنوك	٥٠
جدول (٢٩)	هيكل أسعار الفائدة المحلية	٥١
جدول (٣٠)	متوسط أسعار عائد المعاملات البنينية بين البنوك (الإنترنتك)	٥٢

جدول (٢٤) : تطور المؤشرات النقدية الرئيسية
(نوفمبر ٢٠٢٠)

معدل نمو شهري %	معدل نمو ربع سنوى %	معدل تغير سنوى %	متوسط النمو السنوى لمدة عام /١
١.٣%	١٠.٧%	-٢٧.١%	-٢٧.١%
٠.٠%	٢.٤%	-٣٠.٥%	-٣٠.٥%
--	--	--	--
٣.٧%	٥.٨%	١٦.١%	١٦.١%
--	--	--	--
--	--	-٢٩.٧%	-٢٩.٧%
٠.٠%	٢.٤%	-١٢.٨%	٠.٠%
٦.٥%	٣٠.٣%	--	--
٠.٨%	٢.٨%	٢٤.٥%	٢٤.٥%
٠.٣%	١.٥%	٢٤.٦%	٢٤.٦%
٠.٣%	-٠.٤%	-١.٠%	-١.٠%
٠.٣%	٣.٠%	٢٤.٥%	٢٤.٥%
٠.٨%	٣.٢%	١٩.٨%	١٩.٨%
٠.٧%	٠.٩%	١٦.٧%	١٦.٧%
٠.٨%	٣.٩%	٢٠.٨%	٢٠.٨%

صافى الأصول الأجنبية (بالجنيه المصرى)

صافى الأصول الأجنبية لدى البنك المركزى

صافى الإحتياطى الدولى لدى البنك المركزى

صافى الأصول الأجنبية لدى البنوك ^٢

صافى الأصول الأجنبية (بالدولار الأمريكى)

صافى الأصول الأجنبية لدى البنك المركزى

صافى الإحتياطى الدولى لدى البنك المركزى

صافى الأصول الأجنبية لدى البنوك ^٢

صافى الأصول المحلية

صافى المطلوبات من الحكومة وهينة السلع التموينية

المطلوبات من قطاع الأعمال العام

المطلوبات من قطاع الأعمال الخاص

إجمالى السيولة المحلية (M٢)

المعروض النقدى (M١)

أشباه نقود

المصدر: البنك المركزى المصرى.
١/ متوسط معدل النمو السنوى لفترة ١٢ شهر متتالية.
٢/ يتضمن صافى أصول البنوك التجارية، والمتخصصة، وبنوك الإستثمار والأعمال.

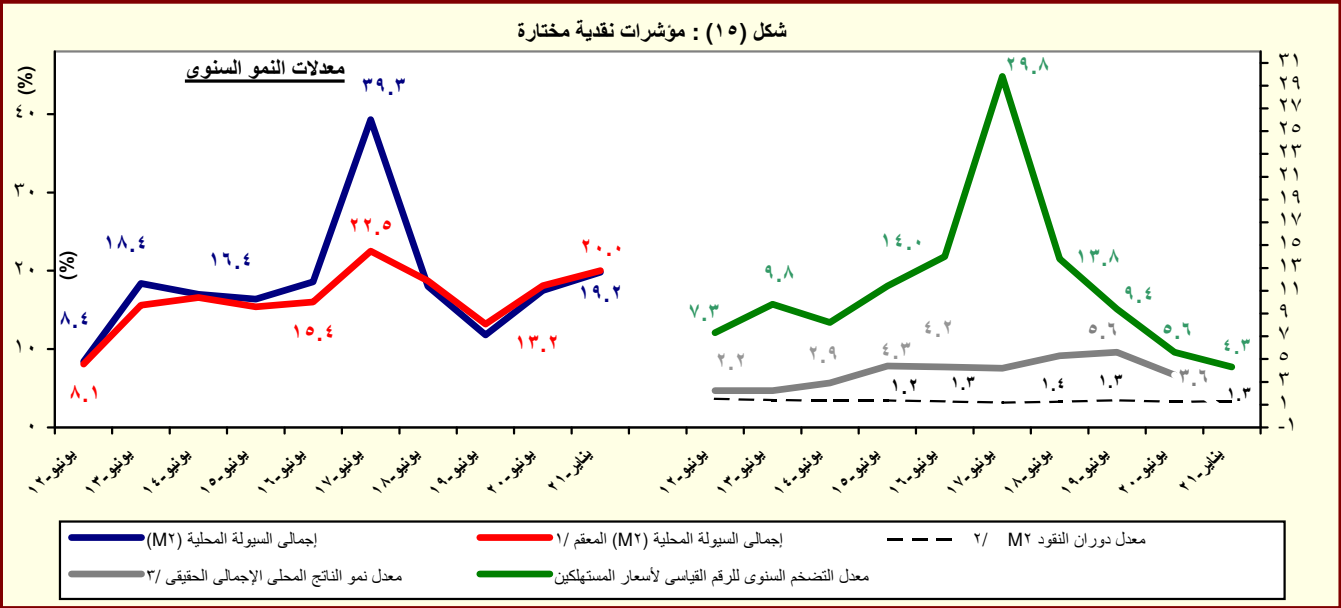

المصدر: البنك المركزى المصرى.
١/ هذا المفهوم يقرم بتحديد أثر سعر الصرف على المكون الاجنبى فى السيولة المحلية وذلك بتطبيق سعر الصرف السارى فى الفترة المقابلة على الإجماليات النقدية خلال الفترة محل الدراسة.
٢/ تم مراجعة تقديرات الناتج المحلى الإجمالى لتصبح ٥٣٢٢.٣ مليار جنيه فى عام ٢٠١٩/٢٠١٨ بدلاً من تقديرات سابقة بنحو ٥٢٥٠.٩ مليار جنيه. فى حين تم مراجعة الناتج المحلى الإجمالى للسنة المالية ٢٠٢٠/٢٠١٩ إلى نحو ٥٨٢٠ مليار جنيه بدلاً من ٥٩٦٠.٩ مليار جنيه وذلك وفقاً لأخر أرقام منشورة لوزارة التخطيط والتنمية الاقتصادية.
٣/ معدل النمو الحقيقى للناتج المحلى الإجمالى بسعر السوق .
٤/ يعكس نسبة نمو الناتج المحلى الإجمالى خلال فترة يوليو- يونيو ٢٠١٩

جدول (٢٥) : المسح المصرفى لأهم إجماليات السيولة المحلية
الأصول والالتزامات المقابلة لها لدى الجهاز المصرفى
(يناير ٢٠٢١)

(مليون جنيه)

	يونيو-١٦	يونيو-١٧	يونيو-١٨	يونيو-١٩	يونيو-٢٠	أكتوبر-٢٠	نوفمبر-٢٠	ديسمبر-٢٠	يناير-٢١*
صافى الأصول الأجنبية ^{١/}	(٨٧,٣٨٩)	٦١,٠٥٦	٣٠٩,٥٣٠	٢٩٨,١٤٠	١٢٢,٠٩٨	٢٤٧,٩٩٨	٢٤٩,٧٠١	٢٧٠,٩٨٠	٢٧٤,٥٩٣
	-(٢٦٩.٧)	(١٦٩.٩)	(٤٠٧.٠)	-(٣.٧)	-(٥٩.٠)	-(٢٧.٦)	-(٢٩.١)	-(٢٢.١)	-(٢٧.١)
البنك المركزى (صافى)	(٤٤,٨٦٣)	٣,٦٩٠	٣٠١,٤٩٣	٢٦٤,٣٦٢	١٥٦,٥٩٣	١٩٩,٦٠٤	١٩٨,٠٦٩	٢١١,٨١٠	٢١١,٥٥٢
أصول أجنبية	١٤٩,٩٤٣	٥٥١,٥١٤	٧٧٥,٩٥٤	٧٣٣,٩٥٦	٦٠٣,٤٥٠	٦٠٣,٠٠١	٦٠٠,١٥٥	٦١٧,٦٨١	٦١٧,٥٧٤
خصوم أجنبية	١٩٤,٨٠٦	٥٤٧,٨٢٤	٤٧٤,٤٦١	٤٦٩,٥٩٤	٤٤٦,٨٥٧	٤٠٣,٣٩٧	٤٠٢,٠٨٦	٤٠٥,٨٧١	٤٠٦,٠٢٢
البنوك (صافى)	(٤٢,٥٢٦)	٥٧,٣٦٦	٨,٠٣٧	٣٣,٧٧٨	(٣٤,٤٩٥)	٤٨,٣٩٤	٥١,٦٣٢	٥٩,١٧٠	٦٣,٠٤١
أصول أجنبية	٨١,٥٣٢	٣٣٩,١٢٦	٢٩٩,٨١٧	٣٠٩,٦٠٢	٢٦٧,٩١٨	٣٣٦,٠٥٣	٣٣١,٤٦٤	٣٤٢,٩٣٧	٣٥٥,٦٦٤
خصوم أجنبية	١٢٤,٠٥٨	٢٨١,٧٦٠	٢٩١,٧٨٠	٢٧٥,٨٢٤	٣٠٢,٤١٣	٢٨٧,٦٥٩	٢٧٩,٨٣٢	٢٨٣,٧٦٧	٢٩٢,٦٢٣
صافى الأصول المحلية ومنها :	٢,١٨١,٨٨٩	٢,٨٥٧,١٣٧	٣,١٤٧,٤٨٥	٣,٥٨١,٩٥٣	٤,٤١٦,٧١٠	٤,٥٥٧,٨٧٧	٤,٥٩٦,٢٥٧	٤,٦٤٩,٥٤٥	٤,٦٨٤,٨٩٨
	(٢٧.٣)	(٣٠.٩)	(١٠.٢)	(١٣.٨)	(٢٣.٣)	(٢٣.٨)	(٢٤.٢)	(٢٣.٦)	(٢٤.٥)
صافى المطلوبات من الحكومة وهيئة السلع التموينية ^{٢/}	١,٦٥٤,٩١٠	١,٩٧٩,٦٤١	٢,٢١٧,٥٥٧	٢,٤٤٦,٠٧٥	٣,٢٣٥,٨٤٠	٣,٢٥٩,٩٥٣	٣,٢٨٠,٧٩٣	٣,٢٩٨,١٥٤	٣,٣٠٩,١٧٥
بالعملة المحلية	١,٥٠٠,٩٣٦	١,٥٤٥,١١٢	١,٦١٨,٤١١	١,٨٣٦,٤٩٣	٢,٦٦٩,٥١٥	٢,٦٩٧,١٠٥	٢,٧١١,٨٧٥	٢,٧٤٠,٦٢٦	٢,٧٥٦,٦٠٨
بالعملة الأجنبية	١٥٣,٩٧٤	٤٣٤,٥٢٩	٥٩٩,١٤٦	٦٠٩,٥٨٢	٥٦٦,٣٢٥	٥٦٢,٨٤٨	٥٦٨,٩١٨	٥٥٧,٥٢٨	٥٥٢,٥٦٧
المطلوبات من قطاع الأعمال العام	٩٣,٠٧٣	١٤٨,٧١٥	١٦٠,١٧٧	١٦١,٩٣٧	١٥٦,٢٦٧	١٥٧,٩٨٧	١٥٧,٩٠١	١٥٨,٣٧١	١٥٧,٣٥٦
بالعملة المحلية	٦٥,٤١٠	٩٦,٠٣٥	١١٤,٩٤٩	١٢٥,٦٩٤	١٢٤,٥٣٨	١٢٧,٦٨٣	١٢٨,٠٧٧	١٢٨,٦٤٣	١٢٧,٩٩٢
بالعملة الأجنبية	٢٧,٦٦٣	٥٢,٦٨٠	٤٥,٢٢٨	٣٦,٢٤٣	٣١,٧٢٩	٣٠,٣٠٤	٢٩,٨٢٤	٢٩,٧٢٨	٢٩,٣٦٤
المطلوبات من قطاع الأعمال الخاص ^{٢/}	٧١٢,١٣٢	٩٨٢,٩١٤	١,٠٨٢,٥٥٦	١,٢١٧,٦٣٣	١,٤٥٤,٦٨٨	١,٥٦٤,٩٠١	١,٥٧٦,٦٩٦	١,٥٩٧,٢٨٩	١,٦١١,٧٦٠
بالعملة المحلية	٥٤٣,١٥٨	٦٨٠,٠٤٦	٧٩٢,٠٣٦	٩٧٤,٣٩٣	١,٢٢٣,٠٧٩	١,٣٣٩,٢٧٣	١,٣٥٢,٦٨١	١,٣٧٠,٦٨٣	١,٣٨٥,٧٨٠
بالعملة الأجنبية	١٦٨,٩٧٤	٣٠٢,٨٦٨	٢٩٠,٥٢٠	٢٤٣,٢٤٠	٢٣١,٦٠٩	٢٢٥,٦٢٨	٢٢٤,٠١٥	٢٢٦,٦٠٦	٢٢٥,٩٨٠
صافى البنود الأخرى (الموازنة) ^{٢/ ١/}	-٢٧٨,٢٢٦	-٢٥٤,١٣٣	-٣١٢,٨٠٥	-٢٤٣,٦٩٢	-٤٣٠,٠٨٥	-٤٢٤,٩٦٤	-٤١٩,١٣٣	-٤٠٤,٢٦٩	-٣٩٣,٣٩٣
إجمالى السيولة (M٢)	٢,٠٩٤,٥٠٠	٢,٩١٨,١٩٣	٣,٤٥٧,٠١٥	٣,٨٦٣,٦٤٥	٤,٥٣٨,٨٠٨	٤,٨٠٥,٨٧٥	٤,٨٤٥,٩٥٨	٤,٩٢٠,٥٢٥	٤,٩٥٩,٤٩١
	(١٨.٦)	(٣٩.٣)	(١٨.٥)	(١١.٨)	(١٧.٥)	(١٩.٤)	(١٩.٦)	(١٩.٧)	(١٩.٨)
المعروض النقدى (M٣) ^{٢/}	٥٧٢,٩٣٥	٧٠٧,٤٢٧	٨٢٣,٢٦٨	٩٢٣,٥٦٢	١,٠٨٤,٧٤٢	١,١٤١,٨٧٦	١,١٣٣,٥١٩	١,١٤٣,٥٤٣	١,١٥١,٩٨٢
	(١٤.٨)	(٢٣.٥)	(١٦.٤)	(١٢.٢)	(١٧.٥)	(١٩.٨)	(١٧.٩)	(١٨.١)	(١٦.٧)
النقد المتداول خارج الجهاز المصرفى	٣٤٦,٨٥٣	٤١٩,٠٥٨	٤٤١,٥٥١	٤٨٧,٢٣٣	٦٠٢,٧٣٢	٦١١,٩٧٥	٦٠٦,٨٦٨	٦١١,٢٠٣	٦١٧,٤٢٤
الودائع الجارية بالعملة المحلية	٢٢٦,٠٨٢	٢٨٨,٣٦٩	٣٨١,٧١٧	٤٣٦,٣٢٩	٤٨٢,٠١٠	٥٢٩,٩٠١	٥٢٦,٦٥١	٥٣٢,٣٤٠	٥٣٤,٥٥٨
أشباه نقود	١,٥٢١,٥٦٥	٢,٢١٠,٧٦٦	٢,٦٣٣,٧٤٧	٢,٩٤٠,٠٨٣	٣,٤٥٤,٠٦٦	٣,٦٦٣,٩٩٩	٣,٧١٢,٤٣٩	٣,٧٧٦,٩٨٢	٣,٨٠٧,٥٠٩
	(٢٠.١)	(٤٥.٣)	(١٩.١)	(١١.٦)	(١٧.٥)	(١٩.٣)	(٢٠.١)	(٢٠.٢)	(٢٠.٨)
الودائع غير الجارية بالعملة المحلية	١,١٩٧,٧٤٦	١,٥١٦,٤٨٠	١,٩١٦,٧٨٩	٢,٢٢٥,٤٥٢	٢,٧٨٧,٤٢٣	٣,٠١٧,٦٥٧	٣,٠٧٠,٠٩٤	٣,١٢٨,١١٤	٣,١٥٧,٦٢٢
الودائع الجارية بالعملات الأجنبى	٧٥,٩١٠	١٥٠,٠٤٢	١٤٩,٧٦٩	١٤٣,٢٨٤	١٤٢,٠٢٢	١٣٣,٥٨٢	١٣٢,٩٦٢	١٣٥,٩١٩	١٣٩,٦٨٣
الودائع غير الجارية بالعملات الأجنبية	٢٤٧,٩٠٩	٥٤٤,٢٤٤	٥٦٧,١٨٩	٥٧١,٣٤٧	٥٢٤,٦٢١	٥١٢,٧٦٠	٥٠٩,٣٨٣	٥١٢,٩٤٩	٥١٠,٢٠٤

المصدر: البنك المركزى المصرى.

() معدل النمو عن الفترة المقابلة فى العام السابق.

* مبدئى.

١/ يشمل المطلوبات من قطاع الأعمال الخاص والقطاع العائلى.

٢/ تشمل حسابات رأس المال، صافى الأصول والخصوم غير الميوبة، صافى المديونية والدائنية بين البنوك.

٣/ بخلاف الشيكات والحوالات تحت التحصيل.

جدول (٢٥) : المسح المصرفى لأهم إجماليات السيولة المحلية (تابع)

(ملاحظات)

(يناير ٢٠٢١)

يونيو-١٦	يونيو-١٧	يونيو-١٨	يونيو-١٩	يونيو-٢٠	أكتوبر-٢٠	نوفمبر-٢٠	ديسمبر-٢٠	يناير-٢١ *
صافى الأصول الأجنبية (مليون دولار) ^{١/٤}	(٩,٨٤٢)	٣,٣٨٧	١٧,٣٦٥	١٧,٨٧٠	٧,٥٨٣	١٥,٨٤٠	١٥,٩٩٥	١٧,٥٤٦
صافى الأصول الأجنبية لدى البنك المركزى	(٥,٠٥٣)	٢٠٥	١٦,٩١٤	١٥,٨٤٥	٩,٧٢٥	١٢,٧٤٩	١٢,٦٨٨	١٣,٥١٨
صافى الإحتياطيات الدولية	١٢,٠٩٨	٣٣,٧٧٣	٤٣,٩٨٢	٤٦,٠١٦	٣٥,٣٣٤	٤١,٦٠٧	٤١,٧٥٢	٤٣,٤٩٠
البنك المركزى (إجمالى)	١٧,٥٤٦	٣١,٣٠٥	٤٤,٢٥٨	٤٤,٤٨١	٣٨,٢٠٢	٣٨,٤٢٥	٣٩,٢٢٢	٤٠,١٠١
البنوك (صافى)	(٤,٧٩٠)	٣,١٨٢	٤٥١	٢,٠٢٥	(٢,١٤٢)	٣,٠٩١	٣,٣٠٧	٤,٠٢٨
أصول أجنبية	٩,١٨٣	١٨,٨١١	١٦,٨٢٠	١٨,٥٥٧	١٦,٦٣٩	٢١,٤٦٥	٢١,٩٢٧	٢٢,٧٢٦
خصوم أجنبية	١٣,٩٧٢	١٥,٦٢٩	١٦,٣٦٩	١٦,٥٣٢	١٨,٧٨١	١٨,٣٧٤	١٧,٩٢٥	١٨,٦٩٨
نسبة إلى رصيد أول المدة ^{١/٥}								
صافى الأصول الأجنبية	٧.٩%	٧.٠٩%	٨.٥%	٠.٣%	٥.٤٢%	١.٨%	١.٧%	١.٠%
صافى الأصول المحلية	٢٦.٥%	٣٢.٢%	٩.٩%	١٢.٦%	٣٦.٧%	٤٠.٨%	٤١.٩%	٤٤.٥%
المعروض النقدى M١	٤.٢%	٦.٤%	٤.٠%	٢.٩%	٧.٦%	٩.٢%	٩.٠%	٩.٥%
أشباه النقود	١٤.٥%	٣٢.٩%	١٤.٥%	٨.٩%	٢٣.٧%	٢٩.٨%	٣١.٢%	٣٤.٠%
معدل الدولة فى إجمالى السيولة (%) ^{١/٦}	٠.١٥	٠.٢٤	٠.٢١	٠.١٨	٠.١٥	١٣.٤	١٣.٣	١٣.١
المضاعف النقدى (فى السيولة)	٤.٣٨	٥.٠٥	٤.٨١	٥.٦٥	٥.٣٠	٨.٢٢	٩.٢٢	١١.٢٢
معدل دوران النقود (فى السيولة)	١.٢٩	١.١٩	١.٢٨	١.٣٨	١.٢٨	١.٣٣	١.٣٢	١.٢٩
معدل النمو السنوى لإجمالى السيولة المحلية	١٨.٦٤	٣٩.٣٣	١٨.٤٦	١١.٧٦	١٧.٤٧	١٩.٤	١٩.٦	١٩.٨
معدل النمو السنوى فى الإقراض لقطاع الأعمال الخاص ^{١/٧}	٠.١٤	٠.٣٨	٠.١٠	٠.١٢	٠.١٩	٢٤.٥	٢٣.٩	٢٤.٥
سعر صرف الدولار بالجنيه ^{١/٨}	٨.٨٨	١٨.٠٣	١٧.٨٣	١٦.٦٨	١٦.١٠	١٥.٦٦	١٥.٦١	١٥.٦٥

المصدر : البنك المركزى المصرى.
* مبدئى.

٤/ صافى الأصول الأجنبية تساوي صافى الأصول الأجنبية لدى البنك المركزى بالإضافة الى البنوك (صافى).

٥/ تعكس الزيادة السنوية فى قيمة الاجماليات النقدية المختارة كنسبة من اجمالى السيولة (M٢) فى بداية العام المالى. و يهدف هذا المؤشر الى التعرف على مصادر نمو السيولة المحلية خلال العام المالى محل الدراسة.

٦/ يمثل نسبة الودائع الجارية و غير الجارية بالعملات الأجنبية إلى اجمالى السيولة المحلية. لا يتضمن كل من ودائع غير المقيمين (جزء من صافى الأصول الإجنبية) والودائع الحكومية.

٧/ يشمل المطلوبات من قطاع الأعمال الخاص و القطاع العائلى .

٨/ أسعار الصرف بدءاً من يناير ٢٠٠٣ تعكس أسعار الشراء فقط، علماً بأنه قبل هذا التاريخ كان سعر الصرف يعكس متوسط أسعار البيع والشراء.

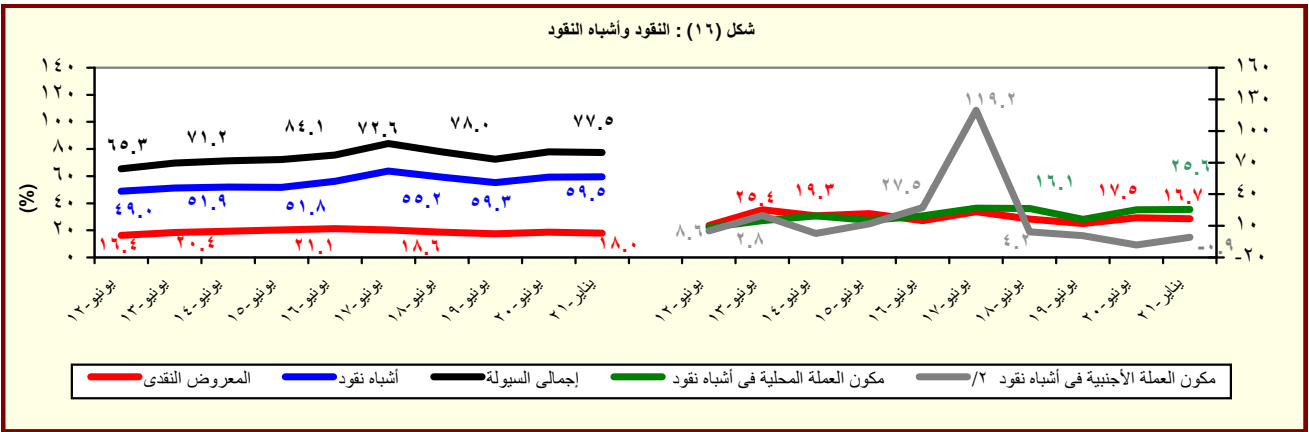

المصدر : البنك المركزى المصرى.

١/ تم مراجعة تقديرات الناتج المحلى الإجمالى لتصبح ٥٣٢٢.٣ مليار جنيه فى عام ٢٠١٩/٢٠١٨ بدلاً من تقديرات سابقة بنحو ٥٢٥٠.٩ مليار جنيه. فى حين تم مراجعة الناتج المحلى الإجمالى للسنة المالية ٢٠٢٠/٢٠١٩ إلى نحو ٥٨٢٠ مليار جنيه بدلاً من ٥٩٦٠.٩ مليار جنيه وذلك وفقاً لأخر أرقام منشورة لوزارة التخطيط والتنمية الإقتصادية.

٢/ تشمل الودائع الجارية و غير الجارية بالعملات الاجنبية.

جدول (٢٦) : نفود الإحتياط والأصول المقابلة^{١/}
(مليون جنيه)

يونيو-١٦	يونيو-١٧	يونيو-١٨	يونيو-١٩	يونيو-٢٠	أكتوبر-٢٠	نوفمبر-٢٠	ديسمبر-٢٠	يناير-٢١*
٤٧٨,٠٧٦	٥٧٧,٥٨٢	٧١٩,٠٠٣	٦٨٤,٠٣١	٨٥٥,٥٨٠	٩٥٥,٠١١	٨٤٢,٤٢٥	٩١٦,٧٣٣	٩١٤,٣٢٣
(١.٦)	(٢٠.٨)	(٢٤.٥)	(٤.٩)	(٢٥.١)	(٣٥.٣)	(٢٠.٢)	(٢٧.٥)	(٢٢.٣)
٣٦٨,٤٥٩	٤٥٢,٠٣٥	٤٨٥,٢٣٥	٥٣٦,٠٩٨	٦٥١,١٦٧	٦٥٤,٩٨٤	٦٤٧,٧٣٦	٦٥٠,٦٧٩	٦٦٠,١٣٥
(١٧.٥)	(٢٢.٧)	(٧.٣)	(١٠.٥)	(٢١.٥)	(٢١.٨)	(٢٠.٠)	(١٩.٧)	(١٩.٧)
١٠٩,٦١٧	١٢٥,٥٤٧	٢٣٣,٧٦٨	١٤٧,٩٣٣	٢٠٤,٤١٣	٣٠٠,٠٢٧	١٩٤,٦٨٩	٢٦٦,٠٥٤	٢٥٤,١٨٨
(٣٦.٤)	(١٤.٥)	(٨٦.٢)	(٣٦.٧)	(٣٨.٢)	(٧٨.٣)	(٢٠.٩)	(٥١.٦)	(٢٩.٦)
الأصول المقابلة لها								
-٤٤,٨٦٣	٣,٦٩٠	٣٠١,٤٩٣	٢٦٤,٣٦٢	١٥٦,٥٩٣	١٩٩,٦٠٤	١٩٨,٠٦٩	٢١١,٨١٠	٢١١,٥٥٢
(٢٧٨.٢)	(١٠٨.٢)	(٨٠٧٠.٥)	(١٢.٣)	(٤٠.٨)	(٢٥.٨)	(٢٦.٧)	(٢١.٧)	(٣٠.٥)
٥٢٢,٩٣٩	٥٧٣,٨٩٢	٤١٧,٥١٠	٤١٩,٦٦٩	٦٩٨,٩٨٧	٧٥٥,٤٠٧	٦٤٤,٣٥٦	٧٠٤,٩٢٣	٧٠٢,٧٧١
(١٣.٥)	(٩.٧)	(٢٧.٢)	(٠.٥)	(٦٦.٦)	(٧٢.٩)	(٤٩.٦)	(٥٧.٢)	(٥٨.٦)
٦١٩,٤١٠	٧٠٨,٦٣٧	٧١٥,٤٧٤	٧٤٦,١١٦	٨٠٧,٨٨٢	٧٨٣,٤٨٤	٧٢٣,١٤٩	٦٩٢,٠٦٥	٨٢٤,٤٩٧
(١٨.٢)	(١٤.٤)	(١.٠)	(٤.٣)	(٨.٣)	(٠.٧)	(٦.٢)	(٨.٦)	(٢٣.٩)
٧٠٦,٨٨٥	٨٢١,٩٧٥	٧٥٩,٨٨٠	٨٢٠,٩٨٦	٨٦٥,٣٣٠	٨٤٢,١٧٦	٧٨٠,٣٠٤	٧٦٤,٩٩٥	٨٩٧,٢٢٣
(١٤.٠)	(١٦.٣)	(٧.٦)	(٨.٠)	(٥.٤)	(٠.٣)	(٦.٣)	(٧.٢)	(١٥.٠)
٣٩٠,٨٣٠	٧١٤,٤٥٤	٦٨٣,٦٢٩	٧٠٣,٢٣١	٧٠٢,٦٦٧	٧٠٠,٤٥٥	٧٠٠,١٨١	٧٠٠,٥٤١	٧٠٠,٥٥٢
٣١٦,٠٥٥	١٠٧,٥٢١	٧٦,٢٥١	١١٧,٧٥٥	١٦٢,٦٦٣	١٤١,٧٢١	٨٠,١٢٣	٦٤,٤٥٤	١٩٦,٦٧١
٨٧,٤٧٥	١١٣,٣٣٨	٤٤,٤٠٦	٧٤,٨٧٠	٥٧,٤٤٨	٥٨,٦٩٢	٥٧,١٥٥	٧٢,٩٣٠	٧٢,٧٢٦
(٩.٠)	(٢٩.٦)	(٦٠.٨)	(٦٨.٦)	(٢٣.٣)	(٤.٩)	(٧.٧)	(٨.٠)	(٣٦.٥)
٥٩,٦٢١	١٥٧,١٤١	٢٠١,٤٣٨	١٧٩,٢٨٠	١٦٠,٦٦٣	١٦٧,٧٨٢	١٦٣,٢٥٠	١٨٢,٥٣٤	١٧٢,٩٠٩
١٥٦,٠٩٢	٢٩١,٨٨٦	٤٩٩,٤٠٢	٥٠٥,٧٢٧	٢٦٩,٥٥٨	١٩٥,٨٥٩	٢٤٢,٠٤٣	١٦٩,٦٧٦	٢٩٤,٦٣٥
ملاحظات								
٥.٦٦	٦.٠١	٦.١٧	٧.٧٨	١٣.٧٣	١٧.٧٣	١٨.٧٣	١٩.٧٣	٢٠.٧٣

المصدر : البنك المركزى المصرى.

() معدل النمو عن الفترة المقابلة فى العام السابق.

* مبنئى.

١/ بيانات معدلة حيث قام البنك المركزى بتغيير الأسلوب المحاسبى لقياس حجم نفود الإحتياط بدءا من بيانات يونيو ٢٠٠٣، وذلك فى إطار مراجعة تنويب عمليات السوق المفتوحة التى يقوم بها البنك المركزى. وأدت هذه المراجعة إلى استبعاد حجم عمليات السوق المفتوحة من "ودائع البنوك بالعملة المحلية لدى البنك المركزى" وإدراجها ضمن بند "صافى البنود الموازنة".

٢/ تشمل صافى المطلوبات من الهيئات الإقتصادية و بنك الإستثمار القومى.

٣/ تم تحويل حسابات الودائع الحكومية (شاملة الهيئات العامة الاقتصادية والخدمية) من البنوك الى حساب الخزانة الموحد بالبنك المركزي بدءا من ديسمبر ٢٠٠٦، تطبيقا للقانون رقم ١٣٩ لسنة ٢٠٠٦.

٤/ يتضمن صافى الأصول و الخصوم غير المحددة و عمليات السوق المفتوحة.

٥/ الناتج المحلى الإجمالى / نفود الإحتياط.

جدول (٢٧): الودائع لدى البنوك^{١/}

(مليون جنيه)

يونيو-١٦	يونيو-١٧	يونيو-١٨	يونيو-١٩	يونيو-٢٠	أكتوبر-٢٠	نوفمبر-٢٠	ديسمبر-٢٠	يناير-٢١
إجمالي الودائع								
٢,١٢٣,٠٦٩	٣,٠٤٢,١٥٥	٣,٥٦٩,٥١٥	٤,٠٠٧,٨٩٩	٤,٧٠١,٤٢٧	٥,٠٨٨,١٣٥	٥,١٢٦,٢٥٧	٥,١٩٦,٨٧١	٥,٢٨٢,٨٤٣
(٢٢.٠)	(٤٣.٣)	(١٧.٣)	(١٢.٣)	(١٧.٣)	(٢٢.١)	(٢٢.٥)	(٢٢.٧)	(٢٤.٤)
١,٦٩٨,٢٥٥	٢,١٢٨,٠٢٥	٢,٧٣١,١٧٥	٣,١٧٦,٥١٠	٣,٩٢٤,١٩٦	٤,٣٢٥,٣١٨	٤,٣٧١,٥٢٩	٤,٤٢٩,٩٤٥	٤,٥٠٤,٣٠٥
٤٢٤,٨١٤	٩١٤,١٣٠	٨٣٨,٣٤٠	٨٣١,٣٨٩	٧٧٧,٢٣٢	٧٦٢,٨١٧	٧٥٤,٧٢٨	٧٦٦,٩٢٦	٧٧٨,٥٣٨
الودائع غير الحكومية ^{٢/}								
١,٧٦١,٠٠٩	٢,٥١٧,٧٢٧	٣,٠٣٦,٠١٠	٣,٣٩٦,٩٦١	٣,٩٥٦,٢٠٦	٤,٢١٣,٩٨٦	٤,٢٦٠,٩٥٣	٤,٣٢٨,٣١٧	٤,٣٦٢,٤٠٣
(١٨.٣)	(٤٣.٠)	(٢٠.٦)	(١١.٩)	(١٦.٥)	(١٨.٩)	(١٩.٣)	(١٩.٥)	(١٩.٧)
١,٤٣٣,٣٨٧	١,٨١٥,٦٤١	٢,٣١١,٣١٦	٢,٦٧٣,٦٣٦	٣,٢٨١,٨٩٧	٣,٥٦٠,١٣٤	٣,٦١١,٣٩٥	٣,٦٧٢,٥٨٦	٣,٧٠٥,٥١٨
٣٢٧,٦٢٢	٧٠٢,٠٨٦	٧٢٤,٦٩٤	٧٢٣,٣٢٥	٦٧٤,٣٠٩	٦٥٣,٨٥٢	٦٤٩,٥٥٨	٦٥٥,٧٣١	٦٥٦,٨٨٥
الودائع الحكومية								
٣٦٢,٠٦٠	٥٢٤,٤٢٨	٥٣٣,٥٠٥	٦١٠,٩٣٨	٧٤٥,٢٢٢	٨٧٤,١٤٩	٨٦٥,٣٠٤	٨٦٨,٥٥٤	٩٢٠,٤٤٠
(٤٣.٦)	(٤٤.٨)	(١.٧)	(١٤.٥)	(٢٢.٠)	(٤٠.١)	(٤١.٣)	(٤١.٦)	(٥٢.٨)
٢٦٤,٨٦٨	٣١٢,٣٨٤	٤١٩,٨٥٩	٥٠٢,٨٧٤	٦٤٢,٢٩٩	٧٦٥,١٨٤	٧٦٠,١٣٤	٧٥٧,٣٥٩	٧٩٨,٧٨٧
٩٧,١٩٢	٢١٢,٠٤٤	١١٣,٦٤٦	١٠٨,٠٦٤	١٠٢,٩٢٣	١٠٨,٩٦٥	١٠٥,١٧٠	١١١,١٩٥	١٢١,٦٥٣
ملاحظات (نسبة مئوية)								
٢٠.٠	٣٠.٠	٢٣.٥	٢٠.٧	١٦.٥	١٥.٠	١٤.٧	١٤.٨	١٤.٧
١٨.٦	٢٧.٩	٢٣.٩	٢١.٣	١٧.٠	١٥.٥	١٥.٢	١٥.١	١٥.١
٢٦.٨	٤٠.٤	٢١.٣	١٧.٧	١٣.٨	١٢.٥	١٢.٢	١٢.٨	١٣.٢

المصدر: البنك المركزي المصري.

() معدل النمو عن الفترة المقابلة في العام السابق.

* مبدئي.

١/ لا تشمل الودائع لدى البنك المركزي .

٢/ تشمل ودائع كل من قطاع الأعمال العام والخاص والقطاع العائلي وغير المقيمين (قطاع العالم الخارجى). لا تشمل شيكات وحالات تحت التحصيل.

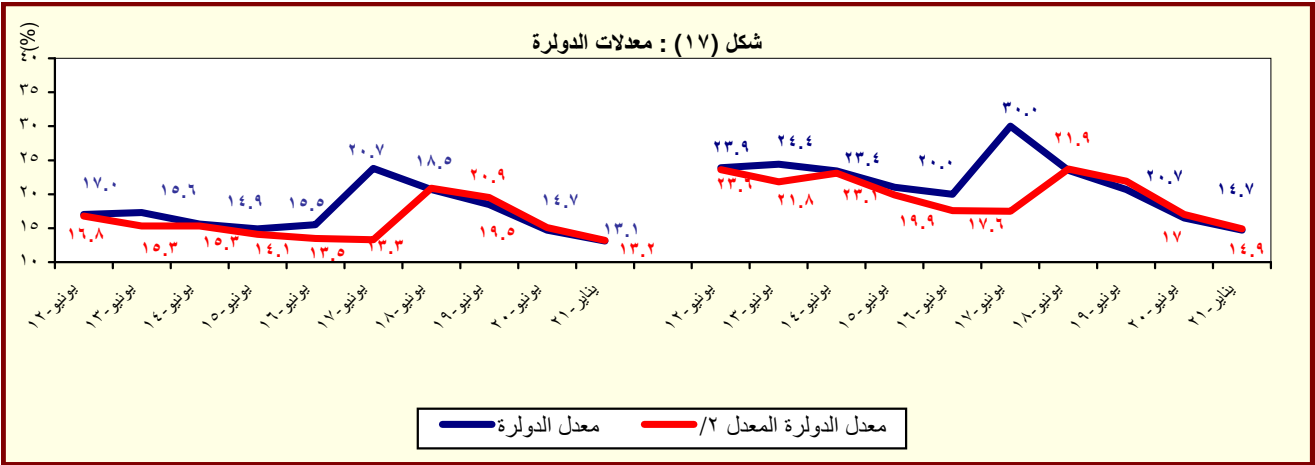

المصدر : البنك المركزي المصري.

١/ بخلاف الودائع لدى البنك المركزي المصري.

٢/ يشير الى معدل الدولار بعد تحييد أثر تغير سعر الصرف على المكون الأجنبي في جملة الودائع. وعلى سبيل المثال فإن معدل الدولار في إجمالي الودائع في يونيو ٢٠٠٨ كان ينبغي أن يبلغ ٢٧.١% بدلاً من ٢٥.٨% في حالة عدم حدوث تغيير في سعر الصرف خلال العام السابق.

جدول (٢٨) : التسهيلات الائتمانية من البنوك
(مليون جنيه)

٢١-يناير	٢٠-ديسمبر	٢٠-نوفمبر	٢٠-أكتوبر	٢٠-يونيو	١٩-يونيو	١٨-يونيو	١٧-يونيو	١٦-يونيو	
٢,٥٣٢,٤٦٩	٢,٤٩٣,٣٧٠	٢,٤٤٨,٦٩٩	٢,٤١١,٠٩٦	١,٨٥٤,٣٢٦	١,٦٢٩,٦٦٤	١,٤٢٦,٤٥٧	٩٢٥,٦٦٠	٧١٧,٩٩٩	إجمالي أرصدة التسهيلات الائتمانية
(٢٤.٠)	(٣٠.٥)	(٣١.٢)	(٠.٠)	(١٣.٨)	(١٤.٢)	(٥١.٣)	(٣٠.٤)	(٢٢.١)	
٨٦١,٨٣٣	٨٣٥,٨٨٨	٨٠٢,٣٤٣	٧٧٤,٠٩١	٥٤٢,٤٤٦	٤٥٢,٩١٧	٣٥٤,٧٢٣	١٧٢,٠٤٧	٦٦,٤٢١	للحكومة ^{١/٢}
(٤٧.٦)	(٦٠.٢)	(٥٧.٦)	(٠.٠)	(١٩.٨)	(٢٧.٧)	(١٠٤.٢)	(١٧٣.١)	(٦٢.٨)	
٥٨٧,١٣٩	٥٦٠,٥٩٠	٥٢٧,٥٢٢	٤٩٩,٢٦٨	٢٣٥,٨٣٨	٢١٦,٥٤٩	١٤٢,٧١٠	١٠٠,٤٧٣	١٠,٨٥٥	بالعملة المحلية
٢٧٤,٦٩٤	٢٧٥,٢٩٨	٢٧٤,٨٢١	٢٧٤,٨٢٣	٣٠٦,٦٠٨	٢٣٦,٣٦٨	٢١٢,٠١٣	٧١,٥٧٤	٥٥,٥٦٦	بالعملة الأجنبية
١,٦٧٠,٦٣٦	١,٦٥٧,٤٨٢	١,٦٤٦,٣٥٦	١,٦٣٧,٠٠٥	١,٣١١,٨٨٠	١,١٧٦,٧٤٧	١,٠٧١,٧٣٤	٧٥٣,٦١٣	٦٥١,٥٧٨	لغير الحكومة
(١٤.٦)	(١٩.٤)	(٢١.٣)	(٢١.١)	(١١.٥)	(٩.٨)	(٣٩.٤)	(١٦.٥)	(١٩.١)	
١,٤٢٠,٩٣٩	١,٤٠٦,٨٤٩	١,٣٩٧,٣٦٥	١,٣٨٥,٩٦٤	١,٠٣٨,٢٢١	٨٤٩,٧٧٥	٧٢٤,٥٠٣	٥٥٦,٩٦٧	٤٦٨,٥٠٢	بالعملة المحلية
٢٤٩,٦٩٧	٢٥٠,٦٣٣	٢٤٨,٩٩١	٢٥١,٠٤١	٢٧٣,٦٥٩	٣٢٦,٩٧٢	٣٤٧,٢٣١	١٩٦,٦٤٦	١٨٣,٠٧٦	بالعملة الأجنبية
ملاحظات (نسبة مئوية):									
٥٩.٨	٦٠.١	٦٠.٨	٦١.٤	٦٢.٠	٦٢.٤	٦٤.٧	٧٢.٠	٨٢.٠	التسهيلات الائتمانية الممنوحة الى القطاع الخاص الى جملة التسهيلات ^{٣/}
٣٨.٣	٣٨.٣	٣٨.٦	٣٨.٨	٣٨.٦	٣٨.٨	٤٢.٦	٤٣.٦	٤٣.٨	القروض الى الودائع للقطاع غير الحكومي ^{٤/}
٩٣.٦	٩٦.٢	٩٢.٧	٨٨.٦	٨٨.٨	٨٤.٩	٦٧.٦	٤٩.٠	٢٦.٣	القروض الى الودائع للقطاع الحكومي
٢٠.٧	٢١.١	٢١.٤	٢١.٨	٣١.٣	٣٤.٦	٣٩.٢	٢٩.٠	٣٣.٢	التسهيلات الائتمانية بالعملة الأجنبية الى جملة التسهيلات
٣١.٩	٣٢.٩	٣٤.٣	٣٥.٥	٥٦.٥	٥٢.٢	٥٩.٨	٤١.٦	٨٣.٧	التسهيلات الائتمانية بالعملة الأجنبية للقطاع الحكومي الى جملة التسهيلات
١٤.٩	١٥.١	١٥.١	١٥.٣	٢٠.٩	٢٧.٨	٣٢.٤	٢٦.١	٢٨.١	التسهيلات الائتمانية بالعملة الأجنبية للقطاع غير الحكومي الى جملة التسهيلات

المصدر: البنك المركزى المصرى.

* مبدئى.

() معدل النمو عن الفترة المقابلة فى العام السابق.

١/ لا يتضمن التسهيلات الائتمانية المقدمة من قبل البنك المركزى المصرى.

٢/ يشمل الجهاز الإدارى والهيئات الخدمية والمحليات والهيئات الإقتصادية.

٣/ يشمل كل من قطاع الأعمال الخاص والقطاع العائلى وقطاع العالم الخارجى (غير المقيمين) .

٤/ يشمل قطاع الاعمال العام، قطاع الأعمال الخاص والقطاع العائلى وقطاع العالم الخارجى (غير المقيمين).

شكل (١٨) : توزيع التسهيلات الائتمانية الممنوحة للجهات غير الحكومية بحسب القطاعات يوليو ٢٠١٩)

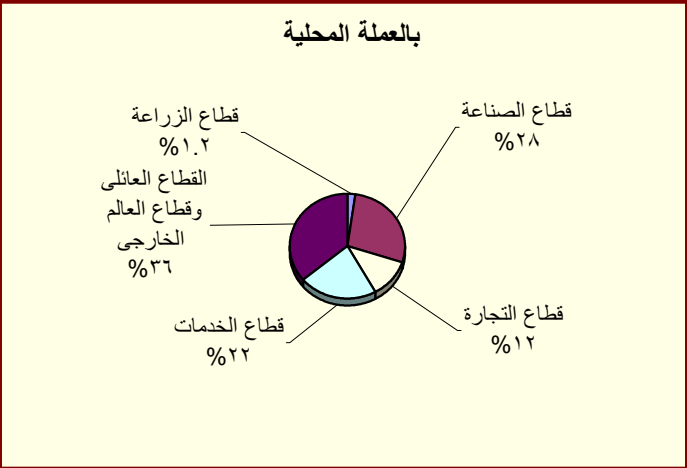
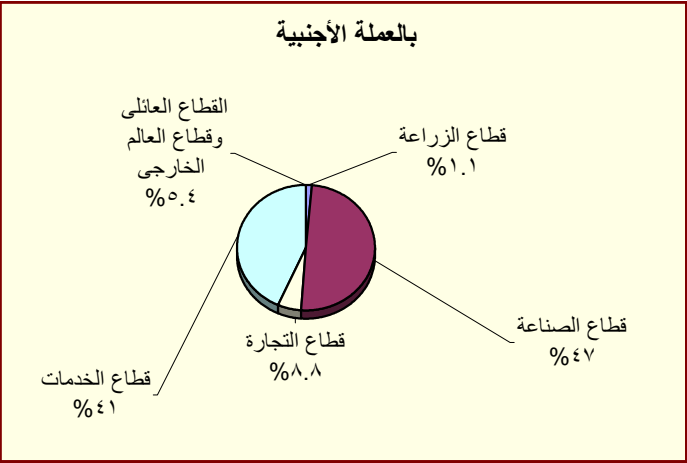

جدول (٢٩) : هيكل أسعار الفائدة المحلية

سعر الخصم البنك المركزي ^{١/}	متوسط سعر الفائدة على الفروض (سنة فأقل) ^{٢/}	متوسط سعر الفائدة على الودائع ٣ أشهر ^{٢/}	سعر العائد على أدون خزانة ٩١ يوم	سعر العائد على شهادات الإستثمار ^{١/٢}	سعر العائد على ودائع صندوق توفير البريد ^{١/}
متوسط سنوي					
٢٠١٣/٢٠١٢	١٠,٢٥	١٢,٢٠	٧,٧٧	١٣,٣٥	١١,٩٢
٢٠١٤/٢٠١٣	٨,٧٥	١١,٩٢	٧,١٩	١٠,٨٨	١٠,٤٨
٢٠١٥/٢٠١٤	٩,٢٥	١١,٧١	٦,٩٩	١١,٤٤	٩,٨٣
٢٠١٦/٢٠١٥	١٢,٢٥	١٢,١٢	٧,٠٠	١١,٨٣	١١,٩٢
٢٠١٧/٢٠١٦	١٧,٢٥	١٥,٧٥	٩,٧٩	١٧,٥٣	١٥,٠٨
٢٠١٨/٢٠١٧	١٧,٢٥	١٩,٢٠	١٢,٨٩	١٨,٨٥	١٥,٧٧
٢٠١٩/٢٠١٨	٩,٠٠	١٧,٥٤	١١,٩٣	١٨,٦١	١٥,٠٠
٢٠٢٠/٢٠١٩	٩,٠٠	١٦,٠٧	١٠,٩٣	١٨,٤٦	١٥,٠٠
متوسط شهري					
يناير-١٩	١٧,٢٥	١٨,١٠	١٢,٢٠	١٨,٨٤	١٥,٠٠
فبراير-١٩	١٦,٧٥	١٧,٤٠	١٢,٢٠	١٧,٨٦	١٥,٠٠
مارس-١٩	١٦,٢٥	١٧,١٠	١٢,٠٠	١٧,٥٣	١٥,٠٠
أبريل-١٩	١٦,٢٥	١٦,٨٠	١١,٤٠	١٧,٤٢	١٥,٠٠
مايو-١٩	١٦,٢٥	١٨,١٠	١٢,٢٠	١٧,٥٣	١٥,٠٠
يونيو-١٩	١٦,٢٥	١٦,٧٥	١١,٣٠	١٧,٧٠	١٥,٠٠
يوليو-١٩	١٥,٩٥	--	--	--	١٥,٠٠
أغسطس-١٩	١٤,٧٥	١٥,٢٥	١١,١٠	١٦,٤٠	١٤,٠٠
سبتمبر-١٩	١٤,٧٥	١٥,٢٥	١٠,٣٠	١٦,٥٠	١٤,٠٠
أكتوبر-١٩	١٣,٧٥	١٤,٢٥	٩,٧٠	١٥,٩١	١٤,٠٠
نوفمبر-١٩	١٣,٢٥	١٣,٧٥	١٢,٧٥	١٥,٥٥	١٣,٧٥
ديسمبر-١٩	١٢,٧٥	١٣,٨٠	٩,٢٠	--	--
يناير-٢٠	١٢,٧٥	١٣,٢٥	٨,٩٠	١٤,٣٤	١٢,٠٠
فبراير-٢٠	١٢,٧٥	١٣,٢٥	٨,٨٠	١٣,٤٢	١٢,٠٠
مارس-٢٠	١١,٢٥	١١,٧٥	--	--	١٠,٧٥
أبريل-٢٠	٩,٧٥	١١,٨٠	٩,٥٠	١٢,٢٩	١٠,٧٥
مايو-٢٠	٩,٧٥	١١,٤٠	٧,٥٠	١٢,٤٥	١٠,٧٥
يونيو-٢٠	٩,٧٥	١١,٣٠	٦,٩٠	١٢,٩٢	١٠,٧٥
يوليو-٢٠	٩,٧٥	١١,٢٠	٧,٤٠	١٣,٣٩	١٠,٧٥
أغسطس-٢٠	٩,٧٥	١١,٠٠	٧,١٠	١٣,٦٨	١٠,٧٥
سبتمبر-٢٠	٩,٧٥	١٠,١٠	٧,٤٠	١٣,٤٤	١٠,٧٥
أكتوبر-٢٠	٩,٧٥	١٠,١٠	٧,٤٠	١٣,٤٤	١٠,٧٥
نوفمبر-٢٠	٩,٠٠	٩,٨٠	٧,٤٠	١٣,٢١	٩,٧٥
ديسمبر-٢٠	٨,٧٥	٩,٧٠	٧,٤٠	١٢,٧١	٩,٧٥
يناير-٢١	٨,٧٥	٩,٥٠	٧,٣٠	١٢,٦١	٩,٥٠

المصدر : البنك المركزي المصري.

-- بيانات غير متاحة

١/ أسعار نهاية الفترة.

٢/ بدءاً من سبتمبر ٢٠٠٥، تعكس البيانات المتوسط المرجح لسعر الفائدة الشهري لمجموعة من البنوك تمثل نحو ٨٠ % من تعاملات الجهاز المصرفي. وقيل هذا التاريخ، تعكس البيانات متوسط بسيط لأسعار الفائدة الأسبوعية لأغلبية البنوك.

٣/ قائمة بسيطة.

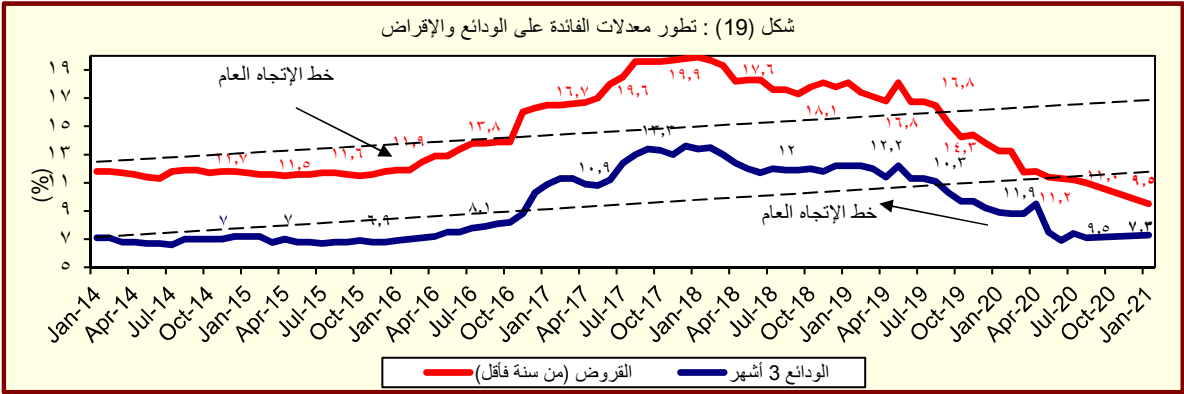

المصدر : البنك المركزي المصري.

جدول (٣٠) : متوسط أسعار عائد المعاملات بين البنوك (الإنترنت)^{١/}

متوسط سنوى	ليلة واحدة	أسبوع	شهر	أكثر من شهر
٢٠٠٨	١٠,٣	١٠,٣	١٠,٢	١٠,٣
٢٠٠٩	٩,٥	٩,٥	٩,١	٩,٦
٢٠١٠	٨,٣	٨,٣	٨,٣	٨,٤
٢٠١١	٩,٠	٩,١	٩,٤	٩,٥
٢٠١٢	٩,٤	٩,٨	١٠,١	١٠,٢
٢٠١٣	٩,٥	٩,٨	١٠,٢	١٠,٥
٢٠١٤	٨,٨	٩,١	--	--
٢٠١٥	٨,٩	٩,٢	٩,٥	٨,٩
٢٠١٦	١١,٥	١١,٦	--	١٢,٦
٢٠١٧	١٧,٣	١٧,٦	١٩,٤	١٧,٧
٢٠١٨	١٧,٤	١٧,٦	١٧,٤	١٧,٥
٢٠١٩	١٦,٦	١٦,٩	١٦,٩	١٦,٧
٢٠٢٠	١٥,٢	١٥,٤	١٦,٨	١٤,٣
متوسط شهري				
ديسمبر-١٩	١٢,٤٧	١٢,٧٢	--	--
يناير-٢٠	١٢,٤٧	١٢,٧١	--	--
فبراير-٢٠	١٢,٤٨	١٢,٧١	--	--
مارس-٢٠	١٠,٨٣	١١,٨٢	--	--
أبريل-٢٠	٩,٦٠	٩,٨٩	--	--
مايو-٢٠	٩,٧٣	٩,٥٨	--	--
يونيو-٢٠	٩,٧٣	١٠,٠٠	--	--
يوليو-٢٠	٩,٩٠	١٠,١٥	--	--
أغسطس-٢٠	١٠,٠٦	١٠,٣١	٩,٢٥	١٠,٠٤
سبتمبر-٢٠	١٠,١٦	١٠,٤٠	٩,٢٥	١٠,٠٤
أكتوبر-٢٠	١٠,١٦	١٠,٤٠	٩,٢٥	١٠,٠٤
نوفمبر-٢٠	١٠,٠٥	١٠,٥٠	٨,٢٥	--
ديسمبر-٢٠	٩,٨٠	١٠,٤٦	٨,٢٥	--
يناير-٢١	٩,٦٣	١٠,٢٦	--	--

المصدر : البنك المركزى المصرى.

-- بيان غير متاح

١/ تم استخدام بيانات متوسط أسعار العائد بين البنوك (الإنترنت) بدلاً من متوسط تكلفة الاقتراض بين البنوك (كايبور) بدءاً من مارس ٢٠٠٣. وتعد أسعار العائد بين البنوك مقياساً أفضل لتطورات السوق لتغطيتها الأوسع لمعاملات البنوك التجارية، والمتخصصة، وبنوك الإستثمار.

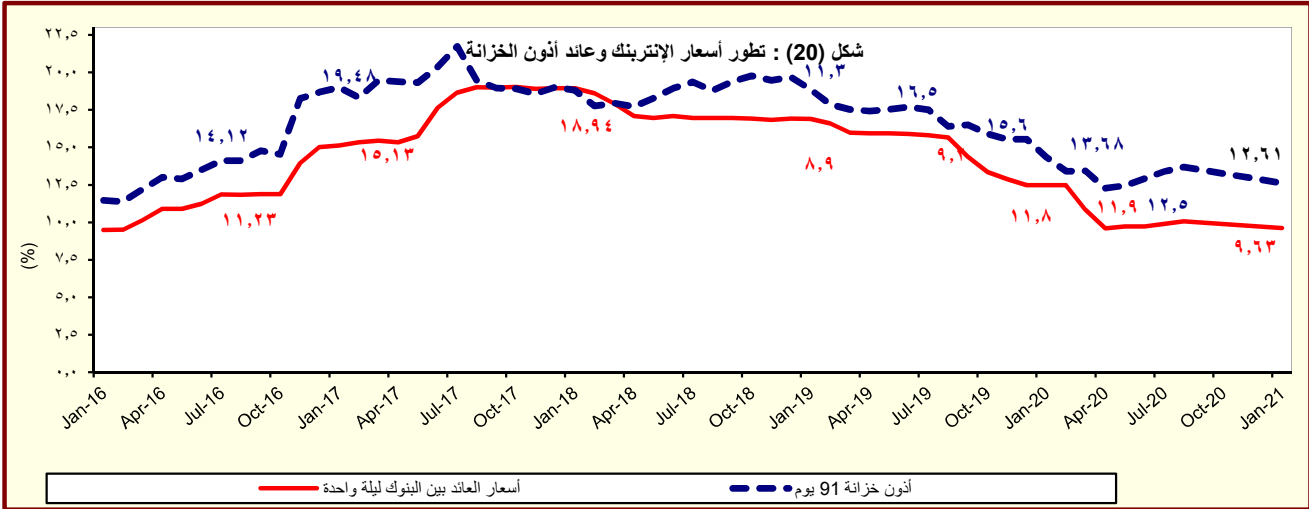

القسم السابع

القطاع المالى و الإستثمارات

٥٥	المؤشرات الرئيسية لسوق المال-----	جدول (٣١)
٥٦	عمليات الإستحواذ فى السوق المصرية-----	جدول (٣٢)
٥٧	أهم الشركات التى تم خصصتها أو تصفيتا-----	جدول (٣٣)
٥٧	تطور برنامج الخصخصة-----	جدول (٣٣) تابع
٥٨	أداء مؤشرات IFCG للأسواق الناشئة-----	جدول (٣٤)
٥٩	الأرصدة القائمة لأذون الخزانة وفقاً للقطاعات الحائزة لها-----	جدول (٣٥)
٦٠	محفظة الأوراق المالية لدى البنوك-----	جدول (٣٦)
٦١	صافى الإستثمارات الأجنبية المباشرة موزعة بحسب الدول-----	جدول (٣٧)

جدول (٣١): المؤشرات الرئيسية لسوق المال ^{١/}

يونيو-١٦	يونيو-١٧	يونيو-١٨	يونيو-١٩	يونيو-٢٠	ديسمبر-٢٠	يناير-٢١	فبراير-٢١	مارس-٢١
٦,٩٤٣ ^{١/٢}	١٣,٣٩٦	١٦,٣٤٩	١٤,١٠١	١٠,٧٦٥	١٠,٨٤٥	١١,٥٤٦	١١,٥٢٥	١٠,٥٦٨
مؤشر EGX-٣٠ (CASE-٣٠ سابقاً) ^{١/٢}								
٧.٢-	٠.٤	-٠.٤	٢.٤	٥.٣	-٠.٩	٦.٥	-٠.٢	-٨.٣
معدل العائد الشهري (%)								
١.٦	٠.٥	١.٢	٠.٧	١.٥	--	--	--	--
معدل تنديب السوق ^{١/٣}								
٣٨٣	٦٨٧	٩١١	٧٥٦	٥٩٠	٦٥١	٦٩٧	٧٠٤	٦٥٠
رأس المال السوقى ^{١/٤} (مليار جنيه)								
١٤.١	١٩.٨	٢٠.٥	١٤.٢	١٠.١	١٠.٢	١٠.٩	١١.٠	١٠.٢
نسبة للناتج المحلى الإجمالى ^{١/٥}								
٢٢٢	٢٢٢	٢٢٤	٢١٦	٢١٥	--	--	--	--
عدد الشركات								
الأسهم والسندات المتداولة								
١٣,٩٠٠	١٩,٨٠٤	٢١,٠٤٦	٢٠,١٥٦	٥٢,١٠١	٥٧,٧٧٢	٦٥,٩٢١	٨٥,٢٨٩	٨٥,٢٨٩
القيمة (مليون جنيه)								
-٤٧.٧	-٤٨.١	-٢٩.٨	٤٩.٣	-٢.٠	٢.٠	١٤.١	٢٩.٤	--
معدل التغير الشهري (%)								
١٨.٢	٤٢.٥	٦.٣	-٤.٢	١٥٨.٥	٦٤.٤	٣٩.٥	١١٧.٦	-٣٢.٦
معدل التغير السنوى (%)								
٧٥٦,٧٢٢	٧١٧,٣٨٧	٧٢٨,٦٧٩	٧٥٦,٣٩٨	١,٢٣٠,٢٩٠	١,٦٠٥,٥٦١	١,٦٣٧,٢٨٢	١,٧٠٩,٩١١	--
سندات مقيدة (مليون جنيه)								
٧٤٥,٠٧٠	٧٠٩,٢٦٥	٧٢٢,٦٢٤	٧٤٦,٦٥٣	١,٢٠٨,٤٩٦	١,٥٧٦,٦٩٩	١,٦٠٩,٠٦٣	١,٦٨١,٦٧٩	--
حكومية، ^{١/٦} منها:								
٧٤٥,٠٠٥	٧٠٩,٢١٥	٧٢٢,٥٧٣	٧٤٦,٦٠٣	١,٢٠٨,٤٤٤	١,٥٧٦,٦٤٨	١,٦٠٩,٠١٢	١,٦٨١,٦٢٧	--
سندات المتعاملون الرئيسيون								
٢,٤٥٨	٤,٠٢٥	٢,٨٦٢	٢,٠٤٦	١,٩٧٧	١,٩٦٥	١,٩٦٥	١,٩٢٣	--
شركات								
٤,١٩٤	٤,٠٩٧	٣,١٩٣	٧,٦٩٩	١٩,٨١٧	٢٦,٨٩٧	٢٦,٢٥٤	٢٦,٣٠٩	--
توريق ^{١/٧}								
صافى مشتريات الأجانب								
٤٧	٣٥	١٦	٩	-١٢٢	-٥١	٣٦	٢٢	٣٤
القيمة (مليون دولار)								
١٩	٣٣	٣٥	٣٠	٢٤	٩	٩	٨	١٢
نسبة الكمية إلى جملة الاسهم								
مؤشرات أخرى								
٩.٦	١٧.٢	١٦.٣	١٣.٥	١٤.١	١٤.٨	١٥.٤	١٦.٨	١٩.٤
مضاعف الربحية ^{١/٨} ^{١/٩}								
٨.٨	٦.١	٥.٧	٧.٣	٩.٤	٧.١	٧.٠	٦.٢	٧.٢
العائد على الكوبون (%) ^{١/١٠} ^{١/٩}								
٢.٣	٢.٣	١.٨	١.٣	٤.٥	--	--	--	--
نسبة السعر إلى القيمة الدفترية (%)								

المصدر: البورصة المصرية وهيئة سوق المال والبنك المركزى المصرى.

-- بيان غير متاح.

١/ جدير بالذكر أنه تم إغلاق البورصة المصرية خلال الفترة من ٢٠١١/١/٢٨ وحتى ٢٠١١/٣/٢٢ عقب الأحداث التي مرت بها مصر منذ اندلاع الثورة.

٢/ أكبر ٣٠ شركة من حيث السيولة والقيمة. المؤشر = ١٠٠٠ فى ١٩٩٨/١/١.

٣/ على أساس الانحراف المعيارى للعوائد اليومية خلال الفترة.

٤/ يمثل ناتج ضرب عدد الأسهم القائمة فى سعر السوق السائد.

٥/ تم مراجعة تقديرات الناتج المحلى الإجمالى لتصبح ٥٣٢٢,٣ مليار جنيه فى عام ٢٠١٩/٢/٢٠١٨ بدلاً من تقديرات سابقة بنحو ٥٢٥٠,٩ مليار جنيه. فى حين تم مراجعة الناتج المحلى الإجمالى للسنة المالية ٢٠١٩/٢/٢٠٢٠ إلى نحو ٥٨٢٠ مليار جنيه بدلاً من ٥٩٦٠,٩ مليار جنيه وذلك وفقاً لآخر أرقام منشورة لوزارة التخطيط والتنمية الاقتصادية.

٦/ تتضمن سندات الخزانة (شاملة المتعاملون الرئيسيون)، وسندات الإسكان، وسندات التنمية.

٧/ تم قيد سندات التوريق فى بورصة الأوراق المالية اعتباراً من سبتمبر ٢٠٠٦.

٨/ يعرف أيضاً بمعدل السعر على العائد، ويقاس بنسبة سعر السوق لكل سهم إلى أرباحه السنوية.

٩/ محسوب على أداء أنشط ٥٠ شركة.

١٠/ الكوبون السنوى الموزع / سعر السهم الجارى.

شكل (٢١): اجمالى القطاعات من حيث كمية التداول (٣١ مارس ٢٠٢١)

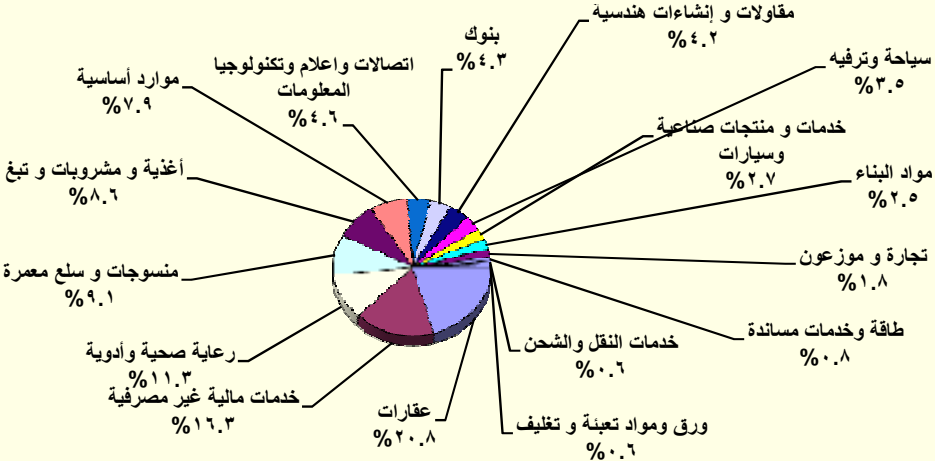

المصدر: النشرة الشهرية لبورصتى القاهرة والألكندرية.

١/ تتضمن قطاعات المعدات الكهربائية، والهندسية، الإعلام، التجارة، تكنولوجيا المعلومات، الزراعة والصيد، الورق والتعبئة والبلاستيك، المطاحن والتخزين، خدمات متنوعة، خدمات التجزئة، و سلع الاستهلاك العائلى.

جدول (٣٢): عمليات الإستحواذ في السوق المصرية (يوليو ٢٠١٢ - اكتوبر ٢٠٢٠)				
التاريخ	المشتري	الورقة المالية	القيمة (مليون جنيه)	نسبة الإستحواذ (%)
أكتوبر-٢٠	شركة ايمكس انترناشيونال ش م م	النيل لحليج الاقطان	٢٤٨٨,٠	٩٣,٩
يونيو-٢٠	شركة بايونيرز القابضة للاستثمارات المالية	القاهرة للاسكان والتعمير	٢٤٢,٤	٩,٤
يونيو-٢٠	شركة بايونيرز القابضة للاستثمارات المالية	المتحدة للاسكان والتعمير	٢٣١,٩	١٢,١
يونيو-٢٠	شركة بايونيرز القابضة للاستثمارات المالية	الكابلات الكهربائية المصرية	٢٢٨,٢	١٠,٣
يونيو-٢٠	شركة بايونيرز القابضة للاستثمارات المالية	الجيزة العامة للمقاولات والاستثمار العقاري	١٧٥,٤	٢٨,٧
يونيو-٢٠	شركة بايونيرز القابضة للاستثمارات المالية	الصعيد العامة للمقاولات والاستثمار العقاري SCCD	١٤٦,٤	١٦,٦
أغسطس-١٩	BV HOLDINGS V	جلوبال تيلكوم القابضة	٩٧٢٤,٨	٤٠,٦
مايو-١٩	شركة بولي سيرف للاسمدة والكيماويات ش م م	فيركم مصر للاسمدة والكيماويات	٩,٣	٨,٤
أبريل-١٩	فلوريش للاستثمار	الكابلات الكهربائية المصرية	٩٥,٩	١٠,٠
أبريل-١٩	سمو للاستشارات	الكابلات الكهربائية المصرية	١٧,٤	١,٨
أبريل-١٩	وادي للاستشارات ش م م	الكابلات الكهربائية المصرية	٧٤,٩	٧,٨
ديسمبر-١٨	شركة بولي سيرف للاسمدة والكيماويات ش م م	فيركيم مصر للاسمدة والكيماويات	١٠٠,٩	٩١,١
ديسمبر-١٨	اوراسكوم للاستثمار القابضة ش م م	ثروة كابيتال القابضة للاستثمارات المالية	١٥٩٠,٠	٣٠,٠
أغسطس-١٨	محمد بن احمد بن سعيد باسمح	يونيفرت للصناعات الغذائية	٢٩,٠	٣٢,٣
أغسطس-١٨	MONDI INDUSTRIAL BAGS B V	السويس للاكياس	١٨٨,١	٦٦,١
يوليو-١٨	MENA GLASS HOLDINGS LIMITED	الشرق الأوسط لصناعة الزجاج	٨٢٥,٧	٥١,٤
مايو-١٨	شركة الصناعات الهندسية المعمارية للانشاء والتعمير ايكون	اكرو مصر للشدات والسقلات المعدنية	١١٣,٣	١١,٢
مايو-١٨	شركة الصناعات الهندسية المعمارية للانشاء والتعمير ايكون	اكرو مصر للشدات والسقلات المعدنية	٣٨٢,٥	٣٧,٧
مارس-١٨	كايزو ثري ايه الدولية للصناعات ش م م	الوطنية لمنتجات الذرة	٤,٩	٠,٣
مارس-١٨	الشركة القابضة المصرية الكويتية ش م م	الدلتا للتأمين	١١٦,٩	٢٣,٤
فبراير-١٨	نحو للاستثمارات والتنمية	القاهرة للاستثمارات والتنمية	٥٧,٥	٢٩,١
نوفمبر-١٧	كايزو ثري ايه الدولية للصناعات ش م م	الوطنية لمنتجات الذرة	١٤٧٠,٢	٩٧,٧
أكتوبر-١٧	محمد وليد محمود فريد جمال الدين	مودرن الحديثة للمواد العازلة (بيتمود)	٦,٣	٦,٧
أكتوبر-١٧	علي بن حسن بن علي دايع	مودرن الحديثة للمواد العازلة (بيتمود)	٦,٣	٦,٧
أغسطس-١٧	نعد للاستثمارات والتنمية ش م م	المصرية للدواجن	١٩,٩	١٦,٣
يوليو-١٧	مستثمر فرد	الحفر الوطنية	١٧٩,٦	٦٠,٠
ديسمبر-١٦	شركة بايونيرز القابضة للاستثمارات المالية	القاهرة للإسكان والتعمير	١٨,٨	١,٨
ديسمبر-١٦	سمو للاستثمار	القاهرة للإسكان والتعمير	٨٠,٣	٧,٦
ديسمبر-١٦	ثروة للاستثمار	القاهرة للإسكان والتعمير	٣٧,٧	٣,٥
نوفمبر-١٦	Bavaguthu Raghuram Shetty	الاسكندرية للخدمات الطبية - المركز الطبي الجديد	١,٧	١,٣
أكتوبر-١٦	الوحدة للتنمية الصناعية	مصر الوطنية للصلب (عتاقة)	٣١٩,٧	٩٦,٩
أكتوبر-١٦	TVM Healthcare Acquisition ٣ Limited	اميكو ميديكال للصناعات الطبية	٢,٦	٤,٠
يوليو-١٦	TVM Healthcare Acquisition ٣ Limited	اميكو ميديكال للصناعات الطبية	٢٣,٨	٣٦,٩
أبريل-١٦	شركة بايونيرز القابضة للاستثمارات المالية	يونيفرسال لصناعة مواد التعبئة والتغليف والورق - يونيباك	٢٦,٤	٤٤,٠
فبراير-١٦	Bavaguthu Raghuram Shetty	الاسكندرية للخدمات الطبية - المركز الطبي الجديد	١,٧	١,٣
ديسمبر-١٥	شركة اوميجا للتطوير العقاري	مرسيليا المصرية الخليجية للاستثمار العقاري	٣٦,٠	٢٠,٠
ديسمبر-١٥	OCI NV	اوراسكوم للانشاء والصناعة	٥٢,٢	٣٠,٠
ديسمبر-١٥	شركة بايونيرز القابضة للاستثمارات المالية	القاهرة للاسكان والتعمير	٢٣٣,٤	٤٥,٧
نوفمبر-١٥	اكت فاينانشال للاستشارات ش م م	بلتون المالية القابضة	٨٢,٤	١٣,٠
نوفمبر-١٥	اوراسكوم للاتصالات والاعلام والتكنولوجيا القابضة ش م م	بلتون المالية القابضة	٥٥١,٦	٨٧,٠
أبريل-١٥	TRIQUERA B.V.	مينا فارم للأدوية والصناعات الكيماوية	١٢٨,٢	٤٦,٠
مارس-١٥	شركة بايونيرز القابضة للاستثمارات المالية	العربية لمنتجات الايالن "آراب ديرى"	٢٥٥,٧	٦٠,٢
مارس-١٥	MT TELECOM	الشركة المصرية لخدمات التليفون المحمول	١٤٠٣,٥	٩٨,٩
فبراير-١٥	OCI NV Mena B.V	اوراسكوم للانشاء والصناعة	١٢٤٨٠,٩	٢٣,٤
يناير-١٥	Kellogg Company	المصرية للاغذية - بسكو مصر	٨٨٨,٠	٨٦,٠
ديسمبر-١٤	TV M Healthcare Acquisitions LTD ٣	الشركة العربية لصناعة المستلزمات الطبية (اميكو)	٣٢,٥	٥٧,٨
سبتمبر-١٤	ام تى ام باكدينجج ٢	الشرق الأوسط لصناعة الزجاج	١٥٣,٩	١٩,٤
يوليو-١٤	Crede Healthcare LTD	مستشفى القاهرة التخصصى	١٠٦,٨	٥٢,٠
أبريل-١٤	Social Impact Capital LTD	القاهرة للاستثمار والتنمية العقارية	١١١,٠	٥٠,٠
فبراير-١٤	العرفة للاستثمار فى صناعة الملابس الجاهزة	جولدن تكس للأصواف	٣٠,٧	٤٣,٩
يوليو-١٣	OCI NV	اوراسكوم للانشاء والصناعة	١١٤٨٨,١	٢١,٥
مارس-١٣	بنك قطر الوطنى	البنك الأهلى سوسيتيه جنرال	١٦٦٤٩,٧	٩٧,٠
ديسمبر-١٢	الرثيم للتنمية والتعمير	رويكس لتصنيع البلاستيك	٤٨,٢	٦١,٨
يوليو-١٢	أوليميك جروب للإستثمارات المالية	دلتا الصناعية - ايدنيال	١٠٤,٦	٦,٥

المصدر: النشرة الشهرية للبورصة المصرية.

جدول (٣٣): أهم الشركات التي تم خصخصتها أو تصفيتها
(من ١٩٩٣ - ١٩٩٤ وحتى ٣٠ سبتمبر ٢٠١٦)

طريقة البيع		عدد الشركات	النسبة المباعية	قيمة البيع
اجمالى		٢٨٢		٥٣,٦٤٤
بيع اغلبية، ومنها:		٣٨		٦,٠٦٤
أسمنت بورتلاند حلوان			٥٢%	١,٢٠٢
أسمنت العامرية			٧١%	٧٦٨
البويات والصناعات الكيماوية			٦٢%	٦٩٢
المشروعات الصناعية والهندسية			٩٠%	٢٩٩
بيع اقلية، ومنها:		٢٣		١١,٠٠٣
المصرية للاتصالات			٢٠%	٥,١٢٢
سيدى كرير للبتروكيماويات - سيدبك			٢٠%	١,٦٢٦
شركة طلعت مصطفى القابضة			٤%	٩٣٢
الشرقية للدخان			٣٤%	٥٤٩
تصفية		٣٤		--
بيع كأصول		٤٤		٣,٤٣٧
بيع لمستثمر رئيسى، ومنها:		٨٥		٣٢,٢٠٨
بنك الإسكندرية			٨٠%	٩,٢٧٤
المصرية للأسمدة			٤٦%	١,٩٧١
السويس للأسمنت			٣٣%	١,٨٠٠
أسمنت اسبوط			١٠٠%	١,٣٨٠
بيع لإتحاد العاملين المساهمين، ومنها:		٣٣		٩٣٢
وادي كوم أمبو لاستصلاح الاراضى			١٠٠%	٧٠
العربية لاستصلاح الاراضى			١٠٠%	٦١
العامة لاستصلاح الاراضى			١٠٠%	٦٠
مضارب الغربية			٩٠%	٥١
مصانع أو وحدات مباعة أو مؤجرة		٢٥		--

المصدر: وزارة الإستثمار ونشرة البورصة المصرية.
-- بيان غير متاح.

جدول (٣٣ - تابع): تطور برنامج الخصخصة
(١٩٩١/ ١٩٩٢ - ٢٠٠٩ / ٢٠١٠)^{١/}

بيع مشروعات قانون ٢٠٣ ^{٢/}		بيع المشروعات المشتركة ^{٣/}		شركات قطاع عام أخرى		الإجماليات	
العدد	الحصيلة	العدد	الحصيلة	العدد	الحصيلة	العدد	الحصيلة
١١	٤١٨	-	-	-	-	١١	٤١٨
١٤	٨٦٧	-	-	-	-	١٤	٨٦٧
١٢	٩٧٧	-	-	-	-	١٢	٩٧٧
٢٩	٤,٥٩٥	-	-	-	-	٢٩	٤,٥٩٥
٢٣	٢,٤٨٧	-	-	-	-	٢٣	٢,٤٨٧
٣٣	١,٨٢٤	-	-	-	-	٣٣	١,٨٢٤
٣٩	٤,٦٩٤	١	١٤	١	١٤	٤٠	٤,٧٠٨
١١	٢٥٢	٧	١١٨	-	-	١٨	٣٧٠
٧	٧٣	٣	٨٧٩	-	-	١٠	٩٥٢
٦	٤٩	١	٦٤	-	-	٧	١١٣
٩	٤٢٨	٤	١١٥	-	-	١٣	٥٤٣
١٦	٨٢٤	١٢	٤,٨١٩	١	-	٢٨	٥,٦٤٣
٤٧	١,٨٤٣	١٧	٧,٦٤٧	١	٥,١٢٢	٦٥	٤,٦١٢
٤٥	٢,٧٧٤	٧	١,٥٥٩	١	٩,٢٧٤	٥٣	٣,٦٠٧
٢٠	٧٤٥	١٦	٣,٢٣٨	-	-	٣٦	٣,٩٨٣
١٥	١,١٣٠	٢	٨٣	-	-	١٧	١,٢١٣
-	-	٤	٥٠	-	-	٤	٥٠

المصدر: وزارة الإستثمار

١/ جدير بالذكر أنه قد تم إرجاء برنامج الخصخصة خلال معظم السنة المالية ٢٠٠٨/٢٠٠٩ فى ضوء إعداد "برنامج الملكية الشعبية" والذي تم تأجيله من جراء أثر الأزمة المالية العالمية على السوق المحلى.

٢/ يتضمن بيع الأراضى غير المستغلة.
٣/ تعبر بيانات الشركات المشتركة عن قيمة مساهمة القطاع العام بها.

جدول (٣٤): أنشط ١٠ شركات وقطاعات من حيث كمية التداول في البورصة المصرية

أنشط ١٠ شركات من حيث كمية التداول - في ٣١ مارس ٢٠٢١				
اسم الشركة	كمية التداول (مليون سهم)	قيمة التداول (مليون جنيه مصرى)	صافى الربح (مليون جنيه مصرى)	سعر الإقفال** (جنيه مصرى)
١ دابيس للملابس الجاهزة	٩١٠.٦	١,٨٤٣.٩	-٥٤.٧	١.٤
٢ البنك التجاري الدولي (مصر)	٣٠.١	١,٨٠٩.١	١٠,٢٣٦.٣	٥٧.٨
٣ مجموعة بورتو القابضة- بورتو جروب	٨٢٦.٩	٧٩١.٤	٢٨.٢	٠.٩
٤ المجموعة المصرية العقارية	٥٠.٧	٧٠٠.٠	١٦.٠	١٤.٧
٥ سبيد ميديكال	٢٤٠.٦	٦٩٦.٦	٧٩.٢	٢.٩
٦ الشرقية - ايسترن كومباني	٥١.١	٦٣٧.٣	٣,٧٩٤.٢	١١.٤
٧ ام.ام جروب للصناعة والتجارة العالمية	٥٨.٧	٦٢٥.٣	٣٧٠.٥	١٠.٠
٨ الدلتا للسكر	٥٩.٠	٦٢٢.٠	-٢٥٤.٠	٨.٣
٩ فوري لتكنولوجيا البنوك والمدفوعات الالكترونية	١٦.٥	٦٢١.٦	٢٢٣.٦	٣٣.١
١٠ المصرية لتطوير صناعة البناء (ليفيت سلاب مصر	٧٧٥.٨	٦١٦.١	٤.٩	٠.٦

* سعر الإقفال في نهاية الشهر السابق (جنيه مصرى)

** سعر الإقفال بنهاية الشهر الحالى (جنيه مصرى)

أنشط ١٠ قطاعات من حيث كمية التداول - في ٣١ مارس ٢٠٢١				
القطاع	كمية التداول (مليون سهم)	قيمة التداول (مليون جنيه مصرى)	مضاعف الربحية	عائد السهم %
١ عقارات	٢,٩٠٧.٠	٥,٢٧٤.٥	٢٤.٨	--
٢ خدمات مالية غير مصرفية	٤,٤٤٦.٢	٤,١٣٠.٦	١٠.٣	٢.٠
٣ منسوجات و سلع معمرة	١,٣٠٤.٦	٢,٨٥٤.٩	١٨.٤	--
٤ أغذية و مشروبات و تبغ	٣٠٧.٢	٢,٣٠٨.٠	١٥.٦	٨.٣
٥ بنوك	٥٢.٦	٢,١٦٧.٨	٣.٦	--
٦ رعاية صحية وادوية	٦٩٧.٥	١,٩٩٠.٥	٢٢.٦	٧.٢
٧ موارد أساسية	١٥٨.٨	١,١٦٤.٤	٢٠.٨	٥.٩
٨ مقاولات وإنشاءات هندسية	١,٢٠٤.٥	١,٠٩٠.٨	١٩.٥	٣.٨
٩ اتصالات وإعلام وتكنولوجيا المعلومات	٨٤.٥	١,٠٦٠.٨	١١.٥	--
١٠ سياحة وترفيه	٥٨٢.٤	٨٩٤.٨	١٦.٢	٢.٩

المصدر: النشرة الشهرية للبورصة المصرية.

-- بيان غير متاح.

جدول (٣٥): الأرصدة القائمة لأذون الخزانة وفقا للقطاعات الحائزة لها

(مليون جنيه)

	يونيو-١٧	يونيو-١٨	يونيو-١٩	يونيو-٢٠	سبتمبر-٢٠	أكتوبر-٢٠	نوفمبر-٢٠	ديسمبر-٢٠	يناير-٢١
إجمالي الأرصدة القائمة	٨٥٨,٠٠٤	١,٢٢٦,٠٦٦	١,٤١٧,٣٨٩	١,٥٦٧,٧٥٩	١,٦١٤,٨٣٧	١,٦٠٧,٣٤٦	١,٦٥٩,٨٧٩	١,٦٠٨,٤١٢	١,٥٤٤,٦٨٩
العملاء الاجانب	١٧٦,٦٠٠	٢٩٩,٠٦٥	٢٧٦,٦٤٩	١٢٢,٤٣٦	٢٣٢,٧٣٣	٢٥٥,٨٩٦	٢٧٥,٥٣٠	٢٨١,١٩١	٢٩٨,٢١٣
شركات التعامل فى الأوراق المالية	٨٣١	١,٥٤٨	١,١٤٨	٩٧٤	٢,١٤٩	١,٦٢٨	١,٩٥٢	٢,٧٧٣	١,٢٦٧
الشركات القابضة و الإستثمارية	١٩,٨١٣	٢٢,١٤٢	٢٢,١٧٦	٢٩,٢٧٢	٣١,٨٣٢	٣٢,٥٩٩	٣٤,٨٧٨	٣٨,٩٢٧	٤١,٨٦٩
البنوك	٥٣٨,٢٤٣	٧٧٨,٩٤٨	٩١٧,٧٨٢	١,١٥١,٤٨٩	١,٠٩٨,٢٦٧	١,٠٤٧,٣٨٦	١,٠٦١,٦٥٣	٩٩٩,١٥٣	٩٠٩,٣٨٣
بنوك قطاع عام	٢٧٥,٧٠٣	٣٤٢,٢٩٣	٣٧٨,٦١٥	٤٥٩,٥٥٢	٤٢٥,٩٤٦	٣٩٢,٤٣٤	٤٠٠,٥٦٦	٣٧٠,٥٩٧	٣٠٦,٧٧٧
بنوك قطاع خاص	٢٢٤,٦٣٠	٢٧٩,٠٨١	٢٦٢,٤٧٧	٣٤٣,١٢٠	٣٧٩,٥١٤	٣٦٥,٧٢٢	٣٧١,٥٧٥	٣٥٣,٨٢٢	٣٣٤,١١٧
بنوك فروع اجنبية	٢٢,٩٥١	٣١,٠٨٥	٣٢,٦٣٩	٣٥,١٥٧	٣٦,٧٤٠	٣٦,٢٥٤	٣٧,٤٠٥	٣٩,٣٧٦	٤١,١١٤
بنك الإستثمار القومى	٨,٨٨٨	١١٣,٩٧٥	٢٢٧,١٩٨	٢٧٩,٧٠٧	٢٢٦,١٧٨	٢٢٣,٩٣٤	٢٢٥,٠٢٥	٢٠٦,٨٤١	١٩٦,٩٩٠
بنوك متخصصة	٦,٠٧١	١٢,٥١٤	١٦,٨٥٣	٣٣,٩٥٣	٢٩,٨٨٩	٢٩,٠٤٢	٢٧,٠٨٢	٢٨,٥١٧	٣٠,٣٨٥
سماسرة النقد الاجنبى	--	--	--	--	--	--	--	--	--
شركات التأمين	٢٣,٨٠٤	٥٣,٣٩٦	٤١,٦٩٠	٢٢,٧٦٤	١٩,٨٧٩	١٨,١٦٠	١٧,٢٢٤	٢٠,٩٥٤	٢٠,٧٧٠
قطاع عام	١٨,١٦٢	٤٩,٢٠٣	٣٥,٣٠٠	١٥,٢٣٩	١١,٩٦١	١٠,٠٨٩	٨,٨٨٢	١٢,٦٧٩	١٢,٣٣٩
قطاع خاص ^{١/}	٥,٦٤٢	٤,١٩٣	٦,٣٩٠	٧,٥٢٥	٧,٩١٨	٨,٠٧١	٨,٣٤٢	٨,٢٧٥	٨,٤٣١
صناديق الإستثمار	٢٣,٧٧٢	٢٥,٠٩٢	٤٨,٨٥٧	٦٧,٣٨٥	٦٨,٧٥٥	٧٠,٠١١	٧٥,٢٤٣	٧٦,٧٣٤	٨١,٥٥٨
صناديق التأمين	١١,٤٣٩	٨,٩٤٧	٢٩,٣٣٦	٥٨,٨١٦	٥٤,٩٤٢	٥٤,٩٠١	٥١,٦٢٣	٥٢,١٨٤	٥٥,٣٧٠
قطاع الاسكان والتعمير	٢,٢٨٧	٢,٧١٥	٤,٥٦٥	٦,٤٧٨	٦,٨٤٤	٧,١١٨	٦,٦٨٢	٥,٦٩٠	١٠,٠٨٦
قطاع التجارة	٢٧٣	٦٣٤	١,١١٣	١,٤٠٨	١,٦٤٧	١,٧٢١	١,٩٤٤	١,٤٧٩	٢,١٤٧
قطاع الصناعات التحويلية	١,٨٨١	٢,١٢٩	٦,١٦٥	٦,١٤١	٥,٣٩٥	٥,٦٢٣	٦,١٧٣	٥,٤٥١	٥,٧١٦
القطاع المالى	٦٠٧	١٩٦	١٤٢	٥٧٣	٣٥٦	٣٨٨	٤٣٦	٤٥١	٤٧٥
قطاع النقل والمواصلات/ الكهرباء/ غاز/ صحة	٣٦٨	٥٤٦	٣٢٤	١,٠٨٠	١,٨١٤	٢,٢٠٥	٢,٣٤٢	٢,٢٦٧	١,٤٢٦
القطاع الافراد	٤,١٨٠	٢,١٥٩	٤,٥٣١	٥,٥٥٩	٥,٥٣٧	٥,٥٩٢	٦,٢٠٦	٧,٠١٨	٩,٢٦٣
قطاع البترول والتعدين	٤,٢٢٧	٢,٦٥٩	٥,٨١١	٦,٦٨١	٧,٠٢٥	٧,٢٥٣	٦,٥٢٧	٥,٧٧٣	٦,٥٨٥
قطاع الخدمات	٢,٥٢٤	٢,٤٣٦	٣,٥٥٩	٤,٩١٣	٥,٥٧٨	٦,٩٢٠	٧,٦٢٧	٨,١٤٠	١٠,٠٢٣
مجالات أخرى ^{٢/}	٤٧,١٥٥	٢٣,٤٥٤	٥٣,٥٤١	٨١,٧٩٠	٧٢,٠٨٤	٨٩,٩٤٥	١٠٣,٨٣٩	١٠٠,٢٢٧	٩٠,٥٣٨

المصدر: البنك المركزى المصرى.

١/ يتضمن شركات التأمين الخاصة و الفروع الاجنبية.

٢/ تتضمن ٤٥ مليار جنيه اذون خزانة (صكوك) أصدرت لصالح البنك المركزى المصرى وفقاً للإتفاق مع وزارة المالية لاستخدامها فى عمليات السوق المفتوح. وجدير بالذكر فقد تم إهلاك كافة الاذون المصدرة لصالح البنك المركزى خلال الربع الأول من عام ٢٠٠٦/٢٠٠٧.

جدول (٣٦) محفظة الأوراق المالية لدى البنوك ^{١/}

				يونيو-١٧	يونيو-١٨	يونيو-١٩	يونيو-٢٠
				أكتوبر-٢٠	نوفمبر-٢٠	ديسمبر-٢٠	يناير-٢١
إجمالي الأوراق المالية				٢,٦٢٢,٣٢٤	١,٧٦٥,٣٥٦	١,٥٠٣,٧٦٧	١,٥٣٧,٠٣٦
بالعملة المحلية				٢,٢٥٨,١٠٨	١,٤٠١,٤٦٦	١,٠٦٨,٠٧٥	١,٠٨٨,١٩٣
بالعملة الأجنبية				٣٦٤,٢١٦	٣٦٣,٨٩٠	٤٣٥,٦٩٢	٤٤٨,٨٤٣
القطاع الحكومي				٢,٤٩٩,٩٦٩	١,٦٧٠,٢٣٦	١,٤٠٩,٦٠١	١,٤٤٠,٧٠٩
بالعملة المحلية ومنها:				٢,١٦٥,٢٠٠	١,٣٣٦,٠٦٩	١,٠١٤,٩٨٢	١,٠٣٤,٥٧١
بالعملة الأجنبية				٣٣٤,٧٦٩	-	-	-
صكوك البنك المركزى (بالعملة المحلية)				-	-	-	-
قطاع الأعمال العام				٢٥٥	٣٤٨	٤٥١	٤٤٨
بالعملة المحلية				٢٥٥	٣٤٨	٤٥١	٤٤٨
بالعملة الأجنبية				-	-	-	-
قطاع الأعمال الخاص				١٠٥,٩٩٥	٧٩,٥٧٤	٧٣,٣٢٥	٧٤,٠٧٦
بالعملة المحلية				٩٢,٦٤٢	٦٥,٠٢٩	٥٢,٥٩٤	٥٣,١٢٦
بالعملة الأجنبية				١٣,٣٥٣	١٤,٥٤٥	٢٠,٧٣١	٢٠,٩٥٠
قطاع العالم الخارجى (غير المقيمين)				١٦,١٠٥	١٥,١٩٨	٢٠,٣٩٠	٢١,٨٠٣
بالعملة المحلية				١١	٢٠	٤٨	٤٨
بالعملة الأجنبية				١٦,٠٩٤	١٥,١٧٨	٢٠,٣٤٢	٢١,٧٥٥

المصدر: البنك المركزى المصرى

-- لا يوجد إصدار خلال الفترة المشار إليها.

١/ غير متضمن محفظة الأوراق المالية لدى البنك المركزى المصرى.

جدول (٣٧): صافى الإستثمارات الأجنبية المباشرة موزعة بحسب الدول

(مليون دولار)

بيان ربع سنوي					بيان سنوي					
يوليو-سبتمبر ٢٠/٢١	ابريل-يونيو ٢٠/١٩	يناير-مارس ٢٠/١٩	اكتوبر-ديسمبر ٢٠/١٩	يوليو-سبتمبر ١٩/٢٠	٢٠٢٠/٢٠١٩	٢٠١٩/٢٠١٨*	٢٠١٨/٢٠١٧	٢٠١٧/٢٠١٦	٢٠١٦/٢٠١٥	٢٠١٥/٢٠١٤
١٦٠٥	١٥٢٤	٩٧١	٢٦٠٦	٢٣٥٣	٧٤٥٣	٨٢٣٦	٧٧٢٠	٧٩٣٣	٦٩٣٠	٦٣٨٠
٣٤٩٨	٣٠٩١	٣٥٨٥	٤٨٩٩	٤٢٦٢	١٥٨٣٧	١٦٣٩٤	١٣١٦٣	١٣٣٦٦	١٢٥٢٦	١٢٥٤٦
٣٨٥	٣٣٩	٢٧٧	٢٧٩	٥٨٤	١٤٧٩	١٥٧١	٢٢٤٤	١٨٣٣	٨٥٨	٢١١٦
٤٩	١٦-	١٠١	٨٢	٤٨	٢١٥	٢٣١	١٢٢	١٤٨	٢٠١	١٩٠
٦٤	٥٨	٨٢	١٠٢	١٠٨	٣٤٩	٢٩٦	٢٤٠	٥٣٦	٢٤٩	٢٣٠
٤٧٧	٧٨٧	١٠٥٢	١٦٧٧	١٢٦٤	١٨٣٩	٦٤٢٤	٤٥٥٣	٥٥١٩	٥٩٤٤	٤٩٩٠
٢٤	١١	٨	١٢	٢٢	٥٤	٦٧	٥٧	٤٤	١٥٤	٢٨
٢٣٨	٣٦٠	٢٨٠	٣٨٥	٢١٧	١٢٤٢	٦٩٣	٣٤٩	٢١٩	٢٤٦	١٨٢
١٢٨	١٤٢	١٣٤	١٠٤	٦٩	٤٤٩	٤٧٨	٢٩٧	٣٤٤	٣١٣	٦٤٩
٣٥٤	٣٩٥	٣٣٢	٥٧٧	٣١٥	١٦١٨	١١٠٤	١٠٧٥	٨٣٧	١٣٢٩	١٣٨٣
٨٠	٤٨	٨٠	١٠٠	١٢٠	٣٤٨	٦٨٤	١١٢	١٥٠	١٣٣	٢٣٧
٥١	١٢٣	٦٤	٢٧	١١٠	٣٢٤	١٩٢	٨٨	١١٣	١٦٥	١٣٧
١	٣	٤	٣	١	١١	٣-	٥	٦	١٢	١٢
٣٢	١٠٤	١٤-	٥٣	٦٨	٢١٠	٢٢٤	١٨٦	١٤٨	١٢٨	١٦٥
٨٦	٧٣٨	١١٨٧	١٤٩٩	١٣٣٦	٧٧٠١	٤٤٣٣	٣٨٣٥	٣٤٧٠	٢٧٩٦	٢٢٢٩
١٨٩٣-	١٥٦٧-	٢٦١٥-	٢٢٩٣-	١٩٠٠٩-	٨٣٨٤-	٨١٥٧-	٥٤٤٤-	٥٤٣٣-	٥٥٩٦-	٦١٦٦-
					٢- التدفقات للخارج					

المصدر: البنك المركزى المصرى

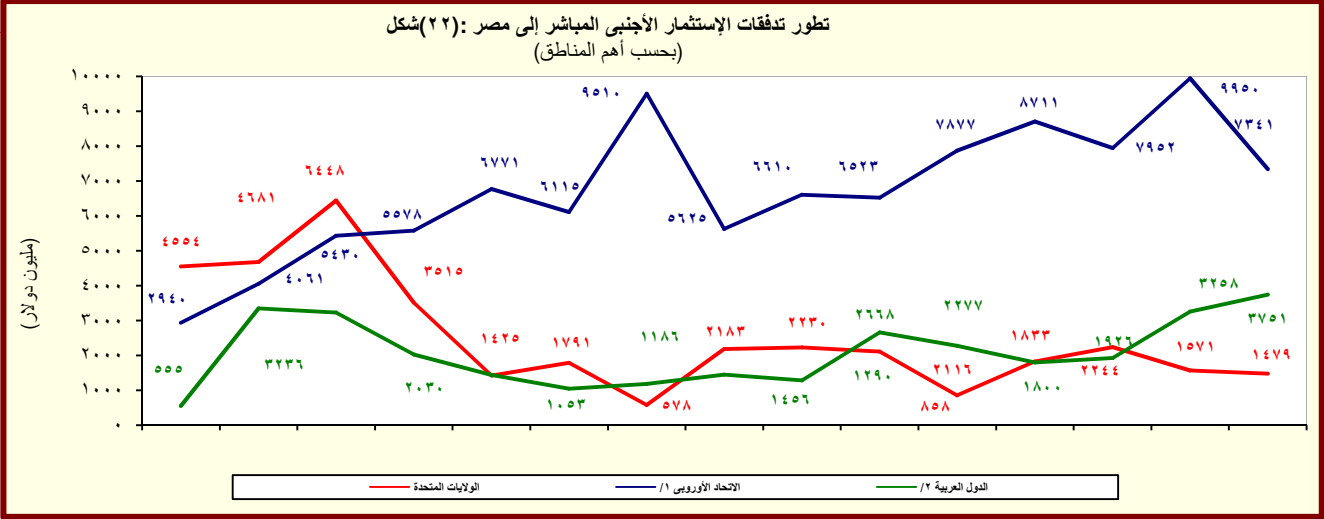

^{١/} تتضمن النمسا وبلجيكا والدنمارك وقبرص وفرنسا وألمانيا واليونان وإيطاليا ولوكسمبورج والبرتغال ورومانيا وأستراليا والسويد وهولندا والمملكة المتحدة.
^{٢/} تشمل البحرين والأردن والكويت ولبنان وليبيا وعمان وقطر والسعودية وتونس والإمارات ودول عربية أخرى.

القسم الثامن

معاملات القطاع الخارجى

ميزان المدفوعات - ميزان المعاملات الجارية (بيان سنوى)-----	٦٥	جدول (٣٨)
ميزان المدفوعات - ميزان المعاملات الرأسمالية (بيان سنوى)-----	٦٦	جدول (٣٩)
ميزان المدفوعات - ميزان المعاملات الجارية (بيان ربع سنوى)-----	٦٧	جدول (٤٠)
ميزان المدفوعات - ميزان المعاملات الرأسمالية (بيان ربع سنوى)-----	٦٨	جدول (٤١)
مؤشرات قياس أداء معاملات القطاع الخارجى-----	٦٩	جدول (٤٢)
بيانات التجارة الخارجية : الميزان التجارى طبقاً للتصنيف الوظيفى للأمم المتحدة-----	٧٠	جدول (٤٣)
بيانات التجارة الخارجية : الصادرات طبقاً للتصنيف الوظيفى للأمم المتحدة-----	٧١	جدول (٤٤)
بيانات التجارة الخارجية : الواردات طبقاً للتصنيف الوظيفى للأمم المتحدة-----	٧٢	جدول (٤٥)
حصيلة الصادرات البترولية-----	٧٣	جدول (٤٦)
أهم مؤشرات قطاع السياحة-----	٧٣	جدول (٤٧)
حركة الملاحة فى قناة السويس-----	٧٣	جدول (٤٨)
الصادرات حسب التوزيع الجغرافى-----	٧٣	جدول (٤٩)

جدول (٣٨): ميزان المدفوعات - ميزان المعاملات الجارية
بيان سنوى

(مليون دولار)		٢٠٢٠/٢٠١٩	٢٠١٩/٢٠١٨	٢٠١٨/٢٠١٧	٢٠١٧/٢٠١٦	٢٠١٦/٢٠١٥	
يوليو - ديسمبر *	يوليو - ديسمبر *						
٢١/٢٠	٢٠/١٩						
١٩,٢٠٣-	١٨,٧٠٤-	٣٦,٤٦٥-	٣٨,٠٣٤-	٣٧,٢٧٦-	٣٧,٢٧٥-	٣٨,٦٨٣-	الميزان التجارى ^{١/}
١٢,٩٢٤	١٤,٢٥١	٢٦,٣٧٦	٢٨,٤٩٥	٢٥,٨٢٧	٢١,٧٢٨	١٨,٧٠٥	الصادرات
٣,٥٨٦	٥,٠٤٥	٨,٤٨٠	١١,٥٥٧	٨,٧٧٣	٦,٥٩٠	٥,٦٧٤	بترولى
٩,٣٣٨	٩,٢٠٦	١٧,٨٩٦	١٦,٩٣٨	١٧,٠٥٤	١٥,١٣٩	١٣,٠٣٠	غير بترولى
٣٢,١٢٧-	٣٢,٩٥٥-	٦٢,٨٤١-	٦٦,٥٢٩-	٦٣,١٠٣-	٥٩,٠٠٣-	٥٧,٣٨٨-	الواردات
٣,٦٤١-	٥,٧٧٨-	٨,٩٠١-	١١,٥٤٩-	١٢,٤٩٠-	١٢,٠١٦-	٩,٢٩٤-	بترولى
٢٨,٤٨٧-	٢٧,١٧٧-	٥٣,٩٤٠-	٥٤,٩٨١-	٥٠,٦١٣-	٤٦,٩٨٨-	٤٨,٠٩٤-	غير بترولى
١,٨٩٢	٦,٢٨١	٨,٩٧٣	١٣,٠٣٧	١١,١٢٢	٥,٦١٤	٦,٥٣٣	الخدمات (صافى)
٧,٢٢٤	١٣,٤٦٠	٢١,٢٨٩	٢٤,٤٢٤	٢١,٤٨٧	١٥,٤٠٠	١٦,٠٧٩	المتحصلات
٣,٦٤٤	٤,٣٩٤	٧,٨٨١	٨,٦٠٠	٨,٧٠٨	٧,٩١١	٩,٥٣٥	النقل
٢,٨٩٧	٣,٠٣٢	٥,٨٠٦	٥,٧٣١	٥,٧٠٧	٤,٩٤٥	٥,١٢٢	ومنه: قناة السويس
١,٧٨٨	٧,٢٥٠	٩,٨٥٩	١٢,٥٧١	٩,٨٠٤	٤,٣٨٠	٣,٧٦٨	السياحة والسفر
٢٩٠	٣٧٢	٧٥٩	٧١٩	٦٣٧	٧٧٦	٣٧٨	خدمات حكومية
١,٥٠٢	١,٤٤٤	٢,٧٩٠	٢,٥٣٤	٢,٣٣٨	٢,٣٣٣	٢,٣٩٩	متحصلات أخرى
٥,٣٣٢	٧,١٧٩	١٢,٣١٦	١١,٣٨٧	١٠,٣٦٥	٩,٧٨٦	٩,٥٤٦	المدفوعات
٨٦٢	١,٠٦٣	٢,٠٥٠	١,٧٩٢	١,٤٨٠	١,٣٣٢	١,٣٣٩	النقل
١,٢٨٨	١,٩٩٢	٣,٢١٣	٢,٩٠٣	٢,٤٥٢	٢,٧٤٠	٤,٠٩١	السياحة والسفر
٥٤١	٤٤٥	٩٧٦	٦٩٢	١,٤٩٤	١,١٢٤	٧٧٧	المدفوعات الحكومية
٢,٦٤١	٣,٦٨٠	٦,٠٧٨	٥,٩٩٩	٤,٩٣٩	٤,٥٩٠	٣,٣٣٩	مدفوعات أخرى
٥,٤٤٦-	٥,٧٩٤-	١١,٣٥٤-	١١,٠١٠-	٦,٢٨٠-	٤,٥٦٩-	٤,٤٧٢-	دخل الاستثمار (صافى)
١٢٣	٥٢١	٩٤٢	١,٠١٤	٨٣٥	٤٩٨	٣٩٧	متحصلات دخل الاستثمار
٥,٥٦٩	٦,٣١٤	١٢,٢٩٦	١٢,٠٢٤	٧,١١٥	٥,٠٦٦	٤,٨٦٩	مدفوعات دخل الاستثمار
١,٣٣٠	١,٦١٦	٢,٩٤٨	٢,٥٧٤	١,٦١٦	١,٢٣٢	٧٥٢	ومنه: فوائد مدفوعة
١٧,٣١١-	١٢,٤٢٣-	٢٧,٤٩٣-	٢٤,٩٩٨-	٢٦,١٥٤-	٣١,٦٦١-	٣٢,١٥٠-	السلع والخدمات (صافى)
١٥,١٢٣	١٣,٦٤٣	٢٧,٦٨٠	٢٥,١١٤	٢٦,٤٧١	٢١,٨٣٥	١٦,٧٩١	التحويلات (صافى)
٢٦٦-	١٣٥	٢١٨	٣٥١	٢٠٦	١٤٩	١٠٢	التحويلات الرسمية (صافى)
١٥,٣٨٩	١٣,٥٠٧	٢٧,٤٦٢	٢٤,٧٦٣	٢٦,٢٦٥	٢١,٦٨٦	١٦,٦٨٩	التحويلات الخاصة (صافى)
١٥,٥٢١	١٣,٦٧٧	٢٧,٧٥٨	٢٥,١٥١	٢٦,٣٩٣	٢١,٨١٦	١٧,٠٧٧	ومنه، تحويلات المصريين العاملين
٧,٦٣٤-	٤,٥٧٤-	١١,١٦٧-	١٠,٨٩٤-	٥,٩٦٢-	١٤,٣٩٤-	١٩,٨٣١-	الميزان الجارى

المصدر: البنك المركزى المصرى.

١/ يتضمن صادرات و واردات المناطق الحرة.

ملحوظة: بيانات التجارة فى هذا الجدول تم تجميعها من مصادر الجهاز المصرفى طبقاً للتدفقات النقدية. وقد تختلف هذه البيانات عن البيانات المجمعة لدى الجهاز المركزى للتعبئة العامة والإحصاء والمبنية على أساس التدفقات السلعية وفقاً لسجلات مصلحة الجمارك .

شكل (٢٣): توزيع متحصلات ميزان المعاملات الجارية

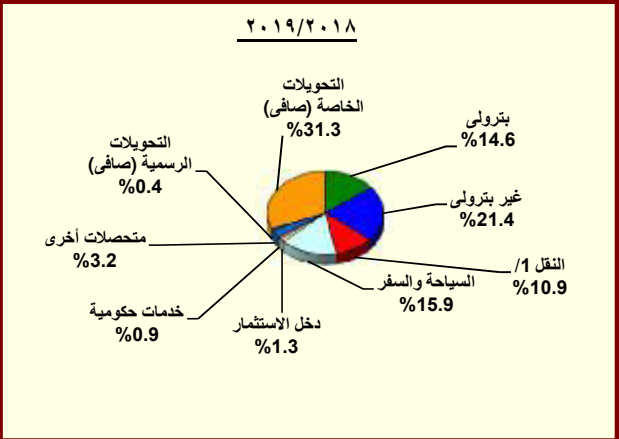
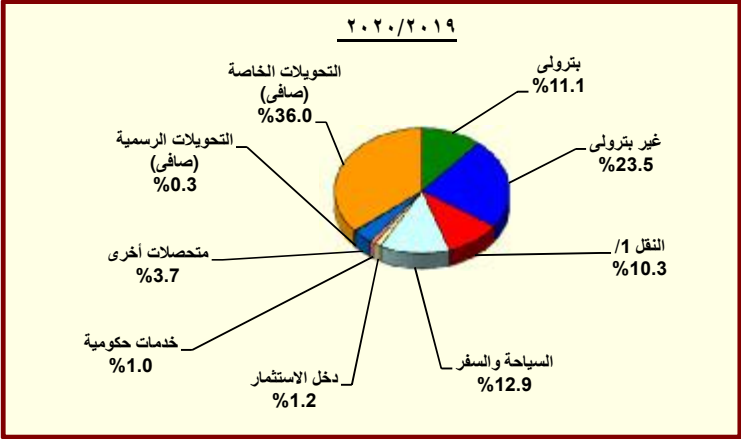

المصدر: البنك المركزى المصرى.

١/ يتضمن متحصلات قناة السويس.

جدول (٣٩): ميزان المدفوعات (تابع) - ميزان المعاملات الرأسمالية
بيان سنوى

(مليون دولار)						
يوليو - ديسمبر ٢١/٢٠	يوليو - ديسمبر* ٢٠/١٩	٢٠٢٠/٢٠١٩*	٢٠١٩/٢٠١٨*	٢٠١٨/٢٠١٧*	٢٠١٧/٢٠١٦	٢٠١٦/٢٠١٥
٩,١٧٢	٥,٢٣٤	٥,٣٧٥	١٠,٨٥٧	٢١,٩٩٧	٣١,٠١٥	٢١,١٧٧
٨٨-	١٠٤-	٢٤٩-	١٢٩-	١٥١-	١١٣-	١٤١-
٩,٢٦١	٥,٣٣٨	٥,٦٢٣	١٠,٩٨٦	٢٢,١٤٧	٣١,١٢٨	٢١,٣١٨
١٩١-	٢١٥-	٣٥١-	٣٧٤-	٢٧١-	١٧٥-	١٦٤-
٣,٣٥٧	٤,٩٥٩	٧,٤٥٣	٨,٢٣٦	٧,٧٢٠	٧,٩٣٣	٦,٩٣٣
٦٤٨-	١٠٦	٨١٨-	٩٦-	٢١-	٢٠٨	١٩٢
١٠,١٦٩	٢٧٤	٧,٣٠٧-	٤,٢٣٠	١٢,٠٩٥	١٥,٩٨٥	١,٢٨٧-
٧٤٠	١,٥٤٥	٤,٥٩٥	٥,٠٩٤	٥,٢٩٣	٥,٤٩٢	١,٤٤٥-
٣,٤٢٧-	٢١٥	٦,٦٤٧	١,٠٠١-	٢,٦٢٥	٧,١٧٧	١٥,٦٤٤
٤,٩٦٣	٤,٥٦١	٤,١٣٨	٦,٢٥٣	١٠,٢٧٩	٩,٦٩٩	٧,١٠٣
٢,٥١٧	٢,٤٣١	٧,٢١٧	٣,٣٣٤	٦,٧٣٩	٥,١٥٧	١٨٦-
٣,٤٧٣	٣,٤٩٤	٩,٢٥٣	٥,٥٢٥	٨,٨٤٦	٧,٦٤١	٢,٥٢٣
٩٥٧-	١,٠٦٢-	٢,٠٣٦-	٢,١٩٢-	٢,١٠٨-	٢,٤٨٤-	٢,٧١٠-
٢,٠١٤	٣٢٠-	٦٤٥-	٨٢٩	١,١١٩	٢,٧٩٥	١,٥٠٥
٢,٥٦١	١٤	٣٤	١,١٦١	١,٣١٤	٢,٩١٢	١,٥٦١
٥٤٧-	٣٣٤-	٦٧٩-	٣٣٢-	١٩٥-	١١٧-	٥٥-
٤٣٢	٢,٤٤٩	٢,٤٣٤-	٢,٠٩١	٢,٤٢٢	١,٧٤٧	٥,٧٨٤
٥,٤١١-	٢,٩٧٢-	٣٠٣	٨,٨٨٢-	٤,٥١٢-	١٢,٠٩٦-	٣,٤٧٧-
٩٧-	١٨٤-	٢٣٢-	٢٣-	١١٦-	٢٨-	١٠٤-
٥,١٦٩-	٥٤٦	٤,٣٠٦	١,٧٦٥-	٢,١٦٢	٩,٤٦٣-	٢,٠٩٢
١٤٤-	٣,٣٣٤-	٣,٧٧١-	٧,٠٩٤-	٦,٥٥٧-	٢,٦٠٦-	٥,٤٦٥-
٢,٩٧٩-	١,٣٧٤-	٢,٢٠٦	١,٦١٨	٣,١٤٢-	٩,٥٧٤	١٢,٠١٩
٢,٢٧٨-	٢١٨-	١٤١-	١,٥٣٨	٣,٨٧٩-	٨,١٢٩	٥,٨٥٨
٧٠١-	١,١٥٦-	٢,٣٤٧	٨١	٧٣٧	١,٤٤٥	٦,١٦١
٧٢-	٢٤٩-	٢,٧٩٥-	٦٦-	٣,٢٤٧-	٢,٩٠٤-	٤,١٥٩-
١,٤٦٦	٤١١	٨,٥٨٧-	١٠٢-	١٢,٧٨٨	١٣,٧١٧	٢,٨١٣-

المصدر: البنك المركزى المصرى.
* مبنئى.

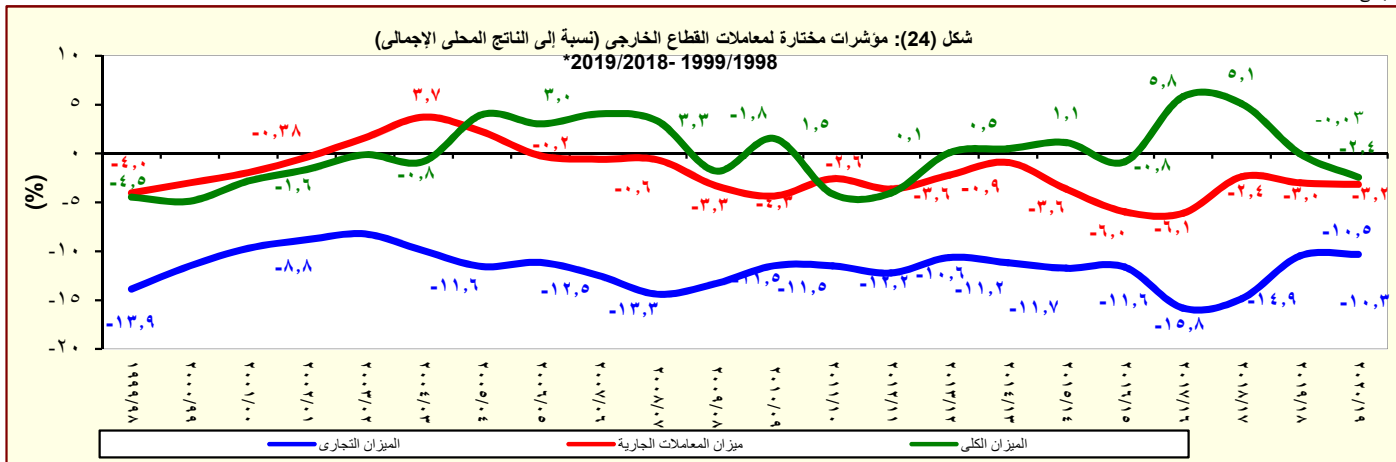

المصدر: البنك المركزى المصرى.

جدول (٤٠): ميزان المدفوعات - ميزان المعاملات الجارية
بيان ربع سنوى

(مليون دو

	٢٠١٩/٢٠٢٠			٢٠١٨/٢٠١٩			٢٠٢١/٢٠٢٠		
	الربع الأول*	الربع الثانى*	الربع الثالث*	الربع الأول*	الربع الثانى*	الربع الثالث	الربع الأول*	الربع الثانى*	الربع الثالث
الميزان التجارى ^{١/}	-٨٠٧٨٣	-٩٠٩٢١	-٩٠٣٥٥	-٨٠٢٨٨	-٩٠٤٩٥	-٨٠٢٨٨	-٨٠٥٥٩	-٩٠٤٣٩	-٨٠٦٤٤
الصادرات	٧٠١٢١	٧٠١٣٠	٦٠٧٠٣	٧٠٥٨٣	٦٠٦٣٨	٧٠٥٨٣	٦٠٢٨١	٧٠٤٨٩	٦٠٦٤٣
بترولى	٢٠٤٣٨	٢٠٦٠٧	٢٠٢٨٢	٣٠٠٤٤	٢٠٥٠٤	٣٠٠٤٤	١٠٦٠٠	٣٠١٩٩	١٠٩٨٦
غير بترولى	٤٠٦٨٣	٤٠٥٢٤	٤٠٤٢١	٤٠٥٣٩	٤٠١٣٤	٤٠٥٣٩	٤٠٦٨١	٤٠٢٩٠	٤٠٦٥٧
الواردات	-١٥٠٩٠٤	-١٧٠٠٥١	-١٦٠٠٥٧	-١٥٠٨٧١	-١٧٠١٣٤	-١٥٠٨٧١	-١٤٠٨٤٠	-١٦٠٩٢٨	-١٧٠٢٨٧
بترولى	٣٠٠٤٥	٢٠٧٣٤	٢٠٣٢٢	٢٠٧٤٢	٢٠٩٥٠	٢٠٧٤٢	١٠٤٥٦	٢٠٤٤٢	٢٠١٨٤
غير بترولى	-١٢٠٨٦٠	-١٤٠٣١٧	-١٣٠٧٣٥	-١٣٠١٢٩	-١٤٠١٨٤	-١٣٠١٢٩	-١٣٠٣٨٤	-١٤٠٤٨٥	-١٥٠١٠٣
الخدمات (صافى)	٤٠٠٣٥	٢٠٢٤٦	٢٠١٤٢	٣٠٢٧٥	٢٠٥٠٣	٣٠٢٧٥	٨٧٦	٢٠٩٧٦	١٠٠١٦
المتحصلات	٧٠٤٣٧	٦٠٠٢٤	٥٠٠٩٠	٦٠٢٦٨	٥٠٣٢٣	٦٠٢٦٨	٣٠٣٩٧	٥٠٨٩٥	٣٠٨٢٧
النقل	٢٠٢٦٣	٢٠١٣١	١٠٩٠٢	٢٠١٣٩	١٠٩٧١	٢٠١٣٩	١٠٧٣٨	٢٠٢٤٨	١٠٩٠٦
ومنه : قناة السويس	١٠٥٠٧	١٠٥٢٥	١٠٤٢٩	١٠٤٥٨	١٠٣٤٥	١٠٤٥٨	١٠٣٨١	١٠٤٨٧	١٠٥١٧
السياحة والسفر	٤٠١٩٤	٣٠٠٥٦	٢٠٣٠٥	٣٠١٧٩	٢٠٦٠٢	٣٠١٧٩	٨٠١	٢٠٨٥٩	٩٨٧
خدمات حكومية	٢٢٠	١٥٢	١٩٣	٢٩٩	١٢٦	٢٩٩	١٣٨	١٢٨	١٥٢
متحصلات أخرى	٧٦٠	٦٨٤	٦٩٠	٦٥١	٦٢٤	٦٥١	٧٢٠	٦٦٠	٧٨١
المدفوعات	٣٠٤٠٢	٣٠٧٧٨	٢٠٩٤٨	٢٠٩٩٣	٢٠٨٢٠	٢٠٩٩٣	٢٠٥٢١	٢٠٩١٩	٢٠٨١١
النقل	٥٢٣	٥٤٠	٥٢١	٥١٦	٤١٢	٥١٦	٤٣٨	٤١٦	٤٢٤
السياحة والسفر	٩٥٥	١٠٠٣٦	٨٤١	٨٢٤	٧٠٢	٨٢٤	٥٧٦	٦٦٠	٧١٢
المدفوعات الحكومية	٢٢٧	٢١٧	١٧٤	١٢٦	٢٠٨	١٢٦	٢٣١	١٧٥	٣١١
مدفوعات أخرى	١٠٦٩٦	١٠٩٨٤	١٠٤١٣	١٠٥٢٦	١٠٤٩٨	١٠٥٢٦	١٠٢٧٧	١٠٦٦٨	١٠٣٦٥
دخل الاستثمار (صافى)	٣٠٣٢٨	٢٠٤٦٦	٣٠٣٨٥	٣٠٠٠٣	٢٠٧٨٤	٣٠٠٠٣	٣٠٠٦٧	٢٠٨٣١	٥٠٤٤٦
متحصلات دخل الاستثمار	٣٠١	٢٢٠	١٦٢	٢٩٤	٢٣٣	٢٩٤	٥٨	٢٥٩	٦٦
مدفوعات دخل الاستثمار	٣٠٦٢٩	٢٠٦٨٥	٣٠٥٤٧	٣٠٢٩٧	٣٠١١٧	٣٠٢٩٧	٣٠١٢٤	٣٠٠٩٠	٢٠٤٤٥
ومنه : فوائد مدفوعة	٨٢٨	٧٨٨	٧٦١	٧٨٧	٧١٣	٧٨٧	٧٠٦	٥٦٦	٦٢٤
السلع والخدمات (صافى)	٤٠٧٤٨	٧٠٦٧٥	٧٠٢١٣	٥٠٠١٢	٧٠٩٩٣	٥٠٠١٢	٧٠٦٨٣	٦٠٤٦٣	٩٠٦٢٨
التحويلات (صافى)	٦٠٦٩٤	٦٠٩٤٩	٧٠٨٣٣	٦٠٩٢٨	٦٠٢٢٩	٦٠٩٢٨	٧٠٩٦٥	٦٠٠٤٨	٧٠١٥٨
التحويلات الرسمية (صافى)	٦٤	٧٢	٣٤	٥٠	١٣٧	٥٠	١٧	١١٦	٢٨٣
التحويلات الخاصة (صافى)	٦٠٦٣١	٦٠٨٧٧	٧٠٨٠٠	٦٠٨٧٧	٦٠٠٩٣	٦٠٨٧٧	٧٠٩٤٨	٥٠٩٣٢	٧٠٤٤١
ومنهأ، تحويلات المصريين العاملين	٦٠٧١٣	٦٠٩٦٤	٧٠٨٦٩	٦٠٩٣٩	٦٠١٦٦	٦٠٩٣٩	٨٠٠٢٨	٦٠١٣٧	٧٠٤٩٣
الميزان الجارى	-١٠٣٨٢	-٣٠١٩٢	-٢٠٧٦٥	-١٠٠٨٨	-٤٠٥٤٨	-١٠٠٨٨	-٢٠٧٨٥	-٣٠٢٤٧	-٧٠٩١٦

المصدر: البنك المركزى المصرى.

* مبنئى.

١ / يتضمن صادرات و واردات المناطق الحرة.

ملحوظة : بيانات التجارة فى هذا الجدول تم تجميعها من مصادر الجهاز المصرفى طبقاً للتدفقات النقدية. وقد تختلف هذه البيانات عن البيانات المجمعة لدى الجهاز المركزى للتعبئة العامة والإحصاء والمبنية على أساس التدفقات السلعية وفقاً لسجلات مصلحة الجمارك .

جدول (٤١): ميزان المدفوعات (تابع) - ميزان المعاملات الرأسمالية
بيان ربع سنوى

(مليون دولار)

٢٠٢٠/٢٠٢١		٢٠١٩/٢٠٢٠				٢٠١٩/٢٠١٨			
الربع الأول*	الربع الثانى	الربع الرابع*	الربع الثالث*	الربع الثانى*	الربع الأول*	الربع الرابع*	الربع الثالث	الربع الثانى	
٥,٢٥٥	٣,٩١٨	١,٢٨٤	-١,١٤٤	٤,٥٧٦	٦٥٨	١,٢٢٠	٦,٥٠٧	١,٣٣٩	ميزان المعاملات الرأسمالية
-٤٤	-٤٤	-٦٣	-٨٢	-٦٧	-٣٧	-٣٢	-٣٤	-٢٩	الحساب الرأسمالى
٥,٢٩٩	٣,٩٦٢	١,٣٤٧	-١,٠٦٢	٤,٦٤٣	٦٩٥	١,٢٥٢	٦,٥٤٠	١,٣٦٧	الحساب المالى
-١١٢	-٧٩	-٥٦	-٨٠	-١٤٥	-٧١	-٨٦	-١٠٤	-١١٨	تدفقات الاستثمار فى الخارج
١,٧٥٢	١,٦٠٥	١,٥٢٤	٩٧١	٢,٦٠٦	٢,٣٥٣	١,٧١٢	٢,٣٣٩	٢,٧٦٩	تدفقات الاستثمارات المباشرة فى مصر (صافى)
-٥٦٢	-٨٦	-٨٤٦	-٧٨	-١٧	١٢٣	-٨٥	٣٩	٢٥	استثمارات محفظة الأوراق المالية للخارج
٣,٤٨٢	٦,٦٨٦	٦٣٧	-٨,٢١٨	٢,٢٥٥	-١,٩٨٢	٣,١٧٨	٦,٩٤٢	-٢,٦٥٠	صافى تدفقات محفظة الأوراق المالية فى مصر
٧١٠	٣٠	٣,٧٤٣	-٦٩٣	١,٨٤٥	-٣٠٠	٢,٠٥٠	٣,٣٤٨	-١٨٢	و منها السندات
٧٣٨	-٤,١٦٥	٨٨	٦,٣٤٤	-٥٧	٢٧١	-٣,٤٦٨	-٢,٦٧٦	١,٣٤٢	صافى الاستثمارات الأخرى
٢,٧٧٤	٢,١٨٩	٢,٦٦١	-٣,٠٨٤	١,٥٩٩	٢,٩٦٢	١,٣٣٩	٣,٨٤٣	٧٣	صافى الاقتراض
٢,١٨٥	٣٣٢	٤,٦٨٨	٩٨	١٤١	٢,٢٩١	٧٧١	٢,٢٤٨	٨٠٤	القروض المتوسطة وطويلة الأجل
٢,٥١٧	٩٥٦	٥,٠٤٧	٧١٣	٥٢٩	٢,٩٦٥	١,١١٢	٢,٨٨٠	١,٣٧٩	المستخدم
-٣٣٢	-٦٢٤	-٣٥٩	-٦١٥	-٣٨٨	-٦٧٤	-٣٤٢	-٦٣٢	-٥٧٦	السداد
١٣٠	١,٨٨٥	-١٥٥	-١٧٠	-١٥٠	-١٧٠	٣٤٧	-٧٦	٢٦٦	تسهيلات موردين ومشتريين متوسطة الأجل
٥٠٨	٢,٠٥٣	١٩	٢	١١	٣	٤٣٠	٩٦	٣٠٦	المستخدم
-٣٧٩	-١٦٨	-١٧٤	-١٧٢	-١٦١	-١٧٣	-٨٣	-١٧٢	-٤٠	السداد
٤٦٠	-٢٨	-١,٨٧١	-٣,٠١٢	١,٦٠٨	٨٤١	٢٢١	١,٦٧١	-٩٩٧	صافى تسهيلات موردين ومشتريين قصيرة الأجل
-١,٠٢٩	-٤,٣٨١	-٥,٤٣٤	٨,٧٠٩	-٩٩٩	-١,٩٧٣	-١,٦٣٥	-٧,٩٨٩	-١,١٦٤	أصول أخرى
-١٣٦	٣٩	-٤٦	-٢	-١٦	-١٦٨	١	-٢٣	٨	البنك المركزى المصرى
-٧٥٢	-٤,٤١٧	-٤,٠٠٦	٧,٧٦٦	١,١١١	-٥٦٥	-٤٨	-٦,٩٤٩	٥٩٣	البنوك الأخرى
-١٤١	-٣	-١,٣٨٢	٩٤٥	-٢,٠٩٤	-١,٢٤٠	-١,٥٨٨	-١,٠١٧	-١,٧٦٥	أخرى
-١,٠٠٦	-١,٩٧٣	٢,٨٦١	٧١٩	-٦٥٧	-٧١٨	-٣,١٧٢	١,٤٦٩	٢,٤٣٣	خصوم أخرى
-١٢٦	-٢,١٥٢	٧٨	-١	-٩٨	-١٢٠	-٤٨١	١٩١	٨٢٢	البنك المركزى المصرى
-٨٨٠	١٧٩	٢,٧٨٣	٧٢٠	-٥٥٨	-٥٩٨	-٢,٦٩١	١,٢٧٨	١,٦١١	البنوك الأخرى
١,١٣٠	-١,٢٠٢	-٩٢٩	-١,٦١٧	-١,٢٠١	٩٥٢	١١٦	-٥٣٦	-١٥٠	السهم والخطأ (صافى)
١,٥٣٥	-٦٩	-٣,٤٧٣	-٥,٥٢٥	١٨٤	٢٢٧	٢٤٩	١,٤٢٣	-٢,٠٥٨	الميزان الكلى

المصدر: البنك المركزى المصرى.
* مبدئى.

جدول (٤٢): مؤشرات قياس أداء معاملات القطاع الخارجى

		يوليو - ديسمبر ٢١/٢٠	يوليو- ديسمبر ٢٠/١٩	*٢٠٢٠/٢٠١٩	*٢٠١٩/٢٠١٨	*٢٠١٨/٢٠١٧	٢٠١٧/٢٠١٦	٢٠١٦/٢٠١٥	٢٠١٥/٢٠١٤
(مليون دولار)									
المتحصلات الجارية (متضمنة التحويلات الرسمية)		٣٥,٣٩٤	٤١,٨٧٤	٧٦,٢٨٧	٧٩,٠٤٦	٧٤,٦٢٠	٥٩,٤٦١	٥١,٩٧٢	٦٦,١٤٦
		(١٥,٥)-	(٥,٩)	(٣,٥)-	(٥,٩)	(٢٥,٥)	(١٤,٤)	(٢١,٤)-	(١٠,٦)-
المتحصلات الجارية (بدون التحويلات الرسمية)		٣٥,٦٦٠	٤١,٧٣٩	٧٦,٠٦٩	٧٨,٦٩٦	٧٤,٤١٤	٥٩,٣١٢	٥١,٨٧٠	٦٣,٤٧٥
		(١٤,٦)-	(٦,٠)	(٣,٣)-	(٥,٨)	(٢٥,٥)	(١٤,٣)	(١٨,٣)-	(٢,٢)
المدفوعات الجارية		٤٣,٠٢٨	٤٦,٤٤٨	٨٧,٤٥٤	٨٩,٩٤٠	٨٠,٥٨٣	٧٣,٨٥٥	٧١,٨٠٣	٧٨,٢٨٨
		(٧,٣٦)-	(٣,٦٦)	(٢,٧٦)-	(١١,٦١)	(٩,١١)	(٢,٨٦)	(٨,٣)-	(١,٩)
(نسبة مئوية، إلا إذا ذكر خلاف ذلك)									
المتحصلات الجارية / المدفوعات الجارية									
بدون التحويلات الرسمية		٨٢,٩	٨٩,٩	٨٧,٠	٨٧,٥	٩٢,٣	٨٠,٣	٧٢,٢	٨١,١
شاملة التحويلات الرسمية		٨٢,٣	٩٠,٢	٨٧,٢	٨٧,٩	٩٢,٦	٨٠,٥	٧٢,٤	٨٤,٥
الصادرات السلعية / الواردات السلعية		٤٠,٢	٤٣,٢	٤٢,٠	٤٢,٨	٤٠,٩	٣٦,٨	٣٢,٦	٣٦,٣
الصادرات السلعية / المتحصلات الجارية (بدون التحويلات الرسمية)		٣٦,٢	٣٤,١	٣٤,٧	٣٦,٢	٣٤,٧	٣٦,٦	٣٦,١	٣٥,٠
الصادرات غير البترولية / المتحصلات الجارية (بدون التحويلات الرسمية)		٢٦,٢	٢٢,١	٢٣,٥	٢١,٥	٢٢,٩	٢٥,٥	٢٥,١	٢١,٠
الواردات السلعية / المدفوعات الجارية		٧٤,٧	٧٠,٩	٧١,٩	٧٤,٠	٧٨,٣	٧٩,٩	٧٩,٩	٧٨,٣
نسبة تغطية الإحتياطي الدولى للواردات (عدد الأشهر)		٣,٧	٨,٣	٧,٣	٨,٠	٨,٤	٦,٤	٣,٧	٣,٩
المتحصلات الخدمية / المدفوعات الخدمية #		١٣٥,٥	١٨٧,٥	١٧٢,٩	٢١٤,٥	٢٠٧,٣	١٥٧,٤	١٦٨,٤	١٩٧,١
إيرادات السياحة / المتحصلات الجارية (بدون التحويلات الرسمية)		٥,٠	١٧,٤	١٣,٠	١٦,٠	١٣,٢	٧,٤	٧,٣	١١,٦
إيرادات السياحة / المتحصلات الخدمية #		٢٤,٧	٥٣,٩	٤٦,٣	٥١,٥	٤٥,٦	٢٨,٤	٢٣,٤	٣٣,٨
خدمة الدين / المتحصلات الجارية (متضمنة التحويلات الرسمية) ^{١/}		٨,٠	٧,٢	٧,٤	٦,٤	٥,٣	٦,٤	٦,٨	٤,٤
الصادرات غير البترولية (نسبة إلى الناتج المحلى الإجمالى) ^{٢/}		٢,٣	٢,٦	٤,٩	٥,٦	٦,٨	٦,٤	٣,٩	٤,٠
إجمالى المتحصلات الخدمية (نسبة إلى الناتج المحلى الإجمالى) ^{٢/}		١,٨	٣,٨	٥,٩	٨,١	٨,٦	٦,٥	٤,٨	٦,٦
ومنها : السياحة (نسبة إلى الناتج المحلى الإجمالى) ^{٢/}		٠,٤	٢,٠	٢,٧	٤,١	٣,٩	١,٩	١,١	٢,٢
ميزان المعاملات الجارية (نسبة إلى الناتج المحلى الإجمالى) ^{٢/}		١,٩-	١,٣-	٣,١-	٣,٦-	٢,٤-	٦,١-	٦,٠-	٣,٦-
ميزان المدفوعات (نسبة إلى الناتج المحلى الإجمالى) ^{٢/}		٠,٣٦	٠,١١	٢,٣٧-	٠,٠٣-	٥,١	٥,٨	٠,٨-	١,١
إجمالى الدين الخارجى / المتحصلات الجارية (متضمنة التحويلات الرسمية)		--	٢٦٩,١	١٦١,٩	١٣٧,٥	١٢٤,٢	١٣٢,٩	١٠٧,٣	٧٢,٧
مدفوعات القوائد على الدين الخارجى / المتحصلات الجارية (متضمنة التحويلات الرسمية)		--	١,٨	٥,٣	٤,١	٢,٩	٢,٠	١,٦	١,٠
نسبة السيولة (%) ^{٣/}		٣٤١,٧	٣٤١,٠	١٤٥,٣	١٨٩,٤	٢٠٦,٢	٢١٨,٦	١٣٩,٦	٢٣٢,٧

المصدر: البنك المركزى المصرى وحسابات وزارة المالية.

* مبدئى.

-- بيان غير متاح.

() معدل النمو عن الفترة المقابلة فى العام السابق.

١/ تم تقدير قيمة خدمة الدين الخارجى من واقع بيانات ميزان المدفوعات.

٢/ تم مراجعة تقديرات الناتج المحلى الإجمالى لتصبح ٥٣٢٢,٣ مليار جنيه فى عام ٢٠١٩/٢٠١٨ بدلاً من تقديرات سابقة بنحو ٥٢٥٠,٩ مليار جنيه. فى حين تم مراجعة الناتج المحلى الإجمالى للسنة المالية ٢٠٢٠/٢٠١٩ إلى نحو ٥٨٢٠ مليار جنيه بدلاً من ٥٩٦٠,٩ مليار جنيه وذلك وفقاً لآخر أرقام منشورة لوزارة التخطيط والتنمية الاقتصادية.

٣/ يعكس هذا المؤشر (نسبة الإحتياطي الدولى متضمن الذهب وأصول البنوك فى الخارج) إلى (خدمة الدين + الإلتزامات الخارجية السائلة).

جدول (٤٣): بيانات التجارة الخارجية - الميزان التجارى
طبقاً للتصنيف الإقتصادى للأمم المتحدة (BEC)

(مليون جنيه)

البند	٢٠١٦/٢٠١٥	٢٠١٧/٢٠١٦	٢٠١٨/٢٠١٧	٢٠١٩/٢٠١٨	*٢٠٢٠/٢٠١٩
الميزان الكلى	٣٧٧,٥٣٠-	٥٤٧,١٧٥-	٧١٢,٩٥٦-	٨٢٣,٩٨٤-	٦٥٤,٥٥١-
	(٢٣.٨)	(٤٤.٩)	(٣٠.٣)	(١٥.٦)	(٢٠.٦)
١١١ سلع غذائية أولية (للصناعة)	٢٩,١٩٩-	٤٩,٠٣٦-	٧٤,٤٧٦-	٨٥,٦١٦-	٨٠,٩٣٠-
١١٢ سلع غذائية أولية (للإستهلاك)	٢,٨٩٧	١٣,٠٩٥	١٩,٨٠٨	١٣,٥١٧	١٥,٩٤٩
١٢١ سلع غذائية مصنعة (للصناعة)	١٦,٢١١-	٣١,٣١٦-	٣٦,٩٢٨-	٢٢,٤٥٣-	٢٤,٧١٧-
١٢٢ سلع غذائية مصنعة (للإستهلاك)	١٨,٧٩٩-	٢٠,٩٣١-	٣٥,٨٦٧-	٤٤,١٣٣-	٣٢,٠٢٦-
٢١ مستلزمات صناعية أولية	٢٣,٤٥٤-	٤٧,٧٤٠-	٧٢,٩٣٧-	٧٨,٠٣٢-	٦٦,٧١٣-
٢٢ مستلزمات صناعية مصنعة	١٢٤,٩٨٣-	١٥٥,١٣٦-	٢٢٣,٤٢٧-	٢٤٦,٣٨٤-	١٨٩,٥٩١-
٣١ وقود وزيوت (خام)	١٧٩-	١,٨١٢-	٦,١٥٥-	٣,٧٣٩-	١,٦٨٣-
٣٢٢ وقود مصنع و زيوت اخرى	٧,٠٩٦-	٢٢,٥٨١-	٣١,٥٥٢-	٢٦,٩٢٩-	١٥,٩١٧-
٤١ سلع رأسمالية عدا معدات النقل	٥٥,٤٣٦-	٩١,٥٧٦-	١١٥,٨٠٨-	١٤١,٥١١-	١٢٣,٢٧٩-
٤٢ قطع غيار وأجزاء سلع رأسمالية	٢٦,٩٦٩-	٥٠,٠٦٧-	٥٦,٩١٤-	٨١,٨٤١-	٤٥,٢٩٨-
٥١ سيارات الركوب	٢٥,٥١٣-	٢٩,٧٦٩-	٣٧,١٢٣-	٤٦,٩٠٥-	٤٢,٦٧٢-
٥٢ سيارات اخرى	١٥,٣٦٥-	١٨,٧٦٦-	١١,٩٧٣-	١٦,٤٦٧-	١٨,٣٠٥-
٥٣ قطع غيار وأجزاء لوسائل النقل	٢١,٨٩٩-	٣٠,٦٢٤-	٣١,٧٢٩-	٣٣,٣٣٧-	٢٤,٥٠٨-
٦١ سلع إستهلاكية معمرة	٦,٢٧٤	٧,٩٢٥	١٥,٧٩٤	١١,٤٦٣	١٣,٣٥٢
٦٢ سلع إستهلاكية نصف معمرة	٤,٨٩٩-	٣,٣٥٨	٤,٢٨٠	٤,٨٩٨	٧,٨٣٨
٦٣ سلع إستهلاكية غير معمرة	١٦,٢٥٢-	٢٢,٢٢٨-	١٧,٢٢٦-	٢٥,٩٩٩-	٢٤,٩٢٥-
٧ أخرى	٤٤٨-	٢٩	٧٢٣-	٥١٦-	١,١٢٥-

المصدر: وزارة المالية - مصلحة الجمارك.

() معدل النمو السنوى.

* بيان مبدئى، أرقام معدلة.

١/ تم تضمين بيانات البند كود ٣٢ على البيان المعروض.

جدول (٤٤): بيانات التجارة الخارجية - الصادرات
طبقاً للتصنيف الإقتصادي للأمم المتحدة (BEC)

(مليون جنيه)

البند	٢٠١٦/٢٠١٥	٢٠١٧/٢٠١٦	٢٠١٨/٢٠١٧	٢٠١٩/٢٠١٨	*٢٠٢٠/٢٠١٩
إجمالي الصادرات	١٦٤,٢٣٣	٣٠٥,٣٦٨	٤٢٤,٦٢٥	٤٣٧,٨٦٩	٣٥٠,٨٠٤
	(٨.٨)	(٨٥.٩)	(٣٩.١)	(٣.١)	(١٩.٩)-
١١١ سلع غذائية أولية (للصناعة)	٩٩٣	٢,٣٤٢	٢,٥٢٩	٢,٥٤٥	٢,٢١٢
١١٢ سلع غذائية أولية (للإستهلاك)	١٧,٣٤٢	٣١,٧٧٣	٤١,٠١٤	٤٣,٣٧٨	٤٠,٥٢١
١٢١ سلع غذائية مصنعة (للصناعة)	٢,١٨٩	٤,٣٩٠	٥,٥١٨	٩,٣٣٩	٧,٦٣٠
١٢٢ سلع غذائية مصنعة (للإستهلاك)	١٣,٧١٣	٢٤,٩٨٢	٢٨,٧٠٤	٢٨,٦٣٢	٣٠,٠٨٦
٢١ مستلزمات صناعية أولية	٦,٢٤٢	١١,٠٠٣	١٤,٦٧٩	١٦,٥٠٢	١٣,١٩٢
٢٢ مستلزمات صناعية مصنعة	٧٠,٤١٠	١٥٨,٥١٠	٢١٨,٦٣٤	٢٢٤,٧٢٢	١٥٥,٧٠٦
٣١ وقود وزيوت (خام)	٢٨٥	٥٤٥	٨١٤	٧٥٥	٥١٣
٣٢ وقود مصنع و زيوت اخرى	٧,٢٦٧	٦٠٤	١,٨٢٢	٩٦٦	٣٠٥
٤١ سلع رأسمالية عدا معدات النقل	٥,٣٩٥	٧,٤٥٣	٦,٧٩١	٥,٥١٢	٦,٤٤٤
٤٢ قطع غيار وأجزاء سلع رأسمالية	١,٥٧٩	٢,٨٥٨	٩,٣٣٨	٦,١٩٧	٤,٢٩٦
٥١ سيارات الركوب	٩٠	١٠٣	٣٥٤	١٠٧	١٠٩
٥٢ سيارات اخرى	١,٥٧١	٢,٢٨٣	١,٣٦٢	١,٩٨٤	١,٣١٤
٥٣ قطع غيار وأجزاء لوسائل النقل	١,٣٧٥	٢,٧٩٩	٥,٦٧٧	٨,٥٨٤	١١,٢٦٨
٦١ سلع إستهلاكية معمرة	١٤,١٤٤	١٨,١٠٣	٢٩,٢٧٠	٢٧,٠٧٠	٢٦,٣٦٨
٦٢ سلع إستهلاكية نصف معمرة	١١,٣٢٨	١٩,٥٣٢	٢٩,٥٠٠	٣٣,٧٩٣	٢٧,١٣٧
٦٣ سلع إستهلاكية غير معمرة	١٠,٠٠٢	١٧,٥٤٣	٢٨,٤٥٧	٢٧,٦٤٩	٢٣,٦٧٥
٧ أخرى	٣٠٩	٥٤٥	١٦١	١٣٣	٢٩

المصدر: وزارة المالية - مصلحة الجمارك.

() معدل النمو عن الفترة المقابلة في العام السابق.

* بيان مبدئي، أرقام معدلة.

١/ تم تضمين بيانات البند كود ٣٢ على البيان المعروف.

جدول (٤٥): بيانات التجارة الخارجية - الواردات
طبقاً للتصنيف الإقتصادي للأمم المتحدة (BEC)

(مليون جنيه)

البند	٢٠١٦/٢٠١٥	٢٠١٧/٢٠١٦	٢٠١٨/٢٠١٧	٢٠١٩/٢٠١٨	*٢٠٢٠/٢٠١٩
إجمالي الواردات	٥٤١,٧٦٣	٨٥٢,٥٤٣	١,١٣٧,٥٨١	١,٢٦١,٨٥٣	١,٠٠٥,٣٥٥
	(١٨.٩)	(٥٧.٤)	(٣٣.٤)	(١٠.٩)	(٢٠.٣)-
١١١ سلع غذائية أولية (للصناعة)	٣٠,١٩٢	٥١,٣٧٨	٧٧,٠٠٥	٨٨,١٦١	٨٣,١٤٢
١١٢ سلع غذائية أولية (للإستهلاك)	١٤,٤٤٥	١٨,٦٧٨	٢١,٢٠٦	٢٩,٨٦١	٢٤,٥٧٢
١٢١ سلع غذائية مصنعة (للصناعة)	١٨,٤٠٠	٣٥,٧٠٦	٤٢,٤٤٦	٣١,٧٩٢	٣٢,٣٤٧
١٢٢ سلع غذائية مصنعة (للإستهلاك)	٣٢,٥١١	٤٥,٩١٣	٦٤,٥٧٢	٧٢,٧٦٥	٦٢,١١٢
٢١ مستلزمات صناعية أولية	٢٩,٦٩٦	٥٨,٧٤٣	٨٧,٦١٦	٩٤,٥٣٤	٧٩,٩٠٥
٢٢ مستلزمات صناعية مصنعة	١٩٥,٣٩٣	٣١٣,٦٤٦	٤٤٢,٠٦٢	٤٧١,١٠٦	٣٤٥,٢٩٧
٣١ وقود وزيوت (خام)	٤٦٤	٢,٣٥٧	٦,٩٦٨	٤,٤٩٤	٢,١٩٦
٣٢ وقود مصنع وزيوت اخرى	١٤,٣٦٤	٢٣,١٨٥	٣٣,٣٧٣	٢٧,٨٩٥	١٦,٢٢١
٤١ سلع رأسمالية عدا معدات النقل	٦٠,٨٣٢	٩٩,٠٣٠	١٢٢,٥٩٩	١٤٧,٠٢٣	١٢٩,٧٢٣
٤٢ قطع غيار وأجزاء سلع رأسمالية	٢٨,٥٤٨	٥٢,٩٢٥	٦٦,٢٥٢	٨٨,٠٣٨	٤٩,٥٩٤
٥١ سيارات الركوب	٢٥,٦٠٢	٢٩,٨٧٢	٣٧,٤٧٧	٤٧,٠١٢	٤٢,٧٨١
٥٢ سيارات اخرى	١٦,٩٣٥	٢١,٠٤٩	١٣,٣٣٥	١٨,٤٥٠	١٩,٦١٩
٥٣ قطع غيار وأجزاء لوسائل النقل	٢٣,٢٧٥	٣٣,٤٢٢	٣٧,٤٠٦	٤١,٩٢١	٣٥,٧٧٧
٦١ سلع إستهلاكية معمرة	٧,٨٦٩	١٠,١٧٨	١٣,٤٧٧	١٥,٦٠٦	١٣,٠١٦
٦٢ سلع إستهلاكية نصف معمرة	١٦,٢٢٧	١٦,١٧٤	٢٥,٢٢٠	٢٨,٨٩٦	١٩,٢٩٩
٦٣ سلع إستهلاكية غير معمرة	٢٦,٢٥٣	٣٩,٧٧١	٤٥,٦٨٣	٥٣,٦٤٨	٤٨,٦٠٠
٧ أخرى	٧٥٧	٥١٦	٨٨٤	٦٥٠	١,١٥٤

المصدر: وزارة المالية - مصلحة الجمارك.

() معدل النمو عن الفترة المقابلة في العام السابق.

* بيان مبدئي، أرقام معدلة.

١/ تم تضمين بيانات البند كود ٣٢ على البيان المعروف.

جدول (٤٦): حصيلة الصادرات البترولية

(مليون دولار)

٢٠١٥/٢٠١٤	٢٠١٦/٢٠١٥	٢٠١٧/٢٠١٦	٢٠١٨/٢٠١٧	٢٠١٩/٢٠١٨*
٩,٠٢٧	٥,٧٦٧	٦,٧٩٦	٨,٩٦٢	١١,٥٣٧
٦,١٥٨	٣,٥٥٨	٣,٨٧٦	٤,٦٠١	٤,٨٣١
٢,٧٣٤	٢,١١٦	٢,٧١٤	٤,١٧٢	٦,٧٠٦

المصدر: البنك المركزي المصري

* بيان مبدئي.

جدول (٤٧): أهم مؤشرات قطاع السياحة

٢٠١٤/٢٠١٣	٢٠١٥/٢٠١٤	٢٠١٦/٢٠١٥	٢٠١٧/٢٠١٦	٢٠١٨/٢٠١٧
٧,٩٦٧	١٠,٢٤٢	٧,٠٤٩	٦,٦٢٨	٩,٧٧٧
٧٢,٩١٩	٩٩,٢٥٦	٥٣,٥٠٤	٥٠,٨٩٦	١٠٢,٥٨٥
٩.٢	٩.٧	٧.٦	٧.٧	١٠.٥
٥,٠٧٣	٧,٣٧٠	٣,٧٦٨	--	٩,٨٠٠
٧٠	٧٤	٧٠	--	--

المصدر: وزارة السياحة.

* بيان مبدئي.

-- بيان غير متاح.

جدول (٤٨): حركة الملاحة في قناة السويس

٢٠١٧/٢٠١٦	٢٠١٨/٢٠١٧	٢٠١٩/٢٠١٨	٢٠٢٠/٢٠١٩	يوليو-ديسمبر ٢٠٢٠/٢٠٢١*
١٧,٠٠٤	١٧,٨٦٠	١٨,٤٨٢	١٩,٣١٤	٩,٢٨٤
٩٩٥	١,٠٩٣	١,١٧٥	٢,٨٢٣	٥٩٠
٤,٩٦٩	٥,٥٩٧	٥,٧٤٢	٥,٧١٩	٢,٨٦٩

المصدر: الجهاز المركزي للتعبئة العامة والإحصاء وهيئة قناة السويس.

* بيان مبدئي.

١/ تشمل حاويات البترول والسفن الأخرى.

٢/ جميع بيانات قناة السويس لعام ٢٠٢٠/٢٠٢١ من النشرة المعلوماتية الشهرية للجهاز المركزي للتعبئة العامة والإحصاء

جدول (٤٩): الصادرات حسب التوزيع الجغرافي

(مليون دولار)

٢٠١٥/٢٠١٤	٢٠١٦/٢٠١٥	٢٠١٧/٢٠١٦	٢٠١٨/٢٠١٧	٢٠١٩/٢٠١٨
٢٢,٢٤٥	١٨,٧٠٥	٢١,٦٨٧	٢٥,٨٢٧	٢٨,٤٩٥
٧,٤٧٤	٦,٠٣٥	٧,٠١٨	٨,٩٧٩	١٠,١٨٠
١,٣٠١	١,٣٢٥.٣	١,٧١٦	٢,١٢٧	٢,٠٦٨
٢,١٨٦	١,٢٧٥	١,٧٩٨	٢,٠٨١	٢,٨٥٦
٥,٥١٤	٥,٧٥٠	٦,٤١٩	٦,٠٣٨	٦,١٤٧
٣,١١٠	٢,٠٦٤	١,٧٧٧	٢,٦٧٩	٣,٣٩٩
٤٩٨	٥٠٨	٥٢٩	٦٧١	٦٠١
٢٦	٢١	٣٨	٣٤	٣٥
١,٦٢٥	١,٤٨٢	٢,١٧٩	٢,٩١٩	٢,٩٦٥

المصدر: البنك المركزي المصري.

* بيان مبدئي.

القسم التاسع

مقارنة تحليلية لأداء الإقتصاد المصرى

٧٨-٧٧	تحليل مقارنة لأداء أهم المؤشرات الاقتصادية	جدول (٥٠)
٧٩	تحليل مقارنة لأداء البورصة المصرية	جدول (٥١)

جدول (٥٠): تحليل مقارن لأداء أهم المؤشرات الاقتصادية *

الناتج المحلي الإجمالي الحقيقي (معدل التغير %)	معدل نمو الدخل الحقيقي للفرد(%)	الميزان الكلى للموازنة العامة نسبة للمنتج المحلي الإجمالى (%)	معدل التضخم السئوى (%)	ميزان المعاملات الجارية نسبة للمنتج المحلي الإجمالى (%)	صادرات السلع والخدمات نسبة للمنتج المحلي الإجمالى (%)	الدين الخارجى نسبة للمنتج المحلى الإجمالى (%)	خدمة الدين نسبة إلى جملة متحصلات الميزان الجارى (%) /١
١- تصنيف البنك الدولى: (مجموعة الدول ذات الدخل المتوسط المنخفض) /٢							
مصر /٣							
٢٠١٥	٤.٤	-١١.٤	٩.٩	-٣.٦	٦.٧	١٥.٠	٨.٨
٢٠١٦	٤.٣	-١٢.٥	٦.٢	-٥.٦	٥.٦	١٨.٣	٩.٨
٢٠١٧	٤.٢	-١٠.٩	٢٢.٩	-٦.١	٩.٣	٤١.٢	١٢.٣
٢٠١٨	٥.٣	-٩.٧	٢١.٦	-٢.٤	١٠.٣	٣٧.٠	١٠.٧
٢٠١٩	٥.٥	-٨.٢	١٢.٢	-١.٧	٩.٢	٣٢.٤	٠.٢
متوسط دول المجموعة							
٢٠١٥	٥.٧	--	٢.٧	--	٢٣.٧	٢٨.٣	--
٢٠١٦	٥.٦	--	٣.٤	--	٢٢.٦	٢٨.٠	--
٢٠١٧	٥.٦	--	٤.٣	--	٢٣.٧	٢٨.٧	--
٢٠١٨	٥.٥	--	٣.٨	--	٢٤.٥	٢٩.٣	--
٢٠١٩	--	--	--	--	--	--	--
الفلبين							
٢٠١٥	٦.١	--	-٠.٦	٢.٥	٢٨.٤	٢٦.١	--
٢٠١٦	٦.٩	--	١.٧	-٠.٤	٢٨.١	٢٣.٩	--
٢٠١٧	٦.٧	--	٢.٣	-٠.٧	٣١.٠	٢٣.٧	--
٢٠١٨	٦.٢	--	٣.٨	-٢.٤	٣١.٧	٢٣.٨	--
٢٠١٩	--	--	--	--	--	--	--
الهند							
٢٠١٥	٨.٠	--	٢.٣	-١.١	١٩.٨	٢٢.٨	--
٢٠١٦	٨.٢	--	٣.١	-٠.٥	١٩.٢	١٩.٩	--
٢٠١٧	٧.٢	--	٣.٨	-١.٤	١٨.٨	١٩.٣	--
٢٠١٨	٧.٠	--	٤.٢	-٢.٤	١٩.٧	١٩.١	--
٢٠١٩	--	--	--	--	--	--	--
المغرب							
٢٠١٥	٤.٥	--	٢.١	-٢.١	٣٤.٨	٤٢.٦	--
٢٠١٦	١.١	--	١.٤	-٤.٠	٣٥.٢	٤٤.٩	--
٢٠١٧	٤.١	--	٠.٨	-٣.٤	٣٧.١	٤٥.٤	--
٢٠١٨	٣.٠	--	١.٦	-٥.٤	٣٨.٣	٤١.٤	--
٢٠١٩	--	--	--	--	--	--	--
٢- تصنيف صندوق النقد الدولى: (الشرق الأوسط وشمال أفريقيا) /٤							
مصر /٣							
٢٠١٥	٤.٤	-١١.٤	٩.٩	-٣.٦	٦.٧	١٥.٠	٨.٨
٢٠١٦	٤.٣	-١٢.٥	٦.٢	-٥.٦	٥.٦	١٨.٣	٩.٨
٢٠١٧	٤.٢	-١٠.٩	٢٢.٩	-٦.١	٩.٣	٤١.٢	١٢.٣
٢٠١٨	٥.٣	-٩.٧	٢١.٦	-٢.٤	١٠.٣	٣٧.٠	١٠.٧
٢٠١٩	٥.٥	-٨.٢	١٢.٢	-١.٧	٩.٢	٣٢.٤	٠.٢
متوسط دول المجموعة							
٢٠١٥	٤.٣	-٤.٤	٤.٧	-٠.٢٠	٢٦.٠	٣٠.٩	--
٢٠١٦	٤.٦	-٤.٧	٤.٣	-٠.٢٨	٢٥.٠	٣٠.٦	--
٢٠١٧	٤.٨	-٤.٢	٤.٣	٠.٠٤	٢٦.١	٣٠.٧	--
٢٠١٨	٤.٥	-٣.٨	٤.٨	٠.٠١	٢٧.٣	٣١.٦	--
٢٠١٩	٥.٥	-٨.٢	١٢.٢	-١.٧	٩.٢	٣٢.٤	--
إيران							
٢٠١٥	-١.٦	-٢.٨	١١.٩	٠.٣	٢٠.٥	--	--
٢٠١٦	١٢.٥	-٢.٣	٩.١	٤.٠	--	--	--
٢٠١٧	٣.٧	-١.٨	٩.٦	٣.٨	--	--	--
٢٠١٨	-٤.٨	-٥.٩	٣٠.٥	٤.١	--	--	--
٢٠١٩	-٩.٥	-١٠.٤	٣٥.٧	-٢.٧	--	--	--
الأردن							
٢٠١٥	٢.٤	-١.٦	-٠.٩	-٩.٠	-٨.٩	--	--
٢٠١٦	٢.٠	-١.٢	-٠.٨	-٩.٤	--	--	--
٢٠١٧	٢.١	-٣.٧	٣.٣	-١٠.٦	--	--	--
٢٠١٨	١.٩	-٤.٨	٤.٥	-٧.٠	--	--	--
٢٠١٩	٢.٢	-٣.٤	٢.٠	-٧.٠	--	--	--

-- بيان غير متاح.

* بيانات مبدئية، خاضعة للمراجعة.

/١ بخلاف التحويلات الرسمية.

/٢ بيانات دول المقارنة تم إستخراجها من الجداول الإحصائية للبنك الدولى: "Country at a Glance" وتقرير آخر التطورات الاقتصادية والآفاق المستقبلية لمنطقة الشرق الأوسط وشمال أفريقيا.

/٣ البيانات المصرية تعكس التطورات خلال الاعوام المالية من واقع المصادر المحلية.إجمالي العجز يعكس البيانات على مستوى قطاع الموازنة.

٤/ بيانات دول المقارنة تم إستخراجها من قاعدة بيانات صندوق النقد الدولى وتقارير مشاورات المادة الرابعة الخاصة بالصندوق

جدول (٥٠): تحليل مقارن لأداء أهم المؤشرات الاقتصادية (تابع) *

خدمة الدين نسبة إلى جملة متحصلات الميزان الجارى (%) ^٢	الدين الخارجى نسبة للنتائج المحلى الإجمالى (%)	صادرات السلع والخدمات نسبة للنتائج المحلى الإجمالى (%) ^١	ميزان المعاملات الجارية نسبة للنتائج المحلى الإجمالى (%)	معدل التضخم السئوى (%)	الميزان الكلى للموازنة العامة نسبة للنتائج المحلى الإجمالى (%)	معدل نمو الدخل الحقيقى للفرد (%) ^٣	النتائج المحلى الإجمالى الحقيقى (معدل التغير %)	
تصنيف مؤسسة فيتش لمصر (B)								
تصنيف مؤسسة ستاندرد أند بورز لمصر (B-)								
٣- تصنيف مؤسسة موديز: (B٢ درجة التصنيف) ^{١/٣}								
مصر (B٢)								
٨.٨	١٥.٠	٦.٧	-٣.٦	٩.٩	-١١.٤	١.٨	٤.٤	٢٠١٥
٩.٨	١٨.٣	٥.٦	-٥.٦	٦.٢	-١٢.٥	١.٩	٤.٣	٢٠١٦
١٢.٣	٤١.٢	٩.٣	-٦.١	٢٢.٩	-١٠.٩	١.٧	٤.٢	٢٠١٧
١٠.٧	٣٧.٠	١٠.٣	-٢.٤	٢١.٦	-٩.٧	٢.٧	٥.٣	٢٠١٨
٠.٢	٣٢.٤	٩.٢	-١.٧	١٢.٢	-٨.٢	٣.١	٥.٥	٢٠١٩
متوسط دول المجموعة								
--	٥١.٧	--	-٤.٤	٧.٤	-٦.١	١.٤	٤.٢	٢٠١٥
--	٥٦.٦	--	-٤.٠	٩.٩	-٦.٩	١.٤	٣.٠	٢٠١٦
--	٥٩.٠	--	-٢.٩	٧.٥	-٥.٧	٣.٧	٣.٩	٢٠١٧
--	٦١.٢	--	-٣.٨	٦.٨	-٥.٢	٢.٩	٣.٣	٢٠١٨
--	--	--	--	--	--	--	--	٢٠١٩
الارجنتين (B٢)								
--	٢٦.٠	--	-٢.٧	٢٧.٠	-٣.٨	٢.٧	٢.٧	٢٠١٥
--	٣٢.٥	--	-٢.٧	٣٠.١	-٥.٨	-٢.١	-٢.١	٢٠١٦
--	٣٦.٥	--	-٤.٩	٢٤.٨	-٥.٩	٣.٥	٢.٧	٢٠١٧
--	٥٣.٦	--	-٥.٤	٤٧.٦	-٥.٢	-١.٤	-٢.٥	٢٠١٨
--	--	--	--	--	--	--	--	٢٠١٩
الكامرون (B٢)								
--	٣٢.٠	--	-٣.٨	١.٥	-٤.٤	٤.٢	٥.٧	٢٠١٥
--	٣٢.٥	--	-٣.٢	٠.٣	-٦.١	٣.٢	٤.٦	٢٠١٦
--	٣٦.٩	--	-٢.٧	٠.٨	-٤.٩	٢.٩	٣.٥	٢٠١٧
--	٣٧.٧	--	-٤.٠	١.١	-٢.٧	٣.٨	٤.٠	٢٠١٨
--	--	--	--	--	--	--	--	٢٠١٩
البحرين (B٢)								
--	١٧٤.٤	--	-٢.٤	٠.٧	-١٥.٩	-٠.٣	٢.٩	٢٠١٥
--	١٨٣.٧	--	-٤.٦	٢.٣	-١٤.٦	٠.٧	٣.٥	٢٠١٦
--	١٨١.١	--	-٤.٥	١.٤	-١٠.٧	٣.٧	٣.٨	٢٠١٧
--	١٨٧.٤	--	-٥.٩	١.٩	-٥.٧	٢.١	١.٨	٢٠١٨
--	--	--	--	--	--	--	--	٢٠١٩

-- بيان غير متاح.

* بيانات مبدئية ، خاضعة للمراجعة.

١/ تم إستخراج البيانات من البنك الدولى

٢/ بخلاف التحويلات الرسمية.

٣/ بيانات دول المقارنة تم استخراجها من قاعدة ستاندرد أند بورز الا اذا ذكر خلاف ذلك

٤/ البيانات المصرية تعكس التطورات خلال الاعوام المالية من واقع المصادر المحلية.

٥/ يعكس التصنيف طويل الأجل للعملة المحلية. و يلاحظ أن التصنيف الائتمانى لدول المقارنة يرجع الى أحدث البيانات المتاحة (٢٠٠٨، ٢٠١٠، ٢٠١٠)

جدول (٥١): أداء السوق

تطور مؤشرات السوق (٣١ مارس ٢٠٢١)					
الفتح	أعلى قيمة	أقل قيمة	الإغلاق	التغير %	
١١,٥٢٥.٠	١١,٦٠٩.٨	١٠,٣١٧.٠	١٠,٥٦٨.٤	-٨.٣%	مؤشر EGX٣٠ (مقوم بالجنيه)
٢,٣٣٣.٩	٢,٣٣٨.٠	١,٧٩٢.٨	١,٩٦٩.١	-١٥.٦%	مؤشر EGX٧٠
٣,٣٦٩.٩	٣,٣٧٥.٢	٢,٦٩٧.٧	٢,٩١٠.٥	-١٣.٦%	مؤشر EGX١٠٠
١,٩٤٥.٦	١,٩٥٤.٧	١,٦٠٩.٤	١,٧٣٠.٦	-١١.١%	مؤشر S&P / EGX ESG
١٤,١٨١.٦	١٤,٢٢٢.٤	١٢,٤١٢.٧	١٢,٨٩٣.٠	-٩.١%	مؤشر EGX٣٠ Capped
١,٤٢٥.٠	١,٤٥٨.٩	١,٢٩٣.٥	١,٢٩٩.٢	-٨.٨%	مؤشر النيل

تداول المؤسسات بالجنيه في الأسهم المقيدة تشمل الصفقات: السوق الرئيسي ويورصة النيل
(٣١ مارس ٢٠٢١)

المصريون		العرب		غير العرب		
بيع	شراء	بيع	شراء	بيع	شراء	المؤسسات
٦٣٣.٣	٣,٤٣٦.١	١٢.١	١٠.٦	٢١٨.٩	٦٢٠.٩	بنوك
٢,٧٦٦.٤	٢,١٣٦.٠	٧٣٢.٥	٦٣٢.١	١,١٨٨.١	١,١٧٤.٩	شركات
١٨٨.٨	١٢٠.٢	١٣.٦	٧٠.١	١,٧١٦.١	١,٨٣٨.٢	صناديق
٤٧٥.٢	٤٤.٨	٣.٠	٣٧.٠	٢٣.٣	١٢٠.٦	اخرى
١,٠٣٨.٥	٩١٨.٥	-	-	-	-	محافظ
٥,١٠٢.٣	٦,٦٥٥.٦	٧٦١.٢	٧٤٩.٨	٣,١٤٦.٥	٣,٧٥٤.٦	الإجمالي

المصدر: البورصة المصرية - التقرير الشهري.