



التقرير المالى الشهرى

تقرير إحصائى دورى يصدر عن وزارة المالية كل شهر

إعداد :

ساره عيد

إقتصادى أول - رئيس تحرير

ومساعد رئيس الوحدة للإصدارات و النشرات الإقتصادية و المالية

حازم محمود

إقتصادى

نادين فهمى

إقتصادى

زياد عامر

إقتصادى

فاطمة العشماوى

محلل اقتصادى

رنا ليمونة

محلل اقتصادى

إبراهيم حسن

تصميم

شريف حلمى

تصميم

أبراج وزارة المالية

إمتداد شارع رمسيس

القاهرة - مصر

للإشتراك :

رجاء إرسال الطلب الى العنوان أو من خلال رقم الفاكس أدناه، أو تحميل ملف

الطلب من الموقع الإلكتروني للوزارة : www.mof.gov.eg

والضغط على إرسال. للإستفسار و الإستعلام رجاء إرسال

فاكس: ٢٦٨٦١٥٦١ (٢٠٢)

تقديم

واجه الإقتصاد المصرى العديد من التحديات الصعبة منذ يناير ٢٠١١ على الصعيدين الإقتصادى والسياسى، ولا تزال التأثيرات المصاحبة لطول الفترة الإنتقالية تلقى بظلالها على أداء الإقتصاد ومؤشراته المختلفة، وعلى قدرة الإقتصاد على النمو بالمعدلات الطبيعية، وتوليد الموارد التى تسمح بمواجهة متطلبات تحسين مستوى معيشة المواطنين وتدعيم العدالة الإجتماعية.

وتسعى وزارة المالية إلى تطبيق سياسات مالية منضبطة تسمح بتنشيط الإقتصاد والإستجابة للمطالب الإجتماعية المشروعة لتحسين الخدمات العامة مثل التعليم والصحة والإسكان، وتوفير الحماية للفئات الأولى بالرعاية، ولكن فى نفس الوقت إتخاذ التدابير لتمويل هذه المتطلبات من موارد مالية حقيقية ومرتبطة بالنشاط الإقتصادى ومع توزيعها بشكل عادل على المجتمع، وبما يحقق الإستقرار والإستدامة المالية، وتشجيع الإستثمار ورفع معدلات التشغيل.

ومع التقدم الملحوظ فى تنفيذ إستحقاقات خارطة الطريق السياسية والمضى بخطى إيجابية نحو تأسيس نظام حكم مبنى على مؤسسات ديموقراطية ومشاركة مجتمعية فى إتخاذ القرار، فإن الحاجة تبدو ماسة أكثر من أى وقت مضى إلى وجود نقاش جاد حول قضايا المجتمع الأساسية، وطرح أفكار إيجابية مبنية على أسس وبيانات حقيقية ومحدثة، لمواجهة التحديات الجسيمة الحالية والتوجه نحو مستقبل أفضل لهذا الجيل وللأجيال المقبلة.

وفى هذا الإطار ولضمان قدر أكبر من الشفافية والمساءلة ومشاركة المواطنين فى عملية صنع القرار، تلتزم وزارة المالية بالاستمرار فى دورها القيادى لتوفير مجموعة متكاملة من البيانات والمؤشرات لأداء الإقتصاد المصرى من خلال إصدار هذا التقرير وتحديثه بشكل دورى ومستمر.

أتمنى أن يجد القراء المعلومات الواردة بهذا التقرير مفيدة ومثمرة، كما نتطلع إلى تعليقاتكم واقتراحاتكم لإرسالها على البريد الإلكتروني التالى: fm@mof.gov.eg

والله الموفق،

وزير المالية

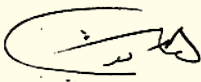

هانى قدرى دميان

الفهرس

أ - ج	قائمة الجداول
د	قائمة الرسوم البيانية
هـ - ف	ملخص تنفيذي
١ - ٧	القسم الأول نظرة عامة على الأداء الإقتصادي و المالي
١١ - ١٣	القسم الثاني مؤشرات الإقتصاد العيني و الحقيقي
١٧ - ٢١	القسم الثالث الأسعار المحلية
٢٥ - ٣٢	القسم الرابع مؤشرات المالية العامة
٣٥ - ٤٢	القسم الخامس الدين الحكومي و هيكل المديونية
٤٥ - ٥٢	القسم السادس المؤشرات النقدية
٥٥ - ٦١	القسم السابع القطاع المالي و الإستثمارات
٦٥ - ٧٣	القسم الثامن معاملات القطاع الخارجي
٧٧ - ٧٩	القسم التاسع مقارنة تحليلية لأداء الإقتصاد المصري

قائمة الجداول

٧-١	القسم الأول : نظرة عامة على الأداء الإقتصادي و المالي
١	أ- الإقتصاد العيني (بالأسعار الجارية)
١	ب- مؤشرات الإقتصاد العيني و الحقيقي و مصادر النمو
٢	ج- السكان و التشغيل
٢	د- الأسعار المحلية (متوسط الفترة)
٣	هـ- مؤشرات المالية العامة
٤	و- ملخص الدين العام المحلي (بالمليون جنيه، رصيد نهاية الفترة)
٤	ز- إجمالي الدين العام الخارجى (مليون دولار، رصيد نهاية الفترة)
٤	ح- خدمة الدين الحكومى (مليون جنيه، تدفقات)
٥	ط- المؤشرات النقدية (نهاية الفترة)
٦	ى- القطاع المالى والاستثمارات
٧	ك- معاملات القطاع الخارجى

١٣-١١	القسم الثانى : مؤشرات الاقتصاد العيني و الحقيقي
١١	جدول (١) الناتج المحلى الإجمالى بحسب الموارد و الإستخدامات بأسعار السوق (أسعار جارية)
١٢	جدول (٢) الناتج المحلى الإجمالى بتكلفة عوامل الإنتاج موزعاً بحسب القطاعات الإقتصادية (أسعار جارية)
١٣	جدول (٣) إجمالى الإستثمارات موزعة بحسب القطاعات الإقتصادية

٢١-١٧	القسم الثالث : الأسعار المحلية
١٧	جدول (٤) معدلات التضخم السنوية فى الأرقام القياسية للأسعار المحلية
١٨	جدول (٥) معدلات التضخم السنوية لأسعار المستهلكين
١٩	جدول (٦) معدل التضخم السنوى لأسعار المنتجين طبقاً للنشاط الأقتصادى
٢٠	جدول (٧) معدل التضخم السنوى لأسعار المنتجين طبقاً للإستخدام النهائى
٢٠	جدول (٨) معدل التضخم السنوى لأسعار المنتجين طبقاً لدرجة التصنيع
٢١	جدول (٩) تطور أسعار الصرف

٣٢-٢٥	القسم الرابع : مؤشرات المالية العامة
٢٥	جدول (١٠) ملخص المعاملات المالية للحكومة
٢٦-٢٧	جدول (١١) ملخص المعاملات الرئيسية للموازنة العامة : القطاع الحكومى
٢٨	جدول (١٢ أ-) هيكل الإيرادات العامة (الإيرادات الضريبية)
٢٩	جدول (١٢ ب) هيكل الإيرادات العامة (الإيرادات غير الضريبية)
٣٠	جدول (١٣) توزيع المتحصلات الجمركية بحسب التصنيف الوظيفى للواردات
٣١-٣٢	جدول (١٤) هيكل المصروفات العامة

٤٢-٣٥	القسم الخامس : الدين الحكومى و هيكل المديونية
٣٥	جدول (١٥) ملخص الدين العام المحلى
٣٦	جدول (١٦) الدين المحلى لأجهزة الموازنة العامة
٣٧	جدول (١٧) الدين المحلى للحكومة العامة
٣٨	جدول (١٨) الدين العام المحلى
٣٩	جدول (١٩) إجمالى الدين العام الخارجى
٤٠	جدول (٢٠) خدمة الدين الحكومى (داخلى و خارجى)
٤١	جدول (٢١) إصدارات الاوراق المالية الحكومية (اذون و سندات)
٤١	جدول (٢٢) إصدارات الاوراق المالية الحكومية (اذون و سندات) الربع سنوية
٤٢	جدول (٢٣) تطور معدلات العائد حتى تاريخ الإستحقاق لسندات الخزانة

قائمة الجداول (تابع)

٥٢-٤٥	القسم السادس : المؤشرات النقدية
٤٥	جدول (٢٤) تطور المؤشرات النقدية الرئيسية
٤٦-٤٧	جدول (٢٥) المسح المصرفي لأهم إجماليات السيولة المحلية (الأصول و الإلتزامات المقابلة)
٤٨	جدول (٢٦) نقود الإحتياط و الأصول المقابلة
٤٩	جدول (٢٧) الودائع لدى البنوك
٥٠	جدول (٢٨) التسهيلات الائتمانية من البنوك
٥١	جدول (٢٩) هيكل أسعار الفائدة المحلية
٥٢	جدول (٣٠) متوسط أسعار عائد المعاملات البنينية بين البنوك (الإنترنتك)

٦١-٥٥	القسم السابع : القطاع المالي و الإستثمارات
٥٥	جدول (٣١) المؤشرات الرئيسية لسوق المال
٥٦	جدول (٣٢) عمليات الإستحواذ في السوق المصرية
٥٧	جدول (٣٣) أهم الشركات التي تم خصصتها أو تصفيتا
٥٧	جدول (٣٣) تطور برنامج الخصخصة
٥٨	جدول (٣٤) أداء مؤشرات IFCG للأسواق الناشئة
٥٩	جدول (٣٥) الأرضة القائمة لأذون الخزانة وفقاً للقطاعات الحائزة لها
٦٠	جدول (٣٦) محفظة الأوراق المالية لدى البنوك
٦١	جدول (٣٧) صافي الإستثمارات الأجنبية المباشرة موزعة بحسب الدول

٧٣-٦٥	القسم الثامن : معاملات القطاع الخارجى
٦٥	جدول (٣٨) ميزان المدفوعات - ميزان المعاملات الجارية (بيان سنوى)
٦٦	جدول (٣٩) ميزان المدفوعات - ميزان المعاملات الرأسمالية (بيان سنوى)
٦٧	جدول (٤٠) ميزان المدفوعات - ميزان المعاملات الجارية (بيان ربع سنوى)
٦٨	جدول (٤١) ميزان المدفوعات - ميزان المعاملات الرأسمالية (بيان ربع سنوى)
٦٩	جدول (٤٢) مؤشرات قياس أداء معاملات القطاع الخارجى
٧٠	جدول (٤٣) بيانات التجارة الخارجية : الميزان التجارى طبقاً للتصنيف الوظيفى للأمم المتحدة
٧١	جدول (٤٤) بيانات التجارة الخارجية : الصادرات طبقاً للتصنيف الوظيفى للأمم المتحدة
٧٢	جدول (٤٥) بيانات التجارة الخارجية : الواردات طبقاً للتصنيف الوظيفى للأمم المتحدة
٧٣	جدول (٤٦) حصيلة الصادرات البترولية
٧٣	جدول (٤٧) أهم مؤشرات قطاع السياحة
٧٣	جدول (٤٨) حركة الملاحة فى قناة السويس
٧٣	جدول (٤٩) الصادرات حسب التوزيع الجغرافى

٧٩-٧٧	القسم التاسع : مقارنة تحليلية لأداء الإقتصاد المصرى
٧٨ - ٧٧	جدول (٥٠) تحليل مقارن لأداء أهم المؤشرات الاقتصادية
٧٩	جدول (٥١) أنشط ١٠ شركات من حيث كمية وقيمة التداول

قائمة الرسوم البيانية

القسم الأول : نظرة عامة على الأداء الإقتصادي و المالي

شكل (١)	تطور الناتج المحلي الإجمالي الحقيقي و مصادر النمو موزعة بحسب القطاعات ومصادر النمو موزعة بحسب بنود الانفاق
شكل (٢)	معدلات التضخم و أهم مصادر ها (نهاية الفترة)
شكل (٣)	المؤشرات المالية الأساسية (نسبة للناتج المحلي الإجمالي)
شكل (٤)	اجمالي الدين العام (المحلي و الخارجى)
شكل (٥)	معدلات النمو فى السيولة المحلية (معدل سنوى)

القسم الثانى : مؤشرات الإقتصاد العينى و الحقيقي

شكل (٦)	تطور معدلات نمو الناتج المحلي الإجمالي الحقيقي
---------	--

القسم الثالث : الأسعار المحلية

شكل (٧)	تطور معدلات التضخم السنوية
شكل (٨)	تطور سعر صرف الجنيه المصرى مقابل الدولار الأمريكى

القسم الرابع : مؤشرات المالية العامة

شكل (٩)	مؤشرات مختارة لتحليل الموازنة
شكل (١٠)	مؤشرات خدمة الدين – القطاع الحكومى (نسبة للناتج المحلي الإجمالي)
شكل (١١)	هيكل الإيرادات الضريبية
شكل (١٢)	تحليل الإيرادات الجمركية
شكل (١٣)	التقسيم الوظيفى للمصروفات العامة

القسم الخامس : الدين الحكومى و هيكل المديونية

شكل (١٤)	أسعار الفائدة على الاوراق المالية الحكومية
----------	--

القسم السادس : المؤشرات النقدية

شكل (١٥)	مؤشرات نقدية مختارة
شكل (١٦)	النقود و أشباه النقود
شكل (١٧)	معدلات الدولار
شكل (١٨)	توزيع التسهيلات الائتمانية الممنوحة للجهات غير الحكومية بحسب القطاعات
شكل (١٩)	تطور معدلات الفائدة على الودائع و الإقراض
شكل (٢٠)	تطور أسعار الإنترنتك و عائد أدون الخزانة

القسم السابع : القطاع المالى و الإستثمارات

شكل (٢١)	رأس المال السوقى بحسب القطاعات
شكل (٢٢)	تطور تدفقات الاستثمار الأجنبى المباشر إلى مصر

القسم الثامن : معاملات القطاع الخارجى

شكل (٢٣)	توزيع متحصلات ميزان المعاملات الجارية
شكل (٢٤)	مؤشرات مختارة لمعاملات القطاع الخارجى (نسبة للناتج المحلي الإجمالي)

تقديم

واجه الإقتصاد المصرى العديد من التحديات الصعبة منذ يناير ٢٠١١ على الصعيدين الإقتصادى والسياسى، ولا تزال التأثيرات المصاحبة لطول الفترة الإنتقالية تلقى بظلالها على أداء الإقتصاد ومؤشراته المختلفة، وعلى قدرة الإقتصاد على النمو بالمعدلات الطبيعية، وتوليد الموارد التى تسمح بمواجهة متطلبات تحسين مستوى معيشة المواطنين وتدعيم العدالة الإجتماعية.

وتسعى وزارة المالية إلى تطبيق سياسات مالية منضبطة تسمح بتنشيط الإقتصاد والإستجابة للمطالب الإجتماعية المشروعة لتحسين الخدمات العامة مثل التعليم والصحة والإسكان، وتوفير الحماية للفئات الأولى بالرعاية، ولكن فى نفس الوقت إتخاذ التدابير لتمويل هذه المتطلبات من موارد مالية حقيقية ومرتبطة بالنشاط الإقتصادى ومع توزيعها بشكل عادل على المجتمع، وبما يحقق الإستقرار والإستدامة المالية، وتشجيع الإستثمار ورفع معدلات التشغيل.

ومع التقدم الملحوظ فى تنفيذ إستحقاقات خارطة الطريق السياسية والمضى بخطى إيجابية نحو تأسيس نظام حكم مبنى على مؤسسات ديمقراطية ومشاركة مجتمعية فى إتخاذ القرار، فإن الحاجة تبدو ماسة أكثر من أى وقت مضى إلى وجود نقاش جاد حول قضايا المجتمع الأساسية، وطرح أفكار إيجابية مبنية على أسس وبيانات حقيقية ومحدثة، لمواجهة التحديات الجسيمة الحالية والتوجه نحو مستقبل أفضل لهذا الجيل وللأجيال المقبلة.

وفى هذا الإطار ولضمان قدر أكبر من الشفافية والمساءلة ومشاركة المواطنين فى عملية صنع القرار، تلتزم وزارة المالية بالاستمرار فى دورها القيادى لتوفير مجموعة متكاملة من البيانات والمؤشرات لأداء الإقتصاد المصرى من خلال إصدار هذا التقرير وتحديثه بشكل دورى ومستمر.

أتمنى أن يجد القراء المعلومات الواردة بهذا التقرير مفيدة ومثمرة، كما نتطلع إلى تعليقاتكم واقتراحاتكم لإرسالها على البريد الإلكتروني التالى: fm@mof.gov.eg

والله الموفق،

وزير المالية

هانى قدرى دميان

ملخص تنفيذي

تشير البيانات الفعلية للفترة يوليو-ابريل ٢٠١٣/٢٠١٤ إلى أن العجز الكلي بلغ نحو ١٦٣,٣ مليار جنيه أو ما يعادل نحو ٨% من الناتج المحلي، مقارنة بعجز قدره ١٠,٥ % خلال الفترة المماثلة من العام السابق، ويرجع ذلك في الأساس إلى ارتفاع الإيرادات الضريبية والمنح الإستثنائية، مع تنفيذ الإستثمارات بوتيرة منخفضة خلال فترة الدراسة؛ كما بلغ إجمالي دين الموازنة العامة (محلي وخارجي) إلى نحو ١٧٤٦ مليار جنيه في ديسمبر ٢٠١٣ (أى ما يقدر بـ ٨٥,٩% من الناتج المحلي الاجمالي)، مقارنة بـ ١٦٤٤ مليار جنيه في نهاية يونيو ٢٠١٣ (نحو ٩٤% من الناتج المحلي الاجمالي).

أما بالنسبة للدين الخارجي، فتجدر الإشارة إلى ما يلي:

- استقرار نسبة خدمة الدين الخارجي إلى اجمالي الصادرات السلعية والخدمية عند ٦,٢% كمتوسط منذ عام ٢٠٠٨/٢٠٠٩ حتى عام ٢٠١٢/٢٠١٣، بينما إنخفضت هذه النسبة لتصل الى ٥% بنهاية ديسمبر ٢٠١٣، مما يدل على استقرار مستوى وسداد أعباء الدين.

- إنخفاض نسبة الدين الخارجي قصير المدى الى اجمالي الدين الخارجي، لتسجل ٦,٢% في ديسمبر ٢٠١٣ مقارنة بـ ١٧,١% في ديسمبر ٢٠١٢. وهو ما يمكن تفسيره بشكل جزئى في ضوء رد وديعة لدولة قطر بـ ٢ مليار دولار، بالإضافة إلى سداد وديعة قطرية أخرى بمبلغ ١ مليار دولار.

أما بالنسبة للتطورات النقدية، فقد استمر معدل نمو السيولة المحلية في الارتفاع ولكن بمعدلات متباطئة حيث بلغ نحو ١٦,٣% خلال شهر مارس ٢٠١٤، مقارنة بـ ١٧% خلال شهر فبراير ٢٠١٤ ومقارنة بمتوسط معدلات نمو قدرها ١٨,٣% خلال الثمانية أشهر الأولى من العام المالي ٢٠١٣/٢٠١٤. وجدير بالذكر، أن تلك التطورات النقدية قد انعكست بشكل نسبى على معدل التضخم السنوى لحضر الجمهورية والذي إنخفض ليسجل ٨,٩% خلال شهر ابريل ٢٠١٤ (هو أقل معدل تضخم تم تسجيله منذ شهر مايو ٢٠١٣)، مقارنة بـ ٩,٨% خلال شهر مارس ٢٠١٤.

كما قد قررت لجنة السياسة النقدية للبنك المركزي المصري فى إجتماعها بتاريخ ٢٩ مايو ٢٠١٤ بالإبقاء على سعرى عائد الإيداع والإقراض الليلة، وسعر العمليات الرئيسية وسعر الإنتمان والخصم دون تغيير عند مستواهم الحالى.

على نحو اخر، فقد ارتفع رصيد الاحتياطي من العملات الأجنبية لدى البنك المركزى المصرى فى نهاية شهر ابريل ٢٠١٤ بحوالى ٠,٠٨ مليار دولار ليصل إلى ١٧,٤٩ مليار دولار مقارنة برصيد قدره ١٧,٤١ مليار دولار فى مارس ٢٠١٤؛ محققاً بذلك ارتفاعاً سنوياً قدره ٢١,٣%.

جدير بالذكر أن الناتج المحلي الإجمالى الحقيقى كان قد حقق معدل نمو متواضع قدره ١,٢% خلال النصف الأول من العام المالي ٢٠١٣/٢٠١٤، مقارنة بـ ٢,٤% خلال نفس الفترة من العام السابق، وهو ما كان متوقعاً في ضوء التطورات السياسية والأوضاع الأمنية خلال تلك الفترة. أما عن تطورات

سوق رأس المال المحلي، فقد ارتفع مؤشر **EGX ٣٠** بـ ٥,٨% ليصل إلى ٨٢٥٦ نقطة خلال شهر ابريل ٢٠١٤ مقارنة بالشهر السابق. على نحو آخر، فقد انخفض مؤشر الإنتاج الصناعي بنسبة ٦% ليسجل ١٦٨,١ نقطة خلال شهر مارس ٢٠١٤، مقارنة بالشهر السابق، إلا أنه ما زال أعلى من المستوى الذي شهده المؤشر في شهر ديسمبر ٢٠١٣ (١٥١,٦ نقطة).

تطورات الأداء المالي...

استمر العجز الكلي في الإنخفاض من حيث القيمة وكنسبة إلى الناتج المحلي خلال الأشهر العشرة الأولى من عام ٢٠١٣/٢٠١٤ مقارنة بنفس الفترة من العام السابق وذلك في ضوء ارتفاع الإيرادات الضريبية والمنح الإستثنائية ومع إنخفاض مستوى تنفيذ الإستثمارات خلال فترة الدراسة.

استمرار
إنخفاض
العجز الكلي
للموازنة
العامة للدولة..

العجز الكلي خلال يوليو- ابريل ١٣/١٢	العجز الكلي خلال يوليو- ابريل ١٤/١٣
١٨٤,٨ مليار جنيه (١٠,٥% من الناتج المحلي)	١٦٣,٣ مليار جنيه (٨% من الناتج المحلي)
الإيرادات:	الإيرادات:
٢٤٠,١ مليار جنيه (١٣,٧% من الناتج المحلي)	٣١٤,٨ مليار جنيه (١٥,٥% من الناتج المحلي)
المصروفات:	المصروفات:
٤٢٣,١ مليار جنيه (٢٤,١% من الناتج المحلي)	٤٧١,٨ مليار جنيه (٢٣,٢% من الناتج المحلي)

المصدر: وزارة المالية، وحدة السياسات المالية الكلية

على جانب الإيرادات،

حيث شهدت حصيلة الإيرادات ارتفاعاً كبيراً خلال فترة الدراسة بنحو ٣١% إلى ٣١٤,٨ مليار جنيه (١٥,٥% من الناتج المحلي)، ويأتى ذلك على خلفية ارتفاع الإيرادات الضريبية بنحو ٩,٩% (٩,٦% من الناتج المحلي)، بينما ارتفعت الإيرادات غير الضريبية بشكل ملحوظ وصل إلى ٩١,٤% (٥,٩% من الناتج المحلي)، وذلك كالتالى:

ارتفاع الإيرادات
الضريبية وغير
الضريبية خلال
فترة الدراسة...

ويمكن تفسير الزيادة المحققة في الإيرادات الضريبية في الأساس نتيجة إلى ما يلي:

ارتفاع الحصيلة من الضرائب على الدخل والأرباح والمكاسب الرأسمالية
بنحو ١٥,٧ مليار جنيه (نسبة ٢١%) لتحقيق ٩٠,٤ مليار جنيه (٤,٤% من الناتج المحلي)

في ضوء ارتفاع المتحصلات من كل من:

- الضرائب على المرتبات المحلية بنحو ٢,١ مليار جنيه.
- الضرائب من النشاط التجارى والصناعى بنحو ١,٥ مليار جنيه.
- المتحصلات من الهيئة العامة للبترول بنحو ١٤,٩ مليار جنيه لتحقيق ٣٠,٦ مليار جنيه (١,٥% من الناتج المحلي)، في ضوء كل من التسوية الأولى التي تمت خلال شهر ديسمبر ٢٠١٣، والتسوية الثانية خلال شهر يناير ٢٠١٤.
- المتحصلات من كل من الشركات الأخرى بنحو ١,٨ مليار جنيه وقناة السويس بنحو ٠,٢ مليار جنيه.

ارتفاع الحصيلة من الضرائب على الممتلكات بنحو ٢,١ مليار جنيه (بنسبة ١٥%) لتحقيق ١٥,٩ مليار جنيه (٠,٨% من الناتج المحلي)

في ضوء ارتفاع الحصيلة من عوائد الأذون والسندات على الخزينة العامة بنسبة ١٧,٤% لتحقيق ١٣,١ مليار جنيه (٠,٦% من الناتج المحلي)

ارتفاع الحصيلة من الضرائب على التجارة الدولية بنحو ٠,٥ مليار جنيه (بنسبة ٣,٦%) لتحقيق ١٣,٦ مليار جنيه (٠,٧% من الناتج المحلي)

في ضوء ارتفاع حصيلة الضرائب الجمركية القيمة بنسبة ٦,٣% لتحقيق ١٣ مليار جنيه (٠,٦% من الناتج المحلي)

وذلك على الرغم من:

- تراجع ضرائب على سلع جدول رقم "١" محلية بـ ١٧% (خاصة انخفاض ضرائب المبيعات على المنتجات البترولية)،
- انخفاض ضريبة المبيعات على الخدمات بـ ٧,٢% (خاصة الحصيلة الضريبية من الخدمات المقدمة في الفنادق والمطاعم السياحية، والاتصالات، وخدمات التشغيل للغير).

§ على جانب الإيرادات غير الضريبية:

وقد تمثل الإرتفاع في الإيرادات غير الضريبية فيما يلي:

- إرتفاع المنح لتحقيق نحو ٥١,٤ مليار جنيه (٢,٥% من الناتج المحلي) خلال فترة الدراسة وذلك نتيجة ؛
- زيادة المنح بمبلغ ٢٩,٧ مليار جنيه وهو ما يمثل استخدام جزء من مبالغ المنح الخليجية المودعة لدى البنك المركزي وفقاً للقرار الجمهوري رقم ١٠٥ لعام ٢٠١٣.
- ورود منح نقدية بمبلغ ٢١ مليار جنيه المعادل لمبلغ ٣ مليار دولار من دول الخليج.

إرتفاع الإيرادات غير الضريبية نتيجة لارتفاع المنح بشكل ملحوظ خلال فترة الدراسة، بالإضافة إلى إرتفاع الأرباح المحصلة من الهيئات السيادية..

- إرتفاع أرباح الأسهم المحولة من كل من الهيئة العامة للبترول بنحو ٧ مليار جنيه، وأرباح الأسهم المحولة من البنك المركزي بنحو ١,٨ مليار جنيه، وأرباح الأسهم المحولة من هيئة قناة السويس بنحو ١,٨ مليار جنيه خلال فترة الدراسة.

- إرتفاع حصيللة بيع السلع والخدمات بنسبة ٣٥% لتحقيق نحو ١٧ مليار جنيه (٠,٨% من الناتج المحلي)، نتيجة زيادة حصيللة الموارد الجارية من الصناديق والحسابات الخاصة^{١/} بنحو ٣,٨ مليار جنيه لتصل إلى ١٣,٨ مليار جنيه خلال فترة الدراسة مقارنة بـ ١٠ مليار جنيه خلال نفس الفترة من العام السابق.

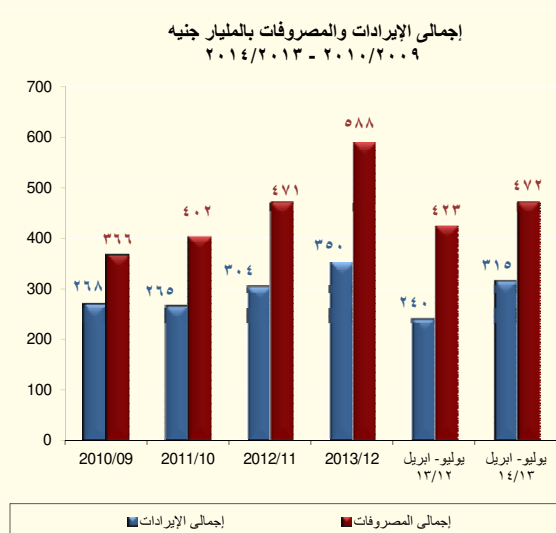
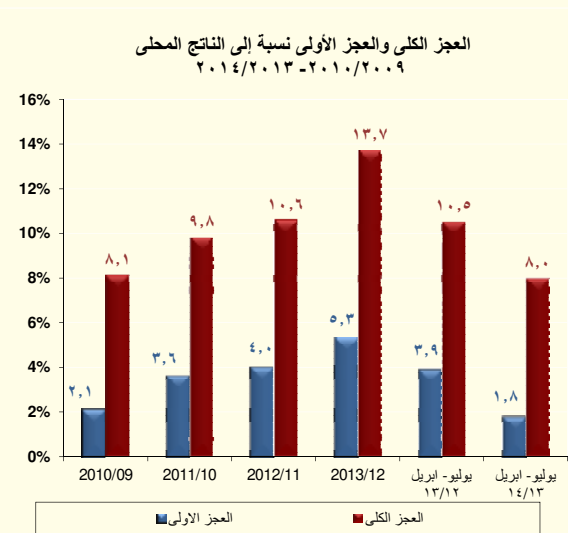

المصدر: وزارة المالية

أما على جانب المصروفات،

فقد إرتفعت المصروفات خلال فترة الدراسة بنحو ١١,٥ % محققة ٤٧١,٨ مليار جنيه (٢٣,٢% من الناتج المحلي) وذلك في ضوء:

- إرتفاع مصروفات الأجور وتعويضات العاملين بـ ٢٦,٢ مليار جنيه لتحقيق نحو ١٣٩ مليار جنيه (٦,٨% من الناتج المحلي).
- إرتفاع الإنفاق على الدعم والمنح والمزايا الإجتماعية بـ ٢,٦ مليار جنيه ليحقق ١٢٨ مليار جنيه (٦,٣% من الناتج المحلي) وذلك نتيجة ما يلي:-

زيادة الإنفاق
على كل من
الأجور
والإستثمارات
والمزايا
الإجتماعية ..

○ إرتفاع مساهمات وزارة المالية في صناديق المعاشات بنحو ١٣,٦ مليار جنيه خلال الفترة يوليو- إبريل ٢٠١٣/٢٠١٤ (منها ٢,٤ مليار جنيه تم سدادها فقط خلال شهر إبريل ٢٠١٤) لتصل إلى ٢٦,٨ مليار جنيه، مقارنة بـ ١٣,٢ مليار جنيه خلال نفس الفترة من العام السابق.

○ إرتفاع دعم الكهرباء ليسجل نحو ١١ مليار جنيه مقارنة بـ ١ مليار جنيه فقط خلال نفس الفترة نتيجة إرتفاع الدعم الموجه للوقود والمستخدم في توليد الكهرباء.

١/ ويأتى هذا الإرتفاع في ضوء صدور القانون رقم ١٩ لعام ٢٠١٣ والذي حدد بموجبه أن تقوم جهات الموازنة العامة بسداد نسبة ١٠% من إجمالي إيرادات صناديق الحسابات الخاصة إلى وزارة المالية. وبالإضافة إلى ذلك، فقد تم إضافة نسبة ٢٥% من أرصدة الصناديق والحسابات الخاصة تؤول إلى الخزنة العامة في ٢٠١٣/٦/٣٠.

○ ارتفاع معاش الضمان الاجتماعي ليسجل نحو ٤,١ مليار جنيه مقارنة بـ ٣,٢ مليار جنيه بنسبة زيادة بلغت ٢٨%.

- زيادة المصروفات على الفوائد بـ ١٠ مليار جنيه إلى ١٢٦,٥ مليار جنيه (٦,٢% من الناتج المحلي).

- ارتفاع المصروفات الأخرى بـ ٣,٨ مليار جنيه إلى ٣٠,١ مليار جنيه (١,٥% من الناتج المحلي).

- زيادة مصروفات على شراء الأصول غير المالية (الاستثمارات) بـ ٦,٤ مليار جنيه (١,٥% من الناتج المحلي). هذا وقد بلغ الإنفاق على الإستثمارات العامة في أجهزة الموازنة نحو ٣٠,٣ مليار جنيه خلال يوليو-ابريل ٢٠١٣/٢٠١٤ بزيادة بنحو ٢٦,٦% عن نفس الفترة من العام السابق، ومن المتوقع أن يرتفع حجم الإستثمارات المنفذة خلال الفترة المتبقية من العام المالي الجارى.

وفى ضوء إهتمام الحكومة المصرية بتحقيق العدالة الإجتماعية، فتعتمد خطة الحكومة المصرية لخفض عجز الموازنة على ركيزتين أساسيتين. أولاً، على جانب الإيرادات، إعادة هيكلة النظام الضريبي للسماح بالتوزيع العادل للعبء الضريبي، مع مكافحة التهرب الضريبي، وتوسيع القاعدة الضريبية، إلى جانب تطبيق الضريبة العقارية، وقانون جديد للضريبة على الثروة التعدينية.

ثانياً، إصلاحات على جانب المصروفات، تتركز بشكل خاص على إعادة ترتيب أولويات الإنفاق العام لتحقيق أكبر حماية ممكنة للفقراء والفئات الأولى بالرعاية ومع ترشيد دعم الطاقة.

كما قد تقرر إتاحة نفقات للوزارات والهيئات الحكومية تخصص لتحسين الخدمات المقدمة للمواطنين وتوفير السلع الأساسية، بالإضافة إلى تخصيص نفقات لعدد من البرامج الاجتماعية الهامة مثال برامج دعم المرأة المعيلة ودعم الاطفال دون السن المدرسى.

بلغ إجمالي الدين المحلي لأجهزة الموازنة العامة نحو ١٥٤٤ مليار جنيه (٧٥,٩% من الناتج المحلي الإجمالى) فى نهاية ديسمبر ٢٠١٣، مقابل ١٢٩٤ مليار جنيه (٧٣,٨% من الناتج المحلي الإجمالى) فى نهاية ديسمبر ٢٠١٢.

ارتفاع
اجمالى
الدين
المحلى...

ومن الجدير بالذكر ان إجمالي دين الموازنة العامة (محلي وخارجي) قد بلغ ١٧٤٦ مليار جنيه في ديسمبر ٢٠١٣ (نحو ٨٥,٩% من الناتج المحلي الإجمالى) ، مقارنة بـ ١٦٤٤ مليار جنيه في نهاية يونيو ٢٠١٣ (نحو ٩٤% من الناتج المحلي الإجمالى). كما حقق حوالي ١٤٥٩ مليار جنيه في نهاية ديسمبر ٢٠١٢ (نحو ٨٣,٢% من الناتج المحلي الإجمالى).

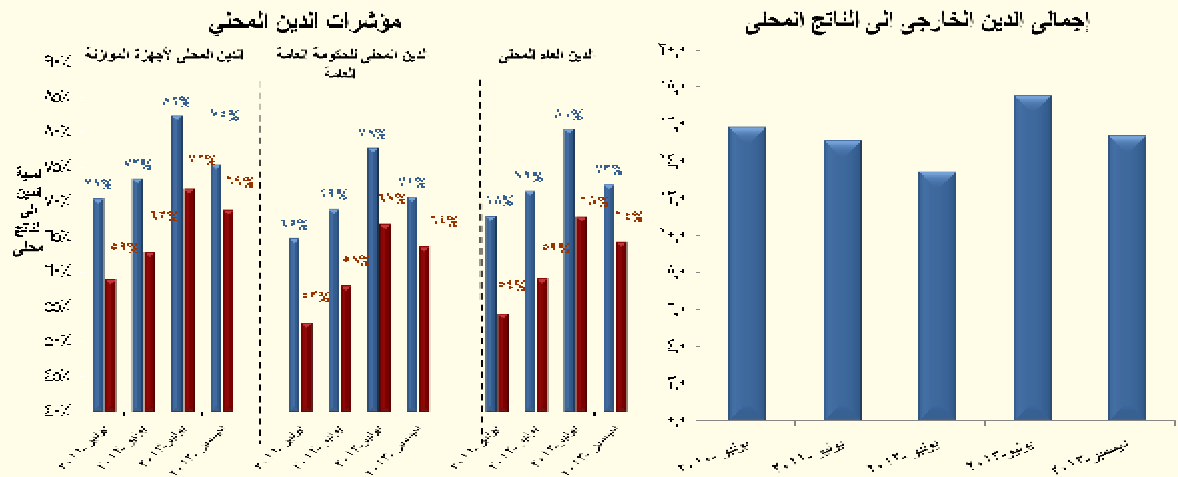

المصدر: وزارة المالية

بينما سجل إجمالي رصيد الدين الخارجي^٢ (حكومي وغير حكومي) حوالي ٤٥,٨ مليار دولار بنهاية شهر ديسمبر ٢٠١٣، مقارنة بـ ٣٨,٨ مليار دولار في شهر ديسمبر ٢٠١٢ (وأغلب الزيادة في صورة مساعدات دول الخليج بشروط ميسرة وتفضيلية). وقد بلغ رصيد الدين الخارجي لدى مصر نحو ١٥,٥ % كنسبة من الناتج المحلي في نهاية ديسمبر ٢٠١٣، وهو يعتبر من المعدلات المنخفضة نسبياً على مستوى الدول الناشئة ودول الشرق الاوسط وشمال افريقيا والتي يبلغ متوسط رصيد الدين الخارجي لديهم نحو ٢٥,٥ % كنسبة من الناتج المحلي خلال عام ٢٠١٣.

ومن أهم المؤشرات الخاصة برصيد الدين الخارجي:

- استقرار نسبة خدمة الدين الخارجي إلى إجمالي الصادرات السلعية والخدمية عند ٦,٢ % كمتوسط منذ عام ٢٠٠٨/٢٠٠٩ حتى عام ٢٠١٢/٢٠١٣، بينما إنخفضت هذه النسبة لتصل الى ٥ % بنهاية ديسمبر ٢٠١٣، مما يدل على استقرار مستوى سداد الدين وخدماته.

- انخفاض نسبة الدين الخارجي قصير المدى إلى إجمالي الدين الخارجي، لتسجل ٦,٢ % في ديسمبر ٢٠١٣ مقارنة بـ ١٧,١ % في ديسمبر ٢٠١٢. وهو ما يمكن تفسيره بشكل جزئي في ضوء سداد وديعة لدولة قطر بـ ٢ مليار دولار، بالإضافة إلى رد وديعة قطرية أخرى بمبلغ ١ مليار دولار ومما انعكس على البيانات بنهاية شهر ديسمبر ٢٠١٣.

التطورات النقدية...

وفقاً لأحدث بيانات تم اصدارها من قبل البنك المركزي، فقد استمر معدل النمو السنوي للسيولة

المحلية في الارتفاع ولكن بمعدل متباطيء - للشهر الثالث على التوالي - ليصل نحو ١٦,٣ % في نهاية شهر مارس ٢٠١٤ (ليحقق ١٤٣٨ مليار جنيه)، مقارنة بـ ١٧ % خلال شهر فبراير ٢٠١٤ ومقارنة بمتوسط معدلات نمو قدرها ١٨,٣ % خلال الثمانية أشهر الأولى من العام المالي ٢٠١٤/٢٠١٣. ... ٦,٥ %

^٢ ترجع الزيادة الملحوظة في معدلات الدين الخارجي الغير الحكومي في النصف الاول من العام المالي ٢٠١٣/٢٠١٤ في الأساس إلى ارتفاع الدين الخارجي للسلطات النقدية بنحو ٤,٤ مليار دولار مقارنة بنهاية ديسمبر ٢٠١٢/٢٠١٣ وذلك في ضوء ورود ودائع من دول الخليج بقيمة ٧ مليار دولار تم تسجيلها لدى البنك المركزي كالتالي: ٢ مليار دولار من دولة الإمارات و ٢ مليار دولار من المملكة العربية السعودية و ٣ مليار دولار من دولة الكويت؛ في حين تم إلغاء وديعة (وردت سابقاً) لدولة قطر بـ ٢ مليار دولار. كما تجدر الإشارة إلى أنه قد تم تحويل وديعة قطرية بحوالي ١ مليار دولار لسندات خزانة خلال فترة الدراسة. وتجدر الإشارة إلى أن مصر قد قامت بسداد وديعة قطرية أخرى بمبلغ ١ مليار دولار.

٢٠١٣/٢٠١٤، فعلى جانب الالتزامات، ويرجع الارتفاع المحقق في معدل النمو السنوي للسيولة المحلية إلى النمو المتباطئ المحقق في النقود ليسجل معدل نمو قدره ١٩% خلال شهر الدراسة (ليحقق ٣٨٨,٧ مليار جنيه)، مقارنة بمتوسط معدلات نمو قدرها ٢٦,٩% خلال الثمانية أشهر الأولى من العام المالي ٢٠١٣/٢٠١٤. وفي نفس الوقت فقد استقر معدل نمو أشباه النقود تقريباً عند ١٥,٣% خلال شهر الدراسة (ليحقق ١٠٤٩,٨ مليار جنيه)، مقابل متوسط معدلات نمو قدرها ١٥,٤% خلال الثمانية أشهر الأولى من العام المالي ٢٠١٣/٢٠١٤.

أما على جانب الأصول، فقد شهد معدل النمو السنوي لصافي الأصول المحلية للجهاز المصرفي إنخفاضاً مسجلاً ١٨,٦% في نهاية شهر مارس ٢٠١٤ (محققاً ١٣١٤ مليار دولار)، مقابل متوسط معدل نمو قدره ٢٢,٩% خلال الثمانية أشهر الأولى من العام المالي ٢٠١٣/٢٠١٤، ويرجع ذلك إلى النمو المتباطئ لصافي المطلوبات من الحكومة وهيئة السلع التموينية ليسجل ٢٧,٧% (محققاً ٩٦٠ مليار دولار)، مقابل متوسط معدل نمو قدره ٣٥% خلال الثمانية أشهر الأولى من العام المالي الحالي. وتجدر الإشارة إلى أن النمو المتباطئ لصافي المطلوبات من الحكومة يرجع إلى تراجع النمو السنوي للتسهيلات الائتمانية الممنوحة للحكومة من قبل البنك المركزي مسجلاً ١١% بالسالب خلال شهر الدراسة، مقابل نمو بالموجب قدره ٤,٥% خلال الشهر السابق ومقارنة بمتوسط معدل نمو بلغ ٦٧,٨% خلال الثمانية أشهر الأولى من العام المالي ٢٠١٣/٢٠١٤. وذلك في ضوء ورود تدفقات للداخل كمساعدات من دول الخليج سجلت لدى البنك المركزي وقدرها ١٧,٩ مليار دولار منذ بداية العام المالي ٢٠١٣/٢٠١٤ وحتى شهر مايو ٢٠١٤؛ منها مبلغ قدره ١٥,٩ مليار دولار تم تحويله للحكومة.

كما شهد معدل النمو السنوي للانتمان الممنوح للقطاع الخاص تتطور مماثل محققاً معدل نمو سنوي ابطاء قدره ٥,٣% في نهاية شهر مارس ٢٠١٤ ليصل بذلك إلى ٥١٠,٩ مليار جنيه، مقابل متوسط معدل نمو سنوي قدره ٧,٨% والمحقق خلال الثمانية أشهر الأولى من العام المالي ٢٠١٣/٢٠١٤. ويرجع هذا التراجع إلى تباطؤ معدل النمو السنوي للانتمان الممنوح لقطاع الأعمال الخاص محققاً ٣,١% في نهاية شهر فبراير ٢٠١٤ مقابل متوسط معدل نمو قدره ٦,٣% خلال الثمانية أشهر الأولى من العام المالي ٢٠١٣/٢٠١٤، والذي فاق الزيادة الملحوظة في معدل النمو السنوي للانتمان الممنوح للقطاع العائلي بنسبة ١١,٩%.

وفي نفس الوقت، تشير معدلات النمو لصافي الأصول الأجنبية إلى بعض بوادر التحسن، حيث بدأت معدلات تراجع معدل النمو السنوي في الانحسار التدريجي، لتحقيق نحو -٣,٩% فقط خلال شهر مارس ٢٠١٤ (مسجلاً ١٢٤,٣ مليار دولار)، مقابل متوسط معدل انخفاض قدره -١٣,٢% خلال الثمانية أشهر الأولى من العام المالي الحالي، ويرجع ذلك بشكل نسبي نتيجة لأثر فترة الأساس.

ومن ناحية أخرى، فقد استقر معدل النمو السنوي لجملة الودائع لدى الجهاز المصرفي (بخلاف البنك المركزي المصري) للشهر الثاني على التوالي عند ١٨,٩% في نهاية فبراير ٢٠١٤ مسجلاً ١٣٤١,٨ مليار جنيه، في حين ارتفع إذا ما قورن بـ ١٢,٩% خلال فبراير ٢٠١٣؛ هذا ويقدر نصيب الودائع غير الحكومية من إجمالي الودائع بحوالي ٨٧,٣% في نهاية شهر الدراسة. ومن ناحية أخرى فقد ارتفع معدل النمو السنوي لإجمالي أرصدة التسهيلات الائتمانية الممنوحة من قبل البنوك (بخلاف البنك

المركزي) بشكل طفيف ليحقق ٤,٨% في نهاية فبراير ٢٠١٣ مقارنة بـ ٤,٦% خلال الشهر السابق، ولكنه انخفض إذا ما قورن بـ ٧,١% خلال فبراير ٢٠١٣، ليصل بذلك إجمالي التسهيلات الائتمانية الممنوحة إلى ٥٥٦ مليار جنيه. هذا وقد انخفضت نسبة الإقراض إلى الودائع في نهاية فبراير ٢٠١٤ لتصل إلى ٤١,٤%، مقارنة بـ ٤٧% خلال شهر فبراير ٢٠١٣. (جدير بالذكر أن بيانات شهر مارس ٢٠١٤ لا تزال غير متاحة).

أما بالنسبة للتغير في المستوى العام للأسعار فقد شهد معدل التضخم السنوي لحضر الجمهورية خلال الفترة يوليو-ابريل ٢٠١٤ ارتفاعاً في متوسط معدل التضخم ليسجل نحو ١٠,٥%، مقارنة بـ ٦,٥% خلال نفس الفترة من العام السابق؛ وذلك على خلفية ارتفاع أسعار بعض السلع الغذائية وعدد من السلع غير الغذائية وبعض الأسباب الموسمية الأخرى، إلى جانب الأثر غير المواتي لفترة الأساس من العام الماضي.

انخفاض معدل التضخم السنوي خلال شهر ابريل ٢٠١٤ مقارنة بالتسعة أشهر الأولى من العام المالي الجارى

إلا أنه تجدر الإشارة إلى أن معدل النمو السنوي للتضخم المحلى قد إنخفض ليسجل ٨,٩% خلال شهر ابريل ٢٠١٤ (وهو أقل معدل تم تسجيله منذ مايو ٢٠١٣) مقارنة بـ ٩,٨% خلال شهر مارس ٢٠١٤. ويمكن تفسير هذه التطورات في الأساس نتيجة الإرتفاع المتباطئ لمعدلات التضخم السنوية لمجموعة "الطعام والشراب" في ضوء تراجع معدلات التضخم السنوية لبعض البنود الفرعية؛ "الخضروات" و"الفاكهة" و"الخبز والحبوب"، و"اللحوم والدواجن" و"الألبان والجبن والبيض" و"الزيوت والدهون". وقد حد من أثر التباطؤ السابق ذكره، إرتفاع معدلات التضخم لبعض المجموعات الأخرى وعلى رأسها "الملابس والأحذية" و"النقل والمواصلات" و"الأثاث والتجهيزات" و"الثقافة والترفيه" و"المطاعم والفنادق".

وعلى نحو آخر، فقد إنخفض معدل التضخم الشهري إلى ٠,٦% خلال ابريل ٢٠١٤ مقارنة بـ ٠,٧% خلال الشهر السابق.

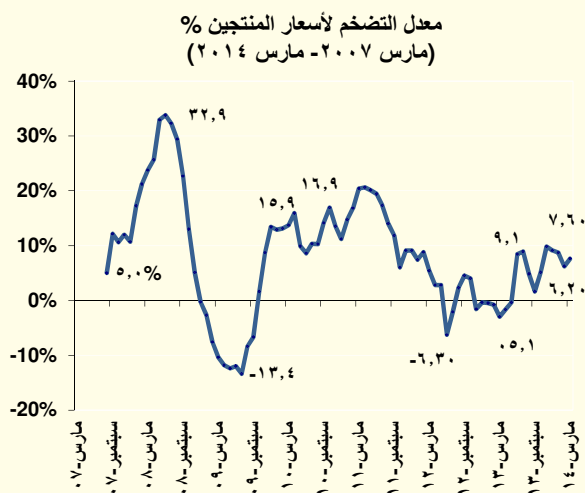
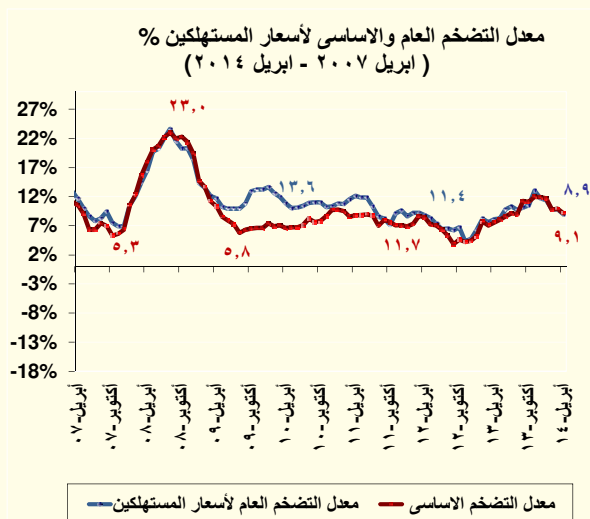

- كما إنخفض معدل التضخم الاساسى خلال شهر ابريل ٢٠١٤ ليسجل نحو ٩,١% مقارنة بـ ٩,٩% خلال الشهر السابق، كما إنخفض معدل التضخم الشهري ليسجل ٠,٢% مقارنة بـ ٠,٧% خلال الشهر السابق، كمحصلة لإرتفاع أسعار السلع الإستهلاكية والخدمات المدفوعة والخدمات الأخرى بنسبة قدرها ٠,٣٦ نقطة مئوية، بينما ساهمت أسعار السلع الغذائية بنحو -٠,١١ نقطة مئوية.

إتباع البنك المركزى سياسات نقدية توسعية خلال النصف الاول من العام المالي ١٤/١٣ ...

قررت لجنة السياسة النقدية للبنك المركزي المصري في إجتماعها بتاريخ ٢٩ مايو ٢٠١٤ بالإبقاء على سعرى عائد الإيداع والإقراض لليلة دون تغير عند مستوى ٨,٢٥% و ٩,٢٥% على التوالي، بالإضافة إلى الإبقاء على سعر العمليات الرئيسية دون تغير عند مستوى ٨,٧٥%، وسعر الإنتمان والخصم عند مستوى ٨,٧٥%. وقد أوضحت اللجنة أن هذا القرار جاء في ضوء توازن كل من المخاطر التصاعدية المحيطة بتوقعات التضخم والمخاطر المتعلقة بالنمو المتباطئ للمحلى.

ومن الجدير بالذكر أن البنك المركزي قد قبل في ٢٨ مايو ٢٠١٤ بربط ودائع بقيمة ٤٠ مليار جنيه لأجل ٧ ايام بمعدل عائد سنوي ثابت ٨,٧٥%، وذلك في إطار تفعيل عمليات ربط ودائع للبنوك (Deposit Operations) لديه لإمتصاص فائض السيولة لدى الجهاز المصرفي.

كما تجدر الإشارة إلى أن البنك المركزي المصري كان قد قام بطرح عطاء غير دوري (Exceptional Foreign Exchange Auction) في ١٤ مايو ٢٠١٤ وذلك بقيمة ١,١ مليار دولار لتسديد احتياجات البنوك من النقد الأجنبي لتمويل الإستيراد.

معدل نمو الناتج المحلي...

حقق معدل نمو الناتج المحلي الإجمالي الحقيقي ١,٢% خلال النصف الأول من العام المالي ٢٠١٣/٢٠١٤ مقابل ٢,٤% خلال نفس الفترة من العام المالي السابق، وهو ما يعتبر معدل نمو منخفض ولكن متوقعا خاصة في ضوء التطورات السياسية وما تبعها من فرض لحالة الطوارئ وحظر التجوال خلال تلك الفترة. كما تجدر الإشارة إلى أن حزمى تحفيز الاقتصاد لم تنعكس بشكل واضح في معدل نمو الناتج خلال فترة الدراسة، حيث لم تكن قد دخلت حيز التنفيذ بعد. إلا أنه من المتوقع أن يشهد الأداء خلال النصف الثانى من العام المالي تطوراً إيجابياً أكثر وضوحاً خاصة مع تسارع وتيرة تنفيذ الإستثمارات المشار إليها.

خمس قطاعات رئيسية قامت بدفع معدلات النمو خلال النصف الأول من ٢٠١٣/٢٠١٤.

وتعمل الحكومة حالياً على تقديم حزمة تحفيزية إضافية لمسانده القطاعات الأكثر إسهاماً في دفع حركة النشاط الاقتصادي والتشغيل مثل قطاعات الصناعة والإسكان والتشييد والاتصالات و السياحة. وسوف تركز الحزمة الجديدة على إزالة الاختناقات التى تواجه القطاعات الرئيسية مما يتيح المجال للقطاع الخاص باستعادة نشاطاته وتوفير المزيد من فرص العمل وبالتالي خفض معدلات البطالة.

- فعلى جانب العرض، يعتبر كل من قطاع الزراعة و قطاع الحكومة العامة من أهم القطاعات المحركة للنمو، حيث سجلا معدلات نمو تقدر بـ ٣,٥% و ٥,٥% على التوالي، مما ساهم في نمو الناتج المحلي الإجمالى بنحو ٠,٦ و ٠,٥ نقطة مئوية على التوالي مقارنة بـ ٠,٥ و ٠,٣ نقطة مئوية خلال نفس الفترة من العام المالي السابق. بالإضافة إلى ذلك، فقد حقق قطاع تجارة الجملة والتجزئة معدل نمو قدره ٣,٢% بنسبة مساهمة في الناتج نحو ٠,٤ نقطة مئوية مقارنة بـ ٠,٣ نقطة مئوية خلال نفس الفترة من عام ٢٠١٢/٢٠١٣. بينما شهد قطاعى الصناعات التحويلية الغير بترولية والتشييد والبناء معدلات نمو تبلغ ٢,٣% و ٣,٩% (بنسبة مساهمة مماثلة للعام المالي السابق وهى ٠,٣ و ٠,٢ نقطة مئوية) على التوالي، ومن الجدير بالذكر أن جميع القطاعات المذكورة أعلاه تمثل نحو ٥٦% من إجمالى الناتج المحلي الحقيقي خلال فترة الدراسة.

أما بالنسبة لقطاعي السياحة وإستخراج الغاز الطبيعي، فقد شهدا تراجعاً ملحوظاً، حيث تأثرت السياحة بعدد من الأحداث المؤسفة مما أدى إلى تراجع معدلات النمو الخاصة بها بنسبة ٣٠% مقارنةً بنفس الفترة من العام المالي السابق، بينما تراجع قطاع إستخراج الغاز الطبيعي بنسبة ٨,٢% مسهماً بشكل سلبي في معدل النمو المحقق خلال فترة الدراسة.

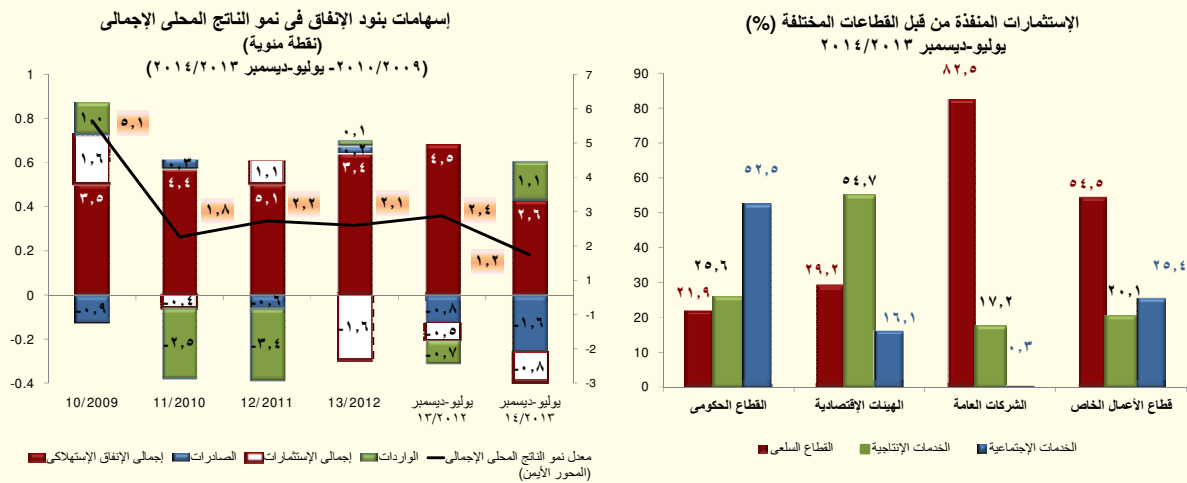

أما على جانب الطلب، فقد حقق الاستهلاك الخاص خلال فترة الدراسة معدل نمو بلغ نحو ٢,٥% وهو ما يعتبر متواضعاً، إذا ما قورن بـ ٤,٢% (معدل النمو في الربع الأول من نفس السنة المالية)، كما يشير إلى أن معدل النمو في الربع الثاني كان قد حقق نحو ٠,٨%. بالإضافة إلى ذلك، فقد حقق معدل نمو الاستهلاك العام ٤,٨% خلال النصف الأول من العام المالي، مقارنة بـ ٥,٦% خلال الربع الأول من العام المالي، ما يشير إلى تباطؤ معدل النمو خلال الربع الثاني إلى ٣,٦%.

فيما استمرت الإستثمارات في الانخفاض، مسجلة معدل مساهمة في النمو بالسالب بلغ ٠,٨ نقطة مئوية خلال النصف الأول من العام المالي ٢٠١٣/٢٠١٤، مقارنة بـ ٠,٥ نقطة مئوية خلال نفس الفترة من العام المالي السابق.

أما بالنسبة لتوزيع إجمالي الإستثمارات بحسب القطاعات الاقتصادية (بالأسعار الجارية) فيتبين أن القطاع العام (والذي يشمل كل من القطاع الحكومي، الهيئات الاقتصادية وقطاع الأعمال العام) قد نفذ نحو ٢٥,٦% من إجمالي الإستثمارات خلال فترة الدراسة، بينما قام القطاع الخاص بتنفيذ نسبة ٧٤,٤% المتبقية من الإستثمارات. وتجدر الإشارة إلى أن نصف الإستثمارات المنفذة من القطاع الحكومي قد تم توجيهها إلى قطاع الخدمات الاجتماعية.

وفي نفس الوقت، حقق صافي الصادرات معدل مساهمة بالسالب في النمو بلغ ٠,٥ نقطة مئوية، مقارنة بـ ١,٦ نقطة مئوية، حيث انخفضت الصادرات بنسبة ٩,٥% (معدل مساهمة ١,٦- نقطة مئوية مقارنة بـ ٠,٨ نقطة مئوية في العام الماضي). فيما انخفضت الواردات بنسبة ٤,٢% خلال النصف الأول من العام المالي، محققة معدل مساهمة بالموجب بلغ ١,١ نقطة مئوية، مقارنة بـ ٠,٧ نقطة مئوية خلال نفس الفترة من العام المالي السابق.

على نحو آخر، فقد انخفض مؤشر الإنتاج الصناعي بنسبة ٦% خلال شهر مارس ٢٠١٤، ليسجل ١٦٨,١ نقطة مقارنة بـ ١٧٨,٧ نقطة في شهر فبراير ٢٠١٤، إلا أنه ما زال أعلى من المستوى الذي شهده المؤشر في شهر ديسمبر ٢٠١٣ (١٥١,٦ نقطة).

أما عن تطورات سوق رأس المال المحلي، فقد ارتفع مؤشر EGX ٣٠ خلال شهر ابريل ٢٠١٤ بـ ٤٥١ نقطة ليصل إلى ٨٢٥٦ نقطة مقارنة بمستواه المحقق في مارس ٢٠١٤ والذي بلغ ٧٨٠٥ نقطة. وفي نفس الوقت، فقد ارتفع أيضاً رأس المال السوقي على اساس شهري بـ ١,٧% خلال شهر الدراسة ليسجل ٤٧٨ مليار جنيه (حوالي ٢٣,٥% من الناتج المحلي الإجمالي)، مقارنة برصيد قدره ٤٧٠ مليار دولار خلال الشهر السابق. وعلى الرغم مما سبق، فقد انخفض حجم التداولات في السوق بنسبة ٣٠% خلال شهر ابريل ٢٠١٤، ليسجل ٢٠,٤ مليار جنيه، مقارنة بشهر مارس.

قطاع المعاملات الخارجية...

شهد ميزان المدفوعات تحسناً ملحوظاً خلال النصف الأول من العام المالي ٢٠١٣/٢٠١٤، محققاً فائض كلي بلغ نحو ٢ مليار دولار (٠,٧% من الناتج المحلي)، مقابل عجز قدره ٠,٦ مليار دولار خلال نفس الفترة من العام المالي السابق، ومقابل متوسط عجز قدره ١,٢ مليار دولار خلال متوسط السنوات الخمس السابقة. حيث تراجع عجز الميزان الجارى ليحقق نحو ٠,٨ مليار دولار (٠,٣% من الناتج المحلي) [مقابل عجز قدره ٤,٩ مليار دولار خلال فترة المقارنة]، مدفوعاً بالارتفاع الملحوظ في التحويلات الرسمية والتراجع في الواردات، بالإضافة إلى تحقيق الحساب الرأسمالي والمالي لصافي تدفقات للداخل بنحو ٣ مليار دولار (١% من الناتج المحلي) [مقابل صافي تدفقات للداخل بحوالي ٦,٤ مليار دولار خلال فترة المقارنة]. بينما سجل صافي السهو والخطأ تدفقات للخارج بنحو ٠,٢ مليار دولار (مقابل صافي تدفقات للخارج بنحو ٢,١ مليار دولار خلال فترة المقارنة).

§ وبالرجوع إلى البيانات التفصيلية، فيمكن تفسير تراجع عجز الميزان الجارى في ضوء:

- الارتفاع الملحوظ التي شهدته التحويلات الرسمية لتصل إلى نحو ٦ مليار دولار (٢% من الناتج المحلي) خلال فترة الدراسة - وذلك في ضوء ورود منح من الدول العربية (١ مليار دولار منحة من الإمارات، ٣,٧ مليار دولار منح عينية في صورة شحنات بترولية، ١,٣ مليار دولار تمويل دولي من جهات مختلفة) - مقارنة بـ ٠,٦ مليار دولار خلال نفس الفترة من العام المالي السابق.
- انخفاض عجز الميزان التجاري بـ ١٦,٨% ليسجل نحو ١٥,٤ مليار دولار خلال فترة الدراسة، مقابل عجزاً بنحو ١٨,٥ مليار دولار خلال فترة المقارنة، وقد جاء ذلك نتيجة لتراجع الواردات السلعية بـ ٧,٤% وارتفاع حصيلة الصادرات السلعية بـ ٧% خلال فترة الدراسة. وقد ترتب على ذلك ما يلي؛

§ ارتفاع معدلات تغطية الصادرات إلى الواردات خلال فترة الدراسة لتصل إلى ٤٤,٩% مقابل ٣٨,٧% خلال نفس الفترة من العام المالي السابق.

§ كما ارتفعت نسبة تغطية الإحتياطي من العملات الأجنبية للواردات خلال فترة الدراسة لتصل إلى ٣,٦ شهراً مقارنة بـ ٣ شهراً خلال نفس الفترة من العام المالي السابق.

- على نحو آخر، فقد تراجع فائض الميزان الخدمي بنسبة كبيرة بلغت ٩٥,٥% ليصل إلى ٠,٢ مليار دولار مقابل فائض أعلى قدره ٣,٩ مليار دولار - وذلك في ضوء الإنخفاض الملحوظ لكل من الإيرادات السياحية والمتحصلات الأخرى بـ ٦٦,٤% و ١٨% على التوالي.

§ كما يمكن تفسير تحقيق الميزان الرأسمالي والمالي لصافي تدفقات للداخل كنتيجة لبعض التطورات، من أهمها:

- ارتفاع صافي التدفق للداخل في بند الاستثمار الأجنبي المباشر إلى مصر بـ ١٤,٩% خلال فترة الدراسة ليسجل ٢,٨ مليار دولار (١% من الناتج المحلي) مقابل صافي تدفقات للداخل بلغ نحو ٢,٥ مليار دولار خلال نفس الفترة من العام المالي ٢٠١٢/٢٠١٣.

- تحقيق الاستثمارات في محفظة الأوراق المالية في مصر لصافي تدفقات للداخل بنحو ١,٢ مليار دولار (٠,٤% من الناتج المحلي) خلال فترة الدراسة، مقابل صافي تدفقات للخارج بنحو ٠,٣ مليار دولار خلال فترة المقارنة، وهو ما يمكن تفسيره في ضوء إصدار الحكومة المصرية لسندات بقيمة ١ مليار دولار، لاستبدال وديعة قطر بنفس المبلغ.

- انخفاض بند خصوم أخرى ضمن صافي الاستثمارات الأخرى خلال فترة الدراسة، ليسجل صافي تدفقات للداخل بنحو ٢,١ مليار دولار مقابل صافي تدفقات للداخل بحوالي ٣,٤ مليار دولار خلال نفس الفترة من العام المالي السابق، حيث قام البنك المركزي برد ودائع لبعض الدول العربية، ومنها ١ مليار دولار لدولة قطر.

ارتفع اجمالي عدد السياح الوافدين خلال شهر مارس ٢٠١٤ ارتفاعاً طفيفاً ليصل إلى ٧٥٤,٧ ألف سائح، مقابل ٦١٧ ألف سائح خلال فبراير ٢٠١٤.

على نحو آخر، فقد ارتفع رصيد الاحتياطي من العملات الأجنبية لدى البنك المركزي المصري في نهاية شهر ابريل ٢٠١٤ بحوالي ٠,٠٨ مليار دولار ليصل إلى ١٧,٤٩ مليار دولار مقارنة برصيد قدره ١٧,٤١ مليار دولار في مارس ٢٠١٤؛ محققاً بذلك ارتفاعاً سنوياً قدره ٢١,٣%. وقد جاء هذا الارتفاع نتيجة لزيادة العملات الأجنبية بـ ٠,٤% خلال شهر مارس ٢٠١٤ (زيادة سنوية بـ ٣٧,٤%). وبذلك يكون رصيد الاحتياطي من العملات الأجنبية قد حقق ارتفاعاً للشهر الرابع على التوالي، بعد أن شهد تراجعاً مستمراً منذ يوليو ٢٠١٣.

ارتفع رصيد
الاحتياطي من
العملات
الأجنبية للشهر
الرابع على
التوالي...

القسم الأول

نظرة عامة على الأداء الإقتصادي و المالي

- أ- مؤشرات الإقتصاد العيني و الحقيقي و مصادر النمو..... ١
- ب- السكان و التشغيل..... ٢
- ج- الأسعار المحلية (متوسط الفترة)..... ٢
- د- مؤشرات المالية العامة..... ٣
- هـ- ملخص الدين العام المحلي (بالمليون جنية، رصيد نهاية الفترة)..... ٤
- و- إجمالي الدين العام الخارجي (مليون دولار، رصيد نهاية الفترة)..... ٤
- ز- خدمة الدين الحكومي (مليون جنية، تدفقات)..... ٤
- ح- المؤشرات النقدية (نهاية الفترة)..... ٥
- ط- القطاع المالي والاستثمارات..... ٦
- ي- معاملات القطاع الخارجي..... ٧

القسم الأول: نظرة عامة على الأداء الإقتصادى والمالى

بيان ربع سنوى									
أكتوبر-ديسمبر	يوليو-سبتمبر	أبريل-يونيو	يناير-مارس	أكتوبر-ديسمبر					
٢٠١٣*	٢٠١٣	٢٠١٣	٢٠١٢#	٢٠١٢					
٤٩٩,٣٠٠	٥١٨,٠٠٠	٤٤٦,٢٠٠	٤٣٧,٧٠٠	١,٧٥٣,٣٠٠	١,٥٧٥,٥٠٠	١,٣٧١,١٠٠	١,٢٠٦,٦٠٠	١,٠٤٢,٢٠٠	١,٠٤٢,٢٠٠
٧٢,٤٧٢	٧٤,٣٦٠	٦٤,٢٨٠	٧١,٦٦٦	٢٧١,٩٣١	٢٦٢,٨٠٠	٢٣٥,٩٩٥	٢١٨,٨٨٩	١٨٩,٠٩٤	١٨٩,٠٩٤
٤٧٧,٦٠٠	٤٩٧,٣٤١	٤٢٤,٤٩٧	٤١٩,٢١٥	١,٦٧٧,٣٥٢	١,٥٠٨,٥٢٧	١,٣٠٩,٩٠٦	١,١٥٠,٥٩٠	٩٩٤,٠٥٥	٩٩٤,٠٥٥
٦٩,٣٢٣	٧١,٣٩٤	٦١,١٥٣	٦٨,٦٣٩	٢٦٠,١٥٢	٢٥١,٦٢٩	٢٢٥,٤٦٢	٢٠٨,٧٢٨	١٨٠,٣٥٩	١٨٠,٣٥٩
٢٣,٣٠١	٢٤,١٧٤	٢١,٣٣٤	٢٠,٩٢٧	٢٠,٩٥٧	١٩,٣٥٦	١٧,٢٣٣	١٥,٥١٤	١٣,٧٠٢	١٣,٧٠٢
٣,٣٨٢	٣,٤٧٠	٣,٠٧٣	٣,٤٢٦	٣,٢٥٠	٣,٢٢٩	٢,٩٦٦	٢,٨١٤	٢,٤٨٦	٢,٤٨٦
					ب. مؤشرات الاقتصاد العيني ومصادر النمو ^{١/٢}				
					(معدل النمو)				
١,٤	١,٠	١,٥	٢,٢	٢,١	٢,٢	١,٨	٥,١	٤,٧	٤,٧
١,٣	١,٠	١,٥	٢,٠	٢,١	٢,٢	١,٩	٥,١	٤,٧	٤,٧
٠,٩	٠,٧	٠,٦	١,٣	١,٢	١,٦	١,١	٤,٣	٥,٠	٥,٠
٠,١	٠,٦-	١,٧	٢,٨	٢,٩	٢,٨	٢,٥	٦,٧	٣,٧	٣,٧
٥,٤	٤,٩	٣,٤	٢,٦	٣,١	٣,٠	٣,٤	٤,٥	٥,٨	٥,٨
٥,١-	٧,٣-	١٥,٠-	٠,٧-	٩,٦-	٥,٨	٢,٢-	٨,٠	٩,١-	٩,١-
١,٠	٤,٤	٣,٥	٦,٠	٢,٩	٦,٠	٥,٣	٤,٢	٥,٧	٥,٧
٠,٧	٤,٢	٣,٥	٥,٧	٢,٨	٦,٥	٥,٥	٤,١	٥,٧	٥,٧
٣,٦	٥,٩	٣,٦	٨,٦	٣,٥	٣,١	٣,٨	٤,٥	٥,٦	٥,٦
٧,٧-	١١,٣-	٠,٧-	٢,١-	٤,١	٢,٣-	١,٢	٣,٠-	١٤,٥-	١٤,٥-
١,٠-	١,٤-	١,٣-	٠,٦-	٠,٠١-	٠,٠٣-	٠,٦-	٢,٨	٢,٤	٢,٤
					ج. مؤشرات النمو الإسمى السنوى ^{١/٣}				
٥,٣	٤٥,٨-	١٣,٢-	٣٢,٠-	٠,١-	٣٠,٦-	٥,١	٣١,٦	١٣,٠-	١٣,٠-
٥,٢	٢,٣	٨,٤	٥,٦	٧,٢	٨,٠	١٣,٢	١٤,٣	١٢,٦	١٢,٦
					د. مؤشرات النمو الإسمى السنوى ^{١/٤}				
٠,١-	١٠,٨	٨,١-	٢,٢	٣,٧-	١٠,١	٠,٣-	١٧,٧	٠,٢-	٠,٢-
١٣,٧	١٠,٥	١٦,٥	١٥,٦	١٤,٢	١٦,٤	١٧,١	١٩,٥	١٩,٢	١٩,٢

المصدر: وزارة التخطيط والتعاون الدولى.

* بيان مبدئى، وقابل للتعديل.

بيان معدل فى ضوء البيانات الحديثة الصادرة عن وزارة التخطيط.

١/ قامت وزارة التخطيط بمراجعة بيانات الناتج المحلى الإجمالى لعام ٢٠١٣/١٢ على أساس ربع سنوى.

٢/ تم حساب معدلات النمو الحقيقية باستخدام الأسعار الثابتة لعام ٢٠٠٧/٢٠٠٦، ولكن بدءاً من عام ٢٠١٣/٢٠١٢ تم حساب معدلات النمو باستخدام الأسعار الثابتة لعام ٢٠١٢/١١.

٣/ تشمل نشاط قطاع البترول والغاز الطبيعى.

٤/ تشمل صافى الضرائب غير المباشرة.

٥/ رأس المال الثابت، يشمل التغير فى المخزون.

٦/ بالأسعار الجارية.

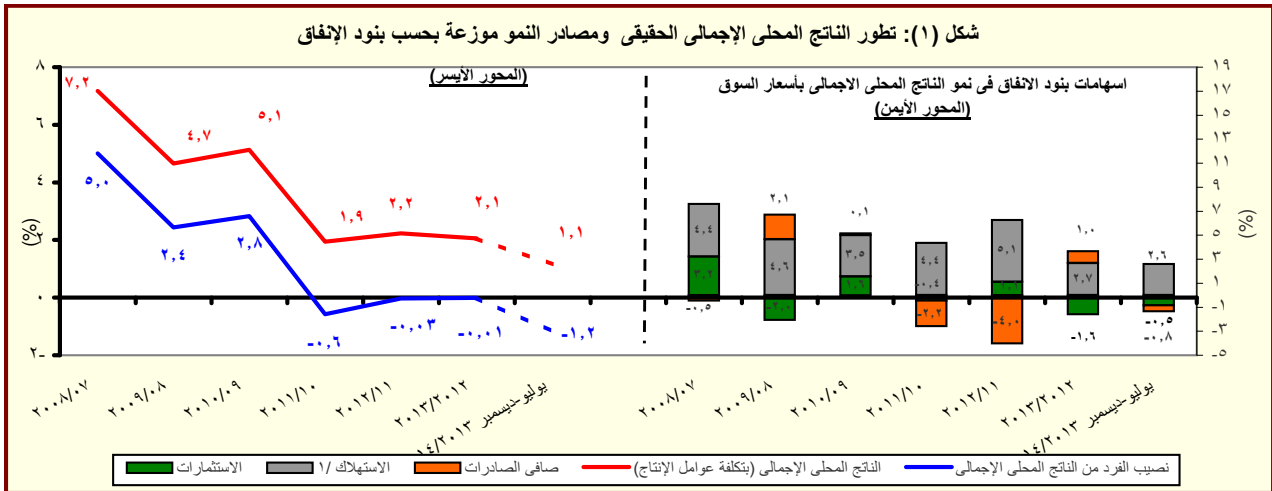

المصدر: وزارة التخطيط والتعاون الدولى

* بيان مبدئى، وقابل للتعديل.

١/ متضمن الاستهلاك العام والخاص.

القسم الأول: نظرة عامة على الأداء الإقتصادي والمالى (تابع)

بيان ربع سنوي				بيان سنوي					
يناير- مارس ٢٠١٤	ديسمبر ٢٠١٣	سبتمبر ٢٠١٣	يوليو- أكتوبر ٢٠١٣	٢٠١٣/١٢	٢٠١٢/١١	٢٠١١/١٠	٢٠١٠/٠٩	٢٠٠٩/٠٨	٢٠٠٨/٠٧
ج . السكان									
٨٦,٢	٨٥,٧	٨٥,٢	٨٤,٢	٨٤,٧	٨٢,٤	٨٠,٤	٧٨,٧	٧٦,٩	٧٥,٢ ^{١/}
٢,٤	٢,٤	٢,٤	٢,٩	٢,٨	٢,٥	٢,٢	٢,٣	٢,٣	٢,١
د . الأسعار المحلية (متوسط الفترة)									
١٠,٣	١١,٧	١٠,١	٧,٤	٦,٩	٨,٧	١١,٠	١١,٧	١٦,٢	١١,٧
٧,٥	٧,٩	٥,٠	١,٤-	٠,٧	٧,٥	١٥,٩	٥,٠	٢,٥	١٧,٧ ^{١٢/}
٨,٧٥	٨,٧٥	٩,٧٥	١٠,٢٥	١٠,٢٥	٩,٥٠	٨,٥٠	٨,٥٠	٩,٠٠	١٠,٠٠ ^{١٤/}
١٠,٣	١٠,٧	١٢,٠	١٢,٩	١٣,٤	١٣,٤	١٠,٢	٩,٩	١١,٣	٧,٠
٧,٥	٧,٢	٧,٨	٧,٧	٧,٨	٧,٣	٦,٥	٦,٣	٦,٥	٦,٥ ^{١٤/}
٨,٣	٨,٧	٩,٦	٩,٦	٩,٨	٩,٤	٨,٥	٨,٣	٩,٥	١٠,٣ ^{١٥/٦}
٦,٩٦	٦,٨٩	٦,٩٧	٦,٦٨	٦,٤٥	٦,٠٠	٥,٨١	٥,٥١	٥,٥١	٥,٥٠
سعر الصرف (جنيه مقابل الدولار)									

المصادر: وزارة التخطيط والبنك المركزى المصرى والجهاز المركزى للتعبئة العامة والإحصاء.

١/ لا يتضمن المصريين المقيمين فى الخارج.

٢/ بدءاً من اغسطس ٢٠٠٩، تم استحداث سلسلة أرقام قياسية جديدة لأسعار المستهلكين (حضر الجمهورية) باستخدام الأوزان المستخرجة من بحث الدخل و الانفاق و الاستهلاك لعام ٢٠٠٩/٢٠٠٨ مع استخدام بيانات شهر يناير ٢٠١٠ كفترة الأساس. وفيما يخص بيانات ما قبل ذلك التاريخ، فقد استخدمت الأوزان المستخرجة من بحث الدخل والانفاق والاستهلاك لعام ٢٠٠٥/٢٠٠٤ مع استخدام يناير ٢٠٠٧ كشهر أساس.

٣/ قام الجهاز المركزى للتعبئة العامة والإحصاء بإصدار رقم قياسي جديد لأسعار المنتجين بدءاً من سبتمبر ٢٠٠٧ ليحل محل الأرقام القياسية لأسعار الجملة، وذلك باستخدام أسعار السلع والخدمات للسنة المالية (٢٠٠٥-٢٠٠٤) كفترة أساس لسلسلة الأرقام القياسية، كما تم إستخراج الأوزان باستخدام متوسط عامى (٢٠٠٢-٢٠٠٣ ، ٢٠٠٣-٢٠٠٤) للقيم الإجمالية للإنتاج الصناعى والزراعى والخدمى.

٤/ البيانات تعكس نهاية الفترة.

٥/ متوسط ميلادى.

٦/ يعكس الفترة (يناير- فبراير ٢٠١٤).

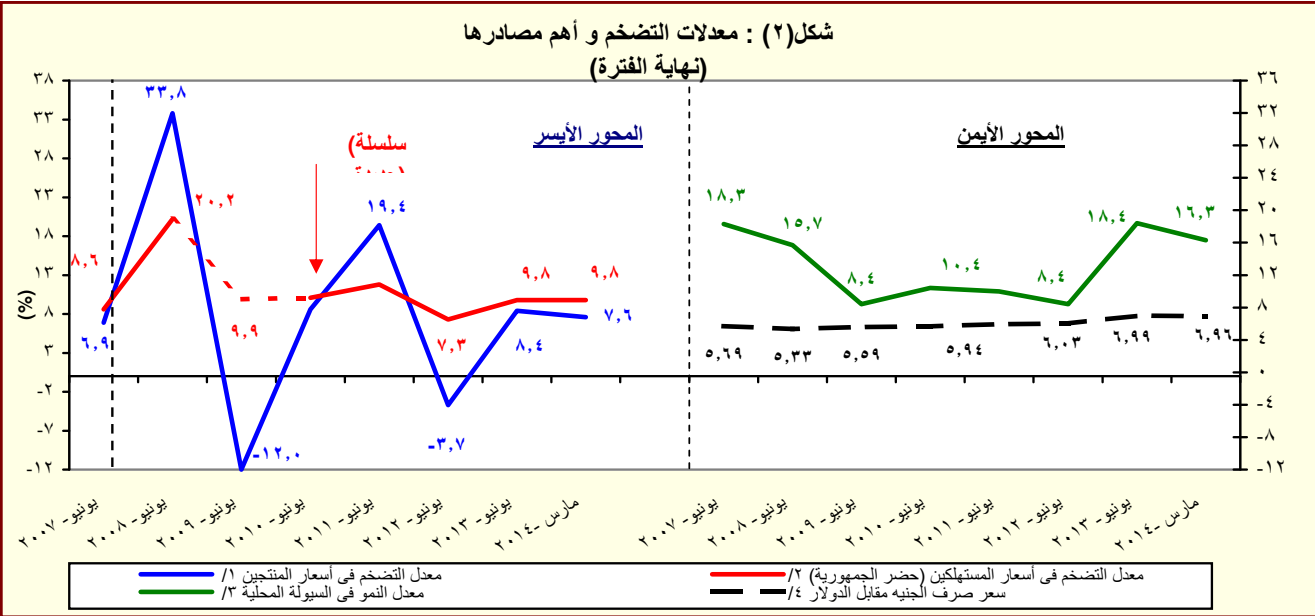

المصدر: البنك المركزى المصرى و لجهاز المركزى للتعبئة العامة والإحصاء

١/ تغيير فى السلسلة. تعكس البيانات قبل يونيو ٢٠٠٧ معدلات التضخم وفقاً لأسعار الجملة.

٢/ بدءاً من اغسطس ٢٠٠٩، تم استحداث سلسلة أرقام قياسية جديدة لأسعار المستهلكين (حضر الجمهورية) باستخدام الأوزان المستخرجة من بحث الدخل و الانفاق و الاستهلاك لعام ٢٠٠٩/٢٠٠٨ مع استخدام بيانات شهر يناير ٢٠١٠ كفترة الأساس. وفيما يخص بيانات ما قبل ذلك التاريخ، فقد استخدمت الأوزان المستخرجة من بحث الدخل والانفاق والاستهلاك لعام ٢٠٠٥/٢٠٠٤ مع استخدام يناير ٢٠٠٧ كشهر أساس.

٣/ يعرف إجمالى السيولة المحلية كإجمالى صافى الأصول الأجنبية وصافى الأصول المحلية لدى الجهاز المصرفى (فى جانب الأصول) ، أو كجملة المعروض النقدى وأشباه النقود لدى الجهاز المصرفى (فى جانب الخصوم).

٤/ يعكس البيان متوسط شهرى.

القسم الأول: نظرة عامة على الأداء الإقتصادى والمالى (تابع)

يوليو-ابريل ٢٠١٤/١٣	# ٢٠١٤/١٣	٢٠١٣/١٢	٢٠١٢/١١	٢٠١١/١٠	٢٠١٠/٠٩	٢٠٠٩/٠٨	٢٠٠٨/٠٧
	موازنة	فئعلى					
٥. مؤشرات المالية العامة ^{١/}							
١- قطاع الموازنة العامة (بالمليون جنيه) ^{٢/}							
إجمالى الإيرادات	٢٢١,٤٠٤	٢٨٢,٥٠٥	٢٦٨,١١٤	٢٦٥,٢٨٦	٢٦٥,٢٨٦	٣٥١,٥٠٠	٢٨٢,٢٩٠
إجمالى المصروفات	١٠,٥٩٤	١٩,٠١٦	٢٥,٧٠٥	٤٩,٣٨٣	٤٩,٣٨٣	٣٦٥,٩٨٧	٤٧٠,٩٩٢
العجز الأولى ^{٣/}	٦٠,٨٨٦	٦٨,٩٩٥	٩٧,٨٧٢	١٣٦,٥٨٠	١٣٦,٥٨٠	١٣٦,٥٨٠	١٣٦,٥٨٠
العجز النقدى ^{٤/}	٦١,١٢٢	٧١,٨٢٦	٩٨,٠٣٨	١٣٤,٤٦٠	١٣٤,٤٦٠	١٣٤,٤٦٠	١٣٤,٤٦٠
العجز الكلى	٦١,١٢٢	٧١,٨٢٦	٩٨,٠٣٨	١٣٤,٤٦٠	١٣٤,٤٦٠	١٣٤,٤٦٠	١٣٤,٤٦٠
٢- قطاع الموازنة العامة ^{٢/} (معدل نمو سنوى)							
إجمالى الإيرادات	٢٢.٩	٢٧.٦	-٥.١	-١.١	١٤.٥	١٥.٤	٤٣.٠
الإيرادات الضريبية	٢٠.٠	١٩.٠	٤.٥	١٢.٧	٨.٠	٢١.١	٣٤.٤
الإيرادات غير الضريبية	٢٧.٨	٤١.٧	-١٨.٢	-٢٥.٠	٣١.٤	٣.١	٦٠.٥
إجمالى المصروفات (ومنها):	٢٧.١	٢٤.٥	٤.١	٩.٨	١٧.٢	٢٤.٩	١٩.٤
الأجور وتعويضات العاملين	٢٠.٥	٢١.٢	١٢.١	١٢.٨	٢٧.٦	١٦.٤	٢٧.٩
الفوائد المدفوعة	٥.٩	٤.٥	٣٧.٠	١٧.٦	٢٢.٨	٤٠.٧	٢٠.٤
٣- قطاع الحكومة العامة (مليون جنيه) ^{٥/}							
إجمالى الإيرادات	٢٤٨,٨٣٤	٢٨٨,٥٤٤	٣٠٣,٣٧٤	٣٠٢,٠١٠	٣٤٨,٨٦٤	٤٠٣,٦٣٧	--
إجمالى المصروفات	٣٠٥,٧٩٤	٣٥٦,٩٤٢	٣٩٦,٦٩٣	٤٤٠,٤١١	٥١٦,٤٢٢	٦٤٤,٠٨٠	--
العجز الكلى	٦٧,٥٦٣	٧٢,٣٧٨	٩٨,٧٩٦	١٣٤,١٣٨	١٦٥,٦٩٢	٢٤٦,٨٥٣	--
٤ - نسبة إلى الناتج المحلى الإجمالى ^{١/}							
قطاع الموازنة العامة ^{٢/}							
إجمالى الإيرادات	٢٤.٧	٢٧.١	٢٢.٢	١٩.٣	١٩.٣	٢٠.٠	٢٨.٠
الإيرادات الضريبية	١٥.٣	١٥.٧	١٤.١	١٤.٠	١٣.٢	١٤.٣	١٧.٦
الإيرادات غير الضريبية	٩.٤	١١.٤	٨.١	٥.٣	٦.١	٥.٧	١٠.٣
إجمالى المصروفات (ومنها):	٣١.٥	٣٣.٧	٣٠.٣	٢٩.٣	٢٩.٩	٣٣.٥	٣٦.٥
الاجور وتعويضات العاملين	٧.٠	٧.٣	٧.١	٧.٠	٧.٨	٨.٢	٩.٠
الفوائد المدفوعة	٥.٦	٥.١	٦.٠	٦.٢	٦.٦	٨.٤	٩.٠
العجز الأولى ^{٣/}	١.٢	١.٨	٢.١	٣.٦	٤.٠	٥.٣	٠.٢
العجز النقدى ^{٤/}	٦.٨	٦.٦	٨.١	١٠.٠	١٠.٦	١٣.٦	٨.٥
العجز الكلى	٦.٨	٦.٩	٨.١	٩.٨	١٠.٦	١٣.٧	٩.١
الحكومة العامة ^{٥/}							
العجز الأولى ^{٣/}	٣.٠	٢.٧	٣.٠	٤.٢	٤.٦	٦.٤	--
العجز الكلى	٧.٥	٦.٩	٨.٢	٩.٨	١٠.٥	١٤.١	--

المصدر: وزارة المالية

- # تعكس بيانات الموازنة المعدلة والتي تشمل قيمة الإعتمادات الإضافية بمبلغ ٢٩.٧ مليار جنيه للحزمة الأولى، ومبلغ ٣٣.٩ مليار جنيه للحزمة الثانية بموجب القرارين الجمهوريين رقم ١٠٥ لعام ٢٠١٣، ورقم ١٧ لعام ٢٠١٤ على التوالى.
- بيان غير متاح.
- ١/ تم إعادة تبويب عمليات الموازنة العامة لتتفق مع معايير صندوق النقد الدولى والمعروفة بـ GFS ٢٠٠١ (على أساس نقدى).
- ٢/ يشمل قطاع موازنة الجهاز الإدارى و المحليات، والهيئات الخدمية العامة.
- ٣/ العجز الكلى مخصصاً منه الفوائد المدفوعة.
- ٤/ العجز الكلى بدون صافى حيازة الأصول المالية.
- ٥/ يشمل المعاملات المالية لكل من أجهزة الموازنة العامة، وبنك الإستثمار القومى، وصناديق التأمين والمعاشات ، ومع مراعاة إستبعاد كافة المعاملات البنينة للجهات الثلاث لمنع إزدواجية الحساب.
- ٦/ قامت وزارة التخطيط بتقدير قيمة الناتج المحلى الإجمالى لعام ٢٠١٤/٢٠١٣ بنحو ٢٠٣٣.٨ مليار جنيه، مقارنة بناتج محلى إجمالى معدل قدره ١٧٥٣.٣ مليار جنيه لعام ٢٠١٣/٢٠١٢.

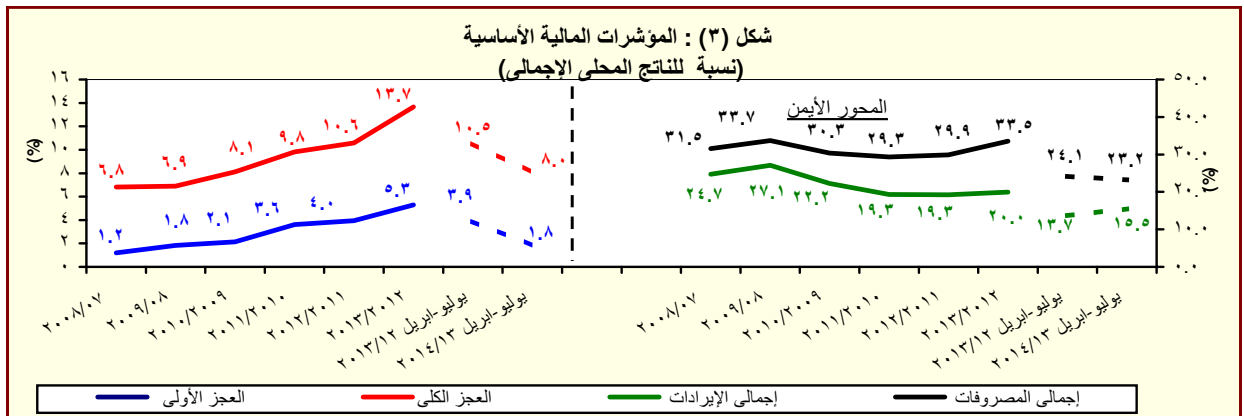

المصدر: وزارة المالية

القسم الأول: نظرة عامة على الأداء الإقتصادي والمالى (تابع)

بيان سنوى					بيان سنوى				
ديسمبر-٢٠١٣	سبتمبر-٢٠١٣	مارس-٢٠١٣	ديسمبر-٢٠١٢	يونيو-٢٠١٣	يونيو-٢٠١٢	يونيو-٢٠١١	يونيو-٢٠١٠	يونيو-٢٠٠٩	
١- ملخص الدين العام المحلى									
(بالمليون جنيه، رصيد نهاية الفترة) ^{١/}									
١٠٥٤٣,٥٥٤	١٠٥١٨,٦٥٧	١٠,٣٨٧,٢٤٣	١٠,٢٩٣,٨٥١	١٠,٤٤٤,٣٧٠	١٠,١٥٥,٣١٢	٩٦٧,٢٩٠	٨٠٨,٣٨٤	٦٩٩,٦٦٧	١-إجمالي الدين المحلى لأجهزة الموازنة العامة ^{٢/}
(١٩,٣)	(٢٢,٦)	(٢٧,٣)	(٢٢,٣)	(٢٥,٠)	(١٩,٤)	(١٩,٧)	(١٥,٥)	(١٦,٧)	
١٥٦,٣٤٧	١٩١,١٣٢	١٧٥,٩٢٢	١٦٧,٠٢٧	١٨٣,٢٣٠	١٦٤,٧٨٨	١٥٩,١٧٨	١٤٤,٥٦٦	١٣٧,٣٤١	ودائع أجهزة الموازنة العامة
-(٦,٤)	(١٩,٣)	(٦,٩)	(٢,٠)	(١١,٢)	(٣,٥)	(١٠,١)	(٥,٣)	(١٣,٦)	
١٠,٣٨٧,٢٠٧	١٠,٣٢٧,٥٢٥	١٠,٢١١,٣٢١	١٠,١٢٦,٨٢٤	١٠,٢٦١,١٤٠	٩٩٠,٥٢٤	٨٠٨,١١٢	٦٦٣,٨١٨	٥٦٢,٣٢٦	صافى الدين المحلى لأجهزة الموازنة العامة
(٢٣,١)	(٢٣,١)	(٣١,٠)	(٢٦,٠)	(٢٧,٣)	(٢٢,٦)	(٢١,٧)	(١٨,٠)	(١٧,٥)	
١٠,٤٤٤,٦٣٢	١٠,٤٢٠,٧١٥	١٠,٣٠١,٤١٠	١٠,٢٠٧,٢٢٣	١٠,٣٦٣,٦٨٦	١٠,٠٨٧,٩٤٥	٨٨٩,٠٤٥	٧٣٣,٣٨٧	٦١٥,٨٤٩	٢-إجمالي الدين المحلى للحكومة العامة ^{٣/}
(١٩,٧)	(٢٢,٩)	(٢٨,٢)	(٢٣,٠)	(٢٥,٣)	(٢٢,٤)	(٢١,٢)	(١٩,١)	(٢٠,١)	
١٦٧,٧٣٠	٢٠١,٨١٩	١٨٤,٠٤٩	١٧٥,٦١٥	١٩١,٣٩٥	١٧٣,٢٩٢	١٦٦,٥٢٧	١٥٨,٥٣١	١٤٨,٨١١	ودائع الحكومة العامة
-(٤,٥)	(١٩,٧)	(٧,٠)	(٣,١)	(١٠,٤)	(٤,١)	(٥,٠)	(٦,٥)	(١٣,٦)	
١٠,٢٧٦,٩٠٢	١٠,٢١٨,٨٩٦	١٠,١١٧,٠٥١	١٠,٠٣١,٦٠٧	١٠,١٧٢,٢٩١	٩١٤,٦٥٣	٧٢٢,٥١٨	٥٧٤,٨٥٦	٤٦٧,٠٣٨	صافى الدين المحلى للحكومة العامة
(٢٣,٨)	(٢٣,٤)	(٢٢,٥)	(٢٧,٢)	(٢٨,٢)	(٢٦,٦)	(٢٥,٧)	(٢٣,١)	(٢٢,٣)	
١٠,٤٨٩,٠٩١	١٠,٤٦٠,١٣٣	١٠,٣٤٢,١٦٧	١٠,٢٤٦,٨٧٦	١٠,٤١٠,٦٤٣	١٠,١٢٩,٠٣٠	٩٣٢,٤٦٠	٧٦٩,٧٨٣	٦٤٣,٦٢٨	٣-إجمالى الدين العام المحلى ^{٤/}
(١٩,٤)	(٢٢,٦)	(٢٧,٥)	(٢٢,٣)	(٢٤,٩)	(٢١,١)	(٢١,١)	(١٩,٦)	(١٩,٧)	
١٩٥,٢٦٧	٢٢٢,٤١٢	٢٠٩,٠٦٠	١٩٥,٢٦٣	٢٢٠,٠٣٥	١٩٨,٠٦٦	١٩١,١١٦	١٧٠,١٧١	١٦٧,٧٣٣	الودائع ^{٥/}
(٠,٠٢)	(٢٠,٩)	(٩,٠)	(٢,٨)	(١١,١)	(٣,٦)	(١٢,٣)	(١,٥)	(١١,٤)	
١٠,٢٩٣,٨٢٤	١٠,٢٣٧,٧٢١	١٠,١٣٣,١٠٧	١٠,٠٥١,٦١٣	١٠,١٩٠,٦٠٨	٩٣٠,٩٦٤	٧٦١,٣٤٤	٥٩٩,٦١٢	٤٧٥,٨٩٥	صافى الدين العام المحلى
(٢٣,٠)	(٢٢,٩)	(٣١,٦)	(٢٦,٨)	(٢٧,٩)	(٢٥,٦)	(٢٣,٦)	(٢١,٠)	(٢٣,٠)	
١٠,٧٤٦,٣٣٠	١٠,٧٢٠,٩٥١	١٠,٥٢٢,٠٨٧	١٠,٤٥٨,٩٩٥	١٠,٦٤٤,١٣٦	١٠,٣١٠,٠٤٣	١٠,١٢٨,٦٤٦	٩٥٧,٤٩٨	٨٤٣,٨٧٢	اجمالى دين أجهزة الموازنة العامة (محلى وخارج
(١٩,٧)	(٢٣,٥)	(٢٥,٧)	(٢٠,٢)	(٢٥,٥)	(١٦,١)	(١٧,٩)	(١٣,٥)	(١٨,١)	
٤٥,٧٥٢	٤٧,٠١٧	٣٨,٣٨٥	٣٨,٨٢٤	٤٣,٢٣٣	٣٤,٣٨٥	٣٤,٩٠٦	٣٣,٦٩٤	٣١,٥٣١	٦- إجمالى الدين العام الخارجى
٢٩,٤٣٥	٢٩,٣٨٧	٢٥,٧٣٢	٢٦,١٩٠	٢٨,٤٩٠	٢٥,٥٩٤	٢٧,٠٩٢	٢٦,٢٤٩	٢٥,٨١٨	(مليون دولار، رصيد نهاية الفترة)
١٦,٣١٧	١٧,٦٣٠	١٢,٦٥٢	١٢,٦٣٤	١٤,٧٤٤	٨,٧٩٠	٧,٨١٤	٧,٤٤٥	٥,٧١٣	اجمالى الدين الخارجى الغير حكومى
٧- خدمة الدين الحكومى ^{٦/}									
(مليون جنيه، تدفقات)									
١٤٣,١٣٢	٧٣,٢٣٠	١٥٨,٧٥٧	٩٠,٧٣٤	٢١٨,٢٥٧	١٤٠,٩١٦	١١٧,٢٥١	٩٨,٨٥٦	٧١,١٢٣	اجمالى خدمة الدين
١٣٣,٧٥٣	٦٧,٠٠٦	١٤٥,٧٤٨	٨٣,٠٣٢	٢٠٣,١٧٣	١٢٢,٣٢٢	١٠٤,٦٢٥	٨٧,٥٦٠	٥٩,٥٧٧	خدمة الدين المحلى
٩,٢٧٩	٦,٢٢٤	١٣,٠٠٩	٧,٧٠٢	١٥,٠٨٤	١٨,٥٩٤	١٢,٦٢٧	١١,٢٩٦	١١,٥٤٦	خدمة الدين الخارجى
ملاحظات (نسبة إلى الناتج المحلى الإجمالى) ^{٧/}									
٧٥,٩%	٧٤,٧%	٧٩,١%	٧٣,٨%	٨٢,٤%	٧٣,٣%	٧٠,٥%	٦٧,٠%	٦٧,١%	إجمالى الدين المحلى لأجهزة الموازنة العامة
٦٨,٢%	٦٥,٣%	٦٩,١%	٦٤,٣%	٧١,٩%	٦٢,٩%	٥٨,٩%	٥٥,٠%	٥٤,٠%	صافى الدين المحلى لأجهزة الموازنة العامة
٧١,٠%	٦٩,٩%	٧٤,٢%	٦٨,٩%	٧٧,٨%	٦٩,١%	٦٤,٨%	٦٠,٠%	٥٩,١%	إجمالى الدين المحلى للحكومة العامة
٦٢,٨%	٥٩,٩%	٦٣,٧%	٥٨,٨%	٦٦,٩%	٥٨,١%	٥٢,٧%	٤٧,٦%	٤٤,٨%	صافى الدين المحلى للحكومة العامة
٧٣,٢%	٧١,٨%	٧٦,٦%	٧١,١%	٨٠,٥%	٧١,٧%	٦٨,٠%	٦٣,٨%	٦١,٨%	إجمالى الدين العام المحلى
٦٣,٦%	٦٠,٩%	٦٤,٦%	٦٠,٠%	٦٧,٩%	٥٩,١%	٥٤,١%	٤٩,٧%	٤٥,٧%	صافى الدين العام المحلى
٨٥,٩%	٨٤,٦%	٨٩,١%	٨٣,٢%	٩٣,٨%	٨٣,٢%	٨٢,٣%	٧٩,٤%	٨١,٠%	اجمالى دين أجهزة الموازنة العامة (محلى وخارجى
١٥,٥%	١٥,٩%	١٤,٩%	١٤,٠%	١٧,٣%	١٣,٢%	١٥,٢%	١٥,٩%	١٦,٩%	اجمالى الدين الخارجى
١٠,٠%	٩,٩%	١٠,٠%	٩,٤%	١١,٤%	٩,٨%	١١,٨%	١٢,٤%	١٣,٨%	الدين الخارجى الحكومى

المصدر: وزارة المالية و البنك المركزى المصرى.

() معدل النمو عن العام السابق.

* بيان مبدئى، خاضع للمراجعة.

بيان معدل.

١/ تعكس البيانات رصيد الدين المحلى لثلاث مستويات تجميعية هي: الدين المحلى لأجهزة الموازنة العامة، الدين المحلى المجمع للحكومة العامة، والدين العام المحلى المجمع. يشمل الدين المحلى لأجهزة الموازنة العامة أرصدة الدين المستحقة على وحدات الجهاز الإدارى، وحدات الإدارة المحلية، والهيئات الخدمية. ويتضمن الدين المحلى للحكومة العامة أرصدة الدين المجمع المستحق على أجهزة الموازنة العامة للدولة وبنك الإستثمار القومى وصناديق التأمين الإجتماعى. أما عن الدين العام المحلى فيشمل أرصدة الدين المحلى المجمع لكل من الحكومة العامة والهيئات الاقتصادية.

٢/ يمثل المديونية المستحقة على أجهزة الموازنة العامة (وحدات الجهاز الإدارى، وحدات الإدارة المحلية، والهيئات الخدمية).

٣/ يمثل رصيد الدين المجمع المستحق على أجهزة الموازنة العامة للدولة وبنك الإستثمار القومى وصناديق التأمين الإجتماعى بعد إستبعاد المديونيات والعلاقات الداخلية فيما بين القطاعات الثلاثة و التى تتمثل فى إقتراض أجهزة الموازنة العامة من بنك الإستثمار القومى، سندات وزارة المالية لدى صناديق التأمين الإجتماعى وبنك الإستثمار القومى، سندات صناديق التأمين الإجتماعى وأخيراً إقتراض بنك الإستثمار القومى من صناديق التأمين الإجتماعى.

٤/ يمثل رصيد الدين المجمع المستحق على الحكومة العامة والهيئات الاقتصادية بعد إستبعاد إقتراض الهيئات الاقتصادية من بنك الإستثمار القومى، وإقتراض أجهزة الموازنة من الهيئات الاقتصادية.

٥/ ودائع الحكومة العامة والهيئات الاقتصادية بعد إستبعاد ودائع صناديق التأمين الإجتماعى وإقتراض قطاع الموازنة من الهيئات الاقتصادية.

٦/ البيان الربع سنوى لخدمة الدين الحكومى يعكس التدفقات التراكمية لخدمة الدين منذ بداية العام المالى .

٧/ قامت وزارة التخطيط بتقدير قيمة الناتج المحلى الإجمالى لعام ٢٠١٣/٢٠١٤ بنحو ٢٠٣٣,٨ مليار جنيه ، مقارنة بناتج محلى إجمالى معدل قدره ١٧٥٣ مليار جنيه لعام ٢٠١٢/٢٠١٣.

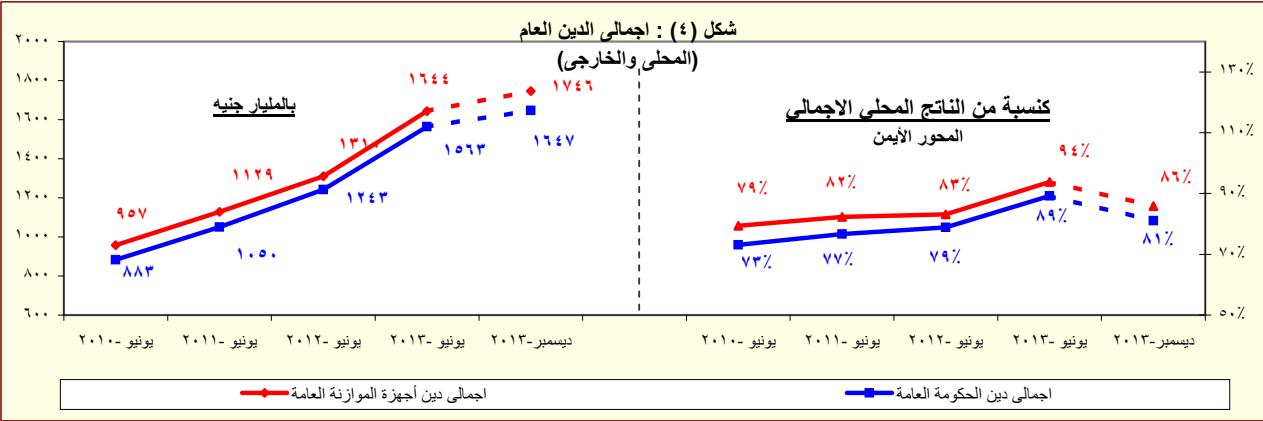

المصدر: وزارة المالية - البنك المركزى المصرى.

* بيان مبدئى

القسم الأول: نظرة عامة على الأداء الإقتصادى والمالى (تابع)

بيانات سنوية					أحدث بيان متاح				
٢٠١٣/١٢	٢٠١٢/١١	٢٠١١/١٠	٢٠١٠/٠٩	٢٠٠٩/٠٨	نوفمبر-١٣	ديسمبر-١٣	يناير-١٤ [#]	فبراير-١٤ [*]	
ز. المؤشرات النقدية (نهاية الفترة)									
مليون جنيه									
نقود الاحتياط ^{١/}									
إجمالي السيولة									
المعرض النقدي ^{٢/}									
أشباه النقود ^{٣/}									
معدل النمو السنوي									
نقود الاحتياط ^{١/}									
إجمالي السيولة (معدل النمو الاسمي)									
صافي الأصول الأجنبية ^{٤/}									
صافي الأصول المحلية ^{٤/}									
صافي المطلوبات من القطاع الخاص ^{٥/}									
إجمالي السيولة (معدل النمو الحقيقي)									
معدلات الإقراض إلى الودائع ^{٦/}									
القطاع الحكومي									
القطاع غير الحكومي									
بالعملة المحلية									
بالعملة الأجنبية									
مؤشرات:									
مضاعف السيولة المحلية ^{٧/}									
معدل دوران النقود (وسطي) ^{٨/}									
معدل الدورة في السيولة المحلية ^{٩/}									
معدل الدورة في الودائع ^{١٠/}									
نسبة إجمالي السيولة / الناتج المحلي الإجمالي									

المصادر: البنك المركزى المصرى وحسابات وزارة المالية.

* مبدئى.

بيان معدل.

١/ تتضمن النقود المتداولة خارج البنك المركزى بالإضافة إلى ودائع البنوك لدى البنك المركزى بالجنيه المصرى.

٢/ يتضمن النقود المتداولة خارج الجهاز المصرفى بالإضافة إلى الودائع الجارية بالعملة المحلية. لا تتضمن الشيكات والحوالات تحت التحصيل.

٣/ تتضمن الودائع الجارية بالعملة الاجنبية والودائع غير الجارية بالعملات المحلية و الأجنبية .

٤/ تم تفعيل إتفاقية الحساب المجمع بين البنك المركزى ووزارة المالية فى يونيو ٢٠٠٨، مما أدى إلى إهلاك جزء من السندات الصادرة عن وزارة المالية لصالح البنك المركزى.

٥/ يتضمن المطلوبات من القطاع الخاص و القطاع العائلى.

٦/ لا تتضمن كل من الودائع لدى البنك المركزى والقروض الممنوحة من قبل البنك المركزى.

٧/ إجمالي السيولة المحلية / نقود الاحتياط.

٨/ الناتج المحلي الإجمالي / متوسط إجمالي السيولة المحلية (M٢). متوسط إجمالي السيولة المحلية = $\frac{[(M٢) t + (M٢) t - 1]}{٢}$.

٩/ يمثل نسبة الودائع الجارية و غير الجارية بالعملات الأجنبية إلى إجمالي السيولة المحلية. لا تتضمن كل من ودائع غير المقيمين (جزء من صافي الأصول الإجنبية) والودائع الحكومية.

١٠/ يمثل نسبة الودائع الحكومية و غير الحكومية بالعملات الأجنبية إلى إجمالي الودائع لدى البنوك. غير متضمن ودائع البنوك لدى البنك المركزى.

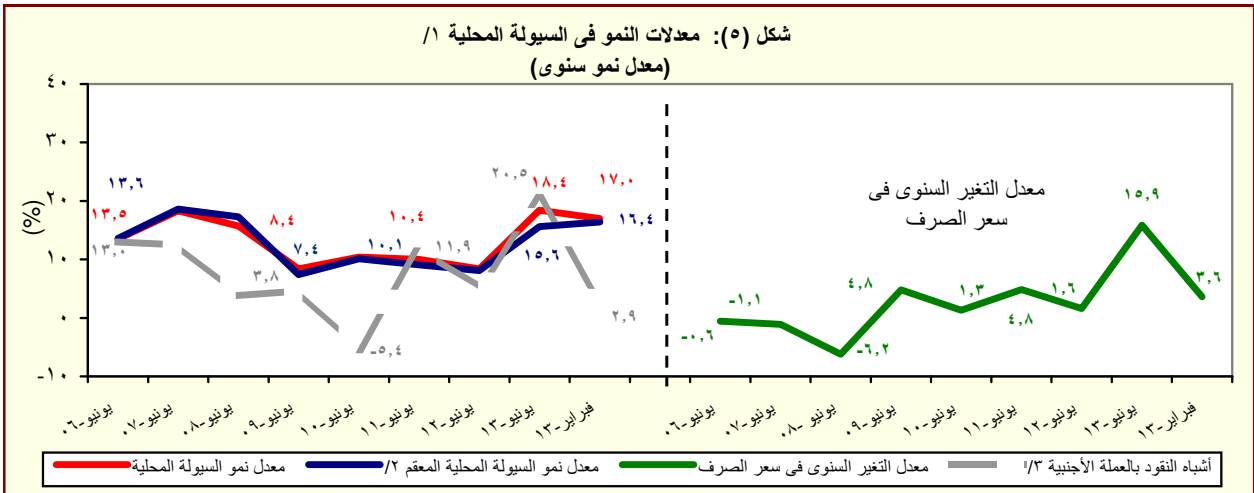

القسم الأول: نظرة عامة على الأداء الإقتصادي والمالى (تابع)

بيان ربع سنوي				بيان سنوي				
ديسمبر-١٣	سبتمبر-١٣	يونيو-١٣	ديسمبر-١٢	٢٠١٣/١٢	٢٠١٢/١١	٢٠١١/١٠	٢٠١٠/٠٩	٢٠٠٩/٠٨
ى- القطاع المالى والاستثمارات								
٣,٤	٢,٧	٤,٢	٣,٩	١٦,٥	٢٠,٠	١٧,١	١٩,٥	١٩,٢
إجمالى الإستثمارات المحلية (نسبة إلى الناتج المحلى الإجمالى) ^{١١}								
٠,٥	٠,٤	٠,٧	٠,٣-	١,١	١,٥	٠,٩	٣,١	٤,٣
الإستثمارات الأجنبية المباشرة (نسبة إلى الناتج المحلى الإجمالى) ^{١٢ / ١١}								
مؤشرات سوق المال (نهاية العام الميلادى)								
٩,٧	٦,٧	١٢,٦-	١٣,٦	١٣,٦	٩,٩-	٦,٥	٥,٨	٩,٣
العائد على مؤشر EGX-٣٠								
٠,٨	٠,٩	١,٩	٢,٠	٢,٠	١,٤	٠,٦	٢,١	٢,١
معدل تذبذب مؤشر EGX-٣٠								
--	--	--	٥٥١	٥٥١	٣٨٢	٦٦٤	٥٧٣	٤٢٧ ^{٤/}
--	--	--	١,٨	١,٨	١,٢	٠,٥	٢,٢	١,٥
معدل تذبذب مؤشر هيرمس ^{١٣}								
٤٢٧	٣٧٨	٣٢٢	٣٧٦	٣٧٦	٢٨٨	٤٨٨	٥٠٠	٤٧٤ ^{١٥}
رأس المال السوقى (مليار جنيه)								
٢١,٠	١٨,٦	١٨,٣	٢١,٤	٢١,٤	١٨,٣	٣٥,٦	٤١,٤	٤٥,٤
رأس المال السوقى (نسبة إلى الناتج المحلى الإجمالى) ^{١٦}								
١٤,٨	١٣,٠	١١,٠	١٢,٤	١٢,٤	١٠,٥	١٤,٧	١٢,١	٧,٦
مضاعف الربحية ^{١٧}								
٦,٦	٧,١	٨,٤	٨,٦	٨,٦	١٠,٤	٧,١	٧,٠	٦,٦
عائد السهم (%) ^{١٨}								
٣٥٢,٢٠٠	٣٣٢,٠٧٣	٣٢٨,٠٣٠	٣٢٥,٨٣٥	٣٢٥,٨٣٥	٢٤٨,٨٦٩	٢٢٦,٧٩٩	١٣٤,٢٢٦	٧٨,٨٤١
سندات مقيدة (مليون جنيه)								
القطاع المصرفى (مليون جنيه): ^{١٩}								
١,٤٦٨,٤٣٤٣	١,٦١٩,٥٢٨	١,٥٦٣,٨٤٩	١,٤٤١,١٨٨	١,٤٤١,١٨٨	١,٤٣٦,١٦٠	١,٤٢٩,٦٩٠	١,٢٢٠,٦٥٥	١,٠٩١,٩٩٣
إجمالى الأصول								
٥٥٠,٣٠٣	٥٤٩,٤٦٨	٥٤٩,١٢٠	٥١٦,٨٤٢	٥١٦,٨٤٢	٥٠٦,٧٣٦	٤٧٤,١٣٩	٤٦٥,٩٩٠	٤٢٩,٩٥٧
إجمالى أرصدة الإقراض و الخصم								
٧٦,٥٠٩	٧٢,٣٠٨	٧٢,٠٦١	٧١,٢٦٤	٧١,٢٦٤	٦٧,٣٤٥	٥٩,٠٤٩	٤٦,٥٩٨	٤١,٥٥٠
رأس المال								
١,٣١١,٧٩٥	١,٢٢٦,٦٤٠	١,١٨٦,٩٨٥	١,٠٨٧,٨١٩	١,٠٨٧,٨١٩	١,٠٢٣,٥١٧	٩٥٧,٠٣٧	٨٩٢,٤٩٢	٨٠٩,٦٩٤
إجمالى الودائع								
--	٩,٥	٩,٥	١٠,٠	٩,٥	٩,٨	١٠,٥	١٣,٦	١٣,٤
القروض غير المنتظمة إلى إجمالى القروض								
مؤشرات مختارة								
مؤشرات السيولة فى الجهاز المصرفى								
٤١,٨	٤٤,٧	٤٦,١	٤٧,٤	٤٧,٤	٤٩,٤	٤٩,١	٥١,٨	٥٢,٤
القروض / الودائع ^{١١٠}								
٣٢,٧	٣٣,٩	٣٥,١	٣٥,٩	٣٥,٩	٣٧,١	٣٧,٣	٣٨,٢	٣٩,٤
القروض / الأصول ^{١١١}								
٤٣,٦	٤٢,٠	٤١,٨	٤٢,٥	٤٢,٥	٤٠,٦	٣٧,٣	٣٣,٣	٣٠,٥
الأوراق المالية / الأصول ^{١١١}								
٧٧,٩	٧٥,٧	٧٥,٩	٧٥,٥	٧٥,٥	٧٤,٩	٧٥,٤	٧٣,١	٧٤,١
الودائع / الأصول ^{١١١}								
٦,٧	٦,٨	٦,٩	٧,٠	٧,٠	٦,٨	٦,٤	٦,٢	٥,٨
رأس المال / الأصول ^{١١١}								
٣,٦	٣,٩	٣,٩	٣,٩	٣,٩	٤,٠	٤,٣	٥,٨	٦,٤
مخصصات القروض / إجمالى الأصول ^{١١١}								

المصادر: الهيئة العامة لسوق المال والبنك المركزى المصرى.

-- بيان غير متاح.

١/ تم حساب المؤشرات الربع سنوية كنسبة من الناتج المحلى الإجمالى للعام بأكمله.

٢/ صافى الإستثمارات الأجنبية المباشرة تشمل الإستثمار الاجنبى فى قطاع البترول.

٣/ على أساس الإنحراف المعيارى للعوائد اليومية خلال شهر الدراسة. البيانات السنوية تعكس نهاية ديسمبر من كل عام.

٤/ سلسلة معدلة.

٥/ القيمة السوقية للأرصدة القائمة. يمثل ناتج ضرب عدد الأسهم القائمة فى سعر السوق السائد.

٦/ قامت وزارة التخطيط بتقدير قيمة الناتج المحلى الإجمالى لعام ٢٠١٣/٢٠١٤ بنحو ٢٠٣٣,٨ مليار جنيه، مقارنة بناتج محلى إجمالى معدل قدره ١٧٥٣ مليار جنيه لعام ٢٠١٢/٢٠١٣.

٧/ ويعرف أيضا بمعدل السعر على العائد، ويقاس بنسبة سعر السوق لكل سهم إلى أرباحه السنوية.

٨/ الكويون السنوى الموزع / سعر السهم الجارى.

٩/ تعكس بيانات البنوك التجارية.

١٠/ تتضمن القروض والودائع الحكومية وغير الحكومية ، ولا تشمل ودائع البنوك لدى البنك المركزى المصرى.

١١/ لدى البنوك العامة فى مصر ، بخلاف البنك المركزى.

القسم الأول: نظرة عامة على الأداء الإقتصادى والمالى (تابع)

بيان سنوي					بيان سنوي				
أكتوبر-ديسمبر *٢٠١٣	يوليو-سبتمبر *٢٠١٣	ابريل-يونيو *٢٠١٣	أكتوبر-ديسمبر # ٢٠١٢		٢٠١٣/١٢	٢٠١٢/١١	٢٠١١/١٠	٢٠١٠/٠٩	٢٠٠٩/٠٨
					كـ معاملات القطاع الخارجى				
					(مليون دولار)				
١٦,٨٦١	١٨,٢١٣	١٥,٩٥٦	١٦,٦٨٩	٦٥,٧٠٣	٦٤,٣٥٢	٦٢,٠٠٢	٥٧,٨٩٩	٥٧,٢١٧	إجمالى المتحصلات الجارية
١٨,٣٧٤	١٧,٤٥٦	١٧,٦٥١	٢٠,٣١٦	٧٣,١٢٩	٧٤,٤٩٨	٦٨,٠٩٠	٦٢,٢١٧	٦١,٦٤١	إجمالى المدفوعات الجارية
٧,٧٥٢-	٧,٦٨٧-	٧,٧٢٥-	١٠,٧٣٤-	٣٣,٢٩٩-	٣٤,١٣٩-	٢٧,١٠٣-	٢٥,١٢٠-	٢٥,١٧٣-	الميزان التجارى
٣٧	١٣٦	١,١٧٨	٢,٢٠٥	٦,٦٠٥	٥,٥٨٥	٧,٨٧٨	١٠,٣٣٩	١٢,٥٠٢	الميزان الخدمى
١,٥١٣-	٧٥٧	١,٦٩٥-	٣,٦٢٧-	٧,٤٢٦-	١٠,١٤٦-	٦,٠٨٨-	٤,٣١٨-	٤,٤٢٤-	ميزان المعاملات الجارية
٩٩٢-	٣,٩٧٩	٥,٤١٣	٤,٩٢٥	١١,٨٦٦	١٠,٢٣	٤,١٩٩-	٨,٩٨٠	٢,٢٨٥	صافى تدفقات ميزان المعاملات الرأسمالية والمالية
١,٧٤٧-	٣,٧٤٧	٢,٣٢٧	٣٣-	٢٣٧	١١,٢٧٨-	٩,٧٥٤-	٣,٣٥٦	٣,٣٧٨-	الميزان الكلى (ميزان المدفوعات)
١٧,٠٣٢	١٨,٧٠٩	١٤,٩٣٦	١٥,٠١٥	١٤,٩٣٦	١٥,٥٣٤	٢٦,٥٦٤	٣٥,٢٢١	٣١,٣١٠	صافى الإحتياطيات الدولية ^{١/}
					(نسبة إلى الناتج المحلى الإجمالى) ^{٢/}				
٥,٨	٦,٢	٦,٣	٥,٨	٢٤,٥	٢٤,٥	٢٦,٣	٢٦,٥	٣٠,٣	إجمالى المتحصلات الجارية
٦,٣	٦,٠	٧,٠	٧,١	٢٧,٣	٢٨,٣	٢٨,٩	٢٨,٤	٣٢,٦	إجمالى المدفوعات الجارية
٢,٦-	٢,٦-	٣,١-	٣,٧-	١٢,٤-	١٣,٠-	١١,٥-	١١,٥-	١٣,٣-	الميزان التجارى
٠,٠١	٠,٠	٠,٥	٠,٨	٢,٥	٢,١	٣,٣	٤,٧	٦,٦	الميزان الخدمى
٠,٥-	٠,٣	٠,٧-	١,٣-	٢,٨-	٣,٩-	٢,٦-	٢,٠-	٢,٣-	ميزان المعاملات الجارية
٠,٦٠-	١,٣	٠,٩٢	٠,٠١-	٠,١	٤,٣-	٤,١-	١,٥	١,٨-	الميزان الكلى (ميزان المدفوعات)
					نسبة إلى اجمالى المتحصلات الجارية ^{٣/}				
٢٠,٠	١٧,٣	٢٢,٥	٢٠,٦	٢١,٥	٢١,٧	٢٤,٣	٢٣,٩	٢٥,٠	الصادرات غير البترولية
١٩,٣	١٥,٣	١٦,٠	١٣,٤	١٥,٨	١٧,٦	١٩,٨	١٨,٠	١٩,٤	الصادرات البترولية
٥,٦	٥,١	١٠,٥	١٧,٦	١٥,٠	١٤,٨	١٧,٣	٢٠,٤	١٨,٥	السياحة
٢٦,٤	٢٢,٢	٢٩,٢	٢٥,٨	٢٨,٤	٢٧,٩	٢٠,٢	١٦,٧	١٣,٥	التحويلات الخاصة
					مؤشرات أخرى (%)				
٤٦,١	٤٣,٦	٤٤,٣	٣٤,٦	٤٢	٤٢	٥٠	٤٩	٥٠	نسبة تغطية الصادرات للواردات السلعية
١٠١	١٠٤	١٣١	١٥٦	١٤٢	١٣٧	١٥٦	١٧٨	٢١١	نسبة تغطية الصادرات للواردات الخدمية
٣,٦	٤,١	٣,٢	٢,٧	٣,١	٣,١	٥,٩	٨,٦	٧,٥	نسبة تغطية صافى الإحتياطيات الدولية للواردات (عدد الأشهر) ^{٤/}
٣٧,٢	٣٩,٨	٣٤,٥	٣٨,٧	٣٤,٦	٤٥,٢	٧٦,١	١٠٤,٨	٩٩,٦	نسبة صافى الإحتياطيات الدولية إلى الدين الخارجى ^{٥/} (%)

المصدر: البنك المركزى المصرى.

أرقام معدلة من قبل البنك المركزى المصرى.

* بيان مبدئى.

١/ قد تظهر بعض الفروق فى تقييم الإحتياطيات الدولية نتيجة استخدام أسعار صرف مختلفة داخل محفظة الإحتياطى من العملات الأجنبية.

٢/ تم حساب المؤشرات الربع سنوية باستخدام بيانات الناتج المحلى الإجمالى للعام بأكمله. قامت وزارة التخطيط بتقدير قيمة الناتج المحلى الإجمالى لعام ٢٠١٣/٢٠١٤ بنحو ٢٠٣٣,٨ مليار جنيه ، مقارنة بناتج محلى إجمالى معدل قدره ١٧٥٣ مليار جنيه لعام ٢٠١٢/٢٠١٣.

٣/ باستبعاد التحويلات الرسمية.

٤/ بعدد أشهر الواردات.

٥/ لا يشمل مديونية القطاع الخاص غير المضمونة.

القسم الثانى

مؤشرات الإقتصاد العينى و الحقيقى

الناتج المحلى الإجمالى بحسب الموارد و الإستخدامات بأسعار السوق (أسعار جارية)..... ١١	جدول (١)
الناتج المحلى الإجمالى بتكلفة عوامل الإنتاج موزعاً بحسب القطاعات الإقتصادية (أسعار جارية)..... ١٢	جدول (٢)
إجمالى الإستثمارات موزعة بحسب القطاعات الإقتصادية..... ١٣	جدول (٣)

جدول (١) الناتج المحلي الإجمالي بحسب الموارد والإستخدامات (بأسعار السوق)^{١/}
(أسعار جارية)

(مليار جنيه)

يوليو - ديسمبر * ٢٠١٤/٢٠١٣		يوليو - ديسمبر # ٢٠١٣/٢٠١٢		٢٠١٣/٢٠١٢ ٢٠١٢/٢٠١١ ٢٠١١/٢٠١٠ ٢٠١٠/٢٠٠٩ ٢٠٠٩/٢٠٠٨ ٢٠٠٨/٢٠٠٧ ٢٠٠٧/٢٠٠٦						
١٠١٧,٣ (١٥,١)	٨٨٣,٥ (١١,٠)	١٧٥٣,٣ (١١,٣)	١٥٧٥,٥ (١٤,٩)	١٣٧١,١ (١٣,٦)	١٢٠٦,٦ (١٥,٨)	١٠٤٢,٢ (١٦,٤)	٨٩٥,٥ (٢٠,٢)	٧٤٤,٨ (٢٠,٦)	الناتج المحلي الإجمالي	
١١٠٢,٤	٩٥٤,٨	١٨٧٦,٥	١٧٠٨,١	١٤٢٧,٦	١٢٦٩,٨	١١١١,٤	٩٤٥,٦	٧٧٨,٩	جملة الطلب المحلي	
٩٧٩,٦	٨٣٧,٢	١٦٢٧,٩	١٤٥٠,٠	١١٩٣,١	١٠٣٤,٥	٩١١,٤	٧٤٥,١	٦٢٣,٦	الإستهلاك النهائي	
٨٦٢,٧	٧٣٥,١	١٤٢٣,١	١٢٧١,٠	١٠٣٦,١	٨٩٩,٨	٧٩٣,١	٦٤٧,٦	٥٣٩,٢	الإستهلاك الخاص	
١١٦,٩	١٠٢,١	٢٠٤,٨	١٧٩,٠	١٥٧,٠	١٣٤,٧	١١٨,٣	٩٧,٥	٨٤,٤	الإستهلاك العام والحكومي	
١٢٢,٨	١١٧,٦	٢٤٨,٦	٢٥٨,١	٢٣٤,٥	٢٣٥,٣	٢٠٠,٠	٢٠٠,٥	١٥٥,٣	الاستثمارات ^{٢/}	
٨٥,١-	٧١,٣-	١٢٣,٢-	١٣٢,٦-	٥٦,٥-	٦٣,٢-	٦٩,٢-	٥٠,١-	٣٤,١-	صافي الصادرات	
١٤١,٦	١٤٢,٥	٣٠٩,٠	٢٧٤,٦	٢٨٢,٠	٢٥٧,٦	٢٦٠,١	٢٩٥,٩	٢٢٥,٣	الصادرات السلعية والخدمات ^{٤/}	
٢٢٦,٧	٢١٣,٨	٤٣٢,٢	٤٠٧,٢	٣٣٨,٥	٣٢٠,٨	٣٢٩,٣	٣٤٦,٠	٢٥٩,٤	الواردات السلعية والخدمات	
ملاحظات (نسبة للناتج المحلي الإجمالي)										
٩٦,٣	٩٤,٨	٩٢,٨	٩٢,٠	٨٧,٠	٨٥,٧	٨٧,٤	٨٣,٢	٨٣,٧	الإستهلاك النهائي	
١٢,١	١٣,٣	١٤,٢	١٦,٤	١٧,١	١٩,٥	١٩,٢	٢٢,٤	٢٠,٩	الاستثمارات ^{٢/}	
١٣,٩	١٦,١	١٧,٦	١٧,٤	٢٠,٦	٢١,٣	٢٥,٠	٣٣,٠	٣٠,٢	الصادرات السلعية والخدمات ^{٤/}	
٢٢,٣	٢٤,٢	٢٤,٧	٢٥,٨	٢٤,٧	٢٦,٦	٣١,٦	٣٨,٦	٣٤,٨	الواردات السلعية والخدمات	

المصدر: وزارة التنمية الاقتصادية.

بيان معدل.

* بيان مبدئي، وقابل للتعديل. قامت وزارة التخطيط بتقدير قيمة الناتج المحلي الإجمالي لعام ٢٠١٤/٢٠١٣ بنحو ٢٠٣٣,٨ مليار جنيه، مقارنة بناتج محلي إجمالي معدل قدره ١٧٥٣ مليار جنيه لعام ٢٠١٣/٢٠١٢.

() معدل النمو عن الفترة المماثلة في العام السابق.

١/ تشمل صافي الضرائب غير المباشرة.

٢/ قامت وزارة التخطيط بمراجعة بيانات الناتج المحلي الإجمالي لعام ٢٠١٣/١٢ على أساس ربع سنوي.

٣/ تشمل التكوين الرأسمالي والتغير في المخزون. تصل قيمة التغير في المخزون خلال الفترة يوليو-ديسمبر ٢٠١٣/٢٠١٤ نحو ٦,٧ مليار جنيه، مقارنة بـ ٣,٢ مليار جنيه خلال الفترة يوليو-ديسمبر ٢٠١٣/٢٠١٢.

٤/ تشمل حصة الشريك الأجنبي في قطاع البترول.

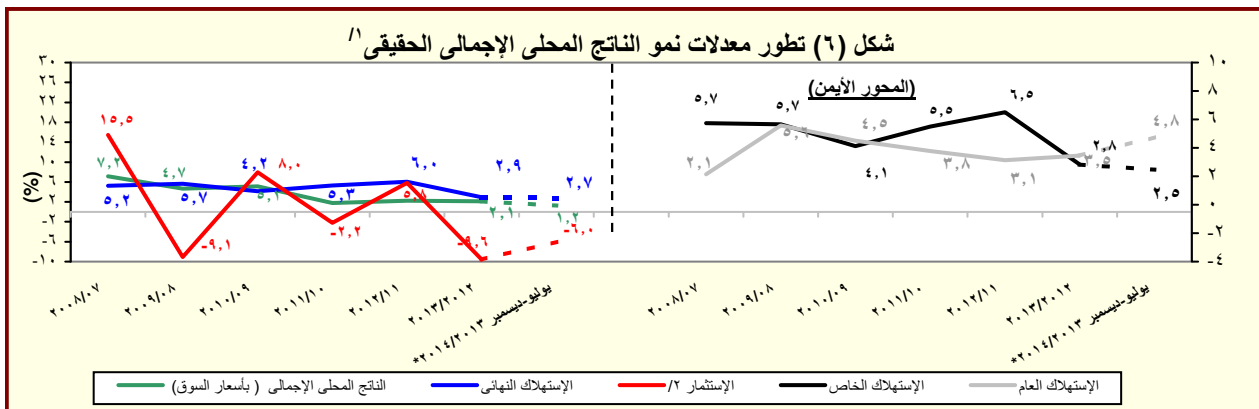

المصدر: وزارة التخطيط والتعاون الدولي.

* بيان مبدئي، وقابل للتعديل.

بيانات معدلة.

() معدل النمو عن الفترة المماثلة في العام السابق.

١/ باستخدام أسعار ٢٠٠٧/٢٠٠٦ للفترة ٢٠٠٧/٠٦ - ٢٠٠٣/٠٢ وللفترة ٢٠٠٨/٠٧ - ٢٠١٢/١١، والأسعار الثابتة لسنة ٢٠٠٧/٠٦ عند حساب معدلات النمو الحقيقية للفترة ٢٠٠٨/٠٧ - ٢٠١٢/١١، والأسعار الثابتة لسنة ٢٠١٢/١١ عند حساب معدلات النمو الحقيقية خلال عام ٢٠١٣/١٢.

٢/ تشمل التكوين الرأسمالي والتغير في المخزون.

جدول (٢): الناتج المحلي الإجمالي بتكلفة عوامل الإنتاج موزعاً بحسب القطاعات الاقتصادية
(أسعار جارية)

(مليون جنيه)

يوليو - ديسمبر ٢٠١٣/٢٠١٢ #		يوليو - ديسمبر ٢٠١٣/٢٠١٢ /١									
		٢٠١٣/٢٠١٢	٢٠١٢/٢٠١١	٢٠١١/٢٠١٠	٢٠١٠/٢٠٠٩	٢٠٠٩/٢٠٠٨	٢٠٠٨/٢٠٠٧	٢٠٠٧/٢٠٠٦			
٩٧٤,٩٤١	٨٤٧,١٧٩	١,٦٧٧,٣٥٢	١,٥٠٨,٥٢٧	١,٣٠٩,٩٠٦	١,١٥٠,٥٩٠	٩٩٤,٠٥٥	٨٥٥,٣٠٢	٧١٠,٣٨٨	إجمالي الناتج المحلي		
(١٥,١)	(١٠,٩)	(١١,٢)	(١٥,٢)	(١٣,٨)	(١٥,٧)	(١٦,٢)	(٢٠,٤)	(٢٢,٢)			
٥٣٢,٣٦٩	٤٥٥,٤٩٥	٨٩٩,٢٥١	٨٠٨,٨٧١	٦٨٢,١٥٦	٥٩١,٩٠٣	٥٠٨,٠٠١	٤٣٦,٧٢٧	٣٦٠,٥٣٠	إجمالي القطاع السلعي		
(١٦,٩)	(١١,٠)	(١١,٢)	(١٨,٦)	(١٥,٢)	(١٦,٥)	(١٦,٣)	(٢١,١)	(١٨,٢)			
١٥١,٢٠٧	١٣١,٣٤٩	٢٤٣,٣٥٦	٢١٨,٢١٦	١٩٠,١٥٩	١٦٠,٩٧٠	١٣٥,٤٦٥	١١٣,١٠٤	٩٩,٩٥٣	الزراعة و الغابات و الصيد		
١٧٣,٦٧٢	١٤٣,٩٠٩	٢٩٠,٧٣٩	٢٦١,٦٧١	١٩٥,١٣٦	١٦٥,٧٤٧	١٤٧,٩٦٦	١٣٣,٦٧٤	١٠٣,٦٥٦	الإستخراجات:		
٧٤,٣٨٤	٦١,١٣٨	١٢٤,٧٤٨	١١٠,٦١٩	٨١,٥٦٦	٦٨,٥٣٨	٦١,٧٥٩	٥٦,٧٢٢	٤٤,٠٥٩	البنترول		
٩٥,٥٩٣	٧٩,٤٧٣	١٥٩,٣٤٤	١٤٥,٠٤٠	١٠٨,٢٠٦	٩٢,٥٣٨	٨٢,٢٠٦	٧٣,٤٩٥	٥٦,٥٩٠	الغاز الطبيعي		
(٢٠,٣)	(١١,٣)	(٩,٩)	(٣٤,٠)	(١٦,٩)	(١٢,٦)	(١١,٩)	(٢٩,٩)	(١٧,١)			
٣,٦٩٥	٣,٢٩٨	٦,٦٤٧	٦,٠١٢	٥,٣٦٤	٤,٦٧١	٤,٠٠١	٣,٤٥٧	٣,٠٠٧	استخراجات أخرى		
١٥٠,٠٩٦	١٣٠,٣٣٦	٢٦٢,٥٠٥	٢٣٨,٢٨٣	٢١٦,١٨٤	١٩٤,٢٩٠	١٦٤,٥٢٣	١٣٩,٠٠٣	١١٤,٤٧٥	الصناعات التحويلية:		
١٢,٢٣٠	١٠,٢٦٥	١٩,٦١٢	١٦,٨٣٧	١٤,٨٢٩	١٢,٥١٦	١٠,٢٥٧	٧,٩٢٢	٦,٠٥٥	تكرير البترول		
١٣٧,٨٦٦	١٢٠,٠٧١	٢٤٢,٨٩٣	٢٢١,٤٤٦	٢٠١,٣٥٥	١٨١,٧٧٤	١٥٤,٢٦٦	١٣١,٠٨١	١٠٨,٤٢٠	تحويلية أخرى		
١١,٧٧٤	١٠,٣٩٦	٢١,٢٣٧	١٩,٠٨٠	١٦,٨٣٢	١٤,٨٩٧	١٣,٠٤٣	١١,٥٠٧	٩,٨٨٠	الكهرباء		
٢,٦٧٧	٢,٣٩٠	٤,٦٦٧	٤,٢٣٩	٣,٧٧٥	٣,٣٩٠	٢,٩٧٧	٢,٦٥٩	٢,٣٩٠	المياه		
٤٢,٩٤٤	٣٧,١١٥	٧٦,٧٤٧	٦٧,٣٨٢	٦٠,٠٧٠	٥٢,٦٠٩	٤٤,٠٢٦	٣٦,٧٨٠	٣٠,١٧٥	التشييد والبناء		
(١٥,٧)	(١٣,٨)	(١٣,٩)	(١٢,٢)	(١٤,٢)	(١٩,٥)	(١٩,٧)	(٢١,٩)	(٢٧,٠)			
٢٨٢,٤١٥	٢٥٦,١٨١	٤٩١,٦٨٧	٤٤٥,٩٠٣	٤٠٤,٨٣٧	٣٦٤,٥١٨	٣١٨,٥٦٦	٢٧٩,٦٠٦	٢٣٣,٠٥٢	إجمالي الخدمات الإنتاجية		
(١٠,٢)	(٩,٥)	(١٠,٣)	(١٠,١)	(١١,١)	(١٤,٤)	(١٣,٩)	(٢٠,٠)	(٢٧,٠)			
٣٧,٥٧٩	٣٣,٠٩١	٦٧,٢١٢	٦٠,٥١٣	٥٣,٣٥١	٤٧,٤٠٠	٤٠,٩٦٢	٣٤,٧٩٠	٢٩,٥٤٩	النقل والتخزين		
٢٢,٠٣٩	٢٠,٥٨٦	٤١,١٦٠	٣٨,٦٧٠	٣٧,٣٠١	٣٤,٨١٨	٣١,١٨٥	٢٧,١٥١	٢٣,٠٦٢	الاتصالات		
١٨,٣٤٨	١٥,٦٠٨	٣٢,٣٩٦	٣١,٢٠٣	٢٩,٣١١	٢٥,٨٠٣	٢٦,٨٢٦	٢٨,٧٢٩	٢٤,٠٨٤	قناة السويس		
(١٧,٦)	(٢,٥)-	(٣,٨)	(٦,٥)	(١٣,٦)	(٣,٨)-	(٦,٦)-	(١٩,٣)	(٢,٩)			
١١٥,٨٥٦	١٠١,٠٩٢	١٨٣,٨٣١	١٦٦,٤٣٠	١٥٠,٦٥٨	١٣٣,٧٧٤	١١٣,٣٩٨	٩٣,٣٨٢	٧٧,٦٧٥	تجارة الجملة و التجزئة		
٣٢,٦٧٠	٢٨,٨٠٤	٥٤,٨١٤	٤٩,٧٤١	٤٤,٨٣٤	٤١,١٧٤	٣٦,١٢٥	٣١,٧٥٦	٢٧,٥٣١	الوساطة المالية و الأنشطة المساعدة		
٣٣,١٩٥	٢٩,٠٣٧	٥٩,٥١٣	٥٣,٦٦٣	٤٧,٦٢٧	٤١,٥٢١	٣٥,٦٨٩	٣١,٣٧٥	٢٦,٣٧٢	التأمين و التأمينات الإجتماعية		
٢٢,٧٢٧	٢٧,٩٦٣	٥٢,٧٦١	٤٥,٧٨٣	٤١,٧٥٥	٤٠,٠٢٨	٣٤,٣٨٢	٣٢,٤٢٤	٢٤,٧٧٨	المطاعم والفنادق		
(١٨,٧)-	(١٤,٦)	(١٥,٢)	(٩,٦)	(٤,٣)	(١٦,٤)	(٦,٠)	(٣٠,٩)	(٣١,٨)			
١٦٠,١٥٨	١٣٥,٥٠٣	٢٨٦,٤١٤	٢٥٣,٧٥٣	٢٢٢,٩١٢	١٩٤,١٧٠	١٦٧,٤٨٨	١٣٨,٩٧٠	١١٦,٨٠٦	إجمالي الخدمات الإجتماعية		
(١٨,٢)	(١٣,٣)	(١٢,٩)	(١٣,٨)	(١٤,٨)	(١٥,٩)	(٢٠,٥)	(١٩,٠)	(٢٦,٣)			
٢٢,٩٩٧	١٩,٩٢٩	٤٣,٤٧٤	٣٨,٠٣٥	٣٤,٠٦٦	٣٠,٢٦٢	٢٦,٥٧٥	٢٣,٣٣٤	٢٠,٩٤٣	الأنشطة العقارية		
٩٧,٩٥٥	٨١,٣٠١	١٧٤,٧١٣	١٥٣,٩٨٤	١٣٣,٦٨٨	١١٤,٩٤٤	٩٨,٥٧٥	٧٩,٧٣٧	٦٤,٢٢٠	الحكومة العامة		
١٠,٢٠٣	٨,٨٦٠	١٧,٩٥٠	١٦,٢٢٩	١٤,٥٥٨	١٢,٨٢٨	١١,١٣٣	٩,٤٩٢	٨,٣٧٦	خدمات التعليم		
١٢,٠٨٧	١٠,٦٢٦	٢٠,٦١٠	١٨,٥٦٠	١٦,٥٩٥	١٤,٧٩٧	١٢,٩٧١	١٠,٩٦١	٩,٩٠٨	الصحة		
١٦,٩١٦	١٤,٧٨٧	٢٩,٦٦٧	٢٦,٩٤٥	٢٤,٠٠٥	٢١,٣٣٩	١٨,٢٣٤	١٥,٤٤٦	١٣,٣٥٩	الخدمات الأخرى ^{٢/}		

المصدر: وزارة التخطيط والتعاون الدولي
() معدل النمو عن الفترة المقابلة في العام السابق.
* بيان مبدئي، وقابل للتعديل.
أرقام معدلة.
١/ قامت وزارة التخطيط بمراجعة بيانات الناتج المحلي الإجمالي لعام ٢٠١٣/١٢ على أساس ربع سنوي.
٢/ يشمل الصرف الصحي والمعلومات والتسويات.

جدول (٣): إجمالي الإستثمارات موزعة بحسب القطاعات الإقتصادية

(يوليو-ديسمبر ٢٠١٣/٢٠١٤)*^{١/}

(مليون جنيه)

قطاع حكومى	هينات اقتصادية	قطاع أعمال عام	قطاع خاص	إجمالى	نسبة الى إجمالى الإستثمارات (%)
الإجمالى العام	٨٣٤٠	١٠٩٥٦	٨١٢٦٦	١١٦١٦٣	١٠٠,٠
القطاع السلعى	٩٧٧	٩٠٣٥	٤٤٣١٨	٥٧٣١١	٤٩,٣
الزراعة والرئ والصيد	١٦	-	٣٠٨٧	٤٥٢٨	٣,٩
البترول الخام والتعدين والغاز الطبيعى	٦	٩١٢	١٩٤٠٠	٢٠٣١٨	١٧,٥
الصناعات التحويلية والمنتجات البترولية	٣	٣٤٣٤	٢٠٩٨١	٢٤٤٥٣	٢١,١
الكهرباء والمياه	٩٥٢	٤٣٦٢	-	٦٨١٦	٥,٩
التشييد والبناء	--	٣٢٧	٨٥٠	١١٩٦	١,٠
الخدمات الإنتاجية	١٨٢٦	١٨٨٣	١٦٢٩٨	٢٣٤٩٠	٢٠,٢
النقل والإتصالات ^{٢/}	١٨٠٥	٩٣٥	١١٩٩٨	١٨١٩٩	١٥,٧
تجارة الجملة والتجزئة	-	١٣٨	٣٢٠٠	٣٣٦٠	٢,٩
الخدمات المالية، التأمين والضمان الإجتماعى	٠	٣١٠	-	٣٢٧	٠,٣
السياحة	١	٥٠٠	١١٠٠	١٦٠٤	١,٤
الخدمات الإجتماعية	٥٥٣٧	٣٨	٢٠٦٥٠	٣٥٣٦٢	٣٠,٤
الإسكان والأنشطة العقارية	١٧٦	-	١٥٠٠٠	١٥٤٩٦	١٣,٣
الخدمات التعليمية	١١	-	١٨٠٠	٣٠٨٦	٢,٧
الخدمات الصحية	٥٧	-	١٤٥٠	٢٤٣٦	٢,١
خدمات أخرى ^{٣/}	٥٢٩٤	٣٨	٢٤٠٠	١٤٣٤٥	١٢,٣

ملاحظات: الرقم القياسى للإنتاج للقطاعات الإقتصادية الرئيسية (٢٠٠٢ = ١٠٠)

	٢٠١٣/٢٠١٢				٢٠١٤/٢٠١٣
	يوليو - سبتمبر	أكتوبر- ديسمبر	يناير-مارس	أبريل - يونيو	يوليو - سبتمبر
الرقم القياسى العام للإنتاج	١٦٤,١	١٧٢,٢	١٩٥,٩	١٧٥,٩	١٣٩,١
الصناعات التحويلية ^{٤/}	١٣١,٩	١٣٣,١	١٥٧,٣	١٥٠,٥	١٢٩,٧
منتجات بترول	١٤٩,٤	١٥٣,١	١٥٣,١	١٥٧,٢	١٤٥,٦
غاز طبيعى	١٩٥,٣	١٨٥,٢	١٩٦,٧	٢٠٠,٢	١٨٩,٨
الكهرباء	١٩٦,٢	١٨٧,٦	١٩٥,٣	٢١١,٤	١٩٥,٨
التشييد والبناء	١٩١,٧	١٩٣,٥	١٨٨,١	١٥٤,٣	٢٠٦,٧
النقل ^{٥/}	٦٣,٢	٦٤,٢	٧٠,٣	٦٤,٥	٤٨,٢
قناة السويس ^{٦/}	٢٥٥,٤	٢٤١,٤	٢٦٧,٩	٢٦٢,٤	٢٥٧,٦
السياحة	٢٧٨,٢	٣٣٣,٠	٤١١,٢	٣١٨,٠	١٢٨,٦

المصدر: وزارة التخطيط والتعاون الدولى

* بيان مبدئى.

-- بيان غير متاح.

١/ لا يشمل المعلومات والتغير فى المخزون.

٢/ يشمل قناة السويس والمعلومات.

٣/ يشمل الصرف الصحى والمعلومات واحلال وصيانة الأصول.

٤/ تمت مراجعة البيانات الخاصة بمؤشر الصناعات التحويلية و التشييد و البناء خلال الفترة من ديسمبر ٢٠١٢ حتى ديسمبر ٢٠١٣.

٥/ لا يتضمن قناة السويس.

٦/ على أساس قيمة متحصلات قناة السويس بالدولار الأمريكى.

القسم الثالث

الأسعار المحلية

معدلات التضخم السنوية فى الأرقام القياسية للأسعار المحلية-----	١٧	جدول (٤)
معدلات التضخم السنوية لأسعار المستهلكين-----	١٨	جدول (٥)
معدل التضخم السنوى لأسعار المنتجين طبقاً للنشاط الأقتصادى-----	١٩	جدول (٦)
معدل التضخم السنوى لأسعار المنتجين طبقاً للإستخدام النهائى-----	٢٠	جدول (٧)
معدل التضخم السنوى لأسعار المنتجين طبقاً لدرجة التصنيع-----	٢٠	جدول (٨)
تطور أسعار الصرف-----	٢١	جدول (٩)

جدول (٤): معدلات التضخم السنوية فى الأرقام القياسية للأسعار المحلية : ٢٠١١/٢/١٣

بيان ملخص
٢٠١١ - ٢٠١٤

٢٠١٤				٢٠١٣				٢٠١٢				٢٠١١				
الرقم القياسى	معدل التضخم	الرقم القياسى لأسعار المستهلكين		الرقم القياسى	معدل التضخم	الرقم القياسى لأسعار المستهلكين		الرقم القياسى	معدل التضخم	الرقم القياسى لأسعار المستهلكين		الرقم القياسى	معدل التضخم	الرقم القياسى لأسعار المستهلكين		
أسعار المنتجين	الأساسى	إجمالى	الجمهورية	أسعار المنتجين	الأساسى	حضر	إجمالى	أسعار المنتجين	الأساسى	حضر	إجمالى	أسعار المنتجين	الأساسى	حضر	إجمالى	
٨,٧	١١,٧	١٢,٢	١١,٤	٠,٥-	٥,٢	٦,٦	٦,٣	٧,٤	٦,٩	٩,٢	٨,٦	١٤,٧	٩,٧	١١,٠	١٠,٨	يناير
٦,٢	٩,٧	١٠,٢	٩,٨	٠,٨-	٧,٧	٨,٧	٨,٢	٨,٨	٧,٣	٩,٩	٩,٢	١٦,٨	٩,٥	١٠,٨	١٠,٧	فبراير
٧,٦	٩,٩	١٠,٢	٩,٨	٣,٠-	٧,٠	٨,٢	٧,٦	٥,٤	٨,٧	٩,٥	٩,٠	٢٠,٤	٨,٥	١١,٨	١١,٥	مارس
	٩,١	٩,١	٨,٩	١,٧-	٧,٥	٨,٨	٨,١	٢,٩	٨,٤	٩,٣	٨,٨	٢٠,٥	٨,٨	١٢,٤	١٢,١	ابريل
				٠,٤-	٨,٠	٩,٠	٨,٢	٢,٨	٧,٢	٨,٦	٨,٣	٢٠,١	٨,٨	١٢,٢	١١,٩	مايو
				٨,٤	٨,٦	١٠,٩	٩,٨	٣,٧-	٧,٠	٧,٤	٧,٣	١٩,٤	٨,٩	١٢,١	١١,٩	يونيو
				٨,٩	٩,١	١١,٥	١٠,٣	٢,١-	٦,٣	٦,٣	٦,٤	١٧,٣	٨,٧	١٠,٧	١٠,٤	يوليو
				٤,٨	٩,٠	١٠,٩	٩,٧	٢,٣	٥,٣	٦,٣	٦,٥	١٤,٠	٧,٠	٨,٨	٨,٥	أغسطس
				١,٦	١١,٢	١١,١	١٠,١	٤,٥	٣,٨	٦,٣	٦,٢	١١,٨	٧,٩	٨,٥	٨,٢	سبتمبر
				٥,١	١١,١	١١,٥	١٠,٥	٤,٠	٤,٦	٧,٠	٦,٧	٦,٠	٧,٦	٧,٥	٧,١	أكتوبر
				٩,٨	١١,٩٥	١٤,٢	١٣,٠	١,٦-	٤,٢	٤,١	٤,٣	٩,١	٧,٠	١٠,٠	٩,١	نوفمبر
				٩,١٠	١١,٩١	١٢,٥	١١,٧	٠,٤-	٤,٤	٤,٧	٤,٧	٩,٢	٧,١	١٠,٤	٩,٦	ديسمبر

المصدر: الجهاز المركزى للتعبئة العامة والإحصاء.

١/ قام الجهاز المركزى للتعبئة العامة والإحصاء بإستحداث سلسلة جديدة للأرقام القياسية لأسعار المستهلكين بدءاً من أغسطس ٢٠٠٩ ، وذلك بإستخدام شهر يناير ٢٠١٠ كشهر أساس للسلسلة الجديدة، بالإضافة إلى إستخدام أوزان جديدة للمجموعات السلعية الرئيسية مستخرجة فى ضوء نتائج بحث الدخل والإنفاق والإستهلاك لعام ٢٠٠٨/٢٠٠٩ . هذا، وتجدر الإشارة إلى أن سلسلة أسعار المستهلكين ما قبل أغسطس ٢٠٠٩ مبنية على أساس شهر يناير ٢٠٠٧ ، كما إعتمدت الأوزان السابقة على بحث الدخل والإنفاق والإستهلاك للعام المالى ٢٠٠٤/٢٠٠٥ .

٢/ قام الجهاز المركزى للتعبئة العامة والإحصاء بإصدار رقم قياسى لأسعار المنتجين بدءاً من سبتمبر ٢٠٠٧ ، وذلك بإستخدام أسعار السلع والخدمات للسنة المالية (٢٠٠٤-٢٠٠٥) كفترة أساس لسلسلة الأرقام القياسية، كما تم إستخراج الأوزان بإستخدام متوسط عامى (٢٠٠٢-٢٠٠٣ ، ٢٠٠٣-٢٠٠٤) للقيم الإجمالية للإنتاج الصناعى والزراعى والخدمى. ويجدر بالذكر أن السلسلة الزمنية لمعدلات التضخم لأسعار المنتجين للفترة ما قبل سبتمبر ٢٠٠٧ غير متاحة بعد.

٣/ قام البنك المركزى المصرى بإصدار مؤشر التضخم الأساسى (Core Inflation) ، وهو مشتق من الرقم القياسى العام لأسعار المستهلكين مستبعداً منه بعض السلع التى تتحدد أسعارها إدارياً (وتمثل ١٨,٧% من السلة السلعية للمستهلكين)، بالإضافة إلى بعض السلع التى تتأثر بصدمات مؤقتة من جانب العرض (الخضراوات والفاكهة وتمثل ٦,٩% من السلة السلعية للمستهلكين).

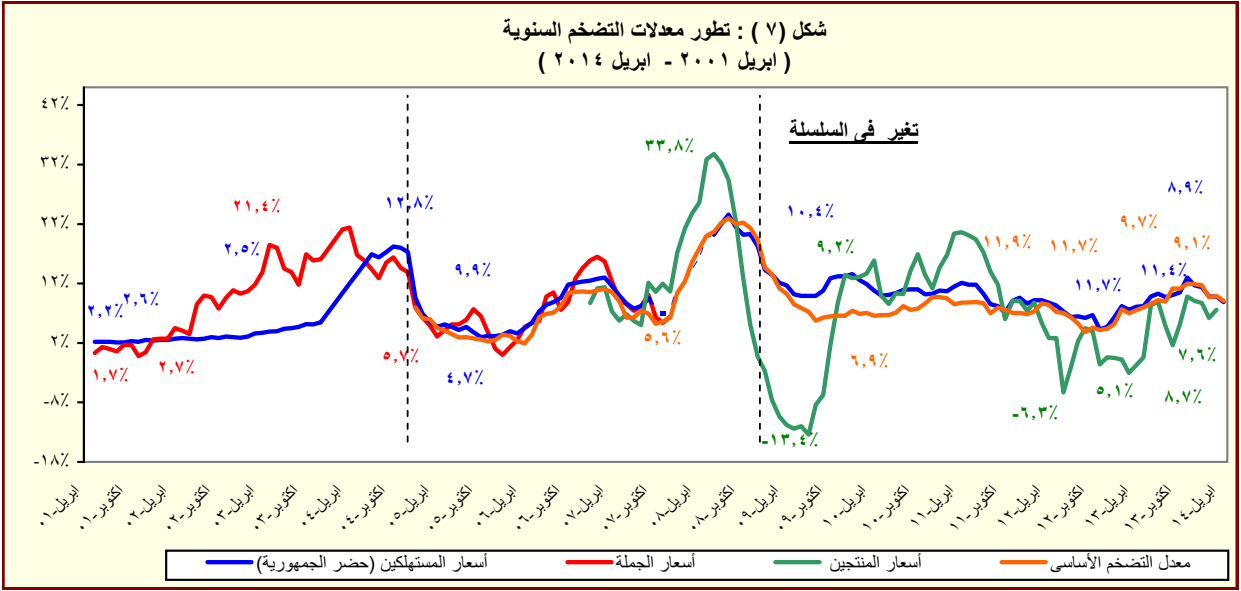

المصدر: الجهاز المركزى للتعبئة العامة والإحصاء.

جدول (٥): معدل التضخم السنوي لأسعار المستهلكين^{١/}
(نسبة التغير)

بيان ربع سنوي ^{٢/}					بيان شهري ^{٣/}				
يناير -مارس ٢٠١٣	يوليو- سبتمبر ٢٠١٣	أكتوبر -ديسمبر ٢٠١٣	يناير -مارس ٢٠١٤	أبريل-١٤ ٢٠١٣	يناير- ١٤	مارس- ١٤	فبراير- ١٤	يناير- ١٤	أبريل-١٣
٧,٤	١٠,١	١١,٧	١٠,٣	٨,١	٩,٨	٩,٨	١١,٤	٨,٩	معدل التضخم لأسعار المستهلكين
٨,٧	١٣,٢	١٧,٣	١٦,٦	٩,٠	١٥,٦	١٥,٧	١٨,٦	١٣,٤	الطعام والشراب
٧,٧	٨,١	٨,٢	٥,٦	٧,٧	٨,٢	٨,٢	٠,٥	٨,٢	السجائر و الدخان
٢,٧	٣,٤	٥,٢	٢,٣	٥,٧	٠,٢	٠,٢	٦,٥	٠,٨	الملابس والاقمشة و أغطية القدم
٤,٥	٤,٨	٣,٧	١,٣	٥,٤	١,٥	١,٥	١,٠	٠,٩	المسكن والمياه و الكهرباء و الوقود
٧,٠	٩,٠	١٣,٣	١١,٧	٨,٥	١١,٩	١١,٣	١١,٩	١١,٩	الاثاث و المعدات المنزلية و الصيانة
٩,٨	١٠,٦	٩,١	١٠,٧	١٢,٥	١٢,٠	١٢,٠	٧,٨	١٢,٠	الرعاية الصحية
٣,٠	٤,٣	٧,٥	٦,٣	٢,٠	٦,١	٦,١	٦,٨	٧,٢	النقل والمواصلات
٠,٧	-٠,٠٣	-٠,١	١,٣	-٠,١	١,٦	١,٦	٠,٨	١,٦	الاتصالات السلكية واللا سلكية
٨,٦	١٢,٩	١٧,٢	١٢,٩	٧,٨	١٣,٧	١٣,٢	١٢,٠	١٤,٩	الثقافة والترفيه
١١,٤	١١,٤	٣,٧	٣,٧	١١,٤	٣,٨	٣,٨	٣,٨	٣,٨	التعليم
١٥,٠	٢١,٣	٢٢,٦	١١,٨	١٩,٠	٧,٠	٧,٠	٢٢,٩	٧,٣	المطاعم والفنادق
٠,٧	٠,٥	٠,١	٠,٤	١,٤	٠,٨	٠,٥	-٠,١	٠,١	خدمات متنوعة

المصدر: الجهاز المركزي للتعبئة العامة والإحصاء.

١/ في حضر الجمهورية.

٢/ التغير في الرقم القياسي عن الفترة المقابلة في العام السابق. بدءاً من الفترة يوليو-سبتمبر ٢٠١٠ تعكس البيانات السلسلة الجديدة لأسعار المستهلكين والتي تستخدم شهر يناير ٢٠١٠ كـشهر أساس، بالإضافة إلى استخدام أوزان جديدة للمجموعات السلعية الرئيسية مستخرجة في ضوء نتائج بحث الدخل والإنفاق والإستهلاك لعام ٢٠٠٨/٢٠٠٩.

٣/ التغير في الرقم القياسي عن الشهر المقابل في العام السابق . بدءاً من يناير ٢٠٠٩ تعكس البيانات السلسلة الجديدة لأسعار المستهلكين والتي تستخدم شهر يناير ٢٠١٠ كـشهر أساس.

جدول (٦): معدل التضخم السنوى لأسعار المنتجين طبقاً للنشاط الإقتصادي^١
(نسبة التغير)

بيان شهري ^{١/٣}					بيان ربع سنوي ^{١/٢}				
مارس-١٣	ديسمبر-١٣	يناير-١٤	فبراير-١٤	مارس-١٤	يناير- ٢٠١٤	يوليو- سبتمبر ٢٠١٣	أكتوبر- ديسمبر ٢٠١٣	يناير- مارس ٢٠١٤	
٣,٠-	٩,١	٨,٧	٦,٢	٧,٦	١,٤-	٥,٠	٧,٩	٧,٥	معدل التضخم لأسعار المنتجين
٣,٨-	٢٢,٧	٢٢,٥	١٧,٥	١٦,٦	٤,٤-	٨,١	١٩,٨	١٨,٨	الزراعة وإستغلال الغابات وصيد الأسماك
٤,١-	٢٤,١	٢٣,٨	١٨,٥	١٧,٥	٥,٠-	٨,٧	٢٠,٩	١٩,٩	المحاصيل ومنتجات الصيد وأنشطة الخدمات ذات الصلة
٠,٩	٦,٥	٦,٦	٥,٥	٦,١	٣,٥	٠,٥	٧,١	٦,١	صيد الاسماك وتربية الأحياء المائية
١٢,٤-	١,٥	٣,٢-	٥,٨-	٠,٢-	٥,١-	٠,٦	٠,٥-	٣,١-	التعدين وإستغلال المحاجر
١٣,٠-	١,٥	٣,١-	٥,٧-	٠,١	٥,٧-	٠,٦	٠,٦-	٢,٩-	إستخراج البترول الخام والغاز الطبيعي
٥٣,١	٤,٨	١٥,٢-	١٥,٦-	١٥,٨-	٥٢,٦	٤,٨	٤,٨	١٥,٥-	التعدين وإستغلال المحاجر الأخرى
٣,٠	٦,٨	٦,٠	٤,٩	٥,٥	٢,٧	٦,٤	٦,٧	٥,٥	الصناعات التحويلية
١,٩	٧,٤	٦,٨	٨,١	٨,٢	١,٩	٦,٠	٦,٨	٧,٧	صناعة المنتجات الغذائية
٠,٠	١٨,٨	١٨,٨	١٨,٨	١٨,٨	٠,٠	١٨,٨	١٨,٨	١٨,٨	صناعة المشروبات
٤,٥	٦,١	٦,١	٦,١	١٢,٠	٤,٥	٦,١	٦,١	٨,١	صناعة منتجات التبغ
٤,٧	٠,٩	٠,٩	٠,٩	٠,٩	٤,٧	٤,٦	٠,٩	٠,٩	صناعة الغزل و النسيج
٠,٠	٧,٨	١٠,٢	١٠,٢	١٠,٢	٠,٠	٠,٥	٧,٨	١٠,٢	صناعة الملابس الجاهزة
٠,٠	٠,٠	٠,٠	٠,٠	٠,٠	٠,٠	٠,٠	٠,٠	٠,٠	صناعة الجلد ومنتجاته
٠,٩	٣٠,١	٣٢,٣	٣٢,٣	٣٥,٨	١,٥	٢٦,٩	٢٩,٦	٣٣,٤	صناعة الخشب ومنتجاته
٤,٥	٠,٢	١,٥	١,٥	١,٥	٤,٥	٠,١	٠,٢	١,٥	صناعة الورق ومنتجاته
٠,٠	٠,٠	٠,٠	٠,٠	٠,٠	٠,٠	٠,٠	٠,٠	٠,٠	الطباعة وإستتساخ وسائط الإعلام المسجلة
١,٧	١,٠	٠,٩	٠,٩	٠,٩	١,٨	٢,١	١,٠	٠,٩	صناعة فحم الكوك و المنتجات النفطية
٦,٩	٠,٥	١,٥	١,٥	١,١	٦,٧	٣,٦	١,٠	١,٤	صناعة المواد و المنتجات الكيماوية
٠,٤	٠,٨	٠,١-	٠,١-	٠,١-	٠,٤	٠,٨	٠,٨	٠,١-	صناعة المستحضرات الصيدلانية والكيماوية والدوائية
٦,٧	١٨,٦	١٦,٢	١٦,٢	١٩,٠	٦,٧	٩,٠	١٣,٠	١٧,٢	ومنتجات النباتات الطبية
١٣,٩	١٣,١	١١,٣	٨,٧	٧,٤	٧,٦	١٣,٣	١٣,١	٩,١	صناعة منتجات المطاط واللدائن
٢,٦	١٥,١	١٠,٣	١,٦	٣,٧	٢,٥	١٢,٤	١٥,٨	٥,١	صناعة منتجات المعادن اللافلزية الأخرى
٠,٤	٣١,٦	٣١,٨	٣١,٨	٣١,٨	٠,٨	٣١,٢	٣١,٦	٣١,٨	صناعة الفلزات القاعدية
١١,٨-	٢,٧	٢,٧-	٢,٧-	٢,٧-	١١,٨-	٠,٠	٢,٧	٢,٧-	صناعة منتجات المعادن المشكلة عدا الماكينات و المعدات
٣,٣	٥,٤	٥,٢	٥,٢	٥,٢	٣,٣	٥,٩	٥,٦	٥,٢	صناعة الحاسيات و المنتجات الإلكترونية
٠,٠	١٠,٠	١١,١	١١,١	١١,١	٠,٠	٥,٧	١٠,٠	١١,١	والبصرية ومكوناتها وصناعة الأجهزة الطبية
٠,٧	٠,٠	٠,٠	٠,٠	٠,٠	٠,٧	٠,٠	٠,٠	٠,٠	صناعة الأجهزة الكهربائية
٠,٠	٠,٠	٠,٠	٠,٠	٠,٠	٠,٠	٠,٠	٠,٠	٠,٠	صناعة الآلات و المعدات الغير مصنفة فى موضع آخر
٠,١	٠,٣	٠,٣	٠,٣	٠,٣	٠,١	٠,٣	٠,٣	٠,٣	صناعة المركبات ذات المحركات
٠,٢	١٦,٠-	١٨,٠-	١٤,٢-	١٢,٠-	٦,٢	٦,٩-	١٥,١-	١٤,٧-	صناعة معدات النقل الأخرى
١٠,٦	٠,٧	٠,٠	٠,٠	٠,٠	١٠,٦	٣,١	٢,٣	٠,٠	صناعة الأثاث و المنتجات الخشبية
٠,٠	١٢,١	١٢,١	١٢,١	١٢,١	٠,٠	٠,٠	١٢,١	١٢,١	صناعات تحويلية اخرى
٠,٠	٢٨,٢	٢٨,٢	٢٨,٢	٢٨,٢	٠,٠	٠,٠	٢٨,٢	٢٨,٢	إمدادات الكهرباء والغاز والبخار وإمدادات التكييف
٠,٠	٠,٠	٠,٠	٠,٠	٠,٠	٠,٠	٠,٠	٠,٠	٠,٠	أنشطة الإمداد المائى وشبكات الصرف الصحى وإدارة معالجة
٠,٠	٠,٠	٠,٠	٠,٠	٠,٠	٠,٠	٠,٠	٠,٠	٠,٠	النفايات
٠,٠	٠,٠	٠,٠	٠,٠	٠,٠	٠,٠	٠,٠	٠,٠	٠,٠	تجميع وتنقية وتوزيع الميام
٠,٠	٠,٠	٠,٠	٠,٠	٠,٠	٠,٠	٠,٠	٠,٠	٠,٠	جمع ومعالجة وتدوير المخلفات والنفايات
٠,٠	٠,٠	٠,٠	٠,٠	٠,٠	٠,٠	٠,٠	٠,٠	٠,٠	النقل والتخزين
٠,٠	٠,٠	٠,٠	٠,٠	٠,٠	٠,٠	٠,٠	٠,٠	٠,٠	النقل البرى
٠,٠	٠,٠	٠,٠	٠,٠	٠,٠	٠,٠	٠,٠	٠,٠	٠,٠	النقل عبر الماء
٠,٠	٠,٠	٠,٠	٠,٠	٠,٠	٠,٠	٠,٠	٠,٠	٠,٠	النقل الجوى
٠,٠	٠,٠	٠,٠	٠,٠	٠,٠	٠,٠	٠,٠	٠,٠	٠,٠	البريد وأنشطة الخدمات البريدية
٥,٨	١,٩-	٢٠,٢-	٠,٩	٠,٩	٥,٨	١,٩-	٢٠,٢-	٠,٩	أنشطة خدمات الغذاء والإقامة
١,٤	٨,١-	٣٢,٧-	١,٠-	١,٠-	١,٤	٨,١-	٣٢,٧-	١,٠-	أنشطة الإقامة
١٣,٢	٨,٨	٩,٢	٣,٨	٣,٨	١٣,٢	٨,٨	٩,٢	٣,٨	أنشطة خدمات الغذاء والمشروبات
٠,٠	٠,٠	٠,٠	٠,٠	٠,٠	٠,٠	٠,٠	٠,٠	٠,٠	أنشطة المعلومات والإتصالات

المصدر: الجهاز المركزى للتعبئة العامة والإحصاء.

١ / قام الجهاز المركزى للتعبئة العامة والإحصاء بإصدار رقم قياسى لأسعار المنتجين بدءاً من سبتمبر ٢٠٠٧ ، وذلك باستخدام أسعار السلع والخدمات للسنة المالية (٢٠٠٤-٢٠٠٥) كفترة أساس لسلسلة الأرقام القياسية، كما تم إستخراج الأوزان باستخدام متوسط عامى (٢٠٠٢-٢٠٠٣ ، ٢٠٠٣-٢٠٠٤) للقيم الإجمالية للإنتاج الصناعى والزراعى والخدمى.

٢/ التغير فى الرقم القياسى عن الفترة المقابلة فى العام السابق.

٣/ التغير فى الرقم القياسى عن الشهر المقابل فى العام السابق .

جدول (٧): معدل التضخم السنوى لأسعار المنتجين طبقاً للإستخدام النهائى ^{١/}

بيان ربع سنوي ^{١/٢}					بيان شهري ^{١/٣}				
					يناير- مارس ٢٠١٣	يوليو- سبتمبر ٢٠١٣	أكتوبر- ديسمبر ٢٠١٣	يناير- مارس ٢٠١٤	مارس-١٤
معدل التضخم لأسعار المنتجين					-١,٤	٥,٠	٧,٩	٧,٥	-٣,٠
مواد الوقود					١,٨	٢,١	١,٠	٠,٩	٠,٩
المواد الخام					-٤,٨	٢,٦	١,٨	-١,٧	٠,٤
السلع الوسيطة					٣,٤	٨,٣	٩,١	٥,٦	٥,٠
السلع الإستهلاكية غير المعمرة					-٣,٢	٧,٣	١٧,٤	١٨,٠	١٦,٨
السلع الإستهلاكية المعمرة					٣,١	٨,٦	٤,٥	٢,٩	٢,٩
السلع الإستثمارية					٠,٧	١,٤	٢,٢	١,٧	١,٣

جدول (٨): معدل التضخم السنوى لأسعار المنتجين طبقاً لدرجة التصنيع ^{١/}

بيان ربع سنوي ^{١/٢}					بيان شهري ^{١/٣}				
					يناير- مارس ٢٠١٣	يوليو- سبتمبر ٢٠١٣	أكتوبر- ديسمبر ٢٠١٣	يناير- مارس ٢٠١٤	مارس-١٤
معدل التضخم لأسعار المنتجين					-١,٤	٥,٠	٧,٩	٧,٥	-٣,٠
مواد الوقود					-٤,٧	١,٠	-٠,٣	-٢,٤	٠,٣
القطن					-٢,٢	-٢,٢	٢,٧	٢,٧	٢,٧
المواد الخام					-٣,٩	٨,٥	١٩,٨	١٨,٦	١٦,٤
السلع النصف مصنعة					١,٨	٤,٢	٤,٩	٥,٤	٥,٩
السلع تامة الصنع					٢,٥	٧,٣	٨,٣	٦,٠	٥,٧

المصدر: الجهاز المركزى للتعبئة العامة والإحصاء.

١/ قام الجهاز المركزى للتعبئة العامة والإحصاء بإصدار رقم قياسى لأسعار المنتجين بدءاً من سبتمبر ٢٠٠٧ ، وذلك بإستخدام أسعار السلع والخدمات للسنة المالية (٢٠٠٤-٢٠٠٥) كفترة أساس لسلسلة الأرقام القياسية، كما تم إستخراج الأوزان بإستخدام متوسط عامى (٢٠٠٢-٢٠٠٣ ، ٢٠٠٣-٢٠٠٤) للقيم الإجمالية للإنتاج الصناعى والزراعى والخدمى.

٢/ التغير فى الرقم القياسى عن الفترة المقابلة فى العام السابق.

٣/ التغير فى الرقم القياسى عن الشهر المقابل فى العام السابق .

جدول (٩): تطور أسعار الصرف

السوق العالمي		السوق المحلي			
(دولار أمريكي / وحدة من العملة)		(جنيه مصرى / وحدة من العملة) ^١			
جنيه إسترليني	يورو	يورو	جنيه إسترليني	دولار أمريكى	
متوسط سنوى ^{١٢}					
١,٦٣٦	١,١٣٢	٦,٦٥٤	٩,٥٩٥	٥,٨٦١	٢٠٠٣
١,٨٣٣	١,٢٤٤	٧,٧٠١	١١,٣٤٨	٦,١٩٤	٢٠٠٤
١,٨٢١	١,٢٤٦	٧,٢٢٦	١٠,٥٦٩	٥,٧٧٩	٢٠٠٥
١,٨٤٣	١,٢٥٦	٧,٢٥٥	١٠,٦٤٨	٥,٧٣٣	٢٠٠٦
٢,٠٠٢	١,٣٧٠	٧,٨٣٦	١١,٤٤٨	٥,٦٣٦	٢٠٠٧
١,٨٥٥	١,٤٧١	٨,٠٧٨	١٠,١٨٦	٥,٤٣١	٢٠٠٨
١,٥٦٥	١,٣٩٤	٧,٨٠٤	٨,٧٦٤	٥,٥٤٢	٢٠٠٩
١,٥٤٦	١,٣٢٩	٧,٥٤١	٨,٧٨٣	٥,٦٢٢	٢٠١٠
١,٦٠٤	١,٣٩٣	٨,٢٧٧	٩,٥٣٥	٥,٩٣٣	٢٠١١
١,٥٨٥	١,٢٨٦	٧,٨٠١	٩,٦١٤	٦,٠٥٦	٢٠١٢
متوسط شهرى					
١,٥٩٩	١,٣٢٨	٨,٦٨٣	١٠,٤٥٢	٦,٥٤٦	يناير-١٣
١,٥٥٣	١,٣٣٨	٨,٩٩٨	١٠,٤٣٩	٦,٧١٤	فبراير-١٣
١,٥٠٩	١,٢٩٨	٨,٧٩٢	١٠,٢٢٣	٦,٧٧١	مارس-١٣
١,٥٣٠	١,٣٠١	٨,٩٤٦	١٠,٥٢٠	٦,٨٧٠	ابريل-١٣
١,٥٣١	١,٢٩٨	٩,٠٤٤	١٠,٦٦٣	٦,٩٦٤	مايو-١٣
١,٥٤٧	١,٣١٨	٩,٢٢٣	١٠,٨٢٥	٦,٩٩١	يونيو-١٣
١,٥١٨	١,٣٠٨	٩,١٦٤	١٠,٦٣٨	٧,٠٠٧	يوليو-١٣
١,٥٤٩	١,٣٣٢	٩,٣٠٨	١٠,٨٢١	٦,٩٨٧	اغسطس-١٣
١,٥٨٤	١,٣٣٥	٩,٢١٧	١٠,٩٣٩	٦,٩٠٥	سبتمبر-١٣
١,٦٠٩	١,٣٦٤	٩,٣٩٧	١١,٠٩١	٦,٨٨٦	اكتوبر-١٣
١,٦٠٩	١,٣٥٠	٩,٢٩٨	١١,٠٨٥	٦,٨٨٤	نوفمبر-١٣
١,٦٣٧	١,٣٧٠	٩,٤٤٦	١١,٢٩٢	٦,٨٩٩	ديسمبر-١٣
١,٦٤٧	١,٣٦٣	٩,٤٩١	١١,٤٦٦	٦,٩٥٦	يناير-١٤
١,٦٥٥	١,٣٦٥	٩,٤٩٩	١١,٥١٩	٦,٩٥٦	فبراير-١٤
١,٦٦٣	١,٣٨٣	٩,٦٢٤	١١,٥٧٧	٦,٩٥٧	مارس-١٤
١,٦٧٣	١,٣٨١	٩,٦٤٣	١١,٦٨٥	٦,٩٨٤	ابريل-١٤

المصدر : البنك المركزي المصري ، رويترز، Oanda (www.oanda.com).

١/ متوسط أسعار البيع والشراء. (نقطة المنتصف)

٢/ متوسط ميلادي.

شكل (٨) : تطور سعر صرف الجنية المصري مقابل الدولار الأمريكي

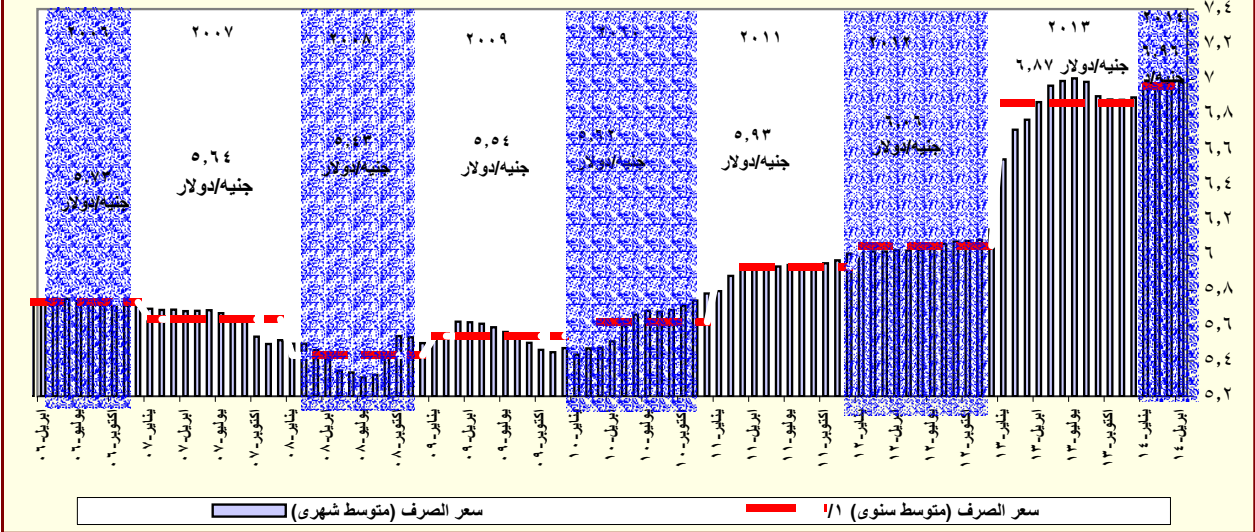

المصدر : البنك المركزي المصري و رويترز.

١/ متوسط ميلادي.

القسم الرابع

مؤشرات المالية العامة

ملخص المعاملات المالية للحكومة-----	٢٥	جدول (١٠)
ملخص المعاملات الرئيسية للموازنة العامة : القطاع الحكومي -----	٢٦-٢٧	جدول (١١)
هيكل الإيرادات العامة (الإيرادات الضريبية)-----	٢٨	جدول (١٢ - أ)
هيكل الإيرادات العامة (الإيرادات غير الضريبية)-----	٢٩	جدول (١٢ - ب)
توزيع المتحصلات الجمركية بحسب التصنيف الوظيفي للواردات -----	٣٠	جدول (١٣)
هيكل المصروفات العامة-----	٣١-٣٢	جدول (١٤)

جدول (١٠) : ملخص المعاملات المالية للحكومة

(مليون جنيه)

#	٢٠١٣/٢٠١٢		٢٠١٢/٢٠١١		٢٠١١/٢٠١٠		٢٠١٠/٢٠٠٩		٢٠٠٩/٢٠٠٨		
	فعلى		فعلى		فعلى		فعلى		فعلى		
قطاع الموازنة العامة ^{١/}	قطاع الحكومة العامة ^{٢/}	قطاع الموازنة العامة ^{١/}	قطاع الحكومة العامة ^{٢/}	قطاع الموازنة العامة ^{١/}	قطاع الحكومة العامة ^{٢/}	قطاع الموازنة العامة ^{١/}	قطاع الحكومة العامة ^{٢/}	قطاع الموازنة العامة ^{١/}	قطاع الحكومة العامة ^{٢/}	قطاع الموازنة العامة ^{١/}	
إجمالي الإيرادات											
٥٦٩,١٢٦	٤٠٣,٦٣٧	٣٥٠,٣٢٢	٣٤٨,٨٦٤	٣٠٣,٦٢٢	٣٠٢,٠١٠	٢٦٥,٢٨٦	٣٠٣,٣٧٤	٢٦٨,١١٤	٢٨٨,٥٤٤	٢٨٢,٥٠٥	
الإيرادات الضريبية											
٣٥٨,٧٢٩	٢٥١,١١٩	٢٥١,١١٩	٢٠٧,٤٠٩	٢٠٧,٤١٠	١٩٢,٠٧٣	١٩٢,٠٧٢	١٧٠,٤٩٥	١٧٠,٤٩٤	١٦٣,٢٢٢	١٦٣,٢٢٢	
المنح											
٦٥,٩٨٥	٥,٢٠٨	٥,٢٠٨	١٠,١٠٤	١٠,١٠٤	٢,٢٨٧	٢,٢٨٧	٤,٣٣٢	٤,٣٣٣	٧,٩٨٤	٧,٩٨٤	
إيرادات أخرى											
١٤٤,٤١٣	١٤٧,٣١٠	٩٣,٩٩٦	١٣١,٣٥١	٨٦,١٠٨	١٠٧,٦٥٠	٧٠,٩٢٧	١٢٨,٥٤٧	٩٣,٢٨٨	١١٧,٣٣٩	١١١,٢٩٩	
إجمالي المصروفات											
٧٤٢,١٣٢	٦٤٤,٠٨٠	٥٨٨,١٨٨	٥١٦,٤٢٢	٤٧٠,٩٩٢	٤٤٠,٤١١	٤٠١,٨٦٦	٣٩٦,٦٩٣	٣٦٥,٩٨٧	٣٥٦,٩٤٢	٣٥١,٥٠٠	
الأجور و تعويضات العاملين											
١٨٣,٧٩٩	١٤٥,٠٦٤	١٤٢,٩٥٦	١٢٤,٤٥٧	١٢٢,٨١٨	٩٧,٥٦٠	٩٦,٢٧١	٨٦,٣٧٧	٨٥,٣٦٩	٧٦,٩٦٨	٧٦,١٤٧	
شراء السلع والخدمات											
٣٠,١٨٩	٢٧,١٥٥	٢٦,٦٥٢	٢٧,٠٧٩	٢٦,٨٢٦	٢٦,٦٤٥	٢٦,١٤٨	٢٨,٢٤٦	٢٨,٠٥٩	٢٥,٢٠٣	٢٥,٠٧٢	
الفوائد											
١٨٢,٠٤٦	١٣٥,٣٣١	١٤٦,٩٩٥	٩٣,٤٠١	١٠٤,٤٤١	٧٦,٣٦٢	٨٥,٠٧٧	٦٢,١٩٩	٧٢,٣٣٣	٤٣,٧٥٥	٥٢,٨١٠	
الدعم والمنح والمزايا الإجتماعية											
٢١٢,٣٦٩	٢٦١,٧٦٠	١٩٧,٠٩٣	٢٠٤,٤٥٤	١٥٠,١٩٣	١٦٨,٢٦٥	١٢٣,١٢٥	١٤٢,٣٦٠	١٠٢,٩٧٤	١٤٠,٢٦١	١٢٧,٠٣٣	
المصروفات الأخرى											
٣٨,٢٨٠	٣٥,١٤٠	٣٤,٩٧٥	٣١,٠٧٢	٣٠,٧٩٦	٣١,٥٥٣	٣١,٣٦٤	٢٩,٠٤٧	٢٨,٩٠١	٢٧,٢٧٦	٢٧,٠٠٧	
شراء أصول غير مالية (الاستثمار)											
٩٥,٤٤٨	٣٩,٦٢٩	٣٩,٥١٦	٣٥,٩٥٩	٣٥,٩١٨	٤٠,٠٢٦	٣٩,٨٨١	٤٨,٤٦٤	٤٨,٣٥٠	٤٣,٤٧٩	٤٣,٤٣٠	
العجز النقدي ^{١/٣}											
١٧٣,٠٠٦	٢٤٠,٤٤٣	٢٣٧,٨٦٥	١٦٧,٥٥٨	١٦٧,٣٧٠	١٣٨,٤٠١	١٣٦,٥٨٠	٩٣,٣١٩	٩٧,٨٧٢	٦٨,٣٩٨	٦٨,٩٩٥	
صافي حيازة الأصول المالية											
١٢,٦٨٩	٦,٤١٠	١,٨٥٤	-١,٨٦٦	-٦٦٥	-٤,٢٦٣	-٢,١٢٠	٥,٤٧٧	١٦٦	٣,٩٨٠	٢,٨٣١	
العجز الكلي											
١٨٥,٦٩٥	٢٤٦,٨٥٣	٢٣٩,٧١٩	١٦٥,٦٩٢	١٦٦,٧٠٥	١٣٤,١٣٨	١٣٤,٤٦٠	٩٨,٧٩٦	٩٨,٠٣٨	٧٢,٣٧٨	٧١,٨٢٦	
ملاحظات											
العجز الكلي / الناتج المحلي (%) ^{١/٤}											
٩,١	١٤,١	١٣,٧	١٠,٥	١٠,٦	٩,٨	٩,٨	٨,٢	٨,١	٦,٩	٦,٩	
العجز الأولى / الناتج المحلي (%) ^{٢/٤}											
٠,٢	٦,٤	٥,٣	٤,٦	٤,٠	٤,٢	٣,٦	٣,٠	٢,١	٢,٧	١,٨	
إجمالي الإيرادات / الناتج المحلي (%)											
٢٨,٠	٢٣,٠	٢٠,٠	٢٢,١	١٩,٣	٢٢,٠	١٩,٣	٢٥,١	٢٢,٢	٢٧,٧	٢٧,١	
إجمالي المصروفات / الناتج المحلي (%)											
٣٦,٥	٣٦,٧	٣٣,٥	٣٢,٨	٢٩,٩	٣٢,١	٢٩,٣	٣٢,٩	٣٠,٣	٣٤,٢	٣٣,٧	

المصدر: وزارة المالية

تعكس بيانات الموازنة المعدلة والتي تشمل قيمة الإعتمادات الإضافية بـ ٢٩,٧ مليار جنيه للحزمة الأولى، وبلغ ٣٣,٩ مليار جنيه للحزمة الثانية بموجب القرارين الجمهوريين رقم ١٠٥ لعام ٢٠١٣، ورقم ١٧ لعام ٢٠١٤ على التوالي.

١/ يشمل قطاع موازنة الجهاز الإدارى و المحليات، والهيئات الخدمية العامة.

٢/ تشمل المعاملات المالية لكل من أجهزة الموازنة العامة، وبـنك الإستثمار القومى، وصناديق التأمين والمعاشات ، ومع مراعاة إستبعاد كافة المعاملات البنائية للجهات الثلاث لمنع ازدواجية الحساب.

٣/ العجز الكلى مطروح منه صافى حيازة الأصول المالية.

٤/ قامت وزارة التخطيط بتقدير قيمة الناتج المحلى الإجمالى لعام ٢٠١٣/٢٠١٤ بنحو ٢٠٣٣,٨ مليار جنيه ، مقارنةً بناتج محلى إجمالى معدل قدره ١٧٥٣,٣ مليار جنيه لعام ٢٠١٣/٢٠١٢.

12 / 19

(مليون جنيه)

# ٢٠١٤/١٣								
موازنة								
فعليات								
٢٠١٤/٢٠١٣	٢٠١٣/٢٠١٢	٢٠١٣/٢٠١٢	٢٠١٢/٢٠١١	٢٠١١/٢٠١٠	٢٠١٠/٢٠٠٩	٢٠٠٩/٢٠٠٨	٢٠٠٨/٢٠٠٧	
يوليو-ابريل	يوليو-ابريل							
٣١٤,٨١١	٢٤٠,١٠٢	٣٥٠,٣٢٢	٣٠٣,٦٢٢	٢٦٥,٢٨٦	٢٦٨,١١٤	٢٨٢,٥٠٥	٢٢١,٤٠٤	٥٦٩,١٢٦
١٩٥,٠٩٧	١٧٧,٥٦٦	٢٥١,١١٩	٢٠٧,٤١٠	١٩٢,٠٧٢	١٧٠,٤٩٤	١٦٣,٢٢٢	١٣٧,١٩٥	٣٥٨,٧٢٩
٩٠,٣٧٨	٧٤,٧٢٢	١١٧,٧٦٢	٩١,٢٤٥	٨٩,٥٩٣	٧٦,٦١٨	٨٠,٢٥٥	٦٧,٠٥٩	١٥٨,٩٥١
١٥,٨٦٧	١٣,٨٠٢	١٦,٤٥٣	١٣,٠٨٩	٩,٤٥٢	٨,٧٧٠	٢,٧٦٣	٢,٠٥٢	٢٤,٠٩٢
٧٢,١١٣	٧٢,٦٥٥	٩٢,٩٢٤	٨٤,٥٩٤	٧٦,٠٦٨	٦٧,٠٩٥	٦٢,٦٥٠	٤٩,٩٧٤	١٤٥,١٨٤
١٣,٦٠٢	١٣,١٣٢	١٦,٧٧١	١٤,٧٨٨	١٣,٨٥٨	١٤,٧٠٢	١٤,٠٩١	١٤,٠٢٠	٢١,٥٤٦
٣,١٣٦	٣,٢٣٧	٧,٢٠٨	٣,٦٩٤	٣,١٠٢	٣,٣٠٩	٣,٤٦٤	٤,٣١٧	٨,٩٥٦
١١٩,٧١٤	٦٢,٥٣٦	٩٩,٢٠٣	٩٦,٢١٢	٧٣,٢١٤	٩٧,٦٢١	١١٩,٢٨٣	٨٤,٢٠٩	٢١٠,٣٩٨
٥١,٤٠٤	٤,٥٦١	٥,٢٠٨	١٠,١٠٤	٢,٢٨٧	٤,٣٣٣	٧,٩٨٤	١,٤٦٣	٦٥,٩٨٥
٥١,٣١٥	٤,٣٧٩	٤,٨٢٠	٩,٣٣٩	٩٢٤	٣,٤٩٧	٧,٥٣٥	١,١٥٥	٦٥,١٧٣
٩	٦٠٥	١١٢	٩٥	٣٩٢	٣٣٢	١٤٨	١٠٩	٢٥٧
٨٠	١٢٢	٢٧٥	٦٧٠	٩٧١	٥٠٣	٣٠١	١٩٨	٥٥٥
٦٨,٣١١	٥٧,٩٧٤	٩٣,٩٩٦	٨٦,١٠٨	٧٠,٩٢٧	٩٣,٢٨٨	١١١,٢٩٩	٨٢,٧٤٦	١٤٤,٤١٣
٤٣,٧٢٢	٣٥,٦٩٦	٥٦,٤٩٤	٥٥,٩٧٩	٤١,١٨٨	٥٤,٥٧١	٥٣,٣٩٥	٥٢,٤٥٥	٩٤,٨٠٤
١٧,٠٣٩	١٢,٦٠٨	٢٢,٧٣٣	١٧,٨١٩	١٧,٤٠٥	١٧,٢١٢	١٦,٢١٦	١٢,٠٣٧	٢٠,٩٧٤
٣,٨٢	٣١٩	٤٧٩	٥١٩	٦٤٠	٤٢١	٥٦٦	٢٤٧	٦٧٩
١٧١	٢٨٣	٦١٢	٦٧٣	٩١٦	٦٨٤	٥١٤	٥٥٧	٤٧
٦,٩٩٦	٩,٠٦٨	١٣,٦٧٧	١١,١١٨	١٠,٧٧٩	٢٠,٤٠٠	٤٠,٦٠٨	١٧,٤٥٠	٢٧,٩٠٩
٤٧١,٧٨٦	٤٢٣,١٢٨	٥٨٨,١٨٨	٤٧٠,٩٩٢	٤٠١,٨٦٦	٣٦٥,٩٨٧	٣٥١,٥٠٠	٢٨٢,٢٩٠	٧٤٢,١٣٢
١٣٨,٩٦٨	١١٢,٧٦٢	١٤٢,٩٥٦	١٢٢,٨١٨	٩٦,٢٧١	٨٥,٣٦٩	٧٦,١٤٧	٦٢,٨٣٩	١٨٣,٧٩٩
١٨,٠٠٢	١٨,٢٣٣	٢٦,٦٥٢	٢٦,٨٢٦	٢٦,١٤٨	٢٨,٠٥٩	٢٥,٠٧٢	١٨,٤٧٠	٣٠,١٨٩
١٢٦,٥٢٢	١١٦,٥٨٧	١٤٦,٩٩٥	١٠٤,٤٤١	٨٥,٠٧٧	٧٢,٣٣٣	٥٢,٨١٠	٥٠,٥٢٨	١٨٢,٠٤٦
١٢٧,٩٤٩	١٢٥,٣٥١	١٩٦,٠٩٣	١٥٠,١٩٣	١٢٣,١٢٥	١٠٢,٩٧٤	١٢٧,٠٣٣	٩٢,٣٧١	٢١٢,٣٦٩
٣٠,٠٨٩	٢٦,٢٩١	٣٤,٩٧٥	٣٠,٧٩٦	٣١,٣٦٤	٢٨,٩٠١	٢٧,٠٠٧	٢٣,٨٩٢	٣٨,٢٨٠
٣٠,٢٥٥	٢٣,٩٠٤	٣٩,٥١٦	٣٥,٩١٨	٣٩,٨٨١	٤٨,٣٥٠	٤٣,٤٣٠	٣٤,١٩١	٩٥,٤٤٨
١٥٦,٩٧٥	١٨٣,٠٢٦	٢٣٧,٨٦٥	١٦٧,٣٧٠	١٣٦,٥٨٠	٩٧,٨٧٢	٦٨,٩٩٥	٦٠,٨٨٦	١٧٣,٠٠٦
٦,٣٢٣	١,٧٢٩	١,٨٥٤	٦٦٥-	٢,١٢٠-	١٦٦	٢,٨٣١	٢٣٦	١٢,٦٨٩
١٦٣,٢٩٨	١٨٤,٧٥٥	٢٣٩,٧١٩	١٦٦,٧٠٥	١٣٤,٤٦٠	٩٨٠,٣٨	٧١,٨٢٦	٦١,١٢٢	١٨٥,٦٩٥
ملاحظات								
٨.٠	١٠.٥	١٣.٧	١٠.٦	٩.٨	٨.١	٦.٩	٦.٨	٩.١
١.٨	٣.٩	٥.٣	٤.٠	٣.٦	٢.١	١.٨	١.٢	٠.٢
١٥.٥	١٣.٧	٢٠.٠	١٩.٣	١٩.٣	٢٢.٢	٢٧.١	٢٤.٧	٢٨.٠
٢٣.٢	٢٤.١	٣٣.٥	٢٩.٩	٢٩.٣	٣٠.٣	٣٣.٧	٣١.٥	٣٦.٥
للمصروفات/ الناتج المحلي الإجمالي (%) ^{١/٣}								
للمصروفات/ الناتج المحلي الإجمالي (%) ^{١/٣}								
للمصروفات/ الناتج المحلي الإجمالي (%) ^{١/٣}								
للمصروفات/ الناتج المحلي الإجمالي (%) ^{١/٣}								

المصدر: وزارة المالية.

تعكس بيانات الموازنة المعدلة والتي تشمل قيمة الإعتمادات الإضافية بمبلغ ٢٩.٧ مليار جنيه للحزمة الأولى، ومبلغ ٣٣.٩ مليار جنيه للحزمة الثانية بموجب القرارات الجمهوريين رقم ١٠٥ لعام ٢٠١٣، ورقم ١٧ لعام ٢٠١٤ على التوالي.

١/ يشمل قطاع موازنة الجهاز الإداري و المحليات، و الهيئات الخدمية العامة.

٢/ تم إعادة تبويب فعاليات الموازنة العامة لتتفق مع معايير صندوق النقد الدولي والمعروفة بـ GFS ٢٠٠١ (على أساس نقدي).

٣/ العجز الكلي مطروح منه صافي حيازة الأصول المالية.

٤/ قامت وزارة التخطيط بتقدير قيمة الناتج المحلي الإجمالي لعام ٢٠١٣/٢٠١٤ بنحو ٢٠٣٣.٨ مليار جنيه ، مقارنةً بناتج محلي إجمالي معدل قدره ١٧٥٣.٣ مليار جنيه لعام ٢٠١٢/٢٠١٣.

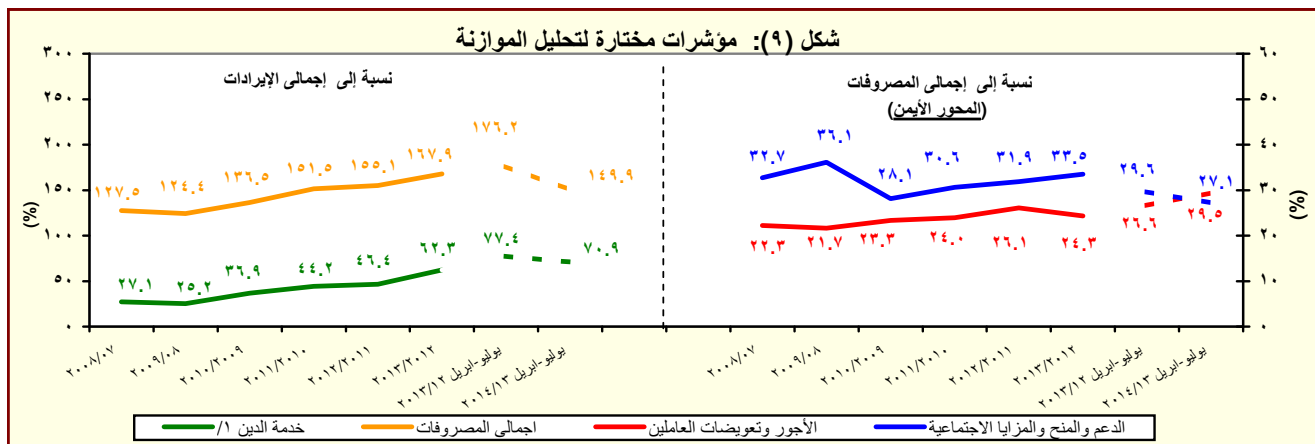

المصدر: وزارة المالية

١/ تشمل الفوائد والأقساط المدفوعة (بدون متأخرات).

جدول (١١) القطاع الحكومي : ملخص المعاملات الرئيسية للموازنة العامة ^{١/} (تابع)

(مليون جنيه)

يوليو - ديسمبر	فعليات					
	٢٠١٤/٢٠١٣	٢٠١٣/٢٠١٢	٢٠١٢/٢٠١١	٢٠١١/٢٠١٠	٢٠١٠/٢٠٠٩	٢٠٠٩/٢٠٠٨
العجز الكلى	٨٩,٤٣١	٢٣٩,٧١٩	١٦٦,٧٠٥	١٣٤,٤٦٠	٩٨,٠٣٨	٧١,٨٢٦
مصادر التمويل	٨٩,٤٣١	٢٣٩,٧١٩	١٦٦,٧٠٥	١٣٤,٤٦٠	٩٨,٠٣٨	٧١,٨٢٦
صافي حصيدا الخصصة	٠	١٢	٠	٢٢	٤٢٥	١٨٣
التمويل المحلى	١٢٦,٠٦٧	٢٧٠,٦٢٤	١٨٢,٢١٨	١٤٤,٢٩٥	١٠١,٤٩٢	٨٣,٦٢٧
تمويل غير مصرفى	٤,٢٤٥	٤٩,٢٨٦	٣٥,٨٤٤	٣٤,٧١٢	٦١,٢٢٩	١٥,١٩١
تمويل مصرفى	١٢١,٨٢٢	٢٢١,٣٣٨	١٤٦,٣٧٤	١٠٩,٥٨٣	٤٠,٢٦٣	٩٨,٨١٨
الإقتراض الخارجى	٦,٥٦٠	٢٠,٢٧٠	٩,٠٦٢	٥,٠٢٢	٢,٤٥٨	١,٨١٢
المستخدم من الحساب المجمع فى اهلاك جزء من سندات البنك المركزى	-	-	-	-	-	٣٨,٩٧٠
حسابات أخرى مستحقة الدفع	-	-	-	-	-	٥٦
أخرى	٤٣,٦٢٥	١٣,١٤٧	٤٤٣	٣,٥٥٣	٣٤٧	٦٠٢
فروق إعادة التقييم	٥٤٩	١١,٣٥٧	١,٥٣٣	٣,٩٢٢	١,٣٢٨	٣,٣٦٦
الفرق بين القيمة الحالية والاسمية لأذون الخزانة	٣,٣٦٠	٦,٧٩١	١١,٣٧٦	٧,٤١٩	٢٢٧	١٠,٩١٥
غير موزع	٤,٣٣٨	٤٢,٦٠٦	٣,٨٣٥	١٤,٩٣٥	٧,٧٨٥	٢,٠١٧

المصدر: وزارة المالية

١/ تم إعداد البيانات لتتفق مع معايير صندوق النقد الدولي والمعروفة بـ GFS ٢٠٠١ (على أساس نقدي).

٢/ يتضمن الدين الخارجى الحكومى المعاد تبويبه فى ضوء المفاوضات بين وزارة المالية والبنك المركزى والتي أسفرت عن إعادة تبويب الديون المعاد إقراضها ضمن الدين الخارجى للحكومة المركزية وحدات الحكم المحلى بدلاً من مديونيات "القطاعات الأخرى".

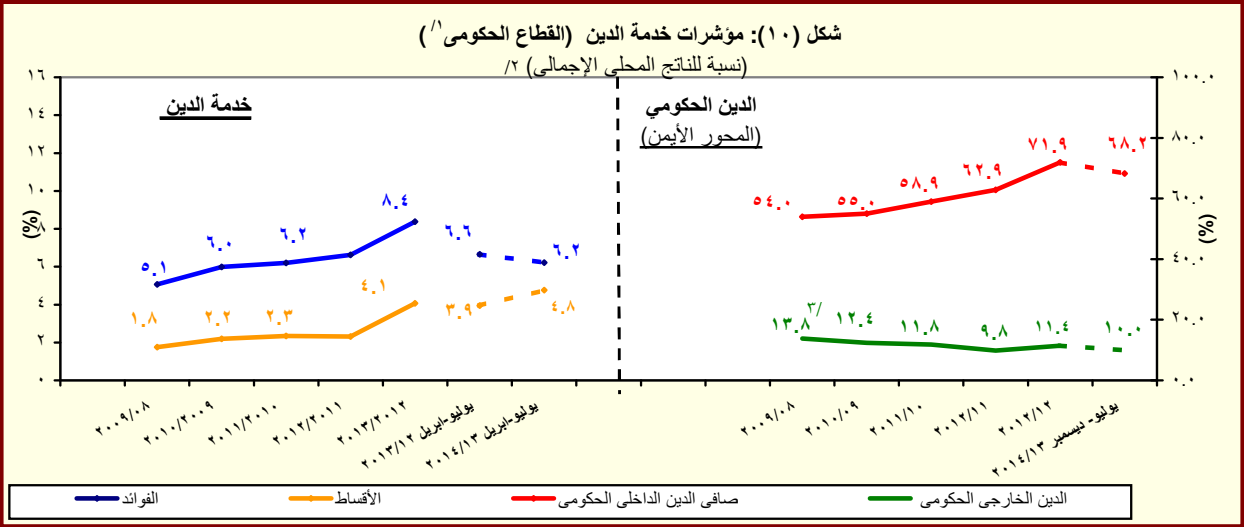

المصدر: وزارة المالية والبنك المركزى المصرى

١/ يشمل قطاع موازنة الجهاز الإدارى و المحليات، والهيئات الخدمية العامة.

٢/ قامت وزارة التخطيط بتقدير قيمة الناتج المحلى الإجمالى لعام ٢٠١٣/٢٠١٤ بنحو ٢٠٣٣.٨ مليار جنيه، مقارنة بناتج محلى إجمالى معدل قدره ١٧٥٣.٣ مليار جنيه لعام ٢٠١٢/٢٠١٣.

٣/ قام البنك المركزى المصرى بإعادة تبويب مبلغ ٤.٣ مليار دولار الى المديونية الخارجية للقطاع الحكومى- دون تأثير على جملة الدين الخارجى- الا ان البنك المركزى لم يظهر هذا التعديل الا اعتباراً من شهر سبتمبر من عام ٢٠٠٨.

جدول (١٢ - أ) هيكل الإيرادات العامة
(الإيرادات الضريبية)

(مليون جنيه)		#	٢٠١٤/١٣	٢٠١٣/١٢	٢٠١٢/١١	٢٠١١/١٠	٢٠١٠/٠٩	٢٠٠٩/٠٨	٢٠٠٨/٠٧
موازنة		فعليات							
يوليو-ابريل		يوليو-ابريل							
٣١٤,٨١١		٢٤٠,١٠٢	٥٦٩,١٢٦	٣٥٠,٣٢٢	٣٠٣,٦٢٢	٢٦٥,٢٨٦	٢٦٨,١١٤	٢٨٢,٥٠٥	٢٢١,٤٠٤
١٩٥,٠٩٧		١٧٧,٥٦٦	٣٥٨,٧٢٩	٢٥١,١١٩	٢٠٧,٤١٠	١٩٢,٠٧٢	١٧٠,٤٩٤	١٦٣,٢٢٢	١٣٧,١٩٥
٩٠,٣٧٨		٧٤,٧٢٢	١٥٨,٩٥١	١١٧,٧٦٢	٩١,٢٤٥	٨٩,٥٩٣	٧٦,٦١٨	٨٠,٢٥٥	٦٧,٠٥٩
١٨,٥١٣		١٦,٢٦٥	٢١,٤١٧	١٩,٧٠٨	١٦,٠١٠	١٣,٣٩٣	١١,٤٠١	٩,١٤٤	٧,٣٥١
٧,٠٩٢		٥,٣٤٦	١١,٩٤٤	٦,٤٣٦	٥,٥٨٢	٥,٤٨٥	٤,٩١٨	٥,٠٨٠	٤,١٠٢
١٤٨		١٠٤	٤,٣٣٠	٨٧	١٠٤	١٧٧	٨٤	٦٠	٤٣
٦٤,٦٢٥		٥٣,٠٠٦	١٢١,٤٢٠	٩١,٥٣١	٦٩,٥٥٠	٧٠,٥٣٨	٦٠,٢١٥	٦٥,٩٧١	٥٥,٥٦٣
٣٠,٦٢٤		١٥,٧٥٣	٦١,٢٤٩	٤٥,٨١٦	٣٤,٠٧٥	٣٤,٣٠٨	٣٢,١٨١	٣٤,١٣٥	٢٩,٢٦٨
٣,١٣٨		٨,٣٨٧	٦,٠٠٠	٨,٢٩٠	٠	٠	٠	٠	٠
٩,٧٠٠		٩,٥٠٠	١٦,٤٠٩	١٢,١٥٠	١١,٨٠٠	١٠,٩٠٠	٩,٤٤٣	١٠,٣٩١	١٠,٢٦٨
٢١,١٦٤		١٩,٣٦٧	٣٧,٦٠٢	٢٥,٢٧٥	٢٣,٦٧٤	٢٥,٣٣٠	١٨,٥٧٦	٢١,٤١٦	١٥,٩٩٧
١٥,٨٦٧		١٣,٨٠٢	٢٤,٠٩٢	١٦,٤٥٣	١٣,٠٨٩	٩,٤٥٢	٨,٧٧٠	٢,٧٦٣	٢,٠٥٢
٣٧٠		٤٥٩	٢,٤٣٨	٥٣١	٥٢٠	٣١٧	٥١٨	٦١٢	٤٠٧
١٦٢		١٦٦	٢٢١	١٨٥	١٧٥	١٧٨	١٨٩	٢٧٨	١٧٦
٢٠٨		٢٩٣	٢,٢١٧	٣٤٦	٣٤٦	١٣٩	٣٢٩	٣٣٤	٢٣١
١٣,٦٥١		١١,٦٩٨	١٩,٠٤٥	١٣,٩٠٥	١٠,٥٧٥	٧,٣٢٣	٦,٤١٥	٥٤٦	٥٣٤
١٣,٠٨٣		١١,١٤٥	١٨,٢٩٣	١٣,١٦٨	٩,٩٠٣	٦,٧١١	٥,٨٠٨	-	-
١,٨٤٦		١,٦٤٥	٢,٦٠٩	٢,٠١٧	١,٩٩٣	١,٨١٣	١,٨٣٧	١,٦٠٥	١,١١١
٧٢,٠١٣		٧٢,٦٧٥	١٤٥,١٨٤	٩٢,٩٢٤	٨٤,٥٩٤	٧٦,٠٦٨	٦٧,٠٩٥	٦٢,٦٥٠	٤٩,٧٤٧
٣٤,٢٠٢		٣١,٧٠٣	٦٢,١٢٥	٣٩,٤٩٦	٣٧,١٧٤	٣١,٨٧٣	٣٠,٧١٢	٢٧,٦٠٥	٢٥,٤٤٨
١١,٨٤١		١١,٣٦٨	٣١,٦٦٠	١٤,٠٣٨	١٥,٥٦٦	١٢,٩٢٣	١١,٧٣٥	٩,٥٤٢	٨,٩٢٧
٢٢,٣٦٢		٢٠,٣٣٥	٣٠,٤٦٥	٢٥,٤٥٨	٢١,٦٠٧	١٨,٩٥٠	١٨,٩٧٧	١٨,٠٦٣	١٦,٥٢١
٧,٣١٩		٧,٨٨٧	٢٠,٧٥٩	٩,٧٦٧	٩,١٤١	٩,٣٩١	٩,١٥٢	٨,٨٠٤	٧,٠٥٨
١٩,٦٩٣		٢٣,٧١٦	٤٣,٥٦٧	٣٠,٤٨٢	٢٥,٩٨٥	٢٣,١٢٢	١٥,٥١٦	١٤,٤٥١	٧,١٦٤
٢٠٢		٤٠	٩٨	٤٩	٧١	٥٥	٥٠	٢٣	٢٧
٨٣٥		٨٣٦	١,٣٢٣	١,٠٩٢	٨٨٠	٨٧٣	٩١٧	١,٠٥٦	٦٨٤
٥,٤٤٩		٤,٣١٦	٨,٦٠٨	٥,٢٤٨	٥,٤٦٥	٥,٠٦٥	٥,٠٦٢	٥,١٦٥	٤,٣٠٣
١٣,٦٠٢		١٣,١٣٢	٢١,٥٤٦	١٦,٧٧١	١٤,٧٨٨	١٣,٨٥٨	١٤,٧٠٢	١٤,٠٩١	١٤,٠٢٠
١٢,٩٩٤		١٢,٢١٨	٢٠,٥٣٥	١٥,٦٢٦	١٣,٩٥٥	١٢,٩٩٧	١٣,٢٤٢	١٣,٠٦٤	١٢,٩٥٦
٣,١٣٦		٣,٢٣٧	٨,٩٥٦	٧,٢٠٨	٣,٦٩٤	٣,١٠٢	٣,٣٠٩	٣,٤٦٤	٤,٣١٧

المصدر: وزارة المالية
تعكس بيانات الموازنة المعدلة والتي تشمل قيمة الإعتمادات الإضافية بمبلغ ٢٩,٧ مليار جنيه للحزمة الأولى، ومبلغ ٢٣,٩ مليار جنيه للحزمة الثانية بموجب القرارين الجمهوريين رقم ١٠٥ لعام ٢٠١٣، ورقم ١٧ لعام ٢٠١٤ على التوالي.
١/ تعكس بيانات الفترة يوليو- ابريل ٢٠١٣/٢٠١٤ التسويات التي تمت ما بين الهيئة العامة للبترول والخزانة العامة بقيمة إجمالية قدرها ٥٢,٦ مليار جنيه، مقابل دعم مواد بترولية بنفس القدر. من الجدير بالذكر أن هذه التسويات تتم بصفة ربع سنوية.

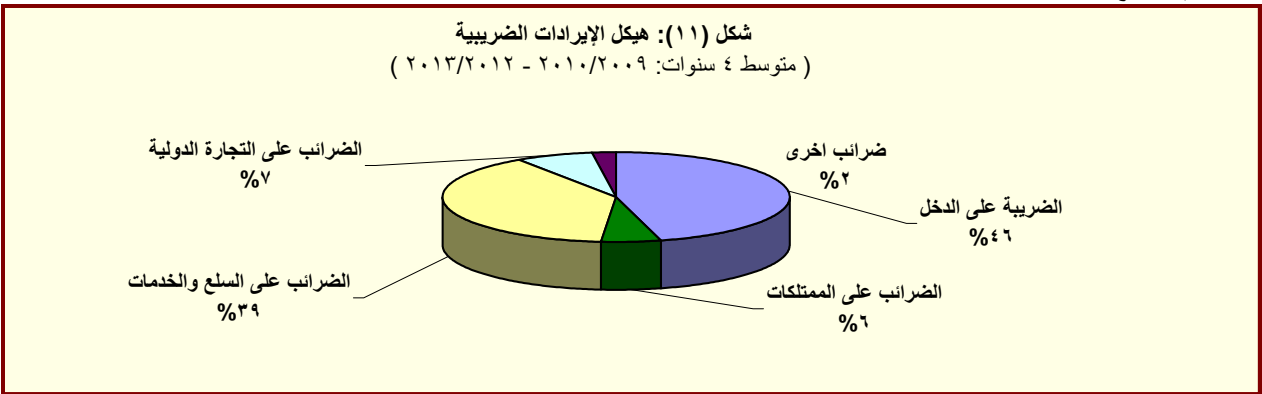

المصدر: وزارة المالية

جدول (١٢ - ب) هيكل الإيرادات العامة
(الإيرادات غير الضريبية)

(مليون جنيه)

٢٠١٤/٢٠١٣	٢٠١٣/٢٠١٢	#	٢٠١٤/١٣	٢٠١٣/٢٠١٢	٢٠١٢/٢٠١١	٢٠١١/٢٠١٠	٢٠١٠/٢٠٠٩	٢٠٠٩/٢٠٠٨	٢٠٠٨/٢٠٠٧	
يوليو-ابريل	يوليو-ابريل		موازنة							قطاعات
١١٩,٧١٤	٦٢,٥٣٦	٢١٠,٣٩٨	٩٩,٢٠٣	٩٦,٢١٢	٧٣,٢١٤	٩٧,٦٢١	١١٩,٢٨٣	٨٤,٢٠٩		الإيرادات غير الضريبية
٥١,٤٠٤	٤,٥٦١	٦٥,٩٨٥	٥,٢٠٨	١٠,١٠٤	٢,٢٨٧	٤,٣٣٣	٧,٩٨٤	١,٤٦٣		المنح
٥١,٣١٥	٤,٣٧٩	٦٥,١٧٣	٤,٨٢٠	٩,٣٣٩	٩٢٤	٣,٤٩٧	٧,٥٣٥	١,١٥٥		منح من حكومات أجنبية
٨,٩	٦٠,٥	٢٥٧	١١٢	٩٥	٣٩٢	٣٣٢	١٤٨	١٠٩		منح من منظمات دولية
٨٠	١٢٢	٥٥٥	٢٧٥	٦٧٠	٩٧١	٥٠٣	٣٠١	١٩٨		أخرى ^{١/}
٦٨,٣١١	٥٧,٩٧٤	١٤٤,٤١٣	٩٣,٩٩٦	٨٦,١٠٨	٧٠,٩٢٧	٩٣,٢٨٨	١١١,٢٩٩	٨٢,٧٤٦		ايرادات أخرى
٤٣,٧٢٢	٣٥,٦٩٦	٩٤,٨٠٤	٥٦,٤٩٤	٥٥,٩٧٩	٤١,١٨٨	٥٤,٥٧١	٥٣,٣٩٥	٥٢,٤٥٥		عوائد الملكية
٥١٤	٦١٠	١,٨٠٠	٨٣٧	١,٠٧٨	١,١٣٠	٣,٩٢٨	٤,٨٤٩	١,٣٣٥		الفوائد المحصلة
٤٦٤	٤٩٧	١,٦٣٢	٦٩٨	٩٠٩	٩٧٩	٣,٧٧٢	٤,٥٨٨	١,٠٤٣		على إعادة الإقراض (تشمل فوائد القروض الخارجية المعاد أقراضها من الخزانة العامة)
٤١,٧٧٠	٣٢,٣٠٤	٨٠,٩٠٧	٥١,٩٣٥	٥٢,٣٥٨	٤١,٣١٥	٤٣,١٨٦	٤٠,٣٥٦	٤٦,١١٢		أرباح الأسهم ومنها:
١٤,٥١٤	٧,٥٦٥	٣٨,٩٨٥	١٨,٧٨٥	١٥,٠٢٧	٢١,٠١٠	٢٥,٥٤٦	٢١,٦٣٧	٢٥,٢٨٢		هينة البترول
٩,٢٨٣	٧,٥١٧	١٠,٠٠٠	١١,٣١٧	١٥,٠١٢	٤٩٨	٢٠٥	٠	٣٢		البنك المركزى
١٤,١٧٧	١٢,٤١٤	٢١,٦٧٣	١٦,٣٧٥	١٦,١١٨	١٥,٢٥٢	١٢,٧٢٩	١٣,٥٧٣	١٥,٠٩٨		قناة السويس
١,١٥٣	١,٦٤٦	٢,٩٠٠	١,٩١٥	٢,٢٠٧	١,٢٨٧	١,٤٣١	١,٢٤٥	٣,٠٤٧		الهيئات الاقتصادية
١,٩٠١	٢,٥٤٦	٤,٢٠٣	٢,٩١١	٢,٩٨٧	٣,٢٦٣	٣,٠٩٩	٣,٨٧٣	٢,٧٨٤		شركات قطاع الأعمال العام
١,٣٨٦	٢,٤٢٠	٦,٦٩٧	٣,٣٦١	٣,٠٧٨	١,٦٥٥	٥,٨٩٩	٧,٥٣٦	١,٩٠١		عائد الإيجارات
١,١٥٨	٢,٢٠٠	٢,٣١٦	٢,٩٣٣	٢,٨٠٠	١,٤٦٥	٢,٧٥٠	٣,٦٦٢	١,٤٤٤		إتاوة البترول
٥٣	٣٦١	٥,٤٠٠	٣٦١	-٥٣٤	-٢,٩١٢	١,٥٥٧	٦٥٥	٣,١٠٨		عوائد ملكية أخرى
١٧,٠٣٩	١٢,٦٠٨	٢٠,٩٧٤	٢٢,٧٣٣	١٧,٨١٩	١٧,٤٠٥	١٧,٢١٢	١٦,٢١٦	١٢,٠٣٧		حصول بيع السلع والخدمات
١٧,٠٢٣	١٢,٥٩٤	٢٠,٩٤٦	٢٢,٧٠٨	١٧,٧٨٩	١٧,٢٨٠	١٥,٩٧٧	١٤,٧٥٨	١١,٩٨٦		ايرادات الخدمات، ومنها:
١٣,٧٨١	٩,٩٨٠	١٥,٥٣٨	١٨,٩٤٦	١٤,٢٩٠	١٣,٧٤١	١٢,٢٦٨	١١,٤٦٨	٩,٣٩٣		موارد جارية من الصناديق والحسابات الخاصة ^{٢/ ٣/}
١٦	١٤	٢٨	٢٥	٣٠	١٢٥	١,٢٣٥	١,٤٥٨	٥١		ايرادات بيع السلع، ومنها:
٠	٠	٠	٠	٠	١٠٠	١,٢٠٠	-	-		حصول فروق أسعار بيع الغاز الطبيعى
٣٨٢	٣١٩	٦٧٩	٤٧٩	٥١٩	٦٤٠	٤٢١	٥٦٦	٢٤٧		تعويضات وغرامات
١٧١	٢٨٣	٤٧	٦١٢	٦٧٣	٩١٦	٦٨٤	٥١٤	٥٥٧		التحويلات الاختيارية
١٠٣	١٩٩	٤٦	٣٨٣	٤٩٧	٦٧٦	٤٦٠	٣٩٣	٣٣٠		جارية
٦٧,٨	٨٣,٤	١	٢٣٠	١٧٦	٢٤٠	٢٢٥	١٢٠	٢٢٦		رأسمالية
٦,٩٩٦	٩,٠٦٨	٢٧,٩٠٩	١٣,٦٧٧	١١,١١٨	١٠,٧٧٩	٢٠,٤٠٠	٤٠,٦٠٨	١٧,٤٥٠		ايرادات متنوعة
٤,١٧٢	٥,٣٢٤	٣,٦٠٣	٦,٨٧٢	٣,٥٢٧	٢,٨٦٥	٣,٣٧٣	٣١,٠٥٥	٥,٥٠٥		جارية
٢,٨٢٤	٣,٧٤٥	٢٤,٣٠٦	٦,٨٠٦	٧,٥٩٢	٧,٩١٤	١٧,٠٢٧	٩,٥٥٤	١١,٩٤٥		رأسمالية، ومنها
١,٢٥٢	١,٣٠٧	٠,٠	٣,٣٦٣	٣,٢٥٤	٣,٥٨٠	٣,٠٨١	٣,٠٩١	٢,١٥٠		نقص الرصيد المدين للدفعات المقدمة لتمويل الاستثمارات ^{٥/}
١,٢٣٩	١,٣٨٩	١٥,٢٢٣	٢,٦٩٠	٣,١٦٦	٤,٥٥٠	٥,٥٦٧	٤,٦٤٣	٣,٣٨٩		موارد ومصادر رأسمالية أخرى لتمويل الاستثمارات

المصدر: وزارة المالية

تعكس بيانات الموازنة المعدلة والتي تشمل قيمة الإعتمادات الإضافية بمبلغ ٢٩,٧ مليار جنيه للحزمة الأولى، ومبلغ ٣٣,٩ مليار جنيه للحزمة الثانية بموجب القرارات الجمهوريين رقم ١٠٥ لعام ٢٠١٣، ورقم ١٧ لعام ٢٠١٤ على التوالي.

١/ تشمل منح من جهات حكومية.

٢/ تشمل بيانات الفترة يوليو- ابريل ٢٠١٣/٢٠١٤ التسويات التي تمت ما بين الهيئة العامة للبترول والخزانة العامة بقيمة إجمالية قدرها ٥٢,٦ مليار جنيه، مقابل دعم مواد بترولية بنفس القدر. من الجدير بالذكر

أن هذه التسويات تتم بصفة ربع سنوية.

٣/ إيرادات الصناديق والحسابات الخاصة التابعة لجهات موازنة مثل الجامعات والمراكز الطبية المتخصصة والهيئات والمراكز البحثية، ويقابل هذه الإيرادات مصروفات بذات القيمة موزعة على أبواب الاستخدامات.

٤/ تشمل إيرادات إضافية بنسبة ١٠% من إجمالى الإيرادات الشهرية للصناديق والحسابات الخاصة، بالإضافة إلى نسبة مقدارها ٢٥% من أرصدة تلك الصناديق تؤوّل إلى وزارة المالية بدءاً من يوليو

٢٠١٢/٢٠١٣ وفقاً للقانون رقم ١٩ لعام ٢٠١٣.

٥/ يعكس المبالغ التي تم دفعها مقدماً لتمويل مشروعات استثمارية خلال العام المالى السابق ولم يتم استخدامها خلال نفس العام، ومن ثم يتم قيد هذه المبالغ فى العام المالى التالى كجزء من استثمارات ممولة ذاتياً تحت بند "الإيرادات المتنوعة".

جدول (١٣): توزيع الواردات والمتحصلات الجمركية بحسب التصنيف الوظيفي للواردات^{١/}
(مبنى على التصنيف الواسع للأمم المتحدة)

(مليون جنيه)

الواردات السلعية						الإيرادات الجمركية ٢/					
البند	يوليو-ابريل ٢٠١٤/٢٠١٣	٢٠١٣/١٢	٢٠١٢/١١	٢٠١١/١٠	٢٠١٠/٠٩	يوليو-ابريل ٢٠١٤/٢٠١٣	٢٠١٣/١٢	٢٠١٢/١١	٢٠١١/١٠	٢٠١٠/٠٩	
الإجمالي	٢٣٨,٩٣٠	٣٢٧,٠٢٦	٣٦٢,٨٨٩	٤٢٧,٩٩٣	٣٦٧,٨٣٣	١٤,٦٥٥	١٣,٨٥٧	١٤,٧٨٨	١٦,٧٧١	١٣,٦٦٦	
	(٣.٥)	(٣.٦٩)	(١١.٠)	(١٧.٩)	(٦.١)	(٤.٠)	(٥.٤)	(٦.٧)	(٢١.٠)	(٣.٤)	
١١١	١٨,٠٥٢	٢٤,٦٢٨	٢٩,٢٨٦	٣١,٦٧٩	٢٠,٧٦٧	٥	١٩,٢	٢٤.٠	٢٦	٢٠	
١١٢	٢,٧٧٠	٦,٦٠٠	٩,٠١٠	١٠,٣٣١	٩,٣٦٢	٤٦	٣١	١٠.٢	١٢٣	١٠.٧	
١٢١	٧,٤٧٥	١٢,٥٩٩	٢٦,٤٢٥	١٢,٤١١	٦,٢٨٩	٤٧	٤١	٢٤	٢٦	١٩	
١٢٢	٧,٨٢٥	١٥,٣١٠	١٩,٤٢٣	١٨,٧٥٩	١٣,٠١٨	٣٥٢	١,٠٩٠	٤٢٥	٥٠.٦	٣٩٣	
٢١	١٧,٥١٧	٢٨,٩٩٢	٣٣,٨٨٣	٣١,٦٤٧	٢٢,٠١٨	٢١١	١٧٥	١٥٥	١٣٨	١٢٠	
٢٢	٩١,٥٠٧	١٠٧,٤٧١	١٢٥,٢٥٦	١٣٨,٥٥٥	١١٢,١٨٣	٢,٧٥٦	٢,٣٣٤	٢,٤٣٩	٢,٣٧٨	٢,٠٢٤	
٣١	١٠,٤٥٦	٣,٦٧٠	٧,٢٠٥	٢٣,٢١٤	٣٩,٦٢٤	١٨٥	١٥٤.١	٠.٠	-	-	
٣٢	٢,٨٩٠	١٦,٢٧٨	١٩,١٢١	٣١,٩٩٥	٣٤,٥٧٩	٣٦٨	٨٩٩	١,٢٦٨	١,٣٠٠	١,٢٣٨	
٤١	٢٩,٦٢٥	٤٠,١٦٥	٢٧,٠٥١	٤٢,٥٢٧	٣٧,٨٩٥	٩٩٦	٨٥١	٧٦٨	٧٥٦	٦٦٨	
٤٢	١١,٧٤٥	١٧,٠٨٧	١٦,٢٠٩	٢٠,٤٠٣	١٨,٢٧٩	٤٨٣	٥٠.٧	٥١٢	٥١٦	٤٣٨	
٥١	٧,٦٥٦	٧,٥٧٣	٧,٣١٦	٩,٠٩٨	٦,١٥٩	٣,٢٣٤	٢,٣٨٨	٣,١٢٧	٢,٧١٨	٢,٥٥٠	
٥٢	٦,٣٨٧	٩,٠٥٥	٧,٠٤٧	٨,٤٨٠	٥,٨٤٥	٨٤٧	٨٤٦	٧٩٤	٧٣٢	٦٥٨	
٥٣	٧,٧٣٩	١٣,٦٤٥	١٣,٣٢٣	١٦,٧٨٤	١٣,٤٦٩	٥١٣	٦٣٤	٧٢٣	٧١٧	٦١١	
٦١	٥,٠٥٠	٤,٦٢١	٤,٠٠١	٦,٠٩١	٥,٣٧٢	٤١٥	٧٤٣	٦٥٢	٦٣٣	٥٤٩	
٦٢	٣,٤٢٧	٧,٠٩٤	٥,٩٤٤	٨,٦٠٤	٦,٠٩٢	٥٦٩	١,١١٣	٦٣١	٧٥١	٦٨٣	
٦٣	٨,٧٦٥	١٢,٠٥٧	١٢,٢٥٦	١٧,٣٤٢	١٦,٨٢٦	٤٩٠	٥٦٠	٢٦١	٣٦٤	٢٤٨	
٧	٤٥	١٨٢	١٣٣	٧٥	٥٦	٣,١٤٠	١,٤٧٠	٢,٨٨٣	٥,٣٢٧	٣,٣٤٠	
ملاحظات											
إجمالي الواردات (مليون دولار)	٤٣,٣٤٤	٥٦,٢٨٨	٦٠,٤٩٢	٧١,٣٤٤	٥٢,٩٨٧						
الإيرادات الجمركية/ الناتج المحلي الإجمالي ^{٣/}						١.٢	١.٠	٠.٩	١.٠	٠.٧	
الإيرادات الجمركية/إجمالي الإيرادات والمنح						٥.٥	٥.٢	٤.٩	٤.٨	٤.٣	
الإيرادات الجمركية/ إجمالي الإيرادات الضريبية ^{٤/}						٩.٠	٧.٥	٧.٤	٦.٩	٧.٣	

المصدر: وزارة المالية، مصلحة الجمارك المصرية
(معدل تغير سنوى.

١/ جملة المتحصلات لمصلحة الجمارك قد تختلف عن القيمة الاجمالية المعروضة عن متحصلات التجارة الدولية فى جدول الموازنة العامة بسبب توزيع متحصلات مصلحة الجمارك على بنود الموازنة المختلفة، مثل الضرائب على التجارة الخارجية، الضرائب على السلع والخدمات، وضرائب أخرى.

٢/ تتضمن الإيرادات السيادية والجارية.

٣/ قامت وزارة التخطيط بتقدير قيمة الناتج المحلي الإجمالي لعام ٢٠١٣/٢٠١٤ بنحو ٢٠٣٣,٨ مليار جنيه ، مقارنة بناتج محلى إجمالى معدل قدره ١٧٥٣,٣ مليار جنيه لعام ٢٠١٢/٢٠١٣.

٤/ إجمالي الضرائب التى تم تحصيلها من قبل المصالح الإيرادية (الضرائب على الدخل ، المبيعات، الجمارك، والضرائب العقارية).

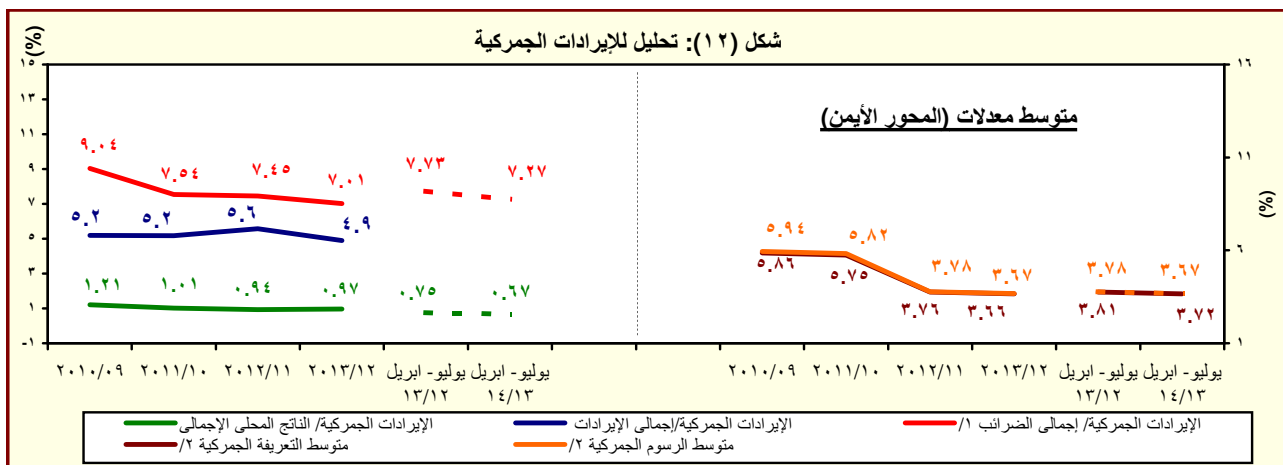

المصدر: وزارة المالية، مصلحة الجمارك المصرية
١/ إجمالي الضرائب التى تم تحصيلها من قبل المصالح الإيرادية (الضرائب على الدخل ، المبيعات، الجمارك، والضرائب العقارية).
٢/ بالنسبة الى اجمالي الواردات.

جدول (١٤): هيكل المصروفات العامة ^{١/}

(مليون جنيه)

	٢٠١٤/٢٠١٣	٢٠١٣/٢٠١٢	#	٢٠١٤/١٣	٢٠١٣/٢٠١٢	٢٠١٢/٢٠١١	٢٠١١/٢٠١٠	٢٠١٠/٢٠٠٩	٢٠٠٩/٢٠٠٨	٢٠٠٨/٢٠٠٧
	يوليو-ابريل	يوليو-ابريل		موازنة						
المصروفات	٤٧١,٧٨٦	٤٢٣,١٢٨		٧٤٢,١٣٢	٥٨٨,١٨٨	٤٧٠,٩٩٢	٤٠١,٨٦٦	٣٦٥,٩٨٧	٣٥١,٥٠٠	٢٨٢,٢٩٠
الأجور والتعويضات للعاملين	١٣٨,٩٦٨	١١٢,٧٦٢		١٨٣,٧٩٩	١٤٢,٩٥٦	١٢٢,٨١٨	٩٦,٢٧١	٨٥,٣٦٩	٧٦,١٤٧	٦٢,٨٣٩
الاجور والبدلات النقدية والعينية	١١٤,٨٥٦	٩٣,٣٥٢		١٤٨,٦٠٨	١١٨,١٩٦	٩٩,٩٢٦	٧٨,٢٧٠	٧٠,٣٢١	٦٢,٦٥٨	٥١,١٧٢
الوظائف الدائمة	٢١,٥٤٧	١٨,٦٩٠		٢٨,٤٣١	٢٤,٠٠٦	١٩,٩٥٩	١٧,٩١٧	١٥,٨٤٠	١٥,١٥٧	١٣,٩٣٩
الوظائف المؤقتة	١,٩٦٩	١,٥٤٣		٢,٤٠١	١,٩٨٣	٢,١٢٤	١,٧٤٨	١,١٩١	٩٦٩	٧٠١
المكافآت	٥٩,١٣٥	٤٨,٢٣٧		٧٤,٢٠٠	٦١,٢٩٣	٥٢,٧٢٩	٣٥,٠٩٣	٢٩,٩٤٠	٢٦,٧١٠	٢١,٩٤٣
بدلات نوعية	١٦,٩٦٢	١٣,١٩٣		٢٠,٠٦٢	١٧,٣١٧	١١,٢٠٧	٩,٩٨١	٩,٣٨١	٦,٢٢٣	٣,٩٦٦
مزايا نقدية	١٣,٤٣٧	١٠,٠١٢		٢٠,٦٦٤	١١,٦٨١	١١,٣٩٧	١١,٣٩٦	١١,٧١٠	١١,٧٣٨	٩,٠٥١
المزايا العينية	١,٨٠٦	١,٦٧٧		٢,٨٥٠	١,٩١٥	٢,٥٠٩	٢,١٣٥	٢,٢٦٠	١,٨٦١	١,٥٧٣
المزايا التأمينية	١٣,٤٤٢	١١,٠٠٦		١٧,٤٩٩	١٣,٦٧٥	١١,٥٨٩	٩,١٠٣	٧,٨٥٠	٧,٢١٠	٦,١٦٥
حصة الحكومة فى صندوق التأمين الاجتماعى للحكومة	١١,٩٠٩	٩,٦٦٨		١٥,٣١٦	١٢,١٠٠	١٠,٣٠٦	٨,٠٧٠	٦,٩٧٠	٦,٤١٢	٥,٤٦٤
مزايا تأمينية أخرى	١,٥٣٣	١,٣٣٨		٢,١٨٣	١,٥٧٥	١,٢٨٣	١,٠٣٣	٨٨٠	٧٩٨	٧٠١
شراء السلع والخدمات	١٨,٠٠٢	١٨,٢٣٣		٣٠,١٨٩	٢٦,٦٥٢	٢٦,٨٢٦	٢٦,١٤٨	٢٨,٠٥٩	٢٥,٠٧٢	١٨,٤٧٠
السلع ومنها	٧,٩٣٩	٨,٦٣٢		١٣,٤٧٧	١١,٩٩٤	١٠,٥٩٩	٩,٩٧٩	١١,٩٦٧	١١,٤٠٤	٧,٢٧٢
المواد الخام	٣,٦٩٦	٣,٨٤٥		٦,٤٥٠	٥,٧٠٤	٤,٢٩٩	٤,٠٣١	٤,١٤٩	٣,٤٨٢	٣,١٠٢
وقود وزيوت و قوى محركة للتشغيل	٥٣٩	٨٣٠		٩٧٤	١,٠١٦	٩٥٥	٨٧١	١,٥٣٧	١,٠٤٦	٦٤١
مياه وانارة	٢,٨٣٠	٣,١٠٠		٤,٣١٦	٣,٩٥٧	٤,١٥٩	٣,٨٤٦	٤,٩٩٣	٥,٨٣١	٢,٦٢١
الخدمات ومنها	٨,٧٧٧	٨,٣٩٧		١١,٥٨٨	١١,٢٩٧	١١,٥١٦	١٠,٧١٦	١١,٤٤٢	٩,٨٠٥	٧,٦٢٥
نفقات الصيانة	٢,٥٣٧	٢,٥٨٤		٤,٢٢٨	٣,٥٦٦	٣,١٩٤	٣,٣٣٦	٣,٤٢٨	٢,٩٢٥	٢,٤٠١
نفقات طبع ودوريات وحقوق تأليف	١,١٤٧	١,١٦٠		١,٢٢٢	١٣٧٠	١,١٨٥	٨٤٢	١,٢٦٤	١,٠٩٤	١,٢٨٤
نقل وانتقالات عامة	٢,٠٢٣	١,٨٧٠		٢,٦٥٤	٢,٣٢٩	٢,١٠٦	٢,١١٢	١,٩٠٠	١,٣٤٩	١,١٣٤
نفقات خدمية متنوعة ^{٢/}	٢,٤٥٠	٢,٠٦٩		٢,٤١٤	٢,٩٩٤	٣,٨٥٠	٣,١٣٣	٣,٤٥٩	٣,١٥٨	١,٧٤٥
أخرى	١,٢٨٦	١,٢٠٤		٥,١٢٤	٣,٣٦١	٤,٧١١	٥,٤٥٣	٤,٦٥٠	٣,٨٦٤	٣,٥٧٤

المصدر: وزارة المالية، مصلحة الضرائب المصرية

تعكس بيانات الموازنة المعدلة والتي تشمل قيمة الإعتمادات الإضافية بمبلغ ٢٩,٧ مليار جنيه للخدمة الأولى، ومبلغ ٣٣,٩ مليار جنيه للخدمة الثانية بموجب القرارين الجمهوريين رقم ١٠٥ لعام ٢٠١٣، ورقم ١٧ لعام ٢٠١٤ على التوالي.

١/ التنبؤ يتفق مع معايير صندوق النقد الدولي والمعروفة بـ GFS ٢٠٠١ على أساس نقدى.

٢/ يشمل مصروفات خدمية أخرى متنوعة، من أهمها نفقات تنفيذ الأحكام القضائية.

جدول (١٤): هيكل المصروفات العامة (تابع)

(مليون جنيه)

٢٠١٤/١٣	٢٠١٣/١٢	#	٢٠١٤/١٣	٢٠١٣/١٢	٢٠١٢/١١	٢٠١١/١٠	٢٠١٠/٠٩	٢٠٠٩/٠٨	٢٠٠٨/٠٧
يوليو-ابريل	يوليو-ابريل		موازنة	قطاعات					
١٢٦,٥٢٢	١١٦,٥٨٧		١٨٢,٠٤٦	١٤٦,٩٩٥	١٠٤,٤٤١	٨٥,٠٧٧	٧٢,٣٣٣	٥٢,٨١٠	٥٠,٥٢٨
٤,١٠٩	٣,٤٥٢		٧,٤٦٢	٣,٨٩٦	٣,٤١٨	٣,٤١٦	٢,٨٤٠	٣,٥٩٨	٣,٧٣٧
١٠٧,٢٨٤	٩٩,٤٤٧		١٥٣,٥٩٩	١٢٥,١٣١	٨٤,٤٥٥	٦١,١٣٤	٥٣,١٢٨	٣٢,٦٧٢	٣٠,٦٩١
١٥٠,٥٠١	١٣,٦٦٢		٢٠,٧٧٩	١٧,٨٣٦	١٦,٤٢٠	٢٠,٤٠٠	١٦,١٧٨	١٦,٤٠٣	١٥,٨٩٢
٧٩	٢٥,٥		٢٠٧	١٣٣	١٤٨	١٢٧	١٨٧	١٣٨	٢٠٨
١٢٧,٩٤٩	١٢٥,٣٥١		٢١٢,٣٦٩	١٩٧,٠٩٣	١٥٠,١٩٣	١٢٣,١٢٥	١٠٢,٩٧٤	١٢٧,٠٣٣	٩٢,٣٧١
٩١,٦١٣	١٠٤,٧٥٢		١٦٦,٣٠٨	١٧٠,٨٠٠	١٣٤,٩٦٣	١١١,٢١١	٩٣,٥٧٠	٩٣,٨٣٠	٨٤,٢٠٥
٩٠,٢٠٥	١٠٣,٠٧٠		١٦٤,٤٥٨	١٦٨,٩٧٨	١٣١,٨٨٥	١٠٨,٣١٦	٩١,٢١٦	٩١,١٨٥	٨٢,٠١٧
٢٠,٥٥٢	٢١,٣١٤		٣٠,٨٣٤	٣٢,٥٥١	٣٠,٢٨٢	٣٢,٧٤٣	١٦,٨١٩	٢١,٠٧٢	١٦,٤٤٥
٤٩,٨٠٠	٧٤,٣٩٧		٩٩,٥٩٥	١٢٠,٠٠٠	٩٥,٥٣٥	٦٧,٦٨٠	٦٦,٥٢٤	٦٢,٧٠٣	٦٠,٢٤٩
١,٤٠٨	١,٦٨٢		١,٨٥٠	١,٨٢٢	٣,٠٧٨	٢,٨٩٥	٢,٣٥٤	٢,٦٤٥	٢,١٨٨
٤,٤٥٣	٣,٢٨٣		٥,٨١٤	٥,٠١٤	٥,٣٠٥	٥,٣١٩	٤,٣٨٠	٤,٢١٣	٣,٨٩٠
١١٣	١٠٥		١٨٣	١٤٥	٢١٩	٢٠٠	١٢٨	١٦٩	٢
٠,٢	٠,٥		٠,٢	٠,٤	٠,٢	١,٢	-	-	-
٤,٣٤٠	٣,١٧٧		٥,٦٣١	٤,٨٦٩	٥,٠٨٥	٥,١١٨	٤,٢٥٢	٤,٠٤٤	٣,٨٨٩
٣١,٤٦٠	١٧,٠١٠		٣٣,٤٧٧	٢٠,٧٧٨	٩,٣٦٧	٦,١١٨	٤,٤٨٣	٢٨,٧٠٧	٤,٠٥٠
٤,١٨٥	٣,٣٠٩		٣,٣٦٤	٣,٧٥٣	٢,٥٨١	٢,٠٤٨	١,٤٦٤	١,٢٣٦	٩٩٣
٢٦,٧٦٧	١٣,١٦٥		٢٩,٢٠٠	١٦,٣٥٢	٦,٤٢٠	٣,٤٣٨	٢,٤٠٠	٢٦,٨٠٥	٢,٦٠٠
٣٩٧	٤٦٩		٨٢٠	٥٨٧	٥١٦	٥٧٢	٥٧٠	٦٢٥	٤١٨
١١٢	٦٧		٩٤	٨٧	٧٠	٦٠	٤٩	٤١	٣٨
٣٠,٠٨٩	٢٦,٢٩١		٣٨,٢٨٠	٣٤,٩٧٥	٣٠,٧٩٦	٣١,٣٦٤	٢٨,٩٠١	٢٧,٠٠٧	٢٣,٨٩٢
٣,٦١٣	٢,١١٧		٤,٠٧١	٣,٨٣٠	٣,٠٢٦	٣,٣٦٥	٣,٩٠٩	٣,٩٠٩	٣,٣٨٧
٥٠	٧٨		١٣٦	٩٢	٥٨	٦٧	٧٤	١٠٠	٩٥
١٨٢	١٣٥		٣٨٠	٣١٤	٣٤٥	١٦٢	٢٤٦	٢٥٦	٣٢٤
٣,٣٨٢	١,٩٠٤		٣,٥٥٤	٣,٤٢٤	٢,٦٢٣	٣,١٣٦	٣,٥٨٩	٣,٥٥٣	٢,٩٦٧
٢٦,٤٧٦	٢٤,١٧٤		٣٤,٢٠٩	٣١,١٤٥	٢٧,٧٧٠	٢٨,٠٠٠	٢٤,٩٩٢	٢٣,٠٩٨	٢٠,٥٠٥
٣٠,٢٥٥	٢٣,٩٠٤		٩٥,٤٤٨	٣٩,٥١٦	٣٥,٩١٨	٣٩,٨٨١	٤٨,٣٥٠	٤٣,٤٣٠	٣٤,١٩١
٢٧,٦٠٢	٢١,٨٦٩		٨٧,٧٦١	٣١,٩٣١	٢٨,٩٩٧	٣٣,٣٠٣	٣٩,٢٠٥	٣٤,٦٥٤	٢٨,١٨٦
٢٧,٢٧٢	٢١,٤٩٥		٨٦,٨١٠	٣١,٤٠٤	٢٨,٣٩٨	٣٢,٦٤٨	٣٨,٦٢٢	٣٤,١٦١	٢٧,٧٣٤
٣٣٠	٣٧٤		٩٥١	٥٢٦	٥٩٩	٦٥٥	٥٨٣	٤٩٣	٤٥٢
٤٤٠	٥٤٢		١,١٣٩	٨٠٩	٥٨٣	٥٠٨	٦٨٠	٤٤٨	٢٧٠
٢,٤٢١٤	١,٤٤٩٣		٤,٤٣٤٩	٦,٧٧٧	٦,٣٣٧	٦,٠٧٠	٨,٤٦٥	٨,٢٢٩	٥,٧٣٥

المصدر: وزارة المالية

* بيان مبدئي، أرقام معدلة

تعكس بيانات الموازنة المعدلة والتي تشمل قيمة الإعتمادات الإضافية بمبلغ ٢٩,٧ مليار جنيه للحزمة الأولى، ومبلغ ٣٣,٩ مليار جنيه للحزمة الثانية بموجب القرارين الجمهوريين رقم ١٠٥ لعام ٢٠١٣، ورقم ١٧ لعام ٢٠١٤ على التوالي.

١/ يعكس مساهمات الخزنة في صناديق المعاشات.

٢/ تعكس بيانات الفترة يوليو- ابريل ٢٠١٣/٢٠١٤ التسويات التي تمت ما بين الهيئة العامة للبترول والخزانة العامة، مقابل دعم مواد بترولية بنفس القدر. من الجدير بالذكر أن هذه التسويات تتم بصفة ربع سنوية.

٣/ يتضمن الإنفاق على الدفاع والأمن القومي.

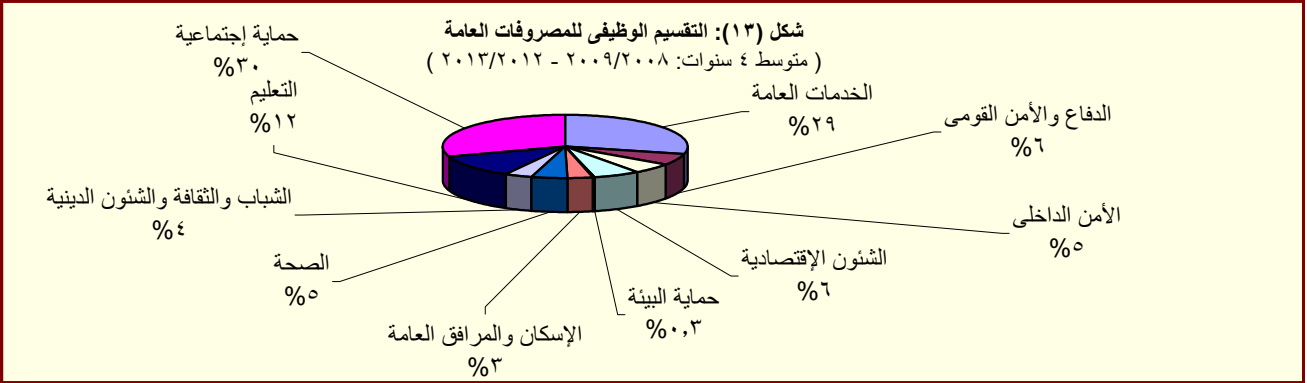

المصدر: وزارة المالية

القسم الخامس

الدين الحكومى و هيكل المديونية

جدول (١٥)	ملخص الدين العام المحلى-----	٣٥
جدول (١٦)	الدين المحلى لأجهزة الموازنة العامة-----	٣٦
جدول (١٧)	الدين المحلى للحكومة العامة-----	٣٧
جدول (١٨)	الدين العام المحلى-----	٣٨
جدول (١٩)	إجمالى الدين العام الخارجى-----	٣٩
جدول (٢٠)	خدمة الدين الحكومى (داخلى و خارجى)-----	٤٠
جدول (٢١)	إصدارات الاوراق المالية الحكومية (اذون و سندات)-----	٤١
جدول (٢٢)	إصدارات الاوراق المالية الحكومية (اذون و سندات) الربع سنوية-----	٤١
جدول (٢٣)	تطور معدلات العائد حتى تاريخ الإستحقاق لسندات الخزانة-----	٤٢

جدول (١٥):ملخص الدين العام المحلى

عند مستويات تجميعية مختلفة ^{١/}

(مليون جنيه)

بيان سنوى				بيان ربع سنوى				
				يونيو-١٣	يونيو-١٢	يونيو-١١	يونيو-١٠	يونيو-٠٩
				ديسمبر-١٣	مارس-١٣	ديسمبر-١٢	سبتمبر-١٣	ديسمبر-١٣#
إجمالى الدين المحلى لأجهزة الموازنة العامة ^{١/}				١,٤٤٤,٣٧٠	١,١٥٥,٣١٢	٩٦٧,٢٩٠	٨٠٨,٣٨٤	٦٩٩,٦٦٧
				(٢٥,٠)	(١٩,٤)	(١٩,٧)	(١٥,٥)	(١٦,٧)
ودائع أجهزة الموازنة العامة				١٨٣,٢٣٠	١٦٤,٧٨٨	١٥٩,١٧٨	١٤٤,٥٦٦	١٣٧,٣٤١
				(١١,٢)	(٣,٥)	(١٠,١)	(٥,٣)	(١٣,٦)
صافى الدين المحلى لأجهزة الموازنة العامة				١,٢٦١,١٤٠	٩٩٠,٥٢٤	٨٠٨,١١٢	٦٦٣,٨١٨	٥٦٢,٣٢٦
				(٢٧,٣)	(٢٢,٦)	(٢١,٧)	(١٨,٠)	(١٧,٥)
إجمالى الدين المحلى للحكومة العامة ^{٢/}				١,٣٦٣,٦٨٦	١,٠٨٧,٩٤٥	٨٨٩,٠٤٥	٧٣٣,٣٨٧	٦١٥,٨٤٩
				(٢٥,٣)	(٢٢,٤)	(٢١,٢)	(١٩,١)	(٢٠,١)
ودائع الحكومة العامة				١٩١,٣٩٥	١٧٣,٢٩٢	١٦٦,٥٢٧	١٥٨,٥٣١	١٤٨,٨١١
				(١٠,٤)	(٤,١)	(٥,٠)	(٦,٥)	(١٣,٦)
صافى الدين المحلى للحكومة العامة				١,١٧٢,٢٩١	٩١٤,٦٥٣	٧٢٢,٥١٨	٥٧٤,٨٥٦	٤٦٧,٠٣٨
				(٢٨,٢)	(٢٦,٦)	(٢٥,٧)	(٢٣,١)	(٢٢,٣)
إجمالى الدين العام المحلى ^{٣/}				١,٤١٠,٦٤٣	١,١٢٩,٠٣٠	٩٣٢,٤٦٠	٧٦٩,٧٨٣	٦٤٣,٦٢٨
				(٢٤,٩)	(٢١,١)	(٢١,١)	(١٩,٦)	(١٩,٧)
الودائع ^{٤/}				٢٢٠,٠٣٥	١٩٨,٠٦٦	١٩١,١١٦	١٧٠,١٧١	١٦٧,٧٣٣
				(١١,١)	(٣,٦)	(١٢,٣)	(١,٥)	(١١,٤)
صافى الدين العام المحلى				١,١٩٠,٦٠٨	٩٣٠,٩٦٤	٧٤١,٣٤٤	٥٩٩,٦١٢	٤٧٥,٨٩٥
				(٢٧,٩)	(٢٥,٦)	(٢٣,٦)	(٢٦,٠)	(٢٣,٠)
ملاحظات (نسبة إلى الناتج المحلى الإجمالى) ^{٥/}								
إجمالى الدين المحلى لأجهزة الموازنة العامة				٨٢,٤%	٧٣,٣%	٧٠,٥%	٦٧,٠%	٦٧,١%
صافى الدين المحلى لأجهزة الموازنة العامة				٧١,٩%	٦٢,٩%	٥٨,٩%	٥٥,٠%	٥٤,٠%
إجمالى الدين المحلى للحكومة العامة				٧٧,٨%	٦٩,١%	٦٤,٨%	٦٠,٨%	٥٩,١%
صافى الدين المحلى للحكومة العامة				٦٦,٩%	٥٨,١%	٥٢,٧%	٤٧,٦%	٤٤,٨%
إجمالى الدين العام المحلى				٨٠,٥%	٧١,٧%	٦٨,٠%	٦٣,٨%	٦١,٨%
صافى الدين العام المحلى				٦٧,٩%	٥٩,١%	٥٤,١%	٤٩,٧%	٤٥,٧%

المصدر: وزارة المالية و البنك المركزى المصرى

() معدل النمو عن العام السابق.

* بيان مبدئى، خاضع للمراجعة.

بيان معدل.

١/ تم مراجعة بيانات الدين المحلى فى ضوء قواعد التقسيم المتعارف عليها دولياً. وتعكس البيانات الدين المحلى لثلاث مستويات تجميعية هى: الدين المحلى لأجهزة الموازنة العامة، الدين المحلى المجمع للحكومة العامة، والدين العام المحلى المجمع. يشمل الدين المحلى لأجهزة الموازنة العامة أرصدة الدين المستحقة على وحدات الجهاز الإدارى، وحدات الإدارة المحلية، والهيئات الخدمية. ويتضمن الدين المحلى للحكومة العامة أرصدة الدين المجمع المستحق على أجهزة الموازنة العامة للدولة وبنك الإستثمار القومى وصناديق التأمين الإجتماعى. أما عن الدين العام المحلى فيشمل أرصدة الدين المحلى المجمع لكل من الحكومة العامة والهيئات الاقتصادية.

٢/ يمثل المديونية المستحقة على أجهزة الموازنة العامة (وحدات الجهاز الإدارى، وحدات الإدارة المحلية، والهيئات الخدمية).

٣/ جدير بالذكر ان التراجع فى ودائع أجهزة الموازنة العامة ترجع الى استخدام حوالي ٦٠ مليار جنيه وفقاً للقرار الجمهورى رقم ١٠٥ لعام ٢٠١٣.

٤/ يمثل رصيد الدين المجمع المستحق على أجهزة الموازنة العامة للدولة وبنك الإستثمار القومى وصناديق التأمين الإجتماعى بعد إستبعاد المديونيات والعلاقات الداخلية فيما بين القطاعات الثلاثة والتي تتمثل فى إقتراض أجهزة الموازنة العامة من بنك الإستثمار القومى، سندات وزارة المالية لدى صناديق التأمين الإجتماعى وبنك الإستثمار القومى، سندات صناديق التأمين الإجتماعى وأخيراً إقتراض بنك الإستثمار القومى من صناديق التأمين الإجتماعى.

٥/ يمثل رصيد الدين المجمع المستحق على الحكومة العامة والهيئات الاقتصادية بعد إستبعاد إقتراض الهيئات الاقتصادية من بنك الإستثمار القومى واقتراض قطاع الموازنة من الهيئات الاقتصادية.

٦/ ودائع الحكومة العامة و الهيئات الاقتصادية بعد إستبعاد ودائع صناديق التأمين الإجتماعى واقتراض قطاع الموازنة من الهيئات الاقتصادية.

٧/ قامت وزارة التخطيط بتقدير قيمة الناتج المحلى الإجمالى لعام ٢٠١٣/٢٠١٤ بنحو ٢٠٣٣,٨ مليار جنيه، مقارنةً بنتائج محلى إجمالى معدل قدره ١٧٥٣ مليار جنيه لعام ٢٠١٣/٢٠١٢.

جدول (١٦): الدين المحلى لأجهزة الموازنة العامة^{١/}
(بيان مفصل)

(مليون جنيه)

بيان ربع سنوى				بيان سنوى					
ديسمبر-١٣ #	سبتمبر-١٣	مارس-١٣	ديسمبر-١٢	يونيو-١٣	يونيو-١٢	يونيو-١١	يونيو-١٠	يونيو-٠٩	
١,٠٥٤٣,٥٥٤	١,٠٥١٨,٦٥٧	١,٣٨٧,٢٤٣	١,٢٩٣,٨٥١	١,٤٤٤,٣٧٠	١,١٥٥,٣١٢	٩٦٧,٢٩٠	٨٠٨,٣٨٤	٦٩٩,٦٦٧	إجمالى الدين المحلى لأجهزة الموازنة العامة
١,٣٦١,٤٨١	١,٣١٠,٨٢٦	١,١٨٢,٥٧٣	١,١٥٨,٨٥٢	١,٢٧٠,٧١٠	١,٠٧٨,٣٥٠	٩١٦,٩٧٦	٧٧٩,٢٣٢	٦٨١,٨٣٧	أوراق مالية
٥١٢,٤٨٩	٥٠٣,٣٥٥	٤٥٩,٤٤٦	٤٣٢,٦١٩	٤٨٣,٢٦٥	٤٠٨,٦٠٢	٣٥٦,١٠٣	٢٦٦,١٢١	٢٣٩,٠٨٠	أذون على الخزانة ٢/
-	-	-	-	-	-	-	-	-	أذون عمليات إعادة الشراء
٣٤٠,٢٥١	٣١٩,٦٧١	٣١٢,٨١٧	٣١٢,٣١٧	٣١٥,٤٧٨	٢٧٠,٥٦٧	٢٠٦,٧٦٧	١٥٩,٧٦٧	٩٢,٥٠٠	سندات خزانة
٢٠,٧٨٦	-	-	-	-	-	-	-	-	سندات صادرة لصالح بنكي مصر والأهلي
٢٢٢,٤٧٠	٢٢٢,٤٧٠	١٦٢,٤٧٠	١٦٢,٤٧٠	٢٢٢,٤٧٠	١٦٢,٤٧١	١١٢,٤٧٠	١١٢,٤٧٠	١٢١,١١٣	سندات البنك المركزى
١٧,٨٦٠	١٧,٨٦٠	١٦,٣٦٠	١٦,٣٦٠	١٦,٣٦٠	١٦,٣٦٠	١٨,١٢٦	٩,٠٦٣	-	سندات فروق التقييم
-	-	-	٤,٠٠٠	-	٤,٠٠٠	٤,٠٠٠	٤,٠٠٠	٤,٠٠٠	سندات زيادة رؤس أموال البنوك
-	-	-	-	-	-	-	-	٥٩٥	سندات سلع تموينية
-	-	-	-	-	-	-	١١,٨٨٣	١١,٦٧٧	سندات إصلاح هياكل البنوك
٢,٠٠٠	٢,٠٠٠	٢,٠٠٠	٢,٠٠٠	٢,٠٠٠	٢,٠٠٠	٢,٠٠٠	٢,٠٠٠	٢,٠٠٠	سندات التأمينات
٧,٥٧٧	٧,٢٥٧	٥,٢٢٩	٤,٦٨٢	٦,٩٦١	٤,٠٢٧	٧,٥٨٣	٦,٠٠٥	٤,٠٣٦	سندات دولارية سيادية (حيازة مقيمين) ٣/
-	-	-	-	-	٤,٢٧٩	٣,٩٥٤	٣,٨٠٧	٣,٧٧٣	سندات بالجنيه المصرى صادرة بالخارج ومشتراه بالداخل
١٠١	١٠٦	١٠٦	١٠٦	١٠٦	١١١	١١٥	١١٤	١١٥	سندات الإسكان
١,٩٩٨	١,٩٩٨	١,٩١٢	١,٩٠٥	١,٩٩٨	١,٩٠٥	١,٨٣٠	١,٧٦٥	١,٧٠٠	الـ ٥% المجنبه لشراء سندات حكومية
٢,٢٤٥	٢,٤٠٥	٢,٧٢٦	٢,٨٨٦	٢,٥٦٥	-	-	-	-	سندات بروة للاستثمار العقاري
٢٣٣,٧٠٤	٢٣٣,٧٠٤	٢١٩,٥٠٧	٢١٩,٥٠٧	٢١٩,٥٠٧	٢٠٤,٠٢٨	٢٠٤,٠٢٨	٢٠٢,٢٣٧	٢٠١,٢٤٨	سندات صندوقى التأمينات مقابل نقل مديونية بنك الإستثمار إلى الخزانة ^{٤/}
١,٢٢٥	١,٢٢٥	١,٢٢٥	١,٢٢٥	١,٢٢٥	١,٧٢٥	٢,٣٤٣	٢,٣٤٣	٢,٣٤٣	تسهيلات ائتمانية من صندوقى التأمينات ^{٥/}
١٥,٥٩٣	٢٤,٣٧٠	٢٦,٣٠٨	٢٥,٥٧٨	٢٥,٣٤٨	١٣,٠٣٦	٢,٠٠٠	-	-	أقتراض من جهات أخرى
١٦٥,٢٥٥	١٨٢,٢٣٦	١٧٧,١٣٧	١٠٨,١٩٦	١٤٧,٠٨٧	٦٢,٢٠١	٤٥,٩٧١	٢٦,٨٠٩	١٥,٤٨٧	إقتراض أجهزة الموازنة من الجهاز المصرفى
١٤,٧٧٦	١٢,٩٠١	١٢,٠٧٥	٩,٤٧١	١١,٩٨٢	١١,٧٨١	١٣,١٦٦	١٢,٢٣٩	١٢,٨٨٧	ومنه ودائع الهيئات الإقتصادية فى حساب الخزانة الموحد
١٥٦,٣٤٧	١٩١,١٣٢	١٧٥,٩٢٢	١٦٧,٠٢٧	١٨٣,٢٣٠	١٦٤,٧٨٨	١٥٩,١٧٨	١٤٤,٥٦٦	١٣٧,٣٤١	ودائع لدى الجهاز المصرفى
١,٣٨٧,٢٠٧	١,٣٢٧,٥٢٥	١,٢١١,٣٢١	١,١٢٦,٨٢٤	١,٢٦١,١٤٠	٩٩,٠٥٢٤	٨٠٨,١١٢	٦٦٣,٨١٨	٥٦٢,٣٢٦	صافى الدين المحلى لأجهزة الموازنة العامة
				ملاحظات (نسبة إلى الناتج المحلى الإجمالى) ٦/					
٧٥,٩%	٧٤,٧%	٧٩,١%	٧٣,٨%	٨٢,٤%	٧٣,٣%	٧٠,٥%	٦٧,٠%	٦٧,١%	إجمالى الدين المحلى لأجهزة الموازنة العامة
٦٨,٢%	٦٥,٣%	٦٩,١%	٦٤,٣%	٧١,٩%	٦٢,٩%	٥٨,٩%	٥٥,٠%	٥٤,٠%	صافى الدين المحلى لأجهزة الموازنة العامة

المصدر: وزارة المالية و البنك المركزى المصرى

* بيان مبدئى، خاضع للمراجعة.

بيان معدل.

١/ يمثل المديونية المستحقة على أجهزة الموازنة العامة (وحدات الجهاز الإدارى، وحدات الإدارة المحلية، و الهيئات الخدمية).

٢/ تشمل السندات المصدرة بالدولار و اليورو بدءا من يونيو ٢٠١٢.

٣/ تشمل السندات الدلارية التى سبق اصدارها فى كل من عام ٢٠٠١ ، ٢٠١٠ و ٢٠١٣. ومن الجدير بالذكر أنه اعتباراً من يونيو ٢٠١٢ فقد تم اضافة رصيد شهادة المصرى الدلارية الى هذا البند. هذا وقد بلغ

رصيد السندات الدلارية ٥٧٢١ مليون جنيه فى ديسمبر ٢٠١٣ بينما بلغ رصيد شهادة المصرى الدلارية ١٧٩٦ مليون جنيه.

٤/ فى ضوء ما تنتمس به السياسة المالية الجديدة بالشفاية فقد تم قيد الدين المستحق على الخزانة العامة لصناديق التأمينات (الذى تم اقتراضه من خلال بنك الاستثمار القومى) كدين مباشر على الخزانة العامة للصناديق ، وذلك فى ١ يوليو ٢٠٠٦ . وقد قابل ذلك اصدار سنتين على الخزانة العامة لصالح الصناديق بقيمة الدين ١٩٧,٧٢٥ مليار جنيه، وبالإضافة الى ذلك تم اصدار سند ثالث فى نهاية يونيو ٢٠٠٧ بقيمة ٧٤,٥ مليون جنيه لصالح الصناديق. كما تم اصدار سند رابع فى ٢٠٠٨/٦/٣٠ بمبلغ ١,١ مليار جنيه، بالإضافة الى سند خامس صدر فى ٢٠٠٩/٦/٣٠ بمبلغ ٢,٣ مليار جنيه . كما تم اصدار سند سادس بمبلغ ٩٨٨,٨ مليون جنيه بنهاية يونيو ٢٠١٠، بالإضافة الى سند سابع بمبلغ ١,٨ مليار جنيه فى نهاية يونيو ٢٠١١. ومن الجدير بالذكر أنه تم مؤخرأ إصدار سندات باجمالى مبلغ ١٥,٥ مليار جنيه بنهاية ديسمبر ٢٠١٢ وذلك لسداد جزء من المديونية التاريخية المستحقة على وزارة المالية لصناديق التأمينات الاجتماعية

٥/ ودائع صناديق التأمين التى تم ربطها كتسهيلات لقطاع الموازنة العامة و التى تم معالجتها كجزء من المطلوبات المستحقة على قطاع الموازنة لصالح صناديق التأمين.

٦/ قامت وزارة التخطيط بتقدير قيمة الناتج المحلى الإجمالى لعام ٢٠١٣/٢٠١٤ بنحو ٢٠٣٣,٨ مليار جنيه، مقارنة بناتج محلى إجمالى معدل قدره ١٧٥٣ مليار جنيه لعام ٢٠١٢/٢٠١٣.

جدول (١٧): الدين المحلي للحكومة العامة ^{١/}
(بيان مفصل)

(مليون جنيه)

	بيان سنوى				بيان سنوى				
	ديسمبر-١٢ #	سبتمبر-١٣	مارس-١٣	ديسمبر-١٢	يونيو-١٣	يونيو-١٢	يونيو-١١	يونيو-١٠	يونيو-٠٩
إجمالي الدين المحلي للحكومة العامة	١,٤٤٤,٦٣٢	١,٤٢٠,٧١٥	١,٣٠١,١٠٠	١,٢٠٧,٢٢٣	١,٣٦٣,٦٨٦	١,٠٨٧,٩٤٥	٨٨٩,٠٤٥	٧٣٣,٣٨٧	٦١٥,٨٤٩
دين أجهزة الموازنة العامة المجمع	١,٢٤٣,٨٥٠	١,٢١٩,٩٣٣	١,١٠٩,٧٥٥	١,٠١٦,١٤٤	١,١٦٤,٠٤٦	٨٩٩,٠٣٠	٧١٠,٨٣٩	٥٦٤,٦٧٠	٤٦٤,٨١٧
إجمالي الدين المحلي لأجهزة الموازنة العامة	١,٥٥٣,٥٥٤	١,٥١٨,٦٥٧	١,٣٨٧,٢٤٣	١,٢٩٣,٨٥١	١,٤٤٤,٣٧٠	١,١٥٥,٣١٢	٩٦٧,٢٩٠	٨٠٨,٣٨٤	٦٩٩,٦٦٧
يطرح منه: إقتراض أجهزة الموازنة من بنك الإستثمار القومى ^{٢/}	-	-	-	-	-	-	-	-	-
يطرح منه: أوراق مالية لدى بنك الإستثمار القومى	٩,٦٥٣	١١,٣٤٦	١٢,٧٩٢	١٣,٤٨٦	١٢,٢٥٦	١٣,٨٦٠	١٥,٥٢٧	١٣,٦٦٥	٩,٩٧٧
يطرح منه: أوراق مالية لدى صناديق التأمين	٥٥,١٢٢	٥٢,٤٤٩	٤٣,٩٦٤	٤٣,٤٨٩	٤٧,٣٣٦	٣٦,٦٦٩	٣٤,٥٥٣	٢٥,٤٦٩	٢١,٢٨٢
يطرح منه: سندات صناديق التأمين ^{٣/}	٢٣٣,٧٠٤	٢٣٣,٧٠٤	٢١٩,٥٠٧	٢١٩,٥٠٧	٢١٩,٥٠٧	٢٠٤,٠٢٨	٢٠٤,٠٢٨	٢٠٢,٢٣٧	٢٠١,٢٤٨
يطرح منه: تسهيلات من صناديق التأمين ^{٣/}	١,٢٢٥	١,٢٢٥	١,٢٢٥	١,٢٢٥	١,٢٢٥	١,٧٢٥	٢,٣٤٣	٢,٣٤٣	٢,٣٤٣
دين بنك الإستثمار القومى المجمع	٢٠٠,٧٨٢	٢٠٠,٧٨٢	١٩١,٣٤٥	١٩١,٠٧٩	١٩٩,٦٤٠	١٨٨,٩١٥	١٧٨,٢٠٦	١٦٨,٧١٧	١٥١,٠٣٢
إجمالي الدين المحلي لبنك الإستثمار القومى	٢٦٩,١٧٤	٢٦٩,١٧٤	٢٥٤,١٣٥	٢٥٤,٧٤١	٢٦٨,٣٨٨	٢٥٣,٦٧٩	٢٤٠,٨٥١	٢٢٧,٧١٤	٢٠٥,٥٦٥
إقتراض بنك الإستثمار من صناديق التأمين الإجتماعى ^٤	٦٨,٣٩٢	٦٨,٣٩٢	٦٢,٧٩٠	٦٣,٦٦٢	٦٨,٧٤٨	٦٤,٧٦٤	٦٢,٦٤٥	٥٨,٩٩٧	٥٤,٥٣٣
شهادات الإستثمار	١١٠,٥٧٧	١١٠,٥٧٧	١٠٨,٦٦٥	١٠٨,٢٠٦	١٠٩,٤٠٢	١٠٥,٩٠٩	١٠٣,٣٨٢	٩٩,٧٨٢	٩٠,١١٢
ودائع صندوق توفير البريد	٨٦,٣٨٢	٨٦,٣٨٢	٧٨,٨٥٢	٧٨,٨٥٢	٨٦,٣٨٢	٧٨,٨٥٢	٧١,٩٧٨	٦٤,٨٣٦	٥٤,٤٨٧
أخرى	٣,٨٢٣	٣,٨٢٣	٣,٨٢٨	٤,٠٢١	٣,٨٥٦	٤,١٥٤	٢,٨٤٦	٤,٠٩٩	٦,٤٣٣
يطرح منه: إقتراض بنك الإستثمار من صناديق التأمين الإجتماعى ^{٣/}	٦٨,٣٩٢	٦٨,٣٩٢	٦٢,٧٩٠	٦٣,٦٦٢	٦٨,٧٤٨	٦٤,٧٦٤	٦٢,٦٤٥	٥٨,٩٩٧	٥٤,٥٣٣
ودائع الحكومة العامة	١٦٧,٧٣٠	٢٠١,٨١٩	١٨٤,٠٤٩	١٧٥,٦١٥	١٩١,٣٩٥	١٧٣,٢٩٢	١٦٦,٥٢٧	١٥٨,٥٣١	١٤٨,٨١١
أجهزة الموازنة	١٥٦,٣٤٧	١٩١,١٣٢	١٧٥,٩٢٢	١٦٧,٠٢٧	١٨٣,٢٣٠	١٦٤,٧٨٨	١٥٩,١٧٨	١٤٤,٥٦٦	١٣٧,٣٤١
بنك الإستثمار القومى	٣,٢٦٧	٣,٠٧٦	١,٥٤٦	١,٦٩٤	١,٧٩٢	٢,٦٥٠	٢,٦٧٢	٥,٥١٠	٤,٨٠٦
صناديق التأمين الإجتماعى ^{٤/}	٨,١١٦	٧,٦١١	٦,٥٨١	٦,٨٩٤	٦,٣٧٣	٥,٨٥٤	٤,٦٧٧	٨,٤٥٥	٦,٦٦٤
صافى الدين المحلي للحكومة العامة	١,٢٧٦,٩٠٢	١,٢١٨,٨٩٦	١,١١٧,٠٥١	١,٠٣١,٦٠٧	١,١٧٢,٢٩١	٩١٤,٦٥٣	٧٢٢,٥١٨	٥٧٤,٨٥٦	٤٦٧,٠٣٨
ملاحظات (نسبة إلى الناتج المحلي الإجمالى) ^{٥/}									
إجمالي دين الحكومة العامة	٧١,٠%	٦٩,٩%	٧٤,٢%	٦٨,٩%	٧٧,٨%	٦٩,١%	٦٤,٨%	٦٠,٨%	٥٩,١%
صافى دين الحكومة العامة	٦٢,٨%	٥٩,٩%	٦٣,٧%	٥٨,٨%	٦٦,٩%	٥٨,١%	٥٢,٧%	٤٧,٦%	٤٤,٨%

المصدر: وزارة المالية و البنك المركزى المصرى

* بيان مبدئى، خاضع للمراجعة.

بيان معدل.

١/يمثل رصيد المجمع المستحق على أجهزة الموازنة العامة للدولة وبنك الإستثمار القومى وصناديق التأمين الإجتماعى بعد إستبعاد المديونيات والعلاقات الداخلية فيما بين القطاعات الثلاثة.

٢/ فى ضوء ما تنتم به السياسة المالية الجديدة بالشفافية فقد تم قيد الدين المستحق على الخزانة العامة لصناديق التأمينات (الذى تم إقتراضه من خلال بنك الإستثمار القومى) كدين مباشر على الخزانة العامة للصناديق ، وذلك فى ١ يوليو ٢٠٠٦. وقد قابل ذلك اصدار سنتين على الخزانة العامة لصالح الصناديق بقيمة الدين ١٩٧,٧٢٥ مليار جنيه، وبالإضافة الى ذلك تم اصدار سند ثالث فى نهاية يونيو ٢٠٠٧ بقيمة ٧٤,٥ مليون جنيه لصالح الصناديق. كما تم إصدار سند رابع فى ٢٠٠٨/٦/٣٠ بمبلغ ١,١ مليار جنيه ، بالإضافة الى سند خامس صدر فى ٢٠٠٩/٦/٣٠ بمبلغ ٢,٣ مليار جنيه . كما تم اصدار سند سادس بمبلغ ٩٨٨,٨ مليون جنيه بنهاية يونيو ٢٠١٠، بالإضافة الى سند سابع بمبلغ ١,٨ مليار جنيه فى نهاية يونيو ٢٠١١. ومن الجدير بالذكر أنه تم مؤخرا إصدار سندات باجمالى مبلغ ١٥,٥ مليار جنيه بنهاية ديسمبر ٢٠١٢ وذلك لسداد جزء من المديونية التاريخية المستحقة على وزارة المالية لصناديق التأمينات الاجتماعية.

٣/ ودائع صناديق التأمين التى تم ربطها كتسهيلات لقطاع الموازنة العامة والتي تم معالجتها كجزء من المطلوبات المستحقة على قطاع الموازنة لصالح صناديق التأمين.

٤/ تم استبعاد ودائع الصناديق التى تم ربطها كتسهيلات لقطاع الموازنة بداية من يونيو ٢٠٠٦.

٥/ قامت وزارة التخطيط بتقدير قيمة الناتج المحلي الإجمالى لعام ٢٠١٣/٢٠١٢ بنحو ٢٠٣٣,٨ مليار جنيه ، مقارنة بناتج محلى إجمالى معدل قدره ١٧٥٣ مليار جنيه لعام ٢٠١٣/٢٠١٢.

جدول (١٨): الدين العام المحلى^{١/}
(بيان مفصل)

(مليون جنيه)

بيان ربع سنوى				بيان سنوى				
ديسمبر-٣ [#]	سبتمبر-١٣	مارس-١٣	ديسمبر-١٢	يونيو-١٣	يونيو-١٢	يونيو-١١	يونيو-١٠	يونيو-٠٩
١,٤٨٩,٠٩١	١,٤٦٠,١٣٣	١,٣٤٢,١٦٧	١,٢٤٦,٨٧٦	١,٤١٠,٦٤٣	١,١٢٩,٠٣٠	٩٣٢,٤٦٠	٧٦٩,٧٨٣	٦٤٣,٦٢٨
إجمالى الدين العام المحلى								
١,٤٤٤,٦٣٢	١,٤٢٠,٧١٥	١,٣٠١,١٠٠	١,٢٠٧,٢٢٣	١,٣٦٣,٦٨٦	١,٠٨٧,٩٤٥	٨٨٩,٠٤٥	٧٣٣,٣٨٧	٦١٥,٨٤٩
إجمالى دين الحكومة العامة								
١١٠,٦٩٢	١٠٣,٧٧٦	١٠٧,٤١٤	١٠٤,١٤٦	١١٠,٣٢١	١٠٥,٥٢١	١٠٩,٢٥١	١٠٠,١٠٤	٩٠,٧٢٨
إجمالى دين الهيئات الاقتصادية								
٥١,٤٥٧	٥١,٤٥٧	٥٤,٢٧٢	٥٥,٠٢٢	٥١,٣٨٢	٥٢,٦٥٥	٥٢,٦٧٠	٥١,٤٦٩	٥٠,٠٦٢
يطرح منه: إقتراض الهيئات الاقتصادية من بنك الإستثمار القومى								
١٤,٧٧٦	١٢,٩٠١	١٢,٠٧٥	٩,٤٧١	١١,٩٨٢	١١,٧٨١	١٣,١٦٦	١٢,٢٣٩	١٢,٨٨٧
يطرح منه: ودائع الهيئات الاقتصادية فى حساب الخزانة الموحد ^{١/٢}								
١٩٥,٢٦٧	٢٢٢,٤١٢	٢٠٩,٠٦٠	١٩٥,٢٦٣	٢٢٠,٠٣٥	١٩٨,٠٦٦	١٩١,١١٦	١٧٠,١٧١	١٦٧,٧٣٣
الودائع								
١٦٧,٧٣٠	٢٠١,٨١٩	١٨٤,٠٤٩	١٧٥,٦١٥	١٩١,٣٩٥	١٧٣,٢٩٢	١٦٦,٥٢٧	١٥٨,٥٣١	١٤٨,٨١١
ودائع الحكومة العامة								
٢٧,٥٣٧	٢٠,٥٩٣	٢٥,٠١١	١٩,٦٤٨	٢٨,٦٤٠	٢٤,٧٧٤	٢٤,٥٨٩	١١,٦٤٠	١٨,٩٢٢
صافى ودائع الهيئات الاقتصادية								
٥٠,٤٢٩	٤١,١٠٥	٤٣,٦٦٧	٣٦,٠١٣	٤٦,٩٩٥	٤٢,٤٠٩	٤٢,٤٣٢	٣٢,٣٣٤	٣٨,٤٧٣
إجمالى ودائع الهيئات الاقتصادية								
٨,١١٦	٧,٦١١	٦,٥٨١	٦,٨٩٤	٦,٣٧٣	٥,٨٥٤	٤,٦٧٧	٨,٤٥٥	٦,٦٦٤
يطرح منه: ودائع صناديق التأمين الإجتماعى ^{١/٤}								
١٤,٧٧٦	١٢,٩٠١	١٢,٠٧٥	٩,٤٧١	١١,٩٨٢	١١,٧٨١	١٣,١٦٦	١٢,٢٣٩	١٢,٨٨٧
يطرح منه: ودائع الهيئات الاقتصادية فى حساب الخزانة الموحد ^{١/٢}								
١,٢٩٣,٨٢٤	١,٢٣٧,٧٢١	١,١٣٣,١٠٧	١,٠٥١,٦١٣	١,١٩٠,٦٠٨	٩٣٠,٩٦٤	٧٤١,٣٤٤	٥٩٩,٦١٢	٤٧٥,٨٩٥
صافى الدين العام المحلى								
				ملاحظات (نسبة إلى الناتج المحلى الإجمالى) ١/٥				
٧٣,٢%	٧١,٨%	٧٦,٦%	٧١,١%	٨٠,٥%	٧١,٧%	٦٨,٠%	٦٣,٨%	٦١,٨%
إجمالى الدين العام المحلى								
٦٣,٦%	٦٠,٩%	٦٤,٦%	٦٠,٠%	٦٧,٩%	٥٩,١%	٥٤,١%	٤٩,٧%	٤٥,٧%
صافى الدين العام المحلى								

المصدر: وزارة المالية و البنك المركزى المصرى
* بيان مبدئى، خاضع للمراجعة.

بيان معدل.

١/ يمثل رصيد الدين المجمع المستحق على الحكومة العامة والهيئات الاقتصادية بعد إستبعاد إقتراض الهيئات الاقتصادية من بنك الإستثمار القومى.

٢/ يمثل إقتراض قطاع الموازنة من ودائع الهيئات ضمن حساب الخزانة الموحد فى شكل تسهيلات ائتمانية، اى انه دين بين قطاع الموازنة والهيئات الاقتصادية لذا يتم طرح قيمة هذا الاقتراض من اجمالى الدين العام المجمع وكذلك من صافى ودائع الهيئات الاقتصادية.

٣/ تم ادراج ودائع صناديق التأمين بالفعل ضمن ودائع الحكومة العامة، انظر جدول (١٦).

٤/ تم استبعاد ودائع الصناديق التى تم ربطها كتسهيلات لقطاع الموازنة بداية من يونيو ٢٠٠٦.

٥/ قامت وزارة التخطيط بتقدير قيمة الناتج المحلى الإجمالى لعام ٢٠١٣/٢٠١٤ بنحو ٢٠٣,٨ مليار جنيه ، مقارنة بناتج محلى إجمالى معدل قدره ١٧٥٣ مليار جنيه لعام ٢٠١٢/٢٠١٣.

جدول (١٩) : إجمالي الدين العام الخارجى

(مليون دولار)

ديسمبر-١٣	يونيو-١٣	يونيو-١٢	يونيو-١١	يونيو-١٠	يونيو-٠٩	يونيو-٠٨	يونيو-٠٧	
٤٥,٧٥٢	٤٣,٢٣٣	٣٤,٣٨٥	٣٤,٩٠٦	٣٣,٦٩٤	٣١,٥٣١	٣٣,٨٩٣	٢٩,٨٩٨	إجمالي الدين العام الخارجى
(١٧,٨)	(٢٥,٧)	-(١,٥)	(٣,٦)	(٦,٩)	-(٧,٠)	(١٣,٤)	(١,٠)	
٢٩,٤٣٥	٢٨,٤٩٠	٢٥,٥٩٤	٢٧,٠٩٢	٢٦,٢٤٩	٢٥,٨١٨	٢١,٦٤١	١٩,٤٩٢	إجمالي الدين العام الخارجى الحكومى ^{١/٢}
(١٢,٤)	(١١,٣)	-(٥,٥)	(٣,٢)	(١,٧)	(١٩,٣)	(١١,٠)	(٣,٣)	
٦,١١٦	٥,١٥٩	٢,٩٠١	٢,٨٢١	٣,٠٨٠	١,٩٢٦	٢,٦٥٢	١,٥٧٠	السندات والأذون
٢٣,٣١٩	٢٣,٣٣١	٢٢,٦٩٤	٢٤,٢٧١	٢٣,١٧٠	٢٣,٨٩٢	١٨,٩٨٩	١٧,٩٢٢	القروض
١٦,٣١٧	١٤,٧٤٤	٨,٧٩٠	٧,٨١٤	٧,٤٤٥	٥,٧١٣	١٢,٢٥٢	١٠,٤٠٦	إجمالي الدين العام الخارجى غير الحكومى
(٢٩,٢)	(٦٧,٧)	(١٢,٥)	(٥,٠)	(٣٠,٣)	-(٥٣,٤)	(١٧,٧)	-(٣,٠)	
٣/ ١١,٠٤٩	٩,٠٦٤	٢,٦١٢	١,٥٠٠	١,٢٦٠	٢١٢	٢٩٠	٣١٦	السلطات النقدية
١,٥٩٧	١,٦٠٠	١,٦٢٤	١,٧٢٥	١,٩٦٤	١,٧٩٧	٢,٥٤٢	١,٩٥٤	البنوك
٣,٦٧١	٤,٠٨٠	٤,٥٥٤	٤,٥٨٩	٤,٢٢١	٣,٧٠٥	٩,٤٢٠	٨,١٣٦	قطاعات أخرى
								<u>ملاحظات</u>
١٥,٥	١٧,٣	١٣,٢	١٥,٢	١٥,٩	١٦,٩	٢٠,١	٢٢,٨	إجمالي الدين العام الخارجى/ الناتج المحلى الإجمالى
١٠,٠	١١,٤	٩,٨	١١,٨	١٢,٤	١٣,٨	١٢,٩	١٤,٩	إجمالي الدين الحكومى الخارجى/ الناتج المحلى الإجمالى
٥,٥	٥,٩	٣,٤	٣,٤	٣,٥	٣,١	٧,٣	٧,٩	الدين الخارجى غير الحكومى/الناتج المحلى الإجمالى
٤٢٩,٣	٨٩,٧	٧٤,٨	٧١,٤	٧١,٠	٦٤,٤	٥٩,٩	٧٠,٤	إجمالي الدين العام الخارجى / الصادرات السلعية والخدمية
٣٥,٧	٣٤,١	٢٥,٦	٢٢,٤	٢٢,١	١٨,١	٣٦,١	٣٤,٨	الدين الخارجى غير الحكومى/ الدين الخارجى الكلى
٦,٢	١٦,٣	٨,٥	٧,٩	٨,٨	٦,٨	٧,٤	٤,٨	الديون قصيرة الأجل/ الدين الخارجى الكلى
١٦,٥	٤٧,٢	١٨,٧	١٠,٤	٨,٤	٦,٨	٧,٣	٥,١	الديون قصيرة الأجل/ صافى الإحتياطى الدولى
٠,٠٣	٠,٠٤	٠,١	٠,١	٠,٢	٠,٣	٠,١	٠,٣	ديون القطاع الخاص / الدين الخارجى الكلى
٣,١	٤,٦	٤,٥	٤,٥	٤,٥	٥,٣	٣,٩	٥,٩	خدمة الدين الخارجى/ المتحصلات الجارية
٥,٠	٦,٤	٦,٣	٥,٧	٥,٥	٦,٢	٤,٦	٦,٩	خدمة الدين الخارجى/ الصادرات السلعية والخدمية
٥٠٣,٠	٤٧٥,٣	٣٨٧,٧	٤١٣,٦	٣٩٩,٢	٤١٨,٦	٤٥٠,٠	٣٩٨,٥	متوسط نصيب الفرد من الدين الخارجى (دولار)

المصدر: وزارة المالية و البنك المركزى المصرى

* بيان مبدئى.

بيان معدل.

١/ طبقاً لتصنيف و منهجية البنك المركزى المصرى، والذي يقوم بشطب مديونيات نادى باريس المباشرة وغير المباشرة المستحقة على الجهات الحكومية طبقاً لتواريخ إعادة الجدولة الى العالم الخارجى، فى حين تقوم الجهات الحكومية بشطب هذه المديونيات من سجلاتها فور سداد المقابل المحلى الى البنك المركزى طبقاً لجدول السداد الاصلى (والذى يسبق تواريخ إعادة الجدولة)

٢/ قام البنك المركزى المصرى بإعادة تبويب مبلغ ٤,٣ مليار دولار الى المديونية الخارجية للقطاع الحكومى- دون تأثير على جملة الدين الخارجى- الا ان البنك المركزى لم يظهر هذا التعديل الا اعتباراً من شهر سبتمبر من عام ٢٠٠٨.

٣/ ترجع الزيادة الملحوظة فى معدلات الدين الخارجى الغير الحكومى فى النصف الاول من العام المالى ٢٠١٣/٢٠١٤ فى الاساس الى ارتفاع الدين الخارجى للسلطات النقدية بنحو ٤,٤ مليار دولار مقارنة بنهاية ديسمبر ٢٠١٣/٢٠١٢ وذلك فى ضوء ورود ودائع من دول الخليج بقيمة ٧ مليار دولار تم تسجيلها لدى البنك المركزى كالتالى: ٢ مليار دولار من دولة الإمارات و ٢ مليار دولار من المملكة العربية السعودية و ٣ مليار دولار من دولة الكويت؛ فى حين تم إلغاء ودیعة (وردت سابقاً) لدولة قطر بـ ٢ مليار دولار. كما تجدر الإشارة الى انه قد تم تحويل ودیعة قطرية بحوالى ١ مليار دولار لسندات خزانة خلال فترة الدراسة. بالإضافة إلى، سداد ودیعة قطرية أخرى بمبلغ ١ مليار دولار.

جدول (٢٠): خدمة الدين الحكومي (داخلي و خارجي)

(مليون جنيه)

يوليو -ابريل ٢٠١٤/٢٠١٣ *	٢٠١٣/٢٠١٢	٢٠١٢/٢٠١١	٢٠١١/٢٠١٠	٢٠١٠/٢٠٠٩	٢٠٠٩/٢٠٠٨	٢٠٠٨/٢٠٠٧	
٢٢٣,٢٧٥	٢١٨,٢٥٧	١٤٠,٩١٦	١١٧,٢٥١	٩٨,٨٥٦	٧١,١٢٣	٦٠,٠٠٤	إجمالي خدمة الدين الحكومي
(٢٠,٢)	(٥٤,٩)	(٢٠,٢)	(١٨,٦)	(٣٩,٠)	(١٨,٥)	(٩,٦)	
١٢٦,٥٢٢	١٤٦,٩٩٥	١٠٤,٤٤١	٨٥,٠٧٧	٧٢,٣٣٣	٥٢,٨١٠	٥٠,٥٢٨	إجمالي الفوائد المسددة
(٨,٥)	(٤٠,٧)	(٢٢,٨)	(١٧,٦)	(٣٧,٠)	(٤,٥)	(٥,٩)	
١٢٢,٤١٣	١٤٣,٠٩٩	١٠١,٠٢٣	٨١,٦٦١	٦٩,٤٩٣	٤٩,٢١٢	٤٦,٧٩١	فوائد الدين الداخلي
٤,١٠٩	٣,٨٩٦	٣,٤١٨	٣,٤١٦	٢,٨٤٠	٣,٥٩٨	٣,٧٣٧	فوائد الدين الخارجي
٩٦,٧٥٢	٧١,٢٦٢	٣٦,٤٧٥	٣٢,١٧٤	٢٦,٥٢٣	١٨,٣١٣	٩,٤٧٦	إجمالي الأقساط المسددة
(٣٩,٩)	(٩٥,٤)	(١٣,٤)	(٢١,٣)	(٤٤,٨)	(٩٣,٣)	(٣٤,٩)	
٨٤,٤٢٦	٦٠,٠٧٤	٢١,٢٩٩	٢٢,٩٦٤	١٨,٠٦٧	١٠,٣٦٥	٥,٦٤٤	أقساط الدين الداخلي
١٢,٣٢٧	١١,١٨٨	١٥,١٧٦	٩,٢١١	٨,٤٥٥	٧,٩٤٨	٣,٨٣٢	أقساط الدين الخارجي
١٢٦,٠٠٩	١٤٦,١٦٥	١٠٣,٣٦٣	٨٣,٩٤٧	٦٨,٤٠٥	٤٧,٩٦١	٤٩,١٩٣	صافي مدفوعات الفوائد
١٢١,٨٩٩	١٤٢,٢٦٩	٩٩,٩٤٥	٨٠,٥٣١	٦٥,٥٦٥	٤٤,٣٦٤	٤٥,٤٥٦	الداخلي
١٢٢,٤١٣	١٤٣,٠٩٩	١٠١,٠٢٣	٨١,٦٦١	٦٩,٤٩٣	٤٩,٢١٢	٤٦,٧٩١	الفوائد المسددة
٥١٤	٨٣٠	١,٠٧٨	١,١٣٠	٣,٩٢٨	٤,٨٤٩	١,٣٣٥	متحصلات الفوائد
٤,١٠٩	٣,٨٩٦	٣,٤١٨	٣,٤١٦	٢,٨٤٠	٣,٥٩٨	٣,٧٣٧	الخارجي
٤,١٠٩	٣,٨٩٦	٣,٤١٨	٣,٤١٦	٢,٨٤٠	٣,٥٩٨	٣,٧٣٧	الفوائد المسددة
٠,٠	٠,٠	٠,٠	٠,٠	٠,٠	٠,٠	٠,٠	متحصلات الفوائد
ملاحظات							
نسبة الى الناتج المحلي الإجمالي ^{١/}							
^{٢/} %٦,٢	%٨,٤	%٦,٦	%٦,٢	%٦,٠	%٥,١	%٥,٦	إجمالي الفوائد المسددة
^{٢/} %٤,٨	%٤,١	%٢,٣	%٢,٣	%٢,٢	%١,٨	%١,١	إجمالي الأقساط المسددة
نسبة الى إجمالي مصروفات الموازنة							
^{٣/} %٢٦,٨	%٢٥,٠	%٢٢,٢	%٢١,٢	%١٩,٨	%١٥,٠	%١٧,٩	إجمالي الفوائد المسددة
^{٣/} %٢٠,٥	%١٢,١	%٧,٧	%٨,٠	%٧,٢	%٥,٢	%٣,٤	إجمالي الأقساط المسددة

المصدر: وزارة المالية

() معدل النمو عن الفترة المقابلة في العام السابق.

* بيان مبدئي.

^{١/} قامت وزارة التخطيط بتقدير قيمة الناتج المحلي الإجمالي لعام ٢٠١٤/٢٠١٣ بنحو ٢٠٣٣,٨ مليار جنيه ، مقارنة بناتج محلي إجمالي معدل قدره ١٧٥٣ مليار جنيه لعام ٢٠١٣/٢٠١٢.

^{٢/} بيان يوليو- أبريل من سنة ٢٠١٣/٢٠١٤ كنسبة إلى الناتج المحلي الإجمالي للعام بأكمله.

^{٣/} بيان يوليو - أبريل من سنة ٢٠١٣/٢٠١٤ كنسبة إلى إجمالي مصروفات الموازنة خلال نفس الفترة.

جدول (٢١): إصدارات الاوراق المالية الحكومية (اذون و سندات) ^{١/}
من ٢٠٠٨/٢٠٠٧ الى يوليو- أبريل ٢٠١٣/٢٠١٤

(مليار جنيه)

يوليو-ابريل ٢٠١٤/٢٠١٣	٢٠١٣/٢٠١٢	٢٠١٢/٢٠١١	٢٠١١/٢٠١٠	٢٠١٠/٢٠٠٩	٢٠٠٩/٢٠٠٨	٢٠٠٨/٢٠٠٧	
٨١١,١	٧٢٥,٧	٦٤٧,٠	٥٤٨,٨	٤٥٢,٥	٣٥٥,٢	٢٣٩,٩	الإصدارات
٦٣٣,٦	٦٤٥,٣	٥٦٢,٧	٤٩١,٨	٣٧٧,٣	٣٣٢,٢	٢١٠,٤	أذون خزانة
١٧٧,٥	٨٠,٤	٨٤,٣	٥٧,٠	٧٥,٢	٢٣,٠	٢٩,٥ /٤	سندات خزانة
٦٥٠,٩	٦١٦,٩	٥٣٠,٨	٤١١,٨	٣٥٨,٣	٢٤٨,٥	١٨٤,٦	الإهلاكات
٥٨٥,٤	٥٧٥,٤	٥١٠,٤	٤٠١,٨	٣٥٠,٣	٢٣٩,٥	١٨٢,٦	أذون خزانة
٦٥,٥	٤١,٥	٢٠,٤	١٠,٠	٨,٠	٩,٠	٢,٠	سندات خزانة
١٦٠,٢	١٠٨,٨	١١٦,٢	١٣٧,٠	٩٤,٢	١٠٦,٧	٥٥,٣	صافي الإصدار ^{١/٣}
٩٥٤,٠	٧٩٣,٨	٦٨٥,٠	٥٦٨,٨	٤٣١,٨	٣٣٧,٦	٢٣٠,٩	الرصيد القائم (نهاية الفترة)
٥٢٦,٥	٤٧٨,٣	٤٠٨,٤	٣٥٦,١	٢٦٦,١	٢٣٩,١	١٤٦,٤	أذون خزانة
٤٢٧,٥	٣١٥,٥	٢٧٦,٦	٢١٢,٧	١٦٥,٧	٩٨,٥	٨٤,٥	سندات خزانة
							متوسط أسعار الفائدة: ^{١/٥}
١١,٠	١٣,٣	١٣,١	١١,٥	٩,٩	١١,٣	٦,٨	أذون ٩١ يوم
١١,٤	١٤,٠	١٤,١	١١,٨	١٠,٢	١١,٦	٧,٤	أذون ١٨٢ يوم
١١,٥	١٤,٣	١٤,٨	١١,٤	١٠,٥	١١,٥	-	أذون ٢٧٣ يوم ^{١/٦}
١١,٧	١٤,٤	١٤,٨	١١,٥	١٠,٥	١٢,١	٧,٨	أذون ٣٦٤ يوم

المصدر: وزارة المالية.

١/ الأوراق المالية الحكومية المصدرة بالجنيه المصرى.

٢/ حتى نهاية أبريل ٢٠١٤.

٣/ تم حسابه على أساس حجم الإصدارات الجديدة مطروحاً منه حجم الإهلاكات.

٤/ تتضمن سندات مصدرة بالجنيه المصرى خارج جمهورية مصر العربية قيمتها ٦ مليار جنيه، والتي سوف يستحق آجالها فى يوليو ٢٠١٢.

٥/ متوسط أسعار الفائدة فى السوق الأولى.

٦/ قامت وزارة المالية بطرح أذون خزانة لمدة ٢٧٣ يوم لأول مرة فى أكتوبر ٢٠٠٨.

جدول (٢٢): إصدارات الاوراق المالية الحكومية (اذون و سندات) الربع سنوية
من ابريل-يونيو ٢٠١٣/٢٠١٢ إلى ابريل-يونيو ٢٠١٤/٢٠١٣

(مليار جنيه)

ابريل-يونيو ٢٠١٤	ابريل-يونيو ٢٠١٣	يوليو-سبتمبر ٢٠١٣	أكتوبر- ديسمبر ٢٠١٣	يناير- مارس ٢٠١٤	ابريل-يونيو ٢٠١٤	١/
يونيو	مايو	أبريل	٢٠١٣	٢٠١٣	٢٠١٤	
٨٠٠٠	٨٠٠٠	٩٤٠٧	٢٤٠٠٠	٢٧٥٠٠	٢٤٠٠٠	أذون ٩١ يوم
١٠٠٠٠	١٠٠٠٠	١٢٥٠٠	٣٠٠٠٠	٣٤٥٠٠	٣٠٠٠٠	أذون ١٨٢ يوم
١٣٠٠٠	١٣٠٠٠	١٤٧١٨	٣٦٥٠٠	٤٨٥٠٠	٤٩٥٠٠	أذون ٢٧٣ يوم
١٤٥٠٠	١٥٠٠٠	١٨٠٠٠	٤٤٠٠٠	٥٥٥٠٠	٥٢٠٠٠	أذون ٣٦٤ يوم
-	-	-	-	-	-	سندات (إهلاك ٢٠١٤)
٣٠٠٠	٣٠٠٠	٣٠٠٠	١٠٠٠٠	٦٠٠٠	٢٠٠٠	سندات (إهلاك ٢٠١٥) ^{١/٢}
-	-	-	١٤٠٠٠	١٠٥٠٠	١٣٠٠٠	سندات (إهلاك ٢٠١٦)
٤٠٠٠	٤٢٥٠	٧٠٠٠	٦٥٠٠	-	-	سندات (إهلاك ٢٠١٧)
-	-	-	١٠٠٠٠	٧٥٠٠	٧٠٠٠	سندات (إهلاك ٢٠١٨)
٤٥٠٠	٤٢٥٠	٢٠٠٠	٦٠٠٠	-	-	سندات (إهلاك ٢٠١٩)
-	-	-	٦٠٠٠	٩٠٠٠	٦٥٠٠	سندات (إهلاك ٢٠٢٠)
-	-	-	٤٠٠٠	-	-	سندات (إهلاك ٢٠٢١)
-	-	-	-	-	-	سندات (إهلاك ٢٠٢٢)
-	-	١١٩٥	٤٠٠٠	٧٥٠٠	٩٠٠٠	سندات (إهلاك ٢٠٢٣)
٤٠٠٠	٤٢٥٠	-	٨٠٠٠	-	-	سندات (إهلاك ٢٠٢٤)
٦٥٢٥٠	٦٦٠٠٠	٧٣٥٩٢	٢٠٣٠٠٠	٢٠٦٥٠٠	٢٠٠٠٠٠	إجمالى الإصدار (أذون و سندات)

المصدر: وزارة المالية.

- لا يوجد اصدارات .

١/ تتضمن ٨٩,٧ مليار جنيه اعادة فتح أذون وسندات.

٢/ تشمل سندات صفرية الكبون ذات تاريخ استحقاق ١٨ شهر.

جدول (٢٣) : تطور معدلات العائد حتى تاريخ الإستحقاق لسندات الخزنة^{١/}

ابريل-١٣	يونيو-١٣	يوليو-١٣	اغسطس-١٣	سبتمبر-١٣	اكتوبر-١٣	نوفمبر-١٣	ديسمبر-١٣	يناير-١٤	فبراير-١٤	مارس-١٤	ابريل-١٤
سندات يناير ٢٠١٤	--	--	١٥,٧٠	١٥,٩٠	١٤,٠١	١١,٤٤	--	--	--	--	--
سندات فبراير ٢٠١٤	--	--	١٢,٩٠	--	١٦,٦٠	--	--	--	--	--	--
سندات ابريل ٢٠١٤	--	--	--	--	--	--	--	--	--	--	--
سندات مايو ٢٠١٤	--	--	--	--	--	--	--	--	--	--	--
سندات سبتمبر ٢٠١٤	--	--	--	--	--	--	--	--	--	--	--
سندات أكتوبر ٢٠١٤	١٣,٩٧	--	--	--	١١,٥٠	١١,٥٠	--	١١,٥٠	١١,٢٧	--	--
سندات نوفمبر ٢٠١٤	--	--	--	--	--	--	٩,٠٠	--	--	--	--
سندات يناير ٢٠١٥	١٥,٨٣	١٥,٩٢	١٥,٩٠	١٥,٦٢	١٥,٥٥	١١,٦٠	١٢,٥٠	١٢,١٣	١١,٧٣	١٢,٢٦	١٢,١٠
سندات مارس ٢٠١٥	--	--	--	--	٠,٠٠	٠,٠٠	١١,٧٨	--	١١,٣٥	١٠,٩٥	١١,٨٥
سندات مايو ٢٠١٥	--	--	١٥,٩٨	--	--	١٢,٥٠	--	--	--	--	--
سندات سبتمبر ٢٠١٥	--	--	--	--	--	١٢,٠٠	١٢,١٠	--	--	--	--
سندات نوفمبر ٢٠١٥	--	--	١٣,٠٠	--	--	--	٩,٩١	١٠,١٠	--	٩,٣٠	--
سندات ديسمبر ٢٠١٥	--	--	--	--	--	١٣,٠٠	--	--	--	--	--
سندات يناير ٢٠١٦	٨,٠٥	--	--	--	--	--	--	--	٩,٨٩	--	--
سندات يونيو ٢٠١٦	--	--	--	--	--	١٢,٢٢	--	--	--	--	--
سندات يوليو ٢٠١٦	--	--	--	--	--	--	--	--	--	--	--
سندات أغسطس ٢٠١٧	١٥,٨٥	١٥,٦١	--	--	--	--	--	--	--	--	--
سندات نوفمبر ٢٠١٧	١٤,٩٠	١٦,٦٤	--	--	--	١٣,٠٠	١٢,٨٧	١٢,٧٥	--	--	١٢,٠٠
سندات فبراير ٢٠١٨	--	--	١٣,٤٥	--	--	--	--	--	١٢,٩٠	١٢,٨٣	--
سندات أكتوبر ٢٠١٨	١٦,٩٠	--	--	--	١٥,١٨	١٢,١٧	١٢,٤٠	١٢,٦٠	١٢,٨٨	١٢,٩٦	١٢,٩٤
سندات أغسطس ٢٠١٩	--	١٥,٧٥	--	--	١٦,٧٩	--	١٢,٤٥	١٣,٣٥	--	--	--
سندات أبريل ٢٠٢٢	١٦,٩٥	١٦,١٥	١٦,٨٩	١٦,٤٥	١٦,٣٧	--	--	١٤,١٠	١٤,٩٣	--	--
سندات يناير ٢٠٢٣	١٦,٤٨	١٦,٦٤	--	--	--	١٣,٩٢	--	١٤,٣٩	١٤,١٥	١٣,٧٥	١٤,٢٣
سندات يناير ٢٠٢٥	١٦,٤١	--	--	--	--	--	--	--	--	--	--
متوسط فترة الاستحقاق للسندات (سنة)	٢,٦٩	٢,٧٨	٢,٨٣	٢,٨٧	٢,٩٦	٣,١٨	٣,٢٦	٣,٢٢	٣,٢٦	٣,٣٣	٣,٣٣
انترينك الليلة واحدة ^{٢/}	٩,٩٩	١٠,١٥	١٠,٠٠	٩,٦٢	٩,٢٤	٨,٨٣	٨,٨١	٨,٥١	٨,٣٣	٨,٣٢	٨,٣٧

المصدر: وزارة المالية و البنك المركزى المصرى.
 -- لا توجد إصدارات خلال الفترة المشار إليها.

١/ تشمل السندات المصدرة وفقاً لنظام "المتعاملون الرئيسيون" فقط. تم حساب العائد حتى تاريخ الإستحقاق على أساس السعر "الكامل" فى السوق الثانوى.
 ٢/ متوسط شهري.

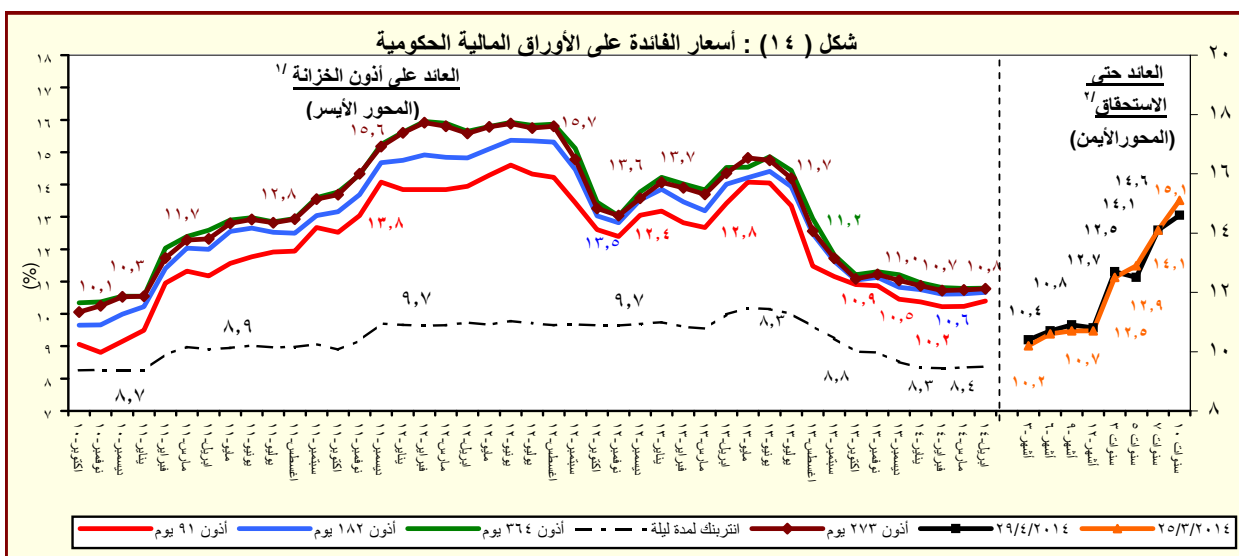

القسم السادس

المؤشرات النقدية

جدول (٢٤)	تطور المؤشرات النقدية الرئيسية	٤٥
جدول (٢٥)	المسح المصرفي لأهم إجماليات السيولة المحلية (الأصول و الإلتزامات المقابلة)	٤٦-٤٧
--		
جدول (٢٦)	نقود الإحتياط و الأصول المقابلة	٤٨
جدول (٢٧)	الودائع لدى البنوك	٤٩
جدول (٢٨)	التسهيلات الائتمانية من البنوك	٥٠
جدول (٢٩)	هيكل أسعار الفائدة المحلية	٥١

جدول (٢٤) : تطور المؤشرات النقدية الرئيسية
(فبراير ٢٠١٤)

معدل نمو شهري %	معدل نمو ربع سنوى %	معدل تغير سنوى %	متوسط النمو السنوى لمدة عام ^١
٣,٤	٨,٩	-٤,٧	-١٦,١
صافى الأصول الأجنبية (بالجنه المصري)			
٣,٤	٠,٦	-٢,٦	-٣٤,٦
صافى الأصول الأجنبية لدى البنك المركزى			
١,٢	-١,٦	٣٢,٨	٢٨,٢
صافى الإحتياطى الدولى لدى البنك المركزى			
٣,٤	١٣,٣	-٥,٧	٠,١
صافى الأصول الأجنبية لدى البنوك ^٢			
٣,٤	٧,٨	-٨,٠	-٢٥,٣
صافى الأصول الأجنبية (بالدولار الأمريكى)			
٣,٤	-٠,٤	-٦,٠	-٤١,٥
صافى الأصول الأجنبية لدى البنك المركزى			
١,٢	-٢,٦	٢٨,١	١٤,١
صافى الإحتياطى الدولى لدى البنك المركزى			
٣,٤	١٢,١	-٩,٠	-١١,٢
صافى الأصول الأجنبية لدى البنوك ^٢			
١,٢	٣,٨	١٩,٧	٢٣,٨
صافى الأصول المحلية			
٠,٨	٤,٦	٣٠,٦	٣٥,٩
صافى المطلوبات من الحكومة وهئته السلع التموينية			
٠,٤	-٠,٩	-١,٨	٢,٩
المطلوبات من قطاع الأعمال العام			
٠,٩٢	١,٢	٥,٥	٨,٥
المطلوبات من قطاع الأعمال الخاص			
١,٤	٤,٢	١٧,٠	١٨,٣
إجمالى السيولة المحلية (M٢)			
٠,٣	٢,٤	٢٢,٥	٢٦,٤
المعروض النقدى (M١)			
١,٨	٤,٩	١٥,١	١٥,٦
أشباه نقود			

المصدر : البنك المركزى المصرى.

١/ متوسط معدل النمو السنوى لفترة ١٢ شهر متتالية.

٢/ يتضمن صافى أصول البنوك التجارية، والمتخصصة، وبنوك الإستثمار والأعمال.

شكل (١٥) : مؤشرات نقدية مختارة

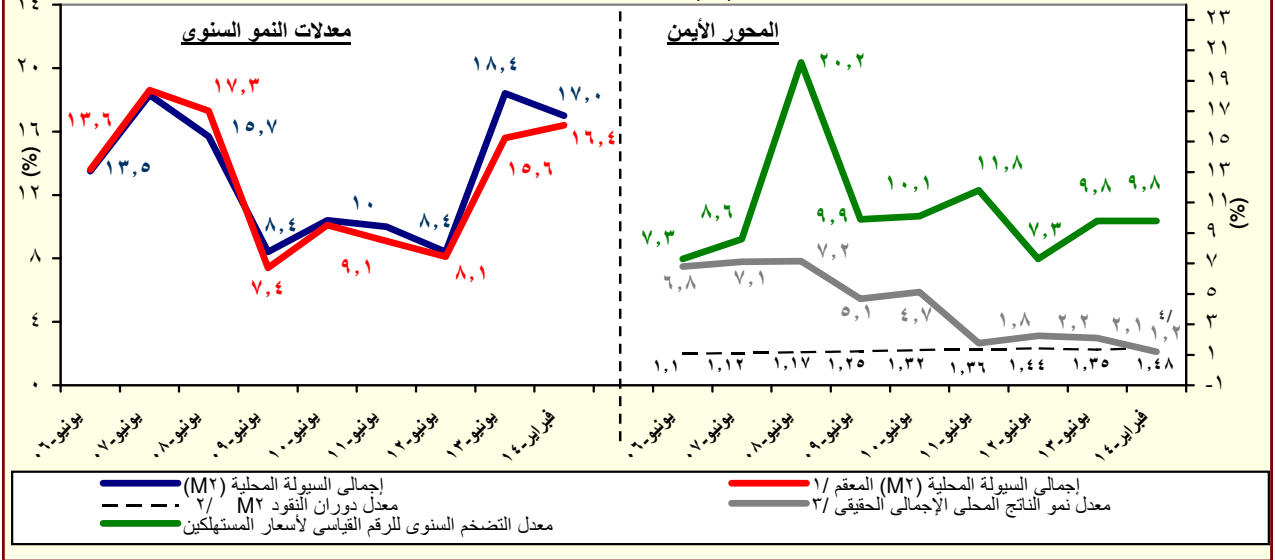

المصدر : البنك المركزى المصرى.

١/ هذا المفهوم يقوم بتحديد أثر سعر الصرف على المكون الاجنبى فى السيولة المحلية وذلك بتطبيق سعر الصرف السارى فى الفترة المقابلة على الإجماليات النقدية خلال الفترة محل الدراسة.

٢/ قامت وزارة التخطيط بتقدير قيمة الناتج المحلى الإجمالى لعام ٢٠١٣/٢٠١٤ بنحو ٢٠٣٣,٨ مليار جنيه، مقارنة بناتج محلى إجمالى معدل قدره ١٧٥٣ مليار جنيه لعام ٢٠١٣/٢٠١٢.

٣/ معدل النمو الحقيقى للناتج المحلى الإجمالى بسعر السوق .

٤/ تعكس معدل النمو الحقيقى للناتج المحلى للفترة يوليو - ديسمبر ٢٠١٣/٢٠١٤.

جدول (٢٥) : المسح المصرفى لأهم إجماليات السيولة المحلية
الأصول والالتزامات المقابلة لها لدى الجهاز المصرفى
(فبراير ٢٠١٤)

(مليون جنيه)

فبراير-٠٩	فبراير-١٠	فبراير-١١	فبراير-١٢	فبراير-١٣	نوفمبر-١٣	ديسمبر-١٣	يناير-١٤	#	* فبراير-١٤
٢٤٨,٤٧٢	٢٥٥,٨٥٩	٢٧٤,٥٤٩	١٧٧,٩٢٧	١٣٣,١٢٦	١١٦,٤٥٩	١١٧,٦٠٩	١٢٢,٦٣١		١٢٦,٨٤٧
(٨,٨)	(٥,٠)	(١,٤)	(٣٥,٢)	(٢٥,٢)	(٢٠,٨)	(١١,٨)	(١١,٢)		(٤,٧)
١٨٤,٣٩٧	١٧٧,١٢٦	١٨٤,٧٤٠	٨٢,٤١١	٤١,٥٥٨	٤٠,٢١٨	٣٨,٤٤٨	٣٩,١٣٧		٤٠,٤٧٥
١٨٥,٧٨٧	١٨٥,٦٢١	١٩٢,٧٨٤	٩٢,٧٤١	٨٥,٣٠٤	١١٩,١٨٩	١١٤,٧٦٤	١١٥,٦٨٤		١١٧,٠١١
١,٣٩٠	٨,٤٩٥	٨,٠٤٤	١٠,٣٣٠	٤٣,٧٤٦	٧٨,٩٧١	٧٦,٣١٦	٧٦,٥٤٧		٧٦,٥٣٦
٦٤,٠٧٣	٧٨,٧٣١	٨٩,٨٠٩	٩٥,٥١٦	٩١,٥٦٨	٧٦,٢٤١	٧٩,١٦١	٨٣,٤٩٤		٨٦,٣٧٢
٩٢,٩٩٤	١٠٥,٤٤٦	١٣٢,٣٣٢	١٢٣,٧٢٢	١٢٢,٤٣٣	١١٠,٧٩٤	١١٣,٥٩٦	١١٧,٢٧١		١٢٠,٤٥٤
٢٨,٩٢١	٢٦,٧١٥	٤٢,٥٢٣	٢٨,٢٠٦	٣٠,٨٦٥	٣٤,٥٥٣	٣٤,٤٣٥	٣٣,٧٧٧		٣٤,٠٨٢
٥٤٢,٩٠٨	٦١٠,٤٩٧	٧٠٧,٩٩٨	٨٧٢,٢٠١	١,٠٠٧,٨١٩	١,٠٢٤,٣٦٥	١,٠٢٧,٠٠٧	١,٠٢٧,٥٦٢		١,٠٢٩,٠٦٩
(١٢,٣)	(١٢,٤)	(١٧,٠)	(٢٣,٢)	(٢٣,٦)	(٢٤,٣)	(٢٢,٩)	(٢٠,٣)		(١٩,٧)
٢٤٤,٤١٧	٣٢٨,٧٥٣	٤٠١,٩٢٨	٥٣٩,٣٧١	٧١٧,٨٠٨	٨٩٦,١٥٣	٩٢٢,٥٤٢	٩٢٢,٨٣٦		٩٣٧,١١٢
٢٩٨,٤٨٠	٣٨٩,٩١٣	٤٨٥,٦٤٦	٦٠٢,٤٠٦	٧٧١,٦٨٦	٨٩١,٦١٧	٩١٠,٧٨٦	٩١٨,٨٢٩		٩٢٥,٤٤٣
-٥٤,٠٦١	-٦١,١٥٨	-٨٣,٧١٨	-٦٣,٠٣٥	-٥٣,٨٧٨	٤,٥٣٦	١١,٧٥٦	١١,٠٠٧		١١,٦٦٩
٢٨,٨٤٠	٣٥,٦٣٣	٣٣,٢٩٦	٤٠,٣٥٠	٤٤,٣١٩	٤٣,٩١١	٤٣,٦٦٥	٤٣,٣٥٢		٤٣,٥٢١
٢٠,٨٦٢	٢٧,٩٤٢	٢٤,٥١٦	٣١,٦٢٧	٣٥,١٠٧	٣٥,٢٣٢	٣٤,٧١٩	٣٤,٥٠٤		٣٤,٦٧٩
٧,٩٧٨	٧,٦٩١	٨,٧٨٠	٨,٧٢٣	٩,٢١٢	٨,٦٧٩	٨,٩٤٦	٨,٨٤٨		٨,٨٤٢
٣٨٨,٥٣٩	٣٨٢,٤٢٧	٤١٦,٣٧١	٤٣٧,٩١٨	٤٧٨,١٦٧	٤٩٨,٦٠٩	٤٩٥,٥٩٣	٤٩٩,٩٤٨		٥٠٤,٥٤٧
٢٨٠,٠٦١	٢٨٢,٤٢٦	٣٠٤,٢٩٤	٣٣٤,٤٠٥	٣٦٣,٦٨٤	٣٧٨,١١٤	٣٧٤,٩٨٣	٣٨٠,٦٠٦		٣٨٣,٢٩٧
١٠٨,٤٧٨	١٠٠,٠٠١	١١٢,٠٧٧	١٠٣,٥١٣	١١٤,٤٨٣	١٢٠,٤٩٥	١٢٠,٦١٠	١١٩,٣٤٢		١٢١,٢٥٠
-١١٨,٨٨٦	-١٣٦,٣١٤	-١٤٣,٥٩٧	-١٤٥,٤٣٨	-١٦٢,٠١٣	-١٩٤,٩٩٨	-١٩١,٧٢١	-١٩٧,٥١٢		-١٩٤,٤٨٦
٧٩١,٣٨٠	٨٦٦,٣٥٦	٩٨٢,٥٤٧	١,٠٥٠,١٢٨	١,٢١١,٣١٧	١,٣٦٠,١٣٤	١,٣٨٧,٦٨٨	١,٣٩٨,٢٥٥		١,٤١٧,٥٤١
(١٢,٥)	(١١,٥)	(١٢,٢)	(٦,٩)	(١٥,٣)	(١٨,٥)	(١٨,٩)	(١٦,٧)		(١٧,٠)
١٧٤,٤٦٢	١٩٦,٩٧٥	٢٣٩,٤٠١	٢٥٨,٧٣٦	٣٠٨,٧٨٦	٣٦٩,٥٦١	٣٧٣,٦٢٤	٣٧٧,٠٤١		٣٧٨,٣١٤
(١٦,٩)	(١٤,٩)	(١٩,٩)	(٨,١)	(١٩,٣)	(٢٨,٤)	(٢٩,٧)	(٢٣,٨)		(٢٢,٥)
١١٤,٠٣٦	١٢٦,٦٦٦	١٦١,٨١٨	١٧٩,١٧٦	٢١٨,٥٨٥	٢٥٤,٠٥٧	٢٥١,٠٥٠	٢٥٥,٢٠٨		٢٥٥,١١١
٦٠,٤٢٤	٧٠,٣٠٧	٧٧,٥٨٣	٧٩,٥٦٠	٩٠,٢٠١	١١٥,٥٠٤	١٢٢,٥٧٤	١٢١,٨٣٣		١٢٣,٢٠٣
٦١٦,٩١٨	٦٦٩,٣٨١	٧٤٣,١٤٦	٧٩١,٣٩٢	٩٠٢,٥٣١	٩٩٠,٥٧٣	١,٠١٤,٠٦٤	١,٠٢١,٢١٤		١,٠٣٩,٢٢٧
(١١,٣)	(١٠,٥)	(٩,٩)	(٦,٥)	(١٤,٠)	(١٥,٢)	(١٥,٤)	(١٤,٣)		(١٥,١)
٤٥٣,٧٣٣	٥١٤,٥٢٨	٥٦٨,٥٧٢	٦٠٤,٩٨١	٦٨٣,٩٩٨	٧٧٨,٧٢٢	٧٩٦,٨٩٦	٨٠٤,٤٦٢		٨١٤,٣٣٩
٢٥,٨٨٩	٢٩,١٢٤	٤٥,٨٢٩	٤٤,٨٦٩	٥٣,٤٣٦	٥١,٧٢٥	٥٧,٢٩٥	٥٤,١٩٥		٦١,٠٦٧
١٣٧,٢٩٦	١٢٥,٧٢٩	١٢٨,٧٤٥	١٤١,٥٤٢	١٦٥,٠٩٧	١٦٠,١٢٦	١٥٩,٨٧٣	١٦٢,٥٥٧		١٦٣,٨٢١

المصدر : البنك المركزى المصرى.

() معدل النمو عن الفترة المقابلة فى العام السابق.

* مبدئى.

بيانات معدلة.

١/ تم تفعيل إتفاقية الحساب المجمع بين البنك المركزى ووزارة المالية فى يونيو ٢٠٠٨, مما أدى الى إهلاك جزء من السندات الصادرة عن وزارة المالية لصالح البنك المركزى.

٢/ يشمل المطلوبات من قطاع الأعمال الخاص والقطاع العائلى.

٣/ تشمل حسابات رأس المال ، صافى الأصول والخصوم غير المبوبة ، صافى المديونية والدائنية بين البنوك.

٤/ بخلاف الشيكات و الحوالات تحت التحصيل.

جدول (٢٥) : المسح المصرفي لأهم إجماليات السيولة المحلية (تابع)
(ملاحظات)
(فبراير ٢٠١٤)

فبراير-٠٩	فبراير-١٠	فبراير-١١	فبراير-١٢	فبراير-١٣	نوفمبر-١٣	ديسمبر-١٣	يناير-١٤ [#]	فبراير-١٤ [*]
٤٤,٤٨٩	٤٩,٤٦٤	٤٦,٦٩٣	٢٩,٥٤٣	١٩,٨٢٩	١٦,٩١٧	١٧,٠٤٨	١٧,٦٢٩	١٨,٢٣٥
صافي الأصول الأجنبية (مليون دولار) ^٤								
٣٢,٦٧٦	٣٢,٥٤٧	٣١,٤١٩	١٣,٦٨٤	٦,١٩٠	٥,٨٤٢	٥,٥٧٣	٥,٦٢٦	٥,٨١٩
صافي الأصول الأجنبية لدى البنك المركزي								
٤٤,٧٣٠	٥١,٠٠٨	٤٨,٠٦٢	٣١,٢٥٨	٢٦,٣٤٤	٢٨,٣٨٨	٢٨,١١١	٢٨,٦٣٢	٢٩,٢٣٨
صافي الإحتياطيات الدولية								
٣٣,٠٥٣	٣٤,٣٢٤	٣٣,٣٢١	١٥,٧١٨	١٣,٥٠٨	١٧,٧٦٦	١٧,٠٣٢	١٧,١٠٥	١٧,٣٠٧
البنك المركزي (إجمالي)								
١١,٨١٣	١٦,٩١٧	١٥,٢٧٤	١٥,٨٦٠	١٣,٦٣٩	١١,٠٧٥	١١,٤٧٥	١٢,٠٠٣	١٢,٤١٧
البنوك (صافي)								
١٦,٧٠١	٢١,٢٢٥	٢٢,٥٠٦	٢٠,٥٤٣	١٨,٢٣٦	١٦,٠٩٤	١٦,٤٦٧	١٦,٨٥٨	١٧,٣١٦
أصول أجنبية								
٤,٨٨٨	٤,٣٠٨	٧,٢٣٢	٤,٦٨٣	٤,٥٩٧	٥,٠١٩	٤,٩٩٢	٤,٨٥٦	٤,٩٠٠
خصوم أجنبية								
نسبة إلى رصيد أول المدة ^{١٥}								
٧,٠٤-	٢,٠٠	٠,٩-	٧,٥-	٢,٢-	٠,٥-	٠,٤-	٠,٠٤-	٠,٢٨
صافي الأصول الأجنبية								
١١,١٧	٣,٠٤	٨,٠٠	١١,٠٥	١٢,٠٩	٥,٠٥	٧,٠٥	٧,٠٩	٩,٠١
صافي الأصول المحلية								
٠,٠١	٢,٠٠	٢,٠٨	١,٠٠	٣,٠١	٢,٠٠	٢,٠٣	٢,٠٥	٢,٠٦
المعروض النقدي M1								
٤,٠٢	٣,٠٣	٤,٠٣	٣,٠٠	٧,٠٦	٣,٠٠	٤,٠٨	٥,٠٣	٦,٠٧
أشباه النقود								
٢٠,٠٨	١٨,٠١	١٧,٠٨	١٧,٠٨	١٨,٠٠	١٥,٠٦	١٥,٠٦	١٥,٠٥	١٥,٠٩
معدل الدولار في إجمالي السيولة (%) ^{١٦}								
٤,٧٧	٤,٦٨	٣,٩٨	٤,١٥	٤,٣٩	٤,٠٢	٤,١٣	٤,١٧	٤,٣٣
المضاعف النقدي (في السيولة) ^{١٧}								
١,٣٠	١,٣٨	١,٤٠	١,٥٠	١,٤٥	١,٥١	١,٤٧	١,٤٥	١,٤٣
معدل دوران النقود (في السيولة) ^{١٨}								
٨,٠٣	٩,٠٥	١٢,٠٢	٦,٠٩	١٥,٠٣	١٨,٠٥	١٨,٠٩	١٦,٠٧	١٧,٠٠
معدل النمو السنوي لإجمالي السيولة المحلية								
١٠,٠٦	-٠,٠٣	٧,٠٦	٥,٠٢	٩,٠٢	٨,٠٠	٦,٠٤	٥,٠٤	٥,٠٥
معدل النمو السنوي في الإقراض لقطاع الأعمال الخاص ^{١٩}								
٥,٠٦	٥,٤٧	٥,٨٨	٦,٠٢	٦,٠٧١	٦,٨٨	٦,٩٠	٦,٩٦	٦,٩٦
سعر صرف الدولار بالجنيه ^{١١٠}								

المصدر : البنك المركزي المصري.

* مبدئي.

بيانات معدلة.

٤/ صافي الأصول الأجنبية تساوي صافي الأصول الأجنبية لدى البنك المركزي بالإضافة الى البنوك (صافي).

٥/ تعكس الزيادة السنوية في قيمة الاجماليات النقدية المختارة كنسبة من اجمالي السيولة (M٢) في بداية العام المالي. و يهدف هذا المؤشر الى التعرف على مصادر نمو السيولة المحلية خلال العام المالي محل الدراسة.

٦/ يمثل نسبة الودائع الجارية و غير الجارية بالعملات الأجنبية إلى إجمالي السيولة المحلية. لا يتضمن كل من ودائع غير المقيمين (جزء من صافي الأصول الأجنبية) والودائع الحكومية.

٧/ إجمالي السيولة (M٢) / نقود الإحتياط.

٨/ الناتج المحلي الإجمالي / إجمالي السيولة (M٢). قامت وزارة التخطيط بتقدير قيمة الناتج المحلي الإجمالي لعام ٢٠١٣/٢٠١٤ بنحو ٢٠٣٣,٨ مليار جنيه، مقارنة بناتج محلي إجمالي معدل قدره ١٧٥٣ مليار جنيه لعام ٢٠١٢/٢٠١٣.

٩/ يشمل المطلوبات من قطاع الأعمال الخاص و القطاع العائلي .

١٠/ أسعار الصرف بدءاً من يناير ٢٠٠٣ تعكس أسعار الشراء فقط، علماً بأنه قبل هذا التاريخ كان سعر الصرف يعكس متوسط أسعار البيع والشراء.

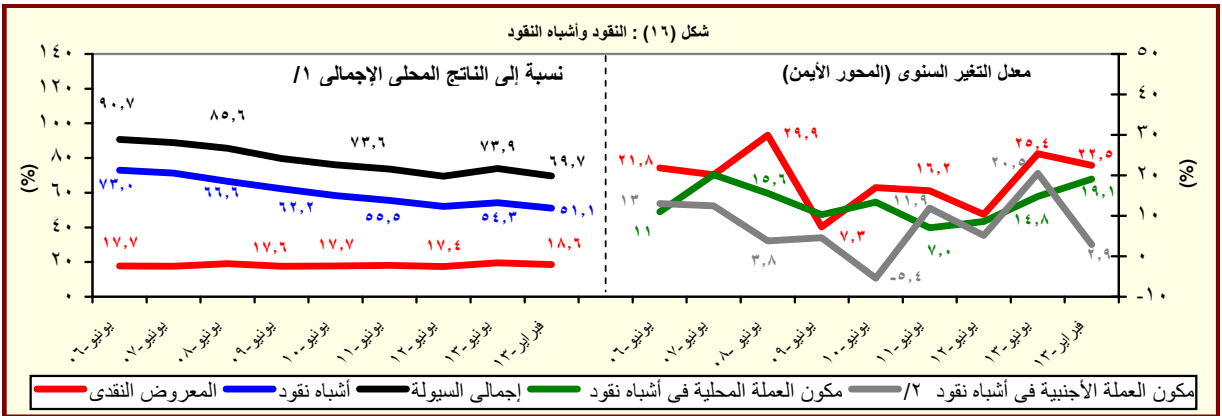

المصدر : البنك المركزي المصري.

١/ قامت وزارة التخطيط بتقدير قيمة الناتج المحلي الإجمالي لعام ٢٠١٣/٢٠١٤ بنحو ٢٠٣٣,٨ مليار جنيه، مقارنة بناتج محلي إجمالي معدل قدره ١٧٥٣ مليار جنيه لعام ٢٠١٢/٢٠١٣.

٢/ تشمل الودائع الجارية و غير الجارية بالعملات الأجنبية.

جدول (٢٦) : نقود الإحتياط والأصول المقابلة^{١/}

(مليون جنيه)

	فبراير-٠٩	فبراير-١٠	فبراير-١١	فبراير-١٢	فبراير-١٣	نوفمبر-١٣	ديسمبر-١٣	يناير-١٤ [#]	فبراير-١٤ [*]
نقود الإحتياط	١٦٧,٧٤١	١٨٧,٠٧٧	٢٤٦,٩٦١	٢٥٢,٩٢٦	٢٧٥,٧٠٦	٣٣٧,٩٨٠	٣٣٦,٣٦٨	٣٣٥,١٩٦	٣٢٧,١٧١
	(١١,٥)	(٨,٩)	(٣٢,٠)	(٢,٤)	(٩,٠)	(٢٧,٩)	(٢٧,٣)	(٢٥,٧)	(١٨,٧)
النقد المتداول خارج البنك المركزى	١١٨,٨٤٧	١٣٥,٥٧٨	١٧٧,٠١٧	١٨٩,٤١٣	٢٢٩,٤٥٧	٢٦٦,٧٨٧	٢٦٤,٨٨٢	٢٦٩,١٣١	٢٦٧,٧٢٦
	(١٥,٦)	(١٤,١)	(٣٠,٦)	(٧,٠)	(٢١,١)	(٢٥,١)	(٢٢,٥)	(١٨,٦)	(١٦,٧)
ودائع البنوك بالعملة المحلية لدى البنك المركزى	٤٨,٨٩٤	٥١,٤٩٩	٦٩,٩٤٤	٦٣,٥١٣	٤٦,٢٤٩	٧١,١٩٣	٧١,٤٨٦	٦٦,٠٦٥	٥٩,٤٤٥
	(٢,٧)	-(٣,٥)	-(٧,٠)	-(٩,٢)	-(٢٧,٢)	(٣٩,٤)	(٤٨,٩)	(٦٦,٢)	(٢٨,٥)
<u>الأصول المقابلة لها</u>									
صافى الاصول الأجنبية ^{١/٢}	١٨١,٥٣٩	١٧٨,٠٨٤	١٨٤,٧٤٠	٨٢,٤١١	٤١,٥٥٨	٤٠,٢١٨	٣٨,٤٤٨	٣٩,١٣٨	٤٠,٤٧٥
	(٥٨,٩)	-(١,٩)	(٣,٧)	-(٥٥,٤)	-(٤٩,٦)	-(٣٧,٢)	-(٢١,٦)	-(٦,٤)	-(٢,٦)
صافى الأصول المحلية ^{١/٢}	١٣,٧٩٨	٨,٩٩٣	٦٢,٢٢١	١٧٠,٥١٥	٢٣٤,١٤٨	٢٩٧,٧٦٢	٢٩٧,٩٢٠	٢٩٦,٠٥٨	٢٨٦,٦٩٦
	١٣٨,١٥	(١٣٧,٨)	(٥٩١,٩)	(١٧٤,٠)	(٣٧,٣)	(٤٨,٧)	(٣٨,٤)	(٣١,٧)	(٢٢,٤)
صافى المطلوبات من الحكومة ^{١/٣}	٧٧,٥٤٠	٩٥,٧٨٣	١٠٦,٥٥٥	١٧٧,٣١٦	٢٥٦,٨٣٢	٣٦٤,٣٩٩	٣٧٩,٧٠٣	٣٨١,٥٤١	٣٧٥,٣٥٠
	-(٣٦,٢)	(٢٣,٥)	(١١,٢)	(٦٦,٤)	(٤٤,٨)	(٧٩,٩)	(٧٧,٣)	(٥٤,٧)	(٤٦,١)
المطلوبات	١٥٣,٣١٣	١٧٠,١٨٧	١٨٧,٩٨٣	٢٥٦,٧٣٥	٣٥١,٧٠٦	٤٠٢,٨٩٧	٤١٩,٠٤٤	٤٢٣,٩٦٥	٤٢٢,١٧١
	-(٢٢,٧)	(١١,٠)	(١٠,٥)	(٣٦,٦)	(٣٧,٠)	(٤٢,٠)	(٤٠,٧)	(٢٥,٣)	(٢٠,٠)
أوراق مالية	١٢٣,١٢٣	١٢٤,٥٥٩	١٣٠,٥٩٧	١٢٩,٠٩٧	١٧٨,٨٣١	٢٤٠,٣٣١	٢٤٠,٣٣١	٢٤٠,٣٣١	٢٤٠,٣٣١
تسهيلات إئتمانية	٣٠,١٩٠	٤٥,٦٢٨	٥٧,٣٨٦	١٢٧,٦٣٨	١٧٢,٨٧٥	١٦٢,٥٦٦	١٧٨,٧١٣	١٨٣,٦٣٤	١٨١,٨٤٠
الودائع ^{١/٤}	٧٥,٧٧٣	٧٤,٤٠٤	٨١,٤٢٨	٧٩,٤١٩	٩٤,٨٧٤	٣٨,٤٩٨	٣٩,٣٤١	٤٢,٤٢٤	٤٦,٨٢١
	-(١,٥)	-(١,٨)	(٩,٤)	-(٢,٥)	(١٩,٥)	-(٥٢,٧)	-(٥٣,٠)	-(٥٣,٧)	-(٥٠,٦)
صافى المطلوبات من البنوك	-٤,٠٢٢	١٦,١٣٧	٢,١٦٩	-١,٦٨٥	-١,٣٣٨	-٧,٣٩٠	-٢,٥٤٤	١,٢٥٨	٣٦١
صافى البنود الموازنة ^{١/٥}	-٩٣,٢٢٧	-١٠٢,٩٢٧	-٤٦,٥٠٣	-٥,١١٦	-٢١,٣٤٦	-٥٩,٢٤٧	-٧٩,٢٣٩	-٨٦,٧٤١	-٨٩,٠١٥
<u>ملاحظات</u>									
معدل دوران نقود الإحتياط ^{١/٦ ١/٧}	٦,٢١	٦,٤٥	٥,٥٥	٦,٢٣	٦,٣٦	٦,٠٧	٦,٠٥	٦,٠٧	٦,٢٢

المصدر : البنك المركزى المصرى.

() معدل النمو عن الفترة المقابلة فى العام السابق.

* مبدئى.

١/ بيانات معدلة حيث قام البنك المركزى بتغيير الأسلوب المحاسبى لقياس حجم نقود الإحتياط بدءا من بيانات يونيو ٢٠٠٣، وذلك فى إطار مراجعة تبويب عمليات السوق المفتوحة التى يقوم بها البنك المركزى. وأدت هذه المراجعة إلى استبعاد حجم عمليات السوق المفتوحة من "ودائع البنوك بالعملة المحلية لدى البنك المركزى" وإدراجها ضمن بند "صافى البنود الموازنة".

٢/ تم تفعيل إتفاقية الحساب المجد بين البنك المركزى ووزارة المالية فى يونيو ٢٠٠٨، مما أدى إلى إهلاك جزء من السندات الصادرة عن وزارة المالية لصالح البنك المركزى.

٣/ تشمل صافى المطلوبات من الهيئات الإقتصادية و بنك الإستثمار القومى.

٤/ تم تحويل حسابات الودائع الحكومية (شاملة الهيئات العامة الاقتصادية والخدمات) من البنوك الى حساب الخزانة الموحد بالبنك المركزي بدءا من ديسمبر ٢٠٠٦، طبقا للقانون رقم ١٣٩ لسنة ٢٠٠٦.

٥/ يتضمن صافى الأصول و الخصوم غير المحددة و عمليات السوق المفتوحة.

٦/ الناتج المحلى الإجمالى / نقود الإحتياط.

٧/ قامت وزارة التخطيط بتقدير قيمة الناتج المحلى الإجمالى لعام ٢٠١٣/٢٠١٤ بنحو ٢٠٣٣,٨ مليار جنيه، مقارنة بناتج محلى إجمالى معدل قدره ١٧٥٣ مليار جنيه لعام ٢٠١٣/٢٠١٢.

جدول (٢٧): الودائع لدى البنوك^{١/}

(مليون جنيه)

فبراير-٠٩	فبراير-١٠	فبراير-١١	فبراير-١٢	فبراير-١٣	نوفمبر-١٣	ديسمبر-١٣	يناير-١٤	فبراير-١٤*
٧٨٩,٥٥٠	٨٦٢,٥٧١	٩٤٣,٧٠٦	٩٩٩,٣٥٤	١,١٢٨,٦٠٨	١,٢٦٢,٢٢٠	١,٣١٦,٠٠٨	١,٣٢٥,٠٤٩	١,٣٤١,٨٢٧
(٧,٥)	(٩,٢)	(٩,٤)	(٥,٩)	(١٢,٩)	(١٨,٠)	(٢٠,٦)	(١٨,٩)	(١٨,٩)
٥٨٠,٦٤٤	٦٦٠,٧٥٥	٧١٦,٠١٧	٧٥٧,٠١٢	٨٤٩,٤٧٥	٩٧٢,٩١٠	١,٠٠٣,٣٠٥	١,٠١٢,٧٤٧	١,٠٢٢,٤٣٢
٢٠٨,٩٠٦	٢٠١,٨١٦	٢٢٧,٦٨٩	٢٤٢,٣٤٢	٢٧٩,١٣٣	٢٨٩,٣١٠	٣١٢,٧٠٣	٣١٢,٣٠٢	٣١٩,٣٩٥
٦٩١,٩٥٢ ^{٢/}	٧٥٢,٤٧٥	٨٢٧,٠٥٦	٨٧٧,٤٦٢	١,٠٠٠,٥٤٣	١,١٥٥,٠٢٨	١,١٤٥,٣٠٦	١,١٥١,٨٧٧	١,١٧١,٤٩٢
(٧,١)	(٨,٧)	(٩,٩)	(٦,١)	(١٤,٠)	(١٧,١)	(١٨,١)	(١٦,٤)	(١٧,١)
٥٢٣,٤٢٣	٥٩١,٨٤٩	٦٤٨,٩٨٩	٦٨٧,٥٣١	٧٧٧,٦٨٧	٨٩٩,٢٦١	٩٢٤,٣١٣	٩٣٠,٩٩٣	٩٤٢,٧٢٣
١٦٨,٥٢٩	١٦٠,٦٢٦	١٧٨,٠٦٧	١٨٩,٩٣١	٢٢٢,٨٥٦	٢١٥,٧٦٧	٢٢٠,٩٩٣	٢٢٠,٨٨٤	٢٢٨,٧٦٩
٩٧,٥٩٨	١١٠,٠٩٦	١١٦,٦٥٠	١٢١,٨٩٢	١٢٨,٠٦٥	١٤٧,١٩٢	١٧٠,٧٠٢	١٧٣,١٧٢	١٧٠,٣٣٥
(١٠,٦)	(١٢,٨)	(٦,٠)	(٤,٥)	(٥,١)	(٢٥,٧)	(٤٠,٨)	(٣٩,٣٨)	(٣٣,٠)
٥٧,٢٢١	٦٨,٩٠٦	٦٧,٠٢٨	٦٩,٤٨١	٧١,٧٨٨	٧٣,٦٤٩	٧٨,٩٩٢	٨١,٧٥٤	٧٩,٧٠٩
٤٠,٣٧٧	٤١,١٩٠	٤٩,٦٢٢	٥٢,٤١١	٥٦,٢٧٧	٧٣,٥٤٣	٩١,٧١٠	٩١,٤١٨	٩٠,٦٢٦
ملاحظات (نسبة مئوية)								
٢٦,٥	٢٣,٤	٢٤,١	٢٤,٢	٢٤,٧	٢٢,٩	٢٣,٨	٢٣,٦	٢٣,٨
٢٤,٤	٢١,٣	٢١,٥	٢١,٦	٢٢,٣	١٩,٤	١٩,٣	١٩,٢	١٩,٥
٤١,٤	٣٧,٤	٤٢,٥	٤٣,٠	٤٣,٩	٥٠,٠	٥٣,٧	٥٢,٨	٥٣,٢

المصدر : البنك المركزى المصرى.
() معدل النمو عن الفترة المقابلة فى العام السابق.
* مبدئى.

١/ لا تشمل الودائع لدى البنك المركزى .

٢/ تشمل ودائع كل من قطاع الأعمال العام والخاص والقطاع العائلى وغير المقيمين (قطاع العالم الخارجى). لا تشمل شيكات وحالات تحت التحصيل.

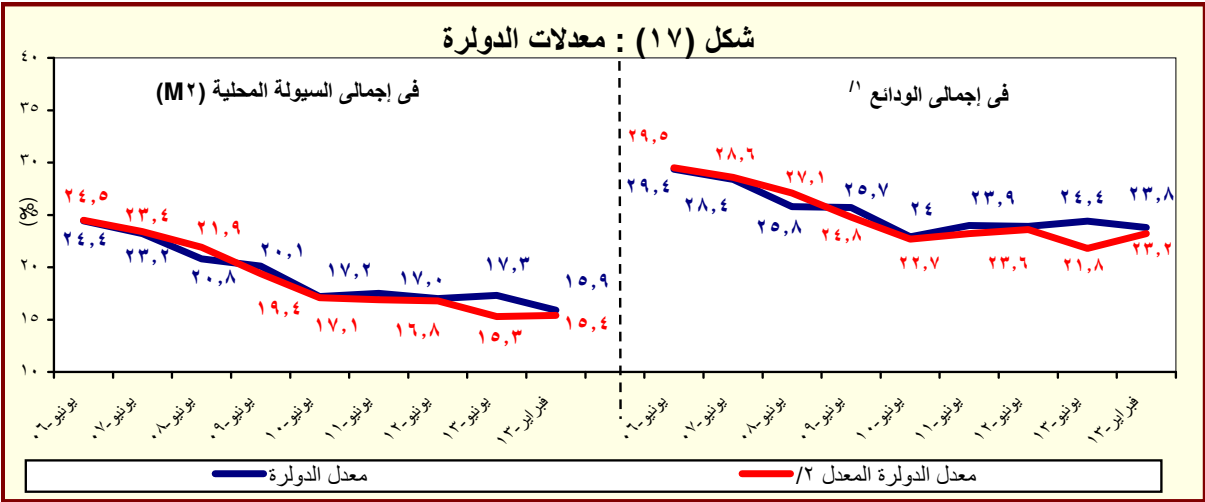

المصدر : البنك المركزى المصرى.

١/ بخلاف الودائع لدى البنك المركزى المصرى.

٢/ يشير الى معدل الدولار بعد تحييد أثر تغير سعر الصرف على المكون الأجنبى فى جملة الودائع. وعلى سبيل المثال فإن معدل الدولار فى إجمالي الودائع فى يونيو ٢٠٠٨ كان ينبغي أن يبلغ ٢٧,١% بدلا من ٢٥,٨% فى حالة عدم حدوث تغيير فى سعر الصرف خلال العام السابق.

جدول (٢٨) : التسهيلات الائتمانية من البنوك ^{١/}

(مليون جنيه)

١٤-فبراير*	# يناير-١٤	ديسمبر-١٣	نوفمبر-١٣	فبراير-١٣	فبراير-١٢	فبراير-١١	فبراير-١٠	فبراير-٠٩	إجمالي أرصدة التسهيلات الائتمانية
٥٥٦,٠١٤	٥٥٢,٤٥٧	٥٥٠,٣٠٣	٥٥٠,٢١٠	٥٣٠,٤٩٢	٤٩٥,١٢٥	٤٦٩,٤٩٦	٤٣٧,٠٧٢	٤٣٠,٣٣٩	
(٤,٨)	(٤,٦)	(٦,٥)	(٧,٥)	(٧,١)	(٥,٥)	(٧,٤)	(١,٦)	(١١,٧)	
٣٩,٨٧٤	٤٠,٦١٣	٤١,٥٥٥	٣٧,٢٣٧	٣٤,٥٥٩	٣٦,٣٠٣	٣٨,٨٢١	٣٢,٦٣٤	٣١,٧٤٢	للحكومة ^{٢/}
(١٥,٤)	(١١,٩)	(١٨,٣)	(١٧,٢)	-(٤,٨)	-(٦,٥)	(١٩,٠)	(٢,٨)	(٢,٣)	
١١,٨٣٩	١٢,٠٧٥	١٢,٠٩٣	١٠,٣٩٦	١١,٩٩٥	١٦,١١٥	١٨,٩٥٦	١٢,٣٩٥	٨,١٤٣	بالعملة المحلية
٢٨,٠٣٥	٢٨,٥٣٨	٢٩,٤٦٢	٢٦,٨٤١	٢٢,٥٦٤	٢٠,١٨٨	١٩,٨٦٥	٢٠,٢٣٩	٢٣,٥٩٩	بالعملة الأجنبية
٥١٦,١٤٠	٥١١,٨٤٤	٥٠٨,٧٤٨	٥١٢,٩٧٣	٤٩٥,٩٣٣	٤٥٨,٨٢٢	٤٣٠,٦٧٥	٤٠٤,٤٣٨	٣٩٨,٥٩٧	لغير الحكومة
(٤,١)	(٤,١)	(٥,٦)	(٦,٩)	(٨,١)	(٦,٥)	(٦,٥)	(١,٥)	(١٢,٥)	
٣٨١,٢١٧	٣٧٨,٨١٥	٣٧٤,٠٥١	٣٧٨,٦٠٨	٣٦٣,٣٨٨	٣٣٥,١٥٦	٢٩٥,٨١٢	٢٨٥,٢٢٩	٢٧٨,١٨٠	بالعملة المحلية
١٣٤,٩٢٣	١٣٣,٠٢٩	١٣٤,٦٩٧	١٣٤,٣٦٥	١٣٢,٥٤٥	١٢٣,٦٦٦	١٣٤,٨٦٣	١١٩,٢٠٩	١٢٠,٤١٧	بالعملة الأجنبية
ملاحظات (نسبة مئوية):									
٨٥,٠	٨٤,٨	٨٤,٦	٨٥,٣	٨٥,٢	٨٤,٦	٨٤,٧	٨٣,٩	٨٥,٧	التسهيلات الائتمانية الممنوحة الى القطاع الخاص الى جملة التسهيلات ^{٣/}
٤٤,١	٤٤,٤	٤٤,٤	٤٦,٠	٤٩,٦	٥٢,٣	٥٢,١	٥٣,٧	٥٧,٦	القروض الى الودائع للقطاع غير الحكومي ^{٤/}
٢٣,٤	٢٣,٥	٢٤,٣	٢٥,٣	٢٧,٠	٢٩,٨	٣٣,٣	٢٩,٦	٣٢,٥	القروض الى الودائع للقطاع الحكومي
٢٩,٣	٢٩,٢	٢٩,٨	٢٩,٣	٢٩,٢	٢٩,١	٣٣,٠	٣١,٩	٣٣,٥	التسهيلات الائتمانية بالعملة الأجنبية الى جملة التسهيلات
٧٠,٣	٧٠,٣	٧٠,٩	٧٢,١	٦٥,٣	٥٥,٦	٥١,٢	٦٢,٠	٧٤,٣	التسهيلات الائتمانية بالعملة الأجنبية للقطاع الحكومي الى جملة التسهيلات الممنوحة للقطاع الحكومي
٢٦,١	٢٦,٠	٢٦,٥	٢٦,٢	٢٦,٧	٢٧,٠	٣١,٣	٢٩,٥	٣٠,٢	التسهيلات الائتمانية بالعملة الأجنبية للقطاع غير الحكومي الى جملة التسهيلات الممنوحة للقطاع غير الحكومي

المصدر : البنك المركزى المصرى.

* مبدئى.

() معدل النمو عن الفترة المقابلة فى العام السابق.

بيان معدل.

١/ لا يتضمن التسهيلات الائتمانية المقدمة من قبل البنك المركزى المصرى.

٢/ يشمل الجهاز الإدارى والهيئات الخدمية و المحليات والهيئات الاقتصادية.

٣/ يشمل كل من قطاع الأعمال الخاص والقطاع العائلى وقطاع العالم الخارجى (غير المقيمين) .

٤/ يشمل قطاع الاعمال العام، قطاع الأعمال الخاص و القطاع العائلى وقطاع العالم الخارجى (غير المقيمين).

شكل (١٨) : توزيع التسهيلات الائتمانية الممنوحة للجهات غير الحكومية بحسب القطاعات (فبراير ٢٠١٤)

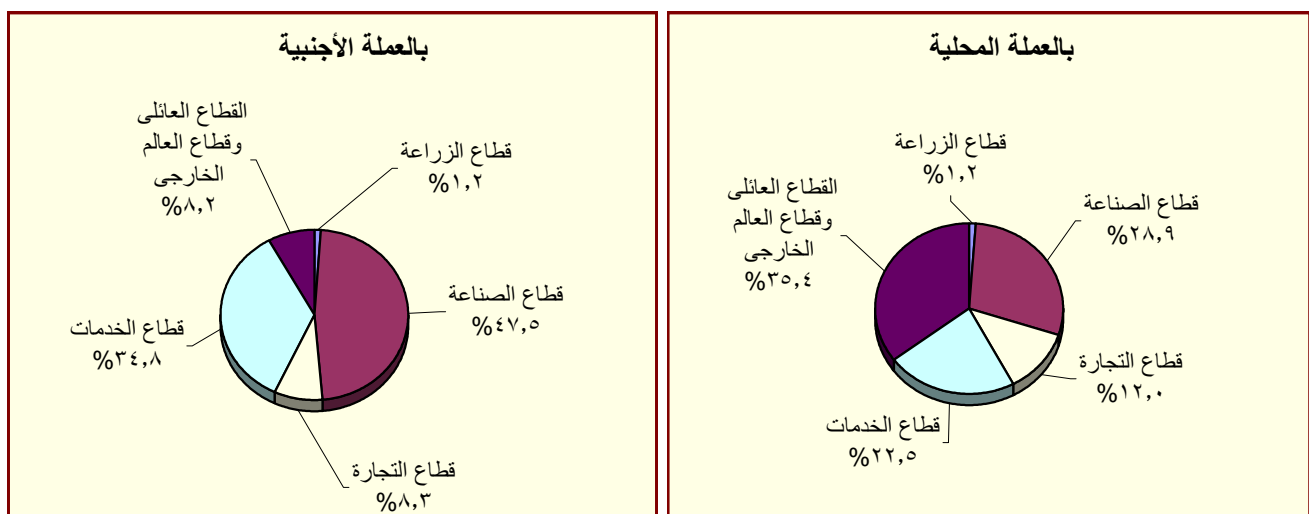

المصدر : البنك المركزى المصرى.

جدول (٢٩) : هيكل أسعار الفائدة المحلية

سعر الخصم البنك المركزى ^{١/}	متوسط سعر الفائدة على القروض (سنة فاقل) ^{٢/}	متوسط سعر الفائدة على الودائع ٣ أشهر ^{٢/}	سعر العائد على أنون خزانة ٩١ يوم	سعر العائد على شهادات الإستثمار ^{٢/ ١/}	سعر العائد على ودائع صندوق توفير البريد ^{١/}
متوسط سنوى					
٢٠٠٣/٢٠٠٢	١٠,٠٠	١٣,٧٠	٨,٦٩	٨,٣١	١٠,٥٠
٢٠٠٤/٢٠٠٣	١٠,٠٠	١٣,٤٠	٧,٩٦	٨,٤١	١٠,٥٠
٢٠٠٥/٢٠٠٤	١٠,٠٠	١٣,٣٩	٧,٦٦	١٠,١٢	١٠,٥٠
٢٠٠٦/٢٠٠٥	٩,٠٠	١٢,٧١	٦,٥٣	٨,٨٢	٩,٥٠
٢٠٠٧/٢٠٠٦	٩,٠٠	١٢,٦٤	٦,٠١	٨,٦٥	٩,٥٠
٢٠٠٨/٢٠٠٧	١٠,٠٠	١٢,٢٢	٦,٠٩	٦,٩٧	٩,٥٠
٢٠٠٩/٢٠٠٨	٩,٠٠	١٢,٣٩	٧,٠٣	١١,٣٢	٩,٢٧
٢٠١٠/٢٠٠٩	٨,٥٠	١١,٣٥	٥,٩٧	٩,٨٦	٩,٠٠
٢٠١١/٢٠١٠	٨,٥٠	١٠,٨٤	٦,٥٢	١٠,٢٠	٩,٠٠
٢٠١٢/٢٠١١	٩,٥٠	١١,٦٣	٧,٢٦	١٣,٣٨	١٠,٩٢
٢٠١٣/٢٠١٢	١٠,٢٥	١٢,٢٠	٧,٧٧	١٣,٣٥	١١,٩٢
متوسط شهرى					
مارس-١٣	١٠,٢٥	١٢,٣٠	٧,٨٠	١٢,٦٧	١٢,٥٠
ابريل-١٣	١٠,٢٥	١٢,٤٠	٧,٩٠	١٣,٤٢	١٢,٥٠
مايو-١٣	١٠,٢٥	١٢,٥٠	٨,٠٠	١٤,٠٧	١٢,٥٠
يونيو-١٣	١٠,٢٥	١٢,٦٠	٨,٠٠	١٤,٠٥	١٢,٥٠
يوليو-١٣	١٠,٢٥	١٢,٦٠	٧,٩٠	١٣,٣٤	١٢,٥٠
اغسطس-١٣	٩,٧٥	١٢,٤٠	٧,٩٠	١١,٤٨	١١,٥٠
سبتمبر-١٣	٩,٧٥	١٢,٢٠	٧,٧٠	١١,١٥	١١,٥٠
اكتوبر-١٣	٩,٢٥	١٢,٢٠	٧,٤٠	١٠,٩١	١١,٥٠
نوفمبر-١٣	٩,٢٥	١٢,١٠	٧,٢٠	١٠,٨٧	١٠,٥٠
ديسمبر-١٣	٨,٧٥	١١,٩٠	٧,٠٠	١٠,٤٦	٩,٧٥
يناير-١٤	٨,٧٥	١١,٨٠	٧,١٠	١٠,٣٧	٩,٧٥
فبراير-١٤	٨,٧٥	١١,٨٠	٧,١٠	١٠,٢٢	٩,٧٥
مارس-١٤	٨,٧٥	--	--	١٠,٢٤	٩,٧٥

المصدر : البنك المركزى المصرى.

١/ أسعار نهاية الفترة.

٢/ بدءاً من سبتمبر ٢٠٠٥، تعكس البيانات المتوسط المرجح لسعر الفائدة الشهرى لمجموعة من البنوك تمثل نحو ٨٠ % من تعاملات الجهاز المصرفى. وقيل هذا التاريخ، تعكس البيانات متوسط بسيط لأسعار الفائدة الأسبوعية لأغلبية البنوك.

٣/ فائدة بسيطة.

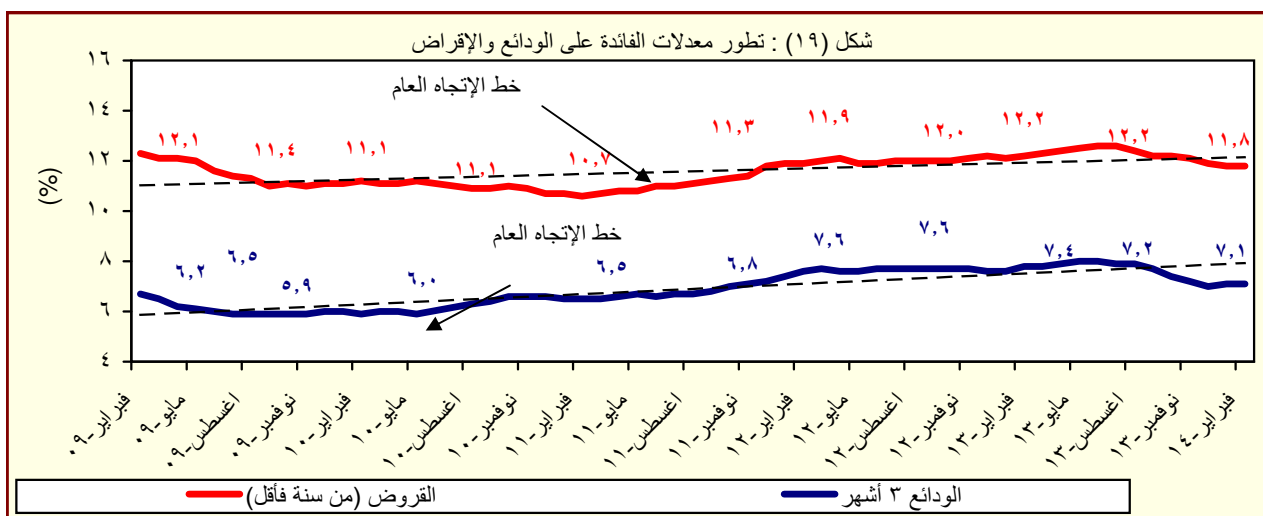

المصدر : البنك المركزى المصرى.

جدول (٣٠) : متوسط أسعار عائد المعاملات بين البنوك (الإنترنتك)^١

متوسط سنوي	ليلة واحدة	أسبوع	شهر	أكثر من شهر
٢٠٠٤	٨,٢	٩,٨	١٠,٧	١٠,٣
٢٠٠٥	٩,٥	١٠,١	١٠,٤	١٠,٧
٢٠٠٦	٨,٦	٨,٨	٨,٨	٨,٨
٢٠٠٧	٨,٨	٨,٩	٩,٠	٩,١
٢٠٠٨	١٠,٣	١٠,٣	١٠,٢	١٠,٣
٢٠٠٩	٩,٥	٩,٥	٩,١	٩,٦
٢٠١٠	٨,٣	٨,٣	٨,٣	٨,٤
٢٠١١	٩,٠	٩,٢	٩,٥	٩,٥
٢٠١٢	٩,٤	١٠,٠	١٠,٢	١٠,٢
٢٠١٣	٩,٤	١٠,٠	١٠,٢	١٠,٢
متوسط شهري				
مارس-١٣	٩,٦٨	٩,٩٣	٩,٩٩	١٠,٣٨
ابريل-١٣	١٠,٠٦	١٠,٣١	١٠,٥٠	١٠,٦٠
مايو-١٣	١٠,١٨	١٠,٣٤	١٠,٥٥	١٠,٥٨
يونيو-١٣	١٠,١٥	١٠,٣٨	١٠,٦٧	١١,٠٩
يوليو-١٣	١٠,٠٠	١٠,٣٣	١٠,٢٤	١٠,٥٢
اغسطس-١٣	٩,٥٥	٩,٨٥	١٠,٠٧	١٠,٢٥
سبتمبر-١٣	٩,٢٤	٩,٣٨	--	--
اكتوبر-١٣	٨,٨٣	٩,١٤	٩,٢٥	--
نوفمبر-١٣	٨,٨١	٩,٠٥	--	--
ديسمبر-١٣	٨,٥١	٨,٩١	--	--
يناير-١٤	٨,٣٣	٨,٦٢	--	--
فبر اير-١٤	٨,٣٢	٨,٥٧	--	--
مارس-١٤	٨,٣٤	٨,٦١	--	--

المصدر : البنك المركزى المصرى.

-- بيان غير متاح

١/ تم استخدام بيانات متوسط أسعار العائد بين البنوك (الإنترنتك) بدلا من متوسط تكلفة الإقتراض بين البنوك (كابور) بدءاً من مارس ٢٠٠٣. وتعد أسعار العائد بين البنوك مقياساً أفضل لتطورات السوق لتغطيتها الأوسع لمعاملات البنوك التجارية، والمتخصصة، وبنوك الإستثمار.

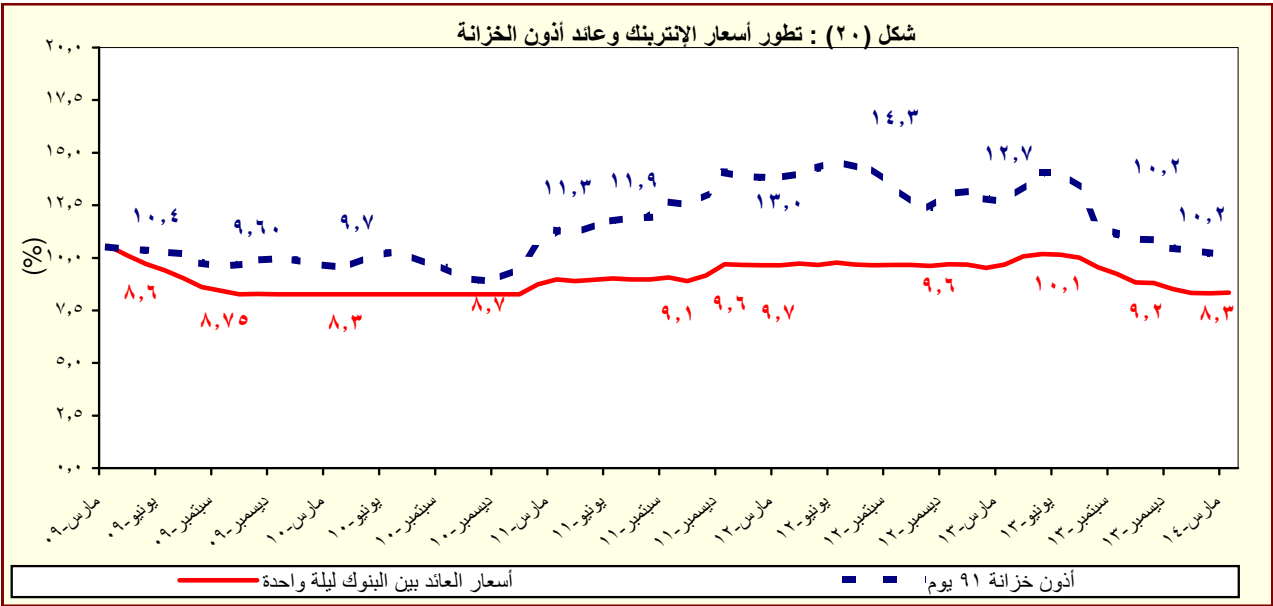

المصدر : البنك المركزى المصرى.

القسم السابع

القطاع المالى و الإستثمارات

٥٥	المؤشرات الرئيسية لسوق المال	جدول (٣١)
٥٦	عمليات الإستحواذ فى السوق المصرية	جدول (٣٢)
٥٧	أهم الشركات التى تم خصصتها أو تصفيتا	جدول (٣٣)
٥٧	تطور برنامج الخصخصة	جدول (٣٣) تابع
٥٨	أداء مؤشرات IFCG للأسواق الناشئة	جدول (٣٤)
٥٩	الأرصدة القائمة لأذون الخزانة وفقاً للقطاعات الحائزة لها	جدول (٣٥)
٦٠	محفظة الأوراق المالية لدى البنوك	جدول (٣٦)
٦١	صافى الإستثمارات الأجنبية المباشرة موزعة بحسب الدول	جدول (٣٧)

جدول (٣١): المؤشرات الرئيسية لسوق المال^١

يونيو-٠٩	يونيو-١٠	يونيو-١١ ^{١/}	يونيو-١٢	يونيو-١٣	يناير-١٤	فبراير-١٤	مارس-١٤	أبريل-١٤
٥٤٧٠٣ ^{١/٢}	٦٤٠٣٣	٥٤٣٧٣	٤٤٧٠٩	٤٤٧٥٢	٧٤٤٠٥	٨٤١٢٧	٧٤٨٠٥	٨٤٢٥٦
مؤشر EGX-٣٠ (CASE-٣٠ سابقاً) ^{١/٢}								
٣,٨	-٧,٩	-٢,٧	٠,٥	-١٢,٦	٩,١٨	٩,٨	-٤,٠	٥,٧٨
معدل العائد الشهري (%)								
٢,٠	١,٣	١,٢	٢,٦	١,٩	٠,٩	٠,٨	١,٥	١,٤
معدل تذبذب السوق ^{١/٣}								
٤٦٤	٤١٠	٤٠٠	٣٤٠	٣٢٢	٤٥٢	٤٨٧	٤٧٠	٤٧٨
رأس المال السوقى ^{١/٤} (مليار جنيه)								
٤٤,٥	٣٤,٠	٢٩,٢	٢١,٦	١٨,٤	٢٢,٢	٢٣,٩	٢٣,١	٢٣,٥
نسبة للنتاج المحلى الإجمالى ^{١/٥}								
٣٣٣	٢١٥	٢١١	٢١٢	٢١٠	٢١٢	٢١٢	٢١٣	٢١٣
عدد الشركات								
الأسهم والسندات المتداولة								
٦٠,٢٨٥	٤٦,٥٠٧	٢٠,٥١٥	١١,٨٣٨	١٠,٨٣٦ ^{١/١}	١٧,٧٧٨	٢٥,٧٠٨	٢٩,٣٠٨	٢٠,٤٢٩
القيمة (مليون جنيه)								
٦٩,٣	٦٠,٩	١٢,٨	-٦٤,٣	٨,٥	١٥,٣	٤٤,٦	١٤,٠	-٣٠,٣
معدل التغير الشهري (%)								
٢٧,٨	-٢٢,٩	-٥٥,٩	-٤٢,٣	-٨,٥	٥٦,٧	١٠٦,٧	٦,٧	١٢٩,٥
معدل التغير السنوى (%)								
٩٧,٥٨٦	١٧١,٦٦٥	٢٢٤,٨٣٧	٢٨٥,٣١١	٣٢٨,٠٣٠	٣٦٥,٥٨٧	٣٨٢,٨٦٣	--	--
سندات مقيدة (مليون جنيه)								
٩٢,٦٢٥	١٥٩,٨٩٠	٢٠٦,٨٩١	٢٧٠,٦٨٥	٣١٥,٠٩٠	٣٥٤,٣٥٨	٣٧١,٠٣٤	--	--
حكومية, ^{١/٦} منها:								
٩٢,٥٠٠	١٥٩,٧٦٧	٢٠٦,٧٦٧	٢٧٠,٥٦٧	٣١٤,٩٧٨	٣٥٤,٢٥١	٣٧٠,٩٢٨	--	--
سندات المتعاملون الرئيسيون								
٣,٠٩٦	٥,٤٢٣	٦,٧١٨	٤,٢٨٥	٣,٤٧٤	٢,٧٤٥	٢,٧٤٥	--	--
شركات								
--	٦,٣٥٢	٦,٢٢٨	٥,٣٤١	٤,٤٦٦	٣,٤٨٤	٤,٠٨٤	--	--
توريق ^{١/٧}								
صافى مشتريات الأجانب								
-١٠,٦	٤٣	-١٦٦	-٦٢	٦٠	٢	١	٦٩	١٢١
القيمة (مليون دولار)								
٥٦٢	٩٣,٦١٠	-٥٩,٩٩٤	-١٦٦,٩٣٠	٨٣,١٤٩	-٥٥	-٣٤	-٢٩	٥,٩٥٨
الكمية (ألف سهم)								
١٢	٢٢	٢٠	١٩	٣٢	١٣	١٢	١٦	١٥
نسبة الكمية إلى جملة الاسهم المتداولة (%)								
مؤشرات أخرى								
١١,٥	١٢,٦	١٣,٠	١٠,٩	١١,٠	١٥,٢	١٥,٦	١٥,٨	١٦,٥
مضاعف الربحية ^{١/٨} / ^{١/٩}								
٧,٢	٧,٥	٧,٥	٨,٤	٨,٥	٦,٢	٥,٧	٦,٣	٦,٣
العائد على الكوبون (%) ^{١/٩} / ^{١/١٠}								
١١,٢	٤,٥	٣,٧	١,٥	١,٥	٣,٢	٣,٧	٥,١	٣,١
نسبة السعر إلى القيمة الدفترية (%)								

المصدر: البورصة المصرية وهيئة سوق المال والبنك المركزى المصرى.

-- بيان غير متاح.

١/ جدير بالذكر أنه تم إغلاق البورصة المصرية خلال الفترة من ٢٠١١/١/٢٨ وحتى ٢٠١١/٣/٢٢ عقب الأحداث التي مرت بها مصر منذ اندلاع الثورة.

٢/ أكبر ٣٠ شركة من حيث السيولة والقيمة. المؤشر = ١٠٠٠ فى ١٩٩٨/١/١.

٣/ على أساس الانحراف المعيارى للعوائد اليومية خلال الفترة.

٤/ يمثل ناتج ضرب عدد الأسهم القائمة فى سعر السوق السائد.

٥/ قامت وزارة التخطيط بتقدير قيمة الناتج المحلى الإجمالى لعام ٢٠١٣/٢٠١٤ بنحو ٢٠٣٣,٨ مليار جنيه، مقارنة بناتج محلى إجمالى معدل قدره ١٧٥٣ مليار جنيه لعام ٢٠١٢/٢٠١٣.

٦/ تتضمن سندات الخزانة (شاملة المتعاملون الرئيسيون)، وسندات الإسكان، وسندات التنمية.

٧/ تم قيد سندات التوريق فى بورصة الأوراق المالية اعتباراً من سبتمبر ٢٠٠٦.

٨/ يعرف أيضا بمعدل السعر على العائد، ويقاس بنسبة سعر السوق لكل سهم إلى أرباحه السنوية.

٩/ محسوب على أداء أنشط ٥٠ شركة.

١٠/ الكوبون السنوى الموزع / سعر السهم الجارى.

١١/ شهد الشهر محل الدراسة تنفيذ صفقة على الشركة المصرية لخدمات التليفون المحمول (Mobinil) بقيمة ١٩ مليون جنيه ونسبة استحواذ قدرها ٩٣,٩ مليون جنيه.

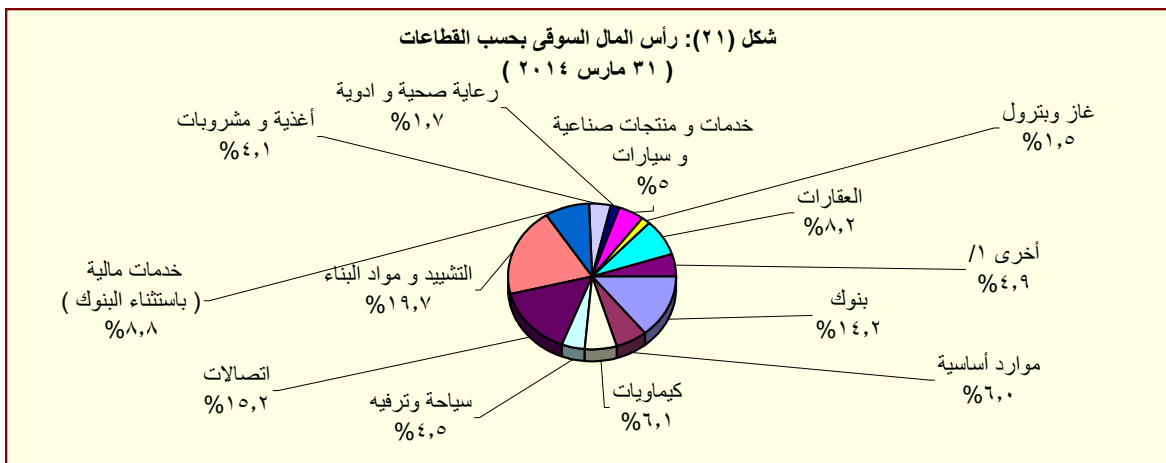

المصدر: النشرة الشهرية لبورصتى القاهرة والألكندرية.

١/ تتضمن قطاعات المعدات الكهربائية والهندسية، الإعلام، التجارة، تكنولوجيا المعلومات، الزراعة والصيد، الورق والتعبئة والبلاستيك، المطاحن والتخزين، خدمات متنوعة، خدمات التجزئة، و سلع الإستهلاك العائلى.

جدول (٣٢): عمليات الإستحواذ فى السوق المصرية
(أغسطس ٢٠٠٨ - فبراير ٢٠١٤)

التاريخ	المشتري	الورقة المالية	القيمة (مليون جنيه)	نسبة الإستحواذ (%)
فبراير-١٤	العرفة للاستثمار فى صناعة الملابس الجاهزة	جولدن تكس للأصواف	٣٠,٧	٤٣,٩
يوليو-١٣	OCI NV	اوراسكوم للانشاء والصناعة	١١٤٨٨,١	٢١,٥
مارس-١٣	بنك قطر الوطنى	البنك الأهلى سوسيتيه جنرال	١٦٦٤٩,٧	٩٧,٠
ديسمبر-١٢	الرتيم للتنمية والتعمير	روبكس لتصنيع البلاستيك	٤٨,٢	٦١,٨
يوليو-١٢	أوليمبك جروب للاستثمارات المالية	دلتا الصناعية - ايديال	١٠٤,٦	٦,٥
مايو-١٢	ام تى تيلكوم اس سى ار ال	الشركة المصرية لخدمات التليفون المحمول	١٩٠١٩,٠	٩٣,٩
يناير-١٢	الكترولوكس كونتر اكتينج اكيوتوبلاج	اوليمبك جروب للاستثمارات المالية	٣٧,٧	١,٥
ديسمبر-١١	رواسى للاستثمار العقارى	نماء للتنمية والاستثمار العقارى	٢١٦,٩	٣٢,٦
ديسمبر-١١	قافلة للتجارة والتوزيع	بى تك للتجارة والتوزيع	٢١,٤	٩,٢
ديسمبر-١١	اوراسكوم للاتصالات والاعلام والتكنولوجيا القابضة	الشركة المصرية لخدمات التليفون المحمول	٨٦٦,٠	٢٠,٠
نوفمبر-١١	رواسى للاستثمار العقارى	نماء للتنمية والاستثمار العقارى	٤٤٥,٠	٦٦,٩
نوفمبر-١١	قافلة للتجارة والتوزيع	بى تك للتجارة والتوزيع	٢٠٣,٨	٨٧,٨
سبتمبر-١١	الكترولوكس كونتر اكتينج اكيوتوبلاج	اوليمبك جروب للاستثمارات المالية	٢٣٩٨,٤	٩٨,٣
يناير-١١	مستثمرون أفراد	بيراميدز كابيتال لتداول الاوراق المالية	٢,٠	١٠,٠
يناير-١١	مجموعة من المستثمرين	بلتون المالية القابضة	٦٤,٨	٨٩,٢
ديسمبر-١٠	البنك الوطنى للتنمية	القاهرة الوطنية للاستثمار والأوراق المالية	٣٣,٩	٢٤,٨
اغسطس-١٠	المصرية القابضة للغازات الطبيعية (ايجاس)	غاز مصر	٦٧٤,٢	٨٠,٠
اغسطس-١٠	شارم دريمز القابضة للسياحة والفنادق	روداد مصر للاستثمار السياحي	٦٢,٩	١٠,١
يوليو-١٠	الشركة المصرية العامة للسياحة والفنادق	التعمير السياحي	٥٦,٦	٦٥,٣
يناير-١٠	البنك الأهلى المتحد (شركة مساهمة بحرينية)	البنك الأهلى المتحد (مصر)	٩٨٤,٩	٤٤,٤
يناير-١٠	مجموعة سليمان القابضة للاستثمارات المالية ^{١/}	لورد للاستيراد والتصدير	٨٢,٥	١٠٠,٠
يناير-١٠	مجموعة سليمان القابضة للاستثمارات المالية ^{١/}	لورد للصناعات الدقيقة	٩٥,٧	٩٦,٩
يناير-١٠	مجموعة سليمان القابضة للاستثمارات المالية ^{١/}	لورد انترناشونال	٦٥,١	١٠٠,٠
ديسمبر-٠٩	سامكريت للاستثمار الهندسى	سامكريت مصر	٤٠٧١,٠	٩٩,٦
ديسمبر-٠٩	Beltone Partners Holding Ltd	بلتون المالية القابضة	٧٢,٦	٩٩,٨
ديسمبر-٠٩	الجونة للنقل السياحى	الشركة الدولية القابضة للفنادق	١٩٤٤,٤	٩٩,٧
ديسمبر-٠٩	مستثمرون أفراد	الكان القابضة	١٢,٥	١٢,٧
نوفمبر-٠٩	لافارج بيلدينج ماتريلز تريدينج ايجيبت	لافارج للأسمنت مصر	١٥٤٦٦,٠	٥٣,٧
اغسطس-٠٩	أوليمبك جروب للإستثمارات المالية ^{٢/}	القاهرة للصناعات المغذية	٦٦,٤	٩٨,٨
يونيو-٠٩	أوراسكوم لصيانة مصانع الأسمدة ^{١/}	المصرية للأسمدة	٣٤٦٨,٨	١٠٠,٠
ابريل-٠٩	Global Investment And Management Group Limited	المنصورة للرائتجات والصناعات الكيماوية	٢٩,١	٦٩,١
ابريل-٠٩	البنك الوطنى للتنمية	الوطنية للزجاج والبلور	١٨٢,٥	٨٨,٣
مارس-٠٩	مؤسسة التمويل الدولية (IFC)	بنك الإسكندرية	١١٠٦,٨	٩,٨
مارس-٠٩	مستثمر هندى	الإسكندرية للخدمات الطبية - مركز الإسكندرية الطبي	٩٦,٧	٨٦,٤
ديسمبر-٠٨	حديد البحر الأحمر	مصر الوطنية للصلب (عتاقة)	١٤,٨	٤,٠
ديسمبر-٠٨	حديد البحر الأحمر	مصر الوطنية للصلب (عتاقة)	٣٥٥,٨	٩٦,٠
ديسمبر-٠٨	مجموعة من المستثمرين	جنرال للهندسة والمحركات	٢,٦	٤٢,٦
اكتوبر-٠٨	النعيم القابضة للاستثمارات	النعيم للاستثمارات المالية	٩,٥	٣٨,٠
سبتمبر-٠٨	شركة ماك القابضة للصناعة	شركة الإسفنج المصرية	١٩,٢	٢٨,٨
سبتمبر-٠٨	شركة شركاء بلتون القابضة المحدود	بلتون المالية القابضة	٦٨,٦	٩٩,٩
سبتمبر-٠٨	Prime Industrial Holding	الوطنية للزجاج والبلور	١٩٢,١	٨٨,٣
اغسطس-٠٨	شركة أبو ظبى للخدمات المالية	السلام للوساطة فى الأوراق المالية	٢١,٠	٧٠,٠

المصدر: النشرة الشهرية للبورصة المصرية.

١/ القيمة بالدولار الأمريكى.

٢/ عملية تبادل أسهم.

جدول (٣٣): أهم الشركات التي تم خصصتها أو تصفيتها
(من ١٩٩٣ - ١٩٩٤ وحتى ٣١ مارس ٢٠١٤)

(مليون جنيه)

طريقة البيع	عدد الشركات	النسبة المبيعة	قيمة البيع
اجمالى	٢٨٢		٥٣,٦٤٤
بيع اغلبيه، ومنها:	٣٨		٦,٠٦٤
أسمنت بورتلاند حلوان		٥٢%	١,٢٠٢
أسمنت العامرية		٧١%	٧٦٨
البويات والصناعات الكيماوية		٦٢%	٦٩٢
المشروعات الصناعية والهندسية		٩٠%	٢٩٩
بيع اقلية، ومنها:	٢٣		١١,٠٠٣
المصرية للاتصالات		٢٠%	٥,١٢٢
سيدى كرير للبتروكيماويات - سيدبك		٢٠%	١,٦٢٦
شركة طلعت مصطفى القابضة		٤%	٩٣٢
الشرقية للدخان		٣٤%	٥٤٩
تصفية	٣٤		--
بيع كأصول	٤٤		٣,٤٣٧
بيع لمستثمر رئيسى، ومنها:	٨٥		٣٢,٢٠٨
بنك الإسكندرية		٨٠%	٩,٢٧٤
المصرية للأسمدة		٤٦%	١,٩٧١
السويس للأسمنت		٣٣%	١,٨٠٠
أسمنت اسيوط		١٠٠%	١,٣٨٠
بيع لإتحاد العاملين المساهمين، ومنها:	٣٣		٩٣٢
وادي كوم أمبو لاستصلاح الاراضى		١٠٠%	٧٠
العربية لاستصلاح الاراضى		١٠٠%	٦١
العامة لاستصلاح الاراضى		١٠٠%	٦٠
مضارب الغربية		٩٠%	٥١
مصانع أو وحدات مبيعة أو مؤجرة	٢٥		--

المصدر: وزارة الإستثمار ونشرة البورصة المصرية.
-- بيان غير متاح.

جدول (٣٣ - تابع): تطور برنامج الخصخصة
(١٩٩٢/ ١٩٩١ - ٢٠٠٩ / ٢٠١٠)*

(مليون جنيه)

بيع مشروعات قانون ٢٠٣ ^{١/}		بيع المشروعات المشتركة ^{٢/}		شركات قطاع عام أخرى		الإجماليات	
العدد	الحصيلة	العدد	الحصيلة	العدد	الحصيلة	العدد	الحصيلة
١١	٤١٨	-	-	-	-	١١	٤١٨
١٤	٨٦٧	-	-	-	-	١٤	٨٦٧
١٢	٩٧٧	-	-	-	-	١٢	٩٧٧
٢٩	٤,٥٩٥	-	-	-	-	٢٩	٤,٥٩٥
٢٣	٢,٤٨٧	-	-	-	-	٢٣	٢,٤٨٧
٣٣	١,٨٢٤	-	-	-	-	٣٣	١,٨٢٤
٣٩	٤,٦٩٤	١	١٤	١	١٤	٤٠	٤,٧٠٨
١١	٢٥٢	٧	١١٨	-	-	١٨	٣٧٠
٧	٧٣	٣	٨٧٩	-	-	١٠	٩٥٢
٦	٤٩	١	٦٤	-	-	٧	١١٣
٩	٤٢٨	٤	١١٥	-	-	١٣	٥٤٣
١٦	٨٢٤	١٢	٤,٨١٩	١	٥,١٢٢	٢٨	٥,٦٤٣
٤٧	١,٨٤٣	١٧	٧,٦٤٧	١	٥,١٢٢	٦٥	١٤,٦١٢
٤٥	٢,٧٧٤	٧	١,٥٥٩	١	٩,٢٧٤	٥٣	١٣,٦٠٧
٢٠	٧٤٥	١٦	٣,٢٣٨	-	-	٣٦	٣,٩٨٣
١٥	١,١٣٠	٢	٨٣	-	-	١٧	١,٢١٣
-	-	٤	٥٠	-	-	٤	٥٠

المصدر: وزارة الإستثمار
* بيانات مبدئية. جدير بالذكر أنه قد تم إرجاء برنامج الخصخصة خلال معظم السنة المالية ٢٠٠٨/٢٠٠٩ فى ضوء إعداد "برنامج الملكية الشعبية" والذي تم تأجيله من جراء أثر الأزمة المالية العالمية على السوق المحلى.
١/ يتضمن بيع الاراضى غير المستغلة.
٢/ تعبر بيانات الشركات المشتركة عن قيمة مساهمة القطاع العام بها.

جدول (٣٤): أداء مؤشرات S&P / IFCI للأسواق الناشئة ^١

الترتيب	الأسواق الناشئة ^٢	العائد (%)	
		التغير الشهري نوفمبر-١٣	التغير السنوي (منذ بداية العام) نوفمبر-١٣
١	الصين	٤,٥	٩,٢
٢	المكسيك	٢,٩	-٠,٧
٣	بولندا	١,٣	٦,٩
٤	كوريا	١,٠	٤,٩
٥	مصر	-٠,١	٤,٣
٦	تايلاند	-١,٢	٧,٥
٧	ماليزيا	-٢,٠	٣,٣
٨	المغرب	-٢,٠	١,٦
٩	المجر	-٢,١	٠,١
١٠	الهند	-٣,١	-٩,٧
١١	تركيا	-٣,٥	-١٣,٥
١٢	جنوب أفريقيا	-٣,٨	-٧,٩
١٣	روسيا	-٤,٤	-٣,٩
١٤	التشيك	-٦,١	-١١,٨
١٥	شيلي	٦,٦	-٢١,١
١٦	البرازيل	-٦,٩	-١٥,٤
١٧	الفلبين	-٦,٩	-١,٤
١٨	تايلند	-٨,٠	-٥,٧
١٩	بيرو	-٩,٤	-٣٢,٨
٢٠	اندونيسيا	-١٢,١	-٢٣,١

المصدر: التقرير الشهري للبورصة المصرية

١/ بناء على مؤشر أسعار ستاندرد آند بورز/ هيئة التمويل الدولية (IFCI). يقيس المؤشر الأداء اليومي لأكثر الأسهم نشاطاً في البورصات المحلية، حتى لو لم تكن متاحة أمام المستثمرين الأجانب.

٢/ تم استبعاد الأرجنتين من مؤشر أسعار ستاندرد آند بورز/ هيئة التمويل الدولية (IFCI) اعتباراً من ٢١ سبتمبر ٢٠٠٩، كما كان قد تم استبعاد فنزويلا من مؤشرات ستاندرد آند بورز/ هيئة التمويل الدولية للأسواق الناشئة في ١١ إبريل ٢٠٠٧.

جدول (٣٥): الأرصدة القائمة لأنون الخزانة وفقا للقطاعات الحائزة لها

(مليون جنيه)

	يونيو-٠٩	يونيو-١٠	يونيو-١١	يونيو-١٢	يونيو-١٣	نوفمبر-١٣	ديسمبر-١٣	يناير-١٤	فبراير-١٤
إجمالي الأرصدة القائمة	٢٣٩,٠٨٠	٢٦٦,١٢١	٣٥٦,١٠٣	٣٧٣,٣٩٨	٤٢٥,٨٤٧	٤٥٤,٣١٥	٤٥٣,٩٣٢	٤٥١,٩٣٢	٤٥٣,٩٣٢
العملاء الأجانب	٤,٩٤٥	٣٨,٣٧٠	٢٤,٥٤٢	٨٠٠	١,٢٣٨	١,٠٧٥	٩٧٥	٤٣٤	٣٩٢
شركات التعامل فى الأوراق المالية	٩٨٨	٨٠٠	١,٠٣٤	١,٢١٢	٧٦٢	٧٤٤	٦٠٣	٥٨٣	٥٨٩
الشركات القابضة و الإستثمارية	٥,٢٠٨	٥,٩٢٦	٨,٩٦٦	١٧,٨٧٦	١١,٤٤٤	١٤,٩٢٨	١٥,٢٩٧	١٥,٩١٢	١٦,٣٧٨
البنوك	١٩٤,٩٢٩	١٧٦,٥٢٠	٢٥٠,١٠٢	٢٥٧,١١٩	٣٠٢,٣٨٠	٣٣٣,٥٧٠	٣٣٥,٩٤٩	٣٣٤,١٨٣	٣٣٢,١١٥
بنوك قطاع عام	١١٠,٤٨٢	٩١,٢٧٦	١١٦,٨٩٢	١٢٩,٩٧٨	١٦٦,٣٠٩	١٧٢,٨٩٣	١٦٨,٥٠٦	١٦٦,٨٠٩	١٦٤,٣١٦
بنوك قطاع خاص	٦٧,٥٧٠	٦٦,٥٣٠	١١٠,٣١٩	١٠٥,٤٥١	١١٧,٤٠٨	١٤٠,٦٧٢	١٤٥,٨٥٧	١٤٤,٤٨٦	١٤٥,٤٦٥
بنوك فروع أجنبية	٩,٢٢٢	١٠,٧٤٨	٩,٣٠٤	١٦,٥٩٧	١١,١٥٩	١٢,٢١٦	١٤,٤٩٥	١٥,٩٦٥	١٥,٥٢١
بنك الإستثمار القومى	٢,٧١٥	٢,٧٤٩	٨٢٠	١٠٠	٠	٠	٠	٠	٣٠٠
بنوك متخصصة	٤,٩٤٠	٥,٢١٧	١٢,٧٦٧	٤,٩٧٨	٧,٥٠٤	٧,٧٨٩	٧,٠٩١	٦,٩٢٣	٦,٥١٣
سماسة النقد الاجنبى	٠	٠	٠	٠	٠	٠	٠	٠	٠
شركات التأمين	١,٥٦٨	١,٨٠٣	٦,٤٩١	١٢,٥١٠	١٤,٦٣٧	١٤,٥٣٣	١٤,٩٣٢	١٤,٣٢٦	١٣,٧٨٣
قطاع عام	١,٠٩٥	٩٤١	٥٠,٢٨	٩,٣٠٢	١٢,٠٦٤	١١,٧٦٠	١١,٩٢١	١١,٠٥٥	١٠,٥٢٣
قطاع خاص ^{١/}	٤٧٣	٨٦٢	١,٤٦٣	٣,٢٠٨	٢,٥٧٣	٢,٧٧٣	٣,٠١١	٣,٢٧١	٣,٢٦٠
صناديق الإستثمار	٢٤,٧٣١	٣٣,٠٣٤	٤٤,٤٨٤	٤٧,١٩٣	٥٩,٨١٨	٥٧,٨٧٣	٥٥,٢١٦	٥٥,١١٨	٥٩,٤٨٩
صناديق التأمين	١,٠٩٦	٧٥٧	٨,٦٤١	٥,٦٦٠	١٠,١٦٥	٨,٤٠١	٨,١٧٠	٨,٥٦٤	٨,٢٧٦
قطاع الاسكان والتعمير	١٦٨	١٩٧	٤٤١	٦٨٦	٣٥٨	٦٣١	٤٩٦	٥٣٢	٥٢٩
قطاع التجارة	٣	٥٠	٧٦	١٩٠	٣٨٣	٣٧٦	٣٧٧	٣٥٩	٣٤٦
قطاع الصناعات التحويلية	٩١	٢٢٩	٢٦٨	٦٨٨	٨٦٨	٨١٦	٧٤٩	٦٨١	٥٥١
القطاع المالى	٤٢	٥٣١	٣٠٠	١٢٧	٢١٤	١٣٤	١٥٤	١٧٥	١٧١
قطاع النقل والمواصلات/ الكهرباء/ غاز/ صحة	١	٢١	٥٣	٨٥	١١٠	٤٩	٦٠	٦٠	٥٩
القطاع الافراد	٤٩٥	١,٨١٦	٣,٣٠٢	١٢,٨٧٨	٥,٥٢٠	٥,٠٤٣	٤,٩٦٩	٤,٨٨٧	٤,٩٠٠
قطاع البترول والتعدين	٢,٠١٠	١,٩٢٢	١,٨٩٨	٢,٤٠٥	٣,٦٨٥	٢,١٩٦	٢,٢٥٧	٢,٥٦٤	٢,٤٤٣
قطاع الخدمات	٩٤	٨٥٠	١,٨٧١	١,٢٨٠	٥٠٩	١,٤٠٤	١,٣٦٩	١,٤٥٠	١,٨٢٢
مجالات أخرى ^{٢/}	٢,٧١١	٣,٢٩٥	٣,٦٣٤	١٢,٦٨٩	١٣,٧٥٦	١٢,٥٤٢	١٢,٣٥٩	١٢,١٠٤	١٢,٠٨٩

المصدر: البنك المركزى المصرى.

١/ يتضمن شركات التأمين الخاصة و الفروع الاجنبية.

٢/ تتضمن ٤٥ مليار جنيه أنون خزانة (صكوك) أصدرت لصالح البنك المركزى المصرى وفقاً للإتفاق مع وزارة المالية لاستخدامها فى عمليات السوق المفتوح. وجدير بالذكر فقد تم إهلاك كافة الانون المصدرة لصالح البنك المركزى خلال الربع الأول من عام ٢٠٠٦/٢٠٠٧.

جدول (٣٦) محفظة الأوراق المالية لدى البنوك ^{١/}

(مليون جنيه)

يونيو-٠٩	يونيو-١٠	يونيو-١١	يونيو-١٢	يونيو-١٣	نوفمبر-١٣	ديسمبر-١٣	يناير-١٤	فبراير-١٤
إجمالي الأوراق المالية								
٣٣٢,٥٩٧	٤٠٥,٨٩٥	٤٧٤,١٧٦	٥٥٥,٣٢٦	٦٥٣,٨٨٩	٧٠٣,٤٣١	٧٣٥,١١٩	٧٤٤,٣٨٤	٧٥٥,٦١٥
بالعملة المحلية								
٢٩٧,١٩٤	٣٣٨,٨٣٤	٤٤٢,٦٤٨	٤٩٤,٩٣٤	٥٧١,٢٠٤	٦١٨,١٦٣	٦٢٧,٩٦٢	٦٣٧,٤٧٤	٦٤٨,٨٩٥
بالعملة الأجنبية								
٣٥,٤٠٣	٦٧,٠٦١	٣١,٥٢٨	٦٠,٣٩٢	٨٢,٦٨٥	٨٥,٢٦٨	١٠٧,١٥٧	١٠٦,٩١٠	١٠٦,٧٢٠
القطاع الحكومي								
٢٧٦,٠٩٥	٣١٨,٨٧٦	٤١٢,١٩٦	٤٩٨,٣٠٩	٥٩٣,٩٣٩	٦٤١,٧١٠	٦٧١,٩٨٦	٦٨٠,٨٥٤	٦٩٢,٢٢٣
بالعملة المحلية ومنها:								
٢٦٢,٠٤٤	٣٠٣,٢٩٧	٤٠٧,٨١٤	٤٦١,٨٢١	٥٣٦,١٥٥	٥٨١,٩٢٣	٥٩٠,٧٩٠	٥٩٩,٧٨٢	٦١٠,٦٧١
بالعملة الأجنبية								
١٤,٠٥١	١٥,٥٧٩	٤,٣٨٢	٣٦,٤٨٨	٥٧,٧٨٤	٥٩,٧٨٧	٨١,١٩٦	٨١,٠٧٢	٨١,٥٥٢
صكوك البنك المركزى (بالعملة المحلية)								
-	-	-	-	-	-	-	-	-
قطاع الأعمال العام								
١,٣٣٨	١,٠٥٢	٩٨٠	٧١٤	٥٠٥	٥٢٥	٥٠١	٤٩٣	٥١٠
بالعملة المحلية								
١,٣٣٨	١,٠٥٢	٩٨٠	٧١٤	٥٠٥	٥٢٥	٥٠١	٤٩٣	٥١٠
بالعملة الأجنبية								
-	-	-	-	-	-	-	-	-
قطاع الأعمال الخاص								
٣٩,٢٨٧	٣٩,٩٩١	٣٩,٢٣٩	٣٧,٠١٨	٣٩,٠٤٤	٤٠,٠٧٥	٤٠,٨٥٦	٤١,٢١١	٤١,٧٥١
بالعملة المحلية								
٣٣,٧٥٥	٣٤,٣٩٤	٣٣,٧٦٤	٣٢,٣١٠	٣٤,٤٦٩	٣٥,٦٣٢	٣٦,٥٩١	٣٧,١١٩	٣٧,٦٣٥
بالعملة الأجنبية								
٥,٥٣٢	٥,٥٩٧	٥,٤٧٥	٤,٧٠٨	٤,٥٧٥	٤,٤٤٣	٤,٢٦٥	٤,٠٩٢	٤,١١٦
قطاع العالم الخارجى (غير المقيمين)								
١٥,٨٧٧	٤٥,٩٧٦	٢١,٧٦١	١٩,٢٨٥	٢٠,٤٠١	٢١,١٢١	٢١,٧٧٦	٢١,٨٢٦	٢١,١٣١
بالعملة المحلية								
٥٧	٩١	٩٠	٨٩	٧٥	٨٣	٨٠	٨٠	٧٩
بالعملة الأجنبية								
١٥,٨٢٠	٤٥,٨٨٥	٢١,٦٧١	١٩,١٩٦	٢٠,٣٢٦	٢١,٠٣٨	٢١,٦٩٦	٢١,٧٤٦	٢١,٠٥٢

المصدر: البنك المركزى المصرى
-- لا يوجد إصدار خلال الفترة المشار إليها.
١/ غير متضمن محفظة الأوراق المالية لدى البنك المركزى المصرى.

جدول (٣٧): صافى الإستثمارات الأجنبية المباشرة موزعة بحسب الدول

(مليون دولار)

بيان ربع سنوى				بيان سنوى					#
اكتوبر -ديسمبر * ١٤/١٣	يوليو -سبتمبر * ١٤/١٣	ابريل - يونيو * ١٣/١٢	اكتوبر -ديسمبر ١٣/١٢	٢٠١٣/٢٠١٢	٢٠١٢/٢٠١١	٢٠١١/٢٠١٠	٢٠١٠/٢٠٠٩	٢٠٠٩/٢٠٠٨	
١٦٠,٣	١٢٤,٦	١٦٢,٩	١٣١,٦	٥١٨٤	٣٩٨٢	٢١٨٩	٦٧٥٨	٨١١٣	صافى الاستثمارات الأجنبية المباشرة
٢٨٥٥	٢٣٦٦	٢٧٣٥	٢٤٦٤	٩٦١٤	١١٧٦٨	٩٥٧٤	١١٠٠٨	١٢٨٣٦	١- التدفقات للداخل (ومنها)
٥٧٩,٣	٥٦٢,٢	٥٢٧,٧	٥٥٥,٧	٢١٨٢,٩	٥٧٧,٦	١٧٩٠,٥	١٤٢٤,٩	٣٥١٥,٠	الولايات المتحدة الأمريكية
٥١,١	٣١,٨	٣٥,٧	٧٣,٢	١٨٦,٤	٢٠٢,٥	٢٧٤,٥	١٠٩,٧	١٠٢,٦	ألمانيا
٨٥,٠	٢٥,٦	٧٤,٥	٤٦,٦	٢٦٦,١	٣١٥,٦	٢٢٧,٠	٢٨٦,٢	٢٥٤,٣	فرنسا
١٢٠٤,٨	١٢٨١,٦	١١٦٩,١	٨٨٠,٦	٣٣٣٧,٨	٥٨١٩,٧	٤٣٠٧,١	٤٩٢٦,١	٣٢٣١,٨	المملكة المتحدة
٠,٥	٠,٤	١,٨	٤,٠	٣٠,٤	٦١,٠	٤٦,٥	٨٠,٥	٢٧,٠	أسبانيا
٨٤,٨	٩,٠	١٧,٤	٤٦,٦	١٦٣,٥	٤٠٩,٤	١٤٥,٦	١٢٨,٨	١٣٤,٠	هولندا
٥٧,٣	٥١,٠	٦٢,٢	٥٥,٢	١٩١,٧	٢٤٠,٤	٢٠٦,٣	٣٢٣,٤	٥١٤,١	السعودية
١٠٤,٩	٥٩,٥	٢٢٦,٧	١٢٩,٣	٤٨٠,٦	٥٥٩,٨	٤١٠,٨	٣٠٣,٥	١٠٣٧,٤	الإمارات العربية المتحدة
٧٧,٥	١٥,٠	١٣,٧	٧,٦	٤٦,٤	٦٣,٥	٥٨,٦	١٨٨,٧	١١٨,٠	الكويت
٦٦,٨	٢٥,٣	٤١,٩	٣٨,٧	٢٦٢,٧	١٥٢,٥	٦٦,٢	٦٤,١	٢٠,٥	البحرين
٢,٧	١,٥	٣,٧	٢,١	١٠,٩	١٣,٣	١١,٩	٩,٨	١١,١	عمان
٢١,٥	٢٥,٠	١٨,٧	١٦,٣	١١٥,٤	١٢٤,٨	١٥٨,٨	١١١,٤	١٥٤,٦	سويسرا
٥١٩,٢	٢٧٨,٠	٥٤١,٦	٦٠٨,٣	٢٣٣٩,٢	٢٤٩٦,٥	١٨٧٠,٦	٣٠٥١,٠	٣٧١٥,٧	دول أخرى
١٢٥٣-	١١٢٠-	١١٠٦-	١١٤٨-	٤٤٣٠-	٧٧٨٦-	٧٣٨٦-	٤٢٥٠-	٤٧٢٣-	٢- التدفقات للخارج

المصدر: البنك المركزى المصرى
* أرقام مبدئية.

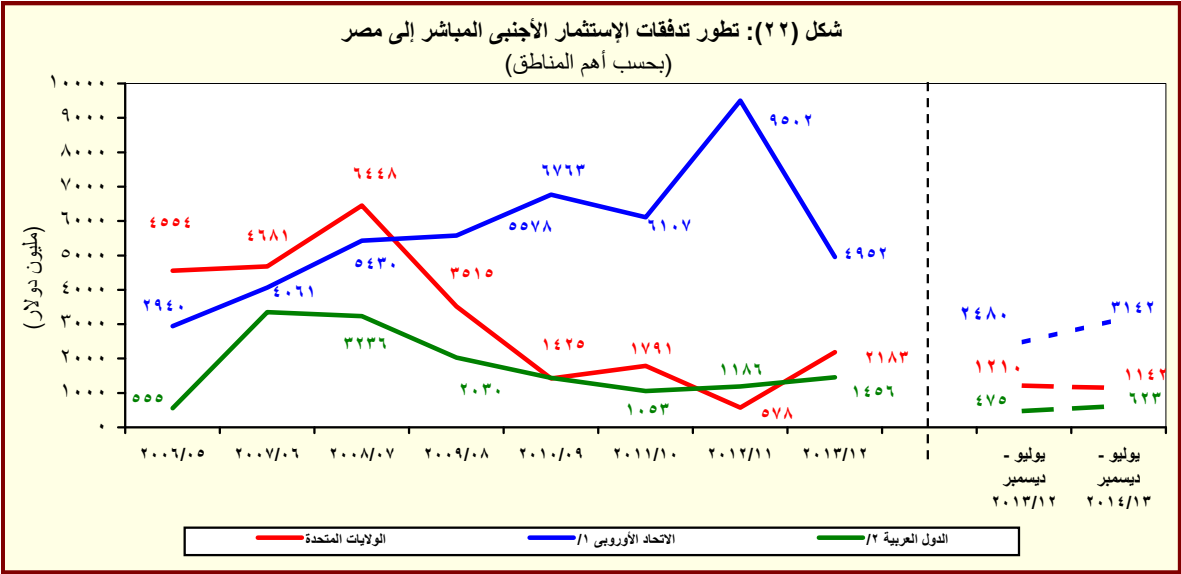

المصدر: البنك المركزى المصرى

^{١/} تتضمن النمسا وبلجيكا والدنمارك وقبرص وفرنسا وألمانيا واليونان وإيطاليا ولوكسمبورج والبرتغال ورومانيا وأسبانيا والسويد وهولندا والمملكة المتحدة.
^{٢/} تشمل البحرين والأردن والكويت ولبنان وليبيا وعمان وقطر والسعودية وتونس والإمارات ودول عربية أخرى.

القسم الثامن

معاملات القطاع الخارجى

ميزان المدفوعات - ميزان المعاملات الجارية (بيان سنوى)-----	٦٥	جدول (٣٨)
ميزان المدفوعات - ميزان المعاملات الرأسمالية (بيان سنوى)-----	٦٦	جدول (٣٩)
ميزان المدفوعات - ميزان المعاملات الجارية (بيان ربع سنوى)-----	٦٧	جدول (٤٠)
ميزان المدفوعات - ميزان المعاملات الرأسمالية (بيان ربع سنوى)-----	٦٨	جدول (٤١)
مؤشرات قياس أداء معاملات القطاع الخارجى-----	٦٩	جدول (٤٢)
بيانات التجارة الخارجية : الميزان التجارى طبقاً للتصنيف الوظيفى للأمم المتحدة-----	٧٠	جدول (٤٣)
بيانات التجارة الخارجية : الصادرات طبقاً للتصنيف الوظيفى للأمم المتحدة-----	٧١	جدول (٤٤)
بيانات التجارة الخارجية : الواردات طبقاً للتصنيف الوظيفى للأمم المتحدة-----	٧٢	جدول (٤٥)
حصيلة الصادرات البترولية-----	٧٣	جدول (٤٦)
أهم مؤشرات قطاع السياحة-----	٧٣	جدول (٤٧)
حركة الملاحة فى قناة السويس-----	٧٣	جدول (٤٨)
الصادرات حسب التوزيع الجغرافى-----	٧٣	جدول (٤٩)

جدول (٣٨): ميزان المدفوعات - ميزان المعاملات الجارية
بيان سنوى

(مليون دولار)							
يوليو-ديسمبر #	يوليو-ديسمبر	٢٠١٣/٢٠١٢	٢٠١٢/٢٠١١	٢٠١١/٢٠١٠	٢٠١٠/٢٠٠٩	٢٠٠٩/٢٠٠٨	
٢٠١٣/٢٠١٢	٢٠١٣/٢٠١٢						
١٥,٤٣٩-	١٨,٥٤٦-	٣٣,٢٩٩-	٣٤,١٣٩-	٢٧,١٠٣-	٢٥,١٢٠-	٢٥,١٧٣-	الميزان التجارى ^{١/}
١٢,٥٧٠	١١,٦٩٠	٢٤,٢١٤	٢٥,٠٧٢	٢٦,٩٩٣	٢٣,٨٧٣	٢٥,١٦٩	الصادرات
٦,٠٤٣	٤,٦٧٦	١٠,٢٤٩	١١,٢٢٥	١٢,١٣٦	١٠,٢٥٩	١١,٠٠٥	بترولى
٦,٥٢٨	٧,٠١٥	١٣,٩٦٥	١٣,٨٤٧	١٤,٨٥٧	١٣,٦١٥	١٤,١٦٤	غير بترولى
٢٨,٠١٠-	٣٠,٢٣٦-	٥٧,٥١٣-	٥٩,٢١١-	٥٤,٠٩٦-	٤٨,٩٩٣-	٥٠,٣٤٢-	الواردات
٥,٩١٥-	٦,٧٠٣-	١٢,٤٩٦-	١١,٧٧٥-	٩,٢٦٢-	٥,١٦١-	٧,٠٣٢-	بترولى
٢٢,٠٩٥-	٢٣,٥٣٣-	٤٥,٠١٨-	٤٧,٤٣٦-	٤٤,٨٣٤-	٤٣,٨٣٢-	٤٣,٣١٠-	غير بترولى
١٧٣	٣,٨٥٣	٦,٦٠٥	٥,٥٨٥	٧,٨٧٨	١٠,٣٣٩	١٢,٥٠٢	الخدمات (صافى)
٧,٩٩٢	١١,٧٥٩	٢٢,٢٢١	٢٠,٨٧٢	٢١,٨٧٣	٢٣,٥٦٣	٢٣,٨٠١	المتحصلات
٤,٨١٣	٤,٥٨٢	٩,١٨٨	٨,٥٨٥	٨,٠٦٩	٧,٢١٧	٧,٤٨١	النقل
٢,٧٣١	٢,٦٣١	٥,٠٣٢	٥,٢٠٨	٥,٠٥٣	٤,٥١٧	٤,٧٢١	ومنه: قناة السويس
١,٨٧٨	٥,٥٨٣	٩,٧٤٨	٩,٤١٩	١٠,٥٨٩	١١,٥٩١	١٠,٤٨٨	السياحة والسفر
٩٥	٩٦	١٩٨	٢٤٦	٤١٩	٨٢٩	١,٩٣٧	دخل الاستثمار
١٥٨	٢١٦	٤٣٨	٢٧٦	١١٨	٢١٨	٢٥٣	خدمات حكومية
١,٠٤٨	١,٢٨٣	٢,٦٥٠	٢,٣٤٦	٢,٦٧٩	٣,٧٠٨	٣,٦٤٣	متحصلات أخرى
٧,٨٢٠	٧,٩٠٦	١٥,٦١٦	١٥,٢٨٨	١٣,٩٩٥	١٣,٢٢٤	١١,٢٩٩	المدفوعات
٧٧٣	٨٧٩	١,٦٥٩	١,٣٧٥	١,٣٨٥	١,٢٣٠	١,٤٩٢	النقل
١,٥٢٣	١,٤٣٩	٢,٩٢٩	٢,٤٩٨	٢,١١٣	٢,٣٢٨	٢,٧٣٩	السياحة والسفر
٣,٠٦٢	٣,٠٨٥	٦,٠٣٥	٦,٧٢٦	٦,٤٦٨	٥,١٩٤	١,٧٨٣	مدفوعات عن الاستثمار
٣١١	٢٦٠	٥٥٦	٥٣٥	٥٥٤	٥٥٤	٦٢١	ومنه: فوائد مدفوعة
٧٢٩	٣٧٢	١,٢٤٤	١,١٥٢	١,١٠٦	١,٥٣٥	١,١٨٢	المدفوعات الحكومية
١,٧٣٣	٢,١٣١	٣,٧٥٠	٣,٥٣٨	٢,٩٢٢	٢,٩٣٩	٤,١٠٢	مدفوعات أخرى
١٥,٢٦٧-	١٤,٦٩٣-	٢٦,٦٩٤-	٢٨,٥٥٤-	١٩,٢٢٥-	١٤,٧٨١-	١٢,٦٧١-	السلع والخدمات (صافى)
١٤,٥١١	٩,٨٠٥	١٩,٢٦٨	١٨,٤٠٨	١٣,١٣٧	١٠,٤٦٣	٨,٢٤٧	التحويلات (صافى)
٦,٠٢٦	٦٢٩	٨٣٦	٦٣٢	٧٥٣	٩٥٤	٦١٤	التحويلات الرسمية (صافى)
٨,٤٨٥	٩,١٧٦	١٨,٤٣٢	١٧,٧٧٦	١٢,٣٨٤	٩,٥٠٩	٧,٦٣٢	التحويلات الخاصة (صافى)
٧٥٦-	٤,٨٨٨-	٧,٤٢٦-	١٠,١٤٦-	٦,٠٨٨-	٤,٣١٨-	٤,٤٢٤-	الميزان الجارى

المصدر: البنك المركزى المصرى.

* مبدئى.

أرقام معدلة من قبل البنك المركزى المصرى.

١/ يتضمن صادرات و واردات المناطق الحرة.

ملحوظة: بيانات التجارة فى هذا الجدول تم تجميعها من مصادر الجهاز المصرفى طبقاً للتدفقات النقدية. وقد تختلف هذه البيانات عن البيانات المجمعة لدى الجهاز المركزى للتعبئة العامة والإحصاء والمبنية على أساس التدفقات السلعية وفقاً لسجلات مصلحة الجمارك.

شكل (٢٣): توزيع متحصلات ميزان المعاملات الجارية

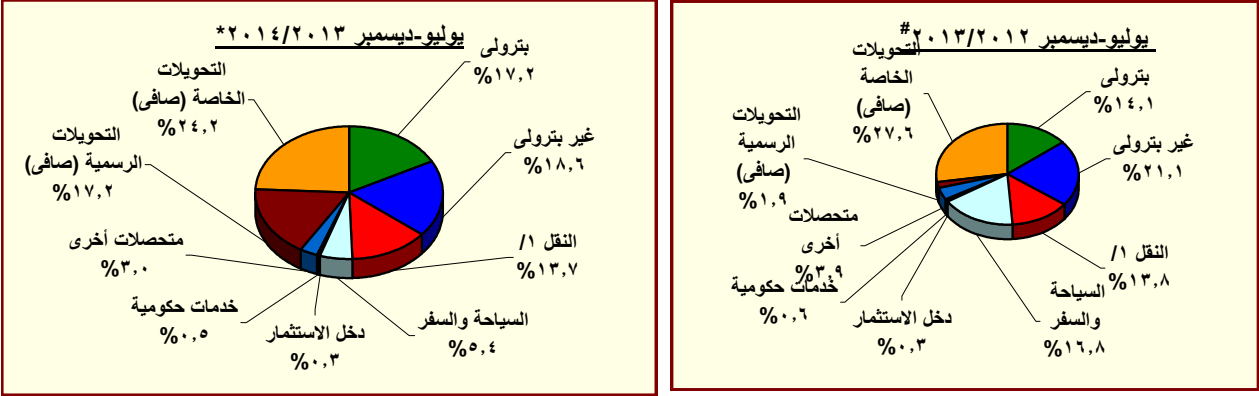

المصدر: البنك المركزى المصرى.

* مبدئى.

أرقام معدلة من قبل البنك المركزى المصرى.

١/ يتضمن متحصلات قناة السويس.

جدول (٣٩): ميزان المدفوعات (تابع) - ميزان المعاملات الرأسمالية
بيان سنوى

(مليون دولار)

يوليو-ديسمبر ٢٠١٣/٢٠١٢*	يوليو-ديسمبر # ٢٠١٣/٢٠١٢	٢٠١٣/٢٠١٢ #	٢٠١٢/٢٠١١	٢٠١١/٢٠١٠	٢٠١٠/٢٠٠٩	٢٠٠٩/٢٠٠٨	
٢,٩٨٦	٦,٤٢٥	١١,٨٦٦	١,٠٢٣	٤,١٩٩-	٨,٩٨٠	٢,٢٨٥	ميزان المعاملات الرأسمالية
٥١-	٥٥-	٨٧-	٩٦-	٣٢-	٣٦-	٣-	الحساب الرأسمالى
٣,٠٣٨	٦,٤٨٠	١١,٩٥٣	١,٠١٩	٤,١٦٦-	٩,٠١٦	٢,٢٨٧	الحساب المالى
١٨١-	٦٤-	١٨٤-	٢٤٩-	٩٥٨-	٩٧٧-	١,٣٤١-	تدفقات الاستثمار فى الخارج
٢,٨٤٩	٢,٤٨٠	٥,١٨٤	٣,٩٨٢	٢,١٨٩	٦,٧٥٨	٨,١١٣	تدفقات الاستثمارات المباشرة فى مصر (صافى)
٤٣	١٦	٢٢	١٤٩-	١١٨-	٥٢٢-	٤١١-	استثمارات محفظة الأوراق المالية للخارج
١,٢٢٦	٢٦٠-	١,٤٧٧	٥,٠٢٥-	٢,٥٥١-	٧,٨٧٩	٩,٢١١-	صافى تدفقات محفظة الأوراق المالية فى مصر
٩٥٧	٢٣٧-	٢,٢٥٨	٨٠	٢١١	١,٣٥٧	١,٠١٣-	و منها السندات
٨٩٩-	٤,٣٠٨	٥,٤٥٣	٢,٥٦٠	٢,٧٢٨-	٤,١٢٣-	٥,١٣٦	صافى الاستثمارات الأخرى
١,٢٠٢-	١,٠١٨٠	٥٧٩	٢٤٦	١,٥٠١	٣,٠٠٤	١,٢٥٢	صافى الاقتراض
٦٠٩-	٢١٥	١٨٤	٣١٠-	٨٢٩-	٨٠	١٢٢	القروض المتوسطة وطويلة الأجل
٤١٨	١,٠١٨٩	٢,١٦٩	١,٦٣٧	١,٠٤٨	١,٨٣٥	٢,٠١٠	المستخدم
١,٠٢٧-	٩٧٥-	١,٩٨٥-	١,٩٤٧-	١,٩٧٧-	١,٧٥٥-	١,٨٨٩-	السداد
٢٨-	١٩٧	٤٧-	٧-	٦٣-	١٢	٤٢٩-	تسهيلات موردين ومشتريين متوسطة الأجل
٤	٢٣٥	٢٤٢	٧٨	٧٣	١٠٣	٦٠	المستخدم
٣٢-	٣٩-	٢٨٩-	٨٥-	١٣٦-	٩٢-	٤٨٩-	السداد
٥٦٥-	٧٦٩	٤٤٢	٥٦٣	٢,٣٩٣	٢,٩١٣	١,٥٥٩	صافى تسهيلات موردين ومشتريين قصيرة الأجل
١,٨٤٥-	٢٤٨-	٨٥٨-	١,٠٦٣	٣,٤٢٧-	٩,٦٦٩-	٣,٧٤٤	أصول أخرى
٢٢-	١٢-	١٠-	٢٨	٦٤-	٤١-	٤٩	البنك المركزى المصرى
٥١٣	٧٤٢	٢,٠٦١	٤,٣٦٦	١,٦٠٩-	٢,٠٧٣-	٨,٣١٤	البنوك الأخرى
٢,٣٣٦-	٩٧٨-	٢,٩٠٩-	٣,٢٣٠-	١,٧٥٤-	٧,٥٥٥-	٤,٦١٩-	أخرى
٢,١٤٧	٣,٣٧٦	٥,٧٣٢	١,٠٥١	٨٠٢-	٢,٥٤٢	١٤٠	خصوم أخرى
١,٩٤٨	٤,٠٠٠	٦,٤٥٣	١,٠٦٩	٤٤-	١,٠٨٧	٦	البنك المركزى المصرى
١٩٩	٦٢٤-	٧٢١-	١٨-	٧٥٨-	١,٣٥٥	١٣٤	البنوك الأخرى
٢٣١-	٢,٠٨٨-	٤,٢٠٣-	٢,١٥٥-	٥٣٣	١,٣٠٦-	١,٢٣٨-	السهو والخطأ (صافى)
١,٩٩٩	٥٥٢-	٢٣٧	١١,٢٧٨-	٩,٧٥٤-	٣,٣٥٦	٣,٣٧٨-	الميزان الكلى

المصدر: البنك المركزى المصرى.

* مبدئى.

أرقام معدلة من البنك المركزى.

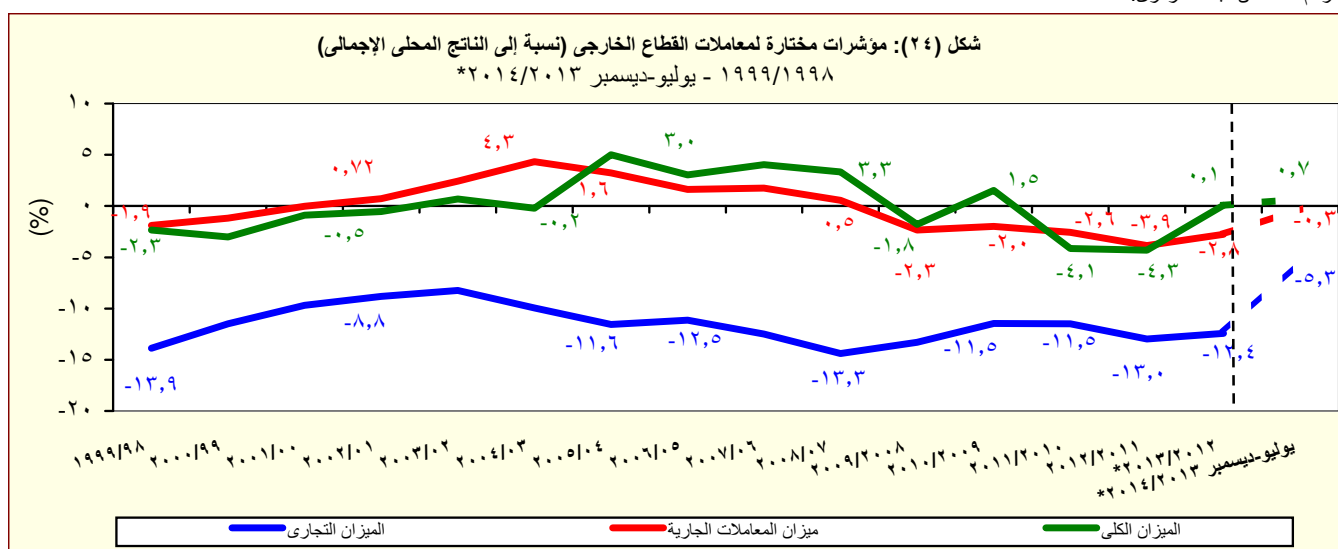

المصدر: البنك المركزى المصرى.

* مبدئى.

جدول (٤٠): ميزان المدفوعات - ميزان المعاملات الجارية
بيان ربع سنوى

(مليون دولار)

	٢٠١٤/٢٠١٣		#٢٠١٣/٢٠١٢				٢٠١٢/٢٠١١		
	الربع الثانى *	الربع الاول	#الربع الرابع	#الربع الثالث	#الربع الثانى	الربع الاول	الربع الثانى	الربع الاول	
الميزان التجارى ^{1/}	٧,٧٥٢-	٧,٦٨٧-	٧,٧٢٥-	٧,٠٢٨-	١٠,٧٣٤-	٧,٨١٣-	٧,٧٧٥-	٧,٨٢٣-	
الصادرات	٦,٦٣١	٥,٩٣٩	٦,١٥٢	٦,٣٧٢	٥,٦٧٥	٦,٠١٥	٦,٨٢٤	٦,٧٦٥	
بترولى	٣,٢٥٦	٢,٧٨٦	٢,٥٥٩	٣,٠١٥	٢,٢٣٦	٢,٤٤٠	٣,٥٠٦	٣,٢٣٤	
غير بترولى	٣,٣٧٥	٣,١٥٣	٣,٥٩٣	٣,٣٥٧	٣,٤٤٠	٣,٥٧٥	٣,٣١٨	٣,٥٣١	
الواردات	١٤,٣٨٤-	١٣,٦٢٦-	١٣,٨٧٧-	١٣,٤٠٠-	١٦,٤٠٩-	١٣,٨٢٨-	١٤,٥٩٩-	١٤,٥٨٨-	
بترولى	٢,٩٦٠-	٢,٩٥٥-	٢,٨٩٨-	٢,٨٩٤-	٣,٧٨٨-	٢,٩١٥-	٢,٥١٢-	٢,٨٧٣-	
غير بترولى	١١,٤٢٤-	١٠,٦٧١-	١٠,٩٧٨-	١٠,٥٠٦-	١٢,٦٢١-	١٠,٩١٣-	١٢,٠٨٦-	١١,٧١٥-	
الخدمات (صافى)	٣٧	١٣٦	١,١٧٨	١,٥٧٤	٢,٢٠٥	١,٦٤٨	١,٥٠١	١,٦٢٢	
المتحصلات	٤,٠٢٧	٣,٩٦٥	٤,٩٥٣	٥,٥٠٩	٦,١١٢	٥,٦٤٧	٥,٢٢١	٥,٤١١	
النقل	٢,٣٤٥	٢,٤٦٩	٢,٤٩٤	٢,١١١	٢,٣٤٥	٢,٢٣٧	٢,٢٢٤	٢,٠٧٦	
ومنه : قناة السويس	١,٣٥٨	١,٣٧٣	١,٢٥٦	١,١٤٥	١,٣٤٣	١,٢٨٨	١,٣٢٣	١,٣٦٠	
السياحة والسفر	٩٤٧	٩٣١	١,٦٧٢	٢,٤٩٤	٢,٩٤٢	٢,٦٤٠	٢,٣٦٠	٢,٧٠٢	
دخل الاستثمار	٤٠	٥٥	٥٨	٤٤	٣٩	٥٧	٥٤	٥٦	
خدمات حكومية	٨٤	٧٥	٩٠	١٣٢	١٣٤	٨١	٤٢	١٩	
متحصلات أخرى	٦١٢	٤٣٦	٦٤٠	٧٢٨	٦٥٠	٦٣٢	٥٤١	٥٥٨	
المدفوعات	٣,٩٩٠	٣,٨٣٠	٣,٧٧٥	٣,٩٣٥	٣,٩٠٧	٣,٩٩٩	٣,٧٢٠	٣,٧٩٠	
النقل	٣٨١	٣٩٢	٣٩٦	٣٨٤	٤٤٤	٤٣٥	٢٨٦	٣١٢	
السياحة والسفر	٦٧٤	٨٤٩	٨٢٦	٦٦٥	٧١٥	٧٢٤	٦٩١	٦٢٧	
مدفوعات عن الاستثمار	١,٦٢٢	١,٤٤٠	١,٣٩٥	١,٥٥٥	١,٤١٢	١,٦٧٤	١,٤١٩	١,٧٨٥	
ومنه : فوائد مدفوعة	١٢١	١٩١	٨٢	٢١٣	٨٥	١٧٦	٨٢	١٨٧	
المدفوعات الحكومية	٣٦٥	٣٦٤	٣٦٢	٥٠٩	١٥٧	٢١٦	٣١٠	٣٢١	
مدفوعات أخرى	٩٤٨	٧٨٥	٧٩٦	٨٢٣	١,١٨٠	٩٥١	١,٠١٤	٧٤٤	
السلع والخدمات (صافى)	٧,٧١٦-	٧,٥٥١-	٦,٥٤٦-	٥,٤٥٥-	٨,٥٢٩-	٦,١٦٤-	٦,٢٧٤-	٦,٢٠٢-	
التحويلات (صافى)	٦,٢٠٣	٨,٣٠٨	٤,٨٥١	٤,٦١٢	٤,٩٠٢	٤,٩٠٣	٤,٣٩٥	٤,٠٢٦	
التحويلات الرسمية (صافى)	١,٧٥٩	٤,٢٦٧	١٩٦	١٠	٥٨٩	٤٠	٥٠٧	١٦	
التحويلات الخاصة (صافى)	٤,٤٤٤	٤,٠٤٢	٤,٦٥٥	٤,٦٠٢	٤,٣١٣	٤,٨٦٣	٣,٨٨٩	٤,٠١١	
الميزان الجارى	١,٥١٣-	٧٥٧	١,٦٩٥-	٨٤٣-	٣,٦٢٧-	١,٢٦١-	١,٨٧٩-	٢,١٧٥-	

المصدر: البنك المركزى المصرى.

* مبدئى.

أرقام معدلة من قبل البنك المركزى

١ / يتضمن صادرات و واردات المناطق الحرة.

ملحوظة : بيانات التجارة فى هذا الجدول تم تجميعها من مصادر الجهاز المصرفى طبقاً للتدفقات النقدية. و قد تختلف هذه البيانات عن البيانات المجمعة لدى الجهاز المركزى للتعبئة العامة والإحصاء والمبنية على أساس التدفقات السلعية وفقاً لسجلات مصلحة الجمارك .

جدول (٤١): ميزان المدفوعات (تابع) - ميزان المعاملات الرأسمالية
بيان ربع سنوى

(مليون دولار)

	٢٠١٤/٢٠١٣		#٢٠١٣/٢٠١٢				٢٠١٢/٢٠١١		
	الربع الأول	الربع الثانى	#الربع الرابع	#الربع الثالث	#الربع الثانى	الربع الاول	الربع الثانى	الربع الاول	
ميزان المعاملات الرأسمالية	٣,٩٧٩	-٩٩٢	٥,٤١٣	٢٨	٤,٩٢٥	١,٥٠٠	-٢,٩١٤	٥٠٢	
الحساب الرأسمالى	-٣٣,٧	-١٧,٦	-٢٣,٤	-٨,٠	-١٦,٨	-٣٨,٦	-١١,٨	-٢٠,٥	
الحساب المالى	٤,٠١٢	-٩٧٥	٥,٤٣٧	٣٦	٤,٩٤٢	١,٥٣٩	-٢,٩٠٢	٥٢٣	
تدفقات الاستثمار فى الخارج	-٥٨	-١٢٣	-٧٣	-٤٧	-٣٨	-٢٥	-٢٣	-٧٩	
تدفقات الاستثمارات المباشرة فى مصر	١,٢٤٦	١,٦٠٣	١,٦٢٩	١,٠٧٥	١,٣١٦	١,١٦٤	-٨٥٨	٤٤٠	
(صافى)	٣٢	١١	-٧	١٤	١٧	-١	-٩٣	-٦٣	
استثمارات محفظة الأوراق المالية للخارج	١,٢٦٨	-٤٢	٢,٢٦٨	-٥٣١	٦٧	-٣٢٧	-١,٥٧٩	-١,٧٣٠	
صافى تدفقات محفظة الأوراق المالية فى مصر	٩٥٩	-٢	٢,٤٩٨	-٤	٣٩	-٢٧٦	-٥١	-٣٢٥	
و منها السندات	١,٥٢٤	-٢,٤٢٣	١,٦٢٠	-٤٧٥	٣,٥٨٠	٧٢٨	-٣٤٩	١,٩٥٥	
صافى الاستثمارات الأخرى	-٩٤٧	-٢٥٥	-٩٥٢	٣٥١	١,٦١٥	-٤٣٥	٢٨٣	٢٨٧	
صافى الاقتراض	-٥٩١	-١٨	٥٠	-٨١	٧٢٣	-٥٠٨	٣١٣	-٤٥٩	
القروض المتوسطة وطويلة الأجل	٢١٥	٢٠٣	٢٦٧	٧١٣	٩١٧	٢٧٢	٥١٨	٣١٣	
المستخدم	-٨٠٦	-٢٢٠	-٢١٦	-٧٩٤	-١٩٥	-٧٨٠	-٢٠٥	-٧٧٢	
السداد	-٨	-٢١	-١٦	-٢٢٨	١٩٨	-١	٠	٤	
تسهيلات موردين ومشتريين متوسطه الأجل	٠,٩	٣,٠	٥,٥	١,٥	٢٢٦,٠	٩,٢	٢٤,٦	٢٤,٣	
المستخدم	-٩	-٢٤	-٢١	-٢٢٩	-٢٨	-١٠	-٢٥	-٢١	
السداد	-٣٤٨	-٢١٧	-٩٨٧	٦٦٠	٦٩٥	٧٤	-٣٠	٧٤٢	
صافى تسهيلات موردين ومشتريين قصيرة الأجل	-٥٨٧	-١,٢٥٨	٢٢٣	-٨٣٣	-١,٢٥٦	١,٠٠٨	-٤٠٥	١,٩١٢	
أصول أخرى	-١١	-١١	-١٤	١٦	-١,٦	-١٠,١	٨	١٦	
البنك المركزى المصرى	٢١٥	٢٩٨	٨٩٤	٤٢٥	١٩	٧٢٣	٣٧٦	٢,٤٢١	
البنوك الأخرى	-٧٩١	-١,٥٤٥	-٦٥٧	-١,٢٧٥	-١,٢٧٣	٢٩٥	-٧٨٩	-٥٢٥	
أخرى	٣,٠٥٨	-٩١٠	٢,٣٤٩	٧	٣,٢٢١	١٥٥	-٢٢٧	-٢٤٤	
خصوم أخرى	٣,٠٠١	-١,٠٥٣	٢,٤٥٠	٢	٣,٤٩٧	٥٠٣	-٢	-٤	
البنك المركزى المصرى	٥٦	١٤٣	-١٠٢	٥	-٢٧٦	-٣٤٨	-٢٢٥	-٢٤٠	
البنوك الأخرى	-٩٨٩	٧٥٨	-١,٣٩١	-٧٢٤	-١,٣٣١	-٧٥٨	-٨٥٧	-٦٨٣	
السهم والخطأ (صافى)	٣,٧٤٧	-١,٧٤٧	٢,٣٢٧	-١,٥٣٩	-٣٣	-٥١٩	-٥,٦٤٩	-٢,٣٥٦	
الميزان الكلى									

المصدر: البنك المركزى المصرى.

* مبدئى.

أرقام معدلة من قبل البنك المركزى.

جدول (٤٢): مؤشرات قياس أداء معاملات القطاع الخارجى

يوليو-ديسمبر ٢٠١٤/٢٠١٣	يوليو-ديسمبر ٢٠١٣/٢٠١٢	#	٢٠١٣/٢٠١٢	٢٠١٢/٢٠١١	٢٠١١/٢٠١٠	٢٠١٠/٢٠٠٩	٢٠٠٩/٢٠٠٨
(مليون دولار)							
٣٥,٠٧٤	٣٣,٢٥٤	٦٥,٧٠٣	٦٤,٣٥٢	٦٢,٠٠٢	٥٧,٨٩٩	٥٧,٢١٧	المتحصلات الجارية (متضمنة التحويلات الرسمية)
(٥,٥)	(١,٩)	(٢,١)	(٣,٨)	(٧,١)	(١,٢)	(١٣,٢)-	
٢٩,٠٤٨	٣٢,٦٢٥	٦٤,٨٦٨	٦٣,٧٢٠	٦١,٢٥٠	٥٦,٩٤٥	٥٦,٦٠٣	المتحصلات الجارية (بدون التحويلات الرسمية)
(١١,٠)-	(١,٦)	(١,٨)	(٤,٠)	(٧,٦)	(٠,٦)	(١٢,٨)-	
٣٥,٨٣٠	٣٨,١٤٢	٧٣,١٢٩	٧٤,٤٩٨	٦٨,٠٩٠	٦٢,٢١٧	٦١,٦٤١	المدفوعات الجارية
(٦,١)-	(٣,٩)	(١,٨)-	(٩,٤)	(٩,٤)	(٠,٩)	(٥,٢)-	
(نسبة مئوية، إلا إذا ذكر خلاف ذلك)							
المتحصلات الجارية / المدفوعات الجارية							
٨١,١	٨٥,٥	٨٨,٧	٨٥,٥	٩٠,٠	٩١,٥	٩١,٨	بدون التحويلات الرسمية
٩٧,٩	٨٧,٢	٨٩,٨	٨٦,٤	٩١,١	٩٣,١	٩٢,٨	شاملة التحويلات الرسمية
٤٤,٩	٣٨,٧	٤٢,١	٤٢,٣	٤٩,٩	٤٨,٧	٥٠,٠	الصادرات السلعية / الواردات السلعية
٤٣,٣	٣٥,٨	٣٧,٣	٣٩,٣	٤٤,١	٤١,٩	٤٤,٥	الصادرات السلعية / المتحصلات الجارية (بدون التحويلات الرسمية)
٢٢,٥	٢١,٥	٢١,٥	٢١,٧	٢٤,٣	٢٣,٩	٢٥,٠	الصادرات غير البترولية / المتحصلات الجارية (بدون التحويلات الرسمية)
٧٨,٢	٧٩,٣	٧٨,٦	٧٩,٥	٧٩,٤	٧٨,٧	٨١,٧	الواردات السلعية / المدفوعات الجارية
٣,٦	٣,٠	٣,١	٣,١	٥,٩	٨,٦	٧,٥	نسبة تغطية الإحتياطي الدولى للواردات (عدد الأشهر)
١٠٢,٢	١٤٨,٧	١٤٢,٣	١٣٦,٥	١٥٦,٣	١٧٨,٢	٢١٠,٧	المتحصلات الخدمية / المدفوعات الخدمية
٦,٥	١٧,١	١٥,٠	١٤,٨	١٧,٣	٢٠,٤	١٨,٥	إيرادات السياحة / المتحصلات الجارية (بدون التحويلات الرسمية)
٢٣,٥	٤٧,٥	٤٣,٩	٤٥,١	٤٨,٤	٤٩,٢	٤٤,١	إيرادات السياحة / المتحصلات الخدمية
٣,٩	٣,٨	٤,٣	٤,٠	٤,٣	٤,١	٥,٢	خدمة الدين / المتحصلات الجارية (متضمنة التحويلات الرسمية) ^{١/}
٢,٢	٢,٤	٥,٢	٥,٣	٦,٣	٦,٢	٧,٥	الصادرات غير البترولية (نسبة إلى الناتج المحلى الإجمالى) ^{٢/}
٢,٧	٤,١	٨,٣	٧,٩	٩,٣	١٠,٨	١٢,٦	إجمالى المتحصلات الخدمية (نسبة إلى الناتج المحلى الإجمالى) ^{٣/}
٠,٦	١,٩	٣,٦	٣,٦	٤,٥	٥,٣	٥,٥	ومنها : السياحة (نسبة إلى الناتج المحلى الإجمالى)
٠,٣-	١,٧-	٢,٨-	٣,٩-	٢,٦-	٢,٠-	٢,٣-	ميزان المعاملات الجارية (نسبة إلى الناتج المحلى الإجمالى) ^٢
٠,٧	٠,٢-	٠,١	٤,٣-	٤,١-	١,٥	١,٨-	ميزان المدفوعات (نسبة إلى الناتج المحلى الإجمالى) ^{١/}
١٣٠,٤	١١٦,٧	٦٥,٨	٥٣,٤	٥٦,٣	٥٨,٢	٥٥,١	إجمالى الدين الخارجى / المتحصلات الجارية (متضمنة التحويلات الرسمية)
١,٠	١,٠	١,٠	١,٠	١,٠	١,١	١,٢	مدفوعات الفوائد على الدين الخارجى / المتحصلات الجارية (متضمنة التحويلات الرسمية)
٥٠٧,٣	٥١١,٠	٤٠٥,٢	٤١٠,٩	٦٠٢,٢	٦٩٤,٩	٦٤٠,٤	نسبة السيولة (%) ^{٣/}

المصدر: البنك المركزى المصرى وحسابات وزارة المالية.
* مبدئى.

أرقام معدلة من قبل البنك المركزى المصرى.

١/ تم تقدير قيمة خدمة الدين الخارجى من واقع بيانات ميزان المدفوعات.

٢/ قامت وزارة التخطيط بتقدير قيمة الناتج المحلى الإجمالى لعام ٢٠١٤/٢٠١٣ بنحو ٢٠٣٣,٨ مليار جنيه ، مقارنة بناتج محلى إجمالى معدل قدره ١٧٥٣ مليار جنيه لعام ٢٠١٣/٢٠١٢.

٣/ يعكس هذا المؤشر (نسبة الإحتياطي الدولى متضمن الذهب وأصول البنوك فى الخارج) إلى (خدمة الدين + الإلتزامات الخارجية السائلة).

جدول (٤٣): بيانات التجارة الخارجية - الميزان التجارى
طبقاً للتصنيف الإقتصادي للأمم المتحدة (BEC)

(مليون جنيه)

البند	٢٠٠٩/٢٠٠٨	٢٠١٠/٢٠٠٩	٢٠١١/٢٠١٠	٢٠١٢/٢٠١١	٢٠١٣/٢٠١٢*	يوليو- ابريل ٢٠١٤/٢٠١٣*	يوليو- ابريل ٢٠١٣/٢٠١٢*
الميزان الكلى	١٨٧,٢٨٦-	١٦٩,٢٨٢-	١٨٣,٩٣٧-	٢٠٢,٩٥٠-	٢٦٧,٤٤٤-	٢١٠,٦٣٨-	٢٤٢,١٥٢-
	(٨,٦)	(٩,٦)-	(٨,٧)	(١٠,٣)	(٣١,٨)		(١٥,٠)
١١١ سلع غذائية أولية (للصناعة)	١٥,٨٧٩-	١٧,٧٧٧-	٢٣,٨٧٨-	٢٨,٦١٨-	٣١,١٠٢-	٢٦,٨٤٥-	٢٠,٥٥١-
١١٢ سلع غذائية أولية (للإستهلاك)	٢٢٨	١,٠٤٠-	٨٤٣	١,٢٩٩-	٢,٠٤٦-	١,١٧٠-	٣,٨٠٤-
١٢١ سلع غذائية مصنعة (للصناعة)	٨,٤١٦-	٧,٠٥٣-	١١,٠٤٩-	٢٤,٧٤٥-	١٠,٩٦٨-	٩,٩٠٥-	٥,٠٩٥-
١٢٢ سلع غذائية مصنعة (للإستهلاك)	٣,٩٣١-	٤,٨٥٥-	٨,٨٩١-	١١,٥٤٩-	١١,٩٩١-	١٠,٣٥٧-	٩,٠٨١-
٢١ مستلزمات صناعية أولية	١٤,١١٤-	١٥,٧٢٧-	٢١,٩٨٠-	٢٨,٣٦٣-	٢٥,٢٤٤-	٢١,٤٦٨-	١٣,٠٦١-
٢٢ مستلزمات صناعية مصنعة	٦٢,٤٥٧-	٦٥,١٩٣-	٥٣,٩٢١-	٦٣,٥٦٩-	٧٤,٩١١-	٦٠,١٦٧-	٦٨,٦٩٤-
٣١ وقود وزيوت (خام)	٥,٥٤٨-	٣,٧٥٧-	١٦,٥١١	٢١,٣٩٦	١١,٠٦٥	١٥,٦٩٢	٩,٦٣٢-
٣٢ وقود مصنع و زيوت اخرى	٢,٠٦٠-	٦,٦٦٥	٤,١٧٢	٤٥٣-	١٥,٠٥٤-	١٠,٠١٨-	٢٠,٧٢١-
٤١ سلع رأسمالية عدا معدات النقل	٣٢,١٣٥-	١٦,٣٥٢-	٣٧,٥١٥-	٢٥,٤٣٢-	٤١,٢٩٩-	٣٣,٣١١-	٣٦,٨٥٨-
٤٢ قطع غيار وأجزاء سلع رأسمالية	١١,٣٩٣-	١١,٢٩٢-	١٦,٢٦٢-	١٥,٢٤٦-	١٩,٤٥٧-	١٥,٥٧٩-	١٧,٢١٠-
٥١ سيارات الركوب	٧,٥٤٣-	٧,٤٦٨-	٧,٣٢٣-	٦,٩٠٠-	٨,٧٥٢-	٧,٥٢٢-	٥,٥٨٤-
٥٢ سيارات اخرى	٥,٢٢٧-	٦,٢٣٥-	٧,٥٥٥-	٦,٠٧٢-	٧,٥٢٥-	٦,٣٩٥-	٥,٢٦٥-
٥٣ قطع غيار وأجزاء لوسائل النقل	٦,٥٤٦-	٧,٢٠٦-	١٢,٥٢٦-	١١,٥٥٣-	١٥,٨٨٠-	١٣,١٤٣-	١٢,٧٣٦-
٦١ سلع إستهلاكية معمرة	٩,٦٦٦-	٤,٧٨١-	١,٠٨٤-	٧١٨	٢,٥٧٠-	١,٩٩٤-	٣,٠٩٨-
٦٢ سلع إستهلاكية نصف معمرة	٢,٩٦٩	٩١٠-	١,٠٣١	٢,٥٥٠	١٢٨-	٣٩٤	١,٢٧١
٦٣ سلع إستهلاكية غير معمرة	٥,٧٤٨-	٦,٢٦٨-	٤,٤٣٨-	٣,٧٢٦-	١١,٧٥٥-	٩,٠١٤-	١٢,٨١٦-
٧ أخرى	١٨٢	٣٤-	٧٤-	٩٠-	١٧٣	١٦٣	٧٨٢

المصدر: وزارة المالية - مصلحة الجمارك.

() معدل النمو السنوى.

* بيان مبدئى.

جدول (٤٤): بيانات التجارة الخارجية - الصادرات
طبقاً للتصنيف الإقتصادي للأمم المتحدة (BEC)

(مليون جنيه)

البند	٢٠٠٩/٢٠٠٨	٢٠١٠/٢٠٠٩	٢٠١١/٢٠١٠	٢٠١٢/٢٠١١	٢٠١٣/٢٠١٢*	يوليو- ابريل ٢٠١٣/٢٠١٢*	يوليو - ابريل ٢٠١٤/٢٠١٣*
إجمالي الصادرات	٦٠,٤١٨	٦٩,٦٤٨	١٤٣,٠٨٩	١٥٩,٩٣٩	١٦٠,٥٤٩	١٣٦,٢٠٤	١٢٥,٦٨١
	(٦,٧)	(١٥,٣)	(١٠٥,٤)	(١١,٨)	(٠,٤)		(٧,٧)-
١١١ سلع غذائية أولية (للصناعة)	٢١٤	٢٧٥	٧٥٠	٦٦٨	٥٧٧	٤٨٢	٢١٦
١١٢ سلع غذائية أولية (للإستهلاك)	٢,٤٠٩	١,٧٣٠	٧,٤٤٤	٧,٧١٢	٨,٢٨٤	٧,٠٧٠	٥,٥٥٨
١٢١ سلع غذائية مصنعة (للصناعة)	٢٣٥	٤٢٢	١,٥٥٠	١,٦٨٠	١,٤٤٣	١,٢٠٦	١,١٩٤
١٢٢ سلع غذائية مصنعة (للإستهلاك)	٤,٠٠٠	٢,٩٧٠	٦,٤١٩	٧,٨٧٤	٦,٧٦٨	٥,٦٥٤	٣,٩٣٧
٢١ مستلزمات صناعية أولية	٣,٤٠٢	١,٧٩٠	٧,٠١٣	٥,٥٢٠	٦,٤٠٤	٥,٤٩٩	٨,٩٥٧
٢٢ مستلزمات صناعية مصنعة	٢٦,٨٤٨	٢٦,٣١٤	٥٣,٥٥٠	٦١,٦٨٧	٦٣,٦٤٤	٥٤,١٢٦	٤٣,٤٨٩
٣١ وقود وزيوت (خام)	٢٧٩	٦,٦٩٩	٢٠,١٨١	٢٨,٦٠١	٣٤,٢٧٩	٢٩,٥٠٩	٢٩,٩٩٢
٣٢ وقود مصنع و زيوت اخرى	١٠,٢١١	٩,٥٥٥	٢٠,٤٥٠	١٨,٦٦٨	١٦,٩٤٠	١٤,٢٣٣	١٣,٨٥٨
٤١ سلع رأسمالية عدا معدات النقل	٢,٤٥٨	١٣,٢٧٣	٢,٦٥٠	١,٦١٩	١,٢٢٨	١,٠١١	١,٠٣٧
٤٢ قطع غيار وأجزاء سلع رأسمالية	١٩٤	٤٥٣	٨٢٥	٩٦٣	٩٤٦	٨٠١	١,٠٦٩
٥١ سيارات الركوب	٣٦	١٨٨	٢٥٠	٤١٥	٣٤٦	٢٨٨	٥٧٦
٥٢ سيارات اخرى	١,٣٢٨	١٥٢	١,٥٠٠	٩٧٥	٩٥٦	٨٠٩	٥٨١
٥٣ قطع غيار وأجزاء لوسائل النقل	١٥٧	٥٣٣	١,١١٩	١,٧٧٠	٩٠٤	٧٠٠	٧٣٣
٦١ سلع إستهلاكية معمرة	٥٢٢	٢٦٩	٣,٥٣٨	٤,٧٢٠	٣,٥٢١	٢,٨٩٣	٢,٢٧٤
٦٢ سلع إستهلاكية نصف معمرة	٥,٩١٢	٢,٥١٧	٨,١٢٥	٨,٤٩٤	٨,٤٧٦	٧,١٨٧	٧,٣٦٣
٦٣ سلع إستهلاكية غير معمرة	٢,٠٢٠	٢,٤٩٧	٧,٦١٩	٨,٥٣٠	٥,٥٨٧	٤,٥١١	٤,٠١٠
٧ أخرى	١٩٣,٠	١١,٠	١٠٨,٠	٤٢	٢٤٧	٢٢٦	٨٣٨

المصدر: وزارة المالية - مصلحة الجمارك.

() معدل النمو عن الفترة المقابلة في العام السابق.

* بيان ميدني

جدول (٤٥): بيانات التجارة الخارجية - الواردات
طبقاً للتصنيف الإقتصادي للأمم المتحدة (BEC)

(مليون جنيه)

يوليو- ابريل *٢٠١٣/٢٠١٢		٢٠١٣/٢٠١٢ ٢٠١٢/٢٠١١ ٢٠١١/٢٠١٠ ٢٠١٠/٢٠٠٩ ٢٠٠٩/٢٠٠٨					البند
٣٦٧,٨٣٣	٣٤٦,٨٤٣	٤٢٧,٩٩٣	٣٦٢,٨٨٩	٣٢٧,٠٢٦	٢٣٨,٩٣٠	٢٤٧,٧٠٤	إجمالي الواردات
(٦,١)		(١٧,٩)	(١١,٠)	(٣٦,٩)	(٣,٥)-	(٨,١)	
٢٠,٧٦٧	٢٧,٣٢٧	٣١,٦٧٩	٢٩,٢٨٦	٢٤,٦٢٨	١٨,٠٥٢	١٦,٠٩٣	١١١ سلع غذائية أولية (للصناعة)
٩,٣٦٢	٨,٢٤٠	١٠,٣٣١	٩,٠١٠	٦,٦٠٠	٢,٧٧٠	٢,١٨١	١١٢ سلع غذائية أولية (للإستهلاك)
٦,٢٨٩	١١,١١١	١٢,٤١١	٢٦,٤٢٥	١٢,٥٩٩	٧,٤٧٥	٨,٦٥١	١٢١ سلع غذائية مصنعة (للصناعة)
١٣,٠١٨	١٦,٠١٢	١٨,٧٥٩	١٩,٤٢٣	١٥,٣١٠	٧,٨٢٥	٧,٩٣١	١٢٢ سلع غذائية مصنعة (للإستهلاك)
٢٢,٠١٨	٢٦,٩٦٧	٣١,٦٤٧	٣٣,٨٨٣	٢٨,٩٩٢	١٧,٥١٧	١٧,٥١٦	٢١ مستلزمات صناعية أولية
١١٢,١٨٣	١١٤,٢٩٢	١٣٨,٥٥٥	١٢٥,٢٥٦	١٠٧,٤٧١	٩١,٥٠٧	٨٩,٣٠٤	٢٢ مستلزمات صناعية مصنعة
٣٩,٦٢٤	١٣,٨١٧	٢٣,٢١٤	٧,٢٠٥	٣,٦٧٠	١٠,٤٥٦	٥,٨٢٨	٣١ وقود وزيت (خام)
٣٤,٥٧٩	٢٤,٢٥١	٣١,٩٩٥	١٩,١٢١	١٦,٢٧٨	٢,٨٩٠	١٢,٢٧١	٣٢ وقود مصنع و زيت اخرى
٣٧,٨٩٥	٣٤,٣٢٢	٤٢,٥٢٧	٢٧,٠٥١	٤٠,١٦٥	٢٩,٦٢٥	٣٤,٥٩٤	٤١ سلع رأسمالية عدا معدات النقل
١٨,٢٧٩	١٦,٣٨٠	٢٠,٤٠٣	١٦,٢٠٩	١٧,٠٨٧	١١,٧٤٥	١١,٥٨٨	٤٢ قطع غيار وأجزاء سلع رأسمالية
٦,١٥٩	٧,٨٠٩	٩,٠٩٨	٧,٣١٦	٧,٥٧٣	٧,٦٥٦	٧,٥٨٠	٥١ سيارات الركوب
٥,٨٤٥	٧,٢٠٤	٨,٤٨٠	٧,٠٤٧	٩,٠٥٥	٦,٣٨٧	٦,٥٥٥	٥٢ سيارات اخرى
١٣,٤٦٩	١٣,٨٤٣	١٦,٧٨٤	١٣,٣٢٣	١٣,٦٤٥	٧,٧٣٩	٦,٧٠٣	٥٣ قطع غيار وأجزاء لوسائل النقل
٥,٣٧٢	٤,٨٨٨	٦,٠٩١	٤,٠٠١	٤,٦٢١	٥,٠٥٠	١٠,١٨٨	٦١ سلع إستهلاكية معمرة
٦,٠٩٢	٦,٧٩٢	٨,٦٠٤	٥,٩٤٤	٧,٠٩٤	٣,٤٢٧	٢,٩٤٣	٦٢ سلع إستهلاكية نصف معمرة
١٦,٨٢٦	١٣,٥٢٥	١٧,٣٤٢	١٢,٢٥٦	١٢,٠٥٧	٨,٧٦٥	٧,٧٦٨	٦٣ سلع إستهلاكية غير معمرة
٥٦	٦٣	٧٥	١٣٣	١٨٢	٤٥	١١	٧ أخرى

المصدر: وزارة المالية - مصلحة الجمارك.
() معدل النمو عن الفترة المقابلة في العام السابق.
*بيان مبدئي.

جدول (٤٦): حصيلة الصادرات البترولية

(مليون دولار)

يوليو - ديسمبر *٢٠١٤/٢٠١٣	#٢٠١٣/٢٠١٢	٢٠١٢/٢٠١١	٢٠١١/٢٠١٠	٢٠١٠/٢٠٠٩	٢٠٠٩/٢٠٠٨	
٦,٠٤٣	١٠,٢٤٩	١١,٢٢٥	١٢,١٣٦	١٠,٢٥٩	١١,٠٠٥	إجمالي الصادرات البترولية
٣,٥٠٠	٤,٧٧٤	٥,٢١١	٥,٦٦٢	٤,٤٧٥	٤,٠٠٤	البترول الخام
٢,٥٤٢	٥,٤٧٦	٦,٠١٤	٦,٤٧٤	٥,٧٨٤	٧,٠٠٠	منتجات بترولية

المصدر: البنك المركزى المصرى

أرقام معدلة.

* بيان مبثنى.

جدول (٤٧): أهم مؤشرات قطاع السياحة

يوليو - مارس *٢٠١٤/٢٠١٣	٢٠١٣/٢٠١٢	*٢٠١٢/٢٠١١	٢٠١١/٢٠١٠	٢٠١٠/٢٠٠٩	٢٠٠٩/٢٠٠٨	
٥,٥٥٤	١٢,٢١٣	١٠,٩٥٢	١١,٩٣١	١٣,٧٥٨	١٢,٢٩٣	عدد السياح الوافدين (بالألف سائح)
٥١,١٨٦	١٤٢,٤٣٢	١٣١,٧٦٨	١٢٤,٥٧١	١٣٦,٣٧٠	١٢٣,٣٨٣	عدد الليالى السياحية (بالألف ليلة)
٩,٢	١١,٧	١٢,٠	١٠,٤	٩,٩	١٠,٠	متوسط عدد الليالى السياحية (للسائح)
١١,٨٧٨ ^١	٩,٧٤٨	٩,٤١٩	١٠,٥٨٩	١١,٥٩١	١٠,٤٨٨	الدخل من السياحة (مليون دولار)
--	٦٨	٧١	٨٥	٨٥	٨٥	الدخل من السياحة موزعاً على عدد الليالى السياحية (دولار لكل ليلة)

المصدر: وزارة السياحة.

* بيان مبثنى.

-- بيان غير متاح.

١/ يعكس الفترة يوليو - ديسمبر ٢٠١٣/٢٠١٤.

جدول (٤٨): حركة الملاحة فى قناة السويس

يوليو - ابريل *٢٠١٤/٢٠١٣	*٢٠١٣/٢٠١٢	*٢٠١٢/٢٠١١	٢٠١١/٢٠١٠	٢٠١٠/٢٠٠٩	٢٠٠٩/٢٠٠٨	
١٣,٩٨٠	١٦,٦٦٤	١٧,٦٦٤	١٨,٠٥٠	١٧,٥٠٤	١٩,٣٥٤	إجمالي عدد السفن ^١
٧٧٢	٩١٢	٩٣٩	٨٩٧	٧٨٧	٨١١	صافى حمولة السفن العابرة (مليون طن)
٢,٧٣١ ^٢	٥,٠٣٢	٥,٢٠٨	٥,٠٥٣	٤,٥١٧	٤,٧٢١	إجمالي الحصيلة (مليون دولار)

المصدر: البنك المركزى المصرى وهينة قناة السويس.

* مبثنى .

١/ تشمل حاويات البترول والسفن الأخرى.

٢/ يعكس الفترة يوليو - ديسمبر ٢٠١٣/٢٠١٤.

جدول (٤٩): الصادرات حسب التوزيع الجغرافى

(مليون دولار)

يوليو - ديسمبر *٢٠١٤/٢٠١٣	#٢٠١٣/٢٠١٢	٢٠١٢/٢٠١١	٢٠١١/٢٠١٠	٢٠١٠/٢٠٠٩	٢٠٠٩/٢٠٠٨	
١٢,٥٧٠	٢٤,٢١٤	٢٥,٠٧٢	٢٦,٩٩٣	٢٣,٨٧٣	٢٥,١٦٩	جملة الصادرات
٥,٠٤٢	٧,٨٩٧	٩,٠٧١	١١,٤٣٧	٨,٤٨٠	٨,٥٤٤	الإتحاد الأوروبي
٧٥٧,٣	١,٧٧١	١,٤١٩	١,٧٠٥	١,٠٧٣	٨٩٩	الدول الأوروبية الأخرى
١,٢٨١	٣,٦٥٦	٣,٤٣١	٣,٦٠٠	٤,٤٠٩	٦,٤٢٢	الولايات المتحدة الأمريكية
٢,٧٢١	٥,٢٠٥	٥,٣٢٤	٤,٨٦٥	٤,٧٦١	٣,٨٥٢	الدول العربية
١,٩٣٢	٤,٥٦٠	٤,٦٢٠	٤,٠٢٦	٣,٤٠٠	٣,١٤٤	الدول الآسيوية (غير العربية)
٢٣٠	٤٥٢	٤٩٩	٥٤٣	٣٨١	٦٤٠	الدول الأفريقية (غير العربية)
٦	٢٣	٢٢	١٥	١٨	١٤	استراليا
٦٠١	٦٥١	٦٨٥	٨٠٢	١,٣٥١	١,٦٥٤	دول ومناطق أخرى

المصدر: البنك المركزى المصرى.

أرقام معدلة.

* بيان مبثنى.

القسم التاسع

مقارنة تحليلية لأداء الإقتصاد المصرى

٧٨-٧٧	تحليل مقارنة لأداء أهم المؤشرات الاقتصادية	جدول (٥٠)
٧٩	تحليل مقارنة لأداء البورصة المصرية	جدول (٥١)

جدول (٥٠): تحليل مقارن لأداء أهم المؤشرات الاقتصادية *

النتائج المحلي الإجمالي الحقيقي (معدل التغير %)	معدل نمو الدخل الحقيقي للفرد (%)	الميزان الكلى للموازنة العامة نسبة للنتائج المحلى الإجمالى (%)	معدل التضخم السئوى (%)	ميزان المعاملات الجارية نسبة للنتائج المحلى الإجمالى (%)	صادرات السلع والخدمات نسبة للنتائج المحلي الإجمالى (%)	الدين الخارجى نسبة للنتائج المحلى الإجمالى (%)	خدمة الدين نسبة إلى جملة متحصلات الميزان الجارى (%) / ١
١- تصنيف البنك الدولى: (مجموعة الدول ذات الدخل المتوسط المنخفض) ^{١/٢}							
مصر ^{١/٣}							
٢٠٠٨	٧,٢	٥,٠	-٦,٨	١١,٧	٠,٥	٣٤,٨	٣,٩
٢٠٠٩	٤,٧	٢,٤	-٦,٩	١٦,٢	-٢,٣	٢٥,٩	٥,٢
٢٠١٠	٥,١	٢,٨	-٨,١	١١,٧	-٢,٠	٢١,٧	٤,٥
٢٠١١	١,٨	-٠,٦	-٩,٨	١١,١	-٢,٦	٢٠,٧	٤,٥
٢٠١٢	٢,٢	-٠,٠٣	-١٠,٦	٨,٦	-٣,٩	١٧,٥	٤,٥
٢٠١٣	٢,١	-٠,٠١	١٣,٧-	٦,٩	٢,١-	١٧,٧	٤,٦
متوسط دول المجموعة							
٢٠٠٩	٥,٠	--	--	٤,١	--	٢٥,٤	٢٧,٥
٢٠١٠	٧,٨	--	--	٥,٣	--	٢٧,٣	٢٥,٢
٢٠١١	٥,٥	--	--	٧,٣	--	٢٩,٠	٢٤,٩
٢٠١٢	٤,٠	--	--	٤,٦	--	٢٧,٦	--
الفلبين							
٢٠٠٩	١,١	-٠,٥	-٤,١	٤,١	٥,٦	٣٢,٢	٣٨,٣
٢٠١٠	٧,٦	٥,٨	-٣,٧	٣,٩	٤,٥	٣٤,٨	٣٦,٩
٢٠١١	٣,٦	١,٩	--	٤,٦	٣,١	٣٢,٠	٣٣,٩
٢٠١٢	٦,٨	٥	--	٣,٢	٢,٨	٣٠,٨	--
الهند							
٢٠٠٩	٨,٥	٧,١	-٧,٥	١٠,٩	-١,٩	٢٠,٠	١٨,٨
٢٠١٠	١٠,٥	٩,١	--	١٢	-٣,١	٢١,٩	١٧,٠
٢٠١١	٦,٣	٥	--	٨,٩	-٣,٢	٢٣,٩	١٧,٩
٢٠١٢	٣,٢	١,٩	--	٩,٣	--	٢٣,٨	--
المغرب							
٢٠٠٩	٤,٨	٣,٦	-٢,٢	١	-٥,٥	٢٨,٧	٢٧,١
٢٠١٠	٣,٦	٢,٤	-٤,٢	١	-٤,٣	٣٣,٢	٢٩,٠
٢٠١١	٥,٠	٣,٦	--	٠,٩	-٨,١	٣٥,٦	٢٩,٣
٢٠١٢	٢,٧	١,٢	--	١,٣	-١٠,٠	٣٦,٢	--
٢- تصنيف صندوق النقد الدولى: (الشرق الأوسط وشمال أفريقيا) ^{١/٤}							
مصر ^{١/٣}							
٢٠٠٨	٧,٢	٥,٠	٦,٨-	١١,٧	٠,٥	٣٤,٨	٣,٩
٢٠٠٩	٤,٧	٢,٤	٦,٩-	١٦,٢	٢,٣-	٢٥,٩	٥,٢
٢٠١٠	٥,١	٢,٨	٨,١-	١١,٧	٢,٠-	٢١,٧	٤,٥
٢٠١١	١,٨	٠,٦-	٩,٨-	١١,١	٢,٦-	٢٠,٧	٤,٥
٢٠١٢	٢,٢	٠,٠٣-	١٠,٦-	٨,٦	٣,٩-	١٧,٥	٤,٥
٢٠١٣	٢,١	٠,٠١-	١٣,٧-	٦,٩	٢,١-	١٧,٧	٤,٦
متوسط دول المجموعة							
٢٠٠٩	٢,٨	٠,٥-	--	٥,٦	١,٧	--	٣٢,١
٢٠١٠	٥,٢	--	--	٩,١	٦,٥	--	٢٨,٧
٢٠١١	٣,٩	--	--	١٠,٠	١٣,٣	--	٢٥,٥
٢٠١٢	٤,٦	--	--	١٢,٥	١٢,١	--	٢٤,٤
٢٠١٣	٢,٣	--	--	١٠,٨	٩,٤	--	٢٥,٥
إيران							
٢٠٠٩	٤,٠	٢,٥	--	١٠,٤	٢,٦	--	٦,٠
٢٠١٠	٥,٩	٤,٣	--	١٩,٩	٦,٥	--	٥,٣
٢٠١١	٣,٠	١,٩	--	٢١,٨	١٢,٠	--	--
٢٠١٢	١,٩-	٣,١-	--	٤١,٢	٥,٠	--	--
٢٠١٣	١,٥-	٢,٧-	--	٣٥,٠	٣,١	--	--
الأردن							
٢٠٠٩	٥,٥	٣,٢	٨,٥-	٢,٧	٣,٣-	--	٢١,٧
٢٠١٠	٢,٣	٠,١	٥,٤-	٦,١	٥,٣-	--	٢١,٦
٢٠١١	٢,٦	٠,٣	--	٣,٣	١٢,٠-	--	--
٢٠١٢	٢,٨	٠,٥	--	٧,٢	١٨,١-	--	--
٢٠١٣	٣,٣	٠,٩	--	٣,٢	٩,٩-	--	--

-- بيان غير متاح.

* بيانات مبدئية، خاضعة للمراجعة.

١/ بخلاف التحويلات الرسمية.

٢/ بيانات دول المقارنة تم إستخراجها من الجداول الإحصائية للبنك الدولى: "Country at a Glance" وتقدير آخر التطورات الإقتصادية والأفاق المستقبلية لمنطقة الشرق الاوسط وشمال أفريقيا.

٣/ البيانات المصرية تعكس التطورات خلال الاعوام المالية من واقع المصادر المحلية.إجمالي العجز يعكس البيانات على مستوى قطاع الموازنة.

٤/ بيانات دول المقارنة تم استخراجها من قاعدة بيانات صندوق النقد الدولى وتقارير مشاورات المادة الرابعة الخاصة بالصندوق

جدول (٥٠): تحليل مقارن لأداء أهم المؤشرات الاقتصادية (تابع) *

الناتج المحلي الإجمالي الحقيقي (معدل التغير %)	معدل نمو الدخل الحقيقي للفرد (%)	الميزان الكلي للموازنة العامة نسبة للناتج المحلي الإجمالي (%)	معدل التضخم المستوى (%)	ميزان المعاملات الجارية نسبة للناتج المحلي الإجمالي (%)	صادرات السلع والخدمات نسبة لناتج المحلي الإجمالي (%)	الدين الخارجى نسبة للناتج المحلي الإجمالي (%)	خدمة الدين نسبة إلى جملة متحصلات الميزان الجارى (%) ١/
٣- تصنيف مؤسسة ستاندرد أند بوررز: (B- درجة التصنيف) ١٢							
مصر (B/B-) ١٣/٤							
٢٠٠٧	٧,١	٥,١	٧,٣-	١١,٠	١,٧	٣٢,٦	٢٢,٨
٢٠٠٨	٧,٢	٥,٠	٦,٨-	١١,٧	٠,٥	٣٤,٨	٢٠,١
٢٠٠٩	٤,٧	٢,٤	٦,٩-	١٦,٢	٢,٣-	٢٥,٩	١٦,٩
٢٠١٠	٥,١	٢,٨	٨,١-	١١,٧	٢,٠-	٢١,٧	١٥,٩
٢٠١١	١,٨	٠,٦-	٩,٨-	١١,١	٢,٦-	٢٠,٧	١٥,٢
٢٠١٢	٢,٢	٠,٠٣-	١٠,٦-	٨,٦	٣,٩-	١٧,٥	١٣,٢
٢٠١٣	٢,١	٠,٠١-	١٣,٧-	٦,٩	٢,١-	١٧,٧	١٧,٣
متوسط دول المجموعة							
٢٠٠٩	٢,٨	٠,٥-	--	٥,٦	١,٧	--	٣٢,١
٢٠١٠	٥,٢	--	--	٩,١	٦,٥	--	٢٨,٧
٢٠١١	٣,٩	--	--	١٠,٠	١٣,٣	--	٢٥,٥
٢٠١٢	٤,٦	--	--	١٢,٥	١٢,١	--	٢٤,٤
٢٠١٣	٢,٣	--	--	١٠,٨	٩,٤	--	٢٥,٥
لبنان (B-)							
٢٠٠٩	٩,٠	٧,٦	--	٣,٤	٩,٣-	--	--
٢٠١٠	٧,٠	٥,٦	--	٥,١	٩,٩-	--	--
٢٠١١	١,٥	٠,٢	--	٣,١	١٢,٤-	--	--
٢٠١٢	١,٥	٠,٢	--	١٠,١	١٦,٢-	--	--
٢٠١٣	١,٥	٠,٢	--	٣,٥	١٦,٧-	--	--
تونس (B)							
٢٠٠٩	٣,١	٢,٠	--	٤,٠	٢,٨-	--	--
٢٠١٠	٢,٩	١,٩	--	٤,١	٤,٨-	--	--
٢٠١١	١,٩-	٣,١-	--	٤,٢	٧,٣-	--	--
٢٠١٢	٣,٦	٢,٦	--	٥,٩	٨,١-	--	--
٢٠١٣	٣,٠	١,٧	--	٥,٣	٨,٠-	--	--
باكستان (B-)							
٢٠٠٩	٠,٤	١,٧-	--	٩,٦	٥,٥-	--	--
٢٠١٠	٢,٦	٠,٥	--	١١,٨	٢,٢-	--	--
٢٠١١	٣,٧	١,٥	--	١٣,٣	٠,١	--	--
٢٠١٢	٤,٤	٢,٣	--	١١,٣	٢,١-	--	--
٢٠١٣	٣,٦	١,٥	--	٥,٩	١,٠-	--	--

-- بيان غير متاح.

* بيانات مبدئية ، خاضعة للمراجعة.

١/ بخلاف التحويلات الرسمية.

٢/ بيانات دول المقارنة تم استخراجها من قاعدة ستاندرد أند بوررز الا اذا ذكر خلاف ذلك

٣/ البيانات المصرية تعكس التطورات خلال الاعوام المالية من واقع المصادر المحلية.

٤/ يعكس التصنيف طويل الأجل للعملة المحلية. و يلاحظ أن التصنيف الائتماني لدول المقارنة يرجع الى أحدث البيانات المتاحة (٢٠٠٨، ٢٠٠٩، ٢٠١٠)

٥/ تم استخراج البيانات من صندوق النقد الدولي وتقارير مشاورات المادة الرابعة الخاصة بالصندوق .

جدول (٥١): أنشط ١٠ شركات من حيث كمية وقيمة التداول

(بالمليون)

أنشط ١٠ شركات من حيث كمية التداول - فى ٣١ مارس ٢٠١٤				
اسم الشركة	كمية التداول	اعلى سعر	ادنى سعر	سعر الإقفال
اجمالى العشر شركات الاكثر نشاطاً				
١ اوارسكوم للاتصالات والاعلام والتكنولوجيا القابضة	١٨٤١,٣	١,٥	١,٣	١,٣
٢ مجموعة عامر القابضة (عامر جروب)	٧٤٨,٠	١,٩	١,٥	١,٦
٣ العربية للاستثمارات والتنمية القابضة للاستثمارات مالية - نقدى	٥٢٧,١	٢,٣	١,٧	٢,٠
٤ المصرية للمنتجات السياحية	٥٢٥,٤	٢,٠	١,٦	١,٦
٥ بالم هيلز للتعمير	٣٨٢,٦	٤,٢	٣,٣	٣,٧
٦ الكابلات الكهربائية المصرية	٣١٦,٤	١,٧	١,٣	١,٤
٧ العربية لحليج الأقطان	٢٥٠,٥	٧,٢	٦,٠	٦,٠
٨ القلعة للاستشارات المالية - أسهم عادية	٢٢٣,٣	٥,٣	٤,٠	٤,٦
٩ النصر للملابس والمنسوجات - كابو	١٩٨,١	١,٤	١,١	١,١
١٠ الصعيد العامة للمقاولات	١٦٤,٣	٢,٧	٢,٢	٢,٢
اجمالى كمية تداول الاسهم				
٦٨٦١,٨				
نسبة العشر شركات الاكثر نشاطا للاجمالى				
٧٥,٥				

(مليون جنيه)

أنشط ١٠ شركات من حيث قيمة التداول - فى ٣١ مارس ٢٠١٤				
اسم الشركة	كمية التداول	اعلى سعر	ادنى سعر	سعر الإقفال
اجمالى العشر شركات الاكثر نشاطاً				
١ اوارسكوم للاتصالات والاعلام والتكنولوجيا القابضة	٢٦٣٠,١	١,٥	١,٣	١,٣
٢ البنك التجارى الدولى (مصر)	١٨٢٠,٣	٣٨,٤	٣٥,٦	٣٥,٦
٣ العربية لحليج الأقطان	١٦٧٨,٩	٧,٢	٦,٠	٦,٠
٤ بالم هيلز للتعمير	١٤٤٥,٣	٤,٢	٣,٣	٣,٧
٥ مجموعة عامر القابضة (عامر جروب)	١٢٣١,٧	١,٩	١,٥	١,٦
٦ العربية للاستثمارات والتنمية القابضة للاستثمارات مالية - نقدى	١٠٧١,٨	٢,٣	١,٧	٢,٠
٧ القلعة للاستشارات المالية - أسهم عادية	١٠٢٢,٧	٥,٣	٤,٠	٤,٦
٨ المصرية للمنتجات السياحية	٩٩٧,٨	٢,٠	١,٦	١,٦
٩ المجموعة المالية هيرمس القابضة	٩٣٠,٨	١٣,٤	١٢,١	١٢,٣
١٠ بابينيرز القابضة للاستثمارات المالية	٧٥١,١	١٤,٣	١١,٢	١١,٢
اجمالى كمية تداول الاسهم				
٢٤٢٤٢,٣				
نسبة العشر شركات الاكثر نشاطا للاجمالى				
٥٦,٠				

المصدر: النشرة الشهرية للبورصة المصرية.