



# التقرير المالى الشهرى

نوفمبر ٢٠١٨ • مجلد (١٤)، عدد (١)

أبراج وزارة المالية  
إمتداد شارع رمسيس  
القاهرة - مصر

## إعداد :

ساره عيد

رئيس تحرير و رئيس وحدة الشفافية

حازم محمود

ألفت حمدي

فاطمة العشماوى

كريم نصار

دينا نادر

محب سعيد

نانسى وليم

كرم مختار رسمى

إبراهيم شهاب

شريف عبد الكريم

أمل حمدي

إقتصادى

محلل إقتصادى

محلل إقتصادى

محلل إقتصادى

باحث إقتصادى

باحث إقتصادى

باحث إقتصادى

تصميم

تصميم

تصميم

تصميم

## للإشتراك :

رجاء إرسال الطلب الى العنوان أو من خلال رقم الفاكس أدناه، أو تحميل ملف

الطلب من الموقع الإلكتروني للوزارة : [www.mof.gov.eg](http://www.mof.gov.eg)

والضغط على إرسال. للإستفسار والإستعلام رجاء إرسال

فاكس: ٢٦٨٦١٥٦١ (٢٠٢)

# الفهرس

ب - ج	قائمة الجداول
د	قائمة الرسوم البيانية
هـ - ق	ملخص تنفيذي

١ - ٧	القسم الأول نظرة عامة على الأداء الإقتصادي و المالي
-------	--

١١ - ١٣	القسم الثاني مؤشرات الإقتصاد العيني و الحقيقي
---------	--

١٧ - ٢١	القسم الثالث الأسعار المحلية
---------	---------------------------------

٢٥ - ٣٢	القسم الرابع مؤشرات المالية العامة
---------	---------------------------------------

٣٥ - ٤٢	القسم الخامس الدين الحكومي و هيكل المديونية
---------	--

٤٥ - ٥٢	القسم السادس المؤشرات النقدية
---------	----------------------------------

٥٥ - ٦١	القسم السابع القطاع المالي و الإستثمارات
---------	---

٦٥ - ٧٣	القسم الثامن معاملات القطاع الخارجي
---------	--

٧٧ - ٧٩	القسم التاسع مقارنة تحليلية لأداء الإقتصاد المصري
---------	--

# قائمة الجداول

٧-١	القسم الأول : نظرة عامة على الأداء الإقتصادي و المالي
١	أ- الإقتصاد العيني (بالأسعار الجارية)
١	ب- مؤشرات الإقتصاد العيني و الحقيقي و مصادر النمو
٢	ج- السكان و التشغيل
٢	د- الأسعار المحلية (متوسط الفترة)
٣	هـ- مؤشرات المالية العامة
٤	و- ملخص الدين العام المحلي (بالمليون جنيه، رصيد نهاية الفترة)
٤	ز- إجمالي الدين العام الخارجى (مليون دولار، رصيد نهاية الفترة)
٤	ح- خدمة الدين الحكومى (مليون جنيه، تدفقات)
٥	ط- المؤشرات النقدية (نهاية الفترة)
٦	ى- القطاع المالى والاستثمارات
٧	ك- معاملات القطاع الخارجى

١٣-١١	القسم الثانى : مؤشرات الإقتصاد العيني و الحقيقي
١١	جدول (١) الناتج المحلى الإجمالى بحسب الموارد و الإستخدامات بأسعار السوق (أسعار جارية)
١٢	جدول (٢) الناتج المحلى الإجمالى بتكلفة عوامل الإنتاج موزعاً بحسب القطاعات الإقتصادية (أسعار جارية)
١٣	جدول (٣) إجمالى الإستثمارات موزعة بحسب القطاعات الإقتصادية

٢١-١٧	القسم الثالث : الأسعار المحلية
١٧	جدول (٤) معدلات التضخم السنوية فى الأرقام القياسية للأسعار المحلية
١٨	جدول (٥) معدلات التضخم السنوية لأسعار المستهلكين
١٩	جدول (٦) معدل التضخم السنوى لأسعار المنتجين طبقاً للنشاط الأقتصادى
٢٠	جدول (٧) معدل التضخم السنوى لأسعار المنتجين طبقاً للإستخدام النهائى
٢٠	جدول (٨) معدل التضخم السنوى لأسعار المنتجين طبقاً لدرجة التصنيع
٢١	جدول (٩) تطور أسعار الصرف

٣٢-٢٥	القسم الرابع : مؤشرات المالية العامة
٢٥	جدول (١٠) ملخص المعاملات المالية للحكومة
٢٦-٢٧	جدول (١١) ملخص المعاملات الرئيسية للموازنة العامة : القطاع الحكومى
٢٨	جدول (١٢ أ-) هيكل الإيرادات العامة (الإيرادات الضريبية)
٢٩	جدول (١٢ ب-) هيكل الإيرادات العامة (الإيرادات غير الضريبية)
٣٠	جدول (١٣) توزيع المتحصلات الجمركية بحسب التصنيف الوظيفى للواردات
٣١-٣٢	جدول (١٤) هيكل المصروفات العامة

٤٢-٣٥	القسم الخامس : الدين الحكومى و هيكل المديونية
٣٥	جدول (١٥) ملخص الدين العام المحلى
٣٦	جدول (١٦) الدين المحلى لأجهزة الموازنة العامة
٣٧	جدول (١٧) الدين المحلى للحكومة العامة
٣٨	جدول (١٨) الدين العام المحلى
٣٩	جدول (١٩) إجمالى الدين العام الخارجى
٤٠	جدول (٢٠) خدمة الدين الحكومى (داخلى و خارجى)
٤١	جدول (٢١) إصدارات الاوراق المالية الحكومية (اذون و سندات)
٤١	جدول (٢٢) إصدارات الاوراق المالية الحكومية (اذون و سندات) الربع سنوية
٤٢	جدول (٢٣) تطور معدلات العائد حتى تاريخ الإستحقاق لسندات الخزانة

# قائمة الجداول (تابع)

٥٢-٤٥	القسم السادس : المؤشرات النقدية
٤٥	جدول (٢٤) تطور المؤشرات النقدية الرئيسية
٤٦-٤٧	جدول (٢٥) المسح المصرفي لأهم إجماليات السيولة المحلية (الأصول و الإلتزامات المقابلة)
٤٨	جدول (٢٦) نقود الإحتياط و الأصول المقابلة
٤٩	جدول (٢٧) الودائع لدى البنوك
٥٠	جدول (٢٨) التسهيلات الائتمانية من البنوك
٥١	جدول (٢٩) هيكل أسعار الفائدة المحلية
٥٢	جدول (٣٠) متوسط أسعار عائد المعاملات البنينية بين البنوك (الإنترنتك)

٦١-٥٥	القسم السابع : القطاع المالي و الإستثمارات
٥٥	جدول (٣١) المؤشرات الرئيسية لسوق المال
٥٦	جدول (٣٢) عمليات الإستحواذ في السوق المصرية
٥٧	جدول (٣٣) أهم الشركات التي تم خصصتها أو تصفيتا
٥٧	جدول (٣٣) تطور برنامج الخصخصة
٥٨	جدول (٣٤) أنشط ١٠ شركات من حيث كمية وقيمة التداول في البورصة المصرية
٥٩	جدول (٣٥) الأرصدة القائمة لأذون الخزانة وفقاً للقطاعات الحائزة لها
٦٠	جدول (٣٦) محفظة الأوراق المالية لدى البنوك
٦١	جدول (٣٧) صافي الإستثمارات الأجنبية المباشرة موزعة بحسب الدول

٧٣-٦٥	القسم الثامن : معاملات القطاع الخارجى
٦٥	جدول (٣٨) ميزان المدفوعات - ميزان المعاملات الجارية (بيان سنوى)
٦٦	جدول (٣٩) ميزان المدفوعات - ميزان المعاملات الرأسمالية (بيان سنوى)
٦٧	جدول (٤٠) ميزان المدفوعات - ميزان المعاملات الجارية (بيان ربع سنوى)
٦٨	جدول (٤١) ميزان المدفوعات - ميزان المعاملات الرأسمالية (بيان ربع سنوى)
٦٩	جدول (٤٢) مؤشرات قياس أداء معاملات القطاع الخارجى
٧٠	جدول (٤٣) بيانات التجارة الخارجية : الميزان التجارى طبقاً للتصنيف الوظيفى للأمم المتحدة
٧١	جدول (٤٤) بيانات التجارة الخارجية : الصادرات طبقاً للتصنيف الوظيفى للأمم المتحدة
٧٢	جدول (٤٥) بيانات التجارة الخارجية : الواردات طبقاً للتصنيف الوظيفى للأمم المتحدة
٧٣	جدول (٤٦) حصيلة الصادرات البترولية
٧٣	جدول (٤٧) أهم مؤشرات قطاع السياحة
٧٣	جدول (٤٨) حركة الملاحة فى قناة السويس
٧٣	جدول (٤٩) الصادرات حسب التوزيع الجغرافى

٧٩-٧٧	القسم التاسع : مقارنة تحليلية لأداء الإقتصاد المصرى
٧٨ - ٧٧	جدول (٥٠) تحليل مقارن لأداء أهم المؤشرات الاقتصادية
٧٩	جدول (٥١) أكثر ١٠ شركات شهدت ارتفاعاً / انخفاضاً فى الأسعار فى البورصة المصرية

## ملخص تنفيذي

### ملخص لأهم التطورات...

إن برنامج الإصلاح الإقتصادي الذي تنفذه الحكومة المصرية يعد خطوة هامة في طريق تحقيق التنمية والإنطلاق الإقتصادي، حيث تستمر المؤشرات الإقتصادية الأساسية في تحقيق نتائج إيجابية في ضوء الإصلاحات التي إتخذتها الحكومة خلال الأعوام الماضية، بالإضافة إلى قدرة الإقتصاد المصري على جذب العديد من المؤسسات الدولية والمستثمرين للإستثمار في البلاد. حيث حقق الإقتصاد المصري أعلى معدل نمو سنوي منذ عشر سنوات بلغ ٥,٣٪ خلال العام المالي ٢٠١٨/١٧، وساهم الاستثمار وصافي الطلب الخارجي بحوالي ٨٠٪ من هذا النمو.

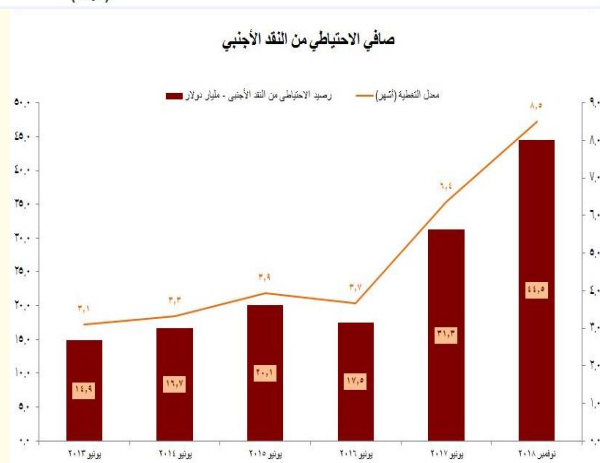
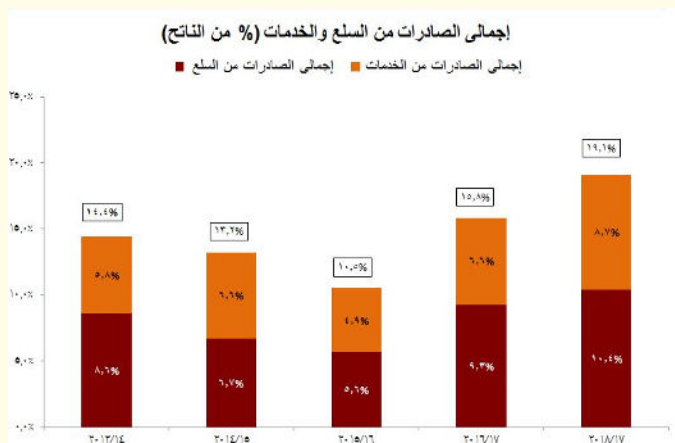
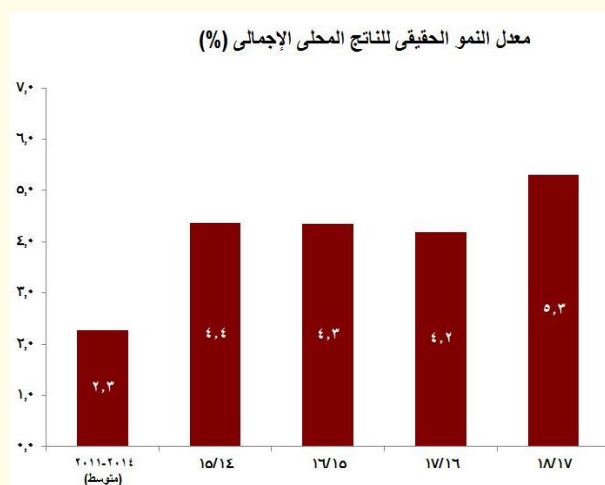
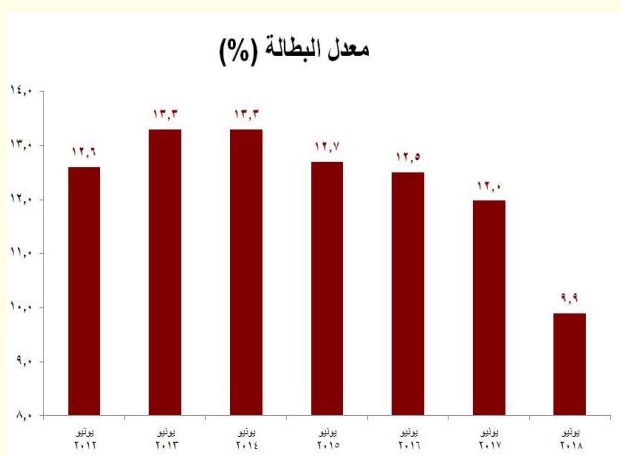

## ومن المؤشرات الإيجابية الأخيرة ما يلي؛ القطاع الحقيقي

- نجحت سياسات الإصلاح في تحقيق تحسن ملحوظ في معدلات النمو إقتصادي حيث أظهرت أحدث المؤشرات عن وزارة التخطيط أن الناتج المحلي الإجمالي ارتفع خلال العام المالي ٢٠١٧/٢٠١٨ بنحو ٥,٢% مقارنة بـ ٣,٦% خلال العام المالي السابق. وقد حقق صافي الصادرات مساهمة إيجابية في النمو بـ ١,٨ نقطة مئوية مقارنة بمساهمة سلبية بـ ١,٤% في العام السابق. كما ساهم الاستهلاك الخاص والعام في النمو بـ ١,١ نقطة مئوية مقارنة بـ ٣,٧ في العام السابق. فضلاً عن مساهمة الاستثمارات في النمو بنسبة أكبر وصلت لـ ٢,٤ نقطة مئوية مقارنة بـ ١,٨ نقطة مئوية في العام السابق.
- وارتفع مؤشر الإنتاج الإجمالي بنسبة ٧,٥% مقارنة بالعام السابق ليسجل متوسط ١٣٠,٢ نقطة في العام المالي ٢٠١٧/٢٠١٨ مقارنة بـ ١٢١,١ نقطة مئوية في العام المالي السابق. ويأتي ذلك في ضوء ارتفاع مؤشر السياحة ليصل نحو ٦٥,٨% سنوياً محققاً متوسط ١٠٢,٧ نقطة خلال العام المالي ٢٠١٧/٢٠١٨، مقارنة بـ ٦٢ نقطة خلال العام المالي السابق، وزيادة مؤشر الغاز الطبيعي ليصل إلى ١٣,١% سنوياً ليحقق متوسط ١٧٢,٤ نقطة خلال العام المالي ٢٠١٧/٢٠١٨، مقارنة بـ ١٥٢,٤ نقطة خلال العام المالي السابق.

إسهامات بنود الإنفاق في نمو الناتج المحلي (بسر السوق) (نقطة مئوية)  
(2011/2010 - يوليو-يونيو 2018/2017)

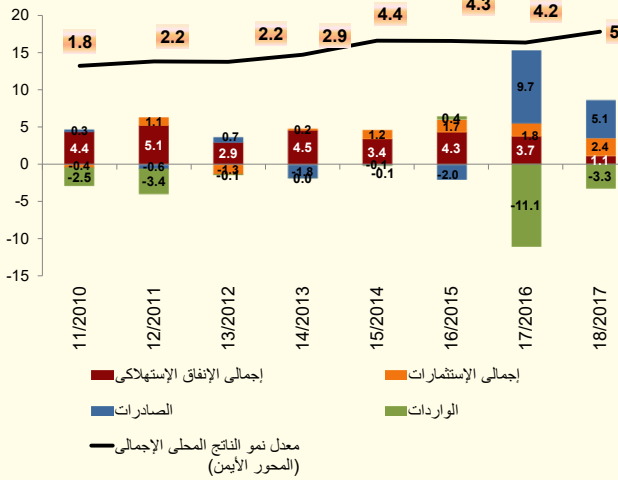

إسهامات بنود الإنفاق في نمو الناتج المحلي (بتكلفة عوامل الإنتاج) (نقطة مئوية)  
(2011/2010 - يوليو-يونيو 2018/2017)

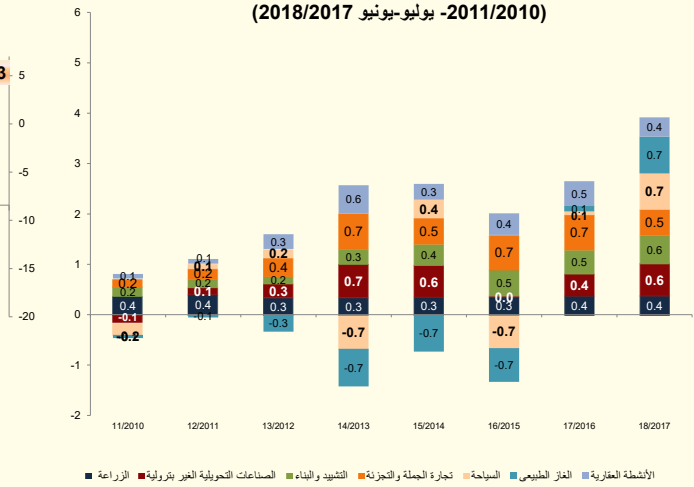

- كما ارتفع مؤشر مديري المشتريات ليصل إلى ٥٠,٥ في أغسطس ٢٠١٨، مقارنة بأدنى مستوى له في خمس سنوات عند ٤١,٧ في يوليو ٢٠١٣. وذلك في ضوء الزيادات الكبيرة في مؤشر طلبات التصدير الجديدة ليصل إلى ٥١,١، والزيادة في مؤشر الطلبات الجديدة ليصل إلى ٥٠,٨، والزيادة في مؤشر الإنتاج ليسجل ٥٠ بالإضافة إلى زيادة مؤشر مخزون المشتريات إلى ٤٧,٤، وانخفاض أسعار مدخلات الإنتاج.
- أيضاً ارتفع بشكل ملحوظ صافي الاحتياطات الدولية ليسجل ٤٤,٥٠١ مليار دولار في أكتوبر ٢٠١٨ (يغطي ٨,٥ أشهر من الواردات فقط)، مقارنة بـ ٤٤,٤٥٩ مليار دولار في الشهر السابق (يغطي ٨,٥ أشهر من الواردات فقط)، ومقارنة بأدنى مستوى له عند ١٣,٤ مليار دولار في نهاية مارس ٢٠١٣ (مما يغطي ٣,٥ أشهر من الواردات فقط).

- أما علي صعيد مؤشرات البورصة المصرية، فقد استقر رأس المال السوقي على أساس شهري محققا ٧٥١ مليار جنيه خلال شهر نوفمبر ٢٠١٨. بالإضافة إلى ذلك، فقد ارتفع مؤشر EGX-٣٠ بنحو ٠,٥% ليحقق ١٣,٣١٩,٥ نقطة خلال شهر نوفمبر ٢٠١٨، مقارنة بمستواه المحقق في الشهر السابق والذي بلغ ١٣,٢٥٠,٣ نقطة. بينما تراجع مؤشر EGX-٧٠ بنحو ٢% مغلقا عند مستوي ليحقق ٦٨١,٦ نقطة خلال شهر نوفمبر ٢٠١٨، مقارنة بـ ٦٩٥,٤ نقطة خلال الشهر السابق.

## القطاع المالي

- انعكست الإصلاحات الاقتصادية بشكل إيجابي على مؤشرات المالية العامة، حيث انخفض عجز الموازنة العامة ليسجل ٢,٥% كنسبة من الناتج المحلي الإجمالي خلال الفترة يوليو-أكتوبر ٢٠١٨/٢٠١٩، مقارنة بـ ٢,٧% خلال نفس الفترة من العام الماضي، حيث ارتفعت الإيرادات بوتيرة أسرع من المصروفات لتحقق ٣٤,٢% للأولى، و ٢٤,١% للأخيرة. وعلى جانب الإيرادات، هناك زيادة ملحوظة في الإيرادات الضريبية (تمثل ٧٨,٧% من إجمالي الإيرادات) بنحو ٤٩,٦ مليار جنيه بنسبة ملحوظة ٣٥,٦% لتحقيق ١٨٩,٢ مليار جنيه خلال فترة الدراسة. حيث سجلت ضريبة المبيعات ١٠٢,٩ مليار جنيه بنسبة زيادة ٣٤,٩% (بنحو ٢٦,٦ مليار جنيه) عن نفس الفترة من العام السابق في ضوء زيادة الحصيلة من ضريبة القيمة المضافة على السلع والخدمات فضلا عن زيادة ضريبة الدخل التي حققت ٥٢,٤ مليار جنيه والضرائب علي المرتبات المحلية سجلت نحو ١٤,٨ مليار جنيه بزيادة ٣٣,٩% (٣,٧ مليار جنيه) عن نفس الفترة من العام السابق. كما ارتفعت متحصلات قناة السويس لتسجل ١٢,٨ مليار جنيه بزيادة ٤٨,٥% (بنحو ٤,٢ مليار جنيه)، وارتفاع المتحصلات من باقي الشركات لتصل نحو ١٨,٤ مليار جنيه بنسبة زيادة ٣٦,٤% (بنحو ٤,٩ مليار جنيه) عن العام السابق.

### تطور الأداء المالي خلال الفترة يوليو- أكتوبر ٢٠١٨/٢٠١٩

معدل التغير	يوليو - أكتوبر		البيان
	٢٠١٨/١٧	٢٠١٩/١٨	
٣٤%	١٧٩,١٥٦	٢٤٠,٤٤٨	الإيرادات
	١٤,٤%	١٢,٩%	نسبة الي الناتج المحلي
٣٦%	١٣٩,٥٧٨	١٨٩,٢١٨	الضرائب
١٠٥٠%	٢٨	٣٢٣	المنح
٢٩%	٣٩,٥٥٠	٥٠,٩٠٧	الإيرادات الأخرى
٢٤%	٣٠٠,٦٤٩	٣٧٣,٠٢١	المصروفات
	٢٤,٨%	٢٣,٦%	نسبة الي الناتج المحلي
١٧,٣%	٧٦,٧١١	٨٩,٩٩٢	الأجور وتعويضات العاملين
٧٣%	١٠,٢٠١	١٧,٦٤٥	شراء السلع والخدمات
٣٠%	١١٠,٥٤٢	١٤٣,٢٦٩	القوائد
١٣%	٥٣,٨٢٢	٦٠,٨٣٣	الدعم والمنح والمزايا الإجتماعية
١١-	٢٧,٤٨١	٢٤,٣٨٨	المصروفات الأخرى
٦٩%	٢١,٨٩٣	٣٦,٨٩٥	شراء الأصول غير المالية (الاستثمارات)
	١٢١,٤٩٤	١٣٢,٥٧٣	العجز النقدي
	١٢١,٤٠٦	١٣٢,٩١٤	العجز الكلي
	-٠,٢%	٠,٢%	العجز الأولي (من الناتج المحلي الإجمالي)
	٢,٧%	٢,٥%	العجز الكلي (من الناتج المحلي الإجمالي)

كما ارتفعت الإيرادات غير الضريبية (تمثل ٢١,٣% من إجمالي الإيرادات) بنحو ١١,٧ مليار جنيه بنسبة ٢٩,٤% لتحقيق ٥١,٢ مليار جنيه خلال فترة الدراسة في الأساس في ضوء زيادة عوائد الملكية من الهيئات الاقتصادية بنحو ٠,٧ مليار جنيه (بنسبة ٣٣,٣%) لتسجل ٢,٨ مليار جنيه، مقابل ٢,١ مليار جنيه خلال فترة المقارنة، وارتفاع حصيلة بيع السلع والخدمات بـ ٨,٩ مليار جنيه لتحقيق ١٦,٦ مليار جنيه. أما على جانب المصروفات، فتستمر جهود الحكومة لزيادة الإنفاق على البعد الاجتماعي والاستثمارات، حيث ارتفع الإنفاق على دعم السلع التموينية بنسبة ١٥,٣% (بنحو ٢,١ مليار جنيه) لتبلغ ١٥,٨ مليار جنيه، وارتفعت مساهمة الخزانة في صناديق المعاشات بـ ٣٩,٩% (بنحو ٤,٧ مليار جنيه) لتحقيق ١٦,٥ مليار جنيه. وعلاوة على ذلك، ارتفع الإنفاق على شراء الأصول غير المالية (الاستثمارات) بنسبة ٦٨,٥% (بنحو ١٥ مليار جنيه) ليلبلغ نحو ٣٦,٩ مليار جنيه خلال فترة الدراسة.

## الدين الداخلي والخارجي

- وتوضح مؤشرات الدين إلى ارتفاع إجمالي الدين الحكومي ليصل إلى ٣٦٧٦ مليار جنيه (١٠٥,٩% من الناتج المحلي الإجمالي) في نهاية مارس ٢٠١٧، ويرجع ذلك في الأساس إلى زيادة الدين المحلي في ضوء ارتفاع ديون الخزانة إلى ١٠٩٦ مليار جنيه في نهاية مارس ٢٠١٧، مقارنة بـ ٨١٦ مليار جنيه في نهاية يونيو ٢٠١٦. كما ارتفع الدين الخارجي الحكومي في ضوء ارتفاع القروض إلى ٣٣,٤ مليون دولار في نهاية يونيو ٢٠١٨ مقارنة بـ ٢٥,٩ مليار دولار في نهاية يونيو ٢٠١٧. في حين انخفضت ديون السلطات النقدية إلى ٢٦,٦ دولار في نهاية يونيو ٢٠١٨ مقارنة بـ ٣٠,٣ مليون دولار في العام المالي الماضي. وتجدر الإشارة أنه تم سداد مبلغ ٣٠ مليار دولار خلال العام الماضي ٢٠١٧، حيث تم توزيعه ما بين سندات وديون خارجية لصالح بنوك دولية منها البنك الأفريقي للتصدير والاستيراد وودائع وقروض من دول منها السعودية وليبيا وتركيا، بالإضافة إلى التزامات على جهات حكومية منها هيئة البترول، والتزامات أيضاً لنادي باريس للدائنين، وذلك نقلاً عن البنك المركزي.

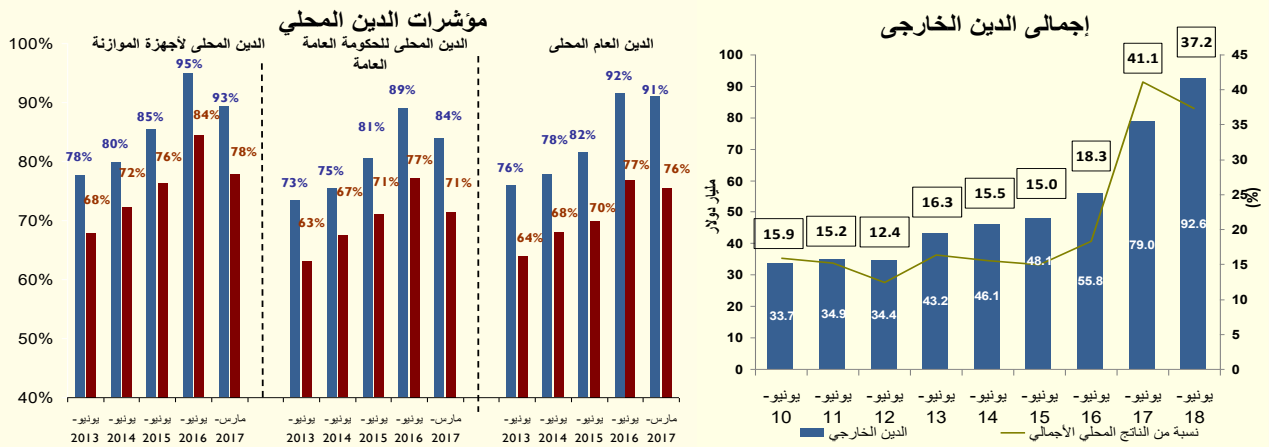

## التضخم

- ومن ناحية أخرى، فقد كان للإجراءات الإصلاحية المنفذة منذ بداية العام المالي الحالي انعكاساً على معدل التضخم السنوي لحضر الجمهورية والذي استمر في الارتفاع للشهر الثالث على التوالي ليحقق ١٧,٧% خلال شهر أكتوبر ٢٠١٨، مقارنة بـ ١٦,٠% خلال الشهر السابق، الأمر الذي يرجع في الأساس إلى ارتفاع معدل التضخم السنوي لعدد من البنود الرئيسية خلال شهر الدراسة وعلى رأسها: "الخضروات" بـ ٥٤,٦%، و"الخبز والحبوب" بـ ١٨,٢%، و"الفاكهة" بـ ٢١,٦%، و"خدمات النقل" بـ ٥٦,٩%، و"المنفق على النقل الخاص" بـ ٢٦,٨%، و"الدخان" بـ ٢٢,٩%، و"المياه والخدمات المرتبطة بالسكن" بـ ٣٣,٨%، و"الملابس" بـ ١٤,٨%، و"الأحذية" بـ ٢٠%، و"التعليم" بـ ١٤,٧%، و"المفروشات المنزلية" بـ ١٩,٦%.

ولكن إذا تم مقارنة متوسط معدل التضخم السنوي منذ بداية الموجه التضخمية الحالية سنجد أنه قد سجل تراجعاً مقارنة بالموجة التضخمية الأولى (العام المالي السابق). حيث بلغ متوسط معدل التضخم السنوي لحضر الجمهورية نحو ١٥,٤% خلال الفترة يوليو - أكتوبر ٢٠١٨/٢٠١٩ مقارنة بـ ٣١,٨% خلال نفس الفترة من العام المالي السابق.

## القطاع النقدي

- وفيما يتعلق بالتطورات النقدية، فقد باتت جهود البنك المركزي المصري للعمل على إحتواء معدلات التضخم والسيطرة على معدل النمو السنوي للسيولة المحلية مستمرة وهو ما دفعها للتباطؤ إلى نحو ١٦,٣% (٣٥٤٧,٨ مليار جنيه) في نهاية شهر سبتمبر ٢٠١٨، مقارنة بـ ١٧% خلال الشهر السابق، ومقارنة بـ ٣٩,٧ خلال شهر سبتمبر ٢٠١٧، وهذا بناءً على أحدث بيانات البنك المركزي. ويمكن تفسير ذلك في ضوء انخفاض معدل النمو السنوي لكمية النقود ليحقق ١٣,٦% في نهاية شهر سبتمبر ٢٠١٨، مقارنة بـ ١٦,٦% الشهر السابق، نتيجة انخفاض معدل نمو الودائع الجارية بالعملة المحلية لتصل إلى ٢٢,٧% مقارنة بـ ٣١,٥% الشهر السابق. بينما استقر معدل نمو أشباه النقود لتحقيق ١٧,٢% في سبتمبر ٢٠١٨.
- كما يظهر ارتفاع معدل النمو السنوي لصافي الأصول المحلية بنحو ١٦,٣% (٣٣٢٩,٥ مليار جنيه) في نهاية شهر سبتمبر ٢٠١٨، مقارنة بـ ١٤,٩% (٣٢٥١,٤ مليار جنيه) في نهاية الشهر السابق، حيث ارتفع معدل النمو السنوي لصافي المطلوبات من الحكومة وهينة السلع التموينية بنسبة ١٨,٩% مقارنة بـ ١٧,٨% الشهر السابق، كما ارتفع معدل النمو السنوي في الائتمان للقطاع الخاص ليسجل ١٢,٥% مقارنة بـ ١١,٨% الشهر السابق. بينما تباطأ معدل النمو لصافي الأصول الأجنبية محققاً ١٥,٧% (٢١٨,٣ مليار جنيه) في نهاية شهر سبتمبر ٢٠١٨، مقارنة بـ ٥١% (٢٦٤ مليار جنيه) خلال الشهر السابق. وذلك في ضوء تراجع نسبة النمو السنوي لصافي الأصول الأجنبية للبنوك لتصل إلى -١٨١,٩% مقارنة بـ -١٥١,٨% الشهر السابق.
- ومن ناحية أخرى، انخفضت نسبة النمو السنوي لإجمالي الودائع - باستثناء الودائع لدى البنك المركزي - إلى ١٤,٧% (٣٦٤٤,٤ مليار جنيه) في نهاية سبتمبر ٢٠١٨، مقارنة بنسبة ١٥,٤% في نهاية الشهر السابق. جدير بالذكر أن نسبة ٨٥,٧% من إجمالي الودائع يتبع القطاع غير الحكومي. بينما ارتفع معدل النمو السنوي لإجمالي الإقراض من قبل القطاع المصرفي (باستثناء البنك المركزي) إلى ١٦,٥% (١٦٥٧,٨ مليار جنيه) في نهاية سبتمبر ٢٠١٨، مقارنة بنسبة ١٥,٨% في نهاية الشهر السابق. ارتفعت نسبة الإقراض إلى الودائع لتصل إلى ٤٥,٥% في نهاية سبتمبر ٢٠١٨، مقارنة بـ ٤٥,٣% في نهاية الشهر السابق.
- وفي سياق متصل، قررت لجنة السياسة النقدية للبنك المركزي المصري في إجتماعها بتاريخ ١٥ نوفمبر ٢٠١٨ الإبقاء على سعرى عائد الإيداع والإقراض لليلة واحدة وسعر العمليات الرئيسية للبنك المركزي دون تغيير عند مستوى ١٦,٧٥% و ١٧,٢٥% و ١٧,٢٥% على الترتيب. وكذلك الإبقاء على سعر الإئتمان والخصم بمقدار عند مستوى ١٧,٢٥%.

## القطاع الخارجى

ساهم التحسن في قطاع السياحة وتحويلات العاملين من الخارج في دفع ميزان المدفوعات لتحقيق فائضاً كلياً بلغ ١٢,٧٩ مليار دولار (٥,١% من الناتج المحلي الإجمالي) خلال العام المالي ٢٠١٧/٢٠١٨، مقابل فائض قدره ١٣,٧٢ مليار دولار (٥,٨% من الناتج المحلي الإجمالي) خلال العام المالي السابق. ويرجع ذلك بالأساس إلى انخفاض عجز ميزان المعاملات الجارية إلى نحو ٦- مليار دولار خلال العام المالي ٢٠١٧/٢٠١٨، مقارنة بعجز أكبر بلغ نحو -١٤,٤ مليار دولار في العام السابق، وذلك في ضوء ارتفاع فائض ميزان الخدمات ليحقق ١١,١ مليار دولار (٤,٤% من الناتج المحلي الإجمالي) خلال فترة الدراسة، مقابل فائض أقل بلغ نحو ٥,٦ مليار دولار (٢,٤% من الناتج المحلي الإجمالي) خلال فترة المقارنة مدفوعاً بزيادة تحويلات العاملين بالخارج بنحو ٤,٦ مليار دولار لتحقيق ٢٦,٤ مليار دولار في العام المالي ٢٠١٧/٢٠١٨، مقارنة بـ ٢١,٨ مليار دولار خلال العام المالي السابق. بالإضافة إلى استقرار عجز الميزان التجاري عند ٣٧,٣ مليار دولار (-١٤,٨٥% من إجمالي الناتج المحلي) خلال العام المالي ٢٠١٧/٢٠١٨، مقابل نفس القيمة خلال العام المالي السابق. بينما عوض من هذا الفائض، تحقيق حساب المعاملات الرأسمالية والمالية نحو ٢٢ مليار دولار في العام المالي ٢٠١٧/٢٠١٨، مقارنة بـ ٣١ مليار دولار في العام المالي السابق لينخفض بنسبة ٢٩%. الأمر الذي يرجع إلى تحقيق محفظة استثمارات الأوراق المالية في مصر نحو ١٢,١ مليار دولار (٤,٨% من الناتج المحلي الإجمالي) خلال العام المالي ٢٠١٧/٢٠١٨، مقارنة بـ ١٦ مليار دولار (٦,٨% من الناتج المحلي الإجمالي) خلال العام المالي السابق. وتحقيق الاستثمار المباشر إلى

مصر نحو ٧,٧ مليار دولار (٣,١% من الناتج المحلي الإجمالي)، مقارنة بـ ٧,٩ مليار دولار (٣,٤% من الناتج المحلي الإجمالي) خلال العام المالي السابق.

# القسم الأول

نظرة عامة على الأداء الإقتصادي و المالي

- أ- مؤشرات الإقتصاد العيني و الحقيقي و مصادر النمو..... ١
- ب- السكان و التشغيل..... ٢
- ج- الأسعار المحلية (متوسط الفترة)..... ٢
- د- مؤشرات المالية العامة..... ٣
- هـ- ملخص الدين العام المحلي (بالمليون جنييه، رصيد نهاية الفترة)..... ٤
- و- إجمالي الدين العام الخارجي (مليون دولار، رصيد نهاية الفترة)..... ٤
- ز- خدمة الدين الحكومي (مليون جنييه، تدفقات)..... ٤
- ح- المؤشرات النقدية (نهاية الفترة)..... ٥
- ط- القطاع المالي والاستثمارات..... ٦
- ي- معاملات القطاع الخارجي..... ٧

القسم الأول: نظرة عامة على الأداء الإقتصادي والمالي

# بيان ربع سنوى				بيان سنوى						
ابريل-يونيو ٢٠١٨	يناير-مارس ٢٠١٨	أكتوبر-ديسمبر ٢٠١٧	ابريل-يونيو ٢٠١٧	١/						
				٢٠١٨/٢٠١٧	٢٠١٧/٢٠١٦	٢٠١٦/٢٠١٥	٢٠١٥/٢٠١٤	٢٠١٤/٢٠١٣	٢٠١٣/٢٠١٢	
أ. الاقتصاد العيني (بالأسعار الجارية)										
١,٠٧٤,٥٠٠	١,٠٥٢,٠٠٠	١,١٤٣,٣٠٠	٩٠٤,٤٠٠	٤,٤٣٧,٤٠٠	٣,٤٧٠,٠٠٠	٢,٧٠٩,٤٠٠	٢,٤٤٣,٩٠٠	٢,١٣٠,٠٠٠	١,٨٦٠,٤٠٠	الناتج المحلى (بأسعار السوق بالمليون جنيه)
٦٠,٥٤٥	٥٩,٧١٢	٦٤,٧٩٦	٥١,١٣٢	٢٥٠,٨٩٥	٢٣٤,٣٢٥	٣٣٢,٩٢٧	٣٣٢,٧٠٠	٣٠٥,٦٠٢	٢٨٨,٥٤٢	الناتج المحلى (بأسعار السوق بالمليون دولار)
١,٠٦٠,٩٩٨	١,٠٢٩,٠٠٠	١,١٢٠,٣٠٠	٨٩٧,٣٥٠	٤,٣٣٣,٨٩٨	٣,٤٠٩,٥٠٤	٢,٦٧٤,٤١٠	٢,٤٧٣,١٠٠	٢,٢٠٥,٥٩٤	١,٩٢٤,٨٠٨	الناتج المحلى (بتكلفة عوامل الإنتاج بالمليون جنيه)
٥٩,٧٨٥	٥٨,٤٠٦	٦٣,٤٩٣	٥٠,٧٣٤	٢٤٥,٠٤٣	٢٣٠,٢٤٠	٣٢٨,٦٢٧	٣٣٦,٦٧٥	٣١٦,٤٤٨	٢٩٨,٥٣١	الناتج المحلى (بتكلفة عوامل الإنتاج بالمليون دولار)
٣٤,٩٩٤	٣٤,٢٦٢	٤٧,٥٠٠	٣٩,٢٧٣	٤١,٣١٧	٣٧,٦٧٠	٣٠,٠٧٦	٢٧,٧٨٣	٢٤,٨٣٠	٢٢,٢٣٦	نصيب الفرد من الناتج المحلى الإجمالى (بالجنيه)
١,٩٧٢	١,٩٤٥	٢,٦٩٢	٢,٢٢٠	٢,٣٣٦	٢,٥٤٤	٣,٦٩٦	٣,٧٨٢	٣,٥٦٣	٣,٤٤٩	نصيب الفرد من الناتج المحلى الإجمالى (بالدولار)
ب. مؤشرات الاقتصاد العيني ومصادر النمو ٢/										
(معدل النمو)										
٥.٤	٥.٤	٥.٣	٥.٠	٥.٣	٤.٢	٤.٣	٤.٤	٢.٩	٢.٢	الناتج المحلى الحقيقى (بأسعار السوق) ٣/
٥.٣	٥.٣	٥.٢	٤.٨	٥.٢	٣.٦	٢.٣	٣.٤	٢.٩	٢.٢	الناتج المحلى الحقيقى (بتكلفة عوامل الإنتاج) ٣/
٥.٤	٥.٥	٥.٨	١.٤	٥.٦	٢.١	٠.٩	١.٦	١.٩	١.١	القطاع السلى
٧.٠	٦.٩	٦.٦	١٠.٠	٦.٧	٥.٥	٢.٧	٥.٢	٢.٦	٣.٢	قطاع الخدمات الإنتاجية
٣.٣	٣.١	٢.١	٥.٢	٢.٩	٤.٠	٤.٧	٤.٩	٥.٥	٣.٤	الخدمات الإجتماعية
٢١.٩	١١.٠	٩.٠	٦.٣	١٥.٧	١١.٣	١١.٢	٨.٦	١.٧	٨.٤-	الاستثمارات ١٥/ ١٤
٠.٣	١.٤	١.٥	٣.١	١.٢	٤.٠	٤.٦	٣.٦	٤.٩	٣.٢	الاستهلاك النهائى ١٤/
٠.٣	١.٤	١.٦	٣.٢	١.١	٤.٢	٤.٦	٣.١	٤.٤	٣.٣	الاستهلاك الخاص
٠.٥	١.٢	٠.٦	٢.٨	١.٧	٢.٥	٣.٩	٧.٠	٨.٤	٢.٢	الاستهلاك العام
٥.٩	١٣.٩	٣٥.٢	١١٩.٩	٣٢.٢	٨٦.٠	١٤.٥-	٠.٦-	١٠.٩-	٤.٥	الصادرات السلعية والخدمية ١٤/
٤٠.١	٤٥.٧	٧٢.٨	٢.٧	٥٥.٦	١.٩	١.٩	١.٨	٠.٤	٠.٤-	نصيب الفرد من الناتج المحلى الإجمالى الحقيقى
الإدخار المحلى ١٦/										
٢٦٨.٠	٢١١.٢	٢٠٨.٧	٥٣.٤-	٣٤٤.٦	٢٧.٩-	٤.٦	٢٧.٩	٢٤.٢-	٧.٩	معدل النمو الاسمى السنوى
٨.٣	٦.٩	٥.٩	٢.٧	٦.٢	٣.١	٥.٥	٥.٨	٥.٢	٧.٩	نسبة إلى الناتج المحلى الإجمالى
الاستثمارات المحلية ١٦/ ١٥										
٤١.٣	٢٧.٣	٤١.٢	١٤.٩	٣٩.٥	٣٠.١	١٦.٧	٢٠.٢	٩.٩	١.٥-	معدل النمو الاسمى السنوى
١٨.٢	١٨.٢	١٧.٣	١٥.٣	١٦.٧	١٥.٣	١٥.٠	١٤.٣	١٣.٦	١٤.٢	نسبة إلى الناتج المحلى الإجمالى

القسم الأول: نظرة عامة على الأداء الإقتصادي والمالى (تابع)

بيان سنوي					بيان ربع سنوي				
٢٠١٣/١٢	٢٠١٤/١٣	٢٠١٥/١٤	٢٠١٦/١٥	٢٠١٧/١٦	ابريل- يونيو ٢٠١٧	أكتوبر- ديسمبر ٢٠١٧	يناير- مارس ٢٠١٨	ابريل- يونيو ٢٠١٨	
ج . السكان									
٨٤.٧	٨٦.٧	٨٩.٠	٩١.١	٩٣.٣	٩٣.٣	٩٦.٢	٩٦.٦	٩٦.٨	إجمالي عدد السكان (بالمليون نسمة) <sup>١/</sup>
٢.٨	٢.٤	٢.٦	٢.٤	٢.٤	٢.٤	٤.٣	٤.٢	٣.٨	معدل نمو السكان
١٣.٢	١٣.٠	١٢.٨	١٢.٧	١٢.٠	١٢.٠	١١.٣	١٠.٦	٩.٩	معدل البطالة %
د . الأسعار المحلية (متوسط الفترة)									
٦.٩	١٠.١	١٠.٩	١٠.٢	٢٣.٣	٣٠.٣	٢٦.١	١٤.٩	١٣.٠	معدل التضخم وفقاً لأسعار المستهلكين (حضر الجمهورية) <sup>٢/</sup>
٠.٧	٦.٥	١.٨-	١.٤-	٣٠.٠	٣٦.٣	٣١.٥	٢٤.٠	٢٨.٧	معدل التضخم وفقاً لأسعار المنتجين <sup>٣/</sup>
٩.٧٥	٩.٢٥	٩.٢٩	١٢.١	١٩.٣	١٦.١	١٩.٣	١٨.٨	١٧.٣	سعر خصم البنك المركزى <sup>٥/</sup> *
١٣.٤	١٠.٩	١١.٤	١١.٨	١٧.٥	١٩.٧	١٨.٩	١٨.٢	١٨.٣	سعر الفائدة على أذون الخزانة (٩١ يوم)
٧.٨	٧.٢	٧.٠	٧.٤	١١.٢	١١.٠	١٣.٦	١٣.٠	١١.٧	سعر الفائدة على الودائع (٣ أشهر) <sup>٤/</sup>
٩.٥	٨.٨	٩.١	٩.٧	١٨.٩	١٦.٣	١٩.٠	١٨.٥	١٧.١	سعر العائد بين البنوك - ليلة واحدة <sup>٥/</sup>
٦.٤٥	٦.٩٧	٧.٤٢	٨.١٥	١٤.٧٢	١٨.٠٢	١٧.٦٥	١٧.٦٢	١٧.٧٥	سعر الصرف (جنيه مقابل الدولار)

المصادر: وزارة التخطيط والبنك المركزى المصرى والجهاز المركزى للتعبئة العامة والإحصاء.

-- بيان غير متاح

\* تمت مراجعته

١/ لا يتضمن المصريين المقيمين فى الخارج.

٢/ بدءاً من أغسطس ٢٠٠٩، تم استحداث سلسلة أرقام قياسية جديدة لأسعار المستهلكين (حضر الجمهورية) باستخدام الأوزان المستخرجة من بحث الدخل و الانفاق و الاستهلاك لعام ٢٠٠٩/٢٠٠٨ مع استخدام بيانات شهر يناير ٢٠١٠ كفترة الأساس. وفيما يخص بيانات ما قبل ذلك التاريخ، فقد استخدمت الأوزان المستخرجة من بحث الدخل والانفاق والاستهلاك لعام ٢٠٠٥/٢٠٠٤ مع استخدام يناير ٢٠٠٧ كشهر أساس.

٣/ قام الجهاز المركزى للتعبئة العامة والإحصاء بإصدار رقم قياسي جديد لأسعار المنتجين بدءاً من سبتمبر ٢٠٠٧ ليحل محل الأرقام القياسية لأسعار الجملة، وذلك باستخدام أسعار السلع والخدمات للسنة المالية (٢٠٠٤-٢٠٠٥) كفترة أساس للسلسلة الأرقام القياسية، كما تم إستخراج الأوزان باستخدام متوسط عامى (٢٠٠٢-٢٠٠٣، ٢٠٠٣-٢٠٠٤) لتقييم الإجمالية للإنتاج الصناعى والزراعى والخدمى.

٤/ البيانات تعكس نهاية الفترة.

٥/ متوسط ميلادى.

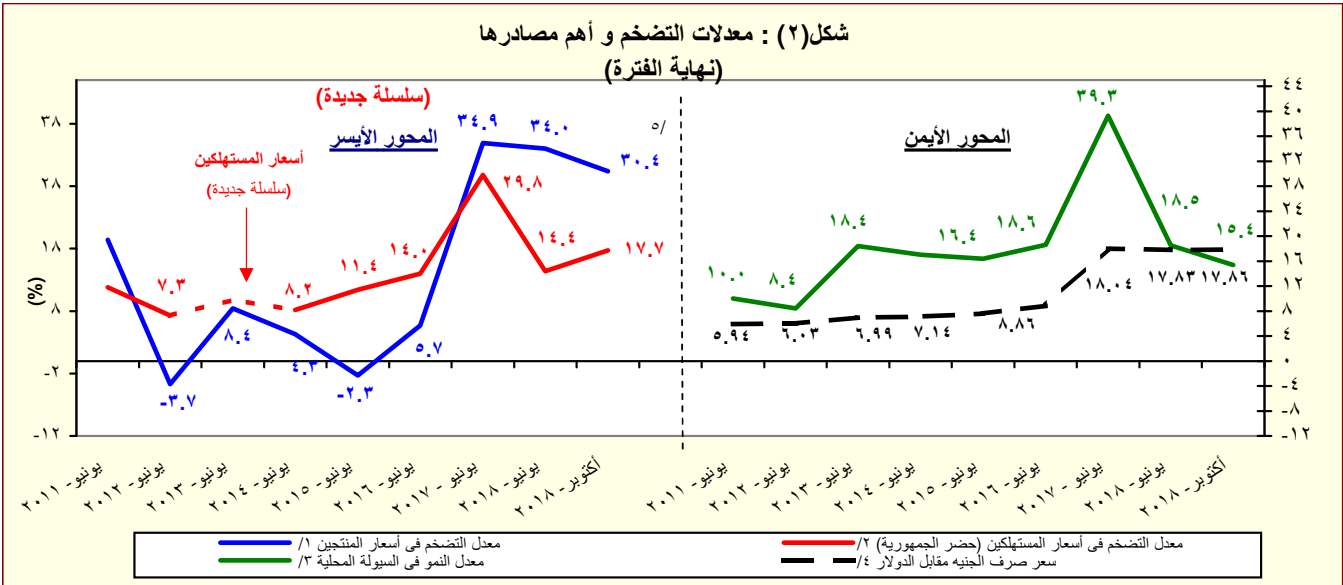

المصدر: البنك المركزى المصرى و الجهاز المركزى للتعبئة العامة والإحصاء

١/ تغيير فى السلسلة. تعكس البيانات قبل يونيو ٢٠٠٧ معدلات التضخم وفقاً لأسعار الجملة.

٢/ بدءاً من أغسطس ٢٠٠٩، تم استحداث سلسلة أرقام قياسية جديدة لأسعار المستهلكين (حضر الجمهورية) باستخدام الأوزان المستخرجة من بحث الدخل و الانفاق و الاستهلاك لعام ٢٠٠٩/٢٠٠٨ مع استخدام بيانات شهر يناير ٢٠١٠ كفترة الأساس. وفيما يخص بيانات ما قبل ذلك التاريخ، فقد استخدمت الأوزان المستخرجة من بحث الدخل والانفاق والاستهلاك لعام ٢٠٠٥/٢٠٠٤ مع استخدام يناير ٢٠٠٧ كشهر أساس.

٣/ يعرف إجمالي السيولة المحلية كإجمالى صافى الأصول الأجنبية وصافى الأصول المحلية لدى الجهاز المصرفى (فى جانب الأصول)، أو كجملة المعروض النقدى وأشباه النقود لدى الجهاز المصرفى (فى جانب الخصوم).

٤/ يعكس البيان متوسط شهرى.

٥/ تعكس بيانات الرقم القياسى لأسعار المنتجين عن شهر يوليو ٢٠١٨.

**القسم الأول: نظرة عامة على الأداء الإقتصادي والمالي (تابع)**

يوليو-أكتوبر ٢٠١٩/٢٠١٨	٢٠١٩/٢٠١٨	٢٠١٨/٢٠١٧	٢٠١٧/٢٠١٦	٢٠١٦/٢٠١٥	٢٠١٥/٢٠١٤	٢٠١٤/٢٠١٣	٢٠١٣/١٢
موازنة	موازنة	موازنة	موازنة	موازنة	موازنة	موازنة	موازنة
٢٤٠,٤٤٨	٩٨٩,١٨٨	٨٣٤,٦٢٢	٦٥٩,١٨٤	٤٩١,٤٨٨	٤٦٥,٢٤١	٤٥٦,٧٨٨	٣٥٠,٣٢٢
٣٧٣,٠٢١	١,٤٢٤,٠٢٠	١,٢٠٧,١٣٨	١,٠٣١,٩٤١	٨١٧,٨٤٤	٧٣٣,٣٥٠	٧٠١,٥١٤	٥٨٨,١٨٨
١٠,٣٥٥	١٠٢,٧١١	٩,٨٧٨	-٦٢,٩٨٨	-٩٥,٨٦٠	-٨٦,٤٢٢	-٨٢,٢٨٩	-٩٢,٧٢٤
١٣٢,٥٧٣	٤٣٤,٨٣٢	٣٢٢,٥١٦	٣٧٢,٧٥٧	٣٢٦,٣٥٦	٢٦٨,١٠٩	٢٤٤,٧٢٧	٢٣٧,٨٦٥
١٣٢,٩١٤	٤٣٨,٥٩٤	٣٧١,١٠٨	٣٧٩,٥٩٠	٣٣٩,٤٩٥	٢٧٩,٤٣٠	٢٥٥,٤٣٩	٢٣٩,٧١٩
٣٤.٢	١٨.٥	٢٤.٦	٣٤.١	٥.٦	١.٩	٣٠.٤	١٥.٤
٣٥.٦	٢٧.٥	٣٩.٤	٣١.١	١٥.٢	١٧.٥	٣.٧	٢١.١
٢٩.٤	-٥.١	-٢.٤	٤١.٧	١/ -١٢.٦	١/ -١٨.٩	٩٨.١	٣.١
٢٤.١	١٨.٠	٢٣.٨	٢٦.٢	١١.٥	٤.٥	١٩.٣	٢٤.٩
١٧.٣	١٢.٦	٤.٩	٥.٥	٧.٧	١١.١	٢٤.٩	١٦.٤
٢٩.٦	٤٢.١	٣٠.٢	٢٩.٩	٢٦.٢	١١.٥	١٧.٨	٤٠.٧
--	--	--	--	٥٤٩,٠٨٠	٥٣٨,٣٧٨	٥١٩,٤٤٩	٤٠٣,٦٣٧
--	--	--	--	٨٨٦,٧٧٤	٨٠٥,٩٢٩	٧٥٩,٨٤٧	٦٤٤,٠٨٠
--	--	--	--	٣٧٠,٣٤٩	٢٨٤,٣١٤	٢٥٤,٧١٦	٢٤٦,٨٥٣
٤.٦	١٨.٨	٢٠.٣	١٩.٠	١٨.١	١٩.٠	٢١.٤	١٨.٨
٣.٦	١٤.٧	١٤.٧	١٣.٣	١٣.٠	١٢.٥	١٢.٢	١٣.٥
١.٠	٤.٢	٥.٦	٥.٧	٥.١	٦.٥	٩.٢	٥.٣
٧.١	٢٧.١	٢٩.٤	٢٩.٧	٣٠.٢	٣٠.٠	٣٢.٩	٣١.٦
١.٧	٥.١	٥.٨	٦.٥	٧.٩	٨.١	٨.٤	٧.٧
٢.٧	١٠.٣	٩.٣	٩.١	٩.٠	٧.٩	٨.١	٧.٩
٠.٢٠	٢.٠	٠.٢	-١.٨	-٣.٥	-٣.٥	-٣.٩	-٥.٠
٢.٥	٨.٣	٩.١	١٠.٧	١٢.٠	١١.٠	١١.٥	١٢.٨
٢.٥	٨.٤	٩.٠	١٠.٩	١٢.٥	١١.٤	١٢.٠	١٢.٩
--	--	--	--	-٥.٤	-٤.٣	-٤.٥	-٦.٠
--	--	--	--	١٣.٧	١١.٦	١٢.٠	١٣.٣

المصدر : وزارة المالية

بیان غیر متاح

يرجع الإنخفاض في الإيرادات غير الضريبية إلى تراجع الموارد الاستثنائية من المنح خلال عام المقارنة.

تُعكس بيانات الموازنة العامة للدولة بموجب قانون ربط الموازنة رقم ١٤٥ لعام ٢٠١٧.

تُعكس بيانات الموازنة العامة للدولة بموجب قانون ربط الموازنة رقم ١٠٠ لعام ٢٠١٨.

تم إعادة تهيؤ عمليات الموازنة العامة لتتفق مع معايير صندوق النقد الدولي والمعروفة بـ GFS ٢٠٠١ (على أساس نقدي).

يشمل قطاع موازنة الجهاز الإداري و المحليات، والهيئات الخدمية العامة.

العجز الكلى مخصوصاً منه الفوائد المدفوعة.

العجز الكلى بدون صافى حيازة الأصول المالية.

يشمل المعاملات المالية لكل من أجهزة الموازنة العامة، وبنك الإستثمار القومي، وصناديق التأمين والمعاشات ، ومع مراعاة إستبعاد كافة المعاملات البيئية للجهات الثلاث لمنع ازدواجية الحساب.

تتم مراجعة تقديرات الناتج المحلي الإجمالي مؤخرا لنصبح ٤٤٤٠.٦ مليار جنيه في عام ٢٠١٧/٢٠١٨ بدلاً من تقديرات سابقة بنحو ٤٢٨٦.٥ مليار جنيه. في حين قدرت توقعات الناتج المحلي الإجمالي للسنة المالية ٢٠١٨/٢٠١٩ بنحو ٥٢٥٠.٩ مليار جنيه وفقاً لتقديرات وزارة المالية.

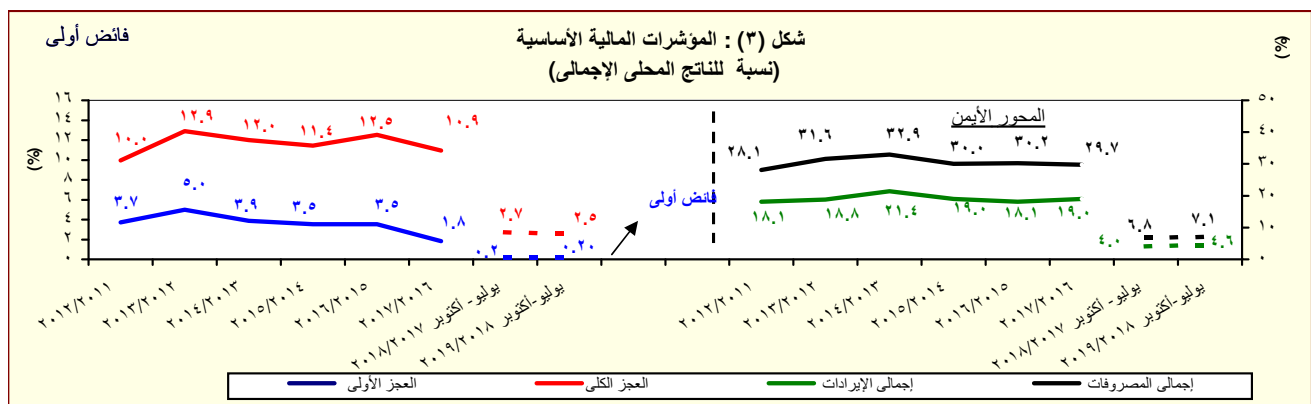

المصدر : وزارة المالية

القسم الأول: نظرة عامة على الأداء الإقتصادي والمالي (تابع)

بيان سنوي					بيان سنوي				
يونيو-٢٠١٢	يونيو-٢٠١٣	يونيو-٢٠١٤	يونيو-٢٠١٥	يونيو-٢٠١٦	يونيو-٢٠١٦	يونيو-٢٠١٧	يونيو-٢٠١٨	يونيو-٢٠١٩	يونيو-٢٠٢٠
<b>١. ملخص الدين العام المحلي</b>									
<b>(بالمليون جنيه، رصيد نهاية الفترة)<sup>١/</sup></b>									
١٠٥٠,٣١٢	١,٤٤٤,٣٧٠	١,٦٩٩,٩٦٦	٢,٠٨٤,٧٤٨	٢,٥٧٣,٠٤٢	١٩٤,١٠٣	١٩٤,١٠٣	١٩٤,١٠٣	١٩٤,١٠٣	١٩٤,١٠٣
(١٩.٤)	(٢٥.٠)	(١٧.٧)	(٢٢.٦)	(٢٣.٤)	٣/	٣/	٣/	٣/	٣/
١٦٤,٧٨٨	١٨٣,٢٣٠	١٦١,٤٨٥	٢١٨,٥٦٠	٢٨٧,١٨٧	١٦٤,٧٨٨	١٦٤,٧٨٨	١٦٤,٧٨٨	١٦٤,٧٨٨	١٦٤,٧٨٨
(٣.٥)	(١١.٢)	(١١.٢)	(٣٥.٣)	(٣١.٤)	١٦٤,٧٨٨	١٦٤,٧٨٨	١٦٤,٧٨٨	١٦٤,٧٨٨	١٦٤,٧٨٨
٩٩٠,٥٢٤	١,٢٦١,١٤٠	١,٥٣٨,٩٦١	١,٨٦٦,١٨٨	٢,٢٨٥,٨٥٥	٩٩٠,٥٢٤	٩٩٠,٥٢٤	٩٩٠,٥٢٤	٩٩٠,٥٢٤	٩٩٠,٥٢٤
(٢٢.٦)	(٢٧.٣)	(٢٢.٠)	(٢١.٣)	(٢٣.٥)	٩٩٠,٥٢٤	٩٩٠,٥٢٤	٩٩٠,٥٢٤	٩٩٠,٥٢٤	٩٩٠,٥٢٤
١,٠٨١,١٠٣	١,٣٦٣,٧٠٦	١,٦٠٦,٠٣٧	١,٩٦٨,٥٠٥	٢,٤١١,٢٦٨	١,٠٨١,١٠٣	١,٠٨١,١٠٣	١,٠٨١,١٠٣	١,٠٨١,١٠٣	١,٠٨١,١٠٣
(٢١.٦)	(٢٦.١)	(١٧.٨)	(٢٢.٦)	(٢٢.٥)	١,٠٨١,١٠٣	١,٠٨١,١٠٣	١,٠٨١,١٠٣	١,٠٨١,١٠٣	١,٠٨١,١٠٣
١٧٣,٣٤١	١٩١,٤٣١	١٧١,٦٩٧	٢٣٣,٠٥٤	٣٢١,٩٢٤	١٧٣,٣٤١	١٧٣,٣٤١	١٧٣,٣٤١	١٧٣,٣٤١	١٧٣,٣٤١
(٤.١)	(١٠.٤)	(١٠.٣)	(٣٥.٧)	(٣٨.١)	١٧٣,٣٤١	١٧٣,٣٤١	١٧٣,٣٤١	١٧٣,٣٤١	١٧٣,٣٤١
٩٠٧,٧٦٢	١,١٧٢,٢٧٥	١,٤٣٤,٣٤٠	١,٧٣٥,٤٥١	٢,٠٨٩,٣٤٤	٩٠٧,٧٦٢	٩٠٧,٧٦٢	٩٠٧,٧٦٢	٩٠٧,٧٦٢	٩٠٧,٧٦٢
(٢٥.٧)	(٢٩.١)	(٢٢.٤)	(٢١.٠)	(٢٢.٤)	٩٠٧,٧٦٢	٩٠٧,٧٦٢	٩٠٧,٧٦٢	٩٠٧,٧٦٢	٩٠٧,٧٦٢
١,١٢٢,١٨٧	١,٤١٠,٦٦٣	١,٦٥٦,٩٤٨	١,٩٩٣,٢٦٣	٢,٤٨٠,٩٢٦	١,١٢٢,١٨٧	١,١٢٢,١٨٧	١,١٢٢,١٨٧	١,١٢٢,١٨٧	١,١٢٢,١٨٧
(٢٠.٤)	(٢٥.٧)	(١٧.٥)	(٢٠.٣)	(٢٤.٥)	١,١٢٢,١٨٧	١,١٢٢,١٨٧	١,١٢٢,١٨٧	١,١٢٢,١٨٧	١,١٢٢,١٨٧
١٩٨,٠٦٧	٢٢١,٤٣٦	٢٠٨,٢٧٩	٢٨٦,١٨١	٤٠٠,٢٨٢	١٩٨,٠٦٧	١٩٨,٠٦٧	١٩٨,٠٦٧	١٩٨,٠٦٧	١٩٨,٠٦٧
(١٩.٠)	(١١.٨)	(٥.٩)	(٣٧.٤)	(٣٩.٩)	١٩٨,٠٦٧	١٩٨,٠٦٧	١٩٨,٠٦٧	١٩٨,٠٦٧	١٩٨,٠٦٧
٩٢٤,١٢٠	١,١٨٩,٢٢٧	١,٤٤٨,٢٦٩	١,٧٠٧,٠٨٢	٢,٠٨٠,٦٤٤	٩٢٤,١٢٠	٩٢٤,١٢٠	٩٢٤,١٢٠	٩٢٤,١٢٠	٩٢٤,١٢٠
(٢٤.٧)	(٢٨.٧)	(٢١.٨)	(١٧.٨)	(٢١.٩)	٩٢٤,١٢٠	٩٢٤,١٢٠	٩٢٤,١٢٠	٩٢٤,١٢٠	٩٢٤,١٢٠
١,٣٠٨,٣٩١	١,٦٤١,٥٠٢	١,٩٠٤,٨١٠	٢,٢٧٥,٨٤٠	٢,٧٨٥,٠١٣	١,٣٠٨,٣٩١	١,٣٠٨,٣٩١	١,٣٠٨,٣٩١	١,٣٠٨,٣٩١	١,٣٠٨,٣٩١
(١٦.٢)	(٢٥.٥)	(١٦.٠)	(١٩.٥)	(٢٢.٤)	١,٣٠٨,٣٩١	١,٣٠٨,٣٩١	١,٣٠٨,٣٩١	١,٣٠٨,٣٩١	١,٣٠٨,٣٩١
<b>٢. إجمالي دين أجهزة الموازنة العامة (محلي وخارجي)</b>									
٣٤,٣٨٥	٤٣,٢٣٣	٤٦,٠٦٧	٤٨,٠٦٣	٥٥,٧٦٤	٣٤,٣٨٥	٣٤,٣٨٥	٣٤,٣٨٥	٣٤,٣٨٥	٣٤,٣٨٥
٢٥,٥٩٤	٢٨,٤٩٠	٢٩,٠٥٤	٢٥,٧٠٧	٢٤,٤٣٧	٢٥,٥٩٤	٢٥,٥٩٤	٢٥,٥٩٤	٢٥,٥٩٤	٢٥,٥٩٤
٨,٧٩٠	١٤,٧٤٤	١٧,٠١٣	٢٢,٣٥٦	٣١,٣٢٨	٨,٧٩٠	٨,٧٩٠	٨,٧٩٠	٨,٧٩٠	٨,٧٩٠
<b>٣. إجمالي الدين العام المحلي</b>									
١٤٠,٩١٦	٢١٨,٢٥٧	٢٨٠,٦٩٧	٤٢٩,٤٧٤	٤٩٣,٧٧٩	١٤٠,٩١٦	١٤٠,٩١٦	١٤٠,٩١٦	١٤٠,٩١٦	١٤٠,٩١٦
١٢٢,٣٢٢	٢٠٣,١٧٣	٢٢٢,٠٨٤	٣٩٢,٠٦٣	٤٥٠,٥٧٣	١٢٢,٣٢٢	١٢٢,٣٢٢	١٢٢,٣٢٢	١٢٢,٣٢٢	١٢٢,٣٢٢
١٨,٥٩٤	١٥,٠٨٤	١٨,٦١٣	٣٧,٤١٢	٤٣,٢٠٦	١٨,٥٩٤	١٨,٥٩٤	١٨,٥٩٤	١٨,٥٩٤	١٨,٥٩٤
<b>ملاحظات (نسبة إلى الناتج المحلي الإجمالي)<sup>٢/</sup></b>									
٦٩.٠%	٧٧.٦%	٧٩.٨%	٨٥.٣%	٩٥.٠%	٦٩.٠%	٦٩.٠%	٦٩.٠%	٦٩.٠%	٦٩.٠%
٥٩.١%	٦٧.٨%	٧٢.٢%	٧٦.٤%	٨٤.٤%	٥٩.١%	٥٩.١%	٥٩.١%	٥٩.١%	٥٩.١%
٦٤.٦%	٧٣.٣%	٧٥.٤%	٨٠.٥%	٨٩.٠%	٦٤.٦%	٦٤.٦%	٦٤.٦%	٦٤.٦%	٦٤.٦%
٥٤.٢%	٦٣.٠%	٦٧.٣%	٧١.٠%	٧٧.١%	٥٤.٢%	٥٤.٢%	٥٤.٢%	٥٤.٢%	٥٤.٢%
٦٧.٠%	٧٥.٨%	٧٧.٨%	٨١.٦%	٩١.٦%	٦٧.٠%	٦٧.٠%	٦٧.٠%	٦٧.٠%	٦٧.٠%
٥٥.٢%	٦٣.٩%	٦٨.٠%	٧٦.٨%	٨٦.٧%	٥٥.٢%	٥٥.٢%	٥٥.٢%	٥٥.٢%	٥٥.٢%
٧٨.١%	٨٨.٢%	٨٩.٤%	٩٣.١%	٩٢.٨%	٧٨.١%	٧٨.١%	٧٨.١%	٧٨.١%	٧٨.١%
١٢.٤%	١٦.٣%	١٥.٥%	١٥.٠%	١٨.٣%	١٢.٤%	١٢.٤%	١٢.٤%	١٢.٤%	١٢.٤%
٩.٢%	١٠.٧%	٩.٧%	٨.٠%	٨.٠%	٩.٢%	٩.٢%	٩.٢%	٩.٢%	٩.٢%

المصدر: وزارة المالية و البنك المركزي المصري.

( ) معدل النمو عن العام السابق.

\* بيان مبدئي، خاضع للمراجعة.

- ١/ تعكس البيانات رصيد الدين المحلي ثلاث مستويات تجميعية هي: الدين المحلي لأجهزة الموازنة العامة، الدين المحلي للمجموع للحكومة العامة، والدين العام المحلي المجمع. يشمل الدين المحلي لأجهزة الموازنة العامة أرصدة الدين المستحقة على وحدات الجهاز الإداري، وحدات الإدارة المحلية، والهيئات الخدمية. ويتضمن الدين المحلي للحكومة العامة أرصدة الدين المجمع المستحق على أجهزة الموازنة العامة للدولة وبنك الاستثمار القومي وصناديق التأمين الإجتماعي. أما عن الدين العام المحلي فيشمل أرصدة الدين المحلي المجمع لكل من الحكومة العامة والهيئات الاقتصادية.
- ٢/ يمثل المديونية المستحقة على أجهزة الموازنة العامة (وحدات الجهاز الإداري، وحدات الإدارة المحلية، والهيئات الخدمية).
- ٣/ جدير بالذكر أن التراجم في ودائع أجهزة الموازنة العامة ترجع إلى استخدام حوالي ٦٠ مليار جنيه وفقاً للقرار الجمهوري رقم ١٠٥ لعام ٢٠١٣.
- ٤/ يمثل رصيد الدين المجمع المستحق على أجهزة الموازنة العامة للدولة وبنك الاستثمار القومي وصناديق التأمين الإجتماعي بعد استبعاد المديونيات والعلاقات الداخلية فيما بين القطاعات الثلاثة والتي تتمثل في إقراض أجهزة الموازنة العامة من بنك الاستثمار القومي، سندات وزارة المالية لدى صناديق التأمين الإجتماعي وبنك الاستثمار القومي، سندات صناديق التأمين الإجتماعي وأخيراً إقراض بنك الاستثمار القومي من صناديق التأمين الإجتماعي.
- ٥/ يمثل رصيد الدين المجمع المستحق على الحكومة العامة والهيئات الاقتصادية بعد استبعاد إقراض الهيئات الاقتصادية من بنك الاستثمار القومي، وإقراض أجهزة الموازنة من الهيئات الاقتصادية.
- ٦/ ودائع الحكومة العامة والهيئات الاقتصادية بعد استبعاد ودائع صناديق التأمين الإجتماعي وإقراض قطاع الموازنة من الهيئات الاقتصادية.
- ٧/ يشمل إجمالي دين أجهزة الموازنة العامة الدين الخارجي الذي تتولى وزارة المالية خدمته طبقاً للجهات الدانة.
- ٨/ البيان الربع سنوي لخدمة الدين الحكومي يعكس التناقضات التراكمية لخدمة الدين منذ بداية العام المالي .
- ٩/ تم مراجعة تقديرات الناتج المحلي الإجمالي مؤخراً لتصبح ٤٤٤٠.٦ مليار جنيه في عام ٢٠١٧/٢٠١٨ بدلاً من تقديرات سابقة بنحو ٤٢٨٦.٥ مليار جنيه. في حين قدرت توقعات الناتج المحلي الإجمالي للسنة المالية ٢٠١٩/٢٠١٨ بنحو ٥٢٥٠.٠ مليار جنيه وفقاً لتقديرات وزارة المالية.
- ١٠/ يمكن تفسير الانخفاض في إجمالي الدين العام الخارجي كنسبة من الناتج المحلي في نهاية شهر مارس ٢٠١٨ في ضوء عدد من العوامل أهمها: نمو القيمة الاسمية للناتج المحلي الإجمالي في العام المالي ١٧/١٨ عن العام المالي السابق من ناحية، والتباطؤ في نمو الدين العام الخارجي (مقيماً بالجنيه) في ضوء تحسن قيمة الجنيه أمام الدولار من ناحية أخرى.

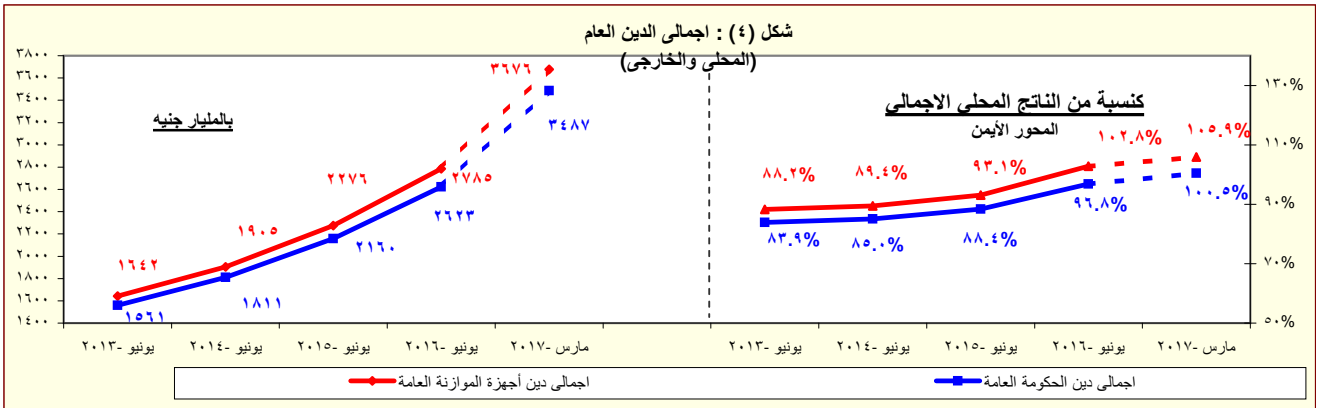

المصدر: وزارة المالية - البنك المركزي المصري.

\* بيان مبدئي

القسم الأول: نظرة عامة على الأداء الإقتصادي والمالى (تابع)

بيان سنوى					أحدث بيان متاح			
٢٠١٤/١٣	٢٠١٥/١٤	٢٠١٦/١٥	٢٠١٧/١٦	٢٠١٨/١٧	مايو-١٨	يونيو-١٨	يوليو-١٨	أغسطس-١٨
ز. المؤشرات النقدية (نهاية الفترة)								
مليون جنيه								
٣٦٤,٤٧٣	٤٨٥,٨٧٦	٤٧٨,٠٧٦	٥٧٧,٥٨٢	٧١٩,٠٠٣	٧٢٠,٢٠٥	٧١٩,٠٠٣	٧٣٥,٤٢٨	٧٠٨,٣٤٣
نقود الاحتياط <sup>١/</sup>								
١,٥١٦,٦٠١	١,٧٦٥,٤٩٢	٢,٠٩٤,٥٠٠	٢,٩١٨,١٩٣	٣,٤٥٧,٠١٥	٣,٤٠١,٣٦٠	٣,٤٥٧,٠١٥	٣,٤٦٦,١٥٢	٣,٥١٥,٤٢١
إجمالي السيولة								
٤١٠,٥٥٤	٤٩٩,٠٦٥	٥٧٢,٩٣٥	٧٠٧,٤٢٧	٨٢٣,٢٦٨	٧٩٨,٥٨١	٨٢٣,٢٦٨	٨١٤,٤٠٤	٨٣٨,٢٧٨
المعروض النقدي <sup>٢/</sup>								
١,١٠٦,٠٤٧	١,٢٦٦,٤٢٧	١,٥٢١,٥٦٥	٢,٢١٠,٧٦٦	٢,٦٣٣,٧٤٧	٢,٦٠٢,٧٧٩	٢,٦٣٣,٧٤٧	٢,٦٥١,٧٤٨	٢,٦٧٧,١٤٣
أشباه النقود <sup>٣/</sup>								
معدل النمو السنوى								
١٤.٦	٣٣.٣	١.٦-	٢٠.٨	٢٤.٥	٣٠.٠	٢٤.٥	٣٧.٥	٢٠.٧
نقود الاحتياط <sup>١/</sup>								
١٧.٠	١٦.٤	١٨.٦	٣٩.٣	١٨.٥	١٩.٤	١٨.٥	١٧.٩	١٧.٠
إجمالي السيولة (معدل النمو الاسمى)								
٣.٣-	٥٦.٨-	٢٦٩.٧-	١٦٩.٩	٤٠٧.٠	٣٣٦.١	٤٠٧.٠	١٠٢.١	٥١.٠
صافى الأصول الأجنبية								
١٩.١	٢٢.٧	٢٧.٣	٣٠.٩	١٠.٢	١١.٥	١٠.٢	١٣.٧	١٤.٩
صافى الأصول المحلية								
٧.٤	١٦.٧	١٤.٢	٣٨.٠	١٠.١	٩.١	١٠.١	١٠.٦	١١.٨
صافى المطلوبات من القطاع الخاص <sup>٤/</sup>								
٨.٨	٤.٩	٤.٦	٩.٥	٤.١	٨.٠	٤.١	٤.٤	٢.٨
إجمالي السيولة (معدل النمو الحقيقي)								
معدلات الإقراض إلى الودائع <sup>٥/</sup>								
٢٢.٨	٢٦.٣	٤٨.٠	٦٧.٦	٨٤.٩	٨٢.١	٨٤.٩	٨٥.٠	٨٥.٩
القطاع الحكومى								
٤٣.٦	٤٣.٨	٤٣.٧	٤٢.٦	٣٨.٨	٣٩.٠	٣٨.٨	٣٨.٥	٣٨.٤
القطاع غير الحكومى								
٤٠.١	٣٨.٤	٣٩.٩	٣٩.٩	٣٦.٨	٣٧.٠	٣٦.٨	٣٦.٨	٣٦.٨
بالعملة المحلية								
٥٨.٥	٦٨.٣	٦٠.٠	٤٩.٥	٤٥.١	٤٥.٣	٤٥.١	٤٤.٠	٤٣.٥
بالعملة الأجنبية								
مؤشرات:								
٤.١٦	٣.٦٣	٤.٣٨	٥.٠٥	٤.٨١	٤.٧٢	٤.٨١	٤.٧١	٤.٩٦
مضاعف السيولة المحلية <sup>٦/</sup>								
١.٥١	١.٤٩	١.٤٠	١.٣٨	١.٣٩	١.٤٢	١.٣٩	١.٣٩	١.٣٦
معدل دوران النقود (وسطى) <sup>٧/</sup>								
١٥.٦	١٤.٩	١٥.٥	٢٣.٨	٢٠.٧	٢١.١	٢٠.٧	٢٠.٩	٢٠.٧
معدل الدورة فى السيولة المحلية <sup>٨/</sup>								
٢٣.٤	٢١.٠	٢٠.٠	٣٠.٠	٢٣.٥	٢٣.٩	٢٣.٥	٢٣.٧	٢٣.٧
معدل الدورة فى الودائع <sup>٩/</sup>								
٧١.٢	٧٢.٢	٧٧.٣	٨٤.١	٧٧.٩	٧٦.٦	٧٧.٩	٧٨.١	٧٩.٢
نسبة إجمالي السيولة / الناتج المحلى الإجمالي <sup>#</sup>								

المصادر: البنك المركزى المصرى وحسابات وزارة المالية.  
\* مبدئى.

# بيان معدل.

١/ تتضمن النقود المتداولة خارج البنك المركزى بالإضافة إلى ودائع البنوك لدى البنك المركزى بالجنيه المصرى.

٢/ يتضمن النقود المتداولة خارج الجهاز المصرفى بالإضافة إلى الودائع الجارية بالعملة المحلية. لا تتضمن الشيكات والحوالات تحت التحصيل.

٣/ تتضمن الودائع الجارية بالعملة الاجنبية والودائع غير الجارية بالعملات المحلية والأجنبية .

٤/ يتضمن المطلوبات من القطاع الخاص و القطاع العائلى.

٥/ لا تتضمن كل من الودائع لدى البنك المركزى والقروض الممنوحة من قبل البنك المركزى.

٦/ إجمالي السيولة المحلية / نقود الاحتياط.

٧/ الناتج المحلى الإجمالى / متوسط إجمالي السيولة المحلية (M٢). متوسط إجمالي السيولة المحلية =  $\frac{1}{2} [(M٢) \uparrow + (M٢) \downarrow]$ .

٨/ يمثل نسبة الودائع الجارية و غير الجارية بالعملات الأجنبية إلى إجمالي السيولة المحلية. لا تتضمن كل من ودائع غير المقيمين (جزء من صافى الأصول الأجنبية) والودائع الحكومية.

٩/ يمثل نسبة الودائع الحكومية و غير الحكومية بالعملات الأجنبية إلى إجمالي الودائع لدى البنوك. غير متضمن ودائع البنوك لدى البنك المركزى.

١٠/ تم مراجعة تقديرات الناتج المحلى الإجمالي مؤخرًا لتصبح ٤٤٤٠.٦ مليار جنيه في عام ٢٠١٨/٢٠١٧ بدلاً من تقديرات سابقة بنحو ٤٢٨٦.٥ مليار جنيه. في حين قدرت توقعات الناتج المحلى الإجمالي للسنة المالية ٢٠١٩/٢٠١٨ بنحو ٥٢٥٠.٩ مليار جنيه وفقاً لتقديرات وزارة المالية.

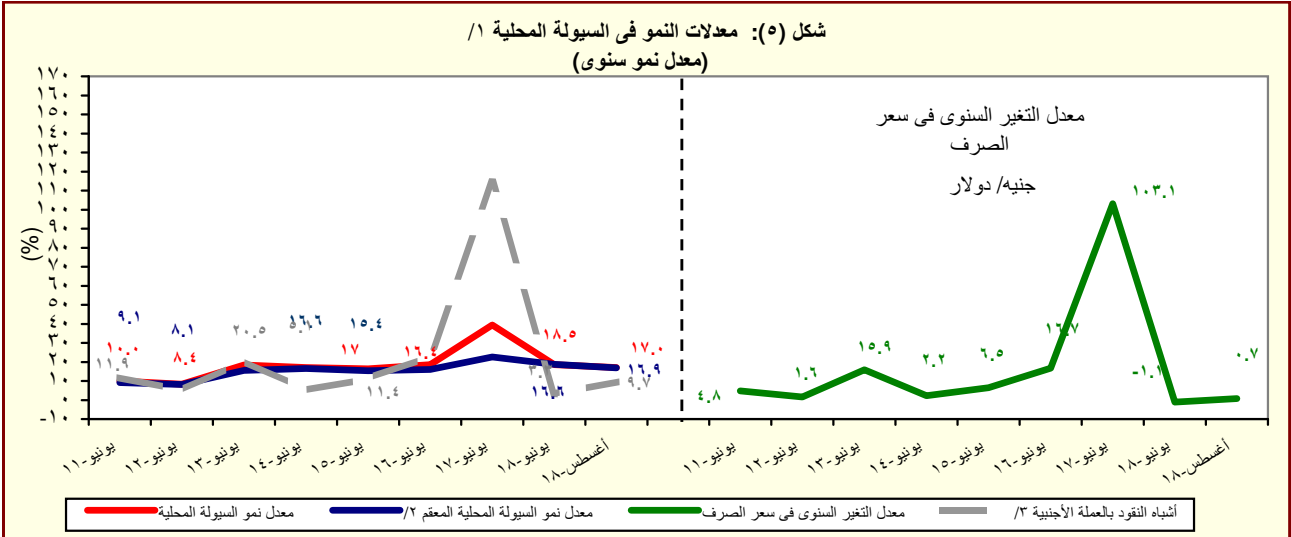

المصدر: البنك المركزى المصرى وحسابات وزارة المالية.

١/ إجمالي السيولة المحلية تتكون من المعروض النقدي وأشباه النقود.

٢/ معدل النمو فى السيولة المحلية باستخدام سعر الصرف الثابت، ويتم حسابه عن طريق تطبيق سعر الصرف السائد فى نفس الفترة من العام السابق للفترة الحالية.

٣/ الودائع الجارية و غير الجارية بالعملات الأجنبية .

القسم الأول: نظرة عامة على الأداء الإقتصادي والمالى (تابع)

بيان سنوى				بيان سنوى				
يونيو-١٨	مارس-١٨	ديسمبر-١٧	يونيو-١٧	٢٠١٨/١٧	٢٠١٧/١٦	٢٠١٦/١٥	٢٠١٥/١٤	٢٠١٤/١٣
ج- القطاع المالى والاستثمارات								
--	٤.٣	٤.٥	٤.٠	--	١٥.٣	١٥.٠	١٤.٣	١٤.٠
إجمالى الاستثمارات المحلية (نسبة إلى الناتج المحلى الإجمالى) <sup>١/</sup>								
٣.١	٢.٤	١.٥	٤.١	٣.١	٣.٤	٢.١	١.٩	١.٣
الاستثمارات الأجنبية المباشرة (نسبة إلى الناتج المحلى الإجمالى) <sup>٢/ ١/</sup>								
مؤشرات سوق المال ( نهاية العام الميلادى) <sup>٣/</sup>								
-٠.٤	١٢.٨	٣.٠	٠.٤	٣.٠	٧.٨	١٠.٢	٤-	١٠
العائد على مؤشر EGX-٣٠								
١.٢	٠.٩	٠.٦	٠.٥	٠.٦	١.٣	١.٦	٢.٢	٠.٨
معدل تنديب مؤشر EGX-٣٠								
٩١١	٩٧٤	٨٢٥	٦٨٧	٨٢٥	٦٠٢	٤٣٠	٥٠٠	٤٢٧
رأس المال السوقى (مليار جنيه) <sup>٤/</sup>								
٢٠.٥	٢١.٩	١٨.٦	١٩.٨	١٨.٦	١٧.٣	١٥.٩	٢٠.٥	٢٠.٠
رأس المال السوقى (نسبة إلى الناتج المحلى الإجمالى) <sup>٥/</sup>								
١.٨	٤.٢	٢.٧	٢.٣	٢.٧	٥.١	٢.٦	٣.٣	٢.١
معدل دوران الأسهم <sup>٦/</sup>								
٣٥.١	٣٨.٩	٣١.٢	٣٣.٠	٣١.٢	١٩.٧	١٧.٠	١٧.٦	١٢.٩
معاملات الأجانب (نسبة من إجمالى قيمة التداول)								
١٦.٣	١٧.٤	١٨.٣	١٧.٢	١٨.٣	٢٦.٦	١٣.٧	٢٠.٢	١٤.٨
مضاعف الربحية <sup>٧/</sup>								
٥.٧	٦.٦	٥.٨	٦.١	٥.٨	٩.٠	٧.٧	٧.٧	٦.٦
عائد السهم (%) <sup>٨/</sup>								
٧٢٨,٦٧٩	٧٢١,٨٦٦	٧٢٣,١٦٥	٧١٧,٣٨٧	٧٢٣,١٦٥	٧٧,٧٨٩	٦٩٦,٥٤١	٥١٢,١٦٨	٣٥٢,٢٠٠
سندات مقيدة (مليون جنيه)								
القطاع المصرفى (مليون جنيه): <sup>٩/</sup>								
٥,٠٨٠,٥٧٠	٥,١٠٩,٣١٩	٤,٨١٣,٣٤٣	٤,٤٢٠,٨٦٠	٥,٠٨٠,٥٧٠	٤,٤٢٠,٨٦٠	٢,٨٤٦,٠٩٤	٢,١٩٨,٩٧٩	١,٨١٦,٨٧٣
إجمالى الأصول								
١,٦٢٩,٦٦٤	١,٥٤٩,٦١٠	١,٤٦٣,٣٨٠	١,٤٢٦,٤٥٧	١,٦٢٩,٦٦٤	١,٤٢٦,٤٥٧	٩٤٢,٧٢٧	٧١٧,٩٩٩	٥٨٧,٨٥٢
إجمالى أرصدة الإقراض و الخصم								
١٤٩,١١٩	١٤٢,٢٩٢	١٤٠,٩٠١	١٢٨,٤٢٠	١٤٩,١١٩	١٢٨,٤٢٠	١٠٠,٧٢٦	٩٢,٥٥٠	٧٧,٥٥٥
رأس المال								
٣,٥٥٣,٦٣٤	٣,٤٦٧,٢٩٠	٣,٣١٤,١٤١	٣,٠٢٧,٨١١	٣,٥٥٣,٦٣٤	٣,٠٢٧,٨١١	٢,١١٦,١١٧	١,٧٣٤,١٧٨	١,٤٢٩,٤٣٢
إجمالى الودائع								
٤.٣	٤.٥	٤.٩	٥.٥	٤.٣	٥.٥	٥.٩	٧.٦	٨.٥
القروض غير المنتظمة إلى إجمالى القروض								
مؤشرات مختارة								
مؤشرات السيولة فى الجهاز المصرفى								
٤٥.٩	٤٤.٧	٤٤.٢	٤٦.٦	٤٥.٩	٤٦.٦	٤٤.٤	٤١.٣	٤١.٠
القروض / الودائع <sup>١٠/</sup>								
٣٢.١	٣٠.٣	٣٠.٤	٣٢.٣	٣٢.١	٣٢.٣	٣٣.١	٣٢.٧	٣٢.٤
القروض / الأصول <sup>١١/</sup>								
٣٣.١	٣٢.٥	٣٥.٣	٣٤.٨	٣٣.١	٣٤.٨	٤٥.١	٤٦.٢	٤٥.٤
الأوراق المالية / الأصول <sup>١٢/</sup>								
٦٩.٩	٦٧.٩	٦٨.٩	٦٨.٥	٦٩.٩	٦٨.٥	٧٤.٤	٧٨.٩	٧٨.٧
الودائع / الأصول <sup>١٣/</sup>								
٧.١	٧.١	٦.٧	٧.١	٧.١	٧.١	٥.٨	٦.٥	٦.٩
رأس المال / الأصول <sup>١٤/</sup>								
٢.٢	٢.٢	٢.٣	٢.٤	٢.٢	٢.٤	٢.٣	٣.٠	٣.٥
مخصصات القروض / إجمالى الأصول <sup>١٥/</sup>								

المصادر: الهيئة العامة لسوق المال والبنك المركزى المصرى.

-- بيان غير متاح.

١/ تم حساب المؤشرات الربع سنوية كنسبة من الناتج المحلى الإجمالى للعام بأكمله.

٢/ صافى الاستثمارات الأجنبية المباشرة تشمل الاستثمار الأجنبى فى قطاع البترول.

٣/ البيانات السنوية تعكس نهاية ديسمبر من كل عام.

٤/ القيمة السوقية للأرصدة القائمة. يمثل ناتج ضرب عدد الأسهم القائمة فى سعر السوق السائد.

٥/ تم مراجعة تقديرات الناتج المحلى الإجمالى مؤخراً لتصبح ٤٤٤٠.٦ مليار جنيه فى عام ٢٠١٧/٢٠١٨ بدلاً من تقديرات سابقة بنحو ٤٢٨٦.٥ مليار جنيه. فى حين قدرت توقعات الناتج المحلى الإجمالى للسنة المالية ٢٠١٨/٢٠١٩ بنحو ٥٢٥٠.٩ مليار جنيه وفقاً لتقديرات وزارة المالية.

٦/ معدل دوران الأسهم = قيمة تداول الأسهم المقيدة / رأس المال السوقى.

٧/ ويعرف أيضا بمعدل السعر على العائد، ويقاس بنسبة سعر السوق لكل سهم إلى أرباحه السنوية.

٨/ الكوبون السنوى الموزع / سعر السهم الجارى.

٩/ تعكس بيانات البنوك التجارية.

١٠/ تتضمن القروض والودائع الحكومية وغير الحكومية، ولا تشمل ودائع البنوك لدى البنك المركزى المصرى.

١١/ لدى البنوك العامة فى مصر ، بخلاف البنك المركزى.

القسم الأول: نظرة عامة على الأداء الإقتصادي والمالى (تابع)

بيان ربع سنوي				بيان سنوي					
ابريل- يونيو ١٨/١٧	يناير- مارس * ١٨/١٧	أكتوبر- ديسمبر * ١٨/١٧	ابريل- يونيو ١٧/١٦	٢٠١٨/١٧ *	٢٠١٧/١٦	٢٠١٦/١٥	٢٠١٥/١٤	٢٠١٤/١٣	
ك- معاملات القطاع الخارجى									
(مليون دولار)									
١٩,٦٤١	١٨,٢٥٥	١٨,٣٩٦	١٦,٧٧٨	٧٤,٦٢٠	٥٩,٤٦١	٥١,٩٧٢	٦٦,١٤٦	٧٤,٠٢٢	إجمالى المتحصلات الجارية
١٨,٧٠٨-	١٨,٥٢١-	١٨,٦٢٧-	١٧,٤٠٣	٨٠,٥٨٣	٧٣,٨٥٥	٧١,٨٠٣	٧٨,٢٨٨	٧٦,٨٠٢	إجمالى المدفوعات الجارية
٩,٢٧٣-	٩,٢٥٦-	٩,٨٠٥-	٨,٩١٢-	٣٧,٢٧٦-	٣٧,٢٧٥-	٣٨,٦٨٣-	٣٩,٠٦٠-	٣٤,١٥٩-	الميزان التجارى
٣,٢٨٤	٢,٥٢٩	٢,٤٦٣	٢,٣٢٣	١١,١٢٢	٥,٦١٤	٦,٥٣٣	١٠,٧٤٣	٨,٢٧٤	الميزان الخدمى
٦٤٢-	١,٩٣١-	١,٧٥١-	١,٨٧٥-	٥,٩٦٢-	١٤,٣٩٤-	١٩,٨٣١-	١٢,١٤٣-	٢,٧٨٠-	ميزان المعاملات الجارية
٢,٩٥٢	٨,٦١٧	٤,١٩٩	٣,٩٣٩	٢١,٩٩٧	٣١,٠١٥	٢١,١٧٧	١٧,٩٢٩	٥,١٩٠	صافى تدفقات ميزان المعاملات الرأسمالية والمالية
١,٨٢٠	٥,٣٧٥	٥١٥	٢,٧٣٣	١٢,٧٨٨	١٣,٧١٧	٢,٨١٣-	٣,٧٢٥	١,٤٧٩	الميزان الكلى (ميزان المدفوعات)
٤٤,٢٥٨	٤٢,٦١١	٣٧,٠٢٠	٣١,٣٠٥	٤٤,٢٥٨	٣١,٣٠٥	١٧,٥٤٦	٢٠,٠٨٢	١٦,٦٨٧	صافى الإحتياطيات الدولية <sup>١/</sup>
نسبة إلى الناتج المحلى الإجمالى <sup>٢/</sup>									
٨.٢	٧.٢	٧.٣	٩.٠	٢٩.٧	٢٥.٢	١٥.٦	١٩.٩	٢٤.٢	إجمالى المتحصلات الجارية
٧.٨	٧.٣	٧.٤	٩.٤	٣٢.١	٣١.٣	٢١.٦	٢٣.٥	٢٥.١	إجمالى المدفوعات الجارية
٣.٩-	٣.٧-	٣.٩-	٤.٨-	١٤.٨-	١٥.٨-	١١.٦-	١١.٧-	١١.٢-	الميزان التجارى
١.٤	١.٠	١.٠	١.٣	٤.٤	٢.٤	٢.٠	٣.٢	٢.٧	الميزان الخدمى
٠.٣-	٠.٨-	٠.٧-	١.٠-	٢.٤-	٦.١-	٦.٠-	٣.٦-	٠.٩-	ميزان المعاملات الجارية
٠.٨	٢.١	٠.٢	١.٥	٥.١	٥.٨	٠.٨-	١.١	٠.٥	الميزان الكلى (ميزان المدفوعات)
نسبة إلى إجمالى المتحصلات الجارية <sup>٣/</sup>									
٢١.٧	٢٤.٩	٢٢.٨	٢٢.٧	٢٢.٩	٢٥.٥	٢٥.١	٢١.٠	٢٢.٠	الصادرات غير البترولية
١٤.٠	١٢.١	١١.٠	١١.٥	١١.٨	١١.١	١٠.٩	١٤.٠	١٩.٩	الصادرات البترولية
١٣.٠	١٢.٤	١٢.٤	٩.٢	١٣.٢	٧.٤	٧.٣	١١.٦	٨.٢	السياحة
٣٤.٧	٣٥.٣	٣٨.٥	٣٥.١	٣٥.٣	٣٦.٦	٣٢.٢	٣٠.٣	٢٩.٧	التحويلات الخاصة
مؤشرات أخرى (%)									
٤٣.١	٤٢.٢	٣٨.٨	٣٩.٢	٤١	٣٧	٣٣	٣٦	٤٣	نسبة تغطية الصادرات للواردات السلعية
٢٣٥.٨	٢٠٠.٨	١٩٤.٥	١٨٤.٢	٢٠٧	١٥٧	١٦٨	١٩٧	١٩٠	نسبة تغطية الصادرات للواردات الخدمية
٨.٢	٨.٠	٦.٩	٦.٤	٨.٤	٦.٤	٣.٧	٣.٩	٣.٣	نسبة تغطية صافى الإحتياطيات الدولية لِلواردات (عدد الاشهر) <sup>٤/</sup>
٤٧.٨	٤٨.٣	٤٤.٧	٣٩.٦	--	٣٩.٧	٣١.٦	٤١.٨	٣٦.٢	نسبة صافى الإحتياطيات الدولية إلى الدين الخارجى (%) <sup>٥/</sup>

المصدر: البنك المركزى المصرى.

# أرقام معدلة من قبل البنك المركزى المصرى.

\* بيان مبدئى.

-- بيان غير متاح.

١/ قد تظهر بعض الفروق فى تقييم الإحتياطيات الدولية نتيجة استخدام أسعار صرف مختلفة داخل محفظة الإحتياطى من العملات الأجنبية.

٢/ تم مراجعة تقديرات الناتج المحلى الإجمالى مؤخراً لتصبح ٤٤٤٠.٦ مليار جنيه فى عام ٢٠١٧/٢٠١٨ بدلاً من تقديرات سابقة بنحو ٤٢٨٦.٥ مليار جنيه. فى حين قدرت توقعات الناتج المحلى الإجمالى للسنة المالية ٢٠١٨/٢٠١٩ بنحو ٥٢٥٠.٩ مليار جنيه وفقاً لتقديرات وزارة المالية.

٣/ بإستبعاد التحويلات الرسمية.

٤/ بعدد أشهر الواردات.

٥/ لا يشمل مديونية القطاع الخاص غير المضمونة.

# القسم الثانى

مؤشرات الإقتصاد العینى و الحقیقى

الناتج المحلى الإجمالى بحسب الموارد و الإستخدامات بأسعار السوق (أسعار جارية)..... ١١	جدول (١)
الناتج المحلى الإجمالى بتكلفة عوامل الإنتاج موزعاً بحسب القطاعات الإقتصادية (أسعار جارية)..... ١٢	جدول (٢)
إجمالى الإستثمارات موزعة بحسب القطاعات الإقتصادية..... ١٣	جدول (٣)

جدول (١) الناتج المحلي الإجمالي بحسب الموارد والإستخدامات ( بأسعار السوق)<sup>١/</sup>  
(أسعار جارية)  
(مليار جنيه)

٢٠١٣/٢٠١٢	٢٠١٤/٢٠١٣	٢٠١٥/٢٠١٤	٢٠١٦/٢٠١٥	٢٠١٧/٢٠١٦	٢٠١٨/٢٠١٧
١٨٦٠.٤	٢١٣٠.٠	٢٤٤٣.٩	٢٧٠٩.٤	٣٤٧٠.٠	٤٤٣٧.٤
(١١.١)	(١٤.٥)	(١٤.٧)	(١٠.٩)	(٢٨.١)	(٠.٠)
١٩٧٨.٣	٢٣٠٩.٦	٢٦٥١.١	٢٩٦٨.٣	٣٨٩٢.٩	٤٩٠١.٣
١٧١٣.٩	٢٠١٩.٠	٢٣٠١.٩	٢٥٦٠.٨	٣٣٦٢.٩	٤١٦٢.٢
١٥٠٢.٧	١٧٦٦.٦	٢٠١٤.٥	٢٢٥١.٢	٣٠١٢.٧	٣٧٩١.٦
٢١١.٢	٢٥٢.٤	٢٨٧.٤	٣٠٩.٦	٣٥٠.٢	٣٧٠.٦
٢٦٤.٤	٢٩٠.٦	٣٤٩.٢	٤٠٧.٥	٥٣٠.٠	٧٣٩.١
٢٤١.٦	٢٦٥.١	٣٣٣.٧	٣٩٢.٠	٥١٤.٣	٧٢١.١
٢٢.٨	٢٥.٥	١٥.٥	١٥.٥	١٥.٧	١٨.٠
١١٧.٩-	١٧٩.٦-	٢٠٧.٢-	٢٥٨.٩-	٤٢٢.٩-	٤٦٣.٩-
٣١٦.٦	٣٠٣.٤	٣٢٢.٢	٢٨٠.٣	٥٦٥.٦	٨٣٩.٢
٤٣٤.٥	٤٨٣.٠	٥٢٩.٤	٥٣٩.٢	٩٨٨.٥	١٣٠٣.١

ملاحظات (نسبة للناتج المحلي الإجمالي)

٩٢.١	٩٤.٨	٩٤.٢	٩٤.٥	٩٦.٩	٩٣.٨
١٤.٢	١٣.٦	١٤.٣	١٥.٠	١٥.٣	١٦.٧
١٧.٠	١٤.٢	١٣.٢	١٠.٣	١٦.٣	١٨.٩
٢٣.٤	٢٢.٧	٢١.٧	١٩.٩	٢٨.٥	٢٩.٤

المصدر: وزارة التخطيط والمتابعة والإصلاح الإدارى.

# بيان معدل. قامت وزارة التخطيط بمراجعة السلسلة الزمنية للناتج المحلي الإجمالي ابتداءً من عام ٢٠١٢/٢٠١١ وحتى عام ٢٠١٥/٢٠١٤ وفقاً للتعداد الاقتصادى.

-- بيان غير متاح. بداية سلسلة زمنية جديدة وفقاً للتعداد الاقتصادى من قبل وزارة التخطيط.

( ) معدل النمو عن الفترة المقابلة في العام السابق.

١/ تشمل صافى الضرائب غير المباشرة.

٢/ قامت وزارة التخطيط والمتابعة والإصلاح الإدارى بمراجعة بيانات الناتج المحلي الإجمالي لعام ٢٠١٧/١٦ على أساس ربع سنوى.

٣/ تشمل حصة الشريك الأجنبى فى قطاع البترول.

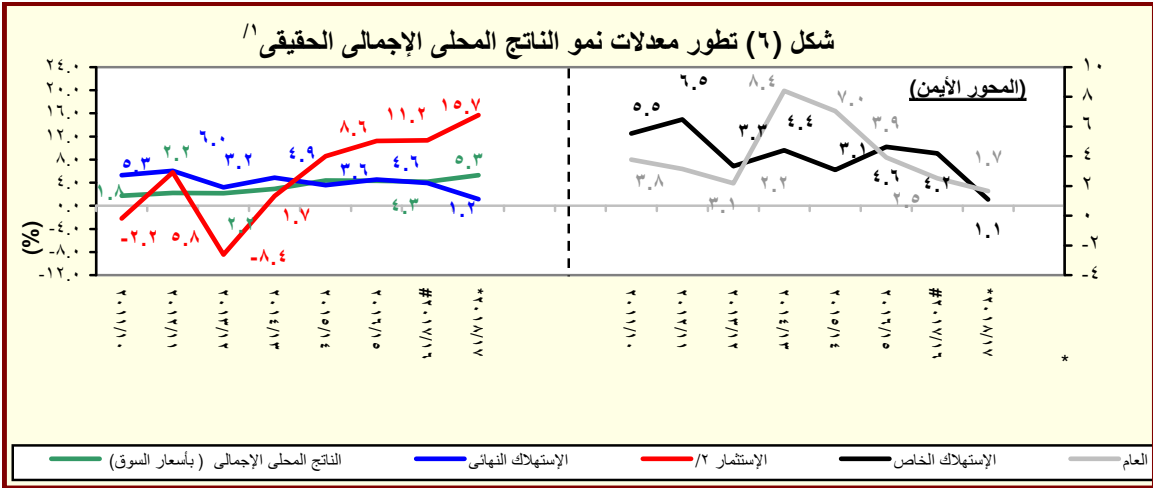

المصدر: وزارة التخطيط والمتابعة والإصلاح الإدارى.

\* بيان مبدئى، وقابل للتعديل.

١/ باستخدام أسعار ٢٠٠٢/٠١ للفترة ٢٠٠٣/٠٢ - ٢٠٠٧/٠٦ والأسعار الثابتة لسنة ٢٠٠٧/٠٦ عند حساب معدلات النمو الحقيقية للفترة ٢٠٠٨/٠٧ - ٢٠١٢/١١، والأسعار الثابتة لسنة ٢٠١٢/١١ عند حساب معدلات النمو الحقيقية خلال عام ٢٠١٣/١٢ والأسعار الثابتة لسنة ٢٠١٧/١٦ عند حساب معدلات النمو الحقيقية خلال عام ٢/ تشمل التكوين الرأسمالى و التغير فى المخزون.

جدول (٢): الناتج المحلي الإجمالي بتكلفة عوامل الإنتاج موزعاً بحسب القطاعات الاقتصادية  
(أسعار جارية)

(مليون جنيه)

*٢٠١٨/٢٠١٧	/١ ٢٠١٧/٢٠١٦	٢٠١٦/٢٠١٥	٢٠١٥/٢٠١٤	٢٠١٤/٢٠١٣	٢٠١٣/٢٠١٢	
٤,٣٣٣,٨٩٨	٣,٤٠٩,٥٠٤	٢,٦٧٤,٤١٠	٢,٤٧٣,١٠٠	٢,٢٠٥,٥٩٤	١,٩٢٤,٨٠٨	إجمالي الناتج المحلي
(٢٧.١)	(٢٧.٥)	(٨.١)	(١٢.١)	(١٤.٦)	(١٢.٤)	
٢,٠٥٤,٩١٧	١,٥٦٩,٦٩١	١,١٩٨,٢٣٩	١,١٧٣,٦٦٥	١,٠٩١,١٥٧	٩٥١,٨٠٥	إجمالي القطاع السلعي
(٣٠.٩)	(٣١.٠)	(٢.١)	(٧.٦)	(١٤.٦)	(١٢.٥)	
٤٩٨,٠٩٨	٣٩٨,٥٣٩	٣١٨,٨٧٨	٢٧٨,٤٦٠	٢٤١,٤٩٣	٢٠٩,٧٤٨	الزراعة و الغابات و الصيد
٤٧٩,٢٩٥	٣٢٦,٩٤٠	٢١٤,٨٤٢	٣١٤,١٣٩	٣٥٠,٦٥٩	٣٠٩,٠٧٤	الإستخراجات:
١٩٨,٥٤٥	١٤٢,٩٦٥	٩١,٤٤٠	١٣٧,٧١١	١٤٦,٩٥٣	١٢٤,٧٤٨	البترول
٢٢٤,٨٣٦	١٣٨,٧٥٦	٨٦,٨٠١	١٤٤,٤٢٧	١٧٥,٣٧١	١٥٩,٣٣٩	الغاز الطبيعي
(٦٢.٠)	(٥٩.٩)	(٣٩.٩)-	(١٧.٦)-	(١٠.١)	(٩.٩)	
٥٥,٩١٤	٤٥,٢١٩	٣٦,٦٠٠	٣٢,٠٠٠	٢٨,٣٣٦	٢٤,٩٨٧	استخراجات أخرى
٧٢٢,٤٠٦	٥٧٠,٥٩٠	٤٥٦,٢٩٩	٤٠٨,٠٦٩	٣٥٧,٢٩٦	٣٠٨,٩٨٢	الصناعات التحويلية:
١٦٧,٢٨٥	١٣٤,٠٥٠	١١٣,٩٠٩	١٠٢,٢٧٤	٩٥,٤٤٦	٨٢,٧٩٢	تكرير البترول
٥٥٥,١٢١	٤٣٦,٥٤٠	٣٤٢,٣٩٠	٣٠٥,٧٩٥	٢٦١,٨٤٩	٢٢٦,١٩٠	تحويلية أخرى
٧٣,٧٤٣	٥٨,٣٢٠	٤٦,٤٢٢	٣٩,٢١٦	٣٣,٩٧٤	٣٠,١٧٣	الكهرباء
٢٤,٩٥٩	٢٠,٢٠٤	١٦,٣٤٩	١٤,٢٤٧	١٢,٦٠٢	١١,٣٥٣	المياه
٢٥٦,٤١٦	١٩٥,٠٩٨	١٤٥,٤٥٠	١١٩,٥٣٥	٩٥,١٣٣	٨٢,٤٧٥	التشييد والبناء
(٣١.٤)	(٣٤.١)	(٢١.٧)	(٢٥.٧)	(١٥.٣)	(١٦.٢)	
١,٢٧٨,١٦٦	٩٩٦,٣٩٩	٧٧٤,٧٠٧	٦٨٧,٩٩١	٥٩٢,٩٦٣	٥٣٠,٥٧٠	إجمالي الخدمات الإنتاجية
(٢٨.٣)	(٢٨.٦)	(١٢.٦)	(١٦.٠)	(١١.٨)	(١٠.٨)	
٢٠١,٦٨٥	١٥٩,١٧٣	١٢٥,٩٠٨	١٠٧,٤٧٣	٩١,١٣٠	٧٨,٣٥٨	النقل والتخزين
٧٧,٦٥٠	٦٢,٢٩٤	٥٤,٠٠٠	٤٨,٨٨٦	٤٦,٤٣٣	٤٣,٠٠٢	الإتصالات
٩٧,٠٩٧	٧٦,٧١٤	٤١,٢١٥	٣٩,٤٠٣	٣٧,٢٣٦	٣٢,٣٩٦	قناة السويس
(٢٦.٦)	(٨٦.١)	(٤.٦)	(٥.٨)	(١٤.٩)	(٣.٨)	
٥٩٧,٠٩٤	٤٧٣,٢٣٥	٣٧٤,٧٤٥	٣١٩,٩٦٧	٢٧٣,٣٩١	٢٣٧,٣٩٠	تجارة الجملة و التجزئة
١٦٦,٢٩١	١٣٣,٧٨٢	١٠٨,٨١٢	٩٤,٦١١	٨٢,١٥٧	٧١,٦١٥	الوساطة المالية و الأنشطة المساعدة
٣٢,٩٩٦	٢٦,٦٣٥	٢١,٦١٥	١٨,٧٧٤	١٦,٠٥٥	١٣,٩٨١	التأمين و التأمينات الإجتماعية
١٠٥,٣٥٤	٦٤,٥٦٧	٤٨,٤١٤	٥٨,٨٧٧	٤٦,٥٦١	٥٣,٨٢٧	المطاعم والفنادق
(٦٣.٢)	(٣٣.٤)	(١٧.٨)-	(٢٦.٥)	(١٣.٥)-	(١٧.٨)	
١,٠٠٠,٨١٥	٨٤٣,٤١٤	٧٠١,٤٦٣	٦١١,٤٤٤	٥٢١,٤٧٤	٤٤٢,٤٣٣	إجمالي الخدمات الإجتماعية
(١٨.٧)	(٢٠.٢)	(١٤.٧)	(١٧.٣)	(١٧.٩)	(١٤.٠)	
٤٥١,٧٨٣	٣٥٨,٤٩٦	٢٧٩,٩١٤	٢٣٧,١٤٩	٢٠٠,٦٧٩	١٧٤,١٥١	الأنشطة العقارية
٣١٩,٤٧١	٣٠١,٧٧٢	٢٧٦,٤٨٨	٢٤٩,٢٨٨	٢١٣,١٤٤	١٧٤,٢٣٤	الحكومة العامة
٨٠,٠١٤	٦٣,٩٠٧	٥٠,٥١٩	٤٣,٥١٨	٣٧,٤٢٤	٣٢,٤٨٦	خدمات التعليم
٩٨,٦٧٤	٧٨,٩٣٤	٦٢,٨١٦	٥٤,١٩٤	٤٦,٤٥١	٤٠,٨٧٥	الصحة
٥٠,٨٧٥	٤٠,٣٠٤	٣١,٧٢٦	٢٧,٢٩٦	٢٣,٧٧٧	٢٠,٦٨٧	الخدمات الأخرى <sup>٢/</sup>

المصدر: وزارة التخطيط والمتابعة والإصلاح الإدارى.

( ) معدل النمو عن الفترة المقابلة فى العام السابق.

-- بيان غير متاح. بداية سلسلة زمنية جديدة وفقاً للتعداد الاقتصادى من قبل وزارة التخطيط.

\* بيان مبدئى، وقابل للتعديل. أرقام الناتج المحلي الإجمالي للعام المالى ٢٠١٧/٢٠١٦ لاتزال قيد المراجعة من قبل وزارة التخطيط.

١/ قامت وزارة التخطيط والمتابعة والإصلاح الإدارى بمراجعة بيانات الناتج المحلي الإجمالي لعام ٢٠١٧/١٦ على أساس ربع سنوى.

٢/ يشمل المعلومات.

جدول (٣): إجمالي الإستثمارات موزعة بحسب القطاعات الإقتصادية

(يوليو-يونيو ٢٠١٧/٢٠١٨)\*<sup>١/</sup>

(مليون جنيه)

قطاع حكومي	هيئات اقتصادية	قطاع أعمال عام	قطاع خاص	إجمالي	نسبة الى إجمالي الإستثمارات (%)
١٠٥٥٨٤	٥٤٣٨٩	٩٤٧٥٥	٣١٦٤٠٠	٧٢١١٢٨	١٠٠
القطاع السلعي	١٥٤٠٣	٨٩٣١٩	١٤٩٥٨٠	٢٦٢٢١٤	٣٦.٤
الزراعة والرئ والصيد	٨٣٢٨	-	١٦٠٠٠	٢٤٦٩٩	٣.٤
البترول الخام والتعدين والغاز الطبيعي <sup>٢/</sup>	٦٦	٢٣	٧٤٠٨٠	٧٩٦٣٨	١١.٠
الصناعات التحويلية والمنتجات البترولية	١٠١	١٥	٤٩٠٠٠	٥٦٨٣٤	٧.٩
الكهرباء والمياه	٦٦١٢	٧٤٩٨	-	٨٨٤٤٢	١٢.٣
التشييد والبناء	٢٩٧	٥	١٠٥٠٠	١٢٦٠٢	١.٧
الخدمات الإنتاجية	٢٨٠٧٨	٢٠١٢٥	٥٠٨٥	١٢٤٩٣٨	١٧.٣
النقل والإتصالات <sup>٣/</sup>	٢٨٠٧١	١٨١٩٩	٥٠١٠٠	١٠٠٥٨٣	١٣.٩
تجارة الجملة والتجزئة	-	١٨٥٥	١٧٧٠٠	١٩٧٧٧	٢.٧
الخدمات المالية، التأمين والضمان الإجتماعي	-	٤٦	-	٤٦	٠.٠١
السياحة	٧	٢٥	٦٥٠	٤٥٣٢	٠.٦
الخدمات الإجتماعية	٦٢١٠٣	٢٦٣٥٢	٣٥٠	١٨٣٩٧٦	٢٥.٥
الإسكان والأنشطة العقارية	١٦٧٩٤	١٠٧٦	-	٨٠٤٤٠	١١.٢
الخدمات التعليمية	١٤٥٩٩	٨٦٢	-	٢٥١١٢	٣.٥
الخدمات الصحية	٤٨٦٤	٣٤٧	-	١٣٨٦٠	١.٩
خدمات أخرى <sup>٤/</sup>	٢٥٨٤٦	٢٤٠٦٨	٣٥٠	٦٤٥٦٤	٩.٠
استثمارات مركزية أخرى				١٥٠٠٠٠	٢٠.٨

ملاحظات: الرقم القياسى للإنتاج للقطاعات الإقتصادية الرئيسية (٢٠٠٦-٢٠٠٧ = ١٠٠)

٢٠١٧/٢٠١٦				٢٠١٨/٢٠١٧			
يوليو - سبتمبر أكتوبر- ديسمبر يناير- مارس أبريل - يونيو				يوليو - سبتمبر أكتوبر- ديسمبر يناير- مارس أبريل - يونيو			
الرقم القياسى العام للإنتاج	١٢٠.٣	١٢٦.١	١٢٠.١	١١٧.٨	١٢٤.٣	١٣٧.٧	١٣٢.٩
الصناعات التحويلية <sup>٥/</sup>	١١٦.٧	١٢٩.٥	١٢٤.٣	١١٢.٧	١٢٢.٩	١٣٥.٢	١٢٤.٨
منتجات بترول	١٥٠.١	١٤٣.١	١٤٠.٦	١٣٣.٠	١٢١.٦	١٣٢.٤	١٣٦.٧
غاز طبيعى	١٥٤.٨	١٥٢.١	١٤٥.٨	١٥٧.٠	١٦٦.٣	١٨٢.٤	١٨٢.٠
الكهرباء	١٦٩.٧	١٦٢.٠	١٥٤.٠	١٤٩.٧	١٦٤.٥	١٦١.٥	١٦٥.٠
التشييد والبناء	١٥١.٠	١٩٠.٢	١٤٧.٨	١٤٤.٨	١٢١.٢	٢٠٩.٢	١٦٠.٣
النقل <sup>٦/</sup>	٥٧.٧	٥٧.٦	٥٦.٦	٦٠.٤	٥٨.٩	٦٤.٨	٦٠.٩
قناة السويس <sup>٧/</sup>	١٢٩.٦	١١٨.٢	١١٦.١	١١٦.٩	١٣٠.٨	١٣٦.٣	١٣٨.٠
السياحة	٥١.١	٥٦.٧	٦٧.٨	٧٢.٢	١٠٨.٤	١٠١.٤	١٠١.٢

المصدر: وزارة التخطيط والمتابعة والاصلاح الإدارى.

\* بيان مبدئى.

-- بيان غير متاح.

١/ لا يشمل التغير فى المخزون.

٢/ يشمل البترول الخام، الغاز الطبيعى واستخراجات أخرى.

٣/ يشمل قناة السويس والمعلومات.

٤/ يشمل الصرف الصحي والتسويات واحلال وصيانة الأصول.

٥/ تمت مراجعة البيانات الخاصة بمؤشر الصناعات التحويلية و التشييد و البناء خلال الفترة من ديسمبر ٢٠١٦ حتى ديسمبر ٢٠١٧.

٦/ لا يتضمن قناة السويس.

٧/ على أساس قيمة متحصلات قناة السويس بالدولار الأمريكى.

# القسم الثالث

## الأسعار المحلية

جدول (٤)	معدلات التضخم السنوية في الأرقام القياسية للأسعار المحلية-----	١٧
جدول (٥)	معدلات التضخم السنوية لأسعار المستهلكين-----	١٨
جدول (٦)	معدل التضخم السنوى لأسعار المنتجين طبقاً للنشاط الأقتصادي-----	١٩
جدول (٧)	معدل التضخم السنوى لأسعار المنتجين طبقاً للإستخدام النهائى-----	٢٠
جدول (٨)	معدل التضخم السنوى لأسعار المنتجين طبقاً لدرجة التصنيع-----	٢٠
جدول (٩)	تطور أسعار الصرف-----	٢١

جدول (٤): معدلات التضخم السنوية في الأرقام القياسية للأسعار المحلية : ٢٠١٨/٣

بيان ملخص  
٢٠١٨ - ٢٠١٥

	٢٠١٨				٢٠١٧				٢٠١٦				٢٠١٥			
	الرقم القياسي	معدل التضخم	الرقم القياسي لأسعار المستهلكين		الرقم القياسي	معدل التضخم	الرقم القياسي لأسعار المستهلكين		الرقم القياسي	معدل التضخم	الرقم القياسي لأسعار المستهلكين		الرقم القياسي	معدل التضخم	الرقم القياسي لأسعار المستهلكين	
			إجمالي	حضر الجمهورية			إجمالي	حضر الجمهورية			إجمالي	حضر الجمهورية			إجمالي	حضر الجمهورية
يناير	٢٥.٠	١٤.٤	١٧.٠	١٧.١	٣٧.٢	٣٠.٩	٢٩.٦	٢٨.١	٠.٥	٧.٧٣	١٠.٧	١٠.١	٥.٣-	٧.١٠	٩.٤	٩.٧
فبراير	٢٢.٨	١١.٩	١٤.٣	١٤.٤	٣٧.٧	٣٣.١	٣١.٧	٣٠.٢	١.٣-	٧.٥٠	٩.٥	٩.١	٢.٧-	٧.١٥	١٠.٧	١٠.٦
مارس	٢٤.١	١١.٦	١٣.١	١٣.٣	٣٧.١	٣٢.٣	٣٢.٥	٣٠.٩	٠.٦	٨.٤١	٩.٢	٩.٠	٣.٣-	٧.٢١	١١.٨	١١.٥
أبريل	٢٤.٠	١١.٦	١٢.٩	١٣.١	٣٨.١	٣٢.١	٣٢.٩	٣١.٥	١.١	٩.٥١	١٠.٩	١٠.٣	٢.٤-	٧.١٩	١١.٠	١١.٠
مايو	٢٨.١	١١.١	١١.٥	١١.٤	٣٥.٧	٣٠.٦	٣٠.٩	٢٩.٧	١.٥	١٢.٢٣	١٢.٩	١٢.٣	٠.٣-	٨.١٤	١٣.٥	١٣.١
يونيو	٣٤.٠	١٠.٩	١٣.٨	١٤.٤	٣٤.٩	٣١.٩	٣٠.٩	٢٩.٨	٥.٧	١٢.٣٧	١٤.٨	١٤.٠	٢.٣-	٨.٠٧	١١.٥	١١.٤
يوليو	٣٠.٤	٨.٥	١٣.٠	١٣.٥	٣٨.٧	٣٥.٣	٣٤.٢	٣٣.٠	٧.٢	١٢.٣١	١٤.٨	١٤.٠	٦.٦-	٦.٤٩	٨.٣	٨.٤
أغسطس	٨.٨	١٣.٦	١٤.٢	١٤.٢	٣٨.٢	٣٤.٩	٣٣.٢	٣١.٩	١١.٢	١٣.٢٥	١٦.٤	١٥.٥	٦.٦-	٥.٦١	٧.٩	٧.٩
سبتمبر	٨.٦	١٥.٤	١٦.٠	١٦.٠	٣٨.٨	٣٣.٣	٣٢.٩	٣١.٦	٩.٢	١٣.٩٤	١٤.٦	١٤.١	٣.٩-	٥.٥٥	٩.٤	٩.٢
أكتوبر	٨.٩	١٧.٥	١٧.٧	١٧.٧	٣٥.١	٣٠.٥	٣١.٨	٣٠.٨	١١.٩	١٥.٧٢	١٤.٠	١٣.٦	٢.٠-	٦.٢٦	١٠.٣	٩.٧
نوفمبر					٢٧.٩	٢٥.٥	٢٦.٧	٢٦.٠	٢١.٠	٢٠.٧٣	٢٠.٢	١٩.٤	١.٩-	٧.٤٤	١١.٨	١١.١
ديسمبر					٢٦.٩	١٩.٩	٢٢.٣	٢١.٩	٢٨.٨	٢٥.٩	٢٤.٣	٢٣.٣	٠.٢	٧.٢٣	١١.٩	١١.١

المصدر: الجهاز المركزي للتعبئة العامة والإحصاء.

١/ قام الجهاز المركزي للتعبئة العامة والإحصاء بإستحداث سلسلة جديدة للأرقام القياسية لأسعار المستهلكين بدءاً من أغسطس ٢٠٠٩ ، وذلك بإستخدام شهر يناير ٢٠١٠ كقاعدة أساس للسلسلة الجديدة، بالإضافة إلى إستخدام أوزان جديدة للمجموعات السلعية الرئيسية مستخرجة في ضوء نتائج بحث الدخل والإنفاق والإستهلاك لعام ٢٠٠٩/٢٠٠٨. هذا، وتجدر الإشارة إلى أن سلسلة أسعار المستهلكين ما قبل أغسطس ٢٠٠٩ مبنية على أساس شهر يناير ٢٠٠٧ ، كما إعتدت الأوزان السابقة على بحث الدخل والإنفاق والإستهلاك للعام المالي ٢٠٠٥/٢٠٠٤ .

٢/ قام الجهاز المركزي للتعبئة العامة والإحصاء بإصدار رقم قياسي لأسعار المنتجين بدءاً من سبتمبر ٢٠٠٧ ، وذلك بإستخدام أسعار السلع والخدمات للسنة المالية (٢٠٠٥-٢٠٠٤) كفترة أساس لسلسلة الأرقام القياسية، كما تم إستخراج الأوزان بإستخدام متوسط عامي (٢٠٠٣-٢٠٠٢ ، ٢٠٠٣-٢٠٠٤) للقيم الإجمالية للإنتاج الصناعي والزراعي والخدمي. وجدير بالذكر أن السلسلة الزمنية لمعدلات التضخم لأسعار المنتجين للفترة ما قبل سبتمبر ٢٠٠٧ غير متاحة بعد.

٣/ قام البنك المركزي المصري بإصدار مؤشر التضخم الأساسي (Core Inflation) ، وهو مشتق من الرقم القياسي العام لأسعار المستهلكين مستبعداً منه بعض السلع التي تتحدد أسعارها إدارياً (وتمثل ١٩,٤% من السلة السلعية للمستهلكين)، بالإضافة إلى بعض السلع التي تتأثر بصدمات مؤقتة من جانب العرض (الخضراوات والفاكهة وتمثل ٨,٨% من السلة السلعية للمستهلكين).

شكل (٧) : تطور معدلات التضخم السنوية  
(أكتوبر ٢٠٠١ - أكتوبر ٢٠١٨)

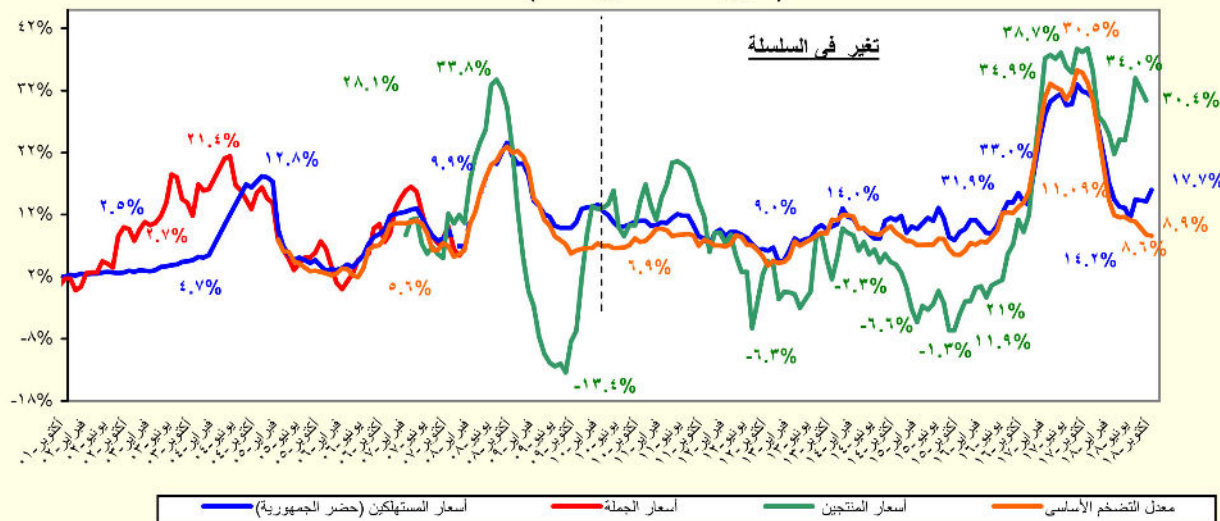

المصدر: الجهاز المركزي للتعبئة العامة والإحصاء.

جدول (٥): معدل التضخم السنوى لأسعار المستهلكين<sup>١/</sup>  
(نسبة التغير)

بيان ربع سنوي <sup>٢/</sup>					بيان شهري <sup>٣/</sup>				
يوليو - سبتمبر ٢٠١٧	يناير - مارس ٢٠١٨	ابريل - يونيو ٢٠١٨	يوليو - سبتمبر ٢٠١٨		أكتوبر - ١٧	يوليو - ١٨	أغسطس - ١٨	سبتمبر - ١٨	أكتوبر - ١٨
٣٢.٢	١٤.٩	١٣.٠	١٤.٦	معدل التضخم لأسعار المستهلكين	٣٠.٨	١٣.٥	١٤.٢	١٦.٠	١٧.٧
٤١.٧	١٣.٩	٩.٩	٢.٠	الطعام والشراب	٣٩.٦	٩.٦	١١.٦	١٦.٥	٢٠.٢
٣٦.٧	٢٦.٣	٢١.٠	١١.٥	المشروبات الكحولية والدخان	٢٥.٢	٢١.٠	٢١.٩	٢٢.٠	٢٢.٩
٢٨.٤	٢٣.٣	٢٣.٠	١٠.٥	الملابس والاقمشة و أغطية القدم	٢٥.٠	١٥.٥	١٤.٦	١٤.٩	١٥.٩
١٠.٦	١٠.٧	١٣.٢	١٣.٨	المسكن والمياه والكهرباء و الوقود	١٣.٦	٢٢.٠	١٨.٨	١٤.٨	١٤.٨
٢٩.٤	١١.٩	١٢.١	٥.٢	الاثاث و المعدات المنزلية و الصيانة	٣١.٩	١٥.٠	١٥.٨	٦.٥	٦.٧
٢١.٢	٨.٣	١٠.٠	٠.٣	الرعاية الصحية	٢١.١	٣.٨	٤.٠	٤.٠	٤.٢
٣٨.٣	١٤.٣	٢٨.١	٢٨.٤	النقل والمواصلات	٣٥.٤	٤٠.٥	٣٨.١	٣٨.٧	٣٨.٥
٤.٥	١١.٠	١١.٠	٧.٥	الاتصالات السلكية واللا سلكية	١١.٠	٧.٧	٧.٧	٧.١	٠.٠
٤٣.٧	٣٨.٩	١٧.٥	٠.٨-	الثقافة والترفيه	٤١.٦	٩.٨	٩.٩	٨.٠	٨.١
١٢.٣	١٩.٦	١٩.٦	١٠.٠	التعليم	١٩.٦	١٩.٦	١٩.٦	١٩.٦	١٤.٧
٣٢.٦	١٢.٢	١١.٦	٢.٣	المطاعم و الفنادق	٢٦.٢	٧.٨	٨.٨	٩.٤	٩.٦
٢٣.٨	١٩.١	١٦.٧	١٠.٤	خدمات متنوعة	١٩.٥	٢٠.١	٢٠.٩	١٨.٩	١٩.٥

المصدر: الجهاز المركزى للتعبئة العامة والإحصاء.

١/ في حضر الجمهورية.

٢/ التغير فى الرقم القياسى عن الفترة المقابلة فى العام السابق. بدءاً من الفترة يوليو-سبتمبر ٢٠١٠ تعكس البيانات السلسلة الجديدة لأسعار المستهلكين والتي تستخدم شهر يناير ٢٠١٠ كشهر أساس، بالإضافة إلى استخدام أوزان جديدة للمجموعات السلعية الرئيسية مستخرجة فى ضوء نتائج بحث الدخل والإنفاق والإستهلاك لعام ٢٠٠٨/٢٠٠٩.

٣/ التغير فى الرقم القياسى عن الشهر المقابل فى العام السابق . بدءاً من يناير ٢٠٠٩ تعكس البيانات السلسلة الجديدة لأسعار المستهلكين والتي تستخدم شهر يناير ٢٠١٠ كشهر أساس.

جدول (٦): معدل التضخم السنوى لأسعار المنتجين طبقاً للنشاط الإقتصادي<sup>١/</sup>  
(نسبة التغير)

بيان شهري <sup>١/٣</sup>					بيان ربع سنوي <sup>١/٢</sup>				
يناير-١٨	ديسمبر-١٧	نوفمبر-١٧	أكتوبر-١٧	يناير-١٧	أكتوبر- ديسمير ٢٠١٧	يوليو- سبتمبر ٢٠١٧	ابريل- يونيو ٢٠١٧	أكتوبر- ديسمبر ٢٠١٦	
٢٥.٠	٢٦.٩	٢٧.٩	٣٥.١	٣٧.٢	٩.٣	٣٨.٦	٣٦.٣	٢٠.٤	معدل التضخم لأسعار المنتجين
٢٣.١	٢٦.٩	٢٨.٢	٣٢.٠	٢٧.٢	١.١-	٣٠.٠	٣٢.٩	١٥.٢	الزراعة وإستغلال الغابات وصيد الأسماك
٢١.٥	٢٤.٦	٢٩.٤	٣٣.١	٢٧.٩	٠.٩-	٣٠.٧	٣٣.٦	١٥.٥	المحاصيل ومنتجات الصيد وأنشطة الخدمات ذات الصلة
٤٦.٣	٦٣.٥	١٢.٠	١٦.٣	١٨.٦	١.٥-	٢٠.٣	٢٢.٨	١١.٤	صيد الاسماك وتربية الأحياء المائية
٢٧.٦	٢٣.٠	٢٣.٤	١٥.٧	٥٠.١	٤٢.٣	١٢.٨	٩.٨	٨.٠	التعدين وإستغلال المحاجر
٢٧.٨	٢٣.٢	٢٣.٧	١٥.٨	٥٢.٠	٤٣.٤	١٣.٨	١٠.٢	٨.٩	إستخراج البترول الخام والغاز الطبيعي
٥.٥	٤.٤	٧.٤	٨.٢	٩.٢-	١٠.٩-	٢١.٣-	٥.٩-	٢٢.٤-	التعدين وإستغلال المحاجر الأخرى
٢٣.٩	٣٠.٤	٢٩.٥	٤٨.٥	٤٩.٧	١١.٦	٦٠.٠	٥١.٣	٢٩.٥	الصناعات التحويلية
٢٢.٢	٣٢.١	٣٠.٦	٣٧.٨	٣١.٤	٨.٦	٤٦.١	٤٦.٧	١٦.٤	صناعة المنتجات الغذائية
١١.٦	١١.٦	٩.٦	٩.٦	٢٩.٦	١.٢	٢٩.٦	٢٩.٦	٢٩.٦	صناعة المشروبات
١٦.٤	٢٠.٧	١٠.٩	١٠.٩	٤٠.٥	١٥.٥-	١٦.٢	٢٣.١	٣٢.١	صناعة منتجات التبغ
١٥.٤	٥٢.٠	٤٨.٠	٤٨.٠	٥٥.٩	٢٨.٢	٥١.٤	٥٩.٣	٨.٢	صناعة الغزل و النسيج
٢٣.٥	٤٦.١	٦٨.٨	٦٨.٨	٣٠.٣	٤٧.٧	٦٠.٤	٥٧.٥	٠.٨	صناعة الملابس الجاهزة
٤٥.٧	٥٢.٢	٢٧.٦	٢٧.٦	٢٩.٠	٢٩.٨	٢٩.٠	٢٩.٠	٥.٣	صناعة الجلد ومنتجاته
٢١.٧	٣٥.٠	٣٨.٠	٤٤.٦	٤٧.٥	١٣.٢	٤٤.٣	٤٣.٥	١٧.٣	صناعة الخشب ومنتجاته
٤١.٨	٤٩.٥	٥٠.٩	٥٠.٩	٣٣.٦	٣٨.١	٧٥.٨	٦٥.٣	١٨.١	صناعة الورق ومنتجاته
٢٦.٠	٥.٦	٠.٠	٠.٠	٠.٠	٤.٩-	٠.٠	٠.٠	٠.٠	الطباعة واستنساخ وسائط الإعلام المسجلة
٤١.٧	٤١.٦	٢٩.٨	٧٥.٢	٤٨.٣	١١.٦	٩١.١	٤٨.٤	٣٥.٨	صناعة فحم الكوك و المنتجات النفطية
٢٤.٦	٣٨.٣	٣٢.٥	٣٣.٨	١٨.٣	١٢.٠	٤١.٤	٣٩.٣	٤.٦	صناعة المواد والمنتجات الكيماوية
٢٥.١	٢٥.١	٢٧.١	٢٧.١	٤٦.٨	١٥.٦	٢٧.١	٣٤.٩	٤٧.١	صناعة المستحضرات الصيدلانية والكيمائية والدوائية
٩.١	١٤.٢	٥٢.٤	٥٢.٤	٤٥.٩	٢٦.٩	٦٢.٤	٥٣.٥	٢٢.١	ومنتجات النباتات الطبية
١٧.٦	٢٣.٤	١٧.٢	٢٠.٥	٢٠.٤	١.٣	٢٥.٥	٢١.١	١٠.١	صناعة منتجات المطاط واللدائن
١٤.٨	١٩.٤	٤٢.٦	٦٨.٦	١٢٧.٢	١٨.٢	٩١.٩	٨٢.٨	٧٢.٥	صناعة منتجات المعادن اللافلزية الأخرى
١١.٧	٣١.٨	٣٥.٦	٤٤.٤	٤٣.٨	٩.٤	٥١.٠	٥٠.٩	١٧.٦	صناعة الفلزات القاعدية
٠.٨	٢٩.٢	٢٦.٩	٢٦.٩	٣٠.٤	٨١.٤	٣٠.٤	٣٠.٤	٢.٨	صناعة منتجات المعادن المشكلة عدا الماكنيات و المعدات
٨.٦	١٥.٢	٢٢.٦	٤٢.٢	٨٢.٦	٣.١	٦٦.١	٨٨.٦	٥٩.٠	صناعة الحاسبات والمنتجات الإلكترونية
٣٢.٣	٤٤.٦	١٢.٥	٢٩.٠	٤٨.٥	٩.٠	٤٠.٠	٦١.٠	٣٩.٢	والبصريات ومكوناتها وصناعة الأجهزة الطبية
١.٨	١.٨	٣.٧	١٥.٧	٣٨.٠	١٠.١	٢٩.١	٤١.٤	٣٣.٨	صناعة الأجهزة الكهربائية
١.٦	١.٦	٣.٤	٣.٤	٥.٥	٠.٩-	٥.٥	٥.٥	٥.٥	صناعة الآلات والمعدات الغير مصنفة فى موضع آخر
٢٢.٢	٣٣.٤	٤٥.٤	٤٥.٣	٢٨.١	٣٤.٠	٤٦.٢	٤٥.٨	٤.٧	صناعة المركبات ذات المحركات
٨.٩	٣٤.٩	١٦.٢	١٧.٤	١٢٦.٠	١٣.٩-	٥١.٧	٧٥.٥	٩٩.١	صناعة معدات النقل الأخرى
٢٨.١	٢٨.١	٤١.١	٤١.١	٢٠.٥	١٠.٩	٣٧.٦	٤٠.٩	٢٠.٥	صناعة الأثاث والمنتجات الخشبية
٣١.٤	٣١.٤	٢٦.٦	٢٦.٦	١٤.٣	٤.٥	٨.٩	٠.٠	١٤.٣	صناعات تحويلية أخرى
٤٦.١	٤٦.١	٤٢.٤	٤٢.٤	٢٤.٩	١١.٤	١٤.١	٠.٠	٢٤.٩	إمدادات الكهرباء والغاز والبخار وإمدادات التكييف
١٠.١	١٠.١	٠.٠	٠.٠	٠.٠	٩.٨-	٠.٠	٠.٠	٠.٠	أنشطة الإمداد المائى وشبكات الصرف الصحى وإدارة معالجة النفايات
٥.٤	٥.٤	٠.٠	١.٢	١٢.٨	١١.٧-	١.٨	١٢.٨	١٣.٣	تجميع وتنقية وتوزيع المياح
١٠.٤	١٠.٤	٠.٠	١٠.٢	١٠.٢	٦.٩-	١٥.٢	١٠.٢	٦.٨	جمع ومعالجة وتدوير المخلفات والنفايات
١٠.٥	١٠.٥	٠.٠	٠.٠	٠.٠	٨.٥-	٠.٠	٠.٠	٠.٠	النقل والتخزين
٣.٩	٣.٩	٠.٠	٠.٠	١٣.٢	١٢.٧-	٠.٠	١٣.٢	١٤.٢	النقل البرى
٠.٠	٠.٠	٠.٠	٠.٠	٥٤.١	٠.٣-	٥٤.١	٥٤.١	٥٤.١	النقل عبر الماء
٢٨.٧	٣٠.٨	٧.٠	٧.٠	٣٦.٠	٠.٢-	٣٠.٢	٣٤.٨	٣١.١	النقل الجوى
٤١.٦	٤١.٥	٤.٨	٤.٨	٦٤.٥	١٢.٣	٤٦.١	٥٦.٥	٥٨.١	البريد وأنشطة الخدمات البريدية
٢٣.٢	٢٦.٣	١٠.١	١٠.١	٨.٩	١٤.٠-	١٢.٤	١٢.٥	٥.٣	أنشطة خدمات الغذاء والإقامة
٤.٦	٤.٦	٠.٠	٠.٠	٠.٠	٢.٣-	٠.٠	٠.٠	٠.٠	أنشطة الإقامة
									أنشطة خدمات الغذاء والمشروبات
									أنشطة المعلومات والإتصالات

المصدر: الجهاز المركزى للتعبئة العامة والإحصاء.

١ / قام الجهاز المركزى للتعبئة العامة والإحصاء بإصدار رقم قياسى لأسعار المنتجين بدءاً من سبتمبر ٢٠٠٧ ، وذلك باستخدام أسعار السلع والخدمات للسنة المالية (٢٠٠٤-٢٠٠٥) كفترة أساس لسلسلة الأرقام القياسية، كما تم إستخراج الأوزان باستخدام متوسط عامى (٢٠٠٢-٢٠٠٣ ، ٢٠٠٣-٢٠٠٤) للقيم الإجمالية للإنتاج الصناعى والزراعى والخدمى.

٢/ التغير فى الرقم القياسى عن الفترة المقابلة فى العام السابق.

٣/ التغير فى الرقم القياسى عن الشهر المقابل فى العام السابق .

جدول (٧): معدل التضخم السنوى لأسعار المنتجين طبقاً للإستخدام النهائى <sup>١/</sup>

بيان ربع سنوي <sup>٢/</sup>					بيان شهري <sup>٣/</sup>				
اكتوبر- ديسمبر ٢٠١٦	ابريل- يونيو ٢٠١٧	يوليو- سبتمبر ٢٠١٧	اكتوبر- ديسمبر ٢٠١٧	يناير- ١٧	اكتوبر- ١٧	نوفمبر- ١٧	ديسمبر- ١٧	يناير- ١٨	
٢٠.٤	٣٦.٣	٣٨.٦	٩.٣	٣٧.٢	٣٥.١	٢٧.٩	٢٦.٩	٢٥.٠	معدل التضخم لأسعار المنتجين
٣٥.٨	٤٨.٤	٩١.١	١٢.٧	٤٨.٣	٧٥.٢	٢٩.٨	-٥٠.٧	٢٧.٧	مواد الوقود
٢٨.٥	٣١.٤	٣١.٨	٦.١	٧٣.٢	٢٠.٥	٢٣.٣	-٢١.٨	٩.٤	المواد الخام
٣١.٢	٤٤.٧	٤٩.٤	١٤.٤	٥٢.٢	٣٨.٦	٢٥.٤	-١٥.٩	٢٧.٨	السلع الوسيطة
١٢.٦	-٨.٤	-١٩.٧	-٥١.٠	٢٥.٧	-٥٠.٩	-٤٧.٩	-٥٤.٢	٢٦.٦	السلع الإستهلاكية غير المعمرة
١١.١	٣٧.٨	١٤٣.٦	١٢٥.٥	٣٧.٩	١٩٥.١	١٧٥.٩	٧.٥	١٣.٧	السلع الإستهلاكية المعمرة
٩.٩	٩٣.٨	١٦.٥	٩.٢	١٥.٣	١٢.٣	٦.٣	٩.٢	٤.٢	السلع الإستثمارية

جدول (٨): معدل التضخم السنوى لأسعار المنتجين طبقاً لدرجة التصنيع <sup>١/</sup>

بيان ربع سنوي <sup>٢/</sup>					بيان شهري <sup>٣/</sup>				
اكتوبر- ديسمبر ٢٠١٦	ابريل- يونيو ٢٠١٧	يوليو- سبتمبر ٢٠١٧	اكتوبر- ديسمبر ٢٠١٧	يناير- ١٧	اكتوبر- ١٧	نوفمبر- ١٧	ديسمبر- ١٧	يناير- ١٨	
٢٠.٤	٣٦.٣	٣٨.٦	٩.٣	٣٧.٢	٣٥.١	٢٧.٩	٢٦.٩	٢٥.٠	معدل التضخم لأسعار المنتجين
٢٦.٧	٣٤.٦	٦١.٤	٢٢.٣	٦٤.٧	٤٨.٩	٢٧.٣	-٣.٧	٣١.١	مواد الوقود
٩٠.٤	٩٠.٤	٩٠.٤	-١٢.٢	٩٠.٤	٠.٠	٠.٠	-٣٦.٦	١١.٦	القطن
١٣.٦	٣١.٦	٢٨.٧	-٢.٠	٢٥.٧	٣٢.٧	٢٥.١	-٦١.٦	١٩.٨	المواد الخام
١٢.٨	٣١.٣	٢٩.٦	١١.١	٢٥.٠	٣٠.١	١٧.٥	-١٣.١	١١.٦	السلع النصف مصنعة
٢٩.٠	٤٩.٥	٥٠.٠	١٠.٨	٥٠.٦	٣٨.٨	٢٩.١	-٣٠.٧	٢١.٧	السلع تامة الصنع

المصدر: الجهاز المركزى للتعبئة العامة والإحصاء.

١/ قام الجهاز المركزى للتعبئة العامة والإحصاء بإصدار رقم قياسى لأسعار المنتجين بدءاً من سبتمبر ٢٠٠٧ ، وذلك بإستخدام أسعار السلع والخدمات للسنة المالية (٢٠٠٤-٢٠٠٥) كفترة أساس لسلسلة الأرقام القياسية، كما تم إستخراج الأوزان بإستخدام متوسط عالمى (٢٠٠٢-٢٠٠٣ ، ٢٠٠٣-٢٠٠٤) للقيم الإجمالية للإنتاج الصناعى والزراعى والخدمى.

٢/ التغير فى الرقم القياسى عن الفترة المقابلة فى العام السابق.

٣/ التغير فى الرقم القياسى عن الشهر المقابل فى العام السابق .

السوق المحلي					السوق العالمي	
جنيه مصري / وحدة من العملة <sup>١/</sup>					(دولار أمريكي / وحدة من العملة)	
جنيه استرليني					يورو	
متوسط سنوي <sup>١/</sup>						
٢٠٠٦	٥.٧٣٣	١٠.٦٤٨	٧.٢٥٥	١.٢٥٦	١.٨٤٣	
٢٠٠٧	٥.٦٣٦	١١.٤٤٨	٧.٨٣٦	١.٣٧٠	٢.٠٠٢	
٢٠٠٨	٥.٤٣١	١٠.١٨٦	٨.٠٧٨	١.٤٧١	١.٨٥٥	
٢٠٠٩	٥.٥٤٢	٨.٧٦٤	٧.٨٠٤	١.٣٩٤	١.٥٦٥	
٢٠١٠	٥.٦٢٢	٨.٧٨٣	٧.٥٤١	١.٣٢٩	١.٥٤٦	
٢٠١١	٥.٩٣٣	٩.٥٣٥	٨.٢٧٧	١.٣٩٣	١.٦٠٤	
٢٠١٢	٦.٠٥٦	٩.٦١٤	٧.٨٠١	١.٢٨٦	١.٥٨٥	
٢٠١٣	٦.٨٦٩	١٠.٧٤٩	٩.١٢٦	١.٣٢٨	١.٥٦٤	
٢٠١٤	٧.٠٧٩	١١.٦٧٢	٩.٤١٣	١.٣٢٩	١.٦٤٨	
٢٠١٥	٧.٦٩٣	١١.٧٨٥	٨.٥٥٨	١.١١٩	١.٥٢٩	
٢٠١٦	١٠.٠١٨	١٣.٤٥٦	١١.٠٤٤	١.١٢٢	١.٣٥٢	
٢٠١٧	١٧.٧٧٧	٢٢.٩٦١	٢٠.١٢٩	١.١٣٨	١.٢٨٨	
متوسط شهري						
فبراير-١٥	٧.٦٠٠	١١.٦٧٥	٨.٦٥٧	١.١٣٥	١.٥٣١	
مارس-١٥	٧.٦٠٢	١١.٤٤١	٨.٢٧١	١.٠٨٤	١.٥٠٠	
أبريل-١٥	٧.٦٠٤	١١.٣٦٨	٨.٢٢٣	١.٠٧٩	١.٤٩٢	
مايو-١٥	٧.٦٠٦	١١.٧٩٢	٨.٥٢٥	١.١١٧	١.٥٤٥	
يونيو-١٥	٧.٦٠٦	١١.٨٧٨	٨.٥٥٨	١.١٢١	١.٥٥٦	
يوليو-١٥	٧.٨٠١	١٢.١٣٧	٨.٥٨٩	١.١٠١	١.٥٥٦	
أغسطس-١٥	٧.٨٠٨	١٢.٢٠٦	٨.٧١١	١.١١٣	١.٥٥٩	
سبتمبر-١٥	٧.٨٠٨	١٢.٠١٦	٨.٧٩٨	١.١٢٤	١.٥٣٥	
أكتوبر-١٥	٧.٩١٧	١٢.١٤٧	٨.٨٩٣	١.٢٢٥	١.٥٣٣	
نوفمبر-١٥	٧.٩٠٢	١٢.٠٠٦	٨.٤٨٣	١.٠٧٣	١.٥١٩	
ديسمبر-١٥	٧.٨٠٨	١١.٧٤٥	٨.٥٣١	١.٠٩٠	١.٥٠٠	
يناير-١٦	٧.٨٠٨	١١.٢٩٠	٨.٥١٠	١.٠٨٧	١.٤٤١	
فبراير-١٦	٧.٨٠٧	١١.٣٣٥	٨.٥٦٨	١.٠٩١	١.٣٨٨	
مارس-١٦	٨.٤٥٢	١١.٩٨٠	٩.٣٥٩	١.١١٣	١.٤٢٥	
أبريل-١٦	٨.٨٥٧	١٢.٦٩٨	١٠.٠٦٩	١.٣٣٩	١.٤٣٠	
مايو-١٦	٨.٨٥٧	١٢.٤٩٣	١٠.٠٣٥	١.١٣٠	١.٤٥٢	
يونيو-١٦	٨.٨٥٧	١٢.٦١٥	٩.٩٧٦	١.١٢٤	١.٤٢١	
يوليو-١٦	٨.٨٥٧	١١.٦٧٧	٩.٨٢٧	١.١٠٧	١.٣١٥	
أغسطس-١٦	٨.٨٥٨	١١.٦٢٧	٩.٩٤٩	١.١٢٠	١.٣٠٩	
سبتمبر-١٦	٨.٨٥٧	١١.٦٧٤	٩.٩٥٠	١.١٢١	١.٣١٥	
أكتوبر-١٦	٨.٨٥٨	١٠.٩٥٦	٩.٧٨٠	١.١٠٤	١.٢٣٦	
نوفمبر-١٦	١٥.٨١٣	١٩.٧١٢	١٧.١١١	١.٠٨٠	١.٢٤٥	
ديسمبر-١٦	١٨.٣٣٠	٢٢.٩٦٧	١٩.٣٨٨	١.٠٥٤	١.٢٤٨	
يناير-١٧	١٨.٥٣٧	٢٢.٩٤١	١٩.٧٥٥	١.٠٦٢	١.٢٣٤	
فبراير-١٧	١٦.٩٠٤	٢١.٢٤٨	١٨.١٣٠	١.٠٦٥	١.٢٤٨	
مارس-١٧	١٧.٦٤٧	٢١.٧٠١	١٨.٨٠٨	١.٠٦٩	١.٢٣٤	
أبريل-١٧	١٨.٠٢٦	٢٢.٨٠٣	١٩.٣٢٧	١.٠٧١	١.٢٦٣	
مايو-١٧	١٨.٠٣١	٢٣.٣٣٥	١٩.٩٦٤	١.١٠٥	١.٢٩٢	
يونيو-١٧	١٨.٠٤٠	٢٣.١٧٢	٢٠.٣٣١	١.٢٢٨	١.٢٧٩	
يوليو-١٧	١٧.٨٦٢	٢٣.٣٠٧	٢٠.٦٥٥	١.١٥٣	١.٣٠١	
أغسطس-١٧	١٧.٧١٤	٢٣.٠٠٩	٢٠.٩٧٧	١.١٨٢	١.٢٩٦	
سبتمبر-١٧	١٧.٦١٣	٢٣.٤٩٨	٢١.٠٣٦	١.١٩٢	١.٣٣١	
أكتوبر-١٧	١٧.٥٩٧	٢٣.٢٩٥	٢٠.٧٤٣	١.١٧٥	١.٣٢٠	
نوفمبر-١٧	١٧.٦١٤	٢٣.٣٤٩	٢٠.٧٤٠	١.١٧٤	١.٣٢٢	
ديسمبر-١٧	١٧.٧٤٣	٢٣.٨٨١	٢١.٠٨٧	١.١٨٤	١.٣٤١	
يناير-١٨	١٧.٦٥٣	٢٤.٤٣٩	٢١.٥٨٨	١.٢١٩	١.٣٨٠	
فبراير-١٨	١٧.٦٢٤	٢٤.٧٠٠	٢١.٨٢٧	١.٢٣٥	١.٣٩٨	
مارس-١٨	١٧.٥٧٦	٢٤.٦١٤	٢١.٧٣٥	١.٢٣٣	١.٣٩٦	
أبريل-١٨	١٧.٦٣١	٢٤.٨٦٠	٢١.٦٩٨	١.٢٢٧	١.٤٠٦	
مايو-١٨	١٧.٧٨٣	٢٣.٩٧٤	٢١.٠٤٦	١.١٨٢	١.٣٤٧	
يونيو-١٨	١٧.٨٢٥	٢٣.٧٢٥	٢٠.٨٦٨	١.١٧٦	١.٣٣٠	
يوليو-١٨	١٧.٨٤١	٢٣.٥٧١	٢٠.٩١٢	١.١٦٩	١.٣١٨	
أغسطس-١٨	١٧.٨٨٠	٢٣.٠١٠	٢٠.٦٣٠	١.١٥٣	١.٢٨٦	
سبتمبر-١٨	١٧.٨٩٧	٢٣.٣٣٧	٢٠.٨٥٠	١.١٦٥	١.٣٠٤	
أكتوبر-١٨	١٧.٩١٢	٢٣.٣٢٥	٢٠.٥٨٢	١.١٤٩	١.٣٠٢	

المصدر : البنك المركزي المصري ، رويترز. [www.oanda.com](http://www.oanda.com) (Oanda).

١/ متوسط أسعار البيع والشراء. (نقطة المنتصف). تم مراجعة البيان من فبراير ٢٠١٧ وفقاً لمتوسط سعر صرف الجنيه مقابل الدولار وفقاً لبيانات البنك المركزي المصري.

٢/ متوسط ميلادي.

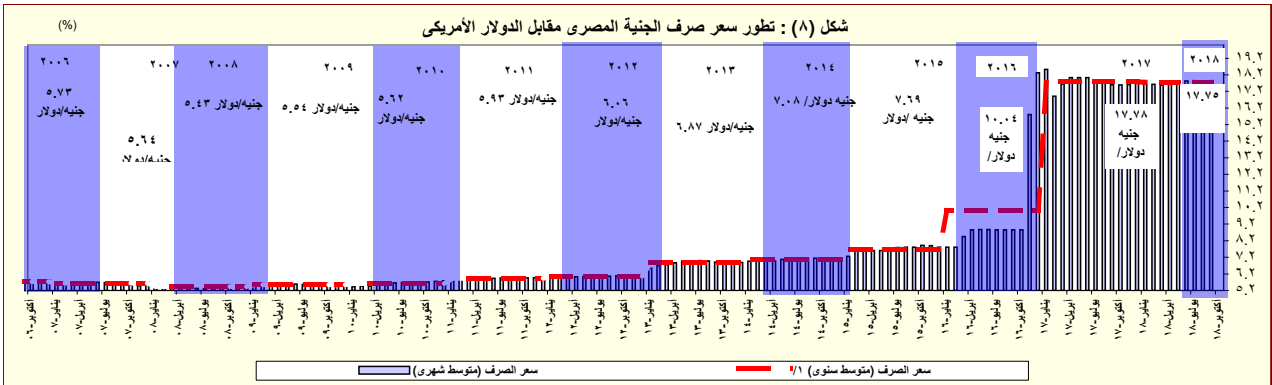

المصدر : البنك المركزي المصري و رويترز.

١/ متوسط ميلادي.

# القسم الرابع

## مؤشرات المالية العامة

ملخص المعاملات المالية للحكومة-----	٢٥	جدول (١٠)
ملخص المعاملات الرئيسية للموازنة العامة : القطاع الحكومي -----	٢٦-٢٧	جدول (١١)
هيكل الإيرادات العامة (الإيرادات الضريبية)-----	٢٨	جدول (١٢ -أ)
هيكل الإيرادات العامة (الإيرادات غير الضريبية)-----	٢٩	جدول (١٢ -ب)
توزيع المتحصلات الجمركية بحسب التصنيف الوظيفي للواردات -----	٣٠	جدول (١٣)
هيكل المصروفات العامة-----	٣١-٣٢	جدول (١٤)

جدول ( ١٠ ) : ملخص المعاملات المالية للحكومة

(مليون جنيه)

٢٠١٩/٢٠١٨	٢٠١٨/٢٠١٧	٢٠١٧/٢٠١٦	٢٠١٦/٢٠١٥		٢٠١٥/٢٠١٤		٢٠١٤/٢٠١٣		
موازنة	موازنة	فعلى	فعلى		فعلى		فعلى		
قطاع الموازنة <sup>/٣</sup>	قطاع الموازنة <sup>/٣</sup>	قطاع الموازنة <sup>/٣</sup>	قطاع الموازنة <sup>/٣</sup>	الحكومة العامة <sup>/٤</sup>	قطاع الموازنة <sup>/٣</sup>	الحكومة العامة <sup>/٧/ ٤/</sup>	قطاع الموازنة <sup>/٣</sup>	الحكومة العامة <sup>/٤</sup>	
٩٨٩,١٨٨	٨٣٤,٦٢٢	٦٥٩,١٨٤	٥٤٩,٠٨٠	٤٩١,٤٨٨	٥٣٨,٣٧٨	٤٦٥,٢٤١	٥١٩,٤٤٩	٤٥٦,٧٨٨	إجمالى الإيرادات
٧٧٠,٢٨٠	٦٠٣,٩١٨	٤٦٢,٠٠٧	٣٥٢,٣١٥	٣٥٢,٣١٥	٣٠٥٩٥٧	٣٠٥,٩٥٧	٢٦٠,٢٨٩	٢٦٠,٢٨٩	الإيرادات الضريبية
١,١٤١	١,١٤٣	<sup>/٨</sup> ١٧,٦٨٣	٣,٥٤٣	٣,٥٤٣	٢٥٤٣٧	٢٥,٤٣٧	٩٥٨٥٦	٩٥,٨٥٦	المنح
٢١٧,٧٦٧	٢٢٩,٥٦١	١٧٩,٤٩٤	١٩٣,٢٢٢	١٣٥,٦٣٠	٢٠٦٩٨٤	١٣٣,٨٤٧	١٦٣٣٠٤	١٠٠,٦٤٢	إيرادات أخرى
١,٤٢٤,٠٢٠	١,٢٠٧,١٣٨	١,٠٣١,٩٤١	٨٨٦,٧٧٤	٨١٧,٨٤٤	٨٠٥,٩٢٩	٧٣٣,٣٥٠	٧٥٩,٨٤٧	٧٠١,٥١٤	إجمالى المصروفات
٢٧٠,٠٩٠	٢٣٩,٩٥٥	٢٢٥,٥١٣	٢١٦,١٥٣	٢١٣,٧٢١	٢٠٠٩٣٣	١٩٨,٤٦٨	١٨٠,٨٢٩	١٧٨,٥٨٩	الأجور و تعويضات العاملين
٦٠,١٢٤	٥٢,٠٦٥	٤٢,٤٥٠	٣٥,٩٣٦	٣٥,٦٦٢	٣١٥٨٠	٣١,٢٧٦	٢٧٥٥٦	٢٧,٢٤٧	شراء السلع والخدمات
٥٤١,٣٠٥	٣٨٠,٩٨٦	٣١٦,٦٠٢	٢٢٥,١٩٥	٢٤٣,٦٣٥	١٧٩٠٣٥	١٩٣,٠٠٨	١٥٩٣٣٠	١٧٣,١٥٠	الفوائد
٣٢٨,٢٩١	٣٣٢,٧٢٧	٢٧٦,٧١٩	٢٨٥,٥٤٤	٢٠١,٠٢٤	٢٨٢١١٦	١٩٨,٥٦٩	٢٩٨٠٠٢	٢٢٨,٥٧٩	الدعم والمنح والمزايا الإجتماعية
٧٥,٦٩٩	٦٥,٩٧٢	٦١,٥١٧	٥٤,٥٨٠	٥٤,٥٥١	٥٠,٣٤٨	٥٠,٢٧٩	٤١٢٠٩	٤١,٠٦٨	المصروفات الأخرى
١٤٨,٥١٢	١٣٥,٤٣١	١٠٩,١٤١	٦٩,٣٦٥	٦٩,٢٥٠	٦١٩١٧	٦١,٧٥٠	٥٢٩٢١	٥٢,٨٨٢	شراء أصول غير مالية (الاستثمارات)
٤٣٤,٨٣٢	٣٧٢,٥١٦	٣٧٢,٧٥٧	٣٣٧,٦٩٤	٣٢٦,٣٥٦	٢٦٧٥٥١	٢٦٨,١٠٩	٢٤٠,٣٩٩	٢٤٤,٧٢٧	العجز النقدى <sup>/٥</sup>
٣,٧٦٢	-١,٤٠٨	٦,٨٣٣	٣٢,٦٥٥	١٣,١٣٩	١٦٧٦٣	١١,٣٢١	١٤٣١٧	١٠,٧١٣	صافى حيازة الأصول المالية
٤٣٨,٥٩٤	٣٧١,١٠٨	٣٧٩,٥٩٠	٣٧٠,٣٤٩	٣٣٩,٤٩٥	٢٨٤,٣١٤	٢٧٩,٤٣٠	٢٥٤,٧١٦	٢٥٥,٤٣٩	العجز الكلى
ملاحظات									
٨.٤	٩.٠	١٠.٩	١٣.٧	١٢.٥	١١.٦	١١.٤	١٢.٠	١٢.٠	العجز الكلى / الناتج المحلى (%) <sup>/٦</sup>
٢.٠	٠.٢	-١.٨	-٥.٤	-٣.٥	-٤.٣	-٣.٥	-٤.٥	-٣.٩	الميزان الأولى / الناتج المحلى (%) <sup>/٦</sup>
١٨.٨	٢٠.٣	١٩.٠	٢٠.٣	١٨.١	٢٢.٠	١٩.٠	٢٤.٤	٢١.٤	إجمالى الإيرادات / الناتج المحلى (%) <sup>/٦</sup>
٢٧.١	٢٩.٤	٢٩.٧	٣٢.٧	٣٠.٢	٣٣.٠	٣٠.٠	٣٥.٧	٣٢.٩	إجمالى المصروفات / الناتج المحلى (%) <sup>/٦</sup>

المصدر: وزارة المالية

١/ تعكس بيانات الموازنة العامة للدولة بموجب قانون ربط الموازنة رقم ١٤٥ لعام ٢٠١٧.

٢/ تعكس بيانات الموازنة العامة للدولة بموجب قانون ربط الموازنة رقم ١٠٠ لعام ٢٠١٨.

٣/ يشمل قطاع موازنة الجهاز الإدارى و المحليات، والهيئات الخدمية العامة.

٤/ تشمل المعاملات المالية لكل من أجهزة الموازنة العامة، وبنك الإستثمار القومى، وصناديق التأمين والمعاشات ، ومع مراعاة إستبعاد كافة المعاملات البيئية للجهات الثلاث لمنع ازدواجية الحساب.

٥/ العجز الكلى مطروح منه صافى حيازة الأصول المالية.

٦/ تم مراجعة تقديرات الناتج المحلي الإجمالي مؤخراً لتصبح ٤٤٤٠.٦ مليار جنيه في عام ٢٠١٧/٢٠١٨ بدلاً من تقديرات سابقة بنحو ٤٢٨٦.٥ مليار جنيه. في حين قدرت توقعات الناتج المحلي الإجمالي للسنة المالية ٢٠١٨/٢٠١٩ بنحو ٥٢٥٠.٩ مليار جنيه وفقاً لتقديرات وزارة المالية.

٧/ تنشر وزارة المالية بيانات أداء الحكومة العامة للعام المالى ٢٠١٤/٢٠١٥ للمرة الأولى، وذلك بعد القيام بتدقيق البيانات مع الجهات المعنية والتي تدخل ضمن نطاق الحكومة العامة.

٨/ ترجع الزيادة فى المنح فى الأساس نتيجة لتلقى منح رأسمالية من دولة الإمارات لتمويل الاستثمارات خلال العام المالى ٢٠١٧/٢٠١٦.

جدول (١١) القطاع الحكومي : ملخص المعاملات الرئيسية للموازنة العامة ٢٠١٨/٢٠١٧

(مليون جنيه)

فعليات							٢٠١٨/٢٠١٧		٢٠١٩/٢٠١٨	
٢٠١٩/٢٠١٨	٢٠١٨/٢٠١٧	٢٠١٧/٢٠١٦	٢٠١٦/٢٠١٥	٢٠١٥/٢٠١٤	٢٠١٤/٢٠١٣	٢٠١٣/٢٠١٢	موازنة			
يوليو-أكتوبر	يوليو-أكتوبر									
٢٤٠,٤٤٨	١٧٩,١٥٦	٦٥٩,١٨٤	٤٩١,٤٨٨	٤٦٥,٢٤١	٤٥٦,٧٨٨	٣٥٠,٣٢٢	٨٣٤,٦٢٢	٩٨٩,١٨٧	إجمالي الإيرادات	
١٨٩,٢١٨	١٣٩,٥٧٨	٤٦٢,٠٠٧	٣٥٢,٣١٥	٣٠٥,٩٥٧	٢٦٠,٢٨٩	٢٥١,١١٩	٦٠٣,٩١٨	٧٧٠,٢٨٠	الإيرادات الضريبية	
٥٢,٤٢٦	٣٧,٨٥٥	١٦٦,٨٩٧	١٤٤,٧٤٣	١٢٩,٨١٨	١٢٠,٩٢٥	١١٧,٧٦٢	٢٠٩,٣٩٨	٢٥٣,١٩٧	الضريبة على الدخل	
٢٠,٨٤٠	١٤,٠٧٦	٣٦,٥٣٩	٢٧,٩٩٠	٢١,١٠٧	١٨,٧٦١	١٦,٤٥٣	٥٠,٢٨٥	٧٢,٠١٨	الضرائب على الممتلكات	
١٠٢,٨٥٦	٧٦,٢٢٧	٢٠٨,٦٢٤	١٤٠,٥٢٥	١٢٢,٩٣٠	٩١,٨٦٧	٩٢,٩٢٤	٢٩١,٠٥٥	٣٦٨,٨٧٣	الضرائب على السلع والخدمات	
١٣,٠٩٦	٨,٨٨٧	٣٤,٢٥٥	٢٨,٠٩١	٢١,٨٦٧	١٧,٦٧٣	١٦,٧٧١	٣٦,٤١٤	٤٥,٣٢٨	الضرائب على التجارة الدولية (الجمارك)	
٩/٠	٢,٥٣٣	١٥,٦٩١	١٠,٩٦٦	١٠,٢٣٥	١١,٠٦٢	٧,٢٠٨	١٦,٧٦٦	٣٠,٨٦٤	ضرائب أخرى	
٥١,٢٣٠	٣٩,٥٧٨	١٩٧,١٧٧	١٣٩,١٧٣	١٥٩,٢٨٤	١٩٦,٤٩٩	٩٩,٢٠٣	٢٣٠,٧٠٤	٢١٨,٩٠٨	الإيرادات غير الضريبية	
٣٢٣	٢٨	١٧,٦٨٣	٣,٥٤٣	٢٥,٤٣٧	٩٥,٨٥٦	٥,٢٠٨	١,١٤٣	١,١٤١	المنح	
٢٧٠	١٩	١٧,٠٤٠	٣,٢٣٦	٢٤,٩٤٢	٩٥,٤٩٧	٤,٨٢٠	٨٠٣	٧٥٠	من حكومات أجنبية	
١٩	١	٣٥٤	١٦٩	٣٠٢	١٥٠	١١٢	٢٥٨	٣٣١	من منظمات دولية	
٣٤	٨	٢٨٩	١٣٧	١٩٤	٢١٠	٢٧٥	٨٢	٥٩	من جهات حكومية	
٥٠,٩٠٧	٣٩,٥٥٠	١٧٩,٤٩٤	١٣٥,٦٣٠	١٣٣,٨٤٧	١٠٠,٦٤٢	٩٣,٩٩٦	٢٢٩,٥٦١	٢١٧,٧٦٧	إيرادات أخرى	
١٥,١١٦	٢٠,٣٧٠	٩١,١٤١	٦٩,٤٥٢	٨١,٤٦٣	٥٦,٩٩٠	٥٦,٤٩٤	١٠٢,٢٨٧	١٠٠,٧٢٦	عوائد الملكية	
١٦,٥٨٠	٧,٦٩١	٣٨,٠٥٨	٢٩,٠٥٢	٢٦,٤٥٧	٢٨,٤٩٩	٢٢,٧٣٣	٣٧,٤٦٣	٤٧,٠٢٤	حصول بيع السلع والخدمات	
١,٥١٥	١,٠٨	١,٩٦٨	١,٣٨١	٨٤٢	٥٤٦	٤٧٩	١,٢٩٦	١,٤٢٦	تعويزات وغرامات	
٣٦١	١٤٠	٢,٩٥٦	١,٤٥٥	٩٠١	١,٠٦١	٦١٢	١,٠٧٩	١,٢٥٢	تحويلات اختيارية	
١٧,٣٣٤	١١,٢٤١	٤٥,٣٧١	٣٤,٢٩٠	٢٤,١٨٤	١٣,٥٤٧	١٣,٦٧٧	٨٧,٤٣٦	٦٧,٣٤٠	أخرى	
٣٧٣,٠٢١	٣٠٠,٦٤٩	١,٠٣١,٩٤١	٨١٧,٨٤٤	٧٣٣,٣٥٠	٧٠١,٥١٤	٥٨٨,١٨٨	١,٢٠٧,١٣٨	١,٤٢٤,٠٢٠	إجمالي المصروفات	
٨٩,٩٩٢	٧٦,٧١١	٢٢٥,٥١٣	٢١٣,٧٢١	١٩٨,٤٦٨	١٧٨,٥٨٩	١٤٢,٩٥٦	٢٣٩,٩٥٥	٢٧٠,٠٩٠	الأجور و تعويضات العاملين	
١٧,٦٤٥	١٠,٢٠١	٤٢,٤٥٠	٣٥,٦٦٢	٣١,٢٧٦	٢٧,٢٤٧	٢٦,٦٥٢	٥٢,٠٦٥	٦٠,١٢٤	شراء السلع والخدمات	
١٤٣,٢٦٩	١١٠,٥٤٢	٣١٦,٦٠٢	٢٤٣,٦٣٥	١٩٣,٠٠٨	١٧٣,١٥٠	١٤٦,٩٩٥	٣٨٠,٩٨٦	٥٤١,٣٠٥	الفوائد	
٦٠,٨٣٣	٥٣,٨٢٢	٢٧٦,٧١٩	٢٠١,٠٢٤	١٩٨,٥٦٩	٢٢٨,٥٧٩	١٩٧,٠٩٣	٣٣٢,٩٧٧	٣٢٨,٢٩١	الدعم والمنح والمزايا الإجتماعية	
٢٤,٣٨٨	٢٧,٤٨١	٦١,٥١٧	٥٤,٥٥١	٥٠,٢٧٩	٤١,٠٦٨	٣٤,٩٧٥	٦٥,٩٧٢	٧٥,٦٩٩	المصروفات الأخرى	
٣٦,٨٩٥	٢١,٨٩٣	١٠٩,١٤١	٦٩,٢٥٠	٦١,٧٥٠	٥٢,٨٨٢	٣٩,٥١٦	١٣٥,٤٣١	١٤٨,٥١٢	شراء أصول غير مالية (الاستثمارات)	
١٣٢,٥٧٣	١٢١,٤٩٤	٣٧٢,٧٥٧	٣٢٦,٣٥٦	٢٦٨,١٠٩	٢٤٤,٧٢٧	٢٣٧,٨٦٥	٣٧٢,٥١٦	٤٣٤,٨٣٣	العجز النقدي <sup>١</sup>	
٣٤١	٨٨-	٦,٨٣٣	١٣,١٣٩	١١,٣٢١	١٠,٧١٣	١,٨٥٤	١,٤٠٨-	٣,٧٦٢	صافي حيازة الأصول المالية	
١٣٢,٩١٤	١٢١,٤٠٦	٣٧٩,٥٩٠	٣٣٩,٤٩٥	٢٧٩,٤٣٠	٢٥٥,٤٣٩	٢٣٩,٧١٩	٣٧١,١٠٨	٤٣٨,٥٩٥	العجز الكلي	
ملاحظات										
٢.٥	٢.٧	١٠.٩	١٢.٥	١١.٤	١٢.٠	١٢.٩	٩.٠	٨.٤	العجز الكلي/ الناتج المحلي الإجمالي (%) <sup>٢</sup>	
٠.٢٠	٠.٢-	١.٨-	٣.٥-	٣.٥-	٣.٩-	٥.٠-	٠.٢	٠.٢	الميزان الأولي/ الناتج المحلي الإجمالي (%) <sup>٢</sup>	
٤.٦	٤.٠	١٩.٠	١٨.١	١٩.٠	٢١.٤	١٨.٨	٢٠.٣	١٨.٨	الإيرادات/ الناتج المحلي الإجمالي (%) <sup>٢</sup>	
٧.١	٦.٨	٢٩.٧	٣٠.٢	٣٠.٠	٣٢.٩	٣١.٦	٢٩.٤	٢٧.١	المصروفات/ الناتج المحلي الإجمالي (%) <sup>٢</sup>	

المصدر: وزارة المالية.

١/ يشمل قطاع موازنة الجهاز الإدارى و المحليات، والهيئات الخدمية العامة.

٢/ تم إعادة تبويب فعليات الموازنة العامة لتتفق مع معايير صندوق النقد الدولي والمعروفة بـ GFS ٢٠٠١ (على أساس نقدي).

٣/ تعكس بيانات الموازنة العامة للدولة بموجب قانون ربط الموازنة رقم ١٤٥ لعام ٢٠١٧.

٤/ تعكس بيانات الموازنة العامة للدولة بموجب قانون ربط الموازنة رقم ١٠٠ لعام ٢٠١٨.

٥/ يرجع الانخفاض فى الإيرادات غير الضريبية إلى تراجع الموارد الاستثنائية من المنح لتبلغ حوالى ٢٥.٤ مليار جنيه فقط خلال العام المالى ٢٠١٤/٢٠١٥، وذلك مقابل منح بلغت نحو ٩٥.٩ مليار جنيه خلال العام المالى ٢٠١٤/٢٠١٣.

٦/ العجز الكلى مطروح منه صافي حيازة الأصول المالية.

٧/ تم مراجعة تقديرات الناتج المحلي الإجمالي مؤخراً لتصبح ٤٤٤٠.٦ مليار جنيه فى عام ٢٠١٧/٢٠١٨ بدلاً من تقديرات سابقة بنحو ٤٢٨٦.٥ مليار جنيه. فى حين قدرت توقعات الناتج المحلي الإجمالي للسنة المالية ٢٠١٩/٢٠١٨ بنحو ٥٢٥٠.٩ مليار جنيه وفقاً لتقديرات وزارة المالية.

٨/ ترجع الزيادة فى المنح فى الأساس نتيجة لتلقى منح رأسمالية من دولة الإمارات لتمويل الاستثمارات خلال العام المالى ٢٠١٦/٢٠١٧.

٩/ لا يعكس البيان انخفاض حقيقى فى ضرائب أخرى. حيث يمثل البند تسويات بين البنك المركزى المصرى والخزانة العامة للدولة تتعلق بمواعيد سداد إهلاكات أدوات الخزانة. ومن المتوقع أن تحصل تلك الإيرادات خلال الفترة القادمة بنهاية العام المالى ٢٠١٨/٢٠١٩.

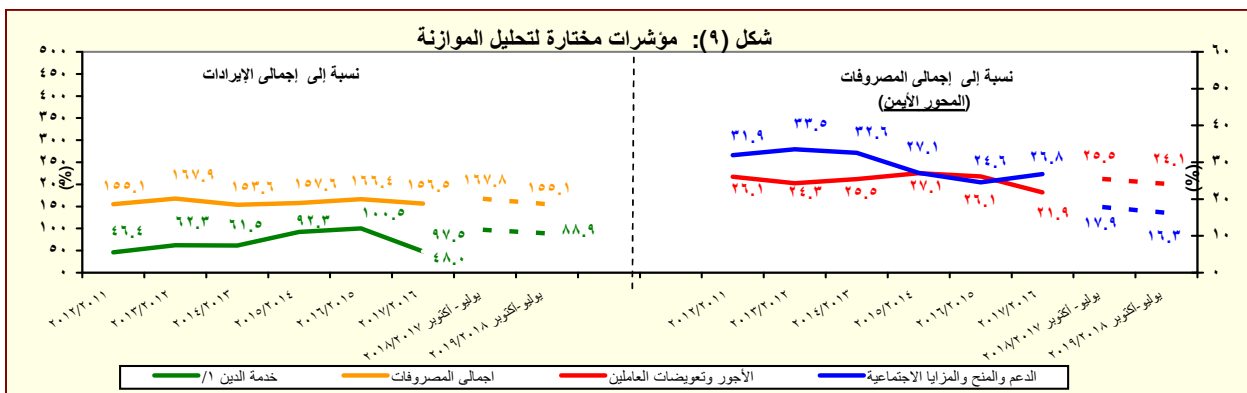

المصدر: وزارة المالية

١/ تشمل الفوائد والأقساط المدفوعة (بدون متأخرات).

جدول (١١) القطاع الحكومي : ملخص المعاملات الرئيسية للموازنة العامة <sup>١/</sup> (تابع)

(مليون جنيه)

يوليو - سبتمبر	فعليات					
	٢٠١٧/٢٠١٦	٢٠١٥/٢٠١٤	٢٠١٤/٢٠١٣	٢٠١٣/٢٠١٢	٢٠١٢/٢٠١١	٢٠١١/٢٠١٠
العجز الكلى	٧٦,٨١٦	٢٧٩٤٣٠	٢٥٥,٤٣٩	٢٣٩,٧١٩	١٦٦,٧٠٥	١٣٤,٤٦٠
مصادر التمويل	٧٦,٨١٦	٢٧٩٤٣٠	٢٥٥,٤٣٩	٢٣٩,٧١٩	١٦٦,٧٠٥	١٣٤,٤٦٠
صافي حصيللة الخصخصة	٠	٠	٣١٥-	١٢	٠	٢٢
التمويل المحلى	١٠٩,١٧٧	٣٢٧٧٢٨	٢٧٧,٣٢٠	٢٧٠,٦٢٤	١٨٢,٢١٨	١٤٤,٢٩٥
تمويل غير مصرفى	١٤,٧٨٢	٧٩٢٧٤	٣٢,٩٥٧	٤٩,٢٨٦	٣٥,٨٤٤	٣٤,٧١٢
تمويل مصرفى	٩٤,٣٩٥	٢٤٨٤٥٤	٢٤٤,٣٦٣	٢٢١,٣٣٨	١٤٦,٣٧٤	١٠٩,٥٨٣
الإقتراض الخارجى <sup>٢/</sup>	١,٩٢٦-	٢٥١١٩-	٤,٠٢٢	٢٠,٢٧٠	٩,٠٦٢-	٥,٠٢٢
المستخدم من الحساب المجمد فى اهلاك جزء من سندات البنك المركزى	-	-	-	-	-	-
حسابات أخرى مستحقة الدفع	-	-	-	-	-	-
أخرى	٢,٦٣٢-	٣٥٩٨٧-	٢٥,٣٨٨-	١٣,١٤٧-	٤٤٣-	٣,٥٥٣
فروق إعادة التقييم	٠	٥٤٩	١,٢٤٢	١١,٣٥٧	١,٥٣٣	٣,٩٢٢
الفرق بين القيمة الحالية والاسمية لأذون الخزانة	٨,٣٥١-	٩٥٤٠-	١,٠٥١-	٦,٧٩١-	١١,٣٧٦-	٧,٤١٩-
غير موزع	١٩,٤٥٢-	٢١٧٩٩	٣٩١-	٤٢,٦٠٦-	٣,٨٣٥	١٤,٩٣٥-

المصدر: وزارة المالية

١/ تم إعداد البيانات لتتفق مع معايير صندوق النقد الدولي والمعروفة بـ GFS ٢٠٠١ (على أساس نقدى).

٢/ يتضمن الدين الخارجى الحكومى المعاد توبيهه فى ضوء المفاوضات بين وزارة المالية والبنك المركزى والتى أسفرت عن إعادة توبيب الدين المعاد إقراضها ضمن الدين الخارجى للحكومة المركزية و وحدات الحكم المحلى بدلاً من مديونيات "القطاعات الأخرى".

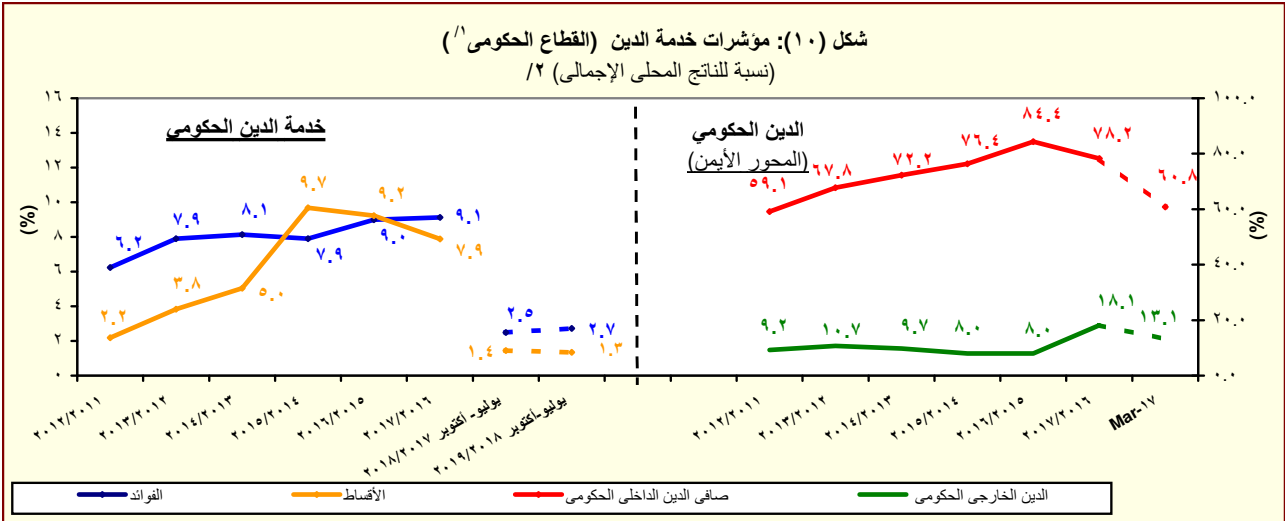

المصدر: وزارة المالية والبنك المركزى المصرى

١/ يشمل قطاع موازنة الجهاز الإدارى و المحليات، والهيئات الخدمية العامة.

٢/ تم مراجعة تقديرات الناتج المحلى الإجمالى مؤخراً لتصبح ٤٤٤٠.٦ مليار جنيهه في عام ٢٠١٧/٢٠١٨ بدلاً من تقديرات سابقة بنحو ٤٢٨٦.٥ مليار جنيهه. في حين قدرت توقعات الناتج المحلى الإجمالى للسنة المالية ٢٠١٨/٢٠١٩ بنحو ٥٢٥٠.٩ مليار جنيهه وفقاً لتقديرات وزارة المالية.

جدول (١٢ - أ) هيكل الإيرادات العامة  
(الإيرادات الضريبية )

(مليون جنيه)		٢٠١٩/٢٠١٨ <sup>١/</sup>		٢٠١٨/٢٠١٧ <sup>٢/</sup>		٢٠١٧/٢٠١٦	٢٠١٦/٢٠١٥	٢٠١٥/٢٠١٤	٢٠١٤/١٣	٢٠١٣/١٢
٢٠١٩/٢٠١٨	٢٠١٨/٢٠١٧	موازنة	موازنة	موازنة	موازنة	موازنة	موازنة	موازنة	موازنة	موازنة
يوليو-أكتوبر	يوليو-أكتوبر	موازنة	موازنة	موازنة	موازنة	موازنة	موازنة	موازنة	موازنة	موازنة
٢٤٠,٤٤٨	١٧٩,١٥٦	٩٨٩,١٨٨	٨٣٤,٦٢٢	٦٥٩,١٨٤	٤٩١,٤٨٨	٤٦٥,٢٤١	٤٥٦,٧٨٨	٣٥٠,٣٢٢	٣٥٠,٣٢٢	٣٥٠,٣٢٢
١٨٩,٢١٨	١٣٩,٥٧٨	٧٧٠,٢٨٠	٦٠٣,٩١٨	٤٦٢,٠٠٧	٣٥٢,٣١٥	٣٠٥,٩٥٧	٢٦٠,٢٨٩	٢٥١,١١٩	٢٥١,١١٩	٢٥١,١١٩
٥٢,٤٢٦	٣٧,٨٥٥	٢٥٣,١٩٧	٢٠٩,٣٩٨	١٦٦,٨٩٧	١٤٤,٧٤٣	١٢٩,٨١٨	١٢٠,٩٢٥	١١٧,٧٦٢	١١٧,٧٦٢	١١٧,٧٦٢
١٥,٧٩٨	١٢,٤٤٣	٤٩,٩٠٠	٣٧,٣٥٤	٣٧,٩٦٤	٣٢,٠٣١	٢٦,٨٠١	٢٢,٢٥٢	١٩,٧٠٨	١٩,٧٠٨	١٩,٧٠٨
٥,٣٩٢	٣,٢٧٠	٣١,٨٠٣	٢٥,٣٩٥	١٢,٦٦٦	٩,٩٨٢	١١,١٣٤	٨,٩٤٣	٦,٤٣٦	٦,٤٣٦	٦,٤٣٦
٣٣	٢٦	٣,٢٩٢	٣,٧٠٣	٣٨٤	٣٤٣	٢٧٩	٢١٨	٨٧	٨٧	٨٧
٣١,٢٠٣	٢٢,١١٥	١٦٨,٢٠٢	١٤٢,٩٤٦	١١٥,٨٨٣	١٠٢,٣٨٧	٩١,٦٠٣	٨٩,٥١٢	٩١,٥٣١	٩١,٥٣١	٩١,٥٣١
٠	٠	٤٧,٢٤٠	٤٤,١٧٩	٤٢,٤٦٤	٣٧,٣١٣	٣٦,٠٠٠	٤٦,٠٦٠	٤٥,٨١٦	٤٥,٨١٦	٤٥,٨١٦
٠	٠	٠	٣,٤٤٤	٣,٨٦٠	١٣,٢٤٥	٣,٦٩١	٤,٠٤٢	٨,٢٩٠	٨,٢٩٠	٨,٢٩٠
١٢,٧٧٠	٨,٦٠٠	٣٤,٠٧١	٣٠,١٥٠	٢٢,٣٠٠	١٤,٩٠٣	١٣,٤٠٠	١٤,٣١٢	١٢,١٥٠	١٢,١٥٠	١٢,١٥٠
١٨,٤٣٣	١٣,٥١٥	٨٦,٨٩١	٦٥,١٧٣	٤٧,٢٥٩	٣٦,٩٢٦	٣٨,٥١٢	٢٥,٠٩٩	٢٥,٢٧٥	٢٥,٢٧٥	٢٥,٢٧٥
٢٠,٨٤٠	١٤,٠٧٦	٧٢,٠١٨	٥٠,٢٨٥	٣٦,٥٣٩	٢٧,٩٩٠	٢١,١٠٧	١٨,٧٦١	١٦,٤٥٣	١٦,٤٥٣	١٦,٤٥٣
٢٠٤٩	٨٧١	٥,٤٨١	٣,٩٠٦	٢,٠٥٥	١,١٧٢	٦٣٧	٤٢٨	٥٣١	٥٣١	٥٣١
٧٣	٥٠	٢٨١	٢٥٦	٢٢٣	٢٠٣	١٨٦	١٨٤	١٨٥	١٨٥	١٨٥
١٩٧٦	٨٢١	٥,٢٠٠	٣,٦٥٠	١,٨٣٢	٩٦٩	٤٥١	٢٤٤	٣٤٦	٣٤٦	٣٤٦
١٦,٧٦٦	١٢,٥٥٩	٦٠,٨٨٧	٤٠,٣٣٨	٣١,٩٩٧	٢٤,٠٧١	١٧,٦٢٩	١٦,٠٥٥	١٣,٩٠٥	١٣,٩٠٥	١٣,٩٠٥
١٦,٤٥١	١٢,٢٦٥	٥٩,٥٧٠	٣٩,١٣٣	٣٠,٨٦٤	٢٣,٠٦٩	١٦,٦٨٢	١٥,٢٥٦	١٣,١٦٨	١٣,١٦٨	١٣,١٦٨
٢,٠٢٦	٦٤٥	٥,٦٥٠	٦,٠٤١	٢,٤٨٧	٢,٧٤٧	٢,٨٤١	٢,٢٧٩	٢,٠١٧	٢,٠١٧	٢,٠١٧
١٠٢,٨٥٦	٧٦,٢٢٧	٣٦٨,٨٧٣	٢٩١,٠٥٥	٢٠٨,٦٢٤	١٤٠,٥٢٥	١٢٢,٩٣٠	٩١,٨٦٧	٩٢,٩٢٤	٩٢,٩٢٤	٩٢,٩٢٤
٤٨,٦٥٢	٣٧,٢٨١	١٧٨,١٤٨	١٣٥,٧٠٨	٩٤,٣٨٤	٥٧,٤٥٤	٥٣,٤٢٥	٤٢,٩٧٤	٣٩,٤٩٦	٣٩,٤٩٦	٣٩,٤٩٦
١٦,٠٦٤	١٢,٦٢٨	٥٩,١٩٤	٤٩,٩٠٠	٣٢,٦٩٠	٢١,١٠٢	١٨,٤١٥	١٤,٥٧٧	١٤,٠٣٨	١٤,٠٣٨	١٤,٠٣٨
٣٢,٥٨٨	٢٤,٦٥٢	١١٨,٩٥٤	٨٥,٨٠٨	٦١,٦٩٤	٣٦,٣٥٢	٣٥,٠١٠	٢٨,٣٩٨	٢٥,٤٥٨	٢٥,٤٥٨	٢٥,٤٥٨
١٢,٢٧٦	٧,٨٤٠	٤٣,٥٠٧	٤٢,١٥٦	١٨,١٣٩	١٤,٠٧٢	١٢,٠٩٨	٩,٤٦٣	٩,٧٦٧	٩,٧٦٧	٩,٧٦٧
٢٩,٥١٦	٢٢,٧٢٠	٩٦,٨٧١	٧٤,٣٥٢	٧٠,٥٣٣	٤٨,١٢٥	٣٩,٧٥٠	٢٤,١٩٠	٣٠,٤٨٢	٣٠,٤٨٢	٣٠,٤٨٢
٤٩٥	٣٧٢	١,٦٢٢	٥٦٣	٤١٥	٣٩٦	٢٥٩	٣٧٤	٤٩	٤٩	٤٩
١,١٨٨	٦٦٢	٣,٧٣٤	٢,٧٠٧	١,٧٩٨	٢,٣١١	١,٣٨٢	١,١٦٧	١,٠٩٢	١,٠٩٢	١,٠٩٢
٤,٤٥٦	٤,١٦٦	٢٢,٢١٣	١٨,١٦٢	١١,٠١٧	٩,٧٠٧	٧,٧٢١	٦,٦٩٤	٥,٢٤٨	٥,٢٤٨	٥,٢٤٨
١٣,٠٩٦	٨,٨٨٧	٤٥,٣٢٨	٣٦,٤١٤	٣٤,٢٥٥	٢٨,٠٩١	٢١,٨٦٧	١٧,٦٧٣	١٦,٧٧١	١٦,٧٧١	١٦,٧٧١
١٢,٥٢٠	٨,٣٣٥	٤٣,٦٣٣	٣٤,٧٤٤	٣٢,٧٧٧	٢٦,٩٣٣	٢٠,٩٥٥	١٦,٩٣٥	١٥,٦٢٦	١٥,٦٢٦	١٥,٦٢٦
٠ <sup>١/٥</sup>	٢,٥٣٣	٣٠,٨٦٤	١٦,٧٦٦	١٥,٦٩١	١٠,٩٦٦	١٠,٢٣٥	١١,٠٦٢	٧,٢٠٨	٧,٢٠٨	٧,٢٠٨

المصدر: وزارة المالية

١/ تعكس بيانات الموازنة العامة للدولة بموجب قانون ربط الموازنة رقم ١٤٥ لعام ٢٠١٧ .

٢/ تعكس بيانات الموازنة العامة للدولة بموجب قانون ربط الموازنة رقم ١٠٠ لعام ٢٠١٨ .

٣/ يمكن تفسير الانخفاض في الحصيلة من الضريبة على أرباح شركات الأموال من الشركات الأخرى خلال عام ٢٠١٦/٢٠١٥ في ضوء المقارنة بحصيلة إستثنائية مرتفعة خلال عام المقارنة ٢٠١٥/٢٠١٤ حيث تم فرض ضريبة إضافية في عام ٢٠١٤ بنسبة ٥% لمن يزيد دخلهم عن ١ مليون جنيه وتم إلغاؤها في عام ٢٠١٦/٢٠١٥. وأن هذا لا يؤثر على الإيرادات المحصلة من الضرائب على أرباح شركات الأموال من الشركات الأخرى، حيث من المتوقع زيادة المحصل خلال الفترات القادمة.

٤/ يرجع الانخفاض في الضريبة على أرباح شركات الأموال من البنك المركزي في الأساس نتيجة لإنخفاض أرباح البنك المركزي نتيجة للسياسة النقدية المتبعة منذ بداية العام المالي ٢٠١٧/٢٠١٦ والتي تم من خلالها رفع أسعار الفائدة للعمل على خفض معدلات التضخم.

٥/ لا يعكس البيان إنخفاض حقيقي في ضرائب أخرى. حيث يمثل البند تسويات بين البنك المركزي المصرى والخزانة العامة للدولة تتعلق بمواعيد سداد إهلاكات أدون الخزانة. ومن المتوقع أن تحصل تلك الإيرادات خلال الفترة القادمة بنهاية العام المالي ٢٠١٨/٢٠١٩.

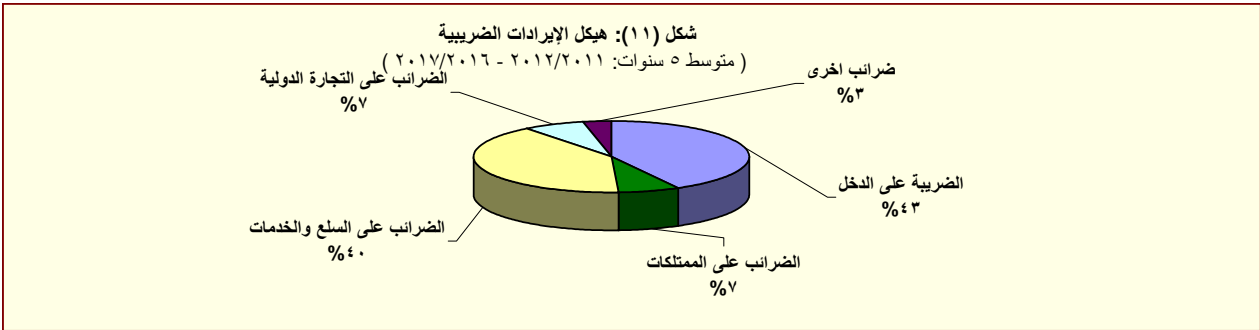

المصدر: وزارة المالية

جدول (١٢- ب) هيكل الإيرادات العامة (الإيرادات غير الضريبية)

(مليون جنيه)		٢٠١٩/٢٠١٨	٢٠١٨/٢٠١٧	٢٠١٩/٢٠١٨ <sup>١/</sup>	٢٠١٨/٢٠١٧ <sup>٢/</sup>	٢٠١٧/٢٠١٦	٢٠١٦/٢٠١٥	٢٠١٥/٢٠١٤	٢٠١٤/٢٠١٣	٢٠١٣/٢٠١٢
		يوليو-أكتوبر	يوليو-أكتوبر	موازنة	موازنة			فعليات		
الإيرادات غير الضريبية		٥١,٢٣٠	٣٩,٥٧٨	٢١٨,٩٠٨	٢٣٠,٧٠٤	١٩٧,١٧٧	١٣٩,١٧٣	١٥٩,٢٨٤ <sup>١/</sup>	١٩٦,٤٩٩	٩٩,٢٠٣
المنح		٣٢٣	٢٨	١,١٤١	١,١٤٣	١٧,٦٨٣ <sup>١٥/</sup>	٣,٥٤٣	٢٥,٤٣٧	٩٥,٨٥٦	٥,٢٠٨
منح من حكومات أجنبية		٢٧٠	١٩	٧٥٠	٨٠٣	١٧,٠٤٠	٣,٢٣٦	٢٤,٩٤٢	٩٥,٤٩٧	٤,٨٢٠
منح من منظمات دولية		١٩.٢	١.٤	٣٣١	٢٥٨	٣٥٤	١٦٩	٣٠.٢	١٥٠	١١٢
أخرى <sup>١٤/</sup>		٣٣.٥	٧.٥	٥٩	٨٢	٢٨٩	١٣٧	١٩٤	٢١٠	٢٧٥
ايرادات أخرى		٥٠,٩٠٧	٣٩,٥٥٠	٢١٧,٧٦٧	٢٢٩,٥٦١	١٧٩,٤٩٤	١٣٥,٦٣٠	١٣٣,٨٤٧	١٠٠,٦٤٢	٩٣,٩٩٦
عوائد الملكية		١٥,١١٦	٢٠,٣٧٠	١٠٠,٧٢٦	١٠٢,٢٨٧	٩١,١٤١	٦٩,٤٥٢	٨١,٤٦٣	٥٦,٩٩٠	٥٦,٤٩٤
الفوائد المحصلة		١,٦٣٢	٧٣٩	٣,٧٢٢	٣,٢٣٢	٤,٢٦٣	٩٦٨	٣,٤٥٣	٧٤٥	٨٣٧
على إعادة الإقراض (تشمل فوائد القروض الخارجية المعاد أقراضها من الخزانة العامة)		١,٦٣٠	٧٣٧	٣,٦٢٠	٣,٠٦٩	٤,٢٠٢	٨١٦	٣,٣٥٠	٥٨٩	٦٩٨
أرباح الأسهم ومنها:		١٢,٧٣٠	١٩,٢٠٥	٨٠,٥٧٩	٨٨,٠٦٤	٧١,١٢٢	٦٣,٥٦٥	٧١,٥٧١	٥٣,٩٦٦	٥١,٩٣٥
هيئة البترول		١٥٠	٢٠٠	٢٥,٠٧٣	٢٨,٩١٢	١٢٥,٩٤٤ <sup>١٢/</sup>	٧,٨٢٠ <sup>١٩/</sup>	٢٥,٤١٤	٢١,٨٠٩	١٨,٧٨٥
البنك المركزي		<sup>١٧/</sup>	٥,٢٣٣	<sup>١٧/</sup>	١٠,٩٧٦	١٩,٤٢٧ <sup>١٣/</sup>	٢٩,٤٦٢	١٣,٤١٧	٩,٢٨٣	١١,٣١٧
قناة السويس		<sup>١٦/</sup>	١٠,٧٠٠	٣٢,٩٦٠	٣١,٤٢٣	٢٩,٣٨١	١٤,٧٥٥ <sup>١٠/</sup>	١٩,٢١٤	١٨,٠٨٤	١٦,٣٧٥
الهيئات الاقتصادية		٢,٨١٦	٢,١١٣	٧,٣٩٤	٥,٠٢١	١٠,٩٨٩	٧,٨٢٠	١٠,٠٩٣	١,٦٣٠	١,٩١٥
شركات قطاع الأعمال العام		٦١	٧٧	٦,٨٧٦	٨,٤٣٢	٢,٧٢٢	٢,٢٧٢	٢,١٩١	٢,٣٦٢	٢,٩١١
عائد الإيجارات		٣٩٨	٤٢٦	١٦,١٢٥	١٠,٦٩٠	٨,٥٧٠	٤,٨٤٤	٦,٢١١	٢,٠٣٤	٣,٣٦١
إتاوة البترول		٠	٠	١٤,٢٤٨	٨,٦١٠	٧,٣٧٢	٤,١٣٩	٥,٩٦٤	١,٧٣٧	٢,٩٣٣
عوائد ملكية أخرى		٣٥٧	٠	٣٠٠	٣٠٠	٧,١٨٧ <sup>١٤/</sup>	٧٤	١٢٨	٢٤٥	٣٦١
حصيلة بيع السلع والخدمات		١٦,٥٨٠	٧,٦٩١	٤٧,٠٢٤	٣٧,٤٦٣	٣٨,٠٥٨	٢٩,٠٥٢	٢٦,٤٥٧	٢٨,٤٩٩	٢٢,٧٣٣
ايرادات الخدمات، ومنها:		١٦,٥٧٦	٧,٦٨٧	٤٦,٩٧٩	٣٧,٤٢٠	٣٨,٠٣١	٢٩,٠٠٧	٢٦,٤١٦	٢٨,٤٧١	٢٢,٧٠٨
موارد جارية من الصناديق والحسابات الخاصة <sup>٥/١٦</sup>		١٣,٦٤٠	٤,٨٤٣	٣٦,٩٨٤	٢٩,٢٠٣	٣٠,٥٩١	٢٢,٦٢٩	٢١,٠٣٧	٢٤,٣٥٩	١٨,٩٤٦
ايرادات بيع السلع، ومنها:		٤.٢	٤.٦	٤٥	٤٣	٢٨	٤٥	٤٢	٢٧	٢٥
حصيلة فروق أسعار بيع الغاز الطبيعي		٠	٠	٠	٠	٠	٠	٠	٠	٠
تعويضات وغرامات		١,٥١٥	١٠٨	١,٤٢٦	١,٢٩٦	١,٩٦٨	١,٣٨١	٨٤٢	٥٤٦	٤٧٩
التحويلات الاختيارية		٣٦١	١٤٠	١,٢٥٢	١,٠٧٩	٢,٩٥٦	١,٤٥٥	٩٠١	١,٠٦١	٦١٢
جارية		٢٧٢	٩٤	١,٢٥٢	١,٠٧٩	٢,٠٩٠	٥٨٤	٣٧٩	٥٧٩	٣٨٣
رأسمالية		٨٨.٥	٤٥.٥	٠	٠	٨٦٦	٨٧١	٥٢٣	٤٨٢	٢٣٠
ايرادات متنوعة		١٧,٣٣٤	١١,٢٤١	٦٧,٣٤٠	٨٧,٤٣٦	٤٥,٣٧١	٣٤,٢٩٠ <sup>١١/</sup>	٢٤,١٨٤	١٣,٥٤٧	١٣,٦٧٧
جارية		٦,٥٦٤	٦,٧٢٦	١٩,٠١٣	١٢,٠٨٦	١٨,٠٨٠	١٨,٠٩٦	٩,٩١٤	٧,٣٢٩	٦,٨٧٢
رأسمالية، ومنها		١٠,٧٧٠	٤,٥١٥	٤٨,٣٢٦	٧٥,٣٥١	٢٧,٢٩١	١٦,١٩٥	١٤,٢٧٠	٦,٢١٩	٦,٨٠٦
نقص الرصيد المدين للدفعات المقدمة لتمويل الاستثمارات <sup>٨/</sup>		٢٠	٨٥٣	٠.٠	٠.٠	٨,٤٨٧	٧,٤٣٠	٥,٠٩٩	٢,٩٩٠	٣,٣٦٣
موارد ومصادر رأسمالية أخرى لتمويل الاستثمارات		١٠,٦٤١	٣,٢٣٦	٣٧,٧٣٨	٤٤,٦١٨ <sup>٨/</sup>	١٧,٩٢٩	٧,٨٧٨	٤,٩٩٢	٢,٧٠٩	٢,٦٩٠

المصدر: وزارة المالية

١/ يرجع الإنخفاض في الإيرادات غير الضريبية إلى تراجع الموارد الاستثنائية من المنح لتبلغ حوالي ٢٥.٤ مليار جنيه فقط خلال العام المالي ٢٠١٥/٢٠١٤، وذلك مقابل منح بلغت نحو ٩٥.٩ مليار جنيه خلال العام المالي ٢٠١٣/٢٠١٤.

٢/ تعكس بيانات الموازنة العامة للدولة بموجب قانون ربط الموازنة رقم ١٤٥ لعام ٢٠١٧.

٣/ تعكس بيانات الموازنة العامة للدولة بموجب قانون ربط الموازنة رقم ١٠٠ لعام ٢٠١٨.

٤/ تشمل منح من جهات حكومية.

٥/ ايرادات الصناديق والحسابات الخاصة التابعة لجهات موازنية مثل الجامعات والمراكز الطبية المتخصصة والهيئات والمراكز البحثية، ويقابل هذه الإيرادات مصروفات بذات القيمة موزعة على أبواب الاستخدامات.

٦/ تشمل إيرادات إضافية بنسبة ١٠% من إجمالي الإيرادات الشهرية للصناديق والحسابات الخاصة، بالإضافة إلى نسبة مقدارها ٢٥% من أرصدة تلك الصناديق تزول إلى وزارة المالية خلال العام المالي ٢٠١٣/٢٠١٤ فقط وفقاً للقانون رقم ١٩ لعام ٢٠١٣.

٧/ يعكس المبالغ التي تم دفعها مقدماً لتمويل مشروعات استثمارية خلال العام المالي السابق ولم يتم استخدامها خلال نفس العام، ومن ثم يتم قيد هذه المبالغ في العام المالي التالي كجزء من استثمارات ممولة ذاتياً تحت بند "الإيرادات المتنوعة".

٨/ تعكس الزيادة في "موارد ومصادر رأسمالية أخرى لتمويل الاستثمارات" في ضوء موارد ذاتية متوقعة لتمويل مشروع الإسكان الإجتماعي تقابلها زيادة مماثلة على جانب المصروفات.

٩/ يرجع الانخفاض في أرباح الأسهم المحصلة من هيئة البترول نتيجة لانخفاض الأسعار العالمية للبترول.

١٠/ يرجع الانخفاض في الحصيلة من أرباح الأسهم من قناة السويس جزئياً في ضوء تباطؤ كل من نمو التجارة العالمية، والاقتصاد الصيني، بالإضافة إلى إنخفاض الأسعار العالمية للبترول، مما انعكس على حركة النقل البحري أقل عبر قناة السويس.

١١/ يرجع ارتفاع الحصيلة من الإيرادات المتنوعة نتيجة لعدة أسباب وعلى رأسها، أيلول ٢٥% من أرصدة الأرباح المُرحلة للهيئات التي تحتجز أرباحها والتي بلغت نحو ١.٥ مليار جنيه، وزيادة حصيلة تسوية أوضاع الأراضي التي تغير نشاطها والتي بلغت نحو ٤ مليار جنيه. بالإضافة إلى تحصيل الأرصدة الدائنة للهيئات والجهات المختلفة بنحو ٣.٥ مليار جنيه.

١٢/ يرجع الانخفاض في أرباح الأسهم من هيئة البترول في الأساس نتيجة تحمل الهيئة أعباء ارتفاع سعر صرف الجنيه مقابل الدولار.

١٣/ يرجع الانخفاض في أرباح الأسهم من البنك المركزي في الأساس نتيجة لانخفاض أرباح البنك المركزي نتيجة للسياسة النقدية التقيدية المتبعة منذ بداية العام المالي ٢٠١٧/٢٠١٦ والتي تم من خلالها رفع أسعار الفائدة للعمل على خفض معدلات التضخم.

١٤/ ترجع الزيادة في عوائد ملكية أخرى نتيجة للتحويلات الإضافية بقيمة ٦.٦ مليار جنيه قيمة بيع رخصة الجبل الرابع للمحصول.

١٥/ ترجع الزيادة في المنح في الأساس نتيجة لتلقى منح رأسمالية من دولة الإمارات لتمويل الاستثمارات خلال العام المالي ٢٠١٦/٢٠١٧.

١٦/ يرجع الانخفاض في عوائد الملكية من قناة السويس إلى تأثر القناة بأداء الاقتصاد العالمي.

١٧/ تعكس البيانات التكلفة غير المباشرة لبرنامج الإصلاح الإقتصادي، حيث أنه من المتوقع عدم تحصيل أرباح أسهم من البنك المركزي المصري بنهاية العام المالي ٢٠١٨/٢٠١٩.

جدول (١٣): توزيع الواردات والمتحصلات الجمركية بحسب التصنيف الوظيفي للواردات<sup>١/</sup>  
(مبنى على التصنيف الواسع للأمم المتحدة)

(مليون جنيه)

الواردات السلعية				الإيرادات الجمركية ٢/				البند
٢٠١٣/١٢	٢٠١٤/١٣	٢٠١٥/١٤	٢٠١٦/١٥	# ٢٠١٣/١٢	٢٠١٤/١٣	٢٠١٥/١٤	٢٠١٦/١٥	
٤٢٧,٩٩٣	٤٤٦,١٨٧	٤٥٥,٧٧٦	٥٨٤,٠٢٥	١٧,٠١١	١٧,٥٧٩	٢١,٦٩٤	٢٦,٠٣٧	<b>الإجمالي</b>
(١٧.٩)	(٤.٣)	(٢.١)	(٢٨.١)	(١٥.٠)	(٣.٣)	(٢٣.٤)	(٢٠.٠)	
٣١,٦٧٩	٢٤,٩٧٨	٢٦,٥٥٥	٢٩,١٣٣	٢٦	٢٤	٣٦	٣٩	١١١
١٠,٣٣١	١١,٣٨٨	١١,٦١١	١٤,٢٧٤	١٢٣	١٢٣	٢٠٩	٣٧٩	١١٢
١٢,٤١١	٧,٥٤٩	١٠,٠٧١	١٦,١١٥	٢٦	٢٣	٥٧	١٠٤	١٢١
١٨,٧٥٩	١٥,٦٨١	٢٤,٣٢٠	٣١,٩٨١	٥٠.٦	٤٦١	٥٧٧	٧٠.٨	١٢٢
٣١,٦٤٧	٢٦,٥٥٢	٢٥,٨٩٥	٢٨,٠١٥	١٣٨	١٤٨	١٥٩	٢٨١	٢١
١٣٨,٥٥٥	١٣٥,٦٩٩	١٥٣,٧٩٩	١٩١,٧٧٩	٢,٣٧٨	٢,٤٦٠	٢,٧٧٤	٤,١٦٤	٢٢
٢٣,٢١٤	٤٨,٧٣١	١٨,٠٠٢	١١,٥٠١	٠.٠	٠.٠	٢٨٨.٤	٠.٤	٣١
٣١,٩٩٥	٤٢,٠٨٣	٢٧,٣٠٨	٥٨,٦٣٦	١,٣٠٠	١,٤٩٣	١,١١١	٢,٦٥٢	٣٢
٤٢,٥٢٧	٤٥,٨٤٥	٥٠,٣١٦	٦٠,٨٧٥	٧٥٦	٨١١	١,٠٢٠	١,٣١٨	٤١
٢٠,٤٠٣	٢٢,١٧٩	٢٤,٣٣٢	٢٧,٨٨٨	٥١٦	٥٢٨	٥٨٥	٦٧٤	٤٢
٩,٠٩٨	٧,٤٠٨	١٦,٧٩٤	٢٥,٤٠٧	٢,٧١٨	٣,١٦٨	٣,٩٧٣	٤,٥٠١	٥١
٨,٤٨٠	٧,٠٨٣	٩,٩٩١	١٦,٩٢٢	٧٣٢	٨٠٧	١,٠٦٨	٩٤٨	٥٢
١٦,٧٨٤	١٦,٣٢٠	١٧,٥٨٦	٢٢,٤١٩	٧١٧	٧٤٠	٨٧٤	١,١٥٧	٥٣
٦,٠٩١	٦,٥٣٨	٦,٧٦١	٧,٤٠١	٦٣٣	٦٦٦	٧٩٦	٩٥٠	٦١
٨,٦٠٤	٧,٥٦٢	١٠,٩١٦	١٥,٣٠٠	٧٥١	٨١٩	١,٤٥٧	٢,١٤٨	٦٢
١٧,٣٤٢	٢٠,٥٢٥	٢٠,٩٤٧	٢٥,٤٥٨	٣٦٤	٢٨٢	٦٥٩	١,١٠٧	٦٣
٧٥	٦٨	٥٧١	٩٢٣	٥,٣٢٧	٥,٠٢٦	٦,٠٥٠	٤,٩٠٧	٧
								٧
								<b>ملاحظات</b>
٧١,٣٤٤	٧٤,٣٧٧	٦٣,٧٤٥	٧١,٧١٢					إجمالي الواردات (مليون دولار)
								الإيرادات الجمركية/ الناتج المحلي
								الإجمالي <sup>٢/</sup>
								الإيرادات الجمركية/إجمالي الإيرادات
								والممنح
								الإيرادات الجمركية/ إجمالي الإيرادات
								الضريبية <sup>٣/</sup>

المصدر: وزارة المالية، مصلحة الجمارك المصرية

**# جدير بالذكر أن أحدث بيانات الجمارك والتي تخص العام المالي ٢٠١٦/٢٠١٧ لا زالت قيد المراجعة من قبل مصلحة الجمارك المصرية وسوف يتم نشرها فور الانتهاء من مراجعتها.**

\* ختامى مبدئى

( ) معدل تغير سنوى.

١/ جملة المتحصلات لمصلحة الجمارك قد تختلف عن القيمة الاجمالية المعروضة عن متحصلات التجارة الدولية فى جدول الموازنة العامة بسبب توزيع متحصلات مصلحة الجمارك على بنود الموازنة المختلفة، مثل الضرائب على التجارة الخارجية، الضرائب على السلع والخدمات، وضرائب أخرى.

٢/ تتضمن الإيرادات السيادية والجارية.

٣/ إجمالي الضرائب التى تم تحصيلها من قبل المصالح الإيرادية (الضرائب على الدخل ، المبيعات، الجمارك، والضرائب العقارية).

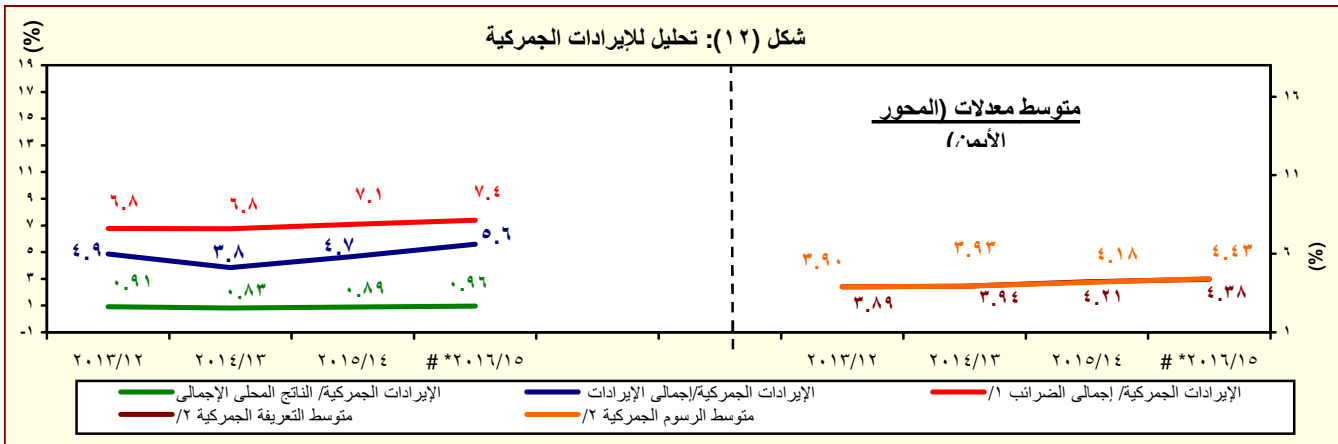

المصدر: وزارة المالية، مصلحة الجمارك المصرية

**# جدير بالذكر أن أحدث بيانات الجمارك والتي تخص العام المالي ٢٠١٦/٢٠١٧ لا زالت قيد المراجعة من قبل مصلحة الجمارك المصرية وسوف يتم نشرها فور الانتهاء من مراجعتها.**

\* ختامى مبدئى

١/ إجمالي الضرائب التى تم تحصيلها من قبل المصالح الإيرادية (الضرائب على الدخل ، المبيعات، الجمارك، والضرائب العقارية).

٢/ بالنسبة الى اجمالي الواردات.

جدول (١٤): هيكل المصروفات العامة<sup>١/٣</sup>

(مليون جنيه)

٢٠١٩/٢٠١٨	٢٠١٨/٢٠١٧	٢٠١٨/٢٠١٨ <sup>٢/</sup>	٢٠١٨/٢٠١٧ <sup>١/</sup>	٢٠١٧/٢٠١٦	٢٠١٦/٢٠١٥	٢٠١٥/٢٠١٤	٢٠١٤/٢٠١٣	٢٠١٣/٢٠١٢	
يوليو-أكتوبر	يوليو-أكتوبر	موازنة	موازنة			فعليات			
٣٧٣,٠٢١	٣٠٠,٦٤٩	١,٤٢٤,٠٢٠	١,٢٠٧,١٣٨	١,٠٣١,٩٤١	٨١٧,٨٤٤	٧٣٣,٣٥٠	٧٠١,٥١٤	٥٨٨,١٨٨	المصروفات
٨٩,٩٩٢	٧٦,٧١١	٢٧٠,٠٩٠	٢٣٩,٩٥٥	٢٢٥,٥١٣	٢١٣,٧٢١	١٩٨,٤٦٨	١٧٨,٥٨٩	١٤٢,٩٥٦	الأجور والتعويضات للعاملين
٧٢,١٩٥	٦٠,٤٨٩	٢٠٩,٠٣٣	١٩٠,٥٨٣	١٨١,٢٤٥	١٧٣,٨٢٧	١٦٢,٣١١	١٤٦,٨٧٠	١١٨,١٩٦	الاجور والبدلات النقدية والعينية
٢٦,٠٤٥	٢١,١٩٠	٦٨,٥٠٥	٦١,٠١١	٥٦,٩٢٩	٥٣,٢٨٧	٢٧,٧٦٣	٢٦,٤٧١	٢٤,٠٠٦	الوظائف الدائمة
١,٦٩٧	١,٢٠٦	٤,٥٥٥	٣,٩٤٧	٤,٣٣٢	٤,٠٣٦	٢,٥٥٠	٢,٥٩٠	١,٩٨٣	الوظائف المؤقتة
٣٠,٨٩٢	٢٥,٢٢٢	٨٤,٥٢٨	٧٧,٨٢٦	٧٥,٦٢٢	٧٤,٣٢٦	٨٠,٠٣٤	٧٥,٢٧٩	٦١,٢٩٣	المكافآت
٧,٨٩٣	٧,٧٧٣	٢٩,٦٣٦	٢٧,٤٦٦	٢٧,١٧٤	٢٥,٦٩٥	٢٤,١٢٨	٢٢,١٧٢	١٧,٣١٧	بدلات نوعية
٣,٨٤٩	٣,٥٢٨	١٥,٤٦٣	١٥,٢٦٥	١٢,٨١٦	١٣,٤٤٨	٢٥,٠٨٥	١٧,٧٢٨	١١,٦٨١	مزايا نقدية
١,٨٢٠	١,٥٧٠	٦,٣٤٧	٥,٠٦٧	٤,٣٧٣	٣,٠٣٥	٢,٧٥١	٢,٦٣٠	١,٩١٥	المزايا العينية
١٠,٦٠٧	٨,٦٨١	٢٧,٣٥٤	٢٢,٨٩٠	٢٣,١٨٤	٢٠,٦٠٦	١٨,٩٩٧	١٦,٧٠٥	١٣,٦٧٥	المزايا التأمينية
٨,٥٤٢	٧,٠٤٥	٢٢,١١٢	١٩,٩٠٩	١٩,٧١٩	١٨,٢٠٩	١٦,٧٥٩	١٤,٧٩٢	١٢,١٠٠	حصة الحكومة فى صندوق التأمين الاجتماعى للحكومة
٢,٠٦٥	١,٦٣٦	٥,٢٤٢	٢,٩٨١	٣,٤٦٥	٢,٣٩٧	٢,٢٣٨	١,٩١٢	١,٥٧٥	مزايا تأمينية أخرى
١٧,٦٤٥	١٠,٢٠١	٦٠,١٢٤	٥٢,٠٦٥	٤٢,٤٥٠	٣٥,٦٦٢	٣١,٢٧٦	٢٧,٢٤٧	٢٦,٦٥٢	شراء السلع والخدمات
٨,٦٦٤	٤,٠٣١	٣٠,٢١٧	٢٣,٩٦٤	٢١,٦٧٨	١٦,٥٣٦	١٤,٤٤٨	١٢,٠٨٤	١١,٩٩٤	السلع ومنها
٥,٨٣٤	٢,٣٥٨	١٧,٥٠٢	١٤,٣٤٢	١٢,٦٢٣	٧,٨٧٤	٦,٩٦١	٥,٨٤٠	٥,٧٠٤	المواد الخام
٨١٩	٣٤٧	٢,٣٠٠	١,٦٠٨	١,٥١٢	١,٣٧٦	١,١٦٥	٨٠٥	١,٠١٦	وقود وزيوت وقوى محركة للتشغيل
٦٤٧	٦٥٣	٥,٨١٥	٤,٩٩٣	٤,٥٠٢	٤,٨٩٦	٤,٦٠٣	٤,٠٢٠	٣,٩٥٧	مياه وانارة
٨,٨٢٦	٥,٦١٥	٢٣,١٠٩	١٩,٢٦١	١٦,٧١٩	١٥,٠٢٩	١٣,٥٤٩	١١,٧٨٦	١١,٢٩٧	الخدمات ومنها
٢,٦٨١	١,٥٣٧	٧,٨١٤	٦,٨٩٩	٥,٧٨٥	٤,٩٣٩	٤,٠٤٧	٣,٤٧٧	٣,٥٦٦	نفقات الصيانة
١,٧١٦	١,٧١٦	٢,٨٦١	٢,٢٢٩	١,٥٧٨	١,٤٩٠	١,٤٧١	١,٣١٥	١٣٧٠	نفقات طبع ودوريات وحقوق تأليف
١,٢٥٧	١,٠٢٦	٣,٦٣٤	٣,٤٠٤	٣,٠٢٦	٣,٠٧٦	٢,٩٣٩	٢,٥٤١	٢,٣٢٩	نقل وانتقالات عامة
٢,٦١١	١,٠٣٩	٥,٤٢٩	٣,٥٩٧	٤,٣٩٦	٤,١٦٧	٣,٦٦٨	٣,٢٤٣	٢,٩٩٤	نفقات خدمية متنوعة <sup>٤/</sup>
١٥٥	٥٥٥	٦,٧٩٧	٨,٨٤١	٤,٠٥٤	٤,٠٩٨	٣,٢٧٩	٣,٣٧٨	٣,٣٦١	أخرى

المصدر: وزارة المالية، مصلحة الضرائب المصرية

١/ تعكس بيانات الموازنة العامة للدولة بموجب قانون ربط الموازنة رقم ١٤٥ لعام ٢٠١٧

٢/ تعكس بيانات الموازنة العامة للدولة بموجب قانون ربط الموازنة رقم ١٠٠ لعام ٢٠١٨.

٣/ التتويج يتفق مع معايير صندوق النقد الدولي والمعروفة بـ GFS ٢٠٠١ على أساس نقدى.

٤/ يشمل مصروفات خدمية أخرى متنوعة، من أهمها نفقات تنفيذ الأحكام القضائية.

جدول (١٤): هيكل المصروفات العامة (تابع)

(مليون جنيه)

٢٠١٩/٢٠١٨	٢٠١٨/٢٠١٧	٢٠١٩/٢٠١٨ <sup>٢</sup>	٢٠١٨/٢٠١٧ <sup>١</sup>	٢٠١٧/٢٠١٦	٢٠١٦/٢٠١٥	٢٠١٥/٢٠١٤	٢٠١٤/١٣	٢٠١٣/١٢	
يوليو-أكتوبر	يوليو-أكتوبر	موازنة	موازنة			فعليات			
١٤٣,٢٦٩	١١٠,٥٤٢	٥٤١,٣٠٥	٣٨٠,٩٨٦	٣١٦,٦٠٢	٢٤٣,٦٣٥	١٩٣,٠٠٨	١٧٣,١٥٠	١٤٦,٩٩٥	الفوائد ومنها:
١٢,٥٨٨	٨,٥٧٤	٣١,٤٣٥	٢٥,٥٥١	٩,٥٩٩	٥,٠٦٦	٤,٧٠٠	٤,٩٩٦	٣,٨٩٦	فوائد خارجية
١١٤,٩٠٣	٩٣,٢٧٢	٤٥٣,٥٥٤	٣١٢,٧٨٢	٢٧٥,٩٨٨	٢١٤,٥٦٠	١٦٧,٦٢٩	١٤٨,٧٩٨	١٢٥,١٣١	فوائد محلية (لغير الحكوميين)
١٥,٧٧٨	٨,٦٦٣	٥٦,٣١٦	٤٢,٤٦٧	٣٠,٨٠٥	٢٣,٧٩٦	٢٠,٤٧٨	١٩,١٤٣	١٧,٨٣٦	فوائد محلية (لوحدة الحكومة العامة)
٠	٣٣	٠	١٨٦	٢١٠	٢١٥	٢٠٢	٢١٣	١٣٣	أخرى
٦٠,٨٣٣	٥٣,٨٢٢	٣٢٨,٢٩١	٣٣٢,٧٢٧	٢٧٦,٧١٩	٢٠١,٠٢٤	١٩٨,٥٦٩	٢٢٨,٥٧٩	١٩٧,٠٩٣	الدعم والمنح والمزايا الإجتماعية
٣١,٨٩٥	٣٠,٠٨٠	٢١٤,٢٦٣	٢٢٢,٧٣٨	٢٠٢,٥٥٩	١٣٨,٧٢٤	١٥٠,١٩٨	١٨٧,٦٥٩	١٧٠,٨٠٠	الدعم
٣١,٤٩٧	٢٩,٨٠٨	٢١٢,٧٦٣	٢٢١,٢٣٨	٢٠١,٤٩١	١٣٥,٠٠١	٠	١٨٦,١٣٢	١٦٨,٩٧٨	لمؤسسات حكومية غير مالية، ومنها:
١٥,٧٥٠	١٣,٦٥٨	٨٦,١٧٥	٦٣,٠٩٥	٤٧,٥٣٥	٤٢,٧٣٨	٣٩,٣٩٥	٣٥,٤٩٣	٣٢,٥٥١	دعم السلع التموينية
٦,٧٠٣	٣,٨٢٦	٨٩,٠٧٥	١١٠,١٤٨	١١٥,٠٠٠ <sup>٣</sup>	٥١,٠٤٥ <sup>١</sup>	٧٣,٩١٥	١٢٦,١٨٠	١٢٠,٠٠٠	دعم السلع البترولية
٣٩٩	٢٧٢	١,٥٠٠	١,٥٠٠	١,٠٦٨	٣,٧٢٣	١,٤٨٢	١,٥٢٧	١,٨٢٢	لمؤسسات مالية حكومية
٢,٥٣٧	١,٧٠٤	٧,٧٦٧	٤,٨٨٤	٨,٩١٩	٧,٨٠٦	٦,٢١١	٥,١٩٠	٥,٠١٤	المنح
٨٢	٥١	٢٥٩	٢٤٩	٢٧٩	٢٠١	١٦١	٢٣٩	١٤٥	للحكومات الأجنبية
٠.٢	٠.٢	٠.٠	٠.٠	٠.٢	٠.٢	٠.٢	٠.٢	٠.٤	للمؤسسات الدولية
٢,٤٥٥	١,٦٥٣	٧,٥٠٧	٤,٦٣٥	٨,٦٤٠	٧٦٠.٥	٦,٠٥٠	٤,٩٥١	٤,٨٦٩	لجهات الحكومة العامة
٢٥,٨٩٤	٢١,٥٦٣	٩٤,١٢٠	٨٢,٩٩٤	٦٤,١٩٤	٥٣,٩١٩	٤١,٠٣٧	٣٥,٢٠٠	٢٠,٧٧٨	مزايا اجتماعية
٧,٣٧٣	٦,٩٠٧	١٧,٧٤٣	١٥,٤٠٢	١٣,٠٩٢	٨,٩١٠	٦,٨٣٦	٥,٠٩٦	٣,٧٥٣	مزايا الأمان الإجتماعى
١٦,٥٠٢	١١,٧٩١	٦٩,٠٦٠	٦٢,٥٠٠	٤٥,٢٣٦	٤٣,٩٥٦	٣٣,٢١٣	٢٩,٢٠٠	١٦,٣٥٢	مساعدات إجتماعية <sup>٢</sup>
١٢,٩٥٦ <sup>١</sup>	٢,٨١٢	٧,٠٤٨	٤,٩٠٦	٥,٦٨٧ <sup>١</sup>	٨٦٩	٨١٤	٧٣٣	٥٨٧	نفقات خدمية لغير العاملين
٦٣	٥٣	٢٦٨	١٨٦	١٨٠	١٨٥	١٧٥	١٧١	٨٧	مزايا إجتماعية للعاملين
٢٤,٣٨٨	٢٧,٤٨١	٧٥,٦٩٩	٦٥,٩٧٢	٦١,٥١٧	٥٤,٥٥١	٥٠,٢٧٩	٤١,٠٦٨	٣٤,٩٧٥	المصروفات الأخرى
٢,١٢٢	١,٦٢٨	٩,٥٤٢	٧,٤٠٠	٨,٤٨٤	٥,٩٥٢	٥,٤٧٧	٥,٩٧٦	٣,٨٣٠	جارية
٩٠.٤	٤٤.٤	١,٢١٦	١٤٣	١٣٦	١٠٣	١٠٠	١٢٤	٩٢	ضرائب ورسوم
١٦٤.٢	٢٢.٨	١,٠١٣	٨١١	٦٩٢	٣٤٣	٣٥٠	٢٢٨	٣١٤	اشركاكات
١,٨٦٧	١,٥٦١	٧,٣١٣	٦,٤٤٦	٧,٦٥٧	٥,٥٠٧	٥,٠٢٧	٥,٦٢٤	٣,٤٢٤	أخرى متنوعة
٢٢,٢٦٧	٢٥,٨٥٣	٦٦,١٥٧	٥٨,٥٧٢	٥٣,٦٣٣	٤٨,٥٩٩	٤٤,٨٠٢	٣٥,٠٩٢	٣١,١٤٥	المصروفات الأخرى الإجمالية والإحتياطيات العامة <sup>٢</sup>
٣٦,٨٩٥	٢١,٨٩٣	١٤٨,٥١٢	١٣٥,٤٣١	١٠٩,١٤١	٦٩,٢٥٠	٦١,٧٥٠	٥٢,٨٨٢	٣٩,٥١٦	شراء أصول غير مالية (الاستثمارات)
٣٤,٣١٢	٢٠,٤٦٤	١٢٥,٧٧٣	١٢٥,٦٥٥	٨٨,٣٢٧	٥٤,٦٣٧	٤٥,٥٤٧	٣٨,٤٣٧	٣١,٩٣١	الاصول الثابتة
٣٤,١٨٨	٢٠,٤٢٣	١٢٥,١٣٩	١٢٥,٢٧٤ <sup>٥</sup>	٨٧,٩١٢ <sup>٥</sup>	٥٤,٢٤٥ <sup>٧</sup>	٤٥,٠٥٧	٣٧,٩٠٩	٣١,٤٠٤	استثمار مباشر (شامل الرسوم الجمركية)
١٢٤	٤١	٦٣٤	٣٨١	٤١٥	٣٩٢	٤٩٠	٥٢٨	٥٢٦	نفقات ايرادية موزعة (تشغيل)
٢٤٤	٢٤٢	١,١٥٤	١,٨٢٨	١,١٥٢	١,٨٦١	٢,٩١٥	٨٦٩	٨٠٩	الاصول غير المنتجة
٢,٣٣٩	١,١٨٨	١٧,٠٨٥	٥,٩٤٨	١٩,٦٦٢	١٢,٧٥٢	١٣,٢٨٨	١٣,٥٧٦	٦,٧٧٧	أخرى

- المصدر: وزارة المالية
- ١/ تعكس بيانات الموازنة العامة للدولة بموجب قانون ربط الموازنة رقم ١٤٥ لعام ٢٠١٧ .
- ٢/ تعكس بيانات الموازنة العامة للدولة بموجب قانون ربط الموازنة رقم ١٠٠ لعام ٢٠١٨ .
- ٣/ يعكس مساهمات الخزينة فى صناديق المعاشات.
- ٤/ يتضمن الإنفاق على الدفاع والأمن القومى.
- ٥/ تعكس الزيادة فى "استثمار مباشر (شامل الرسوم الجمركية)" فى ضوء موارد ذاتية متوقعة لتمويل مشروع الإسكان الإجتماعى تقابله زيادة مماثلة على جانب الإيرادات.
- ٦/ يرجع الانخفاض فى دعم المواد البترولية نتيجة انخفاض الأسعار العالمية .
- ٧/ يمكن تفسير الارتفاع الملحوظ فى الإنفاق على الاستثمار المباشر (شامل الرسوم الجمركية) فى ضوء زيادة الاستثمارات التى قامت الدولة بتنفيذها، ومنها المشروعات العملاقة فى الطرق والكبارى وبناء وتطوير المستشفيات والمدارس. حيث بلغت قيمة التشييدات نحو ٢٩.٢ مليار جنيه بنسبة نمو قدرها ٤٤ ٪ عن العام المالى السابق، كما بلغت قيمة الإستثمار فى مباني غير سكنية نحو ١٠ مليار جنيه بنسبة نمو قدرها ١٧.٧ ٪ عن العام المالى السابق.
- ٨/ ترجع الزيادة فى نفقات خدمات لغير العاملين نتيجة لزيادة الإنفاق على برنامج العلاج على نفقة الدولة.
- ٩/ ترجع الزيادة الملحوظة فى دعم السلع البترولية فى ضوء تحمل الهيئة أعباء ارتفاع سعر الصرف مما دفع الموازنة العامة للدولة بزيادة الدعم المحول للهيئة العامة للبترول.
- ١٠/ يرجع الانخفاض فى نفقات خدمات لغير العاملين خلال فترة الدراسة نتيجة للزيادة الإستثنائية فى الإنفاق على برنامج العلاج على نفقة الدولة لمكافحة فايروس س خلال نفس الفترة من العام المالى السابق.

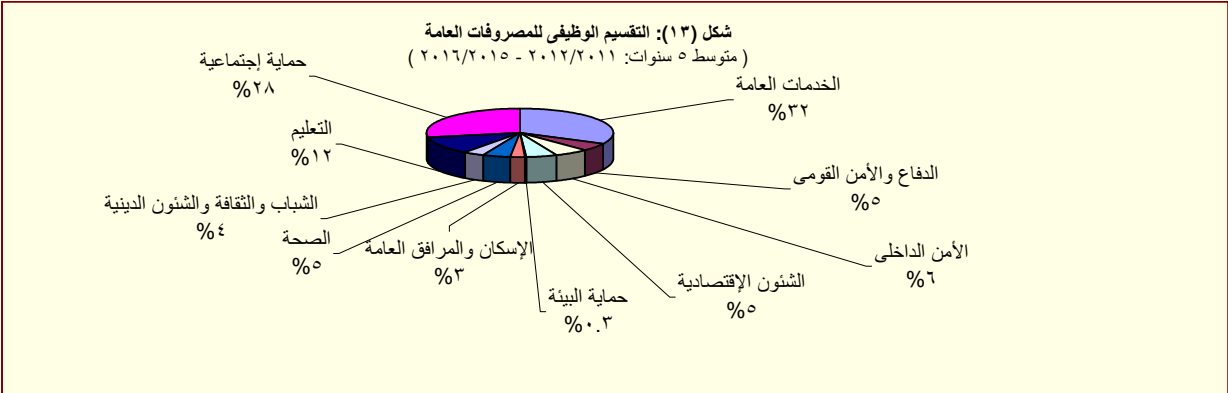

المصدر: وزارة المالية

# القسم الخامس

## الدين الحكومى و هيكل المديونية

جدول (١٥)	ملخص الدين العام المحلى	٣٥
جدول (١٦)	الدين المحلى لأجهزة الموازنة العامة	٣٦
جدول (١٧)	الدين المحلى للحكومة العامة	٣٧
جدول (١٨)	الدين العام المحلى	٣٨
جدول (١٩)	إجمالى الدين العام الخارجى	٣٩
جدول (٢٠)	خدمة الدين الحكومى (داخلى و خارجى)	٤٠
جدول (٢١)	إصدارات الاوراق المالية الحكومية (اذون و سندات)	٤١
جدول (٢٢)	إصدارات الاوراق المالية الحكومية (اذون و سندات) الربع سنوية	٤١
جدول (٢٣)	تطور معدلات العائد حتى تاريخ الإستحقاق لسندات الخزنة	٤٢

جدول (١٥):ملخص الدين العام المحلى

عند مستويات تجميعية مختلفة <sup>١/</sup>

(مليون جنيه)

	بيان سنوى				بيان سنوى			
	مارس-١٦	ديسمبر-١٦	سبتمبر-١٦	مارس-١٦	يونيو-١٦	يونيو-١٥	يونيو-١٤	يونيو-١٣
إجمالى الدين المحلى لأجهزة الموازنة العامة <sup>٢/</sup>	٣,٠٩٧,٥٦١	٣,٠٢٧,٢٥١	٢,٧٠٣,٥٤٧	٢,٤٦٢,٣٠٤	٢,٥٧٣,٠٤٢	٢,٠٨٤,٧٤٨	١,٦٩٩,٩٤٦	١,٤٤٤,٣٧٠
	(٢٥.٨)	(٢٧.٨)	(٢٠.٢)	(٢٣.٢)	(٢٣.٤)	(٢٢.٦)	(١٧.٧)	(٢٥.٠)
ودائع أجهزة الموازنة العامة	٣٩٨,٤٧٣	٣٨٩,٧٥٨	٢٩٣,٣٢١	٢٦٣,١٣٩	٢٨٧,١٨٧	٢١٨,٥٦٠	١٦١,٤٨٥ <sup>٣/</sup>	١٨٣,٢٣٠
	(٥١.٤)	(٥٧.٠)	(٢٠.٠)	(٢١.٠)	(٣١.٤)	(٣٥.٣)	(-١١.٩)	(١١.٢)
صافى الدين المحلى لأجهزة الموازنة العامة	٢,٦٩٩,٠٨٨	٢,٦٣٧,٤٩٣	٢,٤١٠,٢٢٦	٢,١٩٩,١٦٥	٢,٢٨٥,٨٥٥	١,٨٦٦,١٨٨	١,٥٣٨,٤٦١	١,٢٦١,١٤٠
	(٢٢.٧)	(٢٤.٤)	(٢٠.٢)	(٢٣.٥)	(٢٢.٥)	(٢١.٣)	(٢٢.٠)	(٢٧.٣)
إجمالى الدين المحلى للحكومة العامة <sup>٤/</sup>	٢,٩٠٨,١٤١	٢,٨٤٠,٨٣٥	٢,٥٢٣,٠٨٤	٢,٢٩٤,١١٦	٢,٤١١,٢٦٨	١,٩٦٨,٥٠٥	١,٦٠٦,٠٣٧	١,٣٦٣,٧٠٦
	(٢٦.٨)	(٢٩.٢)	(١٩.٦)	(٢٢.٣)	(٢٢.٥)	(٢٢.٦)	(١٧.٨)	(٢٦.١)
ودائع الحكومة العامة	٤٣١,٣٠٢	٤١٩,٠٠٤	٣١٩,١٧٧	٢٨٦,٠٤٥	٣٢١,٩٢٤	٢٣٣,٠٥٤	١٧١,٦٩٧	١٩١,٤٣١
	(٥٠.٨)	(٥٦.١)	(٢١.١)	(٢٢.٨)	(٣٨.١)	(٣٥.٧)	(-١٠.٣)	(١٠.٤)
صافى الدين المحلى للحكومة العامة	٢,٤٧٦,٨٣٩	٢,٤٢١,٨٣١	٢,٢٠٣,٩٠٧	٢,٠٠٨,٠٧١	٢,٠٨٩,٣٤٤	١,٧٣٥,٤٥١	١,٤٣٤,٣٤٠	١,١٧٢,٢٧٥
	(٢٣.٣)	(٢٥.٤)	(١٩.٤)	(٢٢.٢)	(٢٠.٤)	(٢١.٠)	(٢٢.٤)	(٢٩.١)
إجمالى الدين العام المحلى <sup>٥/</sup>	٣,١٥٨,٦٩٥	٣,١٢٠,٠٦٨	٢,٦٨٩,٥٢٤	٢,٣٥٠,٠٨٢	٢,٤٨٠,٩٢٦	١,٩٩٣,٢٦٣	١,٦٥٦,٩٤٨	١,٤١٠,٦٦٣
	(٣٤.٤)	(٣٩.٢)	(٢٥.٧)	(٢٤.٢)	(٢٤.٥)	(٢٠.٣)	(١٧.٥)	(٢٥.٧)
الودائع <sup>٦/</sup>	٥٣٧,١٩٦	٥١٨,٤٦٤	٤٠٣,٠١٦	٣٥٤,٠٢٢	٤٠٠,٢٨٢	٢٨٦,١٨١	٢٠٨,٢٧٩	٢٢١,٤٣٦
	(٥١.٧)	(٥٦.٦)	(٢٦.٠)	(٢٥.٢)	(٣٩.٩)	(٣٧.٤)	(-٥.٩)	(١١.٨)
صافى الدين العام المحلى	٢,٦٢١,٤٩٩	٢,٦٠١,٦٠٤	٢,٢٨٦,٥٠٨	١,٩٩٦,٠٦٠	٢,٠٨٠,٦٤٤	١,٧٠٧,٠٨٢	١,٤٤٨,٦٦٩	١,١٨٩,٢٢٧
	(٣١.٣)	(٣٦.٢)	(٢٥.٦)	(٢٤.٠)	(٢١.٩)	(١٧.٨)	(٢١.٨)	(٢٨.٧)
ملاحظات (نسبة إلى الناتج المحلى الإجمالى) <sup>٧/</sup>								
إجمالى الدين المحلى لأجهزة الموازنة العامة	٦٩.٠%	٧٧.٦%	٧٩.٨%	٨٥.٣%	٩٥.٠%	٩٠.٩%	٧٧.٩%	٨٧.٢%
صافى الدين المحلى لأجهزة الموازنة العامة	٥٩.١%	٦٧.٨%	٧٢.٢%	٧٦.٤%	٨٤.٤%	٨١.٢%	٦٩.٥%	٧٦.٠%
إجمالى الدين المحلى للحكومة العامة	٦٤.٦%	٧٣.٣%	٧٥.٤%	٨٠.٥%	٨٩.٠%	٨٤.٧%	٧٢.٧%	٨١.٩%
صافى الدين المحلى للحكومة العامة	٥٤.٢%	٦٣.٠%	٦٧.٣%	٧١.٠%	٧٧.١%	٧٤.١%	٦٣.٥%	٦٩.٨%
إجمالى الدين العام المحلى	٦٧.٠%	٧٥.٨%	٧٧.٨%	٨١.٦%	٩١.٦%	٨٦.٧%	٧٧.٥%	٨٩.٩%
صافى الدين العام المحلى	٥٥.٢%	٦٣.٩%	٦٨.٠%	٦٩.٩%	٧٦.٨%	٧٣.٧%	٦٥.٩%	٧٥.٠%

المصدر: وزارة المالية و البنك المركزى المصرى

( ) معدل النمو عن العام السابق.

\* بيان مبدئى، خاضع للمراجعة.

١/ تم مراجعة بيانات الدين المحلى فى ضوء قواعد التقسيم المتعارف عليها دولياً. وتعكس البيانات الدين المحلى لثلاث مستويات تجميعية هى: الدين المحلى لأجهزة الموازنة العامة، الدين المحلى المجمع للحكومة العامة، والدين العام المحلى المجمع. يشمل الدين المحلى لأجهزة الموازنة العامة أرصدة الدين المستحق على وحدات الجهاز الإدارى، وحدات الإدارة المحلية، والهيئات الخدمية. ويتضمن الدين المحلى للحكومة العامة أرصدة الدين المجمع المستحق على أجهزة الموازنة العامة للدولة وبنك الإستثمار القومى وصناديق التأمين الإجتماعى. أما عن الدين العام المحلى فيشمل أرصدة الدين المحلى المجمع لكل من الحكومة العامة والهيئات الإقتصادية.

٢/ يمثل المديونية المستحقة على أجهزة الموازنة العامة (وحدات الجهاز الإدارى، وحدات الإدارة المحلية، والهيئات الخدمية).

٣/ جدير بالذكر ان التراجع فى ودائع أجهزة الموازنة العامة ترجع الى استخدام حوالى ٦٠ مليار جنيه وفقاً للقرار الجمهورى رقم ١٠٥ لعام ٢٠١٣.

٤/ يمثل رصيد الدين المجمع المستحق على أجهزة الموازنة العامة للدولة وبنك الإستثمار القومى وصناديق التأمين الإجتماعى بعد إستبعاد المديونيات والعلاقات الداخلية فيما بين القطاعات الثلاثة والتي تتمثل فى إقتراض أجهزة الموازنة العامة من بنك الإستثمار القومى، سندات وزارة المالية لدى صناديق التأمين الإجتماعى وبنك الإستثمار القومى، سندات صناديق التأمين الإجتماعى وأخيراً إقتراض بنك الإستثمار القومى من صناديق التأمين الإجتماعى.

٥/ يمثل رصيد الدين المجمع المستحق على الحكومة العامة والهيئات الإقتصادية بعد إستبعاد إقتراض الهيئات الإقتصادية من بنك الإستثمار القومى وإقتراض قطاع الموازنة من الهيئات الإقتصادية.

٦/ ودائع الحكومة العامة و الهيئات الإقتصادية بعد إستبعاد ودائع صناديق التأمين الإجتماعى وإقتراض قطاع الموازنة من الهيئات الإقتصادية.

٧/ تم مراجعة تقديرات الناتج المحلى الإجمالى مؤخراً لتصبح ٤٤٤٠.٦ مليار جنيه فى عام ٢٠١٧/٢٠١٨ بدلاً من تقديرات سابقة بنحو ٤٢٨٦.٥ مليار جنيه. فى حين قدرت توقعات الناتج المحلى الإجمالى للسنة المالية ٢٠١٨/٢٠١٩ بنحو ٥٢٥٠.٩ مليار جنيه وفقاً لتقديرات وزارة المالية.

جدول (١٦): الدين المحلي لأجهزة الموازنة العامة<sup>١/</sup>  
(بيان مفصل)

(مليون جنيه)

بيان ربع سنوى				بيان سنوى					
مارس-١٦	سبتمبر-١٦	ديسمبر-١٦	مارس-١٧*	يونيو-١٦	يونيو-١٥	يونيو-١٤	يونيو-١٣	يونيو-١٢	
٢,٤٦٢,٣٠٤	٢,٧٠٣,٥٤٧	٣,٠٢٧,٢٥١	٣,٠٩٧,٥٦١	٢,٥٧٣,٠٤٢	٢,٠٨٤,٧٤٨	١,٦٩٩,٩٤٦	١,٤٤٤,٣٧٠	١,١٥٥,٣١٢	إجمالى الدين المحلي لأجهزة الموازنة العامة
٢,٢١٥,٤٤٢	٢,٣٦٧,١٣٣	٢,٩٠١,٠٤٧	٢,٩٤٦,٧٦٧	٢,٢٨١,٩٥٤	١,٧١٨,٤٢٥	١,٤٨١,١٠٣	١,٢٧٠,٧١٠	١,٠٧٨,٣٥٠	أوراق مالية
٦٩٧,٧٤٩	٨٤٦,٣١٤	١,٠٣٩,٠٨٤	١,٠٩٥,٨٣٤	٨١٥,٩٩٥	٥٩٦,١٩٦	٥٣٤,٦٧٠	٤٨٣,٢٦٥	٤٠٨,٦٠٢	أذون على الخزانة ٢/
-	-	-	-	-	-	-	-	-	أذون عمليات إعادة الشراء
٧١٧,٠١٤	٧٧٥,٠٤٣	٧٦٢,٥٦٣	٧٤٣,٤٨١	٧٣٥,٣٠٧	٥٩٠,٩٩٣	٤٣٦,٥١٠	٣١٥,٤٧٨	٢٧٠,٥٦٧	سندات خزانة
٢٦,٣١٠	٢٦,٣١٠	٤٩,٨٣٦	٤٩,٧١٤	٢٦,٣١٠	٢٢,٥٦٠	٢١,٣٩٠	-	-	سندات صادرة لصالح بنكي مصر والأهلي
٤٤٢,٤٧٠	٣٧١,٤٧٠	٦٩٣,٩٥٩	٦٩٣,٧٨١	٣٧١,٤٧٠	٢٢٢,٤٧٠	٢٢٢,٤٧٠	٢٢٢,٤٧٠	١٦٢,٤٧١	سندات البنك المركزى
١٩,٣٦٠	٢٠,٨٦٠	٢٠,٨٦٠	٢٠,٨٦٠	١٩,٣٦٠	١٧,٨٦٠	١٧,٨٦٠	١٦,٣٦٠	١٦,٣٦٠	سندات فروق التقييم
-	-	-	-	-	-	-	-	٤,٠٠٠	سندات زيادة روس أموال البنوك
-	-	-	-	-	-	-	-	-	سندات سلع تموينية
-	-	-	-	-	-	-	-	-	سندات إصلاح هياكل البنوك
٢,٠٠٠	٢,٠٠٠	٢,٠٠٠	٢,٠٠٠	٢,٠٠٠	٢,٠٠٠	٢,٠٠٠	٢,٠٠٠	٢,٠٠٠	سندات التأمينات
٩,٨٧٣	٨,٢٤٣	١٦,٠١٧	١٥,٥٥٢	٩,٩٥٧	٨,٣١٥	٨,٤٢٢	٦,٩٦١	٤,٠٢٧	سندات دولارية سيادية (حيازة مقيمين) ٣/
-	-	-	-	-	-	-	-	٤,٢٧٩	سندات بالجنيه المصرى صادرة بالخارج ومشتراه بالداخل
٦٢	٦٢	٤٧	٤٦	٦٢	٩٢	١٠١	١٠٦	١١١	سندات الإسكان
٢,١٥٠	٢,٢٠٣	٢,٢١٣	٢,٢١٥	٢,١٩٩	٢,١٢٤	٢,٠٥٢	١,٩٩٨	١,٩٠٥	الـ ٥% المجنية لشراء سندات حكومية
٨٠٢	٤٨١	٣٢١	١٦٠	٦٤١	١,٢٨٣	١,٩٢٤	٢,٥٦٥	-	سندات بروة للاستثمار العقارى
٢٩٧,٦٥٢	٣١٤,١٤٧	٣١٤,١٤٧	٣٢٣,١٢٤	٢٩٨,٦٥٣	٢٥٤,٥٣٢	٢٣٣,٧٠٤	٢١٩,٥٠٧	٢٠٤,٠٢٨	سندات صندوقى التأمينات مقابل نقل مديونية بنك الإستثمار إلى الخزانة ٤/
٢٥٠	٢٥٠	٢٥٠	٢٥٠	٢٥٠	٤٥٠	١,٢٢٥	١,٢٢٥	١,٧٢٥	تسهيلات ائتمانية من صندوقى التأمينات ٥/
-	-	-	-	-	٥,٦٤٠	١٥,٦٨٦	٢٥,٣٤٨	١٣,٠٣٦	أقتراض من جهات أخرى
٢٤٦,٦١٢	٣٣٦,١٦٤	١٢٥,٩٥٤	١٥٠,٥٤٤	٢٩٠,٨٣٨	٣٦٠,٢٣٣	٢٠١,٩٣٢	١٤٧,٠٨٧	٦٢,٢٠١	إقتراض أجهزة الموازنة من الجهاز المصرفى
٤٦,٥٦٥	٢٩,٦٢٥	١٨,٥٩٣	٢٧,٣٦٠	٣٩,٤٤٣	٦١,٧٣٢	١٥,٥٥٧	١١,٩٨٢	١١,٧٨١	ومنه ودائع الهيئات الإقتصادية فى حساب الخزانة الموحد
٢٦٣,١٣٩	٢٩٣,٣٢١	٣٨٩,٧٥٨	٣٩٨,٤٧٣	٢٨٧,١٨٧	٢١٨,٥٦٠	١٦١,٤٨٥	١٨٣,٢٣٠	١٦٤,٧٨٨	ودائع لدى الجهاز المصرفى
٢,١٩٩,١٦٥	٢,٤١٠,٢٢٦	٢,٦٣٧,٤٩٣	٢,٦٩٩,٠٨٨	٢,٢٨٥,٨٥٥	١,٨٦٦,١٨٨	١,٥٣٨,٤٦١	١,٢٦١,١٤٠	٩٩٠,٥٢٤	صافى الدين المحلي لأجهزة الموازنة العامة
ملاحظات (نسبة إلى الناتج المحلي الإجمالى) ٦/									
٩٠.٩%	٧٧.٩%	٨٧.٢%	٨٩.٣%	٩٥.٠%	٨٥.٣%	٧٩.٨%	٧٧.٦%	٦٩.٠%	إجمالى الدين المحلي لأجهزة الموازنة العامة
٨١.٢%	٦٩.٥%	٧٦.٠%	٧٧.٨%	٨٤.٤%	٧٦.٤%	٧٢.٢%	٦٧.٨%	٥٩.١%	صافى الدين المحلي لأجهزة الموازنة العامة

المصدر: وزارة المالية و البنك المركزى المصرى

\* بيان مبدئى، خاضع للمراجعة.

١/ يمثل المديونية المستحقة على أجهزة الموازنة العامة (وحدات الجهاز الإدارى، وحدات الإدارة المحلية، و الهيئات الخدمية).

٢/ تشمل السندات المصدرة بالدولار و اليورو بدءاً من يونيو ٢٠١٢.

٣/ تشمل السندات الدولارية التى سبق اصدارها فى كل من عام ٢٠٠١ ، ٢٠١٠ و ٢٠١٣. ومن الجدير بالذكر أنه اعتباراً من يونيو ٢٠١٢ فقد تم اضافة رصيد شهادة المصرى الدولارية الى هذا البند. هذا وقد بلغ رصيد السندات الدولارية ٤٧٤٢ مليون جنيه فى ديسمبر ٢٠١٤ بينما بلغ رصيد شهادة المصري الدولارية ٢٣٣١ مليون جنيه.

٤/ فى ضوء ما تنسم به السياسة المالية الجديدة بالشفافية فقد تم قيد الدين المستحق على الخزانة العامة لصناديق التأمينات (الذى تم اقتراضه من خلال بنك الاستثمار القومى) كدين مباشر على الخزانة العامة للصناديق ، وذلك فى ١ يوليو ٢٠٠٦. ويتم سنوياً إصدار سندات جديدة فى حالة وجود مديونية مستحقة على وزارة المالية لصالح صناديق التأمينات الإجتماعية. ومن الجدير بالذكر أنه تم مؤخراً إصدار سندات باجمالى مبلغ ١٥.٥ مليار جنيه بنهاية ديسمبر ٢٠١٢ وذلك لمداد جزء من المديونية التاريخية المستحقة على وزارة المالية لصناديق التأمينات الاجتماعية.

٥/ ودائع صناديق التأمين التى تم ربطها كتسهيلات لقطاع الموازنة العامة والتى تم معالجتها كجزء من المطوبات المستحقة على قطاع الموازنة لصالح صناديق التأمين.

٦/ تم مراجعة تقديرات الناتج المحلي الإجمالى مؤخراً لتصبح ٤٤٤٠.٦ مليار جنيه فى عام ٢٠١٨/٢٠١٧ بدلاً من تقديرات سابقة بنحو ٤٢٨٦.٥ مليار جنيه. فى حين قدرت توقعات الناتج المحلي الإجمالى للسنة المالية ٢٠١٩/٢٠١٨ بنحو ٥٢٥٠.٩ مليار جنيه وفقاً لتقديرات وزارة المالية.

جدول (١٧): الدين المحلي للحكومة العامة <sup>١/</sup>  
(بيان مفصل)

(مليون جنيه)

بيان ربع سنوى				بيان سنوى				
مارس-١٦	سبتمبر-١٦	ديسمبر-١٦	مارس-١٧	يونيو-١٦	يونيو-١٥	يونيو-١٤	يونيو-١٣	يونيو-١٢
٢,٢٩٤,١١٦	٢,٥٢٣,٠٨٤	٢,٨٤٠,٨٣٥	٢,٩٠٨,١٤١	٢,٤١١,٢٦٨	١,٩٦٨,٥٠٥	١,٦٠٦,٠٣٧	١,٣٦٣,٧٠٦	١,٠٨١,١٠٣
٢,٠٥١,٨٢٨	٢,٢٦٠,١٦٥	٢,٥٨٠,١٣٩	٢,٦٤٣,٢٣٠	٢,١٥٢,١٢٤	١,٧٤٧,٥٥٦	١,٣٩٥,٤١٧	١,١٦٤,٠٦٦	٨٩٨,٤٤٤
٢,٤٦٢,٣٠٤	٢,٧٠٣,٥٤٧	٣,٠٢٧,٢٥١	٣,٠٩٧,٥٦١	٢,٥٧٣,٠٤٢	٢,٠٨٤,٧٤٨	١,٦٩٩,٩٤٦	١,٤٤٤,٣٧٠	١,١٥٥,٣١٢
-	-	-	-	-	-	-	-	-
٢١,١٤٧	٣٠,٢٦٠	٢٩,٧٦٠	٢٩,٧٦٥	٢٧,٨١١	٧,٣٨٩	٩,١٥٤	١٢,٣٠٢	١٤,٤٤٦
٩١,٤٢٧	٩٨,٧٢٥	١٠٢,٩٥٥	١٠١,١٩٢	٩٤,٢٠٤	٧٤,٨٢٢	٦٠,٤٤٥	٤٧,٢٧٠	٣٦,٦٦٨
٢٩٧,٦٥٢	٣١٤,١٤٧	٣١٤,١٤٧	٣٢٣,١٢٤	٢٩٨,٦٥٣	٢٥٤,٥٣٢	٢٣٣,٧٠٤	٢١٩,٥٠٧	٢٠٤,٠٢٨
٢٥٠	٢٥٠	٢٥٠	٢٥٠	٢٥٠	٤٥٠	١,٢٢٥	١,٢٢٥	١,٧٢٥
٢٤٢,٢٨٨	٢٦٢,٩١٩	٢٦٠,٦٩٦	٢٦٤,٩١١	٢٥٩,١٤٤	٢٢٠,٩٤٩	٢١٠,٦٢٠	١٩٩,٦٤٠	١٨٢,٦٥٩
٢٩٧,١٣٧	٣١٨,٨٢٠	٣١٦,٠٤٠	٣١٩,٤٩٥	٣١٥,٠٤٥	٢٩٥,٥٧٦	٢٨٢,٧٦٨	٢٦٨,٣٨٨	٢٤٥,٣٠٨
٥٤,٨٤٩	٥٥,٩٠١	٥٥,٣٤٤	٥٤,٥٨٤	٥٥,٩٠١	٧٤,٦٢٧	٧٢,١٤٨	٦٨,٧٤٨	٦٢,٦٤٩
١٣٨,١٥٠	١٥٠,٠٣٨	١٤٧,٨١٥	١٥٢,٠٣٠	١٤٦,٢٥٩	١١٦,٨١١	١١٥,٤٠٣	١٠٩,٤٠٢	١٠٦,٤٩٣
١٠٢,٢٩٧	١١١,٠٤٠	١١١,٠٤٠	١١١,٠٤٠	١١١,٠٤٤	١٠٢,٢٩٧	٩٣,٣٧٦	٨٦,٣٨٢	٧١,٩٧٨
١,٨٤١	١,٨٤١	١,٨٤١	١,٨٤١	١,٨٤١	١,٨٤١	١,٨٤١	٣,٨٥٦	٤,١٨٨
٥٤,٨٤٩	٥٥,٩٠١	٥٥,٣٤٤	٥٤,٥٨٤	٥٥,٩٠١	٧٤,٦٢٧	٧٢,١٤٨	٦٨,٧٤٨	٦٢,٦٤٩
٢٨٦,٠٤٥	٣١٩,١٧٧	٤١٩,٠٠٤	٤٣١,٣٠٢	٣٢١,٩٢٤	٢٣٣,٠٥٤	١٧١,٦٩٧	١٩١,٤٣١	١٧٣,٣٤١
٢٦٣,١٣٩	٢٩٣,٣٢١	٣٨٩,٧٥٨	٣٩٨,٤٧٣	٢٨٧,١٨٧	٢١٨,٥٦٠	١٦١,٤٨٥	١٨٣,٢٣٠	١٦٤,٧٨٨
٦,٧٥٨	٤,٨٥٧	٣,٧٧٤	٤,١٥٣	٥,٦٠٩	١,٠٥٨	١,٦٨٩	١,٧٩٣	٢,٦٥١
١٦,١٤٨	٢٠,٩٩٩	٢٥,٤٧٢	٢٨,٦٧٦	٢٩,١٢٨	١٣,٤٣٥	٨,٥٢٣	٦,٤٠٩	٥,٩٠٢
٢,٠٠٨,٠٧١	٢,٢٠٣,٩٠٧	٢,٤٢١,٨٣١	٢,٤٧٦,٨٣٩	٢,٠٨٩,٣٤٤	١,٧٣٥,٤٥١	١,٤٣٤,٣٤٠	١,١٧٢,٢٧٥	٩٠٧,٧٦٢
				ملاحظات (نسبة الى الناتج المحلي الإجمالي) /٥				
%٨٤.٧	%٧٢.٧	%٨١.٩	%٨٣.٨	%٨٩.٠	%٨٠.٥	%٧٥.٤	%٧٣.٣	%٦٤.٦
%٧٤.١	%٦٣.٥	%٦٩.٨	%٧١.٤	%٧٧.١	%٧١.٠	%٦٧.٣	%٦٣.٠	%٥٤.٢

المصدر: وزارة المالية و البنك المركزى المصرى

\* بيان مبدئى، خاضع للمراجعة.

١/ يمثل رصيد الدين المجمع المستحق على أجهزة الموازنة العامة للدولة وبنك الإستثمار القومى وصناديق التأمين الإجتماعى بعد إستبعاد المديونيات والعلاقات الداخلية فيما بين القطاعات الثلاثة.  
٢/ في ضوء ما تنسم به السياسة المالية الجديدة بالشفافية فقد تم قيد الدين المستحق على الخزانة العامة لصناديق التأمينات (الذى تم اقتراضه من خلال بنك الاستثمار القومى) كدين مباشر على الخزانة العامة للصناديق ، وذلك في ١ يوليو ٢٠٠٦. وقد قابل ذلك اصدار سندات على الخزانة العامة لصالح الصناديق بقيمة الدين ١٩٧.٧٢٥ مليار جنيه، وبالإضافة الى ذلك تم اصدار سند ثالث في نهاية يونيو ٢٠٠٧ بقيمة ٧٤.٥ مليون جنيه لصالح الصناديق. كما تم اصدار سند رابع في ٢٠٠٨/٦/٣٠ بمبلغ ١.١ مليار جنيه ، بالإضافة الى سند خامس صدر في ٢٠٠٩/٦/٣٠ بمبلغ ٢.٣ مليار جنيه . كما تم اصدار سند سادس بمبلغ ٩٨٨.٨ مليون جنيه بنهاية يونيو ٢٠١٠، بالإضافة الى سند سابع بمبلغ ١.٨ مليار جنيه في نهاية يونيو ٢٠١١. ومن الجدير بالذكر أنه تم مؤخراً اصدار سندات باجمالي مبلغ ١٥.٥ مليار جنيه بنهاية يونيو ٢٠١٢. كما تم اصدار سند جديد في نهاية يونيو ٢٠١٣ بقيمة ١٤.٢ مليار جنيه. وتم اصدار سند آخر في نهاية يونيو ٢٠١٤ بقيمة ١٤.٣ مليار جنيه وذلك لسداد جزء من المديونية التاريخية المستحقة على وزارة المالية لصناديق التأمينات الاجتماعية.

٣/ ودائع صناديق التأمين التى تم ربطها كتسهيلات لقطاع الموازنة العامة والتي تم معالجتها كجزء من المطلوبات المستحقة على قطاع الموازنة لصالح صناديق التأمين.

٤/ تم استبعاد ودائع الصناديق التى تم ربطها كتسهيلات لقطاع الموازنة بداية من يونيو ٢٠٠٦.

٥/ تم مراجعة تقديرات الناتج المحلي الإجمالى مؤخراً لتصبح ٤٤٤٠.٦ مليار جنيه في عام ٢٠١٧/٢٠١٨ بدلاً من تقديرات سابقة بنحو ٤٢٨٦.٥ مليار جنيه. في حين قدرت توقعات الناتج المحلي الإجمالى للسنة المالية ٢٠١٩/٢٠١٨ بنحو ٥٢٥٠.٩ مليار جنيه وفقاً لتقديرات وزارة المالية.

جدول (١٨): الدين العام المحلى<sup>١/</sup>  
(بيان مفصل)

(مليون جنيه)

بيان ربع سنوى				بيان سنوى				
مارس-١٦	سبتمبر-١٦	ديسمبر-١٦	مارس-١٧*	يونيو-١٦	يونيو-١٥	يونيو-١٤	يونيو-١٣	يونيو-١٢
٢,٣٥٠,٠٨٢	٢,٦٨٩,٥٢٤	٣,١٢٠,٠٦٨	٣,١٥٨,٦٩٥	٢,٤٨٠,٩٢٦	١,٩٩٣,٢٦٣	١,٦٥٦,٩٤٨	١,٤١٠,٦٦٣	١,١٢٢,١٨٧
إجمالي الدين العام المحلى								
٢,٢٩٤,١١٦	٢,٥٢٣,٠٨٤	٢,٨٤٠,٨٣٥	٢,٩٠٨,١٤١	٢,٤١١,٢٦٨	١,٩٦٨,٥٠٥	١,٦٠٦,٠٣٧	١,٣٦٣,٧٠٦	١,٠٨١,١٠٣
إجمالي دين الحكومة العامة								
١٥٣,٦٢٥	٢٤٩,٢٩٨	٣٥٠,٨٩٠	٣٢٩,٣٠٥	١٦٠,٥٣٥	١٣٩,٣٥٥	١١٩,١٠٩	١١٠,٣٢١	١٠٥,٦٧٥
إجمالي دين الهيئات الاقتصادية								
٥١,٠٩٤	٥٣,٢٣٣	٥٣,٠٦٤	٥١,٣٩١	٥١,٥٣٤	٥٢,٨٦٥	٥٢,٦٤١	٥١,٣٨٢	٥٢,٨١٠
يطرح منه: إقتراض الهيئات الاقتصادية من بنك الإستثمار القومى								
٤٦,٥٦٥	٢٩,٦٢٥	١٨,٥٩٣	٢٧,٣٦٠	٣٩,٣٤٣	٦١,٧٣٢	١٥,٥٥٧	١١,٩٨٢	١١,٧٨١
يطرح منه: ودائع الهيئات الاقتصادية فى حساب الخزانة الموحد <sup>٢/</sup>								
٣٥٤,٠٢٢	٤٠٣,٠١٦	٥١٨,٤٦٤	٥٣٧,١٩٦	٤٠٠,٢٨٢	٢٨٦,١٨١	٢٠٨,٢٧٩	٢٢١,٤٣٦	١٩٨,٠٦٧
الودائع								
٢٨٦,٠٤٥	٣١٩,١٧٧	٤١٩,٠٠٤	٤٣١,٣٠٢	٣٢١,٩٢٤	٢٣٣,٠٥٤	١٧١,٦٩٧	١٩١,٤٣١	١٧٣,٣٤١
ودائع الحكومة العامة								
٦٧,٩٧٧	٨٣,٨٣٩	٩٩,٤٦٠	١٠٥,٨٩٤	٧٨,٣٥٨	٥٣,١٢٧	٣٦,٥٨٢	٣٠,٠٠٥	٢٤,٧٢٦
صافى ودائع الهيئات الاقتصادية								
١٣٠,٦٩٠	١٣٤,٤٦٣	١٤٣,٥٢٥	١٦١,٩٣٠	١٤٦,٨٢٩	١٢٨,٢٩٤	٦٠,٦٦٢	٤٨,٣٩٦	٤٢,٤٠٩
إجمالي ودائع الهيئات الاقتصادية								
١٦,١٤٨	٢٠,٩٩٩	٢٥,٤٧٢	٢٨,٦٧٦	٢٩,١٢٨	١٣,٤٣٥	٨,٥٢٣	٦,٤٠٩	٥,٩٠٢
يطرح منه: ودائع صناديق التأمين الاجتماعى <sup>٣/ ٤/</sup>								
٤٦,٥٦٥	٢٩,٦٢٥	١٨,٥٩٣	٢٧,٣٦٠	٣٩,٣٤٣	٦١,٧٣٢	١٥,٥٥٧	١١,٩٨٢	١١,٧٨١
يطرح منه: ودائع الهيئات الاقتصادية فى حساب الخزانة الموحد <sup>٢/</sup>								
١,٩٩٦,٠٦٠	٢,٢٨٦,٥٠٨	٢,٦٠١,٦٠٤	٢,٦٢١,٤٩٩	٢,٠٨٠,٦٤٤	١,٧٠٧,٠٨٢	١,٤٤٨,٦٦٩	١,١٨٩,٢٢٧	٩٢٤,١٢٠
صافى الدين العام المحلى								
				ملاحظات (نسبة الى الناتج المحلى الاجمالى) /٥/				
٨٦.٧%	٧٧.٥%	٨٩.٩%	٩١.٠%	٩١.٦%	٨١.٦%	٧٧.٨%	٧٥.٨%	٦٧.٠%
إجمالي الدين العام المحلى								
٧٣.٧%	٦٥.٩%	٧٥.٠%	٧٥.٥%	٧٦.٨%	٦٩.٩%	٦٨.٠%	٦٣.٩%	٥٥.٢%
صافى الدين العام المحلى								

المصدر: وزارة المالية و البنك المركزى المصرى  
\* بيان مبدئى، خاضع للمراجعة.

١/ يمثل رصيد الدين المجمع المستحق على الحكومة العامة والهيئات الاقتصادية بعد إستيعاد إقتراض الهيئات الاقتصادية من بنك الإستثمار القومى.

٢/ يمثل إقتراض قطاع الموازنة من ودائع الهيئات ضمن حساب الخزانة الموحد فى شكل تسهيلات ائتمانية، اى انه دين بين قطاع الموازنة والهيئات الاقتصادية لذا يتم طرح قيمة هذا الإقتراض من اجمالى الدين العام المجمع وكذلك من صافى ودائع الهيئات الاقتصادية.

٣/ تم ادراج ودائع صناديق التأمين بالفعل ضمن ودائع الحكومة العامة، انظر جدول (١٦).

٤/ تم استبعاد ودائع الصناديق التى تم ربطها كتسهيلات لقطاع الموازنة بداية من يونيو ٢٠٠٦.

٥/ تم مراجعة تقديرات الناتج المحلى الاجمالى مؤخراً لتصبح ٤٤٤٠.٦ مليار جنيه فى عام ٢٠١٧/٢٠١٨ بدلاً من تقديرات سابقة بنحو ٤٢٨٦.٥ مليار جنيه. فى حين قدرت توقعات الناتج المحلى الإجمالي للسنة المالية ٢٠١٨/٢٠١٩ بنحو ٥٢٥٠.٩ مليار جنيه وفقاً لتقديرات وزارة المالية.

جدول ( ١٩ ) : إجمالي الدين العام الخارجى

(مليون دولار)

	يونيو-١١	يونيو-١٢	يونيو-١٣	يونيو-١٤	يونيو-١٥	يونيو-١٦	يونيو-١٧	يونيو-١٨*
إجمالى الدين العام الخارجى	٣٤,٩٠٦	٣٤,٣٨٥	٤٣,٢٣٣	٤٦,٠٦٧	٤٨,٠٦٣	٥٥,٧٦٤	٧٩,٠٣٣ <sup>١/٢/</sup>	٩٢,٦٤٤
	(٣.٦)	-(١.٥)	(٢٥.٧)	(٦.٦)	(٤.٣)	(١٦.٠)	(٤١.٧)	(١٧.٢)
إجمالى الدين العام الخارجى الحكومى <sup>١/٣</sup>	٢٧,٠٩٢	٢٥,٥٩٤	٢٨,٤٩٠	٢٩,٠٥٤	٢٥,٧٠٧	٢٤,٤٣٧	٣٤,٨٧٥	٤٧,٦٤٩
	(٣.٢)	-(٥.٥)	(١١.٣)	(٢.٠)	-(١١.٥)	-(٤.٩)	(٤٢.٧)	(٣٦.٦)
السندات والأذون	٢,٨٢١	٢,٩٠١	٥,١٥٩	٦,٠٨٥	٤,٩٣٨	٣,٤٩٣	٨,٩٨٥	١٤,٢٧٨
القروض	٢٤,٢٧١	٢٢,٦٩٤	٢٣,٣٣١	٢٢,٩٦٩	٢٠,٧٧٠	٢٠,٩٤٤	٢٥,٨٩٠	٣٣,٣٧١
إجمالى الدين العام الخارجى غير الحكومى	٧,٨١٤	٨,٧٩٠	١٤,٧٤٤	١٧,٠١٣	٢٢,٣٥٦	٣١,٣٢٨	٤٤,١٥٨	٤٤,٩٩٥
	(٥.٠)	(١٢.٥)	(٦٧.٧)	(١٥.٤)	(٣١.٤)	(٤٠.١)	(٤١.٠)	(١.٩)
السلطات النقدية	١,٥٠٠	٢,٦١٢	٩,٠٦٤	١١,٠٠٥	١٦,٣١٨	٢٢,١٧٤	٣٠,٣٢٤	٢٦,٥٦٠
البنوك	١,٧٢٥	١,٦٢٤	١,٦٠٠	١,٥٤٤	٢,٣٨٧	٣,٩٦٣	٤,٠٩٦	٦,٠٤٧
قطاعات أخرى	٤,٥٨٩	٤,٥٥٤	٤,٠٨٠	٤,٤٦٤	٣,٦٥١	٥,١٩١	٩,٧٣٨	١٢,٣٨٨
ملاحظات								
إجمالى الدين العام الخارجى/ الناتج المحلى الإجمالى <sup>٥/٦/</sup>	١٥.٢	١٢.٤	١٦.٣	١٥.٥	١٥.٠	١٨.٣	٤١.١	٣٧.٢ <sup>٧/</sup>
إجمالى الدين الحكومى الخارجى/ الناتج المحلى الإجمالى <sup>٥</sup>	١١.٨	٩.٢	١٠.٧	٩.٧	٨.٠ <sup>٤</sup>	٨.٠	١٨.١ <sup>٤</sup>	١٩.١ <sup>٤</sup>
الدين الخارجى غير الحكومى/الناتج المحلى الإجمالى <sup>٥</sup>	٣.٤	٣.٢	٥.٦	٥.٧	٧.٠	١٠.٣	٢٢.٩	١٨.١
إجمالى الدين العام الخارجى / الصادرات السلعية والخدمية <sup>٨/</sup>	٧١.٤	٧٥.٢	٨٨.٢	١٠٦.٠	١٠٩.١	١٦٠.٣	٢١٢.٩	١٩٥.٨
الدين الخارجى غير الحكومى/ الدين الخارجى الكلى	٢٢.٤	٢٥.٦	٣٤.١	٣٦.٩	٤٦.٥	٥٦.٢	٥٥.٩	٤٨.٦
الديون قصيرة الأجل/ الدين الخارجى الكلى	٧.٩	٨.٥	١٦.٣	٧.٩	٥.٤	١٢.٦	١٥.٥	١٣.٣
الديون قصيرة الأجل/ صافى الإحتياطى الدولى	١٠.٤	١٨.٧	٤٧.٢	٢١.٩	١٢.٨	٤٠.٠	٣٩.٢	٢٧.٨
ديون القطاع الخاص / الدين الخارجى الكلى	٠.١	٠.١٥	٠.٠٤	٠.٠٢	٠.٠٥	٠.٣٥	٠.٢٠	٠.٥٠
خدمة الدين الخارجى/ المتحصلات الجارية	٤.٥	٤.٥	٤.٥	٤.٣	٨.٥	٩.٨	١٢.٣	١٧.٧
خدمة الدين الخارجى/ الصادرات السلعية والخدمية	٥.٧	٦.٣	٦.٣	٧.٤	١٢.٧	١٤.٦	١٩.٧	٢٨.٠
متوسط نصيب الفرد من الدين الخارجى (دولار)	٤١٣.٦	٣٨٧.٧	٤٧٥.٣	٥٠٦.٤	٥١٣.٥	٥٧٣.١	٧٥٤.١	٨٨٣.٩

المصدر: وزارة المالية والبنك المركزى المصرى

\* بيان مبدئى.

١/ شهد الدين الخارجى خلال السنة الأخيرة زيادة تقدر بنحو ٢٣.٣ مليار دولار، وذلك كنتيجة أساسية للإقتراض عن طريق اصدار سندات دولارية بقيمة ٧ مليار دولار، وجزء من قرض صندوق النقد الدولى بقيمة ٢.٧٥ مليار دولار، وقرض من البنك الدولى بقيمة ٢ مليار دولار، قرض من بنك التنمية الأفريقى بقيمة ٠.٥ مليار دولار.

٢/ تجدر الإشارة أنه تم سداد مبلغ ٣٠ مليار دولار خلال العام الماضى ٢٠١٧ ، وذلك نقلاً عن البنك المركزى، حيث تم توزيعه ما بين سندات وديون خارجية لصالح بنوك دولية منها البنك الأفريقى للتصدير والاستيراد وودائع وقروض من دول منها السعودية وليبيا وتركيا، بالإضافة إلى التزامات على جهات حكومية منها هيئة البترول، والتزامات أيضاً لنادى باريس للدائنين.

٣/ طبقاً لتصنيف و منهجية البنك المركزى المصرى، والذي يقوم بشطب مديونيات نادى باريس المباشرة وغير المباشرة المستحقة على الجهات الحكومية طبقاً لتواريخ إعادة الجدولة إلى العالم الخارجى، فى حين تقوم الجهات الحكومية بشطب هذه المديونيات من سجلاتها فور سداد المقابل المحلى، إلى البنك المركزى طبقاً لجدول السداد الأصيلى (و الذى يسبق تواريخ إعادة الجدولة)

٤/ قام البنك المركزى المصرى بإعادة تبويب مبلغ ٤.٣ مليار دولار الى المديونية الخارجية للقطاع الحكومى- دون تأثير على جملة الدين الخارجى- الا ان البنك المركزى لم يظهر هذا التعديل الا اعتباراً من شهر سبتمبر من عام ٢٠٠٨.

٥/ تم مراجعة تقديرات الناتج المحلى الإجمالى مؤخراً لتصبح ٤٤٤٠.٦ مليار جنيه فى عام ٢٠١٧/٢٠١٨ بدلاً من تقديرات سابقة بنحو ٤٢٨٦.٥ مليار جنيه. فى حين قدرت توقعات الناتج المحلى الإجمالى للسنة المالية ٢٠١٨/٢٠١٩ بنحو ٥٢٥٠.٩ مليار جنيه وفقاً لتقديرات وزارة المالية.

٦/ تم حساب الدين الخارجى كنسبة من الناتج المحلى الإجمالى باستخدام سعر الصرف الخاص بأخر المدة.

٧/ يمكن تفسير الانخفاض فى إجمالى الدين العام الخارجى كنسبة من الناتج المحلى فى نهاية شهر يونيو ٢٠١٨ فى ضوء عدد من العوامل أهمها: نمو القيمة الاسمية للناتج المحلى الاجمالى فى العام المالى ١٧/١٨ عن العام المالى السابق من ناحية، والتباطؤ فى نمو الدين العام الخارجى (مقيماً بالجنيه) فى ضوء تحسن قيمة الجنيه أمام الدولار من ناحية أخرى.

٨/ جدير بالذكر أن الدين الخارجى فى نهاية الربع يُحسب كنسبة من الصادرات السلعية والخدمية السنوية.

جدول (٢٠): خدمة الدين الحكومي (داخلي و خارجي)

(مليون جنيهه)

يوليو - أكتوبر ٢٠١٩/٢٠١٨ *	٢٠١٦/٢٠١٥	٢٠١٥/٢٠١٤	٢٠١٤/٢٠١٣	٢٠١٣/٢٠١٢	٢٠١٢/٢٠١١	٢٠١٢/٢٠١٠	
٢١٣,٨٥٤	٤٩٣,٧٧٩	٤٢٩,٤٧٤ <sup>١/</sup>	٢٨٠,٦٩٧	٢١٨,٢٥٧	١٤٠,٩١٦	١١٧,٢٥١	إجمالي خدمة الدين الحكومي
(٢٢.٥)	(١٥.٠)	(٥٣.٠)	(٢٨.٦)	(٥٤.٩)	(٢٠.٢)	(١٨.٦)	
١٤٣,٢٦٩	٢٤٣,٦٣٦	١٩٣,٠٠٨	١٧٣,١٥٠	١٤٦,٩٩٥	١٠٤,٤٤١	٨٥,٠٧٧	إجمالي الفوائد المسددة
(٢٩.٦)	(٢٦.٢)	(١١.٥)	(١٧.٨)	(٤٠.٧)	(٢٢.٨)	(١٧.٦)	
١٣٠,٦٨١	٢٣٨,٥٧٠	١٨٨,٣٠٩	١٦٨,١٥٤	١٤٣,٠٩٩	١٠١,٠٢٣	٨١,٦٦١	فوائد الدين الداخلي
١٢,٥٨٨	٥,٠٦٦	٤,٧٠٠	٤,٩٩٦	٣,٨٩٦	٣,٤١٨	٣,٤١٦	فوائد الدين الخارجي
٧٠,٥٨٦	٢٥٠,١٤٣	٢٣٦,٤٦٦	١٠٧,٥٤٧	٧١,٢٦٢	٣٦,٤٧٥	٣٢,١٧٤	إجمالي الأقساط المسددة
(١٠.١)	(٥.٨)	(١١٩.٩)	(٥٠.٩)	(٩٥.٤)	(١٣.٤)	(٢١.٣)	
٥٩,٥٩٨	٢١٢,٠٠٣ <sup>١/</sup>	٢٠٣,٧٥٤	٩٣,٩٣١	٦٠,٠٧٤	٢١,٢٩٩	٢٢,٩٦٤	أقساط الدين الداخلي
١٠,٩٨٨	٣٨,١٤٠	٣٢,٧١٢	١٣,٦١٧	١١,١٨٨	١٥,١٧٦	٩,٢١١	أقساط الدين الخارجي
١٤١,٦٣٧	٢٤٢,٦٦٧	١٨٩,٥٥٥	١٧٢,٤٠٥	١٤٦,١٦٥	١٠٣,٣٦٣	٨٣,٩٤٧	صافي مدفوعات الفوائد
١٢٩,٠٤٩	٢٣٧,٦٠١	١٨٤,٨٥٥	١٦٧,٤٠٩	١٤٢,٢٦٩	٩٩,٩٤٥	٨٠,٥٣١	الداخلي
١٣٠,٦٨١	٢٣٨,٥٧٠	١٨٨,٣٠٩	١٦٨,١٥٤	١٤٣,٠٩٩	١٠١,٠٢٣	٨١,٦٦١	الفوائد المسددة
١,٦٣٢	٩٦٨	٣,٤٥٣	٧٤٥	٨٣٠	١,٠٧٨	١,١٣٠	متحصلات الفوائد
١٢,٥٨٨	٥,٠٦٦	٤,٧٠٠	٤,٩٩٦	٣,٨٩٦	٣,٤١٨	٣,٤١٦	الخارجي
١٢,٥٨٨	٥,٠٦٦	٤,٧٠٠	٤,٩٩٦	٣,٨٩٦	٣,٤١٨	٣,٤١٦	الفوائد المسددة
٠.٠	٠.٠	٠.٠	٠.٠	٠.٠	٠.٠	٠.٠	متحصلات الفوائد
ملاحظات							
نسبة الى الناتج المحلي الإجمالي <sup>٢/</sup>							
<sup>٣/</sup> %٢.٧	%٩.٠	%٧.٩	%٨.١	%٧.٩	%٦.٢	%٦.٢	إجمالي الفوائد المسددة
<sup>٣/</sup> %١.٣	%٩.٢	%٩.٧	%٥.٠	%٣.٨	%٢.٢	%٢.٣	إجمالي الأقساط المسددة
نسبة الى إجمالي مصروفات الموازنة							
<sup>٤/</sup> %٣٨.٤	%٢٩.٨	%٢٦.٣	%٢٤.٧	%٢٥.٠	%٢٢.٢	%٢١.٢	إجمالي الفوائد المسددة
<sup>٤/</sup> %١٨.٩	%٣٠.٦	%٣٢.٢	%١٥.٣	%١٢.١	%٧.٧	%٨.٠	إجمالي الأقساط المسددة

المصدر: وزارة المالية

( ) معدل النمو عن الفترة المقابلة في العام السابق.

\* مبدئي.

١/ يرجع الارتفاع الملحوظ في إجمالي خدمة الدين الحكومي للزيادة في سداد الأقساط المحلية في نهاية العام المالي ٢٠١٥/٢٠١٤، وذلك في ضوء زيادة إهلاك سندات الخزانة بنحو ١٠٠ مليار جنيه مقارنة بالعام المالي السابق.

٢/ تم مراجعة تقديرات الناتج المحلي الإجمالي مؤخراً لتصبح ٤٤٤٠.٦ مليار جنيه في عام ٢٠١٧/٢٠١٨ بدلاً من تقديرات سابقة بنحو ٤٢٨٦.٥ مليار جنيه. في حين قدرت توقعات الناتج المحلي الإجمالي للسنة المالية ٢٠١٨/٢٠١٩ بنحو ٥٢٥٠.٩ مليار جنيه وفقاً لتقديرات وزارة المالية.

٣/ بيان يوليو- أكتوبر من عام ٢٠١٩/٢٠١٨ كنسبة إلى الناتج المحلي الإجمالي للعام بأكمله.

٤/ بيان يوليو - أكتوبر من عام ٢٠١٩/٢٠١٨ كنسبة إلى إجمالي مصروفات الموازنة خلال نفس الفترة.

جدول (٢١): إصدارات الاوراق المالية الحكومية (أذون و سندات)<sup>١/</sup>  
من ٢٠١٢/٢٠١٣ إلى الفترة يوليو- أكتوبر ٢٠١٨/٢٠١٩

(مليار جنيه)							
يوليو - أكتوبر <sup>٢/</sup> *		٢٠١٨/٢٠١٧	٢٠١٧/٢٠١٦	٢٠١٦/٢٠١٥	٢٠١٥/٢٠١٤	٢٠١٤/٢٠١٣	٢٠١٣/٢٠١٢
الإصدارات		٢٨٠٦.٥	١٩٢٥.٧	١٣٤٢.٣	١٠٨٥.٥	٩٦٣.٢	٧٢٥.٧
أذون خزانة		٢٦٣١.٠	١٧٤٨.٩	١٠٧٩.٢	٨٤٦.٤	٧٥٤.١	٦٤٥.٣
سندات خزانة <sup>٤/</sup>		١٧٥.٥	١٧٦.٨	٢٦٣.١	٢٣٩.١	٢٠٩.١	٨٠.٤
الإهلاكات		٢٤٣٥.٥	١٧٦٨.٨	٩٨٠.٨	٨٦٢.١	٧٦٧.١	٦١٦.٩
أذون خزانة		٢٢٧١.٢	١٥٦٨.١	٨٦٥.٧	٧٨٣.٥	٦٩٩.٦	٥٧٥.٤
سندات خزانة		١٦٤.٣	٢٠٠.٧	١١٥.١	٧٨.٦	٦٧.٥	٤١.٥
صافى الإصدار <sup>٣/</sup>		٣٧١.٠	١٥٦.٩	٣٦١.٥	٢٢٣.٤	١٩٦.١	١٠٨.٨
الرصيد القائم (نهاية الفترة)		٢١٠٢.٧	١٧٣١.٧	١٥٧٤.٨	١٢١٣.٣	٩٨٩.٩	٧٩٣.٨
أذون خزانة		١٣٤٩.٨	٩٩٠.٠	٨٠٩.٢	٥٩٥.٧	٥٣٢.٨	٤٧٨.٣
سندات خزانة		٧٥٢.٩	٧٤١.٧	٧٦٥.٦	٦١٧.٦	٤٥٧.١	٣١٥.٥
متوسط أسعار الفائدة: <sup>٥/</sup>							
أذون ٩١ يوم		١٨.٨	١٧.٥	١١.٨	١١.٤	١٠.٩	١٣.٣
أذون ١٨٢ يوم		١٨.٨	١٨.١	١٢.٣	١١.٧	١١.٣	١٤.٠
أذون ٢٧٣ يوم <sup>٦/</sup>		١٨.٣	١٨.٣	١٢.٥	١١.٨	١١.٤	١٤.٣
أذون ٣٦٤ يوم		١٨.١	١٨.٢	١٢.٥	١١.٩	١١.٥	١٤.٤
السندات		١٦.١	١٦.٩	١٣.٥	١٢.٩	١٢.٨	١٥.٥

المصدر: وزارة المالية.

\* قابل للتعديل

١/ الأوراق المالية الحكومية المصدرة بالجنيه المصرى.

٢/ حتى نهاية أكتوبر ٢٠١٨.

٣/ تم حسابه على أساس حجم الإصدارات الجديدة مطروحاً منه حجم الإهلاكات.

٤/ تتضمن سندات مصدرة بالجنيه المصرى خارج جمهورية مصر العربية قيمتها ٦ مليار جنيه، والتي سوف يستحق آجالها فى يوليو ٢٠١٢.

٥/ متوسط أسعار الفائدة فى السوق الأولى.

٦/ قامت وزارة المالية بطرح أذون خزانة لمدة ٢٧٣ يوم لأول مرة فى أكتوبر ٢٠٠٨.

جدول ( ٢٢): إصدارات الاوراق المالية الحكومية (أذون و سندات) الربع سنوية  
من أكتوبر- ديسمبر ٢٠١٧/٢٠١٨ إلى أكتوبر- ديسمبر ٢٠١٨/٢٠١٩

(مليون جنيه)						
أكتوبر- ديسمبر ٢٠١٩/٢٠١٨ <sup>١/</sup>			يوليو - سبتمبر	أبريل- يونيو	يناير-مارس	أكتوبر- ديسمبر
ديسمبر	نوفمبر	أكتوبر	٢٠١٨	٢٠١٨	٢٠١٨	٢٠١٧
٣٨٥٠٠	٣٨٥٠٠	٤٨٢٥٠	١٠٨٢٥٠	٩٧٢٥٠	٨٩٥٠٠	٨٧٢٥٠
٣٨٠٠٠	٣٨٠٠٠	٤٧٥٠٠	١٠٨٢٥٠	٩٧٢٥٠	٨٩٥٠٠	٨٧٢٥٠
٣٤٠٠٠	٣٤٠٠٠	٤٢٧٥٠	١٠٥٠٠٠	١٠٠٢٥٠	١٠٢٥٠٠	٩١٥٠٠
٣٧٢٥٠	٣٧٥٠٠	٤٦٧٥٠	١١١٥٠٠	١٠٦٥٠٠	١٠٢٥٠٠	٩١٥٠٠
--	--	--	--	--	--	--
--	--	--	--	--	--	--
--	--	--	--	--	--	--
--	--	--	--	--	--	--
--	--	--	--	--	٧٢٥٠	١٠٥٠٠
١٥٠٠	١٧٥٠	٢٥٠٠	١٢٠٠٠	١٢٢٥٠	١٥٠٠	--
--	--	--	--	--	٢٥٠٠	٧٧٥٠
١٧٥٠	١٥٠٠	١٥٠٠	١٢٥٠٠	٩٠٠٠	٦٥٠٠	--
--	--	--	--	--	٣٠٠٠	٧٢٥٠
١٠٠٠	١٢٥٠	١٧٥٠	٦٠٠٠	٨٧٥٠	٣٢٥٠	٢٠٠٠
--	--	--	٣٠٠٠	--	--	--
--	--	--	٩٠٠٠	٢٥٠٠	٧٠٠٠	٤٢٥٠
١٢٥٠	١٠٠٠	١٠٠٠	--	٥٠٠٠	--	--
١٥٣٢٥٠	١٥٣٥٠٠	١٩٢٠٠٠	٤٧٥٥٠٠	٤٣٨٧٥٠	٤١٥٠٠٠	٣٨٩٢٥٠

المصدر: وزارة المالية.

- لا يوجد اصدارات .

١/ تتضمن ١٢٢.٨ مليار جنيه اعادة فتح أذون وسندات.

جدول (٢٣) : تطور معدلات العائد حتى تاريخ الإستحقاق لسندات الخزانة <sup>١/</sup>

أكتوبر-١٧	نوفمبر-١٧	فبراير-١٨	مارس-١٨	أبريل-١٨	مايو-١٨	يونيو-١٨	يوليو-١٨	أغسطس-١٨	سبتمبر-١٨	أكتوبر-١٨
سندات يناير ٢٠١٥	--	--	--	--	--	--	--	--	--	--
سندات مارس ٢٠١٥	--	--	--	--	--	--	--	--	--	--
سندات مايو ٢٠١٥	--	--	--	--	--	--	--	--	--	--
سندات سبتمبر ٢٠١٥	--	--	--	--	--	--	--	--	--	--
سندات نوفمبر ٢٠١٥	--	--	--	--	--	--	--	--	--	--
سندات ديسمبر ٢٠١٥	--	--	--	--	--	--	--	--	--	--
سندات يناير ٢٠١٦	--	--	--	--	--	--	--	--	--	--
سندات يونيو ٢٠١٦	--	--	--	--	--	--	--	--	--	--
سندات يوليو ٢٠١٦	--	--	--	--	--	--	--	--	--	--
سندات أغسطس ٢٠١٧	--	--	--	--	--	--	--	--	--	--
سندات نوفمبر ٢٠١٧	--	--	--	--	--	--	--	--	--	--
سندات فبراير ٢٠١٨	--	--	--	--	--	--	--	--	--	--
سندات أكتوبر ٢٠١٨	٢١.٦٧	--	--	--	--	--	--	--	--	--
سندات أبريل ٢٠١٩	٢٣.٥٠	--	--	--	--	--	--	--	--	--
سندات أغسطس ٢٠١٩	١٦.٢٥	١٦.٠٤	--	--	--	١٨.٠٢	١٧.٧٠	--	--	١٨.٦٦
سندات فبراير ٢٠٢٠	١٥.٥٠	١٦.٠٤	--	--	--	--	--	--	--	--
سندات أغسطس ٢٠٢٠	١٥.٥٥	--	--	--	--	--	--	--	--	--
سندات مارس ٢٠٢١	١٦.٥٠	١٥.٩٣	١٥.٠١	١٥.٠٦	١٥.٢١	--	--	--	١٨.٧٠	١٨.٥٣
سندات أبريل ٢٠٢٢	١٧.٠٠	١٥.٦٩	١٦.٠٨	١٦.٣٨	١٥.٥٥	--	--	--	--	--
سندات يناير ٢٠٢٣	١٦.٠٥	--	١٤.٨٧	١٤.٧٧	--	--	--	--	١٨.٤١	--
سندات سبتمبر ٢٠٢٣	١٦.٥٠	--	--	--	--	--	--	--	--	--
سندات نوفمبر ٢٠٢٣	--	١٦.١١	--	--	--	--	--	--	--	--
سندات فبراير ٢٠٢٤	١٥.٥١	١٥.٩٢	١٤.٩٠	١٤.٦٥	١٧.٠٠	--	١٩.١٦	--	--	--
سندات يناير ٢٠٢٥	--	١٥.٨٠	--	١٤.٣٠	--	--	--	--	--	--
الاستحقاق للسندات (سنة)	٣.٢٤	٣.٢٤	٣.٢٠	٣.١٦	٣.٠٩	٣.٣٢	٣.٣٠	٣.٢٦	٣.٢٦	٣.٠٥
اترينك لليلة واحدة <sup>٢/</sup>	١٨.٩٠	١٨.٩٧	١٧.٨٢	١٧.٨٥	١٦.٨٧	١٧.١٤	١٧.٠٤	١٦.٨٢	١٧.١١	١٦.٩٣

المصدر: وزارة المالية و البنك المركزى المصرى.

-- لا توجد إصدارات خلال الفترة المشار إليها.

١/ تشمل السندات المصدرة وفقاً لنظام "المتعاملون الرئيسيون" فقط. تم حساب العائد حتى تاريخ الإستحقاق على أساس السعر "الكامل" فى السوق الثانوى.

٢/ متوسط شهرى.

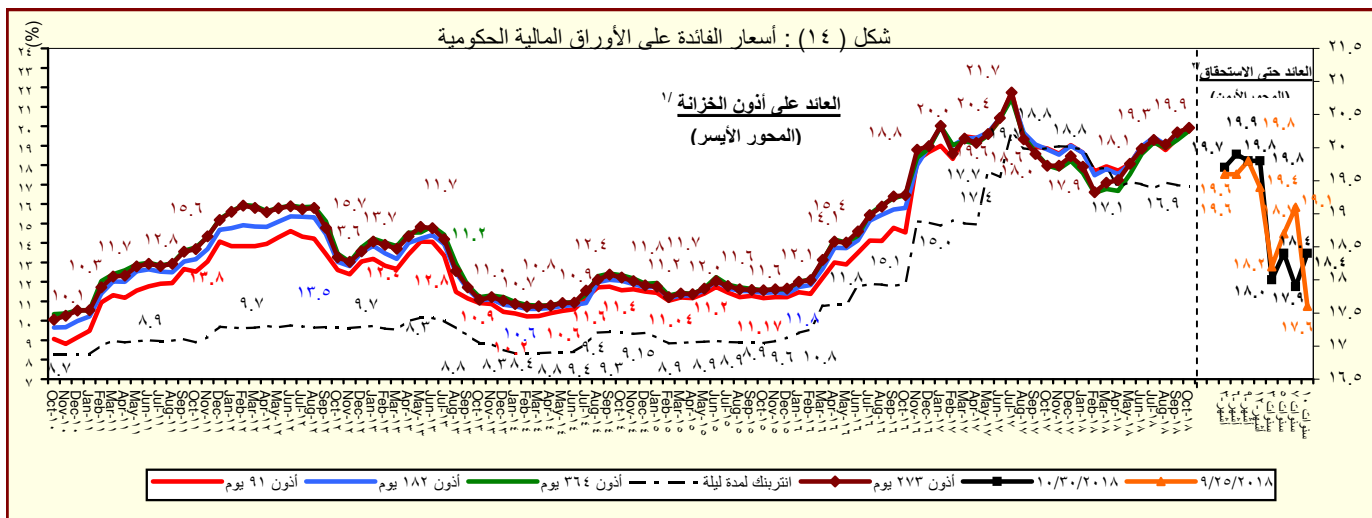

المصدر : وزارة المالية والبنك المركزى المصرى.

١/ متوسط شهرى فى السوق الأولى.

٢/ سوق ثانوى.

# القسم السادس

## المؤشرات النقدية

جدول (٢٤)	تطور المؤشرات النقدية الرئيسية	٤٥
جدول (٢٥)	المسح المصرفي لأهم إجماليات السيولة المحلية (الأصول و الإلتزامات المقابلة)	٤٦-٤٧
جدول (٢٦)	نقود الإحتياط و الأصول المقابلة	٤٨
جدول (٢٧)	الودائع لدى البنوك	٤٩
جدول (٢٨)	التسهيلات الائتمانية من البنوك	٥٠
جدول (٢٩)	هيكل أسعار الفائدة المحلية	٥١
جدول (٣٠)	متوسط أسعار عائد المعاملات البنينية بين البنوك (الإنترنتك)	٥٢

جدول (٢٤) : تطور المؤشرات النقدية الرئيسية  
أغسطس ٢٠١٨

معدل نمو شهري %	معدل نمو ربع سنوى %	معدل تغير سنوى %	متوسط النمو السنوى لمدة عام /١
-٦.٤	-١٢.٨	٥١.٠	٦٩٥.٣
٠.٧	٣.١	٢٢٣.١	١,٥٠٤.٤
٠.٠	٠.٧	٢٣.٥	٨٣.٩
٩٦.١	-٧٧٧.٩	٨١.١	١١٩.٣
-٦.٤	-١٣.٠	٤٩.٩	-٥٣٩.٧
٠.٨	٢.٨	٢٢٠.٨	١,٥٠٠.٥
٠.٠	٠.٤	٢٢.٦	٥٢.٣
٩٦.٢	-٧٧٦.٠	-١٥١.٥	٢٢.٥
٢.١	٤.٩	١٤.٩	١١.٩
٢.٤	٨.٢	١٧.٨	٩.٣
١.٤	٢.١	٩.٥	١٨.٧
٠.٧	١.٧	١١.٨	١٣.٠
١.٤	٣.٤	١٧.٠	٢٣.٦
٢.٩	٥.٠	١٦.٦	١٨.٢
١.٠	٢.٩	١٧.٢	٢٥.٦

صافى الأصول الأجنبية ( بالجنيه المصرى )

صافى الأصول الأجنبية لدى البنك المركزى

صافى الإحتياطى الدولى لدى البنك المركزى

صافى الأصول الأجنبية لدى البنوك <sup>١/٢</sup>

صافى الأصول الأجنبية ( بالدولار الأمريكى )

صافى الأصول الأجنبية لدى البنك المركزى

صافى الإحتياطى الدولى لدى البنك المركزى

صافى الأصول الأجنبية لدى البنوك <sup>١/٢</sup>

صافى الأصول المحلية

صافى المطلوبات من الحكومة وهيئة السلع التموينية

المطلوبات من قطاع الأعمال العام

المطلوبات من قطاع الأعمال الخاص

إجمالى السيولة المحلية (M٢)

المعروض النقدى (M١)

أشبه نفقود

المصدر: البنك المركزى المصرى.

١/ متوسط معدل النمو السنوى لفترة ١٢ شهر متتالية.

٢/ يتضمن صافى أصول البنوك التجارية، والمتخصصة، وبنوك الإستثمار والأعمال.

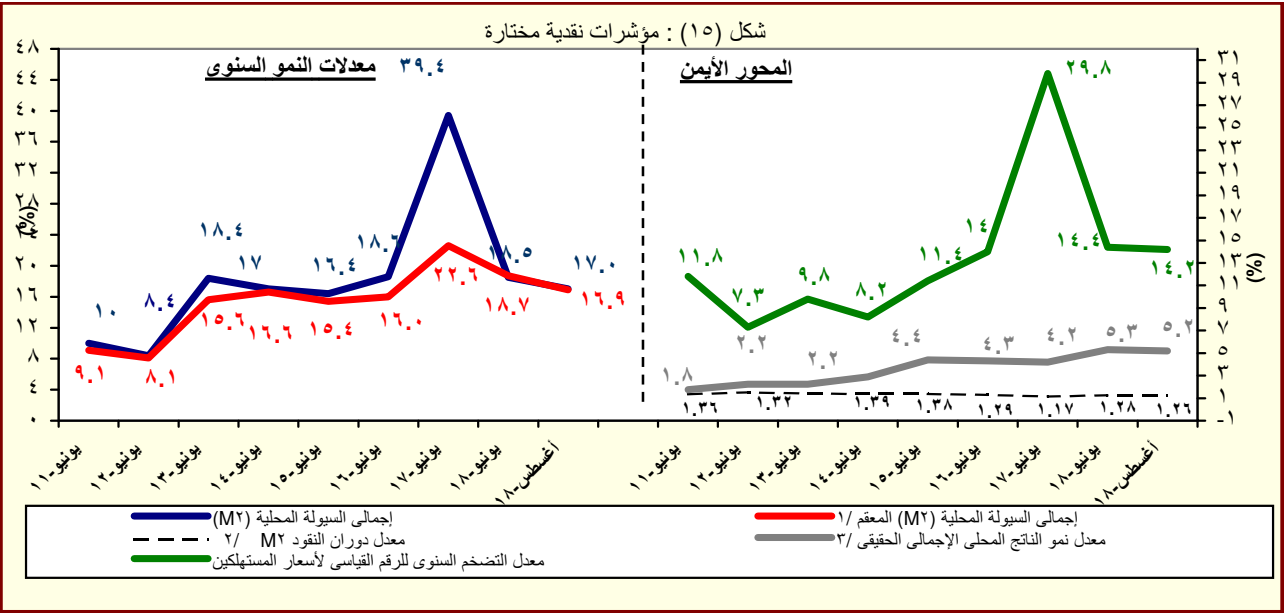

جدول (٢٥) : المسح المصرفى لأهم إجماليات السيولة المحلية

الأصول والالتزامات المقابلة لها لدى الجهاز المصرفى

أغسطس ٢٠١٨

(مليون جنيه)

يونيو-١٤	يونيو-١٥	يونيو-١٦	يونيو-١٧	يونيو-١٨	مايو-١٨	يونيو-١٨	يوليو-١٨	أغسطس-١٨
١١٩,١٦٢	٥١,٤٨٧	(٨٧,٣٨٩)	٦١,٠٥٦	٣٠٩,٥٣٠	٣٠٢,٦١٩	٣٠٩,٥٣٠	٢٨٢,٢١٥	٢٦٤,٠٣٠
(٣.٣)	(٥٦.٨)	(٢٦٩.٧)	(١٦٩.٩)	(٤٠٧.٠)	(٣٣٦.١)	(٤٠٧.٠)	(١٠٢.١)	(٥١.٠)
٣٧,٣٩٥	٢٥,٢٧٨	(٤٤,٨٦٣)	٣,٦٩٠	٣٠١,٤٩٣	٢٩٦,٤٨١	٣٠١,٤٩٣	٣٠٣,٤٣٦	٣٠٥,٦٤٠
١١٥,٧٧٠	١٤٨,٠٩٨	١٤٩,٩٤٣	٥٥١,٥١٤	٧٧٥,٩٥٤	٧٧٢,٨٠٦	٧٧٥,٩٥٤	٧٧٨,٢٦٦	٧٨٠,٥٥٤
٧٨,٣٧٥	١٢٢,٨٢٠	١٩٤,٨٠٦	٥٤٧,٨٢٤	٤٧٤,٤٦١	٤٧٦,٣٢٥	٤٧٤,٤٦١	٤٧٤,٨٣٠	٤٧٤,٩١٤
٨١,٧٦٧	٢٦,٢٠٩	(٤٢,٥٢٦)	٥٧,٣٦٦	٨,٠٣٧	٦,١٣٨	٨,٠٣٧	(٢١,٢٢١)	(٤١,٦١٠)
١١٥,٨٣٨	٨٦,٢١٤	٨١,٥٣٢	٣٣٩,١٢٦	٢٩٩,٨١٧	٢٩٤,٦٢٢	٢٩٩,٨١٧	٢٧٤,٤٧٤	٢٤٢,٢٩٩
٣٤,٠٧١	٦٠,٠٠٥	١٢٤,٠٥٨	٢٨١,٧٦٠	٢٩١,٧٨٠	٢٨٨,٤٨٤	٢٩١,٧٨٠	٢٩٥,٦٩٥	٢٨٣,٩٠٩
١,٣٩٧,٤٣٩	١,٧١٤,٠٠٥	٢,١٨١,٨٨٩	٢,٨٥٧,١٣٧	٣,١٤٧,٤٨٥	٣,٠٩٨,٧٤١	٣,١٤٧,٤٨٥	٣,١٨٣,٩٣٧	٣,٢٥١,٣٩١
(١٩.١)	(٢٢.٧)	(٢٧.٣)	(٣٠.٩)	(١٠.٢)	(١١.٥)	(١٠.٢)	(١٣.٧)	(١٤.٩)
١,٠٤٥,١٨٦	١,٢٩١,٤٢٧	١,٦٥٤,٩١٠	١,٩٧٩,٦٤١	٢,٢١٧,٥٥٧	٢,١٤٥,٨٣٦	٢,٢١٧,٥٥٧	٢,٢٦٧,٠٢٠	٢,٣٢٠,٨٤٧
١,٠٣٤,٥٦٩	١,٢٥١,٠٩٦	١,٥٠٠,٩٣٦	١,٥٤٥,١١٢	١,٦١٨,٤١١	١,٥٧٩,٩٨٧	١,٦١٨,٤١١	١,٦٧٣,٢٥٢	١,٧٢٤,٩٥١
١٠,٦١٧	٤٠,٣٣١	١٥٣,٩٧٤	٤٣٤,٥٢٩	٥٩٩,١٤٦	٥٦٥,٨٤٩	٥٩٩,١٤٦	٥٩٣,٧٦٨	٥٩٥,٨٩٦
٤٥,٤١٧	٦٣,٢١٨	٩٣,٠٧٣	١٤٨,٧١٥	١٦٠,١٧٧	١٦٠,٥٥٥	١٦٠,١٧٧	١٦١,٦٥٢	١٦٣,٨٦٠
٣٥,٤٢٤	٤٣,٩٨٩	٦٥,٤١٠	٩٦,٠٣٥	١١٤,٩٤٩	١١٥,٦٤٨	١١٤,٩٤٩	١١٦,٧٦٢	١١٩,٣٨٥
٩,٩٩٣	١٩,٢٢٩	٢٧,٦٦٣	٥٢,٦٨٠	٤٥,٢٢٨	٤٤,٩٠٧	٤٥,٢٢٨	٤٤,٨٩٠	٤٤,٤٧٥
٥٣٤,٥٣٨	٦٢٣,٥٦٦	٧١٢,١٣٢	٩٨٢,٩١٤	١,٠٨٢,٥٥٦	١,٠٦٦,٩٢٩	١,٠٨٢,٥٥٦	١,٠٧٧,٠٢٤	١,٠٨٤,٧٩٢
٤٠٧,٢٣٠	٤٦١,٥٦١	٥٤٣,١٥٨	٦٨٠,٠٤٦	٧٩٢,٠٣٦	٧٧٥,١٨١	٧٩٢,٠٣٦	٧٩٠,٩٣٠	٨٠١,٦٣٩
١٢٧,٣٠٨	١٦٢,٠٠٥	١٦٨,٩٧٤	٣٠٢,٨٦٨	٢٩٠,٥٢٠	٢٩١,٧٤٨	٢٩٠,٥٢٠	٢٨٦,٩٤٤	٢٨٣,١٥٣
٢٢٢٧,٧٠٢ <sup>١/</sup>	-٢٦٤,٢٠٦	-٢٧٨,٢٢٦	-٢٥٤,١٣٣	-٣١٢,٨٠٥	-٢٧٤,٥٧٩	-٣١٢,٨٠٥	-٣٢١,٧٥٩	-٣١٨,١٠٨
١,٥١٦,٦٠١	١,٧٦٥,٤٩٢	٢,٠٩٤,٥٠٠	٢,٩١٨,١٩٣	٣,٤٥٧,٠١٥	٣,٤٠١,٣٦٠	٣,٤٥٧,٠١٥	٣,٤٦٦,١٥٢	٣,٥١٥,٤٢١
(١٧.٠)	(١٦.٤)	(١٨.٦)	(٣٩.٣)	(١٨.٥)	(١٩.٤)	(١٨.٥)	(١٧.٩)	(١٧.٠)
٤١٠,٥٥٤	٤٩٩,٠٦٥	٥٧٢,٩٣٥	٧٠٧,٤٢٧	٨٢٣,٢٦٨	٧٩٨,٥٨١	٨٢٣,٢٦٨	٨١٤,٤٠٤	٨٣٨,٢٧٨
(١٩.٣)	(٢١.٦)	(١٤.٨)	(٢٣.٥)	(١٦.٤)	(١٦.٧)	(١٦.٤)	(١٦.٦)	(١٦.٦)
٢٧٠,٨٥٦	٢٩٢,٦٩٩	٣٤٦,٨٥٣	٤١٩,٠٥٨	٤٤١,٥٥١	٤٣٥,٨٥٢	٤٤١,٥٥١	٤٣٨,٠٦٧	٤٥٢,٦٥٩
١٣٩,٦٩٨	٢٠٦,٣٦٦	٢٢٦,٠٨٢	٢٨٨,٣٦٩	٣٨١,٧١٧	٣٦٢,٧٢٩	٣٨١,٧١٧	٣٧٦,٣٣٧	٣٨٥,٦١٩
١,١٠٦,٠٤٧	١,٢٦٦,٤٢٧	١,٥٢١,٥٦٥	٢,٢١٠,٧٦٦	٢,٦٣٣,٧٤٧	٢,٦٠٢,٧٧٩	٢,٦٣٣,٧٤٧	٢,٦٥١,٧٤٨	٢,٦٧٧,١٤٣
(١٦.٢)	(١٤.٥)	(٢٠.١)	(٤٥.٣)	(١٩.١)	(٢٠.٢)	(١٩.١)	(١٨.٣)	(١٧.٢)
٨٦٩,٩٧٦	١,٠٠٣,٤٣٢	١,١٩٧,٧٤٦	١,٥١٦,٤٨٠	١,٩١٦,٧٨٩	١,٨٨٦,٣٧٨	١,٩١٦,٧٨٩	١,٩٢٦,٨٢٢	١,٩٤٨,٣٠٩
٦٢,٢١٤	٦٨,٦٣١	٧٥,٩١٠	١٥٠,٠٤٢	١٤٩,٧٦٩	١٥٠,٠٧١	١٤٩,٧٦٩	١٥٢,٧٣٢	١٥٠,١٧٨
١٧٣,٨٥٧	١٩٤,٣٦٤	٢٤٧,٩٠٩	٥٤٤,٢٤٤	٥٦٧,١٨٩	٥٦٦,٣٣٠	٥٦٧,١٨٩	٥٧٢,١٩٤	٥٧٨,٦٥٦

المصدر: البنك المركزى المصرى.

( ) معدل النمو عن الفترة المقابلة فى العام السابق.

\* مبدئى.

١/ يشمل المطلوبات من قطاع الأعمال الخاص والقطاع العائلى.

٢/ تشمل حسابات رأس المال، صافى الأصول والخصوم غير المبوبة، صافى المديونية والدائنية بين البنوك.

٣/ بخلاف الشيكات والحوالات تحت التحصيل.

جدول (٢٥) : المسح المصرفي لأهم إجماليات السيولة المحلية (تابع)  
( ملاحظات )  
أغسطس ٢٠١٨

يونيو-١٤	يونيو-١٥	يونيو-١٦	يونيو-١٧	يونيو-١٨	مايو-١٨	يونيو-١٨	يوليو-١٨	أغسطس-١٨
١٦,٦٨٢ <sup>٤/</sup>	٦,٧٧٠	(٩,٨٤٢)	٣,٣٨٧	١٧,٣٦٥	١٧,٠١٧	١٧,٣٦٥	١٥,٨١٨	١٤,٨٠٥
٥,٢٣٥	٣,٣٢٤	(٥,٠٥٣)	٢٠٥	١٦,٩١٤	١٦,٦٧٢	١٦,٩١٤	١٧,٠٠٨	١٧,١٣٨
٢٧,٦٥٥	٢٢,٩١٨	١٢,٠٩٨	٣٣,٧٧٣	٤٣,٩٨٢	٤٣,٨٠٣	٤٣,٩٨٢	٤٢,٤٣٣	٤١,٤٣٥
١٦,٦٨٧	٢٠,٠٨٢	١٧,٥٤٦	٣١,٣٠٥	٤٤,٢٥٨	٤٤,١٣٩	٤٤,٢٥٨	٤٤,٣١٥	٤٤,٣١٥
١١,٤٤٧	٣,٤٤٦	(٤,٧٩٠)	٣,١٨٢	٤٥١	٣٤٥	٤٥١	(١,١٨٩)	(٢,٣٣٣)
١٦,٢١٧	١١,٣٣٦	٩,١٨٣	١٨,٨١١	١٦,٨٢٠	١٦,٥٦٨	١٦,٨٢٠	١٥,٣٨٤	١٣,٥٨٦
٤,٧٧٠	٧,٨٩٠	١٣,٩٧٢	١٥,٦٢٩	١٦,٣٦٩	١٦,٢٢٢	١٦,٣٦٩	١٦,٥٧٤	١٥,٩٢٠
نسبة إلى رصيد أول المدة <sup>٥/</sup>								
٠.٣-	٤.٥-	٧.٩-	٧.٠٩	٨.٥	٨.٣	٨.٥	٠.٨-	١.٣-
١٧.٣	٢٠.٩	٢٦.٥	٣٢.٢	٩.٩	٨.٣	٩.٩	١.١	٣.٠
٥.١	٥.٨	٤.٢	٦.٤	٤.٠	٣.١	٤.٠	٠.٣-	٠.٤
١١.٩	١٠.٦	١٤.٥	٣٢.٩	١٤.٥	١٣.٤	١٤.٥	٠.٥	١.٣
٠.١٦ <sup>٦/</sup>	٠.١٥	٠.١٥	٠.٢٤	٠.٢١	٢١.١	٢٠.٧	٢٠.٩	٢٠.٧
٤.١٦ <sup>٧/</sup>	٣.٦٣	٤.٣٨	٥.٠٥	٤.٨١	٤.٧٢	٤.٨١	٤.٧١	٤.٩٦
١.٤٠ <sup>٨/</sup>	١.٣٨	١.٢٩	١.١٩	١.٢٨	١.٣١	١.٢٨	١.٢٨	١.٢٦
١٧.٠١	١٦.٤١	١٨.٦٤	٣٩.٣٣	١٨.٤٦	١٩.٤	١٨.٥	١٧.٩	١٧.٠
٠.٠٧	٠.١٧	٠.١٤	٠.٣٨	٠.١٠	٩.١	١٠.١	١٠.٦	١١.٨
٧.١٤ <sup>١٠/</sup>	٧.٦١	٨.٨٨	١٨.٠٣	١٧.٨٣	١٧.٧٨	١٧.٨٣	١٧.٨٤	١٧.٨٣

المصدر : البنك المركزي المصري.

\* مبدئي.

٤/ صافي الأصول الأجنبية تساوي صافي الأصول الأجنبية لدى البنك المركزي بالإضافة إلى البنوك (صافي).

٥/ تعكس الزيادة السنوية في قيمة الإجماليات النقدية المختارة كنسبة من إجمالي السيولة ( م٢ ) في بداية العام المالي. و يهدف هذا المؤشر إلى التعرف على مصادر نمو السيولة المحلية خلال العام المالي محل الدراسة.

٦/ يمثل نسبة الودائع الجارية و غير الجارية بالعملة الأجنبية إلى إجمالي السيولة المحلية. لا يتضمن كل من ودائع غير المقيمين (جزء من صافي الأصول الأجنبية) والودائع الحكومية.

٧/ إجمالي السيولة ( م٢ ) / نقد الإحتياط.

٨/ تم مراجعة تقديرات الناتج المحلي الإجمالي مؤخراً لتصبح ٤٤٤٠.٦ مليار جنيه في عام ٢٠١٧/٢٠١٨ بدلاً من تقديرات سابقة بنحو ٤٢٨٦.٥ مليار جنيه. في حين قدرت توقعات الناتج المحلي الإجمالي للسنة المالية ٢٠١٨/٢٠١٩ بنحو ٥٢٥٠.٩ مليار جنيه وفقاً لتقديرات وزارة المالية.

٩/ يشمل المطلوبات من قطاع الأعمال الخاص و القطاع العائلي .

١٠/ أسعار الصرف بدءاً من يناير ٢٠٠٣ تعكس أسعار الشراء فقط، علماً بأنه قبل هذا التاريخ كان سعر الصرف يعكس متوسط أسعار البيع والشراء.

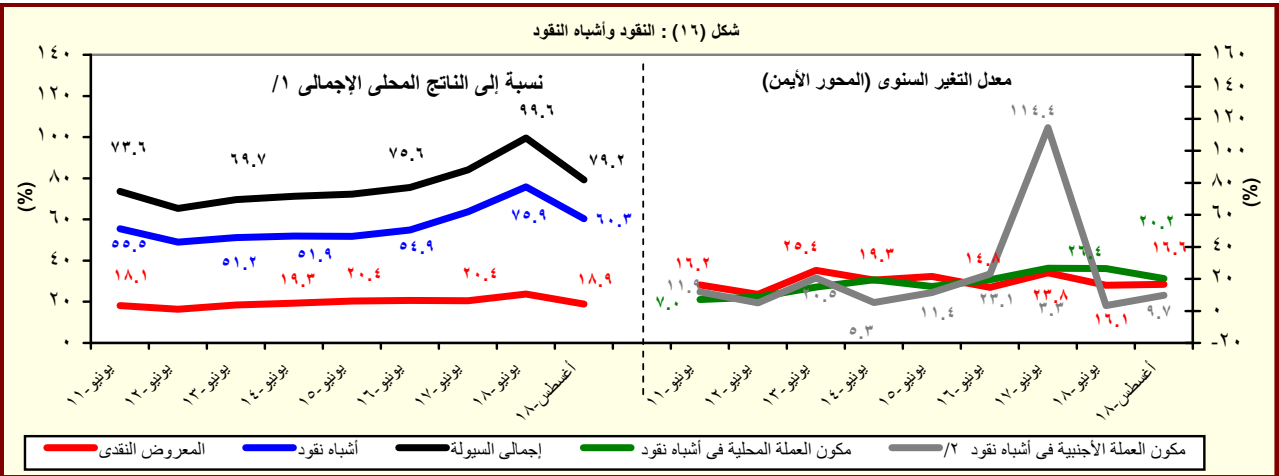

المصدر : البنك المركزي المصري.

١/ تم مراجعة تقديرات الناتج المحلي الإجمالي مؤخراً لتصبح ٤٤٤٠.٦ مليار جنيه في عام ٢٠١٧/٢٠١٨ بدلاً من تقديرات سابقة بنحو ٤٢٨٦.٥ مليار جنيه. في حين قدرت توقعات الناتج المحلي الإجمالي للسنة المالية ٢٠١٨/٢٠١٩ بنحو ٥٢٥٠.٩ مليار جنيه وفقاً لتقديرات وزارة المالية.

٢/ تشمل الودائع الجارية وغير الجارية بالعملة الأجنبية.

جدول (٢٦) : نقود الإحتياط والأصول المقابلة<sup>١/</sup>

(مليون جنيه)

يونيو-١٤	يونيو-١٥	يونيو-١٦	يونيو-١٧	يونيو-١٨	مايو-١٨	يونيو-١٨	يوليو-١٨	أغسطس-١٨
٣٦٤,٤٧٣	٤٨٥,٨٧٦	٤٧٨,٠٧٦	٥٧٧,٥٨٢	٧١٩,٠٠٣	٧٢٠,٢٠٥	٧١٩,٠٠٣	٧٣٥,٤٢٨	٧٠٨,٣٤٣
(١٤.٦)	(٣٣.٣)	-(١.٦)	(٢٠.٨)	(٢٤.٥)	(٣٠.٠)	(٢٤.٥)	(٣٧.٥)	(٢٠.٧)
٢٨٨,٦٥١	٣١٣,٤٦٨	٣٦٨,٤٥٩	٤٥٢,٠٣٥	٤٨٥,٢٣٥	٤٧٠,٥٨٤	٤٨٥,٢٣٥	٤٧٣,٤٤٥	٤٩٠,٩٩٤
(١٠.٧)	(٨.٦)	(١٧.٥)	(٢٢.٧)	(٧.٣)	(٨.٤)	(٧.٣)	(٧.١)	(٦.٤)
٧٥,٨٢٢	١٧٢,٤٠٨	١٠٩,٦١٧	١٢٥,٥٤٧	٢٣٣,٧٦٨	٢٤٩,٦٢١	٢٣٣,٧٦٨	٢٦١,٩٨٣	٢١٧,٣٤٩
(٣٢.٨)	(١٢٧.٤)	-(٣٦.٤)	(١٤.٥)	(٨٦.٢)	(١٠٨.٤)	(٨٦.٢)	(١٨٢.٩)	(٧٣.١)
الأصول المقابلة لها								
٣٧,٣٩٥	٢٥,١٧١	-٤٤,٨٦٣	٣,٦٩٠	٣٠١,٤٩٣	٢٩٦,٤٨١	٣٠١,٤٩٣	٣٠٣,٤٣٦	٣٠٥,٦٤٠
-(٢.٢)	-(٣٢.٧)	-(٢٧٨.٢)	(١٠٨.٢)	(٨٠٧٠.٥)	(٤٥٣.٨)	(٨٠٧٠.٥)	(٢١٨.٨)	(٢٢٣.١)
٣٢٧,٠٧٨	٤٦٠,٥٩٨	٥٢٢,٩٣٩	٥٧٣,٨٩٢	٤١٧,٥١٠	٤٢٣,٧٢٤	٤١٧,٥١٠	٤٣١,٩٩٢	٤٠٢,٧٠٣
(١٦.٩)	(٤٠.٨)	(١٣.٥)	(٩.٧)	-(٢٧.٢)	-(١٥.٣)	-(٢٧.٢)	-(١.٧)	-(١٨.٢)
٤١٩,٢١٨	٥٢٣,٨٩٣	٦١٩,٤١٠	٧٠٨,٦٣٧	٧١٥,٤٧٤	٦٥٧,٨٢١	٧١٥,٤٧٤	٧٢٢,٦٦٠	٧٤١,٥٤٢
(٣٩.٨)	(٢٥.٠)	(١٨.٢)	(١٤.٤)	(١.٠)	-(٣.٥)	(١.٠)	(٢.٠)	(٠.٦)
٤٦٣,٧٢٤	٦٢٠,٠٠٣	٧٠٦,٨٨٥	٨٢١,٩٧٥	٧٥٩,٨٨٠	٧٦٧,٩١٤	٧٥٩,٨٨٠	٧٦٧,٨٧١	٧٦٩,٩٠٣
(١٤.٥)	(٣٣.٧)	(١٤.٠)	(١٦.٣)	-(٧.٦)	-(٦.٧)	-(٧.٦)	-(٤.٦)	-(٤.٢)
٢٤٠,٣٣١	٢٤٠,٣٣٠	٣٩٠,٨٣٠	٧١٤,٤٥٤	٦٨٣,٦٢٩	٦٨٣,٧٣٠	٦٨٣,٦٢٩	٦٨٣,٦٤٨	٦٨٣,٧٠٦
٢٢٣,٣٩٣	٣٧٩,٦٧٣	٣١٦,٠٥٥	١٠٧,٥٢١	٧٦,٢٥١	٨٤,١٨٤	٧٦,٢٥١	٨٤,٢٢٣	٨٦,١٩٧
٤٤,٥٠٦	٩٦,١١٠	٨٧,٤٧٥	١١٣,٣٣٨	٤٤,٤٠٦	١١٠,٠٩٣	٤٤,٤٠٦	٤٥,٢١١	٢٨,٣٦١
-(٥٧.٦)	(١١٥.٩)	-(٩.٠)	(٢٩.٦)	-(٦٠.٨)	-(٢٢.١)	-(٦٠.٨)	-(٥٣.٤)	-(٥٧.٢)
-٩,٠٤٥	-٢٦,٣٣٤	٥٩,٦٢١	١٥٧,١٤١	٢٠١,٤٣٨	١٩٣,٢٦٨	٢٠١,٤٣٨	١٩٤,٩٦٨	١٨١,١٢٩
-٨٣,٠٩٥	-٣٦,٩٦١	-١٥٦,٠٩٢	-٢٩١,٨٨٦	-٤٩٩,٤٠٢	-٤٢٧,٣٦٥	-٤٩٩,٤٠٢	-٤٨٥,٦٣٦	-٥١٩,٩٦٨
ملاحظات								
٥.٨٤	٥.٠٣	٥.٦٦	٦.٠١	٦.١٨	٦.١٧	٦.١٨	٦.٠٤	٦.٢٧

المصدر : البنك المركزى المصرى.

( ) معدل النمو عن الفترة المقابلة فى العام السابق.

\* مبدئى.

١/ بيانات معدلة حيث قام البنك المركزى بتغيير الأسلوب المحاسبى لقياس حجم نقود الإحتياط بدءاً من بيانات يونيو ٢٠٠٣، وذلك فى إطار مراجعة تبويب عمليات السوق المفتوحة التى يقوم بها البنك المركزى. وأدت هذه المراجعة إلى استبعاد حجم عمليات السوق المفتوحة من "ودائع البنوك بالعملة المحلية لدى البنك المركزى" وإدراجها ضمن بند "صافى البنود الموازنة".

٢/ تشمل صافى المطلوبات من الهيئات الاقتصادية و بنك الإستثمار القومى.

٣/ تم تحويل حسابات الودائع الحكومية (شاملة الهيئات العامة الاقتصادية والخدمية) من البنوك الى حساب الخزانة الموحد بالبنك المركزي بدءاً من ديسمبر ٢٠٠٦، تطبيقاً للقانون رقم ١٣٩ لسنة ٢٠٠٦.

٤/ يتضمن صافى الأصول و الخصوم غير المحددة و عمليات السوق المفتوحة.

٥/ الناتج المحلى الإجمالى / نقود الإحتياط.

٦/ تم مراجعة تقديرات الناتج المحلى الإجمالى مؤخراً لتصبح ٤٤٤٠.٦ مليار جنيه فى عام ٢٠١٧/٢٠١٨ بدلاً من تقديرات سابقة بنحو ٤٢٨٦.٥ مليار جنيه. فى حين قدرت توقعات الناتج المحلى الإجمالى للسنة المالية ٢٠١٩/٢٠١٨ بنحو ٥٢٥٠.٩ مليار جنيه وفقاً لتقديرات وزارة المالية.

جدول (٢٧): الودائع لدى البنوك<sup>١/</sup>

(مليون جنيه)

يونيو-١٤	يونيو-١٥	يونيو-١٦	يونيو-١٧	يونيو-١٨	مايو-١٨	يونيو-١٨	يونيو-١٨	أغسطس-١٨
١,٤٣٣,٧٢٨	١,٧٤٠,١٥٨	٢,١٢٣,٠٦٩	٣,٠٤٢,١٥٥	٣,٥٦٩,٥١٥	٣,٥٣٦,٢٩٥	٣,٥٦٩,٥١٥	٣,٥٨٦,٠٩١	٣,٦٠٦,٨٦٨
(٢٠.٤)	(٢١.٤)	(٢٢.٠)	(٤٣.٣)	(١٧.٣)	(١٨.٩)	(١٧.٣)	(١٦.٨)	(١٥.٤)
١,٠٩٧,٧٢٩	١,٣٧٥,٣٦٩	١,٦٩٨,٢٥٥	٢,١٢٨,٠٢٥	٢,٧٣١,١٧٥	٢,٦٩٢,٨٢٤	٢,٧٣١,١٧٥	٢,٧٣٥,٠١٨	٢,٧٥١,٣٧٤
٣٣٥,٩٩٩	٣٦٤,٧٨٩	٤٢٤,٨١٤	٩١٤,١٣٠	٨٣٨,٣٤٠	٨٤٣,٤٧١	٨٣٨,٣٤٠	٨٥١,٠٧٣	٨٥٥,٤٩٤
١,٢٥٤,٨٨٢ <sup>٢/</sup>	١,٤٨٨,٠٠٦	١,٧٦١,٠٠٩	٢,٥١٧,٧٢٧	٣,٠٣٦,٠١٠	٢,٩٨٥,٠٤٥	٣,٠٣٦,٠١٠	٣,٠٤٧,٦٨٥	٣,٠٨٣,٥٦١
(١٨.٠)	(١٨.٦)	(١٨.٣)	(٤٣.٠)	(٢٠.٦)	(٢١.٢)	(٢٠.٦)	(١٩.٥)	(١٨.٨)
#####	١,٢١٩,٩٨٥	١,٤٣٣,٣٨٧	١,٨١٥,٦٤١	٢,٣١١,٣١٦	٢,٢٦٠,٢٧١	٢,٣١١,٣١٦	٢,٣١٤,٦٧٩	٢,٣٤٦,٥٢١
٢٤٠,١٧٠	٢٦٨,٠٢١	٣٢٧,٦٢٢	٧٠٢,٠٨٦	٧٢٤,٦٩٤	٧٢٤,٧٧٤	٧٢٤,٦٩٤	٧٣٣,٠٠٦	٧٣٧,٠٤٠
١٧٨,٨٤٦	٢٥٢,١٥٢	٣١٢,٠٦٠	٥٢٤,٤٢٨	٥٣٣,٥٠٥	٥٥١,٢٥٠	٥٣٣,٥٠٥	٥٣٨,٤٠٦	٥٢٣,٣٠٧
(٤٠.٨)	(٤١.٠)	(٤٣.٦)	(٤٤.٨)	(١.٧)	(٧.٨)	(١.٧)	(٣.٢)	-(١.٢)
٨٣,٠١٧	١٥٥,٣٨٤	٢٦٤,٨٦٨	٣١٢,٣٨٤	٤١٩,٨٥٩	٤٣٢,٥٥٣	٤١٩,٨٥٩	٤٢٠,٣٣٩	٤٠٤,٨٥٣
٩٥,٨٢٩	٩٦,٧٦٨	٩٧,١٩٢	٢١٢,٠٤٤	١١٣,٦٤٦	١١٨,٦٩٧	١١٣,٦٤٦	١١٨,٠٦٧	١١٨,٤٥٤
ملاحظات (نسبة مئوية)								
٢٣.٤	٢١.٠	٢٠.٠	٣٠.٠	٢٣.٥	٢٣.٩	٢٣.٥	٢٣.٧	٢٣.٧
١٩.١	١٨.٠	١٨.٦	٢٧.٩	٢٣.٩	٢٤.٣	٢٣.٩	٢٤.١	٢٣.٩
٥٣.٦	٣٨.٤	٢٦.٨	٤٠.٤	٢١.٣	٢١.٥	٢١.٣	٢١.٩	٢٢.٦

المصدر: البنك المركزي المصري.  
( ) معدل النمو عن الفترة المقابلة في العام السابق.

\* ميدنى.

١/ لا تشمل الودائع لدى البنك المركزى .

٢/ تشمل ودائع كل من قطاع الأعمال العام والخاص والقطاع العائلى وغير المقيمين (قطاع العالم الخارجى). لا تشمل شيكات وحالات تحت التحصيل.

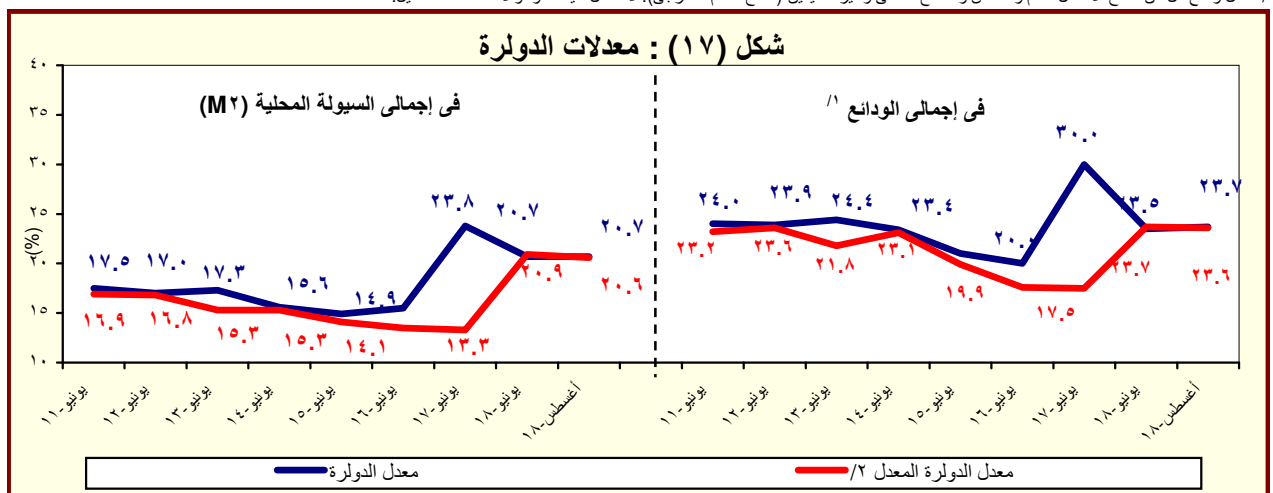

المصدر : البنك المركزي المصري.  
١/ بخلاف الودائع لدى البنك المركزي المصري.

٢/ يشير الى معدل الدولار بعد تحديد أثر تغير سعر الصرف على المكون الأجنبي في جملة الودائع. وعلى سبيل المثال فإن معدل الدولار في إجمالي الودائع في يونيو ٢٠٠٨ كان ينبغي أن يبلغ ٢٧.١% بدلاً من ٢٥.٨% في حالة عدم حدوث تغيير في سعر الصرف خلال العام السابق.

جدول (٢٨) : التسهيلات الائتمانية من البنوك <sup>١/</sup>

(مليون جنيه)

يونيو-١٤	يونيو-١٥	يونيو-١٦	يونيو-١٧	يونيو-١٨	مايو-١٨	يونيو-١٨	يوليو-١٨	أغسطس-١٨
إجمالي أرصدة التسهيلات الائتمانية	٥٨٧,٨٥٢	٧١٧,٩٩٩	٩٤٢,٧٢٧	١,٤٢٦,٤٥٧	١,٦٢٩,٦٦٤	١,٦٢٩,٦٦٤	١,٦٣١,٦٢٦	١,٦٣٢,٤٥٩
	(٧.١)	(٢٢.١)	(٣١.٣)	(٥١.٣)	(١٤.٢)	(١٥.٠)	(١٥.٤)	(١٥.٨)
للحكومة <sup>٢/</sup>	٤٠,٨٠٢	٦٦,٤٢١	١٧٣,٧٤٠	٣٥٤,٧٢٣	٤٥٢,٩١٧	٤٥٢,٩١٧	٤٥٧,٩٠١	٤٤٩,٤٦٢
	(١٤.٠)	(٦٢.٨)	(١٦١.٦)	(١٠٤.٢)	(٢٧.٧)	(٣٤.٧)	(٣٠.٣)	(٢٨.٤)
بالعملة المحلية	١١,٨٧٢	١٠,٨٥٥	١٠٠,٢٣٠	١٤٢,٧١٠	٢١٦,٥٤٩	٢١٦,٥٤٩	٢٢٤,٤٣٩	٢١٣,٠٢٩
بالعملة الأجنبية	٢٨,٩٣٠	٥٥,٥٦٦	٧٣,٥١٠	٢١٢,٠١٣	٢٣٦,٣٦٨	٢٣٦,٣٦٨	٢٣٣,٤٦٢	٢٣٦,٤٣٣
لغير الحكومة	٥٤٧,٠٥٠	٦٥١,٥٧٨	٧٦٨,٩٨٧	١,٠٧١,٧٣٤	١,١٧٦,٧٤٧	١,١٦٣,٧١٩	١,١٧٣,٧٢٥	١,١٨٢,٩٩٧
	(٦.٦)	(١٩.١)	(١٨.٠)	(٣٩.٤)	(٩.٨)	(٨.٨)	(٩.٨)	(١١.٦)
بالعملة المحلية	٤٠٦,٤٩٩	٤٦٨,٥٠٢	٥٧٢,٣٤٨	٧٢٤,٥٠٣	٨٤٩,٧٧٥	٨٣٥,٤٣٩	٨٥١,٢٠٤	٨٦٢,٧٠٢
بالعملة الأجنبية	١٤٠,٥٥١	١٨٣,٠٧٦	١٩٦,٦٣٩	٣٤٧,٢٣١	٣٢٦,٩٧٢	٣٢٨,٢٨٠	٣٢٢,٥٢١	٣٢٠,٢٩٥
ملاحظات ( نسبة مئوية):								
التسهيلات الائتمانية الممنوحة الى القطاع الخاص الى جملة التسهيلات <sup>٣/</sup>	٨٥.٤	٨٢.٠	٧١.٧	٦٤.٧	٦٢.٤	٦٢.١	٦٢.١	٦٢.٥
القروض الى الودائع للقطاع غير الحكومي <sup>٤/</sup>	٤٣.٦	٤٣.٨	٤٣.٧	٤٢.٦	٣٨.٨	٣٩.٠	٣٨.٥	٣٨.٤
القروض الى الودائع للقطاع الحكومي	٢٢.٨	٢٦.٣	٤٨.٠	٦٧.٦	٨٤.٩	٨٢.١	٨٥.٠	٨٥.٩
التسهيلات الائتمانية بالعملة الأجنبية الى جملة التسهيلات	٢٨.٨	٣٣.٢	٢٨.٧	٣٩.٢	٣٤.٦	٣٥.١	٣٤.٦	٣٤.١
التسهيلات الائتمانية بالعملة الأجنبية للقطاع الحكومي الى جملة التسهيلات	٧٠.٩	٨٣.٧	٤٢.٣	٥٩.٨	٥٢.٢	٥٢.٨	٥١.٠	٥٢.٦
التسهيلات الائتمانية بالعملة الأجنبية للقطاع غير الحكومي الى جملة التسهيلات الممنوحة للقطاع غير الحكومي	٢٥.٧	٢٨.١	٢٥.٦	٣٢.٤	٢٧.٨	٢٨.٢	٢٧.٥	٢٧.١

المصدر: البنك المركزى المصرى.

\* مبدئى.

( ) معدل النمو عن الفترة المقابلة فى العام السابق.

١/ لا يتضمن التسهيلات الائتمانية المقدمة من قبل البنك المركزى المصرى.

٢/ يشمل الجهاز الإدارى والهيئات الخدمية والمحليات والهيئات الاقتصادية.

٣/ يشمل كل من قطاع الأعمال الخاص والقطاع العائلى وقطاع العالم الخارجى (غير المقيمين) .

٤/ يشمل قطاع الاعمال العام، قطاع الأعمال الخاص والقطاع العائلى وقطاع العالم الخارجى (غير المقيمين).

شكل (١٨) : توزيع التسهيلات الائتمانية الممنوحة للجهات غير الحكومية بحسب القطاعات (أغسطس ٢٠١٨)

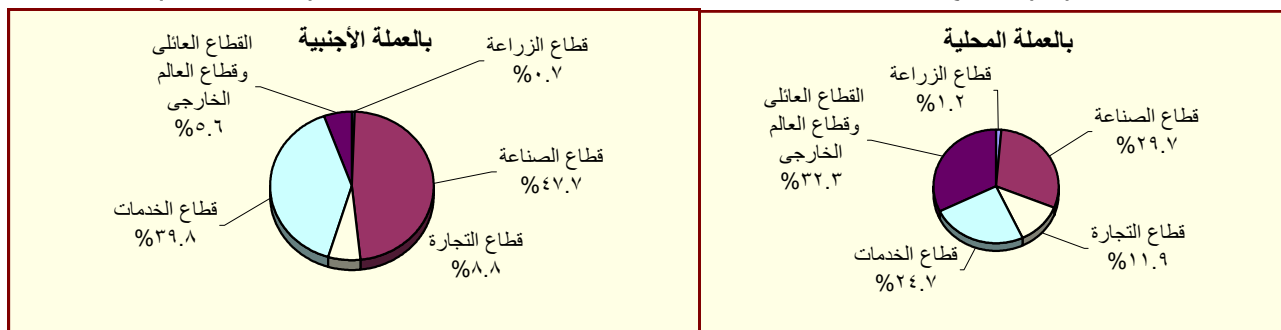

المصدر : البنك المركزى المصرى.

جدول (٢٩) : هيكل أسعار الفائدة المحلية

متوسط سنوي	سعر خصم البنك المركزي <sup>١/</sup>	متوسط سعر الفائدة على القروض (سنة فأقل) <sup>٢/</sup>	متوسط سعر الفائدة على الودائع ٣ أشهر <sup>٢/</sup>	سعر العائد على أذون خزانة ٩١ يوم	سعر العائد على شهادات الإستثمار <sup>١/٣</sup>	سعر العائد على ودائع صندوق توفير البريد <sup>١/</sup>
٢٠١٣/٢٠١٢	١٠.٢٥	١٢.٢٠	٧.٧٧	١٣.٣٥	١١.٩٢	٩.٠٠
٢٠١٤/٢٠١٣	٨.٧٥	١١.٩٢	٧.١٩	١٠.٨٨	١٠.٤٨	٨.٦٣
٢٠١٥/٢٠١٤	٩.٢٥	١١.٧١	٦.٩٩	١١.٤٤	٩.٨٣	٨.٤٦
٢٠١٦/٢٠١٥	١٢.٢٥	١٢.١٢	٧.٠٠	١١.٨٣	١١.٩٢	٨.٠٠
٢٠١٧/٢٠١٦	١٥.٢٥	١٥.٧٥	٩.٧٩	١٧.٥٣	١٥.٠٨	٩.٥٠
٢٠١٨/٢٠١٧	١٧.٢٥	١٩.٢٦	١٢.٩٤	١٨.٥٨	١٥.٧٣	١٠.٢٥
متوسط شهري						
سبتمبر-١٧	١٩.٢٥	١٩.٦٠	١٣.٤٠	١٨.٩٥	١٦.٢٥	١٠.٢٥
أكتوبر-١٧	١٩.٢٥	١٩.٦٠	١٣.٣٠	١٨.٩٢	١٦.٢٥	١٠.٢٥
نوفمبر-١٧	١٩.٢٥	١٩.٧٠	١٣.٠٠	١٨.٥٨	١٦.٢٥	١٠.٢٥
ديسمبر-١٧	١٩.٢٥	١٩.٨٠	١٣.٦٠	١٩.٠٣	١٦.٢٥	١٠.٢٥
يناير-١٨	١٩.٢٥	١٩.٩٠	١٣.٤٠	١٨.٨٠	١٦.٢٥	١٠.٢٥
فبر اير-١٨	١٩.٠٠	١٩.٧٠	١٣.٥٠	١٧.٧٦	١٥.٢٥	١٠.٢٥
مارس-١٨	١٨.٢٥	١٩.٣٠	١٣.٠٠	١٧.٩٥	١٥.٢٥	١٠.٢٥
أبريل-١٨	١٧.٢٥	١٨.٢٠	١٢.٤٠	١٧.٧١	١٥.٠٠	١٠.٢٥
مايو-١٨	١٧.٢٥	١٨.٣٠	١٢.٠٠	١٨.٢٧	١٥.٠٠	١٠.٢٥
يونيو-١٨	١٧.٢٥	١٨.٢٠	١١.٧٠	١٨.٩٤	١٥.٠٠	١٠.٢٥
يوليو-١٨	١٧.٢٥	١٧.٦٠	١٢.٠٠	١٩.٣٧	١٥.٠٠	١٠.٢٥
أغسطس-١٨	١٧.٢٥	١٧.٦٠	١١.٩٠	١٨.٧٨	١٥.٠٠	١٠.٢٥
سبتمبر-١٨	١٧.٢٥	١٧.٣٠	١١.٩٠	١٩.٣٩	١٥.٠٠	١٠.٢٥

المصدر : البنك المركزي المصرى.

١/ أسعار نهاية الفترة.

٢/ بدءاً من سبتمبر ٢٠٠٥، تعكس البيانات المتوسط المرجح لسعر الفائدة الشهري لمجموعة من البنوك تمثل نحو ٨٠ % من تعاملات الجهاز المصرفى. وقبل هذا التاريخ، تعكس البيانات متوسط بسيط لأسعار الفائدة الأسبوعية لأغلبية البنوك.

٣/ فائدة بسيطة.

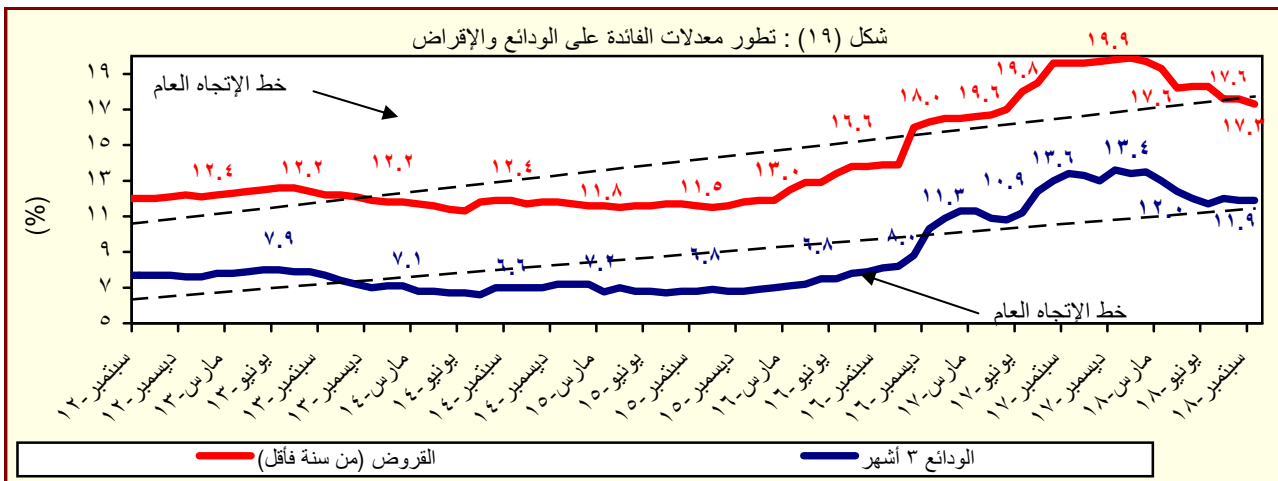

المصدر : البنك المركزي المصرى.

جدول (٣٠) : متوسط أسعار عائد المعاملات بين البنوك (الإنترنتك) <sup>١/</sup>

متوسط سنوى	ليلة واحدة	أسبوع	شهر	أكثر من شهر
٢٠٠٧	٨.٨	٨.٩	٩.٠	٩.١
٢٠٠٨	١٠.٣	١٠.٣	١٠.٢	١٠.٣
٢٠٠٩	٩.٥	٩.٥	٩.١	٩.٦
٢٠١٠	٨.٣	٨.٣	٨.٣	٨.٤
٢٠١١	٩.٠	٩.١	٩.٤	٩.٥
٢٠١٢	٩.٤	٩.٨	١٠.١	١٠.٢
٢٠١٣	٩.٥	٩.٨	١٠.٢	١٠.٥
٢٠١٤	٨.٨	٩.١	--	--
٢٠١٥	٨.٩	٩.٢	٩.٥	٨.٩
٢٠١٦	١١.٥	١١.٦	--	١٢.٦
٢٠١٧	١٧.٣	١٧.٦	١٩.٤	١٧.٧
متوسط شهرى				
سبتمبر-١٧	١٨.٩٨	١٩.١٨	--	--
أكتوبر-١٧	١٩.٠٣	١٩.٣٢	١٨.٧٥	١٩.٠٠
نوفمبر-١٧	١٨.٩١	١٩.٢٠	--	--
ديسمبر-١٧	١٨.٩٤	١٩.٢٢	١٩.٦٠	١٩.٥١
يناير-١٨	١٨.٩٤	١٩.٢٢	--	١٩.٣٤
فبراير-١٨	١٨.٦٠	١٨.٨٥	--	١٩.٢٥
مارس-١٨	١٧.٩٢	١٨.١١	١٨.٢٨	١٨.٢٠
أبريل-١٨	١٧.١٠	١٧.٢٣	١٧.٢٠	--
مايو-١٨	١٦.٩٦	١٧.٢٠	--	١٧.٣١
يونيو-١٨	١٧.٠٩	١٧.٢٥	١٧.٣٠	١٦.٨٥
يوليو-١٨	١٦.٩٧	١٧.٢٤	١٧.٢٣	١٦.٨٧
أغسطس-١٨	١٦.٩٦	١٧.٢٥	--	١٦.٨٨
سبتمبر-١٨	١٦.٩٦	١٧.٢٤	--	--

المصدر : البنك المركزى المصرى.

-- بيان غير متاح

١/ تم استخدام بيانات متوسط أسعار العائد بين البنوك (الإنترنتك) بدلاً من متوسط تكلفة الاقتراض بين البنوك (كايبور) بدءاً من مارس ٢٠٠٣. وتعد أسعار العائد بين البنوك مقياساً أفضل لتطورات السوق لتغطيتها الأوسع لمعاملات البنوك التجارية، والمتخصصة، وبنوك الاستثمار.

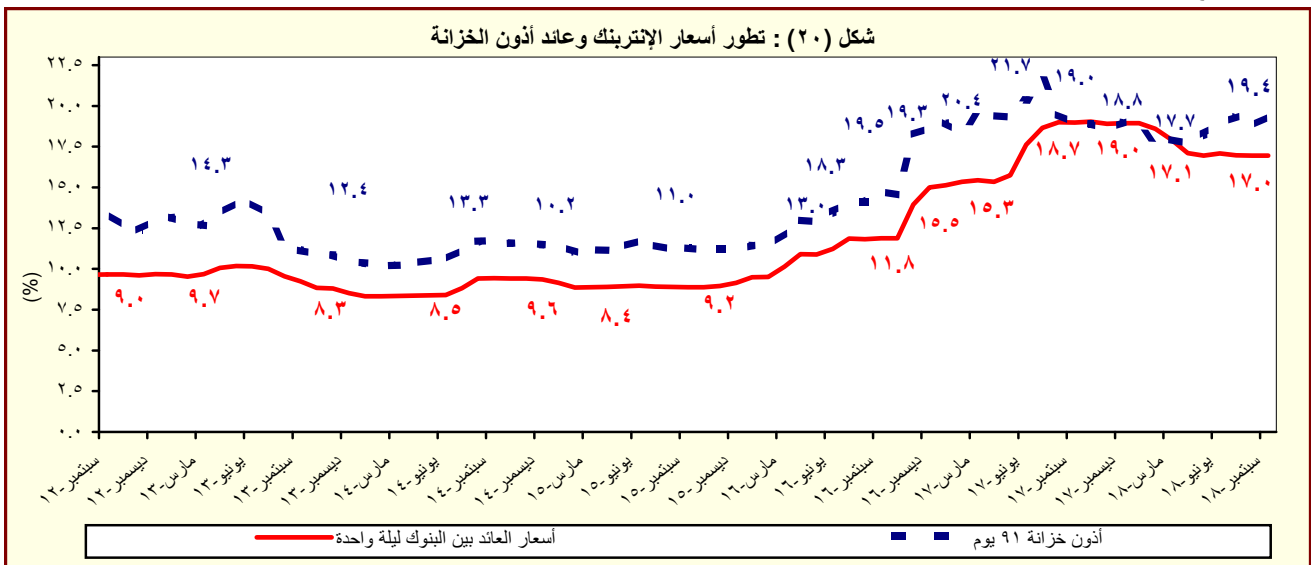

المصدر : البنك المركزى المصرى.

# القسم السابع

## القطاع المالى و الإستثمارات

٥٥	المؤشرات الرئيسية لسوق المال-----	جدول (٣١)
٥٦	عمليات الإستحواذ فى السوق المصرية-----	جدول (٣٢)
٥٧	أهم الشركات التى تم خصصتها أو تصفيتا-----	جدول (٣٣)
٥٧	تطور برنامج الخصخصة-----	جدول (٣٣) تابع
٥٨	أداء مؤشرات IFCG للأسواق الناشئة-----	جدول (٣٤)
٥٩	الأرصدة القائمة لأذون الخزانة وفقاً للقطاعات الحائزة لها-----	جدول (٣٥)
٦٠	محفظة الأوراق المالية لدى البنوك-----	جدول (٣٦)
٦١	صافى الإستثمارات الأجنبية المباشرة موزعة بحسب الدول-----	جدول (٣٧)

جدول (٣١): المؤشرات الرئيسية لسوق المال <sup>١/</sup>

يونيو-١٣	يونيو-١٤	يونيو-١٥	يونيو-١٦	يونيو-١٧	يوليو-١٨	أغسطس-١٨	سبتمبر-١٨	أكتوبر-١٨
٤,٧٥٢	٨,١٦٢	٨,٣٧٢	٦,٩٤٣	١٣,٣٩٦	١٥,٥٨٠	١٦,٠٠٩	١٤,٦١٦	١٣,٢٥٠
١٢.٦	-١.٠	-٤.٧	-٧.٢	٠.٤	-٤.٧	٢.٨	-٨.٧	-٩.٣
١.٩	١.٨	٠.٧	١.٦	٠.٥	١.٠	٠.٩	١.٤	١.٣
٣٢٢	٤٧٨	٤٨٥	٣٨٣	٦٨٧	٨٧٤	٨٨٢	٨٠٤	٧٥٢
١٧.٣	٢٢.٤	١٩.٨	١٤.١	١٩.٨	١٩.٧	١٩.٩	١٨.١	١٦.٩
٢١.٠	٢١.٤	٢٢.١	٢٢.٢	٢٢.٢	٢٢.٣	٢٢.١	٢٢.١	٢٢.٢
الأسهم والسندات المتداولة								
١٠,٨٣٦	٤١,٨٦٣	١١,٧٥٥	١٣,٩٠٠	١٩,٨٠٤	٢٢,٦٤٥	١٩,٥٩٩	٣٢,٨٥٢	٢٦,٨٦٧
٨.٥	٤٦.٥	-٣٥.٧	-٤٧.٧	-٤٨.١	٧.٦	-١٣.٥	٦٧.٦	-١٨.٢
-٨.٥	٢٨٦.٣	-٧١.٩	١٨.٢	٤٢.٥	١٥.٩	١٩.٩	٥٣.٥	-٩.٩
٣٢٨,٠٣٠	٤٤٦,٩٠٧	٦٠٢,٤٠١	٧٥٦,٧٢٢	٧١٧,٣٨٧	٧٣٦,٧٨٢	٧٥٣,٦٤٦	٧٣٩,٤١٨	--
٣١٥,٠٩٠	٤٣٦,٣٦٧	٥٩٢,٧٨٧	٧٤٥,٠٧٠	٧٠٩,٢٦٥	٧٢٨,٩٠٢	٧٤٥,٦٤٩	٧٣١,٦٤٩	--
٣١٤,٩٧٨	٤٣٦,٢٦٠	٥٩٢,٦٩٠	٧٤٥,٠٠٥	٧٠٩,٢١٥	٧٢٨,٨٥٣	٧٤٥,٦٠٠	٧٣١,٦٠٠	--
٣,٤٧٤	٢,٤٤٥	١,٥٠٠	٢,٤٥٨	٤,٠٢٥	٢,٨٥٩	٢,١٩٣	٢,١٩٥	--
٤,٤٦٦	٣,٠٩٥	٣,١١٤	٤,١٩٤	٤,٠٩٧	٥,٠٢١	٥,٨٠٤	٥,٥٧٤	--
صافي مشتريات الأجانب								
٦.٠	٣٥١	١٧	٤٧	٣٥	-٢٣.٧	٣٢.٠	-٢٠٢.٠	-٦٦.١
٨٣,١٤٩	٥٥٩,١٠٩	-٢٠,٢٣٩	-٢١٨	-١٦,٦٩٦	-٦٩,٥٤٩	-٨٠,٤٤٢	-٢٣١	-٢٦,٢٨٥
٣٢	٢٠	٢٥	١٩	٣٣	٢٧	٢٣	٢٨	٣٧
مؤشرات أخرى								
١١.٠	١٥.٤	٢٢.٣	٩.٦	١٧.٢	١٥.٧	١٥.١	١٣.٤	١٢.٥
٨.٥	٦.١	٧.٢	٨.٨	٦.١	٦.٠	٥.٧	٧.١	٦.٨
١.٥	٣.٨	١.٧	٢.٣	٢.٣	١.٩	١.٤	١.٩	٢.٥

المصدر: البورصة المصرية وهيئة سوق المال والبنك المركزي المصري.

-- بيان غير متاح.

١/ جدير بالذكر أنه تم إغلاق البورصة المصرية خلال الفترة من ٢٠١١/١/٢٨ وحتى ٢٠١١/٣/٢٢ عقب الأحداث التي مرت بها مصر منذ اندلاع الثورة.

٢/ أكبر ٣٠ شركة من حيث السيولة والقيمة. المؤشر = ١٠٠٠ في ١/١/١٩٩٨.

٣/ على أساس الانحراف المعياري للعوائد اليومية خلال الفترة.

٤/ يمثل ناتج ضرب عدد الأسهم القائمة في سعر السوق السائد.

٥/ تم مراجعة تقديرات الناتج المحلي الإجمالي مؤخراً لتصبح ٤٤٤٠.٦ مليار جنيه في عام ٢٠١٧/٢٠١٨ بدلاً من تقديرات سابقة بنحو ٤٢٨٦.٥ مليار جنيه. في حين قدرت توقعات الناتج المحلي الإجمالي للسنة المالية ٢٠١٨/٢٠١٩ بنحو ٥٢٥٠.٩ مليار جنيه وفقاً لتقديرات وزارة المالية.

٦/ تتضمن سندات الخزنة (شاملة المتعاملون الرئيسيون)، وسندات الإسكان، وسندات التنمية.

٧/ تم قيد سندات التوريق في بورصة الأوراق المالية اعتباراً من سبتمبر ٢٠٠٦.

٨/ يعرف أيضاً بمعدل السعر على العائد، ويقاس بنسبة سعر السوق لكل سهم إلى أرباحه السنوية.

٩/ محسوب على أداء أنشط ٥٠ شركة.

١٠/ الكوبون السنوي الموزع / سعر السهم الجارى.

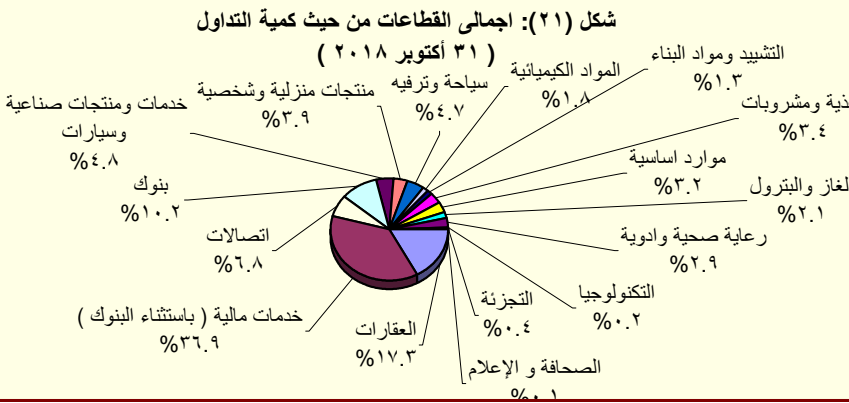

المصدر: البشة الشهرية لبورصتى القاهرة والأسكندرية.

١/ تتضمن قطاعات المعدات الكهربائية والهندسية، الإعلام، التجارة، تكنولوجيا المعلومات، الزراعة والصيد، الورق والتعبئة والبلاستيك، المطاحن والتخزين، خدمات متنوعة، خدمات التجزئة، و سلع الإستهلاك العائلى.

جدول (٣٢): عمليات الإستحواذ فى السوق المصرية  
(اغسطس ٢٠١٠ - اغسطس ٢٠١٨)

التاريخ	المشتري	الورقة المالية	القيمة (مليون جنيه)	نسبة الإستحواذ (%)
أغسطس-١٨	محمد بن أحمد بن سعيد بإسمح	يونيفرت للصناعات الغذائية	٢٩.٠	٣٢.٣
أغسطس-١٨	MONDI INDUSTRIAL BAGS B V	السويس للإكياس	١٨٨.١	٦٦.١
يوليو-١٨	MENA GLASS HOLDINGS LIMITED	الشرق الأوسط لصناعة الزجاج	٨٢٥.٧	٥١.٤
مايو-١٨	شركة الصناعات الهندسية المعمارية للإنشاء والتعمير ايكون	اكرو مصر للشدات والسقلات المعدنية	١١٣.٣	١١.٢
مايو-١٨	شركة الصناعات الهندسية المعمارية للإنشاء والتعمير ايكون	اكرو مصر للشدات والسقلات المعدنية	٣٨٢.٥	٣٧.٧
مارس-١٨	كايزو ثري ايه الدولية للصناعات ش م م	الوطنية لمنتجات الذرة	٤.٩	٠.٣
مارس-١٨	الشركة القابضة المصرية الكويتية ش م م	الدلتا للتأمين	١١٦.٩	٢٣.٤
فبراير-١٨	نحو للاستثمارات والتنمية	القاهرة للاستثمارات والتنمية	٥٧.٥	٢٩.١
نوفمبر-١٧	كايزو ثري ايه الدولية للصناعات ش م م	الوطنية لمنتجات الذرة	١٤٧٠.٢	٩٧.٧
أكتوبر-١٧	محمد وليد محمود فريد جمال الدين	مودرن الحديثة للمواد العازلة (بيتمود)	٦.٣	٦.٧
أكتوبر-١٧	علي بن حسن بن علي دايخ	مودرن الحديثة للمواد العازلة (بيتمود)	٦.٣	٦.٧
أغسطس-١٧	نعد للإستثمارات والتنمية ش م م	المصرية للدواجن	١٩.٩	١٦.٣
يوليو-١٧	مستثمر فرد	الحفر الوطنية	١٧٩.٦	٦٠.٠
ديسمبر-١٦	شركة بايونيرز القابضة للاستثمارات المالية	القاهرة للإسكان والتعمير	١٨.٨	١.٨
ديسمبر-١٦	سمو للإستثمار	القاهرة للإسكان والتعمير	٨٠.٣	٧.٦
ديسمبر-١٦	ثروة للإستثمار	القاهرة للإسكان والتعمير	٣٧.٧	٣.٥
نوفمبر-١٦	Bavaguthu Raghuram Shetty	الاسكندرية للخدمات الطبية - المركز الطبى الجديد	١.٧	١.٣
أكتوبر-١٦	الوحدة للتنمية الصناعية	مصر الوطنية للصلب (عقاة)	٣١٩.٧	٩٦.٩
أكتوبر-١٦	TVM Healthcare Acquisition ٣ Limited	اميكو ميديكال للصناعات الطبية	٢.٦	٤.٠
يوليو-١٦	TVM Healthcare Acquisition ٣ Limited	اميكو ميديكال للصناعات الطبية	٢٣.٨	٣٦.٩
أبريل-١٦	شركة بايونيرز القابضة للاستثمارات المالية	يونيفرسال لصناعة مواد التعبئة والتغليف والورق - يونيباك	٢٦.٤	٤٤.٠
فبراير-١٦	Bavaguthu Raghuram Shetty	الاسكندرية للخدمات الطبية - المركز الطبى الجديد	١.٧	١.٣
ديسمبر-١٥	شركة اوميجا للتطوير العقاري	مرسيليا المصرية الخليجية للاستثمار العقاري	٣٦.٠	٢٠.٠
ديسمبر-١٥	OCI NV	اوراسكوم للإنشاء والصناعة	٥٢.٢	٣٠.٠
ديسمبر-١٥	شركة بايونيرز القابضة للاستثمارات المالية	القاهرة للإسكان والتعمير	٢٣٣.٤	٤٥.٧
نوفمبر-١٥	اكت فاينانشال للاستشارات ش م م	بلتون المالية القابضة	٨٢.٤	١٣.٠
نوفمبر-١٥	اوراسكوم للاتصالات والإعلام والتكنولوجيا القابضة ش م م	بلتون المالية القابضة	٥٥١.٦	٨٧.٠
أبريل-١٥	TRIQUERA B.V.	مينافارم للأدوية والصناعات الكيماوية	١٢٨.٢	٤٦.٠
مارس-١٥	شركة بايونيرز القابضة للاستثمارات المالية	العربية لمنتجات الألبان "أراب ديرى"	٢٥٥.٧	٦٠.٢
مارس-١٥	MT TELECOM	الشركة المصرية لخدمات التليفون المحمول	١٤٠٣.٥	٩٨.٩
فبراير-١٥	OCI NV Mena B.V	اوراسكوم للإنشاء والصناعة	١٢٤٨٠.٩	٢٣.٤
يناير-١٥	Kellogg Company	المصرية للأغذية - بسكو مصر	٨٨٨.٠	٨٦.٠
ديسمبر-١٤	TV M Healthcare Acquisitions LTD ٣	الشركة العربية لصناعة المستلزمات الطبية (اسيكو)	٣٢.٥	٥٧.٨
سبتمبر-١٤	ام تى ام باكجيجنج ٢	الشرق الأوسط لصناعة الزجاج	١٥٣.٩	١٩.٤
يوليو-١٤	Crede Healthcare LTD	مستشفى القاهرة التخصصى	١٠٦.٨	٥٢.٠
أبريل-١٤	Social Impact Capital LTD	القاهرة للاستثمار والتنمية العقارية	١١١.٠	٥٠.٠
فبراير-١٤	العرفة للاستثمار فى صناعة الملابس الجاهزة	جولدن تكس للأصواف	٣٠.٧	٤٣.٩
يوليو-١٣	OCI NV	اوراسكوم للإنشاء والصناعة	١١٤٨٨.١	٢١.٥
مارس-١٣	بنك قطر الوطنى	البنك الأهلى سوسيتيه جنرال	١٦٦٤٩.٧	٩٧.٠
ديسمبر-١٢	الربيع للتنمية والتعمير	رويكس لتصنيع البلاستيك	٤٨.٢	٦١.٨
يوليو-١٢	أوليمبك جروب للإستثمارات المالية	دلتا الصناعية - اينديال	١٠٤.٦	٦.٥
مايو-١٢	ام تى تيلكوم اس سى ار ال	الشركة المصرية لخدمات التليفون المحمول	١٩٠١٩.٠	٩٣.٩
يناير-١٢	الكترولوكس كونتر اكينجج اكينوبلاج	اوليمبك جروب للاستثمارات المالية	٣٧.٧	١.٥
ديسمبر-١١	رواسى للاستثمار العقارى	نماء للتنمية والاستثمار العقارى	٢١٦.٩	٣٢.٦
ديسمبر-١١	قافلة للتجارة والتوزيع	بى تك للتجارة والتوزيع	٢١.٤	٩.٢
ديسمبر-١١	اوراسكوم للاتصالات والإعلام والتكنولوجيا القابضة	الشركة المصرية لخدمات التليفون المحمول	٨٦٦.٠	٢٠.٠
نوفمبر-١١	رواسى للاستثمار العقارى	نماء للتنمية والاستثمار العقارى	٤٤٥.٠	٦٦.٩
نوفمبر-١١	قافلة للتجارة والتوزيع	بى تك للتجارة والتوزيع	٢٠٣.٨	٨٧.٨
سبتمبر-١١	الكترولوكس كونتر اكينجج اكينوبلاج	اوليمبك جروب للاستثمارات المالية	٢٣٩٨.٤	٩٨.٣
يناير-١١	مستثمرون أفراد	بيراميدز كابيتال لتداول الاوراق المالية	٢.٠	١٠.٠
يناير-١١	مجموعة من المستثمرين	بلتون المالية القابضة	٦٤.٨	٨٩.٢
ديسمبر-١٠	البنك الوطنى للتنمية	القاهرة الوطنية للاستثمار والأوراق المالية	٣٣.٩	٢٤.٨
أغسطس-١٠	المصرية القابضة للغازات الطبيعية (ايجاس)	غاز مصر	٦٧٤.٢	٨٠.٠

المصدر: النشرة الشهرية للبورصة المصرية.

١/ القيمة بالدولار الأمريكى.

٢/ عملية تبادل أسهم.

جدول (٣٣): أهم الشركات التي تم خصخصتها أو تصفيتها  
(من ١٩٩٣ - ١٩٩٤ وحتى ٣٠ سبتمبر ٢٠١٦)

(مليون جنيه)

طريقة البيع	عدد الشركات	النسبة المباعية	قيمة البيع
اجمالى	٢٨٢		٥٣,٦٤٤
بيع اغليبيه، ومنها:	٣٨		٦,٠٦٤
أسمنت بورتلاند حلوان		٥٢%	١,٢٠٢
أسمنت العامرية		٧١%	٧٦٨
البويات والصناعات الكيماوية		٦٢%	٦٩٢
المشروعات الصناعية والهندسية		٩٠%	٢٩٩
بيع اقلية، ومنها:	٢٣		١١,٠٠٣
المصرية للاتصالات		٢٠%	٥,١٢٢
سيدى كرير للبتر وكيماويات - سيدبك		٢٠%	١,٦٢٦
شركة طلعت مصطفى القابضة		٤%	٩٣٢
الشرقية للدخان		٣٤%	٥٤٩
تصفية	٣٤		--
بيع كأصول	٤٤		٣,٤٣٧
بيع لمستثمر رئيسى، ومنها:	٨٥		٣٢,٢٠٨
بنك الإسكندرية		٨٠%	٩,٢٧٤
المصرية للأسمدة		٤٦%	١,٩٧١
السويس للأسمنت		٣٣%	١,٨٠٠
أسمنت اسبوط		١٠٠%	١,٣٨٠
بيع لإتحاد العاملين المساهمين، ومنها:	٣٣		٩٣٢
وادي كوم أمبو لاستصلاح الاراضى		١٠٠%	٧٠
العربية لاستصلاح الاراضى		١٠٠%	٦١
العامه لاستصلاح الاراضى		١٠٠%	٦٠
مضارب الغربية		٩٠%	٥١
مصانع أو وحدات مباعة أو مؤجرة	٢٥		--

المصدر: وزارة الإستثمار ونشرة البورصة المصرية.  
-- بيان غير متاح.

جدول ( ٣٣ - تابع): تطور برنامج الخصخصة  
(١٩٩١/ ١٩٩٢ - ٢٠٠٩ / ٢٠١٠)<sup>١/</sup>

(مليون جنيه)

	بيع مشروعات قانون ٢٠٣ <sup>٢/</sup>		بيع المشروعات المشتركة <sup>٣/</sup>		شركات قطاع عام أخرى		الإجماليات	
	العدد	الحصيلة	العدد	الحصيلة	العدد	الحصيلة	العدد	الحصيلة
و الإستثمارات القطاع المالى	١١	٤١٨	-	-	-	-	١١	٤١٨
	١٤	٨٦٧	-	-	-	-	١٤	٨٦٧
	١٢	٩٧٧	-	-	-	-	١٢	٩٧٧
	٢٩	٤,٥٩٥	-	-	-	-	٢٩	٤,٥٩٥
	٢٣	٢,٤٨٧	-	-	-	-	٢٣	٢,٤٨٧
	٣٣	١,٨٢٤	-	-	-	-	٣٣	١,٨٢٤
	٣٩	٤,٦٩٤	١	١٤	١	١٤	٤٠	٤,٧٠٨
	١١	٢٥٢	٧	١١٨	-	-	١٨	٣٧٠
	٧	٧٣	٣	٨٧٩	-	-	١٠	٩٥٢
	٦	٤٩	١	٦٤	-	-	٧	١١٣
	٩	٤٢٨	٤	١١٥	-	-	١٣	٥٤٣
	١٦	٨٢٤	١٢	٤,٨١٩	١	-	٢٨	٥,٦٤٣
	٤٧	١,٨٤٣	١٧	٧,٦٤٧	١	٥,١٢٢	٦٥	١٤,٦١٢
	٤٥	٢,٧٧٤	٧	١,٥٥٩	١	٩,٢٧٤	٥٣	١٣,٦٠٧
	٢٠	٧٤٥	١٦	٣,٢٣٨	-	-	٣٦	٣,٩٨٣
	١٥	١,١٣٠	٢	٨٣	-	-	١٧	١,٢١٣
	-	-	٤	٥٠	-	-	٤	٥٠

المصدر: وزارة الإستثمار

١/ جدير بالذكر أنه قد تم إرجاء برنامج الخصخصة خلال معظم السنة المالية ٢٠٠٨/٢٠٠٩ فى ضوء إعداد "برنامج الملكية الشعبية" والذي تم تأجيله من جراء أثر الأزمة المالية العالمية على السوق المحلى.

٢/ يتضمن بيع الأراضى غير المستغلة.

٣/ تعبر بيانات الشركات المشتركة عن قيمة مساهمة القطاع العام بها.

جدول (٣٤): أنشط ١٠ شركات وقطاعات من حيث كمية التداول في البورصة المصرية

أنشط ١٠ شركات من حيث كمية التداول - في ٣١ أكتوبر ٢٠١٨				
اسم الشركة	كمية التداول (مليون سهم)	قيمة التداول (مليون جنيه مصرى)	سعر الفتح* (جنيه مصرى)	سعر الإقفال** (جنيه مصرى)
١ القلعة للاستشارات المالية - أسهم عادية	٦٦٩.٣	٢,٢١٤.٣	٣.٢	٣.٧
٢ اوراسكوم للاستثمار القابضة	٣٢٦.٦	١٨١.٩	٠.٦	٠.٦
٣ جلوبال تليكوم القابضة	٣٠٢.٧	٨٧٦.٩	٣.٣	٢.٨
٤ حق الإكتتاب لشركة بالم هيلز للتعمير	٢٦٤.٢	٣٩.٥	٠.١	٠.٣
٥ العربية للاستثمارات والتنمية القابضة للاستثمارات مالية - نقدى	٢١٧.٣	١٤٧.٠	٠.٧	٠.٦
٦ بالم هيلز للتعمير	٢١٤.٢	٤٧٢.٢	٢.٤	٢.٤
٧ المصرية للمنتجات السياحية	١٧٧.٢	٣٤٠.٤	١.٩	٢.١
٨ مجموعة عامر القابضة (عامر جروب)	١٦٦.٥	٤٠.٧	٠.٢	٠.٨
٩ القاهرة للإستثمار و التنمية العقاريه	١٠٠.٢	٧٠١.٥	٦.٠	٦.٧
١٠ الكابلات الكهربائية المصرية	٨٣.١	٧٨.٨	١.٠	١.٠

\* سعر الإقفال في نهاية الشهر السابق (جنيه مصرى)

\*\* سعر الإقفال بنهاية الشهر الحالى (جنيه مصرى)

أنشط ١٠ قطاعات من حيث كمية التداول - في ٣١ أكتوبر ٢٠١٨				
القطاع	كمية التداول (مليون سهم)	قيمة التداول (مليون جنيه مصرى)	مضاعف الربحية عائد السهم %	
١ خدمات مالية ( بإستثناء البنوك )	١,٦٤١.٥	٦,٨٠٦.٧	١٥.٨	٥.٨
٢ العقارات	٩٢٠.٩	٣,١٩٨.٣	٢٤.١	٦.٤
٣ بنوك	٢٩.٨	١,٨٩١.٢	٥.٤	٤.٦
٤ اتصالات	٦٤٨.١	١,٢٦٠.٩	٦.٠	٢.٤
٥ خدمات ومنتجات صناعية وسيارات	١٧٣.٠	٨٨١.٣	١٠.٢	١٦.١
٦ سياحة وترفيه	٢٨٤.٠	٨٦٩.٨	١٧.١	٤.١
٧ المنتجات الشخصية والمنزلية	١٣٤.٨	٧٢٦.٩	١٥.٠	١٠.٢
٨ أغذية ومشروبات	٨١.٧	٦١٨.٩	١٦.٩	٤.١
٩ موارد أساسية	٥٠.١	٥٩٨.٦	١٢.٦	٤.١
١٠ رعاية صحية وادوية	٦٨.١	٥٢٧.١	١٤.٧	٥.٥

المصدر: النشرة الشهرية للبورصة المصرية.

-- بيان غير متاح.

جدول (٣٥): الأرصدة القائمة لأذون الخزانة وفقا للقطاعات الحائزة لها

(مليون جنيه)

	يونيو-١٤	يونيو-١٥	يونيو-١٦	يونيو-١٧	يونيو-١٨	يوليو-١٨	أغسطس-١٨	سبتمبر-١٨	أكتوبر-١٨
إجمالي الأرصدة القائمة	٤٧١,٥٢١	٥٣١,٥٤٣	٦٥٦,٧٤٠	٨٥٨,٠٠٤	١,٢٢٦,٠٦٦	١,٢٧١,٣٧٦	١,٢٩٥,٤٤٤	١,٣٠٥,٣١٩	١,٣١٦,٠٧٧
العملاء الاجانب	٣٠٧	٥٠٠	٥٣٢	١٧٦,٦٠٠	٢٩٩,٠٦٥	٢٦٩,١١٥	٢٥٤,٣١١	٢٣٤,٥١٩	٢١٠,٢١٣
شركات التعامل فى الأوراق المالية	٥٦٩	٥٥٢	٥٠١	٨٣١	١,٥٤٨	٢,١١٤	٢,١٩٠	٢,٤٣٤	٢,١٠٦
الشركات القابضة و الإستثمارية	١٤,٣٤٧	١٥,٦٤٣	١٥,٦٦٣	١٩,٨١٣	٢٢,١٤٢	٢٥,٤٩٣	٢٥,٧٤٩	٢٥,٢٢٧	٢٤,٣٢٧
البنوك	٣٥٢,٨٢٧	٤٢٠,٨٤٥	٥٠٦,٨١٠	٥٣٨,٢٤٣	٧٧٨,٩٤٨	٨٣٩,٩٧٦	٨٧٤,٠٥٠	٨٩٢,٣٤٩	٩١٥,٦٧٩
بنوك قطاع عام	١٨٧,٦٢٠	٢٠٧,٩٠٣	٢٦٨,١٥٩	٢٧٥,٧٠٣	٣٤٢,٢٩٣	٣٣٥,٩٣٩	٣٦٢,١٦٩	٣٨٠,٤٠٥	٣٨٦,٣٣١
بنوك قطاع خاص	١٤٣,٥١٢	١٨٥,٦٩٣	٢٠١,٣٦٦	٢٢٤,٦٣٠	٢٧٩,٠٨١	٣٢١,٣٨٥	٣١٦,٥١١	٣٠٩,١٥٥	٣٠٢,٤١٧
بنوك فروع أجنبية	١٦,٥٩٥	٢٢,٦٥٨	٢٦,٧٧٧	٢٢,٩٥١	٣١,٠٨٥	٣٨,٢٨٠	٤٠,٢٩٨	٣٥,٤٣٨	٤٦,٣٠٢
بنك الإستثمار القومى	٠	٢٠٠	٣,٥١١	٨,٨٨٨	١١٣,٩٧٥	١٣١,٩١٢	١٤٢,٩٨٥	١٥٣,٧٠٥	١٦٦,٥٠٢
بنوك متخصصة	٥,١٠٠	٤,٣٩١	٦,٩٩٧	٦,٠٧١	١٢,٥١٤	١٢,٤٦٠	١٢,٠٨٧	١٣,٦٤٦	١٤,١٢٧
سماسرة النقد الاجنبى	٠	٠	٠	٠	٠	٠	٠	٠	٠
شركات التأمين	١٢,٠٨١	١٥,٢٩٣	٢٣,٤٧٨	٢٣,٨٠٤	٥٣,٣٩٦	٥٥,٢٧٨	٥٥,٢١٥	٥٤,٩١٩	٥٦,٤٩١
قطاع عام	٩,٦١١	١٢,٠٣٢	١٩,٢٧٧	١٨,١٦٢	٤٩,٢٠٣	٥٠,٨٦٣	٥٠,٥٣٧	٥٠,٠٩٠	٥١,٨١٥
قطاع خاص <sup>١/</sup>	٢,٤٧٠	٣,٢٦١	٤,٢٠١	٥,٦٤٢	٤,١٩٣	٤,٤١٥	٤,٦٧٨	٤,٨٢٩	٤,٦٧٦
صناديق الإستثمار	٦٢,٤١٠	٤٩,٥٥٦	٣١,٣١٤	٢٣,٧٧٢	٢٥,٠٩٢	٢٨,٨٥٤	٢٩,٨٨٤	٣٤,٤٧٠	٣٦,٤٢٥
صناديق التأمين	٧,٦٢٢	٥,٨٥٣	٣,١٠٤	١١,٤٣٩	٨,٩٤٧	٩,٩٧٩	٩,١٥٥	١١,٣٠٩	١٦,٤٩٢
قطاع الاسكان والتعمير	٥٦٢	٥٣٦	٨١٦	٢,٢٨٧	٢,٧١٥	٢,٥٢٦	٣,٩٢٤	٥,٠٤٩	٥,١٣٥
قطاع التجارة	٣٠٣	٦١٠	١,٠٦١	٢٧٣	٦٣٤	٨٥٧	٩١٢	٩٦٠	١,٤٤١
قطاع الصناعات التحويلية	٨٣٣	١,١٢٨	١,٢٣٩	١,٨٨١	٢,١٢٩	٣,٠١٠	٣,٠٢٠	٢,٢٣١	٢,٧٥٨
القطاع المالى	١٢٩	١٩٩	١٤٦	٦٠٧	١٩٦	١٤٦	١١٦	١٧٩	١٨٠
قطاع النقل والمواصلات/ الكهرباء/ غاز/ صحة	٤٣	١١٤	٦٠٢	٣٦٨	٥٤٦	٨٧٢	٦٠٦	٩٨٩	٩١٠
القطاع الافراد	٤,٥١٥	٤,٤٠٨	٤,١٢٩	٤,١٨٠	٢,١٥٩	٢,٦٤٩	٢,٧٣٤	٣,٠٤٠	٣,٨١٥
قطاع البترول والتعدين	٢,٣٦٧	٤,٨٢٧	٨,٠٥١	٤,٢٢٧	٢,٦٥٩	٣,١٣١	٣,٣٩٤	٣,٤٦٠	٣,٣٤٩
قطاع الخدمات	١,٦٠٠	١,٣٥٧	٣,٥٣٨	٢,٥٢٤	٢,٤٣٦	٢,٧٤٧	٣,٣٤٤	٣,٧٣٠	٤,٤٣٤
مجالات أخرى <sup>٢/</sup>	١١,٠٠٦	١٠,١٢٢	٥٥,٧٥٦	٤٧,١٥٥	٢٣,٤٥٤	٢٤,٦٢٩	٢٦,٨٤٠	٣٠,٤٥٤	٣٢,٣٢٢

المصدر: البنك المركزى المصرى.

١/ يتضمن شركات التأمين الخاصة و الفروع الاجنبية.

٢/ تتضمن ٤٥ مليار جنيه أنون خزانة (صكوك) أصدرت لصالح البنك المركزى المصرى وفقاً للإتفاق مع وزارة المالية لاستخدامها فى عمليات السوق المفتوح. وجدير بالذكر فقد تم إهلاك كافة الاذون المصدرة لصالح البنك المركزى خلال الربع الأول من عام ٢٠٠٦/٢٠٠٧.

جدول (٣٦) محفظة الأوراق المالية لدى البنوك <sup>١/</sup>

(مليون جنيه)					يونيو-١٣	يونيو-١٤	يونيو-١٥	يونيو-١٦	يونيو-١٧
					يونيو-١٨	يونيو-١٨	يونيو-١٨	يونيو-١٨	يونيو-١٨
إجمالي الأوراق المالية					٦٥٣,٨٨٩	٨٢٥,٥٢٤	١,٠١٦,٠٢٥	١,٢٨٣,٦١٦	١,٥٣٧,٠٣٦
بالعملة المحلية					٥٧١,٢٠٤	٧١٦,٠٥٩	٩٠٠,٤١٨	١,٠٧٠,٩٠٦	١,٠٨٨,١٩٣
بالعملة الأجنبية					٨٢,٦٨٥	١٠٩,٤٦٥	١١٥,٦٠٧	٢١٢,٧١٠	٤٤٨,٨٤٣
القطاع الحكومي					٥٩٣,٩٣٩	٧٦٤,٠١٢	٩٥٣,٢٦٥	١,٢٢٣,٨١٩	١,٤٤٠,٧٠٩
بالعملة المحلية ومنها:					٥٣٦,١٥٥	٦٧٨,٥١٢	٨٦١,٩٣٥	١,٠٣٣,٤٦٧	١,٠٣٤,٥٧١
بالعملة الأجنبية					٥٧,٧٨٤	٨٥,٥٠٠	٩١,٣٣٠	٠	٠
صكوك البنك المركزى (بالعملة المحلية)					-	-	-	-	-
قطاع الأعمال العام					٥٠٥	٥٢٧	٣٨٣	٣٠٦	٤٤٨
بالعملة المحلية					٥٠٥	٥٢٧	٣٨٣	٣٠٦	٤٤٨
بالعملة الأجنبية					-	-	-	-	-
قطاع الأعمال الخاص					٣٩,٠٤٤	٤١,٠٨٧	٤٧,٤٩٢	٤٧,٥٥٨	٧٤,٠٧٦
بالعملة المحلية					٣٤,٤٦٩	٣٦,٩٣٨	٣٨,٠٢١	٣٧,٠٦٠	٥٣,١٢٦
بالعملة الأجنبية					٤,٥٧٥	٤,١٤٩	٩,٤٧١	١٠,٤٩٨	٢٠,٩٥٠
قطاع العالم الخارجى (غير المقيمين)					٢٠,٤٠١	١٩,٨٩٨	١٤,٨٨٥	١١,٩٣٣	٢١,٨٠٣
بالعملة المحلية					٧٥	٨٢	٧٩	٧٣	٤٨
بالعملة الأجنبية					٢٠,٣٢٦	١٩,٨١٦	١٤,٨٠٦	١١,٨٦٠	٢١,٧٥٥

المصدر: البنك المركزى المصرى  
-- لا يوجد إصدار خلال الفترة المشار إليها.  
١/ غير متضمن محفظة الأوراق المالية لدى البنك المركزى المصرى.

جدول (٣٧): صافى الإستثمارات الأجنبية المباشرة موزعة بحسب الدول

(مليون دولار)

بيان ربع سنوى				بيان سنوى				
ابريل - يونيو ١٨/١٧	يناير - مارس ١٨/١٧	أكتوبر - ديسمبر ١٨/١٧	ابريل - يونيو ١٧/١٦	٢٠١٨/٢٠١٧*	٢٠١٧/٢٠١٦*	٢٠١٦/٢٠١٥	٢٠١٥/٢٠١٤	٢٠١٤/٢٠١٣
١٧٠٠	٢٢٥٦	١٩٢٠	١٣٦٨	٧٧٢٠	٧٩٣٣	٦٩٣٠	٦٣٨٠	٤١٧٨
٢٩٢٠	٣٦٦٩	٣٤٨١	٢٦٠٥	١٣١٦٣	١٣٣٦٦	١٢٥٢٦	١٢٥٤٦	١٠٨٥٦
٦٢٢	٦٠٥	٥٨٥	٣٥٣	٢٢٤٤	١٨٣٣	٨٥٨	٢١١٦	٢٢٣٠
٢٠	٤٨	٣١	٢٦	١٢٢	١٤٨	٢٠١	١٩٠	١٩٤
٥٩	٢٤	١٠٥	٢٠	٢٤٠	٥٣٦	٢٤٩	٢٣٠	٣٤٧
١٠٨٣	١٣٢٢	١٠٩٧	٧١٠	٤٥٥٣	٥٥١٩	٥٩٤٤	٤٩٩٠	٥٠٧٩
٦	٢٠	١١	١٢	٥٧	٤٤	١٥٤	٢٨	٦
٦٧	٢٤٠	٢٥	٣٠	٣٤٩	٢١٩	٢٤٦	١٨٢	١٩٢
٥٤	٧٩	٨٧	١٦٨	٢٩٧	٣٤٤	٣١٣	٦٤٩	٢٨٤
٨٩	٣٢٨	٥٢٢	١٤٧	١٠٧٥	٨٣٧	١٣٢٩	١٣٨٣	٤٠١
٣٠	١٦	٢٢	٣٥	١١٢	١٥٠	١٣٣	٢٣٧	١٣٠
١٠	٤٠	١٣	١٠	٨٨	١١٣	١٦٥	١٣٧	١٩٤
١	١	٢	٣	٥	٦	١٢	١٢	١٣
٦٦	٥٤	٣٦	٣٣	١٨٦	١٤٨	١٢٨	١٦٥	٩٥
٨١٣	٨٩٤	٩٤٧	١٠٥٨	٣٨٣٥	٣٤٧٠	٢٧٩٦	٢٢٢٩	١٥٩٢
١٢٢٠-	١٤١٣-	١٥٦١-	١٢٣٨-	٥٤٤٤-	٥٤٣٣-	٥٥٩٦-	٦١٦٦-	٦٦٧٨-
				٢- التدفقات للخارج				

المصدر: البنك المركزى المصرى

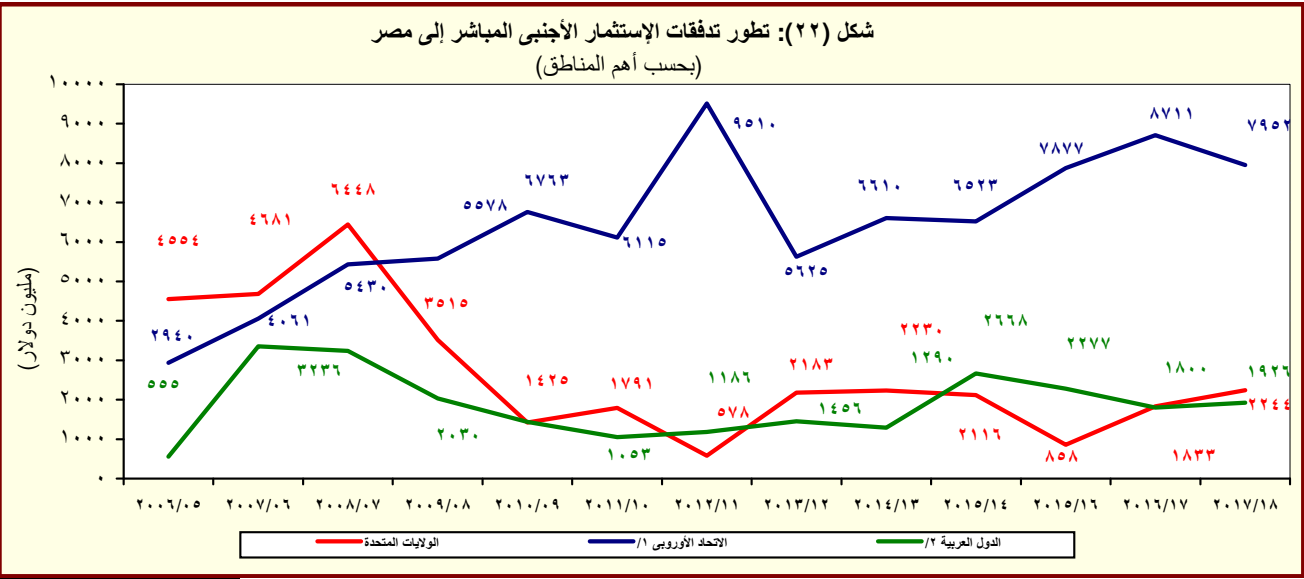

<sup>١/</sup> تتضمن النمسا وبلجيكا والدنمارك وقبرص وفرنسا وألمانيا واليونان وإيطاليا ولوكسمبورج والبرتغال ورومانيا وأسبانيا والسويد وهولندا والمملكة المتحدة.

<sup>٢/</sup> تشمل البحرين والأردن والكويت ولبنان وليبيا وعمان وقطر والسعودية وتونس والإمارات ودول عربية أخرى.

# القسم الثامن

## معاملات القطاع الخارجى

ميزان المدفوعات - ميزان المعاملات الجارية (بيان سنوى)-----	٦٥	جدول (٣٨)
ميزان المدفوعات - ميزان المعاملات الرأسمالية (بيان سنوى)-----	٦٦	جدول (٣٩)
ميزان المدفوعات - ميزان المعاملات الجارية (بيان ربع سنوى)-----	٦٧	جدول (٤٠)
ميزان المدفوعات - ميزان المعاملات الرأسمالية (بيان ربع سنوى)-----	٦٨	جدول (٤١)
مؤشرات قياس أداء معاملات القطاع الخارجى-----	٦٩	جدول (٤٢)
بيانات التجارة الخارجية : الميزان التجارى طبقاً للتصنيف الوظيفى للأمم المتحدة-----	٧٠	جدول (٤٣)
بيانات التجارة الخارجية : الصادرات طبقاً للتصنيف الوظيفى للأمم المتحدة-----	٧١	جدول (٤٤)
بيانات التجارة الخارجية : الواردات طبقاً للتصنيف الوظيفى للأمم المتحدة-----	٧٢	جدول (٤٥)
حصيلة الصادرات البترولية-----	٧٣	جدول (٤٦)
أهم مؤشرات قطاع السياحة-----	٧٣	جدول (٤٧)
حركة الملاحة فى قناة السويس-----	٧٣	جدول (٤٨)
الصادرات حسب التوزيع الجغرافى-----	٧٣	جدول (٤٩)

جدول (٣٨): ميزان المدفوعات - ميزان المعاملات الجارية  
بيان سنوى

(مليون دولار)							
*٢٠١٨/٢٠١٧	٢٠١٧/٢٠١٦	٢٠١٦/٢٠١٥	٢٠١٥/٢٠١٤	٢٠١٤/٢٠١٣	٢٠١٣/٢٠١٢	٢٠١٢/٢٠١١	
٣٧,٢٧٦-	٣٧,٢٧٥-	٣٨,٦٨٣-	٣٩,٠٦٠-	٣٤,١٥٩-	٣٠,٦٩٥-	٣٤,١٣٩-	الميزان التجارى <sup>١/</sup>
٢٥,٨٢٧	٢١,٧٢٨	١٨,٧٠٥	٢٢,٢٤٥	٢٦,٠٢٣	٢٦,٩٨٨	٢٥,٠٧٢	الصادرات
٨,٧٧٣	٦,٥٩٠	٥,٦٧٤	٨,٨٩٢	١٢,٣٥٦	١٣,٠٢٣	١١,٢٢٥	بترولى
١٧,٠٥٤	١٥,١٣٩	١٣,٠٣٠	١٣,٣٥٣	١٣,٦٦٧	١٣,٩٦٥	١٣,٨٤٧	غير بترولى
٦٣,١٠٣-	٥٩,٠٠٣-	٥٧,٣٨٨-	٦١,٣٠٦-	٦٠,١٨٢-	٥٧,٦٨٣-	٥٩,٢١١-	الواردات
١٢,٤٩٠-	١٢,٠١٦-	٩,٢٩٤-	١٢,٣٦٦-	١٣,٢٤٧-	١٢,١٢٤-	١١,٧٧٥-	بترولى
٥٠,٦١٣-	٤٦,٩٨٨-	٤٨,٠٩٤-	٤٨,٩٣٩-	٤٦,٩٣٥-	٤٥,٥٥٩-	٤٧,٤٣٦-	غير بترولى
١١,١٢٢	٥,٦١٤	٦,٥٣٣	١٠,٧٤٣	٨,٢٧٤	١٢,٤٤٦	١٢,٠٦٤	الخدمات (صافى)
٢١,٤٨٧	١٥,٤٠٠	١٦,٠٧٩	٢١,٨١٢	١٧,٤٣٧	٢٢,٠٢٧	٢٠,٦٢٦	المتحصلات
٨,٧٠٨	٧,٩١١	٩,٥٣٥	٩,٨٥٠	٩,٤٦٦	٩,١٨٨	٨,٥٨٥	النقل
٥,٧٠٧	٤,٩٤٥	٥,١٢٢	٥,٣٦٢	٥,٣٦٩	٥,٠٣٢	٥,٢٠٨	ومنه: قناة السويس
٩,٨٠٤	٤,٣٨٠	٣,٧٦٨	٧,٣٧٠	٥,٠٧٣	٩,٧٥٢	٩,٤١٩	السياحة والسفر
٦٣٧	٧٧٦	٣٧٨	١,٣٨٢	٦٥٤	٤٣٨	٢٧٦	خدمات حكومية
٢,٣٣٨	٢,٣٣٣	٢,٣٩٩	٣,٢١٠	٢,٢٤٤	٢,٦٥٠	٢,٣٤٦	متحصلات أخرى
١٠,٣٦٥	٩,٧٨٦	٩,٥٤٦	١١,٠٦٩	٩,١٦٣	٩,٥٨١	٨,٥٦٢	المدفوعات
١,٤٨٠	١,٣٣٢	١,٣٣٩	١,٥٣٥	١,٧١٧	١,٦٥٩	١,٣٧٥	النقل
٢,٤٥٢	٢,٧٤٠	٤,٠٩١	٣,٣٣٨	٣,٠٤٥	٢,٩٢٩	٢,٤٩٨	السياحة والسفر
١,٤٩٤	١,١٢٤	٧٧٧	٨٥٤	١,٠٧٤	١,٢٤٤	١,١٥٢	المدفوعات الحكومية
٤,٩٣٩	٤,٥٩٠	٣,٣٣٩	٥,٣٤٢	٣,٣٢٧	٣,٧٥٠	٣,٥٣٨	مدفوعات أخرى
٦,٢٨٠-	٤,٥٦٩-	٤,٤٧٢-	٥,٧٠١-	٧,٢٦٣-	٧,٤٠٦-	٦,٤٧٩-	دخل الاستثمار (صافى)
٨٣٥	٤٩٨	٣٩٧	٢١٣	١٩٤	١٩٨	٢٤٦	متحصلات دخل الاستثمار
٧,١١٥	٥,٠٦٦	٤,٨٦٩	٥,٩١٤	٧,٤٥٧	٧,٦٠٤	٦,٧٢٦	مدفوعات دخل الاستثمار
١,٦١٦	١,٢٣٢	٧٥٢	٦٤٤	٦٥٣	٧٥٥	٥٣٥	ومنه: فوائد مدفوعة
٢٦,١٥٤-	٣١,٦٦١-	٣٢,١٥٠-	٢٨,٣١٨-	٢٥,٨٨٥-	١٨,٢٤٩-	٢٢,٠٧٥-	السلع والخدمات (صافى)
٢٦,٤٧١	٢١,٨٣٥	١٦,٧٩١	٢١,٨٧٦	٣٠,٣٦٨	١٩,٢٦٥	١٨,٤٠٨	التحويلات (صافى)
٢٠٦	١٤٩	١٠٢	٢,٦٧٠	١١,٩٢٠	٨٣٦	٦٣٢	التحويلات الرسمية (صافى)
٢٦,٢٦٥	٢١,٦٨٦	١٦,٦٨٩	١٩,٢٠٥	١٨,٤٤٨	١٨,٤٢٩	١٧,٧٧٦	التحويلات الخاصة (صافى)
٢٦,٣٩٣	٢١,٨١٦	١٧,٠٧٧	١٩,٣٣٠	١٨,٥١٩	١٨,٦٦٨	١٧,٩٧١	ومنها، تحويلات المصريين العاملين
٥,٩٦٢-	١٤,٣٩٤-	١٩,٨٣١-	١٢,١٤٣-	٢,٧٨٠-	٦,٣٩٠-	١٠,١٤٦-	الميزان الجارى

المصدر: البنك المركزى المصرى.

\* مبدئى.

١/ يتضمن صادرات و واردات المناطق الحرة.

ملحوظة: بيانات التجارة فى هذا الجدول تم تجميعها من مصادر الجهاز المصرفى طبقاً للتدفقات النقدية. وقد تختلف هذه البيانات عن البيانات المجمعة لدى الجهاز المركزى للتعبئة العامة والإحصاء والمبنية على أساس التدفقات السلعية وفقاً لسجلات مصلحة الجمارك .

شكل (٢٣): توزيع متحصلات ميزان المعاملات الجارية

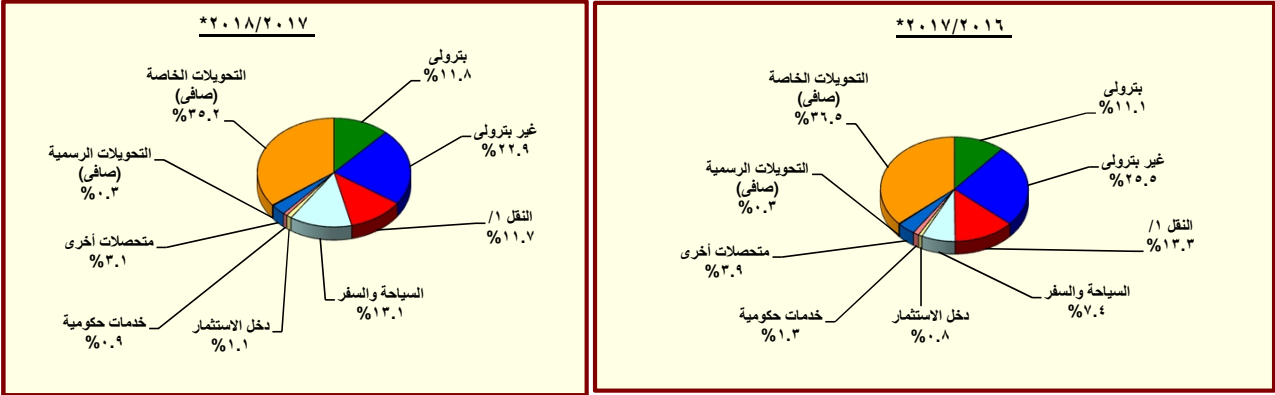

المصدر: البنك المركزى المصرى.

\* مبدئى.

١/ يتضمن متحصلات قناة السويس.

جدول (٣٩): ميزان المدفوعات (تابع) - ميزان المعاملات الرأسمالية  
بيان سنوي

(مليون دولار)

*٢٠١٨/٢٠١٧	٢٠١٧/٢٠١٦	٢٠١٦/٢٠١٥	٢٠١٥/٢٠١٤	٢٠١٤/٢٠١٣	٢٠١٣/٢٠١٢	٢٠١٢/٢٠١١	
٢١,٩٩٧	٣١,٠١٥	٢١,١٧٧	١٧,٩٢٩	٥,١٩٠	٩,٧٧٣	١,٠٢٣	ميزان المعاملات الرأسمالية
١٥١-	١١٣-	١٤١-	١٢٣-	١٩٤	٨٧-	٩٦-	الحساب الرأسمالى
٢٢,١٤٧	٣١,١٢٨	٢١,٣١٨	١٨,٠٥٢	٤,٩٩٥	٩,٨٦٠	١,١١٩	الحساب المالى
٢٧١-	١٧٥-	١٦٤-	٢٢٣-	٣٢٧-	١٨٤-	٢٤٩-	تدفقات الاستثمار فى الخارج
٧,٧٢٠	٧,٩٣٣	٦,٩٣٣	٦,٣٨٠	٤,١٧٨	٣,٧٥٣	٣,٩٨٢	تدفقات الاستثمارات المباشرة فى مصر (صافى)
٢١-	٢٠٨	١٩٢	٤٧	٦٦	٢٢	١٤٩-	استثمارات محفظة الأوراق المالية للخارج
١٢,٠٩٥	١٥,٩٨٥	١,٢٨٧-	٦٣٩-	١,٢٣٧	١,٤٧٧	٥,٠٢٥-	صافى تدفقات محفظة الأوراق المالية فى مصر
٥,٢٩٣	٥,٤٩٢	١,٤٤٥-	١,١٤٨-	٩٢٧	٢,٢٥٨	٨٠	ومنها السندات
٢,٦٢٥	٧,١٧٧	١٥,٦٤٤	١٢,٤٨٧	١٥٩-	٤,٧٩٠	٢,٥٦٠	صافى الاستثمارات الأخرى
١٠,٢٧٩	٩,٦٩٩	٧,١٠٣	٥,٠٣٦	٢٠٧	١,١٧٤	٢٤٦	صافى الاقتراض
٦,٧٣٩	٥,١٥٧	١٨٦-	٤٨٣-	٩٥٦-	٧٥٠	٣١٠-	القروض المتوسطة وطويلة الأجل
٨,٨٤٦	٧,٦٤١	٢,٥٢٣	١,٧٥٤	١,١٥٣	٢,٧١٠	١,٦٣٧	المستخدم
٢,١٠٨-	٢,٤٨٤-	٢,٧١٠-	٢,٢٣٦-	٢,١١٠-	١,٩٥٩-	١,٩٤٧-	السداد
١,١١٩	٢,٧٩٥	١,٥٠٥	٢٥٨	٥٦-	١٨-	٧-	تسهيلات موردين ومشتريين متوسطة الأجل
١,٣١٤	٢,٩١٢	١,٥٦١	٣١٣	٨	٤٣	٧٨	المستخدم
١٩٥-	١١٧-	٥٥-	٥٥-	٦٤-	٦٢-	٨٥-	السداد
٢,٤٢٢	١,٧٤٧	٥,٧٨٤	٥,٢٦١	١,٢٢٠	٤٤٢	٥٦٣	صافى تسهيلات موردين ومشتريين قصيرة الأجل
٤,٥١٢-	١٢,٠٩٦-	٣,٤٧٧-	١,٢٢١-	٢,٢٧٨-	٢,١١٦-	١,١٦٣	أصول أخرى
١١٦-	٢٨-	١٠٤-	٢٨-	٤٥-	١٠-	٢٨	البنك المركزى المصرى
٢,١٦٢	٩,٤٦٣-	٢,٠٩٢	٤,٧٧٤	٦٦٢	٢,٠٦١	٤,٣٦٦	البنوك الأخرى
٦,٥٥٧-	٢,٦٠٦-	٥,٤٦٥-	٥,٩٦٧-	٢,٨٩٥-	٤,١٦٧-	٣,٢٣٠-	أخرى
٣,١٤٢-	٩,٥٧٤	١٢,٠١٩	٨,٦٧١	١,٩١٢	٥,٧٣٢	١,١٥١	خصوم أخرى
٣,٨٧٩-	٨,١٢٩	٥,٨٥٨	٥,٤٧٤	١,٩٠٤	٦,٤٥٣	١,١٦٩	البنك المركزى المصرى
٧٣٧	١,٤٤٥	٦,١٦١	٣,١٩٧	٨	٧٢١-	١٨-	البنوك الأخرى
٣,٢٤٧-	٢,٩٠٤-	٤,١٥٩-	٢,٠٦١-	٩٣١-	٣,١٤٦-	٢,١٥٥-	السهم والخطأ (صافى)
١٢,٧٨٨	١٣,٧١٧	٢,٨١٣-	٣,٧٢٥	١,٤٧٩	٢٣٧	١١,٢٧٨-	الميزان الكلى

المصدر: البنك المركزى المصرى.  
\* مبدئى.

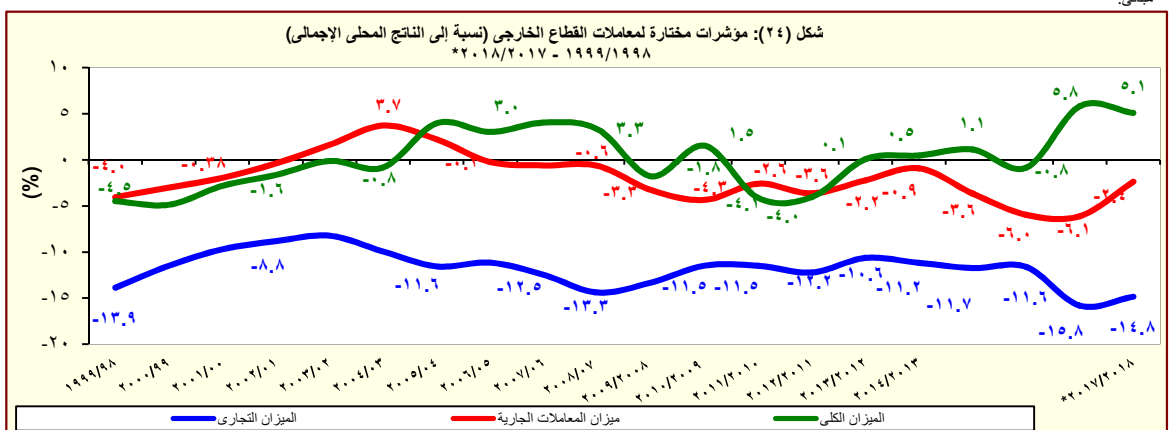

المصدر: البنك المركزى المصرى.  
\* مبدئى.

جدول (٤٠): ميزان المدفوعات - ميزان المعاملات الجارية  
بيان ربع سنوى

٢٠١٨/٢٠١٧				٢٠١٧/٢٠١٦				#٢٠١٦/٢٠١٥	
الربع الرابع*	الربع الثالث*	الربع الثانى*	الربع الأول*	الربع الرابع*	الربع الثالث#	الربع الثانى#	الربع الاول#	الربع الرابع	
٩,٢٧٣-	٩,٢٥٦-	٩,٨٠٥-	٨,٩٤٢-	٨,٩١٢-	٩,٣٤٧-	٩,٦٠٠-	٩,٤١٧-	٨,٨٣٥-	الميزان التجارى <sup>١/</sup>
٧,٠١٦	٦,٧٥٦	٦,٢١٦	٥,٨٣٩	٥,٧٣٤	٥,٥٤٨	٥,١٨٥	٥,٢٦١	٥,٢٩٩	الصادرات
٢,٧٥٩	٢,٢٠٣	٢,٠٢٩	١,٧٨٣	١,٩٣٣	١,٧٢١	١,٤٠٩	١,٥٢٦	١,٤٦٣	يترولى
٤,٢٥٧	٤,٥٥٣	٤,١٨٧	٤,٠٥٧	٣,٨٠١	٣,٨٢٦	٣,٧٧٦	٣,٧٣٦	٣,٨٣٦	غير يترولى
١٦,٢٨٩-	١٦,٠١١-	١٦,٠٢١-	١٤,٧٨٢-	١٤,٦٤٦-	١٤,٨٩٥-	١٤,٧٨٥-	١٤,٦٧٨-	١٤,١٣٣-	الواردات
٣,٠٩٥-	٣,٤١٠-	٣,١٩٨-	٢,٧٨٧-	٣,٤٨٧-	٣,١٩٣-	٢,٥٩٠-	٢,٧٤٧-	٢,٢٢٢-	يترولى
١٣,١٩٤-	١٢,٦٠١-	١٢,٨٢٤-	١١,٩٩٥-	١١,١٥٩-	١١,٧٠٢-	١٢,١٩٥-	١١,٩٣١-	١١,٩١٢-	غير يترولى
٣,٢٨٤	٢,٥٢٩	٢,٤٦٣	٢,٨٤٧	٢,٣٢٣	١,٥٣٣	٣٤٨	١,٤١١	١,٠١٣	الخدمات (صافى)
٥,٧٠٢	٥,٠٣٨	٥,٠٦٨	٥,٦٧٨	٥,٠٨١	٣,٧٠٨	٢,٨٤٧	٣,٧٦٤	٣,٥٦٤	المتحصلات
٢,٣٢٣	٢,٠٣٠	٢,٠٨٧	٢,٢٦٨	٢,٤٣٠	١,٨١٥	١,٣٢٦	٢,٣٤١	٢,٢٨٢	النقل
١,٥٤٩	١,٣٩٠	١,٣٨٦	١,٣٨٢	١,٢٢٩	١,٢٠٢	١,٢١٤	١,٣٠٠	١,٢٤٤	ومنه : قناة السويس
٢,٥٥٤	٢,٢٧١	٢,٢٨٣	٢,٦٩٧	١,٥٣٩	١,٢٥٧	٨٢٦	٧٥٨	٥١٠	السياحة والسفر
٢٠٣	١٦٤	١٣٨	١٣٢	٥٨٥	٦٨	٦١	٦٣	٩٩	خدمات حكومية
٦٢٢	٥٧٤	٥٦١	٥٨٢	٥٢٧	٥٦٨	٦٣٤	٦٠٣	٦٧٣	متحصلات أخرى
٢,٤١٩	٢,٥٠٩	٢,٦٠٦	٢,٨٣١	٢,٧٥٨	٢,١٧٥	٢,٤٩٩	٢,٣٥٤	٢,٥٥١	المدفوعات
٣٧٨	٣٦٩	٣٥١	٣٨٣	٤٠١	٣٣٤	٢٩١	٣٠٦	٣٢٣	النقل
٧٤٨	٥٤٢	٥١٢	٦٤٩	٥٥٠	٤٤٨	٦٣٦	١,١٠٥	١,١٧٧	السياحة والسفر
٢٦٦	٢٣٨	٥٤٠	٤٤٩	٤٢٤	٣٢٥	٢١٨	١٥٧	٣٢٧	المدفوعات الحكومية
١,٠٢٧	١,٣٦٠	١,٢٠٢	١,٣٥٠	١,٣٨٣	١,٠٦٧	١,٣٥٤	٧٨٥	٧٢٤	مدفوعات أخرى
١,٥٧٦-	١,٦٦٤-	١,٥٢٠-	١,٥١٩-	١,٢٥٠-	١,٠٥٤-	١,١٣٥-	١,١٣٠-	١,٣٥٧-	دخل الاستثمار (صافى)
٢١١	٢١٢	١٨٤	٢٢٩	١٩٣	١٢٩	٩٤	٨٢	١٢٤	متحصلات دخل الاستثمار
١,٧٨٦	١,٨٧٦	١,٧٠٤	١,٧٤٨	١,٤٤٢	١,١٨٤	١,٢٢٩	١,٢١١	١,٤٨١	مدفوعات دخل الاستثمار
٣٩٩	٤٠٠	٤٠٢	٤١٦	٣٤٣	٣٢٣	٣٠٦	٢٥٩	٢٢٨	ومنه : فوائد مدفوعة
٥,٩٨٩-	٦,٧٢٧-	٧,٣٤٣-	٦,٠٩٥-	٦,٥٨٨-	٧,٨١٤-	٩,٢٥٢-	٨,٠٠٦-	٧,٨٢٢-	السلع والخدمات (صافى)
٦,٩٢٣	٦,٤٦١	٧,١١٣	٥,٩٧٥	٥,٩٦٣	٥,٧٦٤	٥,٧٥٥	٤,٣٥٣	٤,٣٨٨	التحويلات (صافى)
١١٣	٢٥	٢٥	٤٣	٦٧	١٠	٣٩	٣٤	٤١	التحويلات الرسمية (صافى)
٦,٨١٠	٦,٤٣٥	٧,٠٨٧	٥,٩٣٢	٥,٨٩٧	٥,٧٥٤	٥,٧١٦	٤,٣١٩	٤,٣٤٧	التحويلات الخاصة (صافى)
٦,٨٥٦	٦,٤٦٤	٧,٠٩٩	٥,٩٧٤	٥,٩٢٥	٥,٧٨٠	٥,٧٥٦	٤,٣٥٥	٤,٤١٨	ومنها، تحويلات المصريين العاملين
٦٤٢-	١,٩٣١-	١,٧٥١-	١,٦٣٩-	١,٨٧٥-	٣,١٠٥-	٤,٦٣٢-	٤,٧٨٣-	٤,٧٩١-	الميزان الجارى

المصدر: البنك المركزى المصرى.

\* مبدئى.

# أرقام معدلة من قبل البنك المركزى

١ / يتضمن صادرات و واردات المناطق الحرة.

ملحوظة : بيانات التجارة فى هذا الجدول تم تجميعها من مصادر الجهاز المصرفى طبقاً للتعققات النقدية. وقد تختلف هذه البيانات عن البيانات المجمعة لدى الجهاز المركزى للتعبئة العامة والإحصاء والمبنية على أساس التعققات السلعية وفقاً لسجلات مصلحة الجمارك .

جدول (٤١): ميزان المدفوعات (تابع) - ميزان المعاملات الرأسمالية  
بيان ربع سنوى

(مليون دولار)									
٢٠١٨/٢٠١٧				٢٠١٧/٢٠١٦				#٢٠١٦/٢٠١٥	
الربع الرابع*	الربع الثالث*	الربع الثانى*	الربع الأول*	الربع الرابع*	الربع الثالث#	الربع الثانى#	الربع الاول#	الربع الرابع	
٢,٩٥٢	٨,٦١٧	٤,١٩٩	٦,٢٢٩	٣,٩٣٩	٨,٣٥٩	١١,٤٧٨	٧,٢٤٠	٦,٦٢٧	ميزان المعاملات الرأسمالية
-٣٢	-٣٧	-٤١	-٤٠	-١٥	-٦٠	-٣٠	-٩	-١١	الحساب الرأسمالى
٢,٩٨٤	٨,٦٥٤	٤,٢٤٠	٦,٢٦٩	٣,٩٥٣	٨,٤١٩	١١,٥٠٨	٧,٢٤٩	٦,٦٣٧	الحساب المالى
-٧١	-٦٨	-٨٠	-٥٢	-٢٧	-٤٠	-٤٦	-٦٢	-٥١	تدفقات الاستثمار فى الخارج
١,٧٠٠	٢,٢٥٦	٢,١٨٥	١,٥٧٨	١,٣٦٨	٢,٢٧٨	٢,٤١٥	١,٨٧٢	١,٠٤٧	تدفقات الاستثمارات المباشرة فى مصر (صافى)
٤	-٥٠	١١	١٤	٣٠	٤٤	١٠٧	٢٨	٤٤	استثمارات محفظة الأوراق المالية للخارج
-٢,٨٣٠	٦,٩٠٦	٥٤١	٧,٤٧٩	٨,١٨٤	٧,٥٨٨	١,٠٥٤	-٨٤١	٢١٥	صافى تدفقات محفظة الأوراق المالية فى مصر
٢,١٠٢	٣,٢٩٥	-١٠٩	٦	٢,٣٠١	٣,٩٩٦	٢٧	-٨٣٣	-٢١	و منها السندات
٤,١٨١	-٣٩٠	١,٥٨٣	-٢,٧٤٩	-٥,٦٠١	-١,٤٥٢	٧,٩٧٨	٦,٢٥٢	٥,٣٨٣	صافى الاستثمارات الأخرى
٣,٣٢٩	٢,٤٠٣	٣,٦٥٩	٨٨٧	٢٩	٢,٥٨٧	٥,٦٢٤	١,٤٥٩	١,٨٣٠	صافى الاقتراض
٢,٤٤١	١,٢٣٨	٢,٠٩٤	٩٦٥	-١٠	١,٣٢٠	٣,٥٣١	٣١٥	-٩	القروض المتوسطة وطويلة الأجل
٢,٨٠١	١,٨٧٩	٢,٦٠٤	١,٥٦٣	٥٠٣	١,٨٧١	٤,٠٢٥	١,٢٤١	٤٤٧	المستخدم
-٣٥٩	-٦٤١	-٥١٠	-٥٩٨	-٥١٣	-٥٥١	-٤٩٤	-٩٢٦	-٤٥٦	السداد
٥٨٦	١٢٢	١٧٦	٢٣٤	٦٢٨	٩٧٣	٦٢١	٥٧٣	٨٢٤	تسهيلات موردين ومشتريين متوسطة الأجل
٦٣٠	١٧٥	٢٣٣	٢٧٦	٦٦٥	٩٩٩	٦٥٨	٥٩٠	٨٥٧	المستخدم
-٤٤٤	-٥٣	-٥٧	-٤١	-٣٧	-٢٦	-٣٧	-١٧	-٣٣	السداد
٣٠٢	١,٠٤٢	١,٣٨٩	-٣١٢	-٥٨٩	٢٩٣	١,٤٧٢	٥٧١	١,٠١٥	صافى تسهيلات موردين ومشتريين قصيرة الأجل
٦٨٨	-١,٩٢٨	٣٣٦	-٣,٦٠٩	-٦,٤٦٠	-٣,٢٦٢	-٢,١٢٨	-٢٤٥	٧٩٩	أصول أخرى
-٥٧	-٣٣	-٥	-٢٢	١,٩٧٠	٤	-١,٩٩٠	-١٢	-٩٠	البنك المركزى المصرى
٣,٠١٩	-٢٣٢	١,٥١٦	-٢,١٤٢	-٦,٣٧١	-٣,١٠٩	٢٣٤	-٢١٧	٨٨٣	البنوك الأخرى
-٢,٢٧٤	-١,٦٦٣	-١,١٧٥	-١,٤٤٥	-٢,٠٦٠	-١٥٧	-٣٧٣	-١٦	٥	أخرى
١٦٣	-٨٦٥	-٢,٤١٢	-٢٨	٨٣٠	-٧٧٧	٤,٤٨٢	٥,٠٣٨	٢,٧٥٤	خصوم أخرى
-٥٣١	-٢٣٥	-٢,٦٢٣	-٤٩٠	٣٩١	-٣٢٠	٤,٦٠٨	٣,٤٥٠	١,٤١٤	البنك المركزى المصرى
٦٩٤	-٦٣٠	٢١١	٤٦٢	٤٣٩	-٤٥٦	-١٢٦	١,٥٨٩	١,٣٤١	البنوك الأخرى
-٤٩٠	-١,٣١٢	-١,٩٣٣	٤٨٨	٦٦٩	-١,٢٨٩	-١,٧١٩	-٥٦٦	-١,٠٠٩	السهم والخطأ (صافى)
١,٨٢٠	٥,٣٧٥	٥١٥	٥,٠٧٧	٢,٧٣٣	٣,٩٦٦	٥,١٢٨	١,٨٩١	٨٢٨	الميزان الكلى

المصدر: البنك المركزى المصرى.  
\* مبدئى.  
# أرقام معدلة من قبل البنك المركزى.

جدول (٤٢): مؤشرات قياس أداء معاملات القطاع الخارجى

	٢٠١٣/٢٠١٢	٢٠١٤/٢٠١٣	٢٠١٥/٢٠١٤	٢٠١٦/٢٠١٥	٢٠١٧/٢٠١٦	٢٠١٨/٢٠١٧*
(مليون دولار)						
المتحصلات الجارية (متضمنة التحويلات الرسمية)	٦٨,٤٧٧	٧٤,٠٢٢	٦٦,١٤٦	٥١,٩٧٢	٥٩,٤٦١	٧٤,٦٢٠
	(٦.٤)	(٨.١)	(١٠.٦)-	(٢١.٤)-	(١٤.٤)	(٢٥.٥)
المتحصلات الجارية (بدون التحويلات الرسمية)	٦٧,٦٤٢	٦٢,١٠٢	٦٣,٤٧٥	٥١,٨٧٠	٥٩,٣١٢	٧٤,٤١٤
	(٦.٢)	(٨.٢)-	(٢.٢)	(١٨.٣)-	(١٤.٣)	(٢٥.٥)
المدفوعات الجارية	٧٤,٨٦٨	٧٦,٨٠٢	٧٨,٢٨٨	٧١,٨٠٣	٧٣,٨٥٥	٨٠,٥٨٣
	(٠.٥)	(٢.٦)	(١.٩)	(٨.٣)-	(٢.٨٦)	(٩.١١)
(نسبة مئوية، إلا إذا ذكر خلاف ذلك)						
المتحصلات الجارية / المدفوعات الجارية						
بدون التحويلات الرسمية	٩٠.٣	٨٠.٩	٨١.١	٧٢.٢	٨٠.٣	٩٢.٣
شاملة التحويلات الرسمية	٩١.٥	٩٦.٤	٨٤.٥	٧٢.٤	٨٠.٥	٩٢.٦
الصادرات السلعية / الواردات السلعية	٤٦.٨	٤٣.٢	٣٦.٣	٣٢.٦	٣٦.٨	٤٠.٩
الصادرات السلعية / المتحصلات الجارية (بدون التحويلات الرسمية)	٣٩.٩	٤١.٩	٣٥.٠	٣٦.١	٣٦.٦	٣٤.٧
الصادرات غير البترولية / المتحصلات الجارية (بدون التحويلات الرسمية)	٢٠.٦	٢٢.٠	٢١.٠	٢٥.١	٢٥.٥	٢٢.٩
الواردات السلعية / المدفوعات الجارية	٧٧.٠	٧٨.٤	٧٨.٣	٧٩.٩	٧٩.٩	٧٨.٣
نسبة تغطية الإحتياطي الدولى للواردات ( عدد الأشهر)	٣.١	٣.٣	٣.٩	٣.٧	٦.٤	٨.٤
المتحصلات الخدمية / المدفوعات الخدمية #	٢٢٩.٩	١٩٠.٣	١٩٧.١	١٦٨.٤	١٥٧.٤	٢٠٧.٣
إيرادات السياحة / المتحصلات الجارية (بدون التحويلات الرسمية)	١٤.٤	٨.٢	١١.٦	٧.٣	٧.٤	١٣.٢
إيرادات السياحة / المتحصلات الخدمية #	٤٤.٣	٢٩.١	٣٣.٨	٢٣.٤	٢٨.٤	٤٥.٦
خدمة الدين / المتحصلات الجارية (متضمنة التحويلات الرسمية) <sup>١/</sup>	٤.١	٣.٨	٤.٤	٦.٨	٦.٤	--
الصادرات غير البترولية (نسبة إلى الناتج المحلى الإجمالى) <sup>١/</sup>	٤.٨	٤.٥	٤.٠	٣.٩	٦.٤	٦.٨
إجمالى المتحصلات الخدمية (نسبة إلى الناتج المحلى الإجمالى) <sup>١/</sup>	٧.٦	٥.٧	٦.٦	٤.٨	٦.٥	٨.٦
ومنها : السياحة (نسبة إلى الناتج المحلى الإجمالى) <sup>١/</sup>	٣.٤	١.٧	٢.٢	١.١	١.٩	٣.٩
ميزان المعاملات الجارية (نسبة إلى الناتج المحلى الإجمالى) <sup>١/</sup>	٢.٢-	٠.٩-	٣.٦-	٦.٠-	٦.١-	٢.٤-
ميزان المدفوعات (نسبة إلى الناتج المحلى الإجمالى) <sup>١/</sup>	٠.١	٠.٥	١.١	٠.٨-	٥.٨	٥.١
إجمالى الدين الخارجى / المتحصلات الجارية (متضمنة التحويلات الرسمية)	٦٣.١	٦٢.٢	٧٢.٧	١٠٧.٣	١٣٢.٩	١٢٤.١
مدفوعات الفوائد على الدين الخارجى / المتحصلات الجارية (متضمنة التحويلات الرسمية)	٠.٩	١.٠	١.٠	١.٦	٢.٠	--
نسبة السيولة (%) <sup>١/٣</sup>	٤٠٥.٢	٤١٢.٩	٢٣٢.٧	١٣٩.٦	٢١٨.٦	٢٧٠.٤

المصدر: البنك المركزى المصرى وحسابات وزارة المالية.

\* مبدئى.

-- بيان غير متاح.

( ) معدل النمو عن الفترة المقابلة فى العام السابق.

١/ تم تقدير قيمة خدمة الدين الخارجى من واقع بيانات ميزان المدفوعات.

٢/ تم مراجعة تقديرات الناتج المحلى الإجمالى مؤخراً لتصبح ٤٤٤٠.٦ مليار جنيه فى عام ٢٠١٧/٢٠١٨ بدلاً من تقديرات سابقة بنحو ٤٢٨٦.٥ مليار جنيه. فى حين قدرت توقعات الناتج المحلى الإجمالى للسنة المالية ٢٠١٩/٢٠١٨ بنحو ٥٢٥٠.٩ مليار جنيه وفقاً لتقديرات وزارة المالية.

٣/ يعكس هذا المؤشر (نسبة الإحتياطي الدولى متضمن الذهب وأصول البنوك فى الخارج) إلى (خدمة الدين + الإلتزامات الخارجية السائلة).

جدول (٤٣): بيانات التجارة الخارجية - الميزان التجارى طبقاً للتصنيف الإقتصادى للأمم المتحدة (BEC)

(مليون جنيه)

البند	٢٠١٢/٢٠١١	٢٠١٣/٢٠١٢	٢٠١٤/٢٠١٣	٢٠١٥/٢٠١٤	# ٢٠١٦/٢٠١٥
الميزان الكلى	٢٠٢,٩٥٠-	٢٦٧,٤٤٤-	٢٧٠,٢٥٢-	٢٧٠,٥٥٦-	٤٠٥,٧٥٢-
	(١٠.٣)	(٣١.٨)	(١.٠)	(٠.١)	(٥٠.٠)
١١١ سلع غذائية أولية (للصناعة)	٢٨,٦١٨-	٣١,١٠٢-	٢٤,٦٧٥-	٢٣,٠٧٥-	٢٨,١٦١-
١١٢ سلع غذائية أولية (للإستهلاك)	١,٢٩٩-	٢,٠٤٦-	٣,٦٠٧-	٥٠٤	٨٧٢
١٢١ سلع غذائية مصنعة (للصناعة)	٢٤,٧٤٥-	١٠,٩٦٨-	٥,٨٧٧-	٥,٦٣٧-	١٣,٨٥٩-
١٢٢ سلع غذائية مصنعة (للإستهلاك)	١١,٥٤٩-	١١,٩٩١-	١٠,١٧٠-	١٥,٣٠٧-	١٨,٧٩١-
٢١ مستلزمات صناعية أولية	٢٨,٣٦٣-	٢٥,٢٤٤-	١٤,٠١٤-	١٩,٩٥١-	٢١,٨٨٤-
٢٢ مستلزمات صناعية مصنعة	٦٣,٥٦٩-	٧٤,٩١١-	٧٤,٨٢٠-	٨٩,٧٨٧-	١٢٤,٢٩٤-
٣١ وقود وزيوت (خام)	٢١,٣٩٦	١١,٠٦٥	٦,٧٤٧-	٨,١٥٣	٥,٣٣٠
٣٢ وقود مصنع و زيوت اخرى	٤٥٣-	١٥,٠٥٤-	٢٢,٦٨٣-	١٧,٠٥٢-	٤٩,٣٥٤-
٤١ سلع رأسمالية عدا معدات النقل	٢٥,٤٣٢-	٤١,٢٩٩-	٤٤,٣٩٤-	٤٦,٧٧٤-	٥٧,١٨٢-
٤٢ قطع غيار وأجزاء سلع رأسمالية	١٥,٢٤٦-	١٩,٤٥٧-	٢٠,٦٨٣-	٢٣,٢٧٣-	٢٦,٣٠٣-
٥١ سيارات الركوب	٦,٩٠٠-	٨,٧٥٢-	٦,٦٠٢-	١٦,٧١٩-	٢٥,٣١٧-
٥٢ سيارات اخرى	٦,٠٧٢-	٧,٥٢٥-	٦,٢٧٠-	٥,٨٥٩-	١٠,٣٧٥-
٥٣ قطع غيار وأجزاء لوسائل النقل	١١,٥٥٣-	١٥,٨٨٠-	١٥,٢٩٤-	١٥,٨٩١-	٢١,٠٩٤-
٦١ سلع إستهلاكية معمرة	٧١٨	٢,٥٧٠-	٣,٣٥٤-	٩,١٠٤	٥,٤٢٤
٦٢ سلع إستهلاكية نصف معمرة	٢,٥٥٠	١٢٨-	٢,٧٤٥	١,٣٨٦	٤,٢٦٩-
٦٣ سلع إستهلاكية غير معمرة	٣,٧٢٦-	١١,٧٥٥-	١٤,٩١٢-	١٠,٠٠٤-	١٥,٧٢٣-
٧ أخرى	٩٠-	١٧٣	١,١٠٦	٣٧٥-	٧٧٤-

المصدر: وزارة المالية - مصلحة الجمارك.

# جدير بالذكر أن أحدث بيانات الجمارك والتي تخص العام المالى ٢٠١٧/٢٠١٦ لازالت قيد المراجعة من قبل مصلحة الجمارك المصرية وسوف يتم نشرها فور الانتهاء من مراجعتها.

( ) معدل النمو السنوى.

\* بيان ميدنى، أرقام معدلة.

جدول (٤٤): بيانات التجارة الخارجية - الصادرات  
طبقاً للتصنيف الإقتصادي للأمم المتحدة (BEC)

(مليون جنيه)

البند	٢٠١٢/٢٠١١	٢٠١٣/٢٠١٢	٢٠١٤/٢٠١٣	٢٠١٥/٢٠١٤	٢٠١٦/٢٠١٥ #
إجمالي الصادرات	١٥٩,٩٣٩	١٦٠,٥٤٩	١٧٥,٩٣٥	١٨٥,٢٢٠	١٧٨,٢٧٢
	(١١.٨)	(٠.٤)	(٩.٦)	(٥.٣)	(٣.٨)-
١١١ سلع غذائية أولية (للصناعة)	٦٦٨	٥٧٧	٣٠٣	٣,٤٨٠	٩٧٢
١١٢ سلع غذائية أولية (للإستهلاك)	٧,٧١٢	٨,٢٨٤	٧,٧٨١	١٢,١١٦	١٥,١٤٦
١٢١ سلع غذائية مصنعة (للصناعة)	١,٦٨٠	١,٤٤٣	١,٦٧٢	٤,٤٣٤	٢,٢٥٥
١٢٢ سلع غذائية مصنعة (للإستهلاك)	٧,٨٧٤	٦,٧٦٨	٥,٥١١	٩,٠١٣	١٣,١٩١
٢١ مستلزمات صناعية أولية	٥,٥٢٠	٦,٤٠٤	١٢,٥٣٨	٥,٩٤٤	٦,١٣١
٢٢ مستلزمات صناعية مصنعة	٦١,٦٨٧	٦٣,٦٤٤	٦٠,٨٧٨	٦٤,٠١٢	٦٧,٤٨٥
٣١ وقود وزيوت (خام)	٢٨,٦٠١	٣٤,٢٧٩	٤١,٩٨٤	٢٦,١٥٥	١٦,٨٣١
٣٢ وقود مصنع و زيوت اخرى	١٨,٦٦٨	١٦,٩٤٠	١٩,٤٠٠	١٠,٢٥٦	٩,٢٨٢
٤١ سلع رأسمالية عدا معدات النقل	١,٦١٩	١,٢٢٨	١,٤٥١	٣,٥٤١	٣,٦٩٣
٤٢ قطع غيار وأجزاء سلع رأسمالية	٩٦٣	٩٤٦	١,٤٩٦	١,٠٥٩	١,٥٨٥
٥١ سيارات الركوب	٤١٥	٣٤٦	٨٠٦	٧٥	٩٠
٥٢ سيارات اخرى	٩٧٥	٩٥٦	٨١٣	٤,١٣٢	٦,٥٤٨
٥٣ قطع غيار وأجزاء لوسائل النقل	١,٧٧٠	٩٠٤	١,٠٢٦	١,٦٩٦	١,٣٢٥
٦١ سلع إستهلاكية معمرة	٤,٧٢٠	٣,٥٢١	٣,١٨٣	١٥,٨٦٥	١٢,٨٢٥
٦٢ سلع إستهلاكية نصف معمرة	٨,٤٩٤	٨,٤٧٦	١٠,٣٠٧	١٢,٣٠٢	١١,٠٣٠
٦٣ سلع إستهلاكية غير معمرة	٨,٥٣٠	٥,٥٨٧	٥,٦١٣	١٠,٩٤٣	٩,٧٣٥
٧ أخرى	٤٢	٢٤٧	١,١٧٣	١٩٦	١٤٩

المصدر: وزارة المالية - مصلحة الجمارك.

# جدير بالذكر أن أحدث بيانات الجمارك والتي تخص العام المالي ٢٠١٧/٢٠١٦ لا زالت قيد المراجعة من قبل مصلحة الجمارك المصرية وسوف يتم نشرها فور الانتهاء من مراجعتها.

( ) معدل النمو عن الفترة المقابلة في العام السابق.

\* بيان مبني، أرقام معدلة.

جدول (٤٥): بيانات التجارة الخارجية - الواردات  
طبقاً للتصنيف الإقتصادي للأمم المتحدة (BEC)

(مليون جنيه)

البند	٢٠١٢/٢٠١١	٢٠١٣/٢٠١٢	٢٠١٤/٢٠١٣	٢٠١٥/٢٠١٤	٢٠١٦/٢٠١٥ #
إجمالي الواردات	٣٦٢,٨٨٩	٤٢٧,٩٩٣	٤٤٦,١٨٧	٤٥٥,٧٧٦	٥٨٤,٠٢٥
	(١١.٠)	(١٧.٩)	(٤.٣)	(٢.١)	(٢٨.١)
١١١ سلع غذائية أولية (للصناعة)	٢٩,٢٨٦	٣١,٦٧٩	٢٤,٩٧٨	٢٦,٥٥٥	٢٩,١٣٣
١١٢ سلع غذائية أولية (للاستهلاك)	٩,٠١٠	١٠,٣٣١	١١,٣٨٨	١١,٦١١	١٤,٢٧٤
١٢١ سلع غذائية مصنعة (للصناعة)	٢٦,٤٢٥	١٢,٤١١	٧,٥٤٩	١٠,٠٧١	١٦,١١٥
١٢٢ سلع غذائية مصنعة (للاستهلاك)	١٩,٤٢٣	١٨,٧٥٩	١٥,٦٨١	٢٤,٣٢٠	٣١,٩٨١
٢١ مستلزمات صناعية أولية	٣٣,٨٨٣	٣١,٦٤٧	٢٦,٥٥٢	٢٥,٨٩٥	٢٨,٠١٥
٢٢ مستلزمات صناعية مصنعة	١٢٥,٢٥٦	١٣٨,٥٥٥	١٣٥,٦٩٩	١٥٣,٧٩٩	١٩١,٧٧٩
٣١ وقود وزيوت (خام)	٧,٢٠٥	٢٣,٢١٤	٤٨,٧٣١	١٨,٠٠٢	١١,٥٠١
٣٢ وقود مصنع و زيوت اخرى	١٩,١٢١	٣١,٩٩٥	٤٢,٠٨٣	٢٧,٣٠٨	٥٨,٦٣٦
٤١ سلع رأسمالية عدا معدات النقل	٢٧,٠٥١	٤٢,٥٢٧	٤٥,٨٤٥	٥٠,٣١٦	٦٠,٨٧٥
٤٢ قطع غيار وأجزاء سلع رأسمالية	١٦,٢٠٩	٢٠,٤٠٣	٢٢,١٧٩	٢٤,٣٣٢	٢٧,٨٨٨
٥١ سيارات الركوب	٧,٣١٦	٩,٠٩٨	٧,٤٠٨	١٦,٧٩٤	٢٥,٤٠٧
٥٢ سيارات اخرى	٧,٠٤٧	٨,٤٨٠	٧,٠٨٣	٩,٩٩١	١٦,٩٢٢
٥٣ قطع غيار وأجزاء لوسائل النقل	١٣,٣٢٣	١٦,٧٨٤	١٦,٣٢٠	١٧,٥٨٦	٢٢,٤١٩
٦١ سلع إستهلاكية معمرة	٤,٠٠١	٦,٠٩١	٦,٥٣٨	٦,٧٦١	٧,٤٠١
٦٢ سلع إستهلاكية نصف معمرة	٥,٩٤٤	٨,٦٠٤	٧,٥٦٢	١٠,٩١٦	١٥,٣٠٠
٦٣ سلع إستهلاكية غير معمرة	١٢,٢٥٦	١٧,٣٤٢	٢٠,٥٢٥	٢٠,٩٤٧	٢٥,٤٥٨
٧ أخرى	١٣٣	٧٥	٦٨	٥٧١	٩٢٣

المصدر: وزارة المالية - مصلحة الجمارك.

# جدير بالذكر أن أحدث بيانات الجمارك والتي تخص العام المالي ٢٠١٧/٢٠١٦ لا زالت قيد المراجعة من قبل مصلحة الجمارك المصرية وسوف يتم نشرها فور الانتهاء من مراجعتها.

( ) معدل النمو عن الفترة المقابلة في العام السابق.

\* بيان مبدئي، أرقام معدلة.

جدول (٤٦): حصيلة الصادرات البترولية

(مليون دولار)

يوليو - مارس *٢٠١٨/٢٠١٧	٢٠١٧/٢٠١٦*	٢٠١٦/٢٠١٥	٢٠١٥/٢٠١٤	٢٠١٤/٢٠١٣	٢٠١٣/٢٠١٢	
٦,١٦٢	٦,٧٥٥	٥,٦٧٤	٨,٨٩٢	١٢,٣٥٦	١٣,٠٢٣	إجمالي الصادرات البترولية
٣,٢٧٧	٣,٨٣٩	٣,٥٥٨	٦,١٥٨	٧,٧١٥	٧,٣٠٣	البترول الخام
٢,٧٣٧	٢,٧٠٩	٢,١١٦	٢,٧٣٤	٤,٦٤١	٥,٧٢٠	منتجات بترولية

المصدر: البنك المركزى المصرى

\* بيان مبدئى.

جدول (٤٧): أهم مؤشرات قطاع السياحة

٢٠١٨/٢٠١٧*	٢٠١٧/٢٠١٦*	٢٠١٦/٢٠١٥	٢٠١٥/٢٠١٤	٢٠١٤/٢٠١٣	٢٠١٣/٢٠١٢	
٩,٧٧٧	٦,٦٢٨	٧,٠٤٩	١٠,٢٤٢	٧,٩٦٧	١٢,٢١٣	عدد السياح الوافدين (بالآلف سائح)
١٠٢,٥٨٥	٥٠,٨٩٦	٥٣,٥٠٤	٩٩,٢٥٦	٧٢,٩١٩	١٤٢,٤٣٢	عدد الليالى السياحية (بالآلف ليلة)
١٠.٥	٧.٧	٧.٦	٩.٧	٩.٢	١١.٧	متوسط عدد الليالى السياحية (للسائح)
--	--	٣,٧٦٨	٧,٣٧٠	٥,٠٧٣	٩,٧٥٢	الدخل من السياحة (مليون دولار)
--	--	٧٠	١٧٤	٧٠	٦٨	الدخل من السياحة موزعاً على عدد الليالى السياحية (دولار لكل ليلة)

المصدر: وزارة السياحة.

\* بيان مبدئى.

-- بيان غير متاح.

جدول (٤٨): حركة الملاحة فى قناة السويس

٢٠١٨/٢٠١٧*	٢٠١٧/٢٠١٦*	٢٠١٦/٢٠١٥	٢٠١٥/٢٠١٤	٢٠١٤/٢٠١٣	٢٠١٣/٢٠١٢	
١٧,٨٦٠	١٧,٠٠٤	١٧,٢٥٢	١٧,٥٤٤	١٦,٧٤٤	١٦,٦٦٤	إجمالي عدد السفن <sup>١/</sup>
١,٠٩٣	٩٩٥	٩٨٧	٩٩٢	٩٣١	٩١٢	صافى حمولة السفن العابرة (مليون طن)
٥,٥٩٧	٤,٩٦٩	٥,١٢٢	٥,٣٦٢	٥,٣٦٩	٥,٠٣٢	إجمالي الحصيلة (مليون دولار)

المصدر: البنك المركزى المصرى وهيئة قناة السويس.

\* مبدئى.

-- بيان غير متاح.

١/ تشمل حاويات البترول والسفن الأخرى.

جدول (٤٩): الصادرات حسب التوزيع الجغرافى

(مليون دولار)

يوليو - مارس *٢٠١٨/٢٠١٧	٢٠١٧/٢٠١٦*	٢٠١٦/٢٠١٥	٢٠١٥/٢٠١٤	٢٠١٤/٢٠١٣	٢٠١٣/٢٠١٢	
١٨,٨١١	٢١,٦٨٧	١٨,٧٠٥	٢٢,٢٤٥	٢٦,٠٢٣	٢٦,٩٨٨	جملة الصادرات
٦,٥٥٢	٧,٠١٨	٦,٠٣٥	٧,٤٧٤	١٠,٠٦٩	٨,٩٠٤	الإتحاد الأوروبي
١,٦١٧.٢	١,٧١٦	١,٣٢٥.٣	١,٣٠١	١,٣٧١	١,٧٥٦	الدول الأوروبية الأخرى
١,٤٦٦	١,٧٩٨	١,٢٧٥	٢,١٨٦	٢,٥١١	٣,٧٥٨	الولايات المتحدة الأمريكية
٤,٥٧٥	٦,٤١٩	٥,٧٥٠	٥,٥١٤	٥,٤٧٢	٥,١٦١	الدول العربية
١,٨٣٢	١,٧٧٧	٢,٠٦٤	٣,١١٠	٣,٤٦٧	٤,٩١٣	الدول الآسيوية (غير العربية)
٥٤٣	٥٢٩	٥٠٨	٤٩٨	٤٨٥	٤٤٠	الدول الأفريقية (غير العربية)
٢٧	٣٨	٢١	٢٦	١٦	٢٢	استراليا
١,٩٩٤	٢,١٧٩	١,٤٨٢	١,٦٢٥	٢,٤٤٧	١,٨٨٤	دول ومناطق أخرى

المصدر: البنك المركزى المصرى.

\* بيان مبدئى.

# القسم التاسع

## مقارنة تحليلية لأداء الإقتصاد المصرى

٧٨-٧٧	تحليل مقارنة لأداء أهم المؤشرات الاقتصادية	جدول (٥٠)
٧٩	تحليل مقارنة لأداء البورصة المصرية	جدول (٥١)

جدول (٥٠): تحليل مقارن لأداء أهم المؤشرات الاقتصادية \*

معدل نمو الدخل الحقيقي للفرد(%)	الناتج المحلي الإجمالي الحقيقي (معدل التغير %)	الميزان الكلى للموازنة العامة نسبة لناتج المحلي الإجمالى (%)	معدل التضخم السئوى (%)	ميزان المعاملات الجارية نسبة لناتج المحلي الإجمالى (%)	صادرات السلع والخدمات نسبة لناتج المحلي الإجمالى (%)	الدين الخارجى نسبة للناتج المحلى الإجمالى (%)	خدمة الدين نسبة إلى جملة متحصلات الميزان الجارى (%) /١
١- تصنيف البنك الدولى: (مجموعة الدول ذات الدخل المتوسط المنخفض) <sup>١/٢</sup>							
مصر <sup>١/١</sup>							
١.٨	٢٠١١	-٩.٨	١١.٧	-٢.٦	١١.٤	١٥.١	٤.٦
-٠.٣	٢٠١٢	-١٠.١	٨.٦	-٣.٧	٩.١	١٢.٥	٤.٦
-٠.٤	٢٠١٣	-١٣.٧	٩.٠	-٢.٣	٩.٥	١٦.٤	٤.٦
-٠.٤	٢٠١٤	-١٢.٢	١١.٥	-٠.٩	٨.٨	١٥.٧	٥.١
١.٤	٢٠١٥	-١١.٥	١٠.٩	-٣.٧	٦.٧	١٥.١	٨.٩
متوسط دول المجموعة							
٣.٩	٢٠١١	--	٧.٠	--	٢٨.٠	٢٣.٦	--
٣.٣	٢٠١٢	--	٤.٦	--	٢٧.٢	٢٥.١	--
٤.٢	٢٠١٣	--	٥.٥	--	٢٦.٤	٢٦.٣	--
٤.١	٢٠١٤	--	٥.٢	--	٢٥.٧	٢٦.٤	--
الفلبين							
٢.١	٢٠١١	-٢.٠	٤.٠	٢.٥	٣٢.٠	٣٣.٧	--
٥.٠	٢٠١٢	-٢.٤	٢.٠	٢.٨	٣٠.٨	٣٢.٠	--
٥.٣	٢٠١٣	-١.٤	٢.١	٤.٢	٢٨.٠	٢٨.٩	--
٤.٥	٢٠١٤	-٠.٦	٣.٢	٣.٨	٢٨.٧	٢٧.٣	--
الهند							
٥.٢	٢٠١١	--	٦.٤	-٣.٤	٢٤.٣	١٧.٩	--
٣.٧	٢٠١٢	--	٧.٦	-٥.٠	٢٤.٤	--	--
٥.٦	٢٠١٣	--	٦.٣	-٢.٦	٢٥.٢	--	--
٦.٠	٢٠١٤	--	٣.٠	-١.٣	٢٣.٢	--	--
المغرب							
٣.٩	٢٠١١	-٦.٦	-٠.٧	-٧.٩	٣٤.٧	٢٩.٤	--
١.٦	٢٠١٢	-٧.٣	٠.٤	-٩.٧	٣٤.٩	٣٤.٤	--
٣.٢	٢٠١٣	-٥.٢	١.٥	-٧.٣	٣٢.٧	٣٦.٦	--
١.٠	٢٠١٤	-٤.٩	٠.٢	٠.٠	٣٤.٣	٣٨.٤	--
٢- تصنيف صندوق النقد الدولى: (الشرق الأوسط وشمال أفريقيا) <sup>١/٤</sup>							
مصر <sup>١/٣</sup>							
١.٨	٢٠١١	-٩.٨	١١.٧	-٢.٦	١١.٤	١٥.١	٤.٦
-٠.٣	٢٠١٢	-١٠.١	٨.٦	-٣.٧	٩.١	١٢.٥	٤.٦
-٠.٤	٢٠١٣	-١٣.٧	٩.٠	-٢.٣	٩.٥	١٦.٤	٤.٦
-٠.٤	٢٠١٤	-١٢.٢	١١.٥	-٠.٩	٨.٨	١٥.٧	٥.١
١.٤	٢٠١٥	-١١.٥	١٠.٩	-٣.٧	٦.٧	١٥.١	٨.٩
متوسط دول المجموعة							
٤.٥	٢٠١١	--	٩.٢	١٢.٩	--	٢٥.٥	١٥.٣
٥.٠	٢٠١٢	--	٩.٨	١١.٩	--	٢٤.٤	--
٢.٣	٢٠١٣	--	٩.١	١٠.٠	--	٢٥.٥	--
٢.٨	٢٠١٤	--	٦.٨	٥.٥	--	--	--
٢.٥	٢٠١٥	--	٥.٧	-٣.٦	--	--	--
إيران							
٣.٨	٢٠١١	١.٩	٢١.٢	١٠.٥	-٢.٠	--	--
-٦.٦	٢٠١٢	-٣.١	٣٠.٨	٤.٠	-٢٦.٦	--	--
-١.٩	٢٠١٣	-٢.٧	٣٤.٧	٧.٠	-٢.١	--	--
٤.٣	٢٠١٤	--	١٥.٦	٣.٨	١٥.٧	--	--
٠.٠٣	٢٠١٥	--	١٢.٠	٠.٤	٢٠.٥	--	--
الأردن							
٢.٦	٢٠١١	٠.٣	٤.٢	-١٠.٣	-٣.٢	--	--
٢.٧	٢٠١٢	٠.٥	٤.٥	-١٥.٢	١.٧	--	--
٢.٨	٢٠١٣	٠.٩	٤.٨	-١٠.٣	-٠.٨	--	--
٣.١	٢٠١٤	--	٢.٩	-٦.٦	٧.٦	--	--
٢.٥	٢٠١٥	--	-٠.٩	-٨.٨	-٨.٩	--	--

-- بيان غير متاح.

\* بيانات مبدئية، خاضعة للمراجعة.

١/ بخلاف التحويلات الرسمية.

٢/ بيانات دول المقارنة تم إستخراجها من الجداول الإحصائية للبنك الدولى: "Country at a Glance" وتقرير آخر التطورات الاقتصادية والأفاق المستقبلية لمنطقة الشرق الاوسط وشمال أفريقيا.

٣/ البيانات المصرية تعكس التطورات خلال الاعوام المالية من واقع المصادر المحلية.إجمالى العجز يعكس البيانات على مستوى قطاع الموازنة.

٤/ بيانات دول المقارنة تم استخرجها من قاعدة بيانات صندوق النقد الدولى وتقارير مشاورات المادة الرابعة الخاصة بالصندوق

جدول (٥٠): تحليل مقارن لأداء أهم المؤشرات الاقتصادية (تابع) \*

خدمة الدين نسبة إلى جملة متحصلات الميزان الجارى (%) <sup>٢</sup>	الدين الخارجى نسبة للنتائج المحلى الإجمالى (%)	صادرات السلع والخدمات نسبة للنتائج المحلى الإجمالى (%) <sup>١</sup>	ميزان المعاملات الجارية نسبة للنتائج المحلى الإجمالى (%)	معدل التضخم السئوى (%)	الميزان الكلى للموازنة العامة نسبة للنتائج المحلى الإجمالى (%)	معدل نمو الدخل الحقيقى للفرد (%) <sup>١</sup>	النتائج المحلى الإجمالى الحقيقى (معدل التغير %)
تصنيف مؤسسة فيتش لمصر (B)							
تصنيف مؤسسة ستاندرد أند بورز لمصر (B-)							
٣- تصنيف مؤسسة موديز: (B٣ درجة التصنيف) /٣							
مصر (B٣) ١٥/٤							
٤.٦	١٥.١	١١.٤	-٢.٦	١١.٧	-٩.٨	-٠.٥	٢٠١١
٤.٦	١٢.٥	٩.١	-٣.٧	٨.٦	-١٠.١	-٠.٣	٢٠١٢
٤.٦	١٦.٤	٩.٥	-٢.٣	٩.٠	-١٣.٧	-٠.٤	٢٠١٣
٥.١	١٥.٧	٨.٨	-٠.٩	١١.٥	-١٢.٢	-٠.٤	٢٠١٤
٨.٩	١٥.١	٦.٧	-٣.٧	١٠.٩	-١١.٥	١.٤	٢٠١٥
متوسط دول المجموعة							
--	٤١.٢	٢٩.٥	-٩.١	٨.٤	-٤.٢	٣.٥	٢٠١١
--	٤٢.١	٢٩.٠	-٨.٦	٦.٠	-٥.٣	١.٧	٢٠١٢
--	٤٣.٤	٢٨.٠	-٧.٩	٥.٩	-٦.٨	٣.٣	٢٠١٣
--	٤٥.٦	٢٧.٩	-٧.٢	٦.٩	-٦.٠	١.٨	٢٠١٤
اكوادور (B٣)							
--	١٩.٢	٣١.١	-٠.٥	٥.٤	-١.٦	٦.١	٢٠١١
--	١٨.٢	٣٠.٢	-٠.٢	٤.٢	-٢.٠	٤.٠	٢٠١٢
--	١٩.٨	٢٩.٢	-١.٠	٢.٧	-٥.٨	٢.٩	٢٠١٣
--	٢٣.٩	٢٨.٦	-٠.٦	٣.٧	-٦.٤	٢.١	٢٠١٤
غانا (B٣)							
--	٢٨.٥	٣٦.٩	-٩.٠	٨.٦	-٤.٠	١١.٣	٢٠١١
--	٣٠.٠	٤٠.٤	-١١.٧	٨.٨	-١١.٦	٦.٧	٢٠١٢
--	٣٣.١	٣٤.٢	-١١.٩	١٥.٣	-١٠.١	٤.٨	٢٠١٣
--	٤٤.٦	٣٩.٥	-٨.٤	١٧.٠	-١٠.٢	١.٦	٢٠١٤
باكستان (B٣)							
--	٣١.١	١٤.٠	٠.١	١٣.٣	-٦.٤	٠.٦	٢٠١١
--	٢٩.١	١٢.٤	-٢.١	١١.٣	-٦.٦	١.٣	٢٠١٢
--	٢٦.٣	١٣.٣	-١.١	٥.٩	-٨.١	٢.٢	٢٠١٣
--	٢٦.٥	١٢.٣	-١.٣	٨.٢	-٥.٣	٢.٦	٢٠١٤

-- بيان غير متاح.

\* بيانات مبدئية ، خاضعة للمراجعة.

١/ تم إستخراج البيانات من البنك الدولى

٢/ بخلاف التحويلات الرسمية.

٣/ بيانات دول المقارنة تم استخراجها من قاعدة ستاندرد أند بورز الا اذا ذكر خلاف ذلك

٤/ البيانات المصرية تعكس التطورات خلال الاعوام المالية من واقع المصادر المحلية.

٥/ يعكس التصنيف طويل الأجل للعملة المحلية. و يلاحظ أن التصنيف الائتمانى لدول المقارنة يرجع الى أحدث البيانات المتاحة (٢٠٠٨ , ٢٠٠٩ , ٢٠١٠)

جدول (٥١): أداء السوق

تطور مؤشرات السوق (٣١ أكتوبر ٢٠١٨)					
الفتح	أعلى قيمة	أقل قيمة	الإغلاق	التغير %	
١٤,٦١٦.٤٧	١٤,٦١٦.٤٧	١٢,٩٥٦.٢٩	١٣,٢٥٠.٢٩	-٩.٣٥%	مؤشر EGX٣٠ (مقوم بالجنيه)
٢,٧٦٩.١٧	٢,٧٧٠.١٦	٢,٤٥٤.٢٧	٢,٥١١.٠٤	-٩.٣٢%	مؤشر EGX٣٠ (مقوم بالدولار)
٧١٢.٤٠	٧١٢.٦١	٦٦٧.٥٥	٦٩٥.٣٨	-٢.٣٩%	مؤشر EGX٧٠
١,٨١٠.٧٨	١,٨١٠.٧٨	١,٦٧٥.٩٩	١,٧٣٩.٠٨	-٣.٩٦%	مؤشر EGX١٠٠
٢,١٧٩.٧٦	٢,١٩٠.٩١	١,٩٤٩.٥٨	٢,٠٤٠.٠٩	-٦.٤١%	مؤشر S&P / EGX ESG
١٤,١٩٣.٣٣	١٤,١٩٣.٣٣	١٢,٣٧٥.٧٤	١٢,٧٤٤.٥٨	-١٠.٢١%	مؤشر EGX٢٠ Capped
٤٤٨.٦٥	٤٧٤.٥٦	٤٤٥.٧٠	٤٧١.٢٠	٥.٠٣%	مؤشر النيل

تداول المؤسسات بالجنيه في الأسهم المقيدة تشمل الصفقات: السوق الرئيسي وبورصة النيل  
(٣١ أكتوبر ٢٠١٨)

غير العرب		العرب		المصريون		المؤسسات
شراء	بيع	شراء	بيع	شراء	بيع	
٧٢٠,٣٥٤,٢٢١	٤١١,٣٤٠,٦٠٦	٧,٤١١,٩٢٧	٧,٥١٧,٢٤٣	١٣٥,٩٧٠,٠٤٦	١٢٠,٨٠٩,٣٠٢	بنوك
١,١٢٨,٤٥٢,١٥٣	٢,٩٨٢,٥٢٤,٠٠٤	٨٩٥,١٠٧,٥٣٨	٦٥٣,٥٣٦,٦٣٤	١,٥٨٠,٦٧٩,٨١٠	٩٠٦,٨١٠,٠٥١	شركات
٣,١٢٣,٥٥٤,٧٠٥	٢,٢٦٦,٢٧٥,٧٦٧	٢٠١,٥٣٤,٩٧١	١٥٢,٠٥٤,٠١٣	٢٨٣,٩٦٠,٧٠٤	٢٧٢,٧٠٨,٩٠٣	صناديق
١٦,٣٦٨,٣٠٨	٣٩,٤٠٥,٣٥٦	١٧٦,٠٥٠,٦٠١	٥٤,٨٩٨,٩٣٠	٣٩,٠٨٥,٧٤٦	٧٧,٨٧٦,٨١٣	اخرى
١٥٣,٢٠٤	١٢,٦٨٢,٠١٧	١٠,٤٨٠,٩٨٦	٢٢,١٠٠,٩٥٩	٦٧١,١٧٨,٤٩٣	١,٢٨٦,٨٤٧,٢٦١	محافظ
٤,٩٨٨,٨٨٢,٥٩٢	٥,٧١٢,٢٢٧,٧٤٩	١,٢٩٠,٥٨٦,٠٢٣	٨٩٠,١٠٧,٧٨٠	٢,٧١٠,٨٧٤,٨٠٠	٢,٦٦٥,٠٥٢,٣٢٩	الإجمالي

المصدر: البورصة المصرية - التقرير الشهري.