



# التقرير المالى الشهرى

يوليو ٢٠٢١ • مجلد (١٦)، عدد (٩)

أبراج وزارة المالية  
إمتداد شارع رمسيس  
القاهرة - مصر

## إعداد :

ساره عيد

رئيس تحرير و رئيس وحدة الشفافية

حازم محمود  
ألفت حمدي  
أحمد موسى  
دينا نادر  
همسة حفني  
أميرة شوقي  
كرم مختار رسمي  
إبراهيم شهاب  
شريف عبد الكريم  
أمل حمدي

## للإشتراك :

رجاء إرسال الطلب الى العنوان أو من خلال رقم الفاكس أدناه، أو تحميل ملف

الطلب من الموقع الإلكتروني للوزارة : [www.mof.gov.eg](http://www.mof.gov.eg)

والضغط على إرسال. للإستفسار والإستعلام رجاء إرسال

فاكس : ٢٦٨٦١٥٦١ (٢٠٢)

# الفهرس

ب - ج	قائمة الجداول
د	قائمة الرسوم البيانية
هـ - ق	ملخص تنفيذي

١ - ٧	القسم الأول نظرة عامة على الأداء الإقتصادي و المالي
-------	--

١١ - ١٣	القسم الثاني مؤشرات الإقتصاد العيني و الحقيقي
---------	--

١٧ - ٢١	القسم الثالث الأسعار المحلية
---------	---------------------------------

٢٥ - ٣٢	القسم الرابع مؤشرات المالية العامة
---------	---------------------------------------

٣٥ - ٤٢	القسم الخامس الدين الحكومي و هيكل المديونية
---------	--

٤٥ - ٥٢	القسم السادس المؤشرات النقدية
---------	----------------------------------

٥٥ - ٦١	القسم السابع القطاع المالي و الإستثمارات
---------	---

٦٥ - ٧٣	القسم الثامن معاملات القطاع الخارجي
---------	--

٧٧ - ٧٩	القسم التاسع مقارنة تحليلية لأداء الإقتصاد المصري
---------	--

# قائمة الجداول

٧-١	القسم الأول : نظرة عامة على الأداء الإقتصادي و المالي
١	أ- الإقتصاد العيني (بالأسعار الجارية)
١	ب- مؤشرات الإقتصاد العيني و الحقيقي و مصادر النمو
٢	ج- السكان و التشغيل
٢	د- الأسعار المحلية (متوسط الفترة)
٣	هـ- مؤشرات المالية العامة
٤	و- ملخص الدين العام المحلي (بالمليون جنيه، رصيد نهاية الفترة)
٤	ز- إجمالي الدين العام الخارجى (مليون دولار، رصيد نهاية الفترة)
٤	ح- خدمة الدين الحكومى (مليون جنيه، تدفقات)
٥	ط- المؤشرات النقدية (نهاية الفترة)
٦	ى- القطاع المالى والاستثمارات
٧	ك- معاملات القطاع الخارجى

١٣-١١	القسم الثانى : مؤشرات الإقتصاد العيني و الحقيقي
١١	جدول (١) الناتج المحلى الإجمالى بحسب الموارد و الإستخدامات بأسعار السوق (أسعار جارية)
١٢	جدول (٢) الناتج المحلى الإجمالى بتكلفة عوامل الإنتاج موزعاً بحسب القطاعات الإقتصادية (أسعار جارية)
١٣	جدول (٣) إجمالى الإستثمارات موزعة بحسب القطاعات الإقتصادية

٢١-١٧	القسم الثالث : الأسعار المحلية
١٧	جدول (٤) معدلات التضخم السنوية فى الأرقام القياسية للأسعار المحلية
١٨	جدول (٥) معدلات التضخم السنوية لأسعار المستهلكين
١٩	جدول (٦) معدل التضخم السنوى لأسعار المنتجين طبقاً للنشاط الأقتصادى
٢٠	جدول (٧) معدل التضخم السنوى لأسعار المنتجين طبقاً للإستخدام النهائى
٢٠	جدول (٨) معدل التضخم السنوى لأسعار المنتجين طبقاً لدرجة التصنيع
٢١	جدول (٩) تطور أسعار الصرف

٣٢-٢٥	القسم الرابع : مؤشرات المالية العامة
٢٥	جدول (١٠) ملخص المعاملات المالية للحكومة
٢٦-٢٧	جدول (١١) ملخص المعاملات الرئيسية للموازنة العامة : القطاع الحكومى
٢٨	جدول (١٢ أ-) هيكل الإيرادات العامة (الإيرادات الضريبية)
٢٩	جدول (١٢ ب-) هيكل الإيرادات العامة (الإيرادات غير الضريبية)
٣٠	جدول (١٣) توزيع المتحصلات الجمركية بحسب التصنيف الوظيفى للواردات
٣١-٣٢	جدول (١٤) هيكل المصروفات العامة

٤٢-٣٥	القسم الخامس : الدين الحكومى و هيكل المديونية
٣٥	جدول (١٥) ملخص الدين العام المحلى
٣٦	جدول (١٦) الدين المحلى لأجهزة الموازنة العامة
٣٧	جدول (١٧) الدين المحلى للحكومة العامة
٣٨	جدول (١٨) الدين العام المحلى
٣٩	جدول (١٩) إجمالى الدين العام الخارجى
٤٠	جدول (٢٠) خدمة الدين الحكومى (داخلى و خارجى)
٤١	جدول (٢١) إصدارات الاوراق المالية الحكومية (اذون و سندات)
٤١	جدول (٢٢) إصدارات الاوراق المالية الحكومية (اذون و سندات) الربع سنوية
٤٢	جدول (٢٣) تطور معدلات العائد حتى تاريخ الإستحقاق لسندات الخزانة

# قائمة الجداول (تابع)

٥٢-٤٥	القسم السادس : المؤشرات النقدية
٤٥	جدول (٢٤) تطور المؤشرات النقدية الرئيسية
٤٦-٤٧	جدول (٢٥) المسح المصرفي لأهم إجماليات السيولة المحلية (الأصول و الإلتزامات المقابلة)
٤٨	جدول (٢٦) نقود الإحتياط و الأصول المقابلة
٤٩	جدول (٢٧) الودائع لدى البنوك
٥٠	جدول (٢٨) التسهيلات الائتمانية من البنوك
٥١	جدول (٢٩) هيكل أسعار الفائدة المحلية
٥٢	جدول (٣٠) متوسط أسعار عائد المعاملات البنينية بين البنوك (الإنترنتك)

٦١-٥٥	القسم السابع : القطاع المالي و الإستثمارات
٥٥	جدول (٣١) المؤشرات الرئيسية لسوق المال
٥٦	جدول (٣٢) عمليات الإستحواذ في السوق المصرية
٥٧	جدول (٣٣) أهم الشركات التي تم خصصتها أو تصفيتا
٥٧	جدول (٣٣) تطور برنامج الخصخصة
٥٨	جدول (٣٤) أنشط ١٠ شركات من حيث كمية وقيمة التداول في البورصة المصرية
٥٩	جدول (٣٥) الأرصدة القائمة لأذون الخزانة وفقاً للقطاعات الحائزة لها
٦٠	جدول (٣٦) محفظة الأوراق المالية لدى البنوك
٦١	جدول (٣٧) صافي الإستثمارات الأجنبية المباشرة موزعة بحسب الدول

٧٣-٦٥	القسم الثامن : معاملات القطاع الخارجى
٦٥	جدول (٣٨) ميزان المدفوعات - ميزان المعاملات الجارية (بيان سنوى)
٦٦	جدول (٣٩) ميزان المدفوعات - ميزان المعاملات الرأسمالية (بيان سنوى)
٦٧	جدول (٤٠) ميزان المدفوعات - ميزان المعاملات الجارية (بيان ربع سنوى)
٦٨	جدول (٤١) ميزان المدفوعات - ميزان المعاملات الرأسمالية (بيان ربع سنوى)
٦٩	جدول (٤٢) مؤشرات قياس أداء معاملات القطاع الخارجى
٧٠	جدول (٤٣) بيانات التجارة الخارجية : الميزان التجارى طبقاً للتصنيف الوظيفى للأمم المتحدة
٧١	جدول (٤٤) بيانات التجارة الخارجية : الصادرات طبقاً للتصنيف الوظيفى للأمم المتحدة
٧٢	جدول (٤٥) بيانات التجارة الخارجية : الواردات طبقاً للتصنيف الوظيفى للأمم المتحدة
٧٣	جدول (٤٦) حصيلة الصادرات البترولية
٧٣	جدول (٤٧) أهم مؤشرات قطاع السياحة
٧٣	جدول (٤٨) حركة الملاحة فى قناة السويس
٧٣	جدول (٤٩) الصادرات حسب التوزيع الجغرافى

٧٩-٧٧	القسم التاسع : مقارنة تحليلية لأداء الإقتصاد المصرى
٧٨ - ٧٧	جدول (٥٠) تحليل مقارن لأداء أهم المؤشرات الاقتصادية
٧٩	جدول (٥١) أكثر ١٠ شركات شهدت ارتفاعاً / انخفاضاً فى الأسعار فى البورصة المصرية

## ملخص تنفيذي

## أحدث التوجهات الاقتصادية...

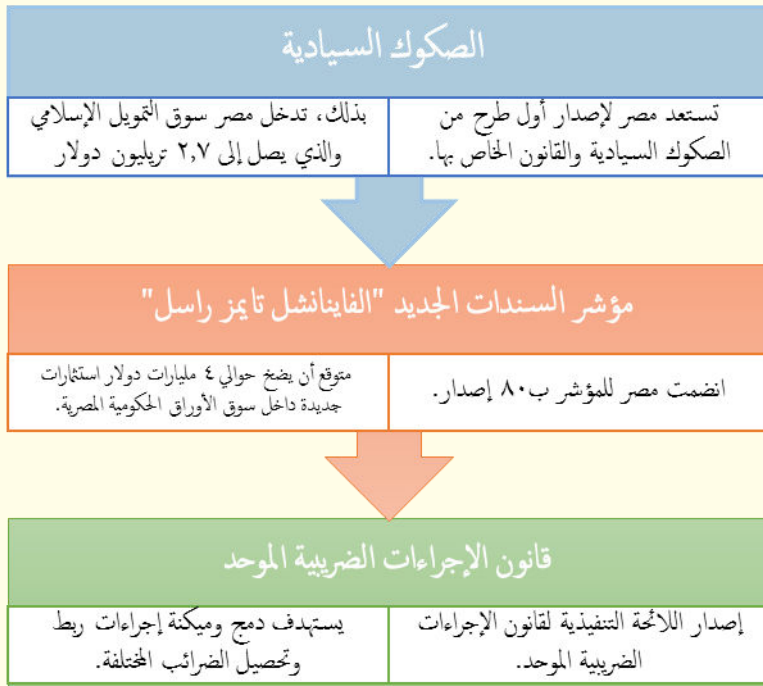

شهدت الساحة الاقتصادية في الفترة الحالية العديد من التطورات، ويعد من أهمها التطورات التشريعية بصدر العديد من القوانين الداعمة لزيادة وجذب الاستثمارات وتحسين المناخ الاقتصادي للدولة، فتستعد مصر لإصدار أول طرح من الصكوك السيادية فور موافقة البرلمان وإصدار قانون "الصكوك السيادية"، وبصدر هذا القانون، تدخل مصر سوق التمويل الإسلامي لأول مرة، والذي يصل حجم إصدارات الصكوك به إلى ٢,٧ تريليون دولار، بما يسهم في جذب مستثمرين جدد مصريين وأجانب للاستثمار المتوافق مع مبادئ الشريعة الإسلامية بالعمليتين المحلية والأجنبية. ومن المتوقع أن يساعد هذا في تحقيق المستهدفات المالية والاقتصادية والتنموية من خلال تنويع مصادر تمويل عجز الموازنة العامة للدولة.

كما تم إصدار اللائحة التنفيذية لقانون الإجراءات الضريبية الموحد، وهو قانون يستهدف دمج وتبسيط وميكنة إجراءات ربط وتحصيل الضريبة على الدخل وضريبة القيمة المضافة وضريبة الدمغة ورسم تنمية الموارد المالية للدولة وأي ضريبة مماثلة، مما يسهم في تحديث وميكنة منظومة الإدارة الضريبية وإتاحة الخدمات للممولين والمكلفين إلكترونياً.

وعلى صعيد آخر، انضمت مصر مؤخرًا إلى مؤشر السندات الجديد "الفائناشل تايمز راسل"، الذي يتتبع السندات بالعملة المحلية الصادرة بالأسواق الناشئة وشبه الناشئة، ويحتوي المؤشر على السندات الصادرة من ١٣ دولة بقيمة تبلغ ٤١٤,٨ مليار دولار، وتدخل مصر في هذا المؤشر ب ٨٠ إصدارًا تمثل الحد الأقصى المسموح به لكل دولة ١٠٪. ومن المتوقع أن يضخ هذا الانضمام ما يقارب ٤ مليارات دولار استثمارات إضافية جديدة داخل سوق الأوراق الحكومية المصرية من أذون وسندات الخزانة. كما انضمت مصر في وقت سابق إلى قائمة مراقبة مؤشر جي بي مورجان للسندات الحكومية ومؤشر السندات الخضراء، مما يؤكد مكانة مصر على الخريطة العالمية للمؤشرات ويرفع ثقة المؤسسات المالية الدولية في الاقتصاد المصري وسوق الأوراق الحكومية المصرية.

وقد انعكست تلك الإصلاحات في استمرار ثقة المؤسسات الدولية، حيث أعلنت مؤسسة «موديز» حفاظ مصر على تصنيفها الائتماني بالعمليتين المحلية والأجنبية كما هو من دون تعديل عند المستوي الائتماني B٢، وهو ما يعكس فعالية وتوازن السياسات الاقتصادية والمالية المتبعة من الحكومة خلال السنوات الماضية حيث تم الحفاظ على تحقيق فائض أولي بالموازنة العامة من خلال تحقيق وفورات على جانب المصروفات العامة وزيادة الإيرادات العامة إلى جانب أداء أفضل من المتوقع لحصيلة الإيرادات الضريبية - حيث أسهمت مشروعات تحديث ورقمنه منظومة الإدارة الضريبية في تحفيز الاستثمار والتيسير على الممولين ورفع كفاءة التحصيل الضريبي فمن المتوقع زيادة الإيرادات الضريبية بنسبة ١٥٪ خلال العام المالي الماضي، مما جعل دين الحكومة كنسبة من الناتج المحلي الإجمالي يصل إلى ٩٠٪ بحسب توقعات المؤسسة.

## من أحدث المؤشرات على مستوى الإقتصاد الكلى ما يلي؛

### القطاع الحقيقي

- نجحت سياسات الإصلاح في تحقيق تحسن ملحوظ في معدلات النمو الإقتصادي، حيث أظهرت أحدث المؤشرات عن وزارة التخطيط ارتفاع الناتج المحلي الإجمالي خلال العام المالي ٢٠٢٠/٢٠١٩ محققاً معدل نمو مبدئي قدره ٣,٦٪ مقارنة بمتوسط قدره ٢,٣٪ في الفترة ٢٠١١-٢٠١٤. وقد إرتفع معدل النمو الإقتصادي ليحقق ٢٪ خلال النصف الأول من العام المالي ٢٠٢٠/٢٠٢١، ونحو ٠,٧٪ خلال الربع الأول من نفس العام. وجدير بالذكر أنه في ضوء تداعيات تحدي فيروس كورونا وتأثيره على الاقتصاد العالمي اقرت الحكومة حزم تحفيزية للتدخل السريع ومحاولة احتواء كل الاثار السلبية، وعلى الرغم من أنه كان من المتوقع الوصول لمعدل نمو قدره ٦٪ خلال العام المالي ٢٠٢٠/٢٠١٩ نجح الاقتصاد المصري في التعامل مع الأزمة وتحقيق معدل نمو اقتصادي ايجابي في حين سجلت دول أخرى معدلات نمو سلبية. والجدير بالذكر أن ركائز النمو الآن أصبحت أكثر تنوعاً واستدامة، ويعود ذلك أساساً إلى الأداء الإيجابي للإستهلاك وصافي الصادرات. أما على الجانب القطاعي، فاعتمد النمو المحقق في الأساس علي تزايد مساهمة نمو قطاع الخدمات الإجتماعية (خاصة الأنشطة العقارية والحكومة العامة والتعليم والصحة)، وتنامي قطاع تجارة الجملة والتجزئة والاتصالات والنقل والتخزين، وتنامي قطاع الزراعة، وتنامي قطاع التشييد والبناء كأهم المحركات للنمو. وقد أدى ذلك النمو إلى خلق فرص عمل حيث انخفض معدل البطالة إلى ٧,٣٪ في الربع الثالث من عام ٢٠٢٠.
- أصبح الإستهلاك الخاص والعام أهم القطاعات المساهمة في نمو الناتج المحلي الإجمالي ليساهما بنسبة ٩,٧ نقطة مئوية خلال الربع الأول من العام المالي ٢٠٢٠/٢١، مقارنة بمساهمة قدرها ٣,٧ نقطة مئوية خلال نفس الفترة من العام المالي السابق. كما ساهم في النمو المحقق نمو صافي الصادرات لتساهم بمقدار ٢,٢ نقطة مئوية، مما عوض الإنخفاض في الاستثمارات لتساهم في النمو بمعدل سلبي بلغ ٦,٩ نقطة مئوية خلال الربع الأول من العام المالي ٢٠٢٠/٢١.

إسهامات بنود الإنفاق في نمو الناتج المحلي (بسر السوق) (نقطة مئوية)

(2021/2020 - الربع الأول الأول 2011/2010)

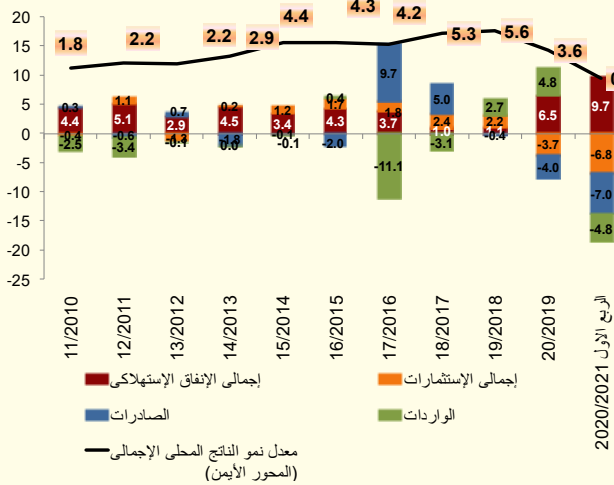

إسهامات بنود الإنفاق في نمو الناتج المحلي (بتكلفة عوامل الإنتاج) (نقطة مئوية)

(2021/2020 - الربع الأول الأول 2011/2010)

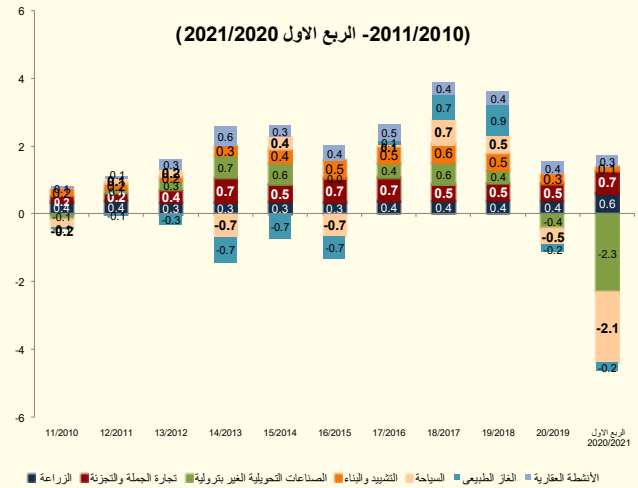

فعل جانب الطلب، إرتفع الإستهلاك الخاص بمعدل نمو سنوى بلغ نحو ١١,٨٪ خلال الربع الأول من العام المالي ٢٠٢٠/٢١، مقارنة بـ ٣,٦٪ في العام المالي السابق (مساهماً في معدل نمو الناتج المحلي بنسبة ٩,٤ نقطة مئوية). بينما حقق الاستهلاك العام معدل نمو سنوى قدره ٣,٤٪ خلال عام الدراسة، مقارنة بـ ١,٧٪ خلال العام السابق (مساهماً في معدل نمو الناتج المحلي بـ ٠,٣ نقطة مئوية، مقارنة بمساهمة قدرها ٠,٢ نقطة مئوية خلال العام السابق). كما حقق صافي الصادرات إسهام إيجابى في النمو بلغ ٢,٢ نقطة مئوية خلال عام الدراسة.

أما على جانب العرض، فقد تصدرت عدد من القطاعات الرئيسية قائمة القطاعات المحركة للنمو، ويأتى على رأسها قطاع

الخدمات الإجتماعية والذي حقق معدل نمو سنوى بلغ ٤,٥٪ خلال الربع الأول من العام المالى ٢٠٢١ (ليساهم بشكل إيجابي في معدل النمو للناتج المحلى الإجمالى بنحو ١,١ نقطة مئوية)، في ضوء تنامى قطاع الحكومة العامة بنحو ٥,٦٪ (مساهماً بنحو ٥,٥ نقطة مئوية)، ونمو قطاع الأنشطة العقارية بـ ٣,٤٪ (ليساهم بـ ٣,٣ نقطة مئوية). ونمو قطاع الاتصالات بنحو ١٥,٠٪ (ليساهم بنحو ٤,٤ نقطة مئوية)، ونمو قطاع تجارة الجملة والتجزئة بـ ٤,٧٪ (ليساهم بنحو ٧,٠ نقطة مئوية)، وارتفاع قطاع النقل بـ ٥,٢٪ (ليساهم بنحو ٢,٠ نقطة مئوية) خلال الربع الأول من العام المالى ٢٠٢١. بالإضافة إلى ارتفاع قطاع الزراعة بنحو ٤,٢٪ (ليساهم بنحو ٦,٠ نقطة مئوية)، وتنمى قطاع التشييد والبناء بمعدل نمو سنوى بلغ ٢,٦٪ (ليساهم بنحو ١,٠ نقطة مئوية) خلال العام المالى ٢٠٢٠/٢٠١٩، ونمو قطاع التعليم بـ ٤,٥٪ (ليساهم بـ ١,٠ نقطة مئوية)، وقطاع الصحة بـ ٤,٩٪ (ليساهم بـ ١,٠ نقطة مئوية).

- **ارتفع صافي الاحتياطات الدولية** ليسجل ٤٠,٦ مليار دولار خلال شهر يوليو ٢٠٢١، مقارنة بـ ١٣,٤ مليار دولار في نهاية مارس ٢٠١٣.
- **حقق مؤشر مديري المشتريات** نحو ٤٩,١ نقطة خلال شهر يوليو ٢٠٢١، مقارنة بـ ٣٧,١ نقطة خلال ديسمبر ٢٠١٢.
- **حققت حصيلة الإيرادات السياحية** نحو ١٢,٥ مليار دولار خلال العام المالى ٢٠١٩/٢٠١٨ مقارنة بـ ٩,٨ مليار دولار خلال العام المالى السابق.

## القطاع المالى

قامت الحكومة المصرية على مدار الخمس سنوات السابقة بالعديد من الإجراءات الإصلاحية بهدف وضع الإقتصاد المصرى على مساره الصحيح ورفع كفاءة الخدمات المقدمة للمواطنين. كما عملت وزارة المالية على استمرار تحقيق مستهدفات الضبط المالى وإستدامة مؤشرات المالية العامة وترشيد الاستهلاك وتوفير مصادر للتمويل دون إخلال بالحدود الأمنية للدين العام. بالإضافة إلى دعم شبكة الحماية مع توفير رعاية صحية جيدة للمواطنين وزيادة المخصصات المالية لرفع كفاءة البنية التحتية وبرامج التنمية البشرية والتعليم والصحة مما يزيد من إنتاجية المواطن المصرى ويساعد على تحسين جودة حياته اليومية. وقد أدت هذه الإصلاحات إلى تحسن ملحوظ في هيكل الموازنة العامة للدولة حيث انخفض العجز الكلى للموازنة العامة للدولة كنسبة من الناتج المحلى الإجمالى إلى -٦,٥٪ خلال الفترة يوليو-مايو من العام المالى ٢٠٢١/٢٠٢٠، مقابل -٦,٧٪ خلال نفس الفترة من العام الماضى. ويمكن تفسير ذلك في ضوء ارتفاع الإيرادات بنحو ١٦,٦٪، مما فاق ارتفاع المصروفات والتى إرتفعت بنحو ١٣٪، مقابل نفس الفترة من العام السابق.

وقد بلغ إجمالى الإيرادات نحو ٩١٧,٤ مليار جنيه خلال الفترة يوليو-مايو من العام المالى ٢٠٢١/٢٠٢٠، لترتفع بنحو ١٣٠,٦ مليار جنيه بنسبة نمو ١٦,٦٪. حيث تساهم المتحصلات من الإيرادات الضريبية بنحو ٧٦,٥٪ من إجمالى الإيرادات والإيرادات غير الضريبية بنحو ٢٣,٥٪.

حققت الإيرادات الضريبية نحو ٧٠٢ مليار جنيه لترتفع بنحو ١٠٠,٨ مليار جنيه (بنسبة زيادة ١٦,٨٪) مقابل نفس الفترة من العام المالى السابق

- مدفوعاً بارتفاع المتحصلات الضريبية من الضرائب على الدخل بنحو ٥٠ مليار جنيه (بنسبة زيادة ٢٢,٤٪) لتسجل ٢٧٣,٣ مليار جنيه خلال فترة الدراسة
- حيث ساهم في ذلك ارتفاع الحصيلة من الضرائب على المرتبات المحلية بـ ١١ مليار جنيه (بنسبة زيادة ١٩,٣٪) لتحقيق ٦٨ مليار جنيه خلال فترة الدراسة، مقابل ٥٧ مليار جنيه خلال نفس الفترة من العام المالى السابق.
- وارتفاع الضرائب المحصلة من الشركات الأخرى بـ ٢٥,٨ مليار جنيه (بنسبة زيادة ٢٩,١٪) لتحقيق نحو ١١٤,٢ مليار جنيه خلال فترة الدراسة.
- وارتفاع الضرائب المحصلة من الهيئة العامة للبترول بـ ٠,٩ مليار جنيه لتحقيق نحو ١٧,٣ مليار جنيه خلال فترة الدراسة.
- وارتفاع الضرائب المحصلة من النشاط التجارى والصناعى بـ ١٢ مليار جنيه (بنسبة زيادة ٤٥,٩٪) لتحقيق نحو ٣٨,٢ مليار جنيه خلال فترة الدراسة.



➤ وتحقيق الضرائب المحصلة من هيئة قناة السويس ٢٨,٩ مليار جنيه خلال فترة الدراسة.

- كما إرتفعت المتحصلات الضريبية من ضريبة القيمة المضافة بنحو ٣٠,٨ مليار جنيه (بنسبة زيادة ١٠,٣%) لتسجل ٣٢٩,٤ مليار جنيه خلال فترة الدراسة، حيث ساهم في ذلك في الأساس إرتفاع الحصيلة من ضريبة القيمة المضافة على السلع بـ ١٩,٨ مليار جنيه (بنسبة زيادة ١٤,٥%) لتحقيق ١٥٧ مليار جنيه خلال فترة الدراسة.
- وارتفاع الحصيلة من ضريبة الدمغة عدا دمغة الماهيات بـ ٤,٢ مليار جنيه (بنسبة زيادة ٣٢,٣%) لتحقيق ١٧,٣ مليار جنيه خلال فترة الدراسة.
- وارتفاع الحصيلة من ضرائب على سلع جدول رقم "١" محلية بـ ٢,٧ مليار جنيه بنسبة ٣% لتحقيق ٩٣ مليار جنيه خلال فترة الدراسة.
- وارتفعت الحصيلة من الضرائب على الممتلكات بنحو ١٨ مليار جنيه بنسبة ٣٦,٦% لتحقيق ٦٧ مليار جنيه خلال فترة الدراسة.
- وذلك في ضوء إرتفاع حصيلة الضرائب على عوائد أذون وسندات الخزانة بـ ١٥,٢ مليار جنيه (بنسبة ٣٨,٦%) لتحقيق نحو ٥٤,٦ مليار جنيه خلال فترة الدراسة.
- وارتفعت المتحصلات الضريبية على السيارات بـ ٢,١ مليار جنيه (بنسبة ٣٨,٨%) لتحقيق ٧,٤ مليار جنيه خلال فترة الدراسة.
- وارتفعت المتحصلات من الضرائب على التجارة الدولية بنحو ٢ مليار جنيه (بنسبة ٦,٤%) لتحقيق ٣٢,٤ مليار جنيه خلال فترة الدراسة.

وقد إرتفعت الإيرادات غير الضريبية (تمثل ٢٣,٥% من إجمالي الإيرادات) بنحو ٢٩,٨ مليار جنيه (بنسبة زيادة ١٦,١%) لتحقيق ٢١٥,٢ مليار جنيه خلال فترة الدراسة، مقابل ١٨٥,٤ مليار جنيه خلال نفس الفترة من العام المالي السابق

➤ مدفوعاً في الأساس بارتفاع أرباح الأسهم من شركات القطاع العام بـ ١,٤ مليار جنيه لتصل الى ٥,٥ مليار جنيه خلال فترة الدراسة.

➤ فضلاً عن إرتفاع الحصيلة من الإيرادات المتنوعة بـ ٣٥,٢ مليار جنيه لتحقيق ٩٣,٧ مليار جنيه خلال فترة الدراسة.

➤ ويرجع ذلك إلى ارتفاع الإيرادات المتنوعة الرأسمالية لتسجل ٦١,٢ مليار جنيه خلال فترة الدراسة (في الأساس بسبب ارتفاع المتحصلات من بيع الأراضي وارتفاع الإيرادات الرأسمالية الأخرى)

أما على جانب المصروفات، إرتفع إجمالي المصروفات بنحو ١٣% لتسجل ١٣٢٣,١ مليار جنيه خلال الفترة يوليو-مايو من العام المالي ٢٠٢١/٢٠. حيث تستمر جهود الحكومة في اتخاذ إجراءات إعادة ترتيب أولويات الإنفاق العام والإهتمام بزيادة الإنفاق الإجتماعي والإستثمار في التنمية البشرية وتطوير البنية التحتية والخدمات المقدمة للمواطنين. وجدير بالذكر ان الزيادة في المساعدات الإجتماعية تعكس زيادة مساهمات الخزانة في صناديق المعاشات في ضوء تطبيق قانون التأمينات الإجتماعية والمعاشات الجديد رقم ١٤٨ لعام ٢٠١٩.

### باب: الأجور وتعويضات العاملين

➤ حيث إرتفع الإنفاق على الأجور وتعويضات العاملين بنحو ٢٨,٨ مليار جنيه بنسبة ١٠,٩% ليحقق ٢٩٣ مليار جنيه خلال فترة الدراسة.

### باب: الدعم والمنح والمزايا الاجتماعية

➤ إرتفع الإنفاق على مساهمة الخزانة في صناديق المعاشات بـ ٤٤,٢ مليار جنيه لتصل ٩٩ مليار جنيه خلال فترة الدراسة في ضوء تطبيق قانون التأمينات الاجتماعية والمعاشات الجديد رقم ١٤٨ لعام ٢٠١٩،

➤ وإرتفاع الإنفاق على دعم السلع التموينية بنحو ٦,٧ مليار جنيه لتحقيق ٧٠,٢ مليار جنيه خلال فترة الدراسة.

➤ وإرتفاع الإنفاق على دعم التأمين الصحي والأدوية بنحو ٠,٨ مليار جنيه ليصل ٢,٩ مليار جنيه.



## باب: شراء الأصول غير المالية (الاستثمارات)

➤ ارتفع الإنفاق على شراء الأصول غير المالية (الاستثمارات) بنحو ٤٧,٤ مليار جنيه (بنسبة ٣٣٪) لتسجل ١٩١ مليار جنيه، مما يعكس الاهتمام بتطوير البنية التحتية وتحسين الخدمات المقدمة للمواطنين. ويمكن تفسير الارتفاع الملحوظ في الإنفاق على الاستثمار المباشر (شامل الرسوم الجمركية) بـ ٤١ مليار جنيه (بنسبة نمو ٣١,٣٪) في ضوء زيادة الإنفاق على الإنشاءات وشراء الأصول والمعدات والمباني غير السكنية في إطار توجهات الدولة لتطوير البنية التحتية بالإضافة إلى سداد مستحقات المقاولون. حيث بلغت قيمة التشييدات نحو ٧٤ مليار جنيه بنسبة نمو قدرها ٢٨,٤٪ عن العام المالي السابق، كما بلغت قيمة الاستثمار في مباني غير سكنية نحو ٣٨,٧ مليار جنيه بنسبة نمو قدرها ١٨,٧٪ عن العام المالي السابق، وبلغت مخصصات الآلات والمعدات نحو ١٠,٢ مليار جنيه خلال الفترة يوليو-مايو من العام المالي ٢٠٢١/٢٠.

## الأداء المالي خلال الفترة يوليو-مايو ٢٠٢١/٢٠٢٠

(مليار جنيه)

معدل التغير	يوليو-مايو		البيان
	٢٠٢٠/١٩	٢٠٢١/٢٠	
١٦,٦%	٧٨٦,٧٩٤	٩١٧,٤١٤	الإيرادات
١٦,٨%	٦٠١,٤١٤	٧٠٢,٢١٧	الضرائب
٨٠-%	٤,١١٧	٨٠٦	المنح
١٨,٣%	١٨١,٢٦٣	٢١٤,٣٩١	الإيرادات الأخرى
١٣,٠%	١,١٧١,٣٧٨	١,٣٢٣,١١٢	المصروفات
١٠,٩%	٢٦٤,١٧٤	٢٩٢,٩٣٤	الأجور وتعويضات العاملين
١٠,٢%	٥٥,٠٤٠	٦٠,٦٣٩	شراء السلع والخدمات
٥,٣%	٤٤٠,٦٨٢	٤٦٣,٩٥٦	الفوائد
١٨,٢%	١٩٥,٨٨٩	٢٣١,٥٥٣	الدعم والمنح والمزايا الاجتماعية
١٥,٣%	٧٢,٠٩٢	٨٣,١١٥	المصروفات الأخرى
٣٣,٠%	١٤٣,٥٠١	١٩٠,٩١٥	شراء الأصول غير المالية (الاستثمارات)
	-٣٨٤,٥٨٤	-٤٠٥,٦٩٨	الميزان النقدي
	٤,٥٤٠	٧,٢٦٦	صافي حيازة الأصول المالية
	-٣٨٩,١٢٤	-٤١٢,٩٦٥	الميزان الكلي
	٠,٩%	٠,٨%	الميزان الأولي (% من الناتج المحلي الإجمالي)
	-٦,٧%	-٦,٥%	العجز الكلي (% من الناتج المحلي الإجمالي)

## الدين الداخلي والخارجي

- وتوضح مؤشرات الدين ارتفاع إجمالي الدين الحكومي (المحلي والخارجي) ليصل إلى ٥٠٩٤,٢ مليار جنيه (٨٧,٥٪ من الناتج المحلي الإجمالي) في نهاية يونيو ٢٠٢٠، مقارنة بـ ٤٨٠١,٨ مليار جنيه في نهاية يونيو ٢٠١٩ (٩٠,٢٪ من الناتج المحلي الإجمالي)، ويرجع ذلك في الأساس إلى ارتفاع قيمة سندات الخزانة الحكومية بنحو ٦٢٨ مليار جنيه، مقارنة بارتفاع أقل لادون الخزانة الحكومية بقيمة ١٢٩,٣ مليار جنيه، ويأتي ذلك تطبيقاً لسياسة الحكومة في إطالة عمر الدين. كما ارتفع الدين الخارجي الحكومي في ضوء ارتفاع القروض إلى ٤٥,٥ مليار دولار في نهاية يونيو ٢٠٢٠ مقارنة بـ ٣٧,٩ مليار دولار في نهاية يونيو ٢٠١٩. كما ارتفعت ديون البنوك إلى ١١,٩ مليار دولار في نهاية يونيو ٢٠٢٠، مقارنة بـ ٩,٥ مليار دولار في العام المالي ٢٠١٩.

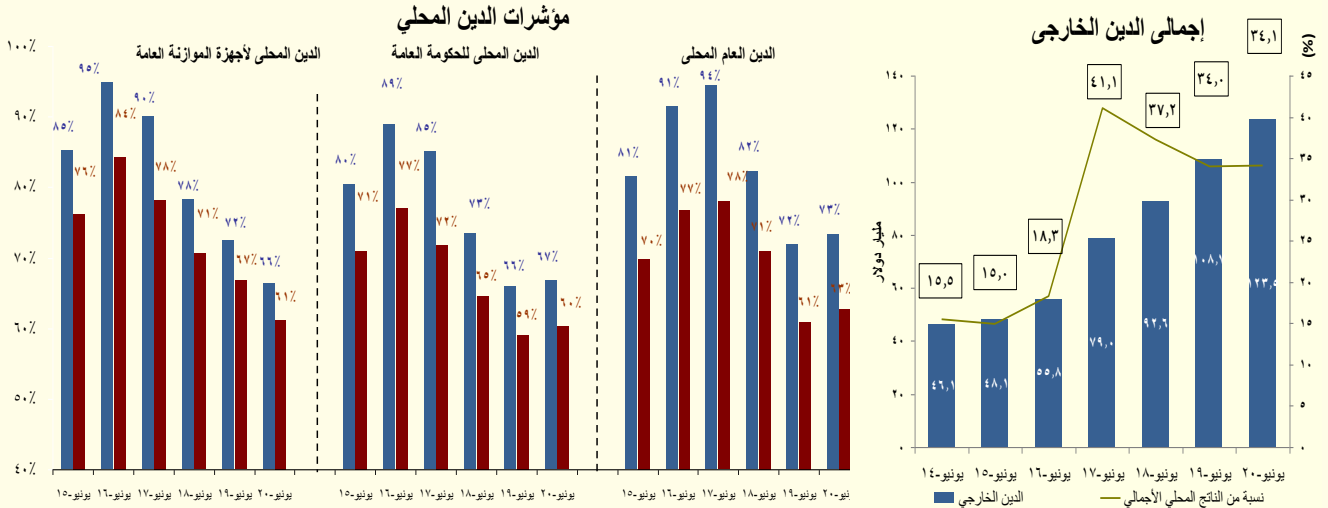

## التضخم

تشير البيانات إلى ارتفاع معدل التضخم السنوي إلى ٥,٤٪ خلال شهر يوليو ٢٠٢١، مقارنة بـ ٤,٩٪ خلال الشهر السابق. وسجل متوسط معدل التضخم السنوي تراجعاً ليصل إلى نحو ٤,٥٪ خلال العام المالي ٢٠٢٠/٢٠٢١، مقارنة بـ ٥,٧٪ خلال العام المالي السابق متأثراً بتراجع معدلات التضخم للطعام والشراب. وقد حقق معدل التضخم الأساسي نحو ٤,٦٪ خلال شهر يوليو ٢٠٢١، مقابل نحو ٣,٩٪ خلال الشهر السابق.

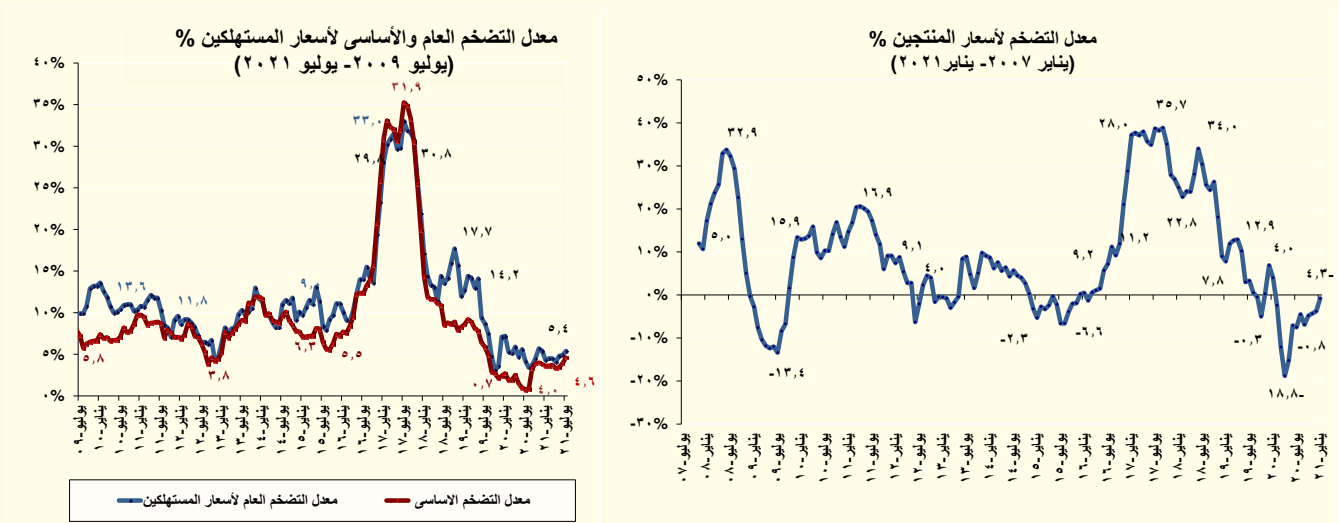

## القطاع النقدي

وفقاً لأحدث البيانات التي تم إصدارها البنك المركزي المصري، انخفض معدل النمو السنوي للسيولة المحلية ليحقق ١٨,١٪ في مايو ٢٠٢١ (٥٢٥٧,٤ مليار جنيه)، مقارنة بـ ١٩,١٪ في الشهر الماضي. ويرجع ذلك بشكل أساسي إلى انخفاض المعروض النقدي إلى ١١,٩٪ في مايو ٢٠٢١، مقارنة بـ ١٣,٣٪ في الشهر الماضي حيث سجل معدل الودائع تحت الطلب بالعملة المحلية ١٢,٨٪ في مايو ٢٠٢١، مقارنة بـ ١٦٪ خلال الشهر الماضي. وقد انخفض معدل النمو السنوي لأشياء النقود ليسجل ٢٠,١٪ في مايو ٢٠٢١، مقارنة بـ ٢٠,٩٪ في الشهر الماضي، نتيجة انخفاض معدل الودائع تحت الطلب بالعملة الأجنبية لتصل إلى ٦,٩٪ في مايو ٢٠٢١، مقارنة بـ ٢٠٪ في الشهر الماضي.

- وقد انخفض معدل النمو السنوي لصافي الأصول الأجنبية إلى ٨٧,٣٪ (٢٤٧,٩٦ مليار جنيه) مقارنة بـ ٥٥٥,٢٪ خلال الشهر الماضي، وذلك في ضوء انخفاض معدل النمو السنوي لاحتياطيات البنوك ليسجل ١٠٪ في يوليو ٢٠٢٠، مقابل ٧٦,٥٪ خلال الشهر الماضي.

■ ومن جهة أخرى، فقد ارتفع معدل النمو السنوي لصافي الأصول المحلية ليسجل ١٦٪ في نهاية مايو ٢٠٢١ (٥٠٠,٩ مليار جنيه) مقارنة بـ ١٣,٩٪ في الشهر الماضي، بسبب تحقيق مطلوبات الحكومة معدل نمو سنوي قدره ١٢,١٪ في مايو ٢٠٢١، مقارنة بـ ١١٪ خلال الشهر الماضي.

أيضاً، انخفضت نسبة النمو السنوي لإجمالي الودائع - باستثناء الودائع لدى البنك المركزي - بشكل طفيف مسجلة ٢٢,٣٪ (٥٦٢,٨ مليار جنيه) في نهاية مايو ٢٠٢١، مقارنة بـ ٢٢,٩٪ خلال الشهر الماضي. وجدير بالذكر أن نسبة

**وفي سياق متصل، قررت لجنة السياسة النقدية للبنك المركزي المصري** في اجتماعها بتاريخ ١٧ يونيو ٢٠٢١ الإبقاء دون تغيير على سعري عائد الإيداع والإقراض لليلة واحدة وسعر العمليات الرئيسية للبنك المركزي لتصل الي ٨,٢٥٪ و ٩,٢٥٪ و ٨,٧٥٪ على الترتيب. كما تم الإبقاء دون تغيير على سعر الخصم عند ٨,٧٥٪.

## القطاع الخارجي

● استطاع الاقتصاد المصري بفضل الإصلاحات الاقتصادية المطبقة امتصاص الصدمة التي تسببت فيها جائحة كورونا، وهو ما ظهر في معاملات الاقتصاد المصري مع العالم الخارجي خلال الفترة يوليو-مارس ٢٠٢١/٢٠٢٠؛ حيث شهد ميزان المدفوعات الكلى فائض بلغ نحو ١,٨ مليار دولار خلال فترة الدراسة، مقارنة بعجز بلغ -٥,١ مليار دولار خلال نفس الفترة من العام المالي ٢٠٢٠/٢٠١٩. وذلك في ضوء زيادة الفائض الذي حققه ميزان الحساب المالي والرأس مالي بنحو ١٣ مليار دولار مقارنة بنفس الفترة من العام المالي السابق وذلك نتيجة التحسن الملحوظ في الاستثمارات بمحفظة الأوراق المالية في مصر مما يعكس ثقة المستثمرين في قوة الاقتصاد المصري رغم تأثيرات جائحة كورونا. ويمكن تفسير التطورات في أداء ميزان المدفوعات كما يلي:

● شهد ميزان المعاملات الجارية ارتفاعاً في مستوى العجز بنحو ٦ مليار دولار ليصل الى نحو ١٣,٣ مليار دولار (مقابل عجز قدره ٧,٣ مليار دولار خلال نفس الفترة من العام المالي السابق) وذلك في ضوء:

○ تراجع فائض الميزان الخدمي بمعدل ٦٢,٢٪ ليقصر على نحو ٣,٢ مليار دولار (مقابل ٨,٤ مليار دولار خلال نفس الفترة من العام المالي السابق) وذلك نتيجة تراجع الإيرادات السياحية وانخفاض متحصلات النقل تأثراً بجائحة كورونا.

○ ارتفاع عجز الميزان التجاري غير البترولي بـ ١٢,٧٪ ليسجل ٣٠,٧ مليار دولار (مقابل عجز بلغ نحو ٢٧,٣ مليار دولار خلال نفس الفترة من العام المالي السابق). نتيجة لزيادة الواردات من الأدوية والأجهزة الطبية، والقمح وقطع غيار السيارات، وقطارات السكك الحديدية.

○ بينما حد من ذلك تحسن عجز الميزان التجاري البترولي ليسجل فائض بلغ ١٧٤,٩ مليون دولار (مقابل عجز بلغ نحو ٧٧٣,٣ مليون دولار خلال نفس الفترة من العام المالي السابق).

○ ارتفاع تحويلات المصريين العاملين بالخارج بمعدل ٨,٥٪ لتسجل ٣٣,٤ مليار دولار (مقابل ٢١,٥ مليار دولار خلال نفس الفترة من العام المالي السابق).

○ تراجع عجز ميزان دخل الاستثمار والذي يمثل الفرق بين العوائد المحصلة والمدفوعة من وإلى العالم الخارجي بمعدل ٣,٦٪ ليسجل ٨,٩- مليار دولار (مقابل ٩,٢- مليار دولار خلال نفس الفترة من العام المالي السابق).

● حقق ميزان الحساب الرأسمالي والمالي صافي تدفقات للداخل بلغت ١٧,١ مليار دولار (مقابل نحو ٤,١ مليار دولار خلال نفس الفترة من العام المالي السابق)، بزيادة بنحو ١٣ مليار دولار خلال الفترة يوليو/مارس من العام المالي ٢٠٢٠/٢٠٢١، مقابل نفس الفترة من العام المالي السابق. حيث سجلت الاستثمارات بمحفظة الأوراق المالية في مصر صافي تدخل للداخل بلغ نحو ١٦ مليار دولار (مقابل نحو ٧,٩ مليار دولار خلال نفس الفترة من العام المالي السابق)، وانخفض صافي تدفق الاستثمار الأجنبي المباشر في مصر ليسجل نحو ٥,٩ مليار دولار. وقد إستقر صافي التدفقات بغرض الإستثمار في القطاعات غير البترولية عند ٥,١ مليار دولار، ومنها زيادة صافي التدفقات الواردة بغرض تأسيس شركات جديدة أو زيادة رؤوس الأموال بمقدار ١٥٤,٨ مليون دولار لتسجل ٥٢٨,٣ مليون دولار خلال فترة الدراسة.

# القسم الأول

نظرة عامة على الأداء الإقتصادي و المالي

- أ- مؤشرات الإقتصاد العيني و الحقيقي و مصادر النمو..... ١
- ب- السكان و التشغيل..... ٢
- ج- الأسعار المحلية (متوسط الفترة)..... ٢
- د- مؤشرات المالية العامة..... ٣
- هـ- ملخص الدين العام المحلي (بالمليون جنية، رصيد نهاية الفترة)..... ٤
- و- إجمالي الدين العام الخارجي (مليون دولار، رصيد نهاية الفترة)..... ٤
- ز- خدمة الدين الحكومي (مليون جنية، تدفقات)..... ٤
- ح- المؤشرات النقدية (نهاية الفترة)..... ٥
- ط- القطاع المالي والاستثمارات..... ٦
- ي- معاملات القطاع الخارجي..... ٧

القسم الأول: نظرة عامة على الأداء الإقتصادي والمالي

بيان ربع سنوى				بيان سنوى						
يوليو - سبتمبر ٢٠٢٠	ابريل-يونيو ٢٠٢٠	يناير-مارس ٢٠٢٠	يوليو - سبتمبر ٢٠١٩	٢٠١٩/٢٠١٩	# ٢٠١٩/٢٠١٨	٢٠١٨/٢٠١٧	٢٠١٧/٢٠١٦	٢٠١٦/٢٠١٥	٢٠١٥/٢٠١٤	٢٠١٤/٢٠١٣
أ. الاقتصاد العيني (بالأسعار الجارية)										
١,٦٢٨,٨٨٧	١,٣١٣,٥٠٠	١,٤١١,٥٠٠	١,٥٥٩,٥٠٠	٥,٨٢٠,٠٠٠	٥,٣٢٢,١٠٠	٤,٤٣٧,٤٠٠	٣,٤٧٠,٠٠٠	٢,٧٠٩,٤٠٠	٢,٤٤٣,٩٠٠	٢,١٣٠,٠٠٠
١٠٢,٧٦٢	٨٢,٩٢٨	٨٩,٨٦٤	٩٤,٦٥٩	٣٦٣,٠٩٢	٣٠٣,١٦٧	٢٥١,٠٦٩	٢٣٤,٣٢٥	٣٣٢,٩٢٧	٣٣٢,٧٠٠	٣٠٥,٦٠٢
١,٥٣٠,٠٠٠.٦	١,٢٣٨,٤٥٨	١,٣٣٥,٥٠٠	١,٤٧٩,٤٩٧	٥,٥٢٦,٩٥٥	٥,١٧٠,١٠٧	٤,٤٣٣,٤٩٠	٣,٤١٧,١٤٩	٢,٦٧٤,٤١٠	٢,٤٧٣,١٠٠	٢,٢٠٥,٥٩٤
٩٦,٥٢٤	٧٨,١٩٠	٨٥,٠٢٦	٨٩,٨٠٣	٣٤٤,٨١٠	٢٩٤,٥٠٩	٢٤٥,٢٧٠	٢٣٠,٧٥٦	٣٢٨,٦٢٧	٣٣٦,٦٧٥	٣١٦,٤٤٨
١٦,١٤٤	١٣,٠٧٠	١٤,١٠١	١٥,٧٢١	٥٧,٩١٠	٥٣,٨١٣	٤٥,٧٤٦	٣٦,١٤٦	٣٠,٠٧٦	٢٧,٧٨٣	٢٤,٨٣٠
١,٠١٨	٨٢٥	٨٩٨	٩٥٤	٣,٦١٣	٣,٠٦٥	٢,٥٨٨	٢,٤٤١	٣,٦٩٦	٣,٧٨٢	٣,٥٦٣
ب. مؤشرات الاقتصاد العيني ومصادر النمو <sup>١/</sup>										
(معدل النمو)										
٠,٧	١,٧-	٥,٠	٥,٦	٣,٦	٥,٦	٥,٣	٤,٢	٤,٣	٤,٤	٢,٩
١,٣-	٣,١-	٤,٣	٤,٥	٢,٥	٥,١	٥,٣	٣,٦	٢,٣	٣,٤	٢,٩
٣,٦-	٧,٦-	٤,٥	٣,٩	١,٢	٥,٢	٥,٦	٢,١	٠,٩	١,٦	١,٩
٢,٥-	٣,٢-	٤,٠	٥,٤	٢,٨	٦,٤	٧,٠	٥,٥	٢,٧	٥,٢	٢,٦
٤,٥	٤,٩	٤,٤	٤,٧	٤,٧	٣,٥	٢,٨	٤,٠	٤,٧	٤,٩	٥,٥
٤١,٨-	٥٧,٣-	٢٠,٠-	٩,٨	٢٠,٩-	١٢,٩	١٥,٧	١١,٣	١١,٢	٨,٦	١,٧
١٠,٩	١٢,٠	٦,٨	٣,٤	٧,٢	١,١	١,١	٤,٠	٤,٦	٣,٦	٤,٩
١١,٨	١١,٨	٧,٢	٣,٦	٧,٣	١,٠	١,٠	٤,٢	٤,٦	٣,١	٤,٤
٣,٤	١٤,٠	٢,٦	١,٧	٦,٧	٢,٨	١,٧	٢,٥	٣,٩	٧,٠	٨,٤
٤١,١-	٤٨,٥-	١٦,٦-	٩,٧-	٢١,٧-	٢,٢-	٣١,٦	٨٦,٠	١٤,٥-	٠,٦-	١٠,٩-
٣٨,١-	٢٣,١-	٢٠,٥-	٣١,٦-	١,٩	٣,٥	٤,٢	٧٣,٦	١,٩	١,٨	٠,٤
الناتج المحلى الحقيقي (بأسعار السوق) <sup>٢/</sup>										
الناتج المحلى الحقيقي (بتكلفة عوامل الإنتاج) <sup>٣/</sup>										
القطاع السلى										
قطاع الخدمات الإنتاجية										
الخدمات الإجتماعية										
الاستثمارات <sup>٤/ ٥/</sup>										
الاستهلاك النهائى <sup>٤/</sup>										
الاستهلاك الخاص										
الاستهلاك العام										
الصادرات السلعية والخدمية <sup>١/</sup>										
نسبب الفرد من الناتج المحلى الإجمالى الحقيقى										
الإدخار المحلى <sup>١/</sup>										
٨٠,٦-	١١٠,٢-	١٥,٢-	٤٦,٨	٣١,٧-	٩٢,٩	٣٤٤,٦	٠,٠	٤,٦	٢٧,٩	٢٤,٢-
٢,٠	١,٣-	٦,٣	١٠,٩	٦,٢	١٠,٠	٦,٢	١,٨	٥,٥	٥,٨	٥,٢
معدل النمو الاسمى السنوى										
٣٧,٤-	٥٧,١-	١٧,٤-	١٥,٧	١٧,٠-	٣١,١	٣٩,٥	٠,٠	١٦,٧	٢٠,٢	٩,٩
٩,٥	٨,٢	١٤,٤	١٦,٠	١٣,٨	١٨,٢	١٦,٧	١٥,٣	١٥,٠	١٤,٣	١٣,٦
نسبية إلى الناتج المحلى الإجمالى										
الاستثمارات المحلية <sup>١/ ٥/</sup>										
معدل النمو الاسمى السنوى										
نسبية إلى الناتج المحلى الإجمالى										

المصدر: وزارة التخطيط والمتابعة والإصلاح الإدارى.

\* بيان مبدئى، وقابل للتعديل.

# بيان معدل .

١/ قامت وزارة التخطيط والمتابعة والإصلاح الإدارى بمراجعة بيانات الناتج المحلى الإجمالى لعام ٢٠١٩/١٨ على أساس ربع سنوى.

٢/ تم حساب معدلات النمو الحقيقية باستخدام الأسعار الثابتة لعام ٢٠٠٧/٠٦، ولكن بدءاً من عام ٢٠١٣/١٢ تم حساب معدلات النمو باستخدام الأسعار الثابتة لعام ٢٠١٢/١١ وبدءاً من عام ٢٠١٨/١٧ تم حساب معدلات النمو باستخدام الأسعار الثابتة لعام ٢٠١٧/١٦

٣/ تشمل نشاط قطاع البترول والغاز الطبيعى.

٤/ تشمل صافى الضرائب غير المباشرة.

٥/ رأس المال الثابت، يشمل التغير فى المخزون.

٦/ بالأسعار الجارية.

شكل (1): تطور الناتج المحلى الإجمالى الحقيقى ومصادر النمو موزعة بحسب بنود الإنفاق

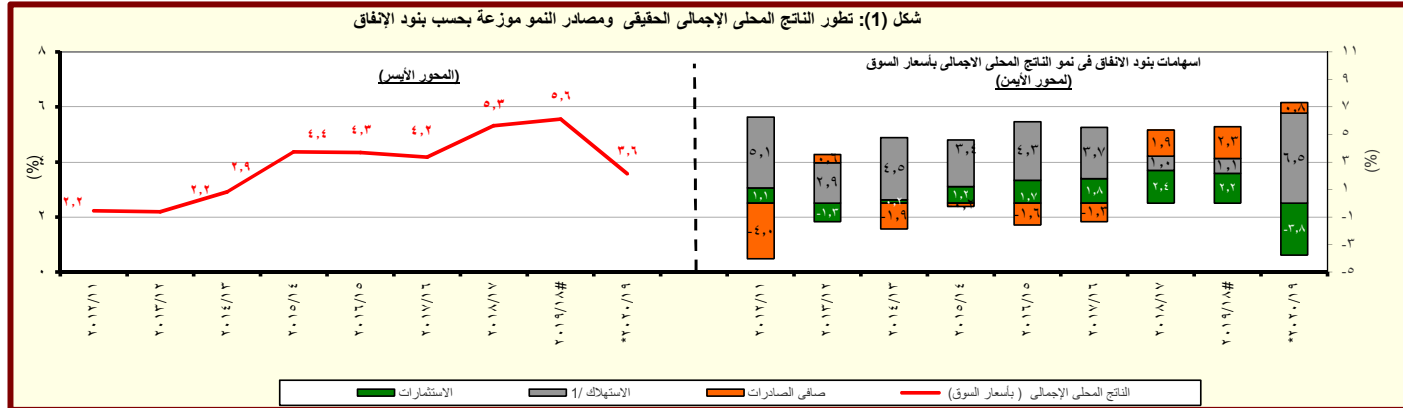

المصدر: وزارة التخطيط والمتابعة والإصلاح الإدارى.

\* بيان مبدئى، وقابل للتعديل.

١/ يتضمن الاستهلاك العام والخاص.

القسم الأول: نظرة عامة على الأداء الإقتصادي والمالى (تابع)

بيان سنوى					بيان ربع سنوى*				
٢٠١٦/١٥	٢٠١٧/١٦	٢٠١٨/١٧	*٢٠١٩/١٨	*٢٠٢٠/١٩	ابريل- يونيو ٢٠٢٠	يوليو- سبتمبر ٢٠٢٠	اكتوبر- ديسمبر ٢٠٢٠	ابريل- يونيو ٢٠٢١	
ج ـ السكان									
٩١,١	٩٣,٣	٩٨,١	٩٨,٩	١٠٠,٥	٩٩,٨	١٠٠,٨	١٠١,٢	١٠١,٦	إجمالي عدد السكان (بالمليون نسمة) <sup>١/</sup>
١٢,٧	١٢,٠	٨,٩	٧,٥	٩,٦	٧,٧	٧,٣	٧,٢	٧,٩	معدل البطالة %
د ـ الأسعار المحلية (متوسط الفترة)									
١٠,٢	٢٣,٣	٢١,٦	١٣,٩	٤,٥	٥,٩	٣,٨	٥,٢	٤,٤	معدل التضخم وفقاً لأسعار المستهلكين (حضر الجمهورية) <sup>٢/</sup>
١,٤-	٣٠,٠	٣٠,٣	١٦,٠	٣,٨-	٣,٥-	٦,٣-	٤,٣-	--	معدل التضخم وفقاً لأسعار المنتجين <sup>٣/</sup>
١٢,٣	١٧,٣	١٧,٣	١٦,٣	٩,٨	١٦,٣	٩,٨	٨,٨	٨,٨	سعر خصم البنك المركزى <sup>٥/</sup>
١١,٨	١٧,٥	١٨,٩	١٨,٦	١٢,٣	١٣,٩	١٣,٥	١٣,١	١٣,١	سعر الفائدة على أدون الخزانة (٩١ يوم)
٧,٠	٩,٨	١٢,٩	١١,٩	٩,٣	٨,٩	٧,٣	٧,٤	٧,٤	سعر الفائدة على الودائع (٣ أشهر) <sup>٤/</sup>
٩,٧	١٤,٣	١٨,٣	١٦,٦	١٥,٢	١١,٩	١٠,٠	١٠,٠	٩,٧	سعر العائد بين البنوك - ليلة واحدة
٨,١٥	١٤,٧٢	١٧,٧٧	١٧,٥٦	١٦,٠٣	١٥,٧	١٥,٩	١٥,٦	١٥,٦	سعر الصرف (جنيه مقابل الدولار)

المصادر: وزارة التخطيط والبنك المركزى المصرى والجهاز المركزى للتعبئة العامة والإحصاء.

-- بيان غير متاح

\* تمت مراجعته

١/ لا يتضمن المصريين المقيمين فى الخارج.

٢/ قام الجهاز المركزى للتعبئة العامة والإحصاء بإستحداث سلسلة جديدة للأرقام القياسية لأسعار المستهلكين بدءاً من سبتمبر ٢٠١٩ ، وذلك بإستخدام عام ٢٠١٨/٢٠١٩ سنة أساس للسلسلة الجديدة، وإستخدام أوزان جديدة للمجموعات السلعية الرئيسية مستخرجة فى ضوء نتائج بحث الدخل والإنفاق والإستهلاك لعام ٢٠١٧/٢٠١٨. هذا، وتجدر الإشارة إلى أن سلسلة أسعار المستهلكين ما قبل أغسطس ٢٠١٩ مبنية على أساس شهر يناير ٢٠١٠ ، كما إعتمدت الأوزان السابقة على بحث الدخل والإنفاق والإستهلاك للعام المالى ٢٠٠٨/٢٠٠٩ .

٣/ قام الجهاز المركزى للتعبئة العامة والإحصاء بإصدار رقم قياسى جديد لأسعار المنتجين بدءاً من سبتمبر ٢٠٠٧ ليحل محل الأرقام القياسية لأسعار الجملة، وذلك بإستخدام أسعار السلع والخدمات للسنة المالية (٢٠٠٤-٢٠٠٥) كثفزة أساس لسلسلة الأرقام القياسية، كما تم إستخراج الأوزان بإستخدام متوسط عامى (٢٠٠٢-٢٠٠٣ ، ٢٠٠٣-٢٠٠٤) للقيم الإجمالية للإنتاج الصناعى والزراعى والخدمى.

٤/ البيانات تعكس متوسطات.

٥/ البيانات تعكس نهاية الفترة.

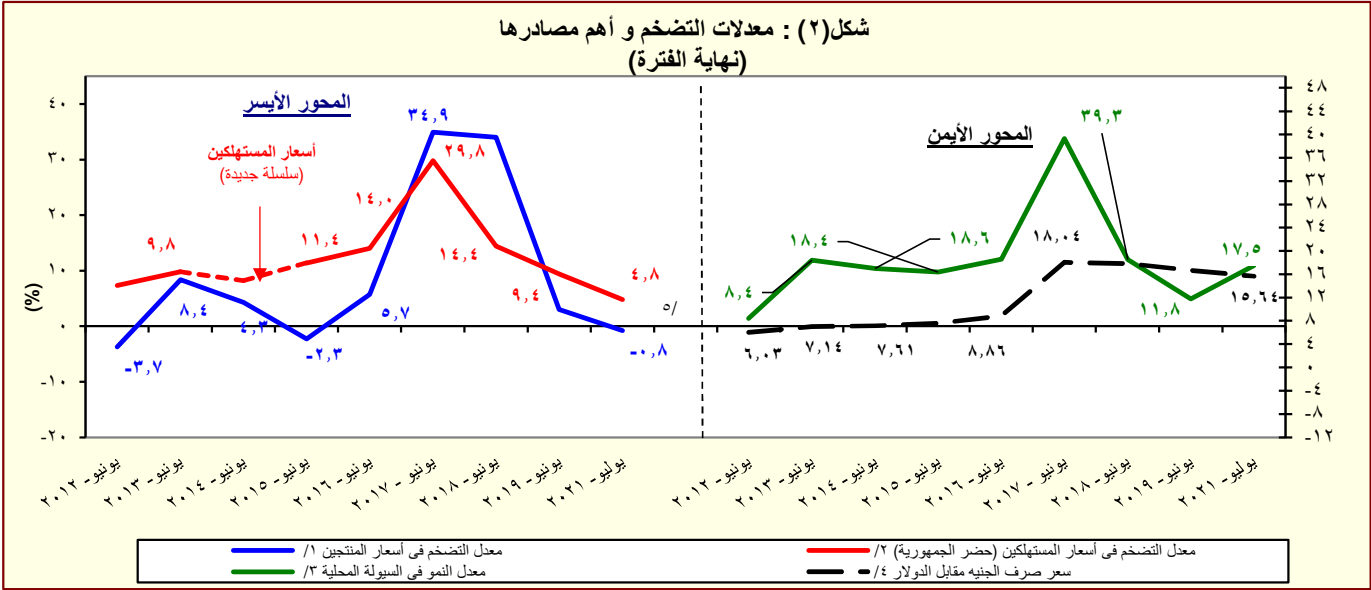

المصدر: البنك المركزى المصرى و الجهاز المركزى للتعبئة العامة والإحصاء

١/ تغيير فى السلسلة. تعكس البيانات قبل يونيو ٢٠٠٧ معدلات التضخم وفقاً لأسعار الجملة.

٢/ قام الجهاز المركزى للتعبئة العامة والإحصاء بإستحداث سلسلة جديدة للأرقام القياسية لأسعار المستهلكين بدءاً من سبتمبر ٢٠١٩ ، وذلك بإستخدام عام ٢٠١٨/٢٠١٩ سنة أساس للسلسلة الجديدة، وإستخدام أوزان جديدة للمجموعات السلعية الرئيسية مستخرجة فى ضوء نتائج بحث الدخل والإنفاق والإستهلاك لعام ٢٠١٧/٢٠١٨. هذا، وتجدر الإشارة إلى أن سلسلة أسعار المستهلكين ما قبل أغسطس ٢٠١٩ مبنية على أساس شهر يناير ٢٠١٠ ، كما إعتمدت الأوزان السابقة على بحث الدخل والإنفاق والإستهلاك للعام المالى ٢٠٠٨/٢٠٠٩ .

٣/ يعرف إجمالى السيولة المحلية كإجمالى صافى الأصول الأجنبية وصافى الأصول المحلية لدى الجهاز المصرفى (فى جانب الأصول) ، أو كجملة المعروض النقدى وأشباه النقود لدى الجهاز المصرفى (فى جانب الخصوم).

٤/ يعكس البيان متوسط شهرى.

٥/ تعكس بيانات الرقم القياسى لأسعار المنتجين عن شهر نوفمبر ٢٠٢٠.

القسم الأول: نظرة عامة على الأداء الإقتصادي والمالي (تابع)

يوليو-مايو ٢٠٢١/٢٠٢٠	٢٠٢٠/٢٠٢٠ <sup>١/</sup>	٢٠٢٠/٢٠١٩	٢٠١٩/٢٠١٨	٢٠١٨/٢٠١٧	٢٠١٧/٢٠١٦	٢٠١٦/٢٠١٥	٢٠١٥/٢٠١٤
موازنة	فقطيات						
د. مؤشرات المالية العامة <sup>١/٢</sup>							
١- قطاع الموازنة العامة (بالمليون جنيه) <sup>١/٢</sup>							
إجمالي الإيرادات	١,٢٨٨,٧٥٣	٩٧٥,٤٢٩	٩٤١,٩١٠	٨٢١,١٣٤	٦٥٩,١٨٤	٤٩١,٤٨٨	٤٦٥,٢٤١
إجمالي المصروفات	١,٧١٣,١٧٨	١,٤٣٤,٧٢٣	١,٣٦٩,٨٧٠	١,٢٤٤,٤٠٨	١,٠٣١,٩٤١	٨١٧,٨٤٤	٧٣٣,٣٥٠
الميزان الأولى <sup>١/٥</sup>	١٣٣,٩٠٦	١٠٥,٦٤٦	١٠٣,٠٩٤	٤,٨٦٨	-٦٢,٩٨٨	-٩٥,٨٦٠	-٨٦,٤٢٢
الميزان النقدي <sup>١/٦</sup>	-٤٢٤,٤٢٥	-٤٥٩,٢٩٤	-٤٢٧,٩٦٠	-٤٢٣,٢٧٤	-٣٧٢,٧٥٧	-٣٢٦,٣٥٦	-٢٦٨,١٠٩
الميزان الكلى	-٤٣٢,٠٩٤	-٤٦٢,٧٧٥	-٤٢٩,٩٥١	-٤٣٢,٥٨٠	-٣٧٩,٥٩٠	-٣٣٩,٤٩٥	-٢٧٩,٤٣٠
٢- قطاع الموازنة العامة <sup>١/٢</sup> (معدل نمو سنوى)							
إجمالي الإيرادات	١٣.٦	٣.٦	١٤.٧	٢٤.٦	٣٤.١	٥.٦	١.٩
الإيرادات الضريبية	١٢.٦	٠.٥	١٧.٠	٣٦.٢	٣١.١	١٥.٢	١٧.٥
الإيرادات غير الضريبية	٢٣.٦	١٤.٦	٧.٣	١/ -٢.٧	٤١.٧	١/ -١٢.٦	١/ -١٨.٩
إجمالي المصروفات (ومنها):	٨.٨	٤.٧	١٠.١	٢٠.٦	٢٦.٢	١١.٥	٤.٥
الاجور وتعويضات العاملين	١١.٣	٨.٥	١٠.٨	٦.٤	٥.٥	٧.٧	١١.١
القوائد المدفوعة	-٠.٦	٦.٦	٢١.٩	٣٨.٢	٢٩.٩	٢٦.٢	١١.٥
٣- قطاع الحكومة العامة ( مليون جنيه) <sup>١/٢</sup>							
إجمالي الإيرادات	--	--	--	--	--	٥٤٩,٠٨٠	٥٣٨,٣٧٨
إجمالي المصروفات	--	--	--	--	--	٨٨٦,٧٧٤	٨٠٥,٩٢٩
الميزان الكلى	--	--	--	--	--	-٣٧٠,٣٤٩	-٢٨٤,٣١٤
٤ - نسبة إلى الناتج المحلى الإجمالى <sup>١/٨</sup>							
قطاع الموازنة العامة <sup>١/٦</sup>							
إجمالي الإيرادات	١٨.٨	١٦.٨	١٧.٧	١٨.٥	١٩.٠	١٨.١	١٩.٠
الإيرادات الضريبية	١٤.١	١٢.٧	١٣.٨	١٤.٢	١٣.٣	١٣.٠	١٢.٥
الإيرادات غير الضريبية	٤.٧	٤.١	٣.٩	٤.٣	٥.٧	٥.١	٦.٥
إجمالي المصروفات (ومنها):	٢٥.٠	٢٤.٧	٢٥.٧	٢٨.٠	٢٩.٧	٣٠.٢	٣٠.٠
الاجور وتعويضات العاملين	٤.٩	٥.٠	٥.٠	٥.٤	٦.٥	٧.٩	٨.١
القوائد المدفوعة	٨.٣	٩.٨	١٠.٠	٩.٩	٩.١	٩.٠	٧.٩
الميزان الأولى <sup>١/٥</sup>	٢.٠	١.٨	١.٩	٠.١	-١.٨	-٣.٥	-٣.٥
الميزان النقدي <sup>١/٦</sup>	-٦.٢	-٧.٩	-٨.٠	-٩.٥	-١٠.٧	-١٢.٠	-١١.٠
الميزان الكلى	-٦.٣	-٨.٠	-٨.١	-٩.٧	-١٠.٩	-١٢.٥	-١١.٤
الحكومة العامة <sup>١/٢</sup>							
الميزان الأولى <sup>١/٥</sup>	--	--	--	--	--	-٥.٤	-٤.٣
الميزان الكلى	--	--	--	--	--	-١٣.٧	-١١.٦

- المصدر: وزارة المالية
- البيان ما زال تحت الاعداد و سوف يتم نشره فور الانتهاء
- ١/ يرجع الإنخفاض في الإيرادات غير الضريبية إلى تراجع الموارد الاستثنائية من المنح خلال عام المقارنة.
- ٢/ تعكس بيانات الموازنة العامة للدولة بموجب قانون ربط الموازنة رقم ٨٥ لعام ٢٠٢٠.
- ٣/ تم إعادة تبويب فعاليات الموازنة العامة لتتفق مع معايير صندوق النقد الدولي والمعروفة بـ GFS ٢٠٠١ (على أساس نقدي).
- ٤/ يشمل قطاع موازنة الجهاز الإدارى و المحليات، والهيئات الخدمية العامة.
- ٥/ العجز الكلي مخصصاً منه القوائد المدفوعة.
- ٦/ العجز الكلي بدون صافى حيازة الأصول المالية.
- ٧/ يشمل المعاملات المالية لكل من أجهزة الموازنة العامة، وبنك الإستثمار القومى، وصناديق التأمين والمعاشات ، ومع مراعاة إستبعاد كافة المعاملات البنينة للجهات الثلاث لمنع ازدواجية الحساب.
- ٨/ تم مراجعة تقديرات الناتج المحلي الإجمالي لتصبح ٥٣٢٢.٣ مليار جنيه في عام ٢٠١٩/٢٠١٨ بدلاً من تقديرات سابقة بنحو ٥٢٥٠.٩ مليار جنيه. في حين تم مراجعة الناتج المحلي الإجمالي للسنة المالية ٢٠١٩/٢٠٢٠ إلى نحو ٥٨٢٠ مليار جنيه بدلاً من ٥٩٦٠.٩ مليار جنيه وذلك وفقاً لأرقام منشورة لوزارة التخطيط والتنمية الإقتصادية.

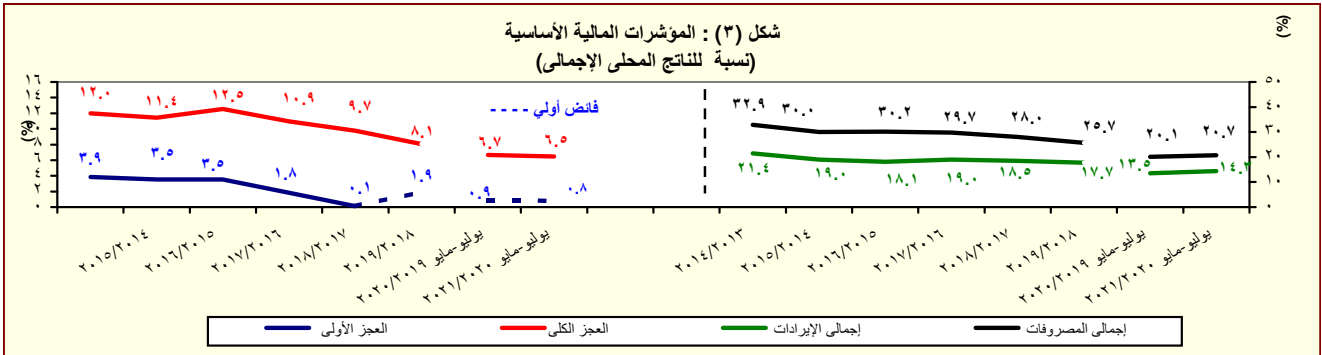

المصدر: وزارة المالية



القسم الأول: نظرة عامة على الأداء الإقتصادي والمالى (تابع)

بيان ربع سنوى			بيان سنوى				
يوليو-٢٠٢٠ *	ديسمبر-٢٠١٩	سبتمبر-٢٠١٩	يوليو-٢٠١٩	يوليو-٢٠١٨	يوليو-٢٠١٧	يوليو-٢٠١٦	يوليو-٢٠١٥
في ملخص الدين العام المحلى							
١-إجمالي الدين المحلى لأجهزة الموازنة العامة <sup>١/</sup>							
٣,٩٨٩,٦٨٨	٣,٨٦٠,٨٨٣	٣,٧٠٩,٢٤٦	٣,٨٥٦,٢١٥	٣,٤٧٠,٩٦٨	٣,١٢٤,١٠٠	٢,٥٧٠,٨٤٣	٢,٠٨٢,٦٢٥
(٢.٥)	(٣.٨)	(٢.٨)	(١١.١)	(١١.١)	(٢١.٥)	(٢٣.٤)	(٢٢.٧)
٣٤٣,٠٩٢	٣٠٤,٩١١	٢٨١,٣٤٩	٣٠٤,٩٠٨	٣٤٠,٥٠٠	٤٠٨,٩٣٦	٢٨٧,١٨٧	٢١٨,٥٦١
(١٢.٥)	(٧.١)	(١٦.٧)	(١٠.٥)	(١٦.٧)	(٤٢.٤)	(٣٤.٤)	(٣٥.٣)
صافي الدين المحلى لأجهزة الموازنة العامة							
٣,٦٤٦,٥٩٦	٣,٥٥٥,٩٧٢	٣,٤٢٧,٨٩٧	٣,٥٥١,٣٠٧	٣,١٣٠,٤٦٨	٢,٧١٥,١٦٤	٢,٢٨٣,٦٥٦	١,٨٦٤,٠٦٤
(٢.٧)	(٤.٩)	(٤.٨)	(١٣.٤)	(١٥.٣)	(١٨.٩)	(٢٢.٥)	(٢١.٣)
٤,٠٢٤,٩٢٣	٣,٨٨٤,٠٩٣	٣,٧٥٨,٨٨٥	٣,٥٠٧,١٨٥	٣,٢٥٩,٣٧٨	٢,٩٥٠,٨٦٧	٢,٤٠٩,٢٢٥	١,٩٦٦,٤٨٩
(١٤.٨)	(١٢.١)	(١١.٤)	(٧.٢)	(١٠.٥)	(٢٢.٥)	(٢٢.٥)	(٢٢.٦)
٤١٣,٤٥٥	٣٨١,٨٤٠	٣٥٩,٠٤٧	٣٦١,٧٣٦	٣٩٦,٣٨٦	٤٦٠,٥٦٤	٣٢١,٩٢٤	٢٣٣,٠٥٤
(١٤.٣)	(٠.٣)	(٨.١)	(٨.٧)	(١٣.٩)	(٤٣.١)	(٣٨.١)	(٣٥.٧)
٢-إجمالي الدين المحلى للحكومة العامة <sup>٢/</sup>							
٣,٦١١,٤٦٨	٣,٥٠٢,٢٥٣	٣,٣٩٩,٨٣٨	٣,١٤٥,٤٤٩	٢,٨٦٢,٩٩٢	٢,٤٩٠,٣٠٣	٢,٠٨٧,٣٠١	١,٧٣٣,٤٣٥
(١٤.٨)	(١٣.٧)	(١٤.٠)	(٩.٩)	(١٥.٠)	(١٩.٣)	(٢٠.٤)	(٢١.٠)
٤,٢٦٧,٥٧٩	٤,١١٢,٤٥٣	٤,١٠٨,٤٩٩	٣,٨٢٩,١٤٨	٣,٦٤٨,٩٨٤	٣,٢٧٨,٣٥٩	٢,٤٧٨,٨٨٣	١,٩٩١,٢٤٧
(١١.٤)	(٦.٥)	(٩.٤)	(٤.٩)	(١١.٣)	(٣٢.٣)	(٢٤.٥)	(٢٠.٣)
٦٢١,٤٣٦	٥٧٤,٠٠١	٥٢٧,٩٦٥	٥٨٦,٣٢٩	٥٠١,٩٦٩	٥٧٢,٨٦١	٤٠٠,٢٨٢	٢٨٦,١٨١
(٦.٠)	(٠.٥)	(١١.٧)	(١٦.٨)	(١٢.٤)	(٤٣.١)	(٣٩.٩)	(٣٧.٤)
٣-إجمالي الدين العام المحلى							
٣,٦٤٦,١٤٣	٣,٥٣٨,٤٥٢	٣,٥٨٠,٥٣٤	٣,٢٤٢,٨١٩	٣,١٤٧,٠١٥	٢,٧٠٥,٤٩٨	٢,٠٧٨,٦٠١	١,٧٠٥,٠٦٦
(١٢.٤)	(٧.٧)	(٩.٠)	(٣.٠)	(١٦.٣)	(٣٠.٢)	(٢١.٩)	(١٧.٩)
٤-إجمالي دين أجهزة الموازنة العامة (محلي وخارجي)							
٥,٠٩٤,٢١٣	٤,٨٣٤,٢٠٨	٤,٦٥٥,٢٧٨	٤,٨٠١,٨١١	٤,٣١٥,٤٧٠	٣,٧٤٨,٧١٥	٢,٧٨٤,٥٥٨	٢,٢٧٤,٢١٧
(٦.١)	(٥.٨)	(٤.٧)	(١١.٣)	(١٥.١)	(٣٤.٦)	(٢٢.٤)	(١٩.٥)
٥-إجمالي الدين العام المحلى							
١٢٣,٤٩١	١١٢,٦٧١	١٠٩,٣٦٣	١٠٨,٦٩٩	٩٢,٦٤٤	٧٩,٠٣٣	٥٥,٧٦٤	٤٨,٠٦٣
٦-إجمالي الدين الخارجى الحكومى							
٦٩,٣٥٢	٦١,٤٢٢	٥٨,٨٦٣	٥٧,٢٧٢	٤٧,٦٤٩	٣٤,٨٧٥	٢٤,٤٣٧	٢٥,٧٠٧
٧-إجمالي الدين الخارجى الغير حكومى							
٥٤,١٣٨	٥١,٢٤٩	٥٠,٥٠٠	٥١,٤٢٧	٤٤,٩٩٥	٤٤,١٥٨	٣١,٣٢٨	٢٢,٣٥٦
٨-خدمة الدين الحكومى <sup>٨/</sup>							
٩٨١,٢٠٥	٥٠٢,٩٤٤	٢٥٠,٢٢٧	٧٧٥,٦٧٦	٧٠٥,٠٨٠	٥٩٠,٣٦٤	٤٩٣,٧٧٩	٤٢٩,٤٧٤
٩٠٩,٨٧٥	٤٦٩,٦١٢	٢٢٦,٣٨٥	٧١٠,٠٦٠	٦٥٠,٧٦٩	٥٢٦,٤٧٣	٤٥٠,٥٧٣	٣٩٢,٠٦٣
٧١,٣٣٠	٣٣,٣٣٢	٢٣,٨٤١	٦٥,٦١٦	٥٤,٣١١	٦٣,٨٩١	٤٣,٢٠٦	٣٧,٤١٢
٩-ملاحظات (نسبة إلى الناتج المحلى الإجمالى) <sup>٩/</sup>							
٦٨.٦%	٦٦.٣%	٦٣.٧%	٧٢.٥%	٧٨.٢%	٩٠.٠%	٩٤.٩%	٨٥.٢%
٦٢.٧%	٦١.١%	٥٨.٩%	٦٦.٧%	٧٠.٥%	٧٨.٢%	٨٤.٣%	٧٦.٣%
٦٩.٢%	٦٦.٧%	٦٤.٤%	٦٥.٩%	٧٣.٥%	٨٥.٠%	٨٨.٩%	٨٠.٥%
٦٢.١%	٦٠.٢%	٥٨.٤%	٥٩.١%	٦٤.٥%	٧١.٨%	٧٧.٠%	٧٠.٩%
٦٣.٣%	٧٠.٧%	٧٠.٦%	٧١.٩%	٨٢.٢%	٩٤.٥%	٩١.٥%	٨١.٥%
٦٢.٦%	٦٠.٨%	٦١.٥%	٦٠.٩%	٧٠.٩%	٧٨.٠%	٧٦.٧%	٦٩.٨%
٨٧.٥%	٨٣.١%	٨٠.٠%	٩٠.٢%	٩٧.٣%	١٠٨.٠%	١٠٢.٨%	٩٣.١%
٣٤.١%	٣١.٠%	٣٠.٥%	٣٤.٠%	٣٧.٢%	٤١.١%	١٨.٣%	١٥.٠%
١٩.٢%	١٦.٩%	١٦.٤%	١٧.٩%	١٩.٢%	١٨.١%	٨.٠%	٨.٠%

المصدر: وزارة المالية و البنك المركزى المصرى.

( ) معدل النمو عن العام السابق.

\* بيان مبدئى، خاضع للمراجعة.

١/ تعكس البيانات رصيد الدين المحلى ثلاث مستويات تجميعية هي: الدين المحلى لأجهزة الموازنة العامة، الدين المحلى للمجموع للحكومة العامة، والدين العام المحلى للمجموع. يشمل الدين المحلى لأجهزة الموازنة العامة أرصدة الدين المستفحة على وحدات الجهاز الإدارى، وحدات الإدارة المحلية، و الهيئات الخدمية. ويتضمن الدين المحلى للحكومة العامة أرصدة الدين المجموع المستحق على أجهزة الموازنة العامة للدولة وبنك الإستثمار القومى وصناديق التأمين الإجتماعى. أما عن الدين العام المحلى فيشمل أرصدة الدين المحلى للمجموع لكل من الحكومة العامة و الهيئات الإقتصادية.

٢/ يمثل المديونية المستفحة على أجهزة الموازنة العامة (وحدات الجهاز الإدارى، وحدات الإدارة المحلية، و الهيئات الخدمية).

٣/ يمثل رصيد الدين المجموع المستحق على أجهزة الموازنة العامة للدولة و بنك الإستثمار القومى و صناديق التأمين الإجتماعى بعد إستبعاد المديونيات والعلاقات الداخلية فيما بين القطاعات الثلاثة و التى تتمثل فى إقتراض أجهزة الموازنة العامة من بنك الإستثمار القومى، سندات وزارة المالية لدى صناديق التأمين الإجتماعى و بنك الإستثمار القومى،سندات صناديق التأمين الإجتماعى و أخيراً إقتراض بنك الإستثمار القومى من صناديق التأمين الإجتماعى.

٤/ يمثل رصيد الدين المجموع المستحق على الحكومة العامة و الهيئات الإقتصادية بعد إستبعاد إقتراض الهيئات الإقتصادية من بنك الإستثمار القومى، وإقتراض أجهزة الموازنة من الهيئات الإقتصادية.

٥/ ودائع الحكومة العامة و الهيئات الإقتصادية بعد إستبعاد ودائع صناديق التأمين الإجتماعى وإقتراض قطاع الموازنة من الهيئات الإقتصادية.

٦/ يشمل إجمالى دين أجهزة الموازنة العامة الدين الخارجى الذى تتولى وزارة المالية خدمته طبقاً للجهات الدانئة.

٧/ البيان الربع سنوى لخدمة الدين الحكومى يعكس التدفقات التراكمية لخدمة الدين منذ بداية العام المالى .

٨/ تم مراجعة تقديرات الناتج المحلى الإجمالى لتصبح ٣٢٢.٣ مليار جنيه فى عام ٢٠١٩/٢٠١٨ بدلاً من تقديرات سابقة بنحو ٥٢٥.٠.٩ مليار جنيه. فى حين تم مراجعة الناتج المحلى الإجمالى للسنة المالية ٢٠٢٠/٢٠١٩ إلى نحو ٥٨٢.٠ مليار جنيه بدلاً من ٥٦٦.٠.٩ مليار جنيه وذلك وفقاً لآخر أرقام منشورة لوزارة التخطيط والتنمية الإقتصادية.

٩/ يمكن تفسير إستقرار إجمالى الدين العام الخارجى كنسبة من الناتج المحلى فى نهاية شهر يونيو ٢٠٢٠ بالمقارنة بنهاية شهر يونيو ٢٠١٩ فى ضوء عدد من العوامل أهمها: نمو القيمة الاسمية للناتج المحلى الإجمالى فى العام المالى ٢٠١٩/٢٠ عن العام المالى السابق من ناحية، بالإضافة إلى تحسن قيمة الجنيه أمام الدولار من ناحية أخرى.

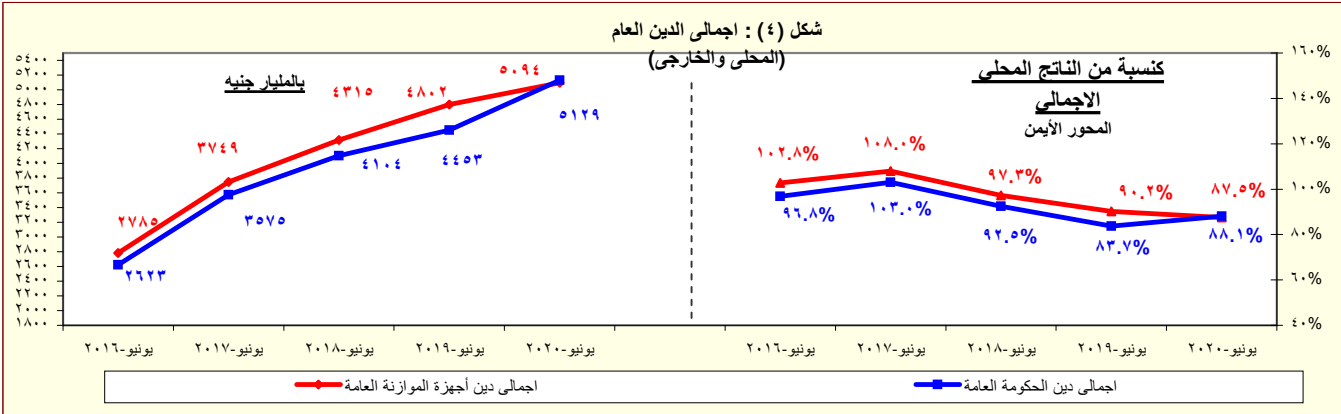

المصدر: وزارة المالية - البنك المركزى المصرى.

\* بيان مبدئى

القسم الأول: نظرة عامة على الأداء الإقتصادي والمالى (تابع)

نظرة عامة على الأداء الإقتصادي و المالى

بيان سنوى	بيان سنوى				مايو-٢٠	مارس-٢١	أبريل-٢١	مايو-٢١*
	٢٠١٦/١٥	٢٠١٧/١٦	٢٠١٨/١٧	٢٠١٩/١٨				
ط- المؤشرات النقدية (نهاية الفترة)								
مليون جنيه								
نقود الإحتياط <sup>١/</sup>	٤٧٨,٠٧٦	٥٧٧,٥٨٢	٧١٩,٠٠٣	٦٨٤,٠٣١	٨٥٥,٥٨٠	٩٢٧,٩٥٠	٩٦٨,٦٠٦	٩٢٢,٤٨٧
إجمالي السيولة	٢,٠٩٤,٥٠٠	٢,٩١٨,١٩٣	٣,٤٥٧,٠١٥	٣,٨٦٣,٦٤٥	٥,٠٢٠,٨٢٠	٥,١٣١,٨٧٦	٥,١٨٤,٠٢٧	٥,٢٥٧,٣٥٥
المعروض النقدى <sup>٢/</sup>	٥٧٢,٩٣٥	٧٠٧,٤٢٧	٨٢٣,٢٦٨	٩٢٣,٥٦٢	١,٥٦٦,٧٥٢	١,١٨٩,٤٩٣	١,١٩٦,٨٦٣	١,٢٢٦,٤٣٧
أشباه النقود <sup>٣/</sup>	١,٥٢١,٥٦٥	٢,٢١٠,٧٦٦	٢,٦٣٣,٧٤٧	٢,٩٤٠,٠٨٣	٣,٤٥٤,٠٦٨	٣,٩٤٢,٣٨٣	٣,٩٨٧,١٦٤	٤,٠٣٠,٩١٨
معدل النمو السنوى								
نقود الإحتياط <sup>١/</sup>	١.٦-	٢٠.٨	٢٤.٥	٤.٩-	٢٥.١	٢١.٠	٢٢.٨	١٠.٧
إجمالى السيولة (معدل النمو الإسمى)	١٨.٦	٣٩.٣	١٨.٥	١١.٨	٣٠.٠	٢٠.٠	١٩.١	١٨.١
صافى الأصول الأجنبية	٢٦٩.٧-	١٦٩.٩	٤٠٧.٠	٥.٢-	٥٦.٣-	١٢٧.٢	٥٥٥.٢	٨٧.٣
صافى الأصول المحلية	٢٧.٣	٣٠.٩	١٠.٢	٢١.٥	٢٢.١	١٦.٨	١٣.٩	١٦.٠
صافى المطلوبات من القطاع الخاص <sup>٤/</sup>	١٤.٢	٣٨.٠	١٠.١	١٢.٥	١٦.٥	٢٣.٠	٢١.٧	٢٠.٦
إجمالى السيولة (معدل النمو الحقيقى)	٤.٦	٩.٥	٤.١	٢.٥	١١.٩	١٥.٥	١٣.٦	١١.٦
معدلات الإقراض إلى الودائع <sup>٥/</sup>								
القطاع الحكومى	٤٨.٠	٦٧.٦	٦٧.٦	٨٨.٩	٨٩.٨	٩٥.٠	٩٨.٤	١٠٣.٥
القطاع غير الحكومى	٤٣.٧	٤٢.٦	٣٨.٨	٣٨.٦	٣٨.٢	٣٧.٨	٣٨.٢	٣٨.٢
بالعملة المحلية	٣٩.٩	٣٩.٩	٣٦.٨	٣٨.٨	٣٨.٣	٣٧.٩	٣٨.٤	٣٨.٤
بالعملة الأجنبية	٦٠.٠	٤٩.٥	٤٥.١	٣٧.٨	٣٧.٩	٣٩.٣	٣٦.٩	٣٧.٣
مؤشرات:								
مضاغف السيولة المحلية <sup>١/</sup>	٤.٣٨	٥.٠٥	٤.٨١	٥.٦٥	٥.٨٧	٥.٥٣	٥.٣٥	٥.٧٠
معدل دوران النقود (وسطى) <sup>٢/</sup>	١.٤٠	١.٣٨	١.٣٩	١.٤٣	١.٣١	١.٣٦	١.٣٤	١.٣٢
معدل الدورة فى السيولة المحلية <sup>٣/</sup>	١٥.٥	٢٣.٨	٢٣.٨	٢٠.٧	١٣.٣	١٢.٦	١٢.٧	١٢.٤
معدل الدورة فى الودائع <sup>٤/</sup>	٢٠.٠	٣٠.٠	٢٣.٥	٢٣.٥	١٦.٥	١٤.٣	١٤.٤	١٤.١
نسبة إجمالى السيولة / الناتج المحلى الإجمالى <sup>#</sup>	٧٧.٣	٨٤.١	٨٤.١	٧٣.٦	٨٦.٣	٨٠.٢	٨١.٠	٨٢.١

المصادر: البنك المركزى المصرى وحسابات وزارة المالية.  
\* مبدئى.

# بيان معدل.

١/ تتضمن النقود المتداولة خارج البنك المركزى بالإضافة إلى ودائع البنوك لدى البنك المركزى بالجنيه المصرى.

٢/ يتضمن النقود المتداولة خارج الجهاز المصرفى بالإضافة إلى الودائع الجارية بالعملة المحلية. لا تتضمن الشيكات والحوالات تحت التحصيل.

٣/ تتضمن الودائع الجارية بالعملة الاجنبية والودائع غير الجارية بالعملات المحلية والأجنبية .

٤/ يتضمن المطلوبات من القطاع الخاص و القطاع العائلى.

٥/ لا تتضمن كل من الودائع لدى البنك المركزى والقروض الممنوحة من قبل البنك المركزى.

٦/ إجمالى السيولة المحلية / نقود الإحتياط.

٧/ الناتج المحلى الإجمالى / متوسط إجمالى السيولة المحلية (M٢). متوسط إجمالى السيولة المحلية =  $\frac{1}{2} [(M٢) t + (M٢) t - 1]$ .

٨/ يمثل نسبة الودائع الجارية و غير الجارية بالعملات الأجنبية إلى إجمالى السيولة المحلية. لا تتضمن كل من ودائع غير المقيمين (جزء من صافى الأصول الإجنبية) والودائع الحكومية.

٩/ يمثل نسبة الودائع الحكومية وغير الحكومية بالعملات الأجنبية إلى إجمالى الودائع لدى البنوك. غير متضمن ودائع البنوك لدى البنك المركزى.

١٠/ تم مراجعة تقديرات الناتج المحلى الإجمالى لتصبح ٥٣٢٢.٣ مليار جنيه في عام ٢٠١٩/٢٠١٨ بدلاً من تقديرات سابقة بنحو ٥٢٥٠.٩ مليار جنيه. في حين تم مراجعة الناتج المحلى الإجمالى للسنة المالية ٢٠٢٠/٢٠١٩ إلى نحو ٥٨٢٠ مليار جنيه بدلاً من ٥٩٦٠.٩ مليار جنيه وذلك وفقاً لآخر أرقام منشورة لوزارة التخطيط والتنمية الإقتصادية.

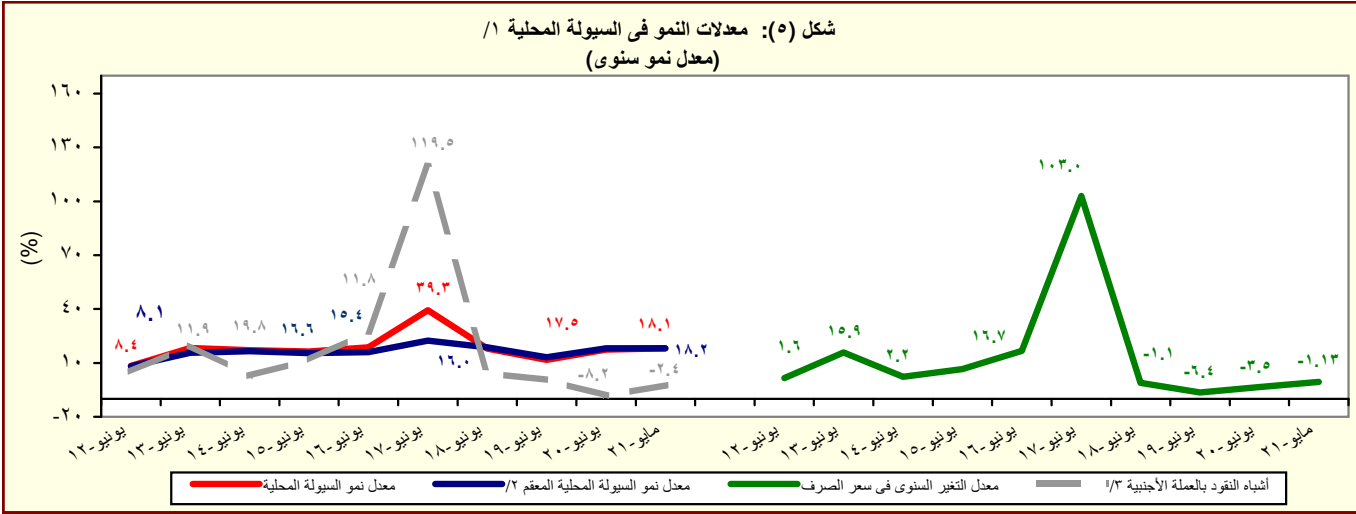

المصدر: البنك المركزى المصرى وحسابات وزارة المالية.

١/ إجمالى السيولة المحلية تتكون من المعروض النقدى وأشباه النقود.

٢/ معدل النمو فى السيولة المحلية باستخدام سعر الصرف الثابت، ويتم حسابه عن طريق تطبيق سعر الصرف السائد فى نفس الفترة من العام السابق للفترة الحالية.

٣/ الودائع الجارية وغير الجارية بالعملات الأجنبية .

القسم الأول: نظرة عامة على الأداء الإقتصادي والمالى (تابع)

بيان ربع سنوي			بيان سنوى				
ديسمبر-٢٠	سبتمبر-٢٠	يونيو-٢٠	٢٠٢٠/٢٠١٩	٢٠١٩/١٨	٢٠١٨/١٧	٢٠١٧/١٦	٢٠١٦/١٥
ي- القطاع المالى والاستثمارات							
٣.٠	٢.٤	١.٩	١٣.٥	١٨.٠	١٦.٧	١٥.٣	١٥.٠
٠.٤	٠.٤	٠.٤	٢.١	٢.٧	٣.١	٣.٤	٢.١
مؤشرات سوق المال ( نهاية العام الميلادى) <sup>١/٢</sup>							
٠.٩-	٣.٣-	٥.٣	٠.٨	٢.١-	٣.٠	٧.٨	١٠.٢
العائد على مؤشر EGX-٣٠							
--	٠.٧	١.٥	٠.٨	١.٩	٠.٦	١.٣	١.٦
معدل تنذيب مؤشر EGX-٣٠							
٦٥١	٦١٩	٥٩٠	٧٠٨	٧٥١	٨٢٥	٦٠٢	٤٣٠
رأس المال السوقى (مليار جنيه) <sup>١/٤</sup>							
١٠.٢	٩.٧	١٠.١	١٢.٢	١٤.١	١٨.٦	١٧.٣	١٥.٩
رأس المال السوقى (نسبة إلى الناتج المحلي الإجمالي) <sup>١/٥</sup>							
--	٤.٥	٤.٥	٢.٠	٢.٨	٢.٧	٥.١	٢.٦
معدل دوران الأسهم <sup>١/٦</sup>							
٨.٥	١٠.٠	٢٤.٠	٢٨.٨	٣٠.٤	٣١.٢	١٩.٧	١٧.٠
معاملات الأجانب (نسبة من إجمالي قيمة التداول)							
١٤.٨	١٣.٠	١٤.١	١١.٨	١٧.٢	١٨.٣	٢٦.٦	١٣.٧
مضاعف الربحية <sup>١/٧</sup>							
٧.١	٧.١	٩.٤	٧.٨	٦.٩	٥.٨	٩.٠	٧.٧
عائد السهم (%) <sup>١/٨</sup>							
١,٦٠٥,٥٦١	١,٣٣٤,٢٧٠	١,٢٣٠,٢٩٠	٩٣٤,٣٥٨	٧١٩,٢٣١	٧٢٣,١٦٥	٧٧,٧٨٩	٦٩٦,٥٤١
سندات مقيدة (مليون جنيه)							
القطاع المصرفى (مليون جنيه): <sup>١/٩</sup>							
٧,٠٢٢,١٤٥	٦,٨٨٩,٣٦٨	٦,٤٠٨,٢٦١	٥,٨٥٦,١٤٦	٥,٥١٦,٨٠٦	٥,٠٨٠,٥٧٠	٤,٤٢٠,٨٦٠	٢,٨٤٦,٠٩٤
إجمالي الأصول							
٢,٤٩٣,٣٧٠	٢,٣٨٢,٦٨٣	٢,٢٠٠,٣٨١	١,٨٩٠,٥٦٧	١,٨٥٤,٣٢٦	١,٦٢٩,٦٦٤	١,٤٢٦,٤٥٧	٩٤٢,٧٢٧
إجمالي أرصدة الإقراض و الخصم							
١٧٤,٧٧٥	١٧٤,٦٧٢	١٧٣,٧٠١	١٥٥,٩٧٢	١٥٢,٦٦١	١٤٩,١١٩	١٢٨,٤٢٠	١٠٠,٧٢٦
رأس المال							
٥,١٧٧,٨١٧	٥,٠٣٥,٨١٤	٤,٦٨٦,٨٧٥	٤,٢٢٢,٤٧٦	٣,٩٩٢,٦٧٣	٣,٥٥٣,٦٣٤	٣,٠٢٧,٨١١	٢,١١٦,١١٧
إجمالي الودائع							
٣.٦	٣.٤	٣.٩	٤.٢	٤.٢	٤.٣	٥.٥	٥.٩
القروض غير المنتظمة إلى إجمالي القروض							
مؤشرات مختارة							
مؤشرات السيولة فى الجهاز المصرفى							
٤٨.٢	٤٧.٣	٤٧.١	٤٤.٨	٤٦.٥	٤٥.٩	٤٦.٦	٤٤.٤
القروض / الودائع <sup>١/١٠</sup>							
٣٥.٥	٣٤.٦	٣٤.٣	٣٢.٣	٣٣.٦	٣٢.١	٣٢.٣	٣٣.١
القروض / الأصول <sup>١/١١</sup>							
٣٩.٦	٤٠.٤	٤٠.٩	٣٥.٤	٣٢.٠	٣٣.١	٣٤.٨	٤٥.١
الأوراق المالية / الأصول <sup>١/١٢</sup>							
٧٣.٧	٧٣.١	٧٣.١	٧٢.١	٧٢.٦	٦٩.٩	٦٨.٥	٧٤.٤
الودائع / الأصول <sup>١/١٣</sup>							
٧.١	٧.١	٧.٧	٦.٨	٧.٠	٧.١	٧.١	٥.٨
رأس المال / الأصول <sup>١/١٤</sup>							
٢.٩	٢.٨	٢.٣	٢.٢	٢.٢	٢.٢	٢.٤	٢.٣
مخصصات القروض / إجمالي الأصول <sup>١/١٥</sup>							

المصادر: الهيئة العامة لسوق المال والبنك المركزى المصرى.

-- بيان غير متاح.

\* بيان معدل

١/ تم حساب المؤشرات الربع سنوية كنسبة من الناتج المحلى الإجمالى للعام بأكمله.

٢/ صافى الاستثمارات الأجنبية المباشرة تشمل الإستثمار الاجنبى فى قطاع البترول.

٣/ البيانات السنوية تعكس نهاية ديسمبر من كل عام.

٤/ القيمة السوقية للأرصدة القائمة. يمثل ناتج ضرب عدد الأسهم القائمة فى سعر السوق السائد.

٥/ تم مراجعة تقديرات الناتج المحلى الإجمالى لتصبح ٥٣٢٢,٣ مليار جنيه فى عام ٢٠١٩/٢٠١٨ بدلاً من تقديرات سابقة بنحو ٥٢٥٠,٩ مليار جنيه. فى حين تم مراجعة الناتج المحلى الإجمالى للسنة المالية ٢٠٢٠/٢٠١٩ إلى نحو ٥٨٢٠ مليار جنيه بدلاً من ٥٩٦٠,٩ مليار جنيه وذلك وفقاً لأخر أرقام منشورة لوزارة التخطيط والتنمية الاقتصادية.

٦/ معدل دوران الأسهم = قيمة تداول الأسهم المقيدة / رأس المال السوقى.

٧/ ويعرف أيضاً بمعدل السعر على العائد، ويقاس بنسبة سعر السوق لكل سهم إلى أرباحه السنوية.

٨/ الكوبون السنوى الموزع / سعر السهم الجارى.

٩/ تعكس بيانات البنوك التجارية.

١٠/ تتضمن القروض والودائع الحكومية وغير الحكومية، ولا تشمل ودائع البنوك لدى البنك المركزى المصرى.

١١/ لدى البنوك العامة فى مصر، بخلاف البنك المركزى.

القسم الأول: نظرة عامة على الأداء الإقتصادى والمالى (تابع)

بيان سنوي							
يناير مارس ٢٠/١٩ *	يوليو سبتمبر ٢١/٢٠ *	اكتوبر ديسمبر ٢١/٢٠ *	يناير مارس ٢١/٢٠ *	٢٠١٧/١٦	٢٠١٨/١٧ *	٢٠١٩/١٨ *	٢٠٢٠/١٩ *
ك- معاملات القطاع الخارجى							
(مليون دولار)							
١٩,٦٢٦	١٧,٦٤٣	١٧,٦٢٨	١٩,٥٥٤	٧٦,٢٨٧	٧٩,٠٤٦	٧٤,٦٢٠	٥٩,٤٦١
١٩,٠٠٦	١٧,٣٦١	٢٠,٠٩٨	٢١,٨١٥	٨٧,٤٥٤	٨٩,٩٤٠	٨٠,٥٨٣	٧٣,٨٥٥
٩,٣٥٥	٨,٥٥٩	١٠,٦٤٤	١١,٣٧١	٣٦,٤٦٥	٣٨,٠٣٤	٣٧,٢٧٦	٣٧,٢٧٥
٢,١٤٢	٨٧٦	١,٠١٦	١,٢٩٣	٨,٩٧٣	١٣,٠٣٧	١١,١٢٢	٥,٦١٤
٢,٧٦٥	٢,٧٨٥	٧,٩١٦	٥,٦٦٧	١١,١٦٧	١٠,٨٩٤	٥,٩٦٢	١٤,٣٩٤
١,١٤٤	٣,٩١٨	٥,٢٥٥	٧,٨٩٠	٥,٣٧٥	١٠,٨٥٧	٢١,٩٩٧	٣١,٠١٥
٥,٥٢٥	٦٩	١,٥٣٥	٣٣٠	٨,٥٨٧	١٠٢	١٢,٧٨٨	١٣,٧١٧
٤٠,١٠٨	٣٨,٤٢٥	٤٠,٠٦٣	٤٠,٣٣٧	٣٨,١٧٦	٤٤,٤٨١	٤٤,٢٥٨	٣١,٣٠٥
نسبة إلى الناتج المحلى الإجمالى <sup>/٢</sup>							
٥.٣	٤.٤	٤.٣	٤.٨	٢١.٠	٢٦.١	٢٩.٧	٢٥.٢
٥.١	٤.٣	٤.٩	٥.٣	٢٤.١	٢٩.٧	٣٢.١	٣١.٣
٢.٥	٢.١	٢.٦	٢.٨	١٠.٠	١٢.٥	١٤.٩	١٥.٨
٠.٦	٠.٢	٠.٢	٠.٣	٢.٥	٤.٣	٤.٤	٢.٤
٠.٧	٠.٧	١.٩	١.٤	٣.١	٣.٦	٢.٤	٦.١
١.٥	٠.٠٢	٠.٣٨	٠.٠٨	٢.٤	٠.٠٣	٥.١	٥.٨
نسبة إلى إجمالى المتحصلات الجارية <sup>/٣</sup>							
٢٢.٥	٢٦.٥	٢٦.٤	٢٧.١	٢٣.٥	٢١.٥	٢٢.٩	٢٥.٥
١١.٦	٩.١	١١.٣	١٢.٠	١١.١	١٤.٧	١١.٨	١١.١
١١.٧	٤.٥	٥.٦	٦.٨	١٣.٠	١٦.٠	١٣.٢	٧.٤
٣٩.٧	٤٥.٠	٤٢.٢	٣٩.٩	٣٦.١	٣١.٥	٣٥.٣	٣٦.٦
مؤشرات أخرى (%)							
٤١.٧	٤٢.٣	٣٨.٤	٤٠.٢	٤٢	٤٣	٤١	٣٧
١٧٢.٦	١٣٤.٨	١٣٦.١	١٤٦.٣	١٧٣	٢١٤	٢٠٧	١٥٧
٧.٥	٧.٨	٧.٠	٦.٤	٧.٣	٨.٠	٨.٤	٦.٤
٣٦.٠	٣٠.٧	٣١.٠	٢٩.٩	٤٨.٥	٤٧.٥	٤٦.٥	٣٩.٧

المصدر: البنك المركزى المصرى.

\* بيان مبدئى.

/١/ قد تظهر بعض الفروق فى تقييم الإحتياطيات الدولية نتيجة استخدام أسعار صرف مختلفة داخل محفظة الإحتياطى من العملات الأجنبية.

/٢/ تم مراجعة تقديرات الناتج المحلى الإجمالى لتصبح ٥٣٢٢.٣ مليار جنيه فى عام ٢٠١٩/٢٠١٨ بدلاً من تقديرات سابقة بنحو ٥٢٥٠.٩ مليار جنيه. فى حين تم مراجعة الناتج المحلى الإجمالى للسنة المالية ٢٠٢٠/٢٠١٩ إلى نحو ٥٨٢٠ مليار جنيه بدلاً من ٥٩٦٠.٩ مليار جنيه وذلك وفقاً لآخر أرقام منشورة لوزارة التخطيط والتنمية الإقتصادية.

/٣/ بإستبعاد التحويلات الرسمية.

/٤/ بعدد أشهر الواردات.

/٥/ لا يشمل مديونية القطاع الخاص غير المضمونة.

# القسم الثانى

مؤشرات الإقتصاد العینى و الحقیقى

الناتج المحلى الإجمالى بحسب الموارد و الإستخدامات بأسعار السوق (أسعار جارية)..... ١١	جدول (١)
الناتج المحلى الإجمالى بتكلفة عوامل الإنتاج موزعاً بحسب القطاعات الإقتصادية (أسعار جارية)..... ١٢	جدول (٢)
إجمالى الإستثمارات موزعة بحسب القطاعات الإقتصادية..... ١٣	جدول (٣)

جدول (١) الناتج المحلي الإجمالي بحسب الموارد والإستخدامات ( بأسعار السوق)<sup>١/</sup>  
(أسعار جارية)  
(مليار جنيه)

يوليو-سبتمبر *٢٠/٢١	يوليو-مارس *٢٠/١٩	يوليو-ديسمبر *٢٠/١٩	يوليو-سبتمبر *٢٠/١٩	# ٢٠١٩/٢٠١ ٩	٢٠١٩/٢٠١٨	٢٠١٨/٢٠١٧	٢٠١٧/٢٠١٦	٢٠١٦/٢٠١٥	٢٠١٥/٢٠١٤	
١٦٢٨,٩	٤٥٠٦,٥	٣٠٩٥,٠	١٥٥٩,٥	٥٨٢٠,٠	٥٣٢٢,١	٤٤٣٧,٤	٣٤٧٠,٠	٢٧٠٩,٤	٢٤٤٣,٩	الناتج المحلي الإجمالي
(٤,٤)	(١١,١)	(١١,٠)	(١١,١)	(٩,٤)	(١٩,٩)	(٢٧,٩)	--	(١٠,٩)	(١٤,٧)	
١٧٥١,٠	٤٨٢٣,٤	٣٢٩٧,٩	١٦٣٧,٩	٦٢٦١,٨	٥٧٦٠,٦	٤٩٠١,٣	٣٩٣٨,١	٢٩٦٨,٣	٢٦٥١,١	جملة الطلب المحلي
١٥٩٦,٠	٤١٢٦,٧	٢٨٠٤,١	١٣٨٨,٨	٥٤٥٧,٤	٤٧٩١,٣	٤١٦٢,٢	٣٤٠٨,١	٢٥٦٠,٨	٢٣٠١,٩	الإستهلاك النهائي
١٤٨٣,٣	٣٧٩٧,١	٢٥٨٤,٣	١٢٨٢,٨	٤٩٩٣,٥	٤٣٨٣,٦	٣٧٩١,٦	٣٠٥٧,٩	٢٢٥١,٢	٢٠١٤,٥	الإستهلاك الخاص
١١٢,٧	٣٢٩,٦	٢١٩,٨	١٠٦,٠	٤٦٣,٩	٤٠٧,٧	٣٧٠,٦	٣٥٠,٢	٣٠٩,٦	٢٨٧,٤	الإستهلاك العام والحكومي
١٥٥,٠	٦٩٦,٧	٤٩٣,٨	٢٤٩,١	٨٠٤,٤	٩٦٩,٣	٧٣٩,١	٥٣٠,٠	٤٠٧,٥	٣٤٩,٢	جملة الإنفاق على الاستثمارات
١٥٢,٠	٦٨٨,٥	٤٨٧,٩	٢٤٦,١	٧٩٤,٧	٩٥٧,٨	٧٢١,١	٥١٤,٣	٣٩٢,٠	٣٣٣,٧	الاستثمارات
٣,٠	٨,٢	٥,٩	٣,٠	٩,٧	١١,٥	١٨,٠	١٥,٧	١٥,٥	١٥,٥	التغير في المخزون
١٢٢,١-	٣١٦,٩-	٢٠٢,٩-	٧٨,٤-	٤٤١,٨-	٤٣٨,٥-	٤٦٣,٩-	٤٦٨,١-	٢٥٨,٩-	٢٠٧,٢-	صافي الصادرات
١٥٣,٨	٦٣٧,٦	٤٥٢,٦	٢٤٠,٥	٧٦٧,٣	٩٣١,٤	٨٣٩,٢	٥٤٨,٩	٢٨٠,٣	٣٢٢,٢	الصادرات السلعية والخدمات <sup>٢/</sup>
٢٧٥,٩	٩٥٤,٥	٦٥٥,٥	٣١٨,٩	١٢٠٩,١	١٣٦٩,٩	١٣٠٣,١	١٠١٧,٠	٥٣٩,٢	٥٢٩,٤	الواردات السلعية والخدمات
ملاحظات (نسبة للناتج المحلي الإجمالي)										
٩٨,٠	٩١,٦	٩٠,٦	٨٩,١	٩٣,٨	٩٠,٠	٩٣,٨	٩٨,٢	٩٤,٥	٩٤,٢	الإستهلاك النهائي
٩,٥	١٥,٥	١٦,٠	١٦,٠	١٣,٨	١٨,٢	١٦,٧	١٥,٣	١٥,٠	١٤,٣	الاستثمارات
٩,٤	١٤,١	١٤,٦	١٥,٤	١٣,٢	١٧,٥	١٨,٩	١٥,٨	١٠,٣	١٣,٢	الصادرات السلعية والخدمات <sup>٢/</sup>
١٦,٩	٢١,٢	٢١,٢	٢٠,٤	٢٠,٨	٢٥,٧	٢٩,٤	٢٩,٣	١٩,٩	٢١,٧	الواردات السلعية والخدمات

المصدر: وزارة التخطيط والمتابعة والإصلاح الإداري.  
# بيان معدل.  
\* بيان مبدئي، وقابل للتعديل.  
( ) معدل النمو عن الفترة المقابلة في العام السابق.  
١/ تشمل صافي الضرائب غير المباشرة.  
٢/ تشمل حصة الشريك الأجنبي في قطاع البترول.

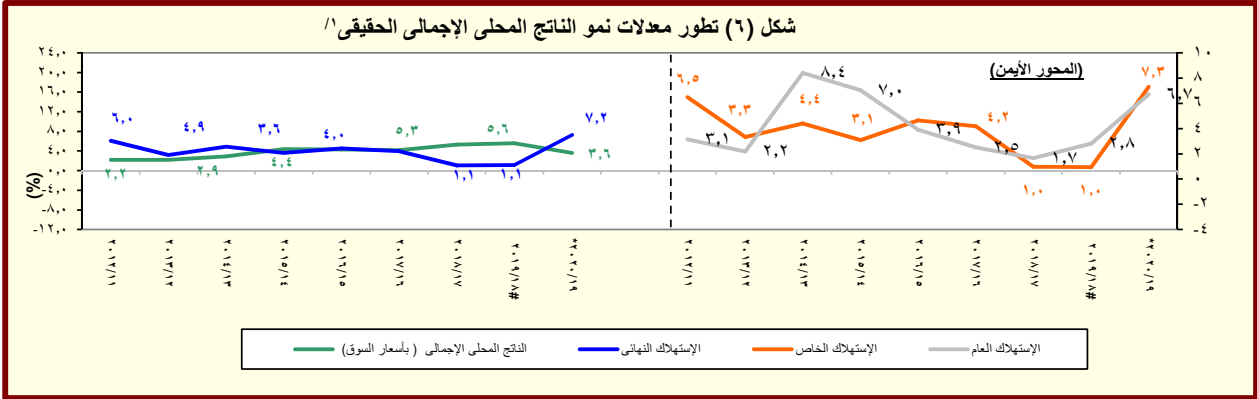

المصدر: وزارة التخطيط والمتابعة والإصلاح الإداري.  
\* بيان مبدئي، وقابل للتعديل.  
١/ باستخدام أسعار ٢٠٠٢/٠١ للفترة ٢٠٠٣/٠٢ - ٢٠٠٧/٠٦ والأسعار الثابتة لسنة ٢٠٠٧/٠٦ عند حساب معدلات النمو الحقيقية للفترة ٢٠٠٨/٠٧ - ٢٠١٢/١١، والأسعار الثابتة لسنة ٢٠١٢/١١ عند حساب معدلات النمو الحقيقية خلال عام ٢٠١٣/١٢ والأسعار الثابتة لسنة ٢٠١٧/١٦ عند حساب معدلات النمو الحقيقية خلال عام ٢٠١٨/١٧.

جدول (٢): الناتج المحلي الإجمالي بتكلفة عوامل الإنتاج موزعاً بحسب القطاعات الاقتصادية

(أسعار جارية) (مليون جنيه)										
يوليو-سبتمبر *٢٠٢١/٢١	يوليو-مارس *٢٠٢٠/١٩	يوليو-ديسمبر *٢٠٢٠/١٩	يوليو-سبتمبر *٢٠٢٠/١٩	#	٢٠٢٠/٢٠١٩	٢٠١٩/٢٠١٨	٢٠١٨/٢٠١٧	٢٠١٧/٢٠١٦	٢٠١٦/٢٠١٥	٢٠١٥/٢٠١٤
١,٥٣٠,٠٠٦	٤,٢٨٨,٤٩٧	٢,٩٥٢,٩٩٧	١,٤٧٩,٤٩٧	٥,٥٢٦,٩٥٥	٥,١٧٠,١٠٧	٤,٣٣٤,٩٠٠	٣,٤١٧,١٤٩	٢,٦٧٤,٤١٠	٢,٤٧٣,١٠٠	إجمالي الناتج المحلي
(٣,٤)	(٩,١)	(٩,٦)	(٩,٨)	(٦,٩)	(١٩,٣)	(٢٧,١)	(٢٧,٥)	(٨,١)	(١٢,١)	
٦٩٧,٥٨٨	٢,٠١٣,٦٠٢	١,٣٧٨,٢٦٦	٦٩٠,٩٥١	٢,٥٢٠,٧٨٥	٢,٤٨٣,٩٥٣	٢,٠٤٩,٥٦٤	١,٥٦٩,٦٩١	١,١٩٨,٢٣٩	١,١٧٣,٦٦٥	إجمالي القطاع السلمي
(١,٠)	(٥,٤)	(٥,٩)	(٥,٤)	(١,٥)	(٢١,٢)	(٣٠,٦)	(٣١,٠)	(٢,١)	(٧,٦)	
٢٤٢,٨٠٩	٥١٩,٧٤٥	٣٦٨,٣٠٤	٢١٧,١٧٤	٦٦٩,٧٨٤	٥٨٨,٠٣٨	٤٩٨,٠٩٨	٣٩٨,٥٣٩	٣١٨,٨٧٨	٢٧٨,٤٦٠	الزراعة و الغابات و الصيد
٨٩,٠٤٦	٣٥٣,١٠٢	٢٥٢,٧٩٠	١١٤,٠٣٦	٤١١,٣١٤	٦١١,٧٣٨	٤٧٧,٠٨٣	٣٢٦,٩٤٠	٢١٤,٨٤٢	٣١٤,١٣٩	الإستخراجات:
٣٦,٩١٥	١٤٤,٧٥٢	١٠٤,٠٤١	٥٢,٩٣٠	١٦٩,٧٥٦	٢٤٢,٧٥٠	١٩٨,٥٤٥	١٤٢,٩٦٥	٩١,٤٤٠	١٣٧,٧١١	البترول
٣٢,٤٨٩	١٥٣,٩٧١	١١٢,٤٧٢	٤٣,٤٦٢	١٦٨,٨٤٤	٣٠٣,٠٩٨	٢٢٢,٦٢٤	١٣٨,٧٥٦	٨٦,٨٠١	١٤٤,٤٢٧	الغاز الطبيعي
(٢٥,٢)-	(٣٦,٦)-	(٢٨,٦)-	(٤٣,١)-	(٢٤,٢)-	(١١٨,٤)	(٦٠,٤)	(٥٩,٩)	(٣٩,٩)-	(١٧,٦)-	استخراجات أخرى
١٩,٦٤٣	٥٤,٣٨٠	٣٦,٢٧٧	١٧,٦٤٤	٧٢,٧١٤	٦٥,٨٩٠	٥٥,٩١٤	٤٥,٢١٩	٣٦,٦٠٠	٣٢,٠٠٠	
٢٣٦,٨٩٧	٧٦٨,٧٢٨	٥١٠,٥٥٨	٢٤٣,٩٨٧	٩٤٢,٤٠٨	٨٤٦,٨٩٠	٧١٨,٥٧٠	٥٧٠,٥٩٠	٤٥٦,٢٩٩	٤٠٨,٠٦٩	الصناعات التحويلية:
٤٥,٣٣٣	١٩٦,٢٢٤	١٢٢,٧٢٠	٣٩,٨٧٩	٢٣٦,٦٧٦	١٨٩,٨٦٠	١٦٤,١٤٩	١٣٤,٠٥٠	١١٣,٩٠٩	١٠٢,٢٧٤	تكرير البترول
١٩١,٥٦٤	٥٧٢,٥٠٣	٣٨٧,٨٣٨	٢٠٤,١٠٨	٧٠٥,٧٣١	٦٥٧,٠٣٠	٥٥٤,٤٢١	٤٣٦,٥٤٠	٣٤٢,٣٩٠	٣٠٥,٧٩٥	تحويلية أخرى
٢٥,٥٧٩	٧١,١٥٩	٤٥,٧٣٩	٢٤,٠٧٦	٩٣,٧٢٧	٨٧,١٦٦	٧٣,٧٤٣	٥٨,٣٢٠	٤٦,٤٢٢	٣٩,٢١٦	الكهرباء
٨,٨٦٣	٢٤,٣٩١	١٦,٨٦٨	٨,٢٠٤	٣٢,٠٩٥	٢٩,٣٠٣	٢٤,٩٥٣	٢٠,٢٠٤	١٦,٣٤٩	١٤,٢٤٧	المياه
٩٤,٣٩٢	٢٧٦,٤٧٦	١٨٤,٠٠٦	٨٣,٤٧٥	٣٧١,٤٥٧	٣٢٠,٨١٩	٢٥٧,١١٦	١٩٥,٠٩٨	١٤٥,٤٥٠	١١٩,٥٣٥	التشييد والبناء
(١٣,١)	(٢٠,٢)	(٢١,٦)	(٢٦,٩)	(٤٤,٥)	(٦٤,٤)	(٣١,٨)	(٣٤,١)	(٢١,٧)	(٢٥,٧)	
٤٦٢,٩٥٦	١,٣٠١,٧٦٢	٩٢٤,١٠٣	٤٥٤,٤٣٥	١,٦٧٦,٣٦٨	١,٥٢٤,٤٥٩	١,٢٨٤,٩٥١	١,٠٠٤,٣٤٥	٧٧٤,٧٠٧	٦٨٧,٩٩١	إجمالي الخدمات الإنتاجية
(١,٩)	(١١,٤)	(١٢,٣)	(١٣,٧)	(١٠,٠)	(١٨,٦)	(٢٩,٠)	(٢٨,٦)	(١٢,٦)	(١٦,٠)	
٨٥,٠٨٨	٢٠١,٧٣٧	١٤٢,٥٣٩	٧٦,١٣٤	٢٧٧,٨٦٥	٢٤٠,٠٧٩	٢٠٠,٨٨٥	١٥٩,١٧٣	١٢٥,٩٠٨	١٠٧,٤٧٣	النقل والتخزين
٣٤,٩٣٦	٩١,٨٧٦	٦١,٣١٧	٢٩,٢٢٠	١٢١,٧١٠	١٠٢,٤٩١	٨٧,٥٩٣	٧٠,٤٤٠	٥٤,٠٠٠	٤٨,٨٨٦	الإتصالات
٢١,٤٧١	٧٠,٥٧٦	٤٩,٧٦٩	٢٤,٧٩٥	٩١,٩٦٩	١٠٠,٩٣٧	٩٧,٠٣٧	٧٦,٧١٤	٤١,٢١٥	٣٩,٤٠٣	قناة السويس
(١٣,٤)-	(٧,٢)-	(٤,٠)-	(٢,٢)-	(٨,٩)-	(٤,٠)	(٢٦,٥)	(٨٦,١)	(٤,٦)	(٥,٨)	
٢٣٦,٣١٧	٦١٧,١٦٩	٤٤٨,٦٨٢	٢١١,٦٥١	٨٠٣,٢١٢	٧٠٧,٤١٦	٥٩٤,٧٨٧	٤٧٣,٢٣٥	٣٧٤,٧٤٥	٣١٩,٩٦٧	تجارة الجملة و التجزئة
٦١,٣٤٠	١٦٦,٦٦٤	١١٢,٨٧٥	٥٧,٩٧٩	٢١١,٠٠٨	١٩٤,٥٨١	١٦٦,٢٩١	١٣٣,٧٨٢	١٠٨,٨١٢	٩٤,٦١١	الوساطة المالية و الأنشطة المساع
١١,٦٨٦	٣٠,٩٦٥	٢١,١٩٩	١١,١٢٧	٤١,٥٨٨	٣٨,٤٦٥	٣٢,٩٩٦	٢٦,٦٣٥	٢١,٦١٥	١٨,٧٧٤	التأمين و التأمينات الإجتماعية
١٢,١١٨	١٢٢,٧٧٥	٨٧,٧٢٣	٤٣,٥٣١	١٢٩,٠١٥	١٤٠,٤٩٠	١٠٥,٣٦٢	٦٤,٥٦٧	٤٨,٤١٤	٥٨,٨٧٧	المطاعم والفنادق
(٧٢,٢)-	(٧,٨)	(١٢,٢)	(٨,٨)	(٨,٢)-	(٣٣,٣)	(٦٣,٢)	(٣٣,٤)	(١٧,٨)-	(٢٦,٥)	
٣٦٩,٤٦٢	٩٧٣,١٣٢	٦٥٠,٦٢٨	٣٣٤,١١٠	١,٣٢٩,٨٠٢	١,١٦١,٦٩٥	١,٠٠٠,٣٨٦	٨٤٣,١١٤	٧٠١,٤٦٣	٦١١,٤٤٤	إجمالي الخدمات الإجتماعية
(١٠,٦)	(١٤,٣)	(١٣,٩)	(١٤,١)	(١٤,٥)	(١٦,١)	(١٨,٦)	(٢٠,٢)	(١٤,٧)	(١٧,٣)	
١٧٧,٦٥٩	٤٥١,٤٩٨	٣٠٢,٦٤٥	١٦٠,٥٢٧	٦١٨,٢٧٨	٥٣٩,٢٨٠	٤٥١,٥٥٥	٣٥٨,١٩٦	٢٧٩,٩١٤	٢٣٧,١٤٩	الأنشطة العقارية
١٠٢,٦٧٠	٢٨٩,٩٢٠	١٩٢,٩٣٨	٩٤,٤٥٣	٤٠١,٦٩٨	٣٤٩,٤٨٤	٣١٩,٤٧١	٣٠١,٧٧٢	٢٧٦,٤٨٨	٢٤٩,٢٨٨	الحكومة العامة
٢٩,٥٢٤	٧٩,١١٤	٥٢,٥١٥	٢٦,٣٥٤	١٠٦,٥٤١	٩٤,٦٧٠	٨٠,٠١٤	٦٣,٩٠٧	٥٠,٥١٩	٤٣,٥١٨	خدمات التعليم
٣٨,٨٤٣	١٠٠,٢٩٤	٦٧,٦٠٠	٣٤,٤٣٤	١٣٢,٦١٢	١١٧,٠٣٣	٩٨,٦٧٤	٧٨,٩٣٤	٦٢,٨١٦	٥٤,١٩٤	الصحة
٢٠,٧٦٦	٥٢,٣٠٧	٣٤,٩٣٠	١٨,٣٤٢	٧٠,٦٧٣	٦١,٢٢٩	٥٠,٦٧٣	٤٠,٣٠٤	٣١,٧٢٦	٢٧,٢٩٦	الخدمات الأخرى <sup>١/</sup>

المصدر: وزارة التخطيط والمتابعة والإصلاح الإدارى.  
( ) معدل النمو عن الفترة المقابلة فى العام السابق.  
# بيان معدل.  
\* بيان مبدئى، وقابل للتعديل.  
١/ يشمل المعلومات.



جدول (٣): إجمالي الإستثمارات موزعة بحسب القطاعات الاقتصادية

(يوليو-يونيو ٢٠١٨/٢٠١٩\*)<sup>١/</sup>

(مليون جنيه)

مؤشرات الإقتصاد  
العيني و الحقيقي

قطاع حكومى	هيئات اقتصادية	قطاع أعمال عام	مشروعات قومية	قطاع خاص	إجمالى	نسبة الى إجمالى الإستثمارات
١٢٣٩٣٧	٧٢٥٢٥	٧٧٨٧٦	١٩٣٣٤٤	٥٤٠١٧٦	٩٢٢٥٠٠	١٠٠
القطاع السلعى	٩٤٨٢	٧٠٨٢٣	١٤٢٥٨٨	٣٠٦٤٤٦	٤٠٦٢٧٣,٩	٤٤,٠
الزراعة والرئ والصيد	١٣١	-	-	١٧٥٢٠	٤٩٢١٠,٣	٥,٣
البترول الخام والتعدين والغاز الطبيعى <sup>٢/</sup>	٣١	٧٣٧١	٢٢٨٠	١١٠٤٤٦	١٢٠٢٤٢,٦	١٣,٠
الصناعات التحويلية والمنتجات البترولية	٤٥	٧٦٥١	٤١٦٤٨	٥٦٠٠٠	١٠٩٤١٩,٦	١١,٩
الكهرباء والمياه	٩٢٧٢	٥٤٨٣٨	٤٢٥٦٠	١٠٦٥٠٠	٢٢١٢٥١,٨	٢٤,٠
التشييد والبناء	٣	٩٦٢	٣١٠٠٠	١٥٩٨٠	٤٨٧٣٧,٦	٥,٣
الخدمات الإنتاجية	٢٥٧٩٠	٦٦٩٠	٢٨٢٨٨	١١٠٦٧٣	١٩٥٧٩٦,٣	٢١,٢
النقل والإتصالات <sup>٣/</sup>	٢١٠١٥	٤٨٥٤	٢٧٩٨٠	٧٧٢٧٣	١٥٥٤٦٣,٨	١٦,٩
تجارة الجملة والتجزئة	-	٤٧٣٨	٣٠٨	٢٦٥٠٠	٣١٨٠٦,٩	٣,٤
الخدمات المالية، التأمين والضمان الإجتماعى	-	-	-	-	٥٤٦,١٠	٠,٠٦
السياحة	٣٦	١٠٢٩	-	٦٩٠٠	٧٩٧٩,٥	٠,٩
الخدمات الإجتماعية	٣٧٢٥٤	٣٦٤	٢٢٤٦٨	١٢٣٠٥٧	٢٦٣٢٠٠,٢	٢٨,٥
الإسكان والأنشطة العقارية	٥٣٠	-	-	٨٣١٠٠	١٠٣٤٨٤,٠	١١,٢
الخدمات التعليمية	١١٣٠	-	-	١٠٥٠٠	٢٨٩٦٤,١	٣,١
الخدمات الصحية	١٠٨٧	-	-	٩٢٥٧	١٩٤٦١,٠	٢,١
خدمات أخرى <sup>٤/</sup>	٣٤٥٠٨	٣٦٤	٢١٨١٢	٢٠٢٠٠	١١١٢٩١,١	١٢,١
استثمارات مركزية أخرى	-	-	-	-	٥٧٢٢٩,٤	٦,٢

ملاحظات: الرقم القياسى للإنتاج للقطاعات الاقتصادية الرئيسية (٢٠٠٦-٢٠٠٧ = ١٠٠)

٢٠١٧/٢٠١٦				٢٠١٨/٢٠١٧			
يوليو- سبتمبر	أكتوبر- ديسمبر	يناير- مارس	أبريل- يونيو	يوليو- سبتمبر	أكتوبر- ديسمبر	يناير- مارس	أبريل - يونيو
١٢٠,٣	١٢٦,١	١٢٠,١	١١٧,٨	١٣٢,٩	١٣٧,٧	١٢٥,٨	١٢٤,٣
الرقم القياسى العام للإنتاج							
١١٦,٧	١٢٩,٥	١٢٤,٣	١١٢,٧	١٢٤,٨	١٣٥,٢	١٢٨,٨	١٢٢,٩
الصناعات التحويلية <sup>٥/</sup>							
١٥٠,١	١٤٣,١	١٤٠,٦	١٣٣,٠	١٣٦,٧	١٣٢,٤	١٢٠,٨	١٢١,٦
منتجات بترول							
١٥٤,٨	١٥٢,١	١٤٥,٨	١٥٧,٠	١٨٢,٠	١٨٢,٤	١٥٨,٩	١٦٦,٣
غاز طبيعى							
١٦٩,٧	١٦٢,٠	١٥٤,٠	١٤٩,٧	١٦٥,٠	١٦١,٥	١٥٥,٥	١٦٤,٥
الكهرباء							
١٥١,٠	١٩٠,٢	١٤٧,٨	١٤٤,٨	١٦٠,٣	٢٠٩,٢	١٤٤,٠	١٢١,٢
التشييد والبناء							
٥٧,٧	٥٧,٦	٥٦,٦	٦٠,٤	٦٠,٩	٦٤,٨	٥٩,٢	٥٨,٩
النقل <sup>٦/</sup>							
١٢٩,٦	١١٨,٢	١١٦,١	١١٦,٩	١٣٨,٠	١٣٦,٣	١٣١,٤	١٣٠,٨
قناة السويس <sup>٧/</sup>							
٥١,١	٥٦,٧	٦٧,٨	٧٢,٢	١٠١,٢	١٠١,٤	١٠٠,٠	١٠٨,٤
السياحة							

المصدر: وزارة التخطيط والمتابعة والاصلاح الإدارى.

\* بيان مبدئى.

-- بيان غير متاح.

١/ لا يشمل التغير فى المخزون.

٢/ يشمل البترول الخام، الغاز الطبيعى واستخراجات أخرى.

٣/ يشمل قناة السويس والمعلومات.

٤/ يشمل الصرف الصحى والتسويات واحلال وصيانة الأصول.

٥/ تمت مراجعة البيانات الخاصة بمؤشر الصناعات التحويلية و التشييد و البناء خلال الفترة من ديسمبر ٢٠١٦ حتى ديسمبر ٢٠١٧.

٦/ لا يتضمن قناة السويس.

٧/ على أساس قيمة متحصلات قناة السويس بالدولار الأمريكى.

# القسم الثالث

## الأسعار المحلية

معدلات التضخم السنوية فى الأرقام القياسية للأسعار المحلية-----	١٧	جدول (٤)
معدلات التضخم السنوية لأسعار المستهلكين-----	١٨	جدول (٥)
معدل التضخم السنوى لأسعار المنتجين طبقاً للنشاط الأقتصادى-----	١٩	جدول (٦)
معدل التضخم السنوى لأسعار المنتجين طبقاً للإستخدام النهائى-----	٢٠	جدول (٧)
معدل التضخم السنوى لأسعار المنتجين طبقاً لدرجة التصنيع-----	٢٠	جدول (٨)
تطور أسعار الصرف-----	٢١	جدول (٩)

جدول (٤): معدلات التضخم السنوية فى الأرقام القياسية للأسعار المحلية : ١/٣/٢٠١٨

بيان ملخص

٢٠٢١ - ٢٠١٨

٢٠٢١				٢٠٢٠				٢٠١٩				٢٠١٨				
الرقم القياسى لأسعار المنتجين	معدل التضخم الأساسى	الرقم القياسى لأسعار المستهلكين		الرقم القياسى لأسعار المنتجين	معدل التضخم الأساسى	الرقم القياسى لأسعار المستهلكين		الرقم القياسى لأسعار المنتجين	معدل التضخم الأساسى	الرقم القياسى لأسعار المستهلكين		الرقم القياسى لأسعار المنتجين	معدل التضخم الأساسى			
		حضر الجمهورية	إجمالى الجمهورية			حضر الجمهورية	إجمالى الجمهورية			حضر الجمهورية	إجمالى الجمهورية					
٠,٨-	٣,٦	٤,٨	٤,٣	٤,٠	٢,٧	٦,٨	٧,٢	٧,٨	٨,٦	١٢,٢	١٢,٧	٢٥,٠	١٤,٤	١٧,٠	١٧,١	يناير
--	٣,٦	٤,٩	٤,٥	٢,٤-	١,٩	٤,٩	٥,٣	١١,٩	٩,٢	١٣,٩	١٤,٤	٢٢,٨	١١,٩	١٤,٣	١٤,٤	فبراير
--	٣,٧	٤,٨	٤,٥	١٢,١-	١,٩	٤,٦	٥,١	١٢,٧	٨,٩	١٣,٨	١٤,٢	٢٤,١	١١,٦	١٣,١	١٣,٣	مارس
--	٣,٣	٤,٤	٤,١	١٨,٨-	٢,٥	٥,٩	٥,٩	١٢,٩	٨,١	١٢,٥	١٣,٠	٢٤,٠	١١,٦	١٢,٩	١٣,١	ابريل
--	٣,٤	٤,٩	٤,٨	١٥,٢-	١,٥	٥,٠	٤,٧	١٠,٢	٧,٨	١٣,٢	١٤,١	٢٨,١	١١,١	١١,٥	١١,٤	مايو
--	٣,٩	٥,٣	٤,٩	٧,١-	١,٠	٦,٠	٥,٦	٣,٠	٦,٤	٨,٩	٩,٤	٣٤,٠	١٠,٩	١٣,٨	١٤,٤	يونيو
--	٤,٦	٦,١	٥,٤	٧,٥-	٠,٧	٤,٦	٤,٢	٣,٣	٥,٩	٧,٨	٨,٧	٣٠,٤	٨,٥	١٣,٠	١٣,٥	يوليو
				٤,٥-	٠,٨	٣,٦	٣,٤	٠,٥	٤,٩	٦,٧	٧,٥	٢٥,٦	٨,٨	١٣,٦	١٤,٢	أغسطس
				٦,٩-	٣,٣	٣,٣	٣,٧	٠,٥-	٢,٦	٤,٣	١/٤,٨	٢٤,٤	٨,٦	١٥,٤	١٦,٠	سبتمبر
				٤,٨-	٣,٩	٤,٦	٤,٥	٥,٠-	٢,٧	٢,٤	٣,١	٢٦,٣	٨,٩	١٧,٥	١٧,٧	أكتوبر
				٤,٣-	٤,٠	٦,٣	٥,٧	٠,٣	٢,١	٢,٧	٣,٦	١٨,١	٧,٩	١٥,٦	١٥,٧	نوفمبر
				٣,٨-	٣,٨	٦,٠	٥,٤	٦,٩	٢,٤	٦,٨	٧,١	٩,٠	٨,٣	١١,١	١٢,٠	ديسمبر

المصدر: الجهاز المركزى للتعبئة العامة والإحصاء.

١/ قام الجهاز المركزى للتعبئة العامة والإحصاء بإستحداث سلسلة جديدة للأرقام القياسية لأسعار المستهلكين بدءاً من سبتمبر ٢٠١٩ ، وذلك بإستخدام عام ٢٠١٩/٢٠١٨ سنة أساس للسلسلة الجديدة، وإستخدام أوزان جديدة للمجموعات السلعية الرئيسية مستخرجة فى ضوء نتائج بحث الدخل والإنفاق والإستهلاك لعام ٢٠١٧/٢٠١٨. هذا، وتجدر الإشارة إلى أن سلسلة أسعار المستهلكين ما قبل أغسطس ٢٠١٩ مبنية على أساس شهر يناير ٢٠١٠ ، كما إعتمدت الأوزان السابقة على بحث الدخل والإنفاق والإستهلاك للعام المالى ٢٠٠٨/٢٠٠٩ .

٢/ قام الجهاز المركزى للتعبئة العامة والإحصاء بإصدار رقم قياسى لأسعار المنتجين بدءاً من سبتمبر ٢٠٠٧ ، وذلك بإستخدام أسعار السلع والخدمات للسنة المالية (٢٠٠٥-٢٠٠٤) كفترة أساس لسلسلة الأرقام القياسية، كما تم إستخراج الأوزان بإستخدام متوسط عامى (٢٠٠٢-٢٠٠٣ ، ٢٠٠٣-٢٠٠٤) للقيم الإجمالية للإنتاج الصناعى والزراعى والخدمى. وجدير بالذكر أن السلسلة الزمنية لمعدلات التضخم لأسعار المنتجين للفترة ما قبل سبتمبر ٢٠٠٧ غير متاحة بعد.

٣/ قام البنك المركزى المصرى بإصدار مؤشر التضخم الأساسى (Core Inflation) ، وهو مشتق من الرقم القياسى العام لأسعار المستهلكين مستبعداً منه بعض السلع التى تتحدد أسعارها إدارياً (وتمثل ١٩,٤% من السلة السلعية للمستهلكين)، بالإضافة إلى بعض السلع التى تتأثر بصدمات مؤقتة من جانب العرض (الخضراوات والفاكهة وتمثل ٨,٨% من السلة السلعية للمستهلكين).

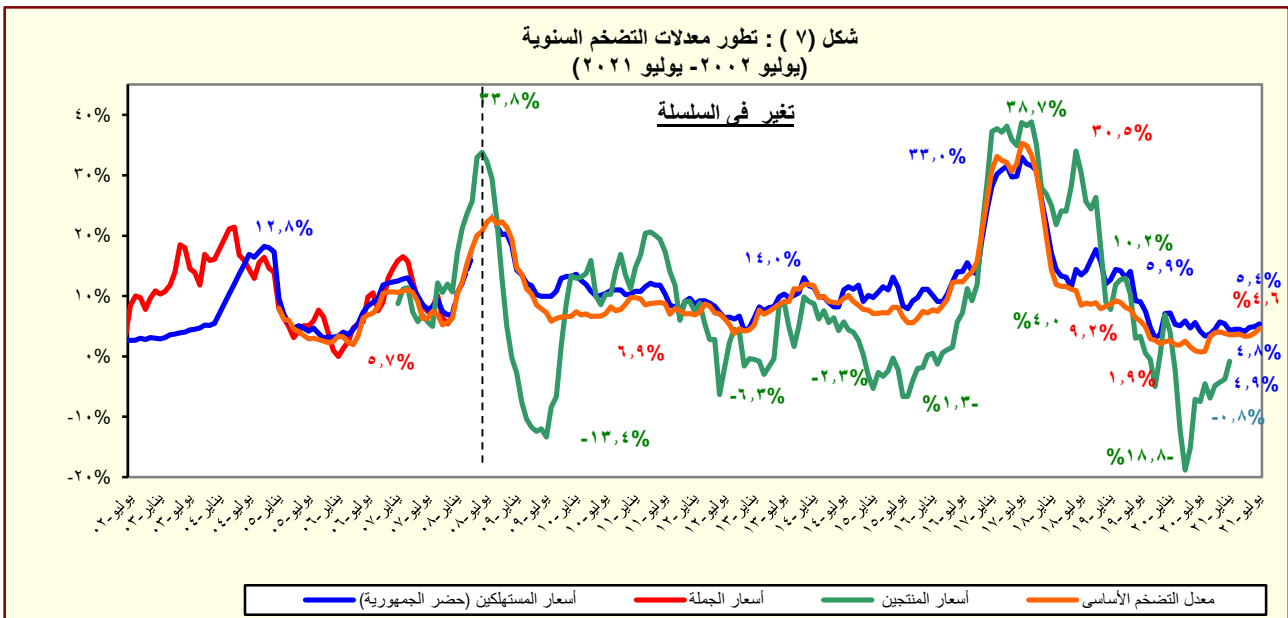

المصدر: الجهاز المركزى للتعبئة العامة والإحصاء.

جدول (٥): معدل التضخم السنوى لأسعار المستهلكين<sup>١/</sup>  
(نسبة التغير)

بيان ربع سنوي <sup>٢/</sup>					بيان شهري <sup>٣/</sup>				
ابريل- يونيو ٢٠٢٠	يوليو- سبتمبر ٢٠٢٠	يناير- مارس ٢٠٢١	ابريل- يونيو ٢٠٢١		يوليو ٢٠٢٠ <sup>٤/</sup>	أبريل ٢٠٢١	مايو ٢٠٢١	يونيو ٢٠٢١	يوليو ٢٠٢١
٥,٤	٣,٨	٤,٤	٤,٦	معدل التضخم لأسعار المستهلكين	٤,٢	٤,١	٤,٨	٤,٩	٥,٤
٠,٢	-٢,٧	٠,٠	١,٦	الطعام والشراب	-١,٥	-٠,٣	١,٧	٣,٤	٤,٨
٩,٨	١٢,٤	١٠,٧	٤,٧	المشروبات الكحولية والدخان	١٣,٠	٦,٠	٥,٧	٢,٣	٢,٩
١,٧	٢,٠	٢,١	٣,٠	الملابس والإقمشة و أغطية القدم	١,٦	٣,١	٤,٠	١,٨	٢,٥
٥,٣	١,٨	٤,٥	٤,١	المسكن والمياه و الكهرباء و الوقود	٠,٥	٣,٩	٤,٥	٣,٨	٤,١
٣,٧	٣,٥	٤,٣	٢,٨	الأثاث و المعدات المنزلية و الصيانة	٣,٣	٢,٩	٢,٥	٢,٩	٣,٤
٩,٧	٨,٥	٥,٢	٤,٧	الرعاية الصحية	٩,٣	٥,٠	٤,٩	٤,٣	٤,٠
١٤,٣	٦,٧	٣,٧	٦,٩	النقل والمواصلات	٧,٦	٧,٢	٦,٩	٦,٥	٦,٦
٤,٥	٣,٨	١,٥	٠,٠	الاتصالات السلكية واللا سلكية	٤,٥	٠,٠	٠,١	٠,٠	٠,١
٧,٢	٣,٩	٤,٦	٥,٥	الثقافة والترفيه	٢,٠	٤,٦	٤,٩	٧,١	١٢,٠
٢١,٨	٢١,٩	٢٠,٠	٢٠,٠	التعليم	٢١,٨	٢٠,٠	٢٠,٠	٢٠,٠	٢٠,٠
٩,١	٨,٧	٥,٨	٤,٩	المطاعم و الفنادق	٨,٩	٥,٠	٥,٠	٤,٦	١,٨
٤,٠	٣,٦	٧,٥	٧,٣	خدمات متنوعة	٣,٩	٧,٥	٧,٦	٦,٩	٧,٥

المصدر: الجهاز المركزى للتعبئة العامة والإحصاء.

١/ في حضر الجمهورية.

٢/ التغير فى الرقم القياسى عن الفترة المقابلة فى العام السابق. بدءاً من الفترة يوليو-سبتمبر ٢٠١٠ تعكس البيانات السلسلة الجديدة لأسعار المستهلكين والتي تستخدم شهر يناير ٢٠١٠ كشهر أساس، بالإضافة إلى إستخدام أوزان جديدة للمجموعات السلعية الرئيسية مستخرجة فى ضوء نتائج بحث الدخل والإنفاق والإستهلاك لعام ٢٠٠٨/٢٠٠٩.

٣/ التغير فى الرقم القياسى عن الشهر المقابل فى العام السابق . بدءاً من يناير ٢٠٠٩ تعكس البيانات السلسلة الجديدة لأسعار المستهلكين والتي تستخدم شهر يناير ٢٠١٠ كشهر أساس.

٤/ قام الجهاز المركزى للتعبئة العامة والإحصاء بإستحداث سلسلة جديدة للأرقام القياسية لأسعار المستهلكين بدءاً من سبتمبر ٢٠١٩ ، وذلك بإستخدام عام ٢٠١٨/٢٠١٩ سنة أساس للسلسلة الجديدة، وبإستخدام أوزان جديدة للمجموعات السلعية الرئيسية مستخرجة فى ضوء نتائج بحث الدخل والإنفاق والإستهلاك لعام ٢٠١٧/٢٠١٨. هذا، وتجدر الإشارة إلى أن سلسلة أسعار المستهلكين ما قبل أغسطس ٢٠١٩ مبنية على أساس شهر يناير ٢٠١٠ ، كما إعتمدت الأوزان السابقة على بحث الدخل والإنفاق والإستهلاك للعام المالى ٢٠٠٨/٢٠٠٩ .

جدول (٦): معدل التضخم السنوى لأسعار المنتجين طبقاً للنشاط الإقتصادي<sup>١/</sup>  
(نسبة التغير)

بيان ربع سنوي <sup>٢/</sup>					بيان شهري <sup>٣/</sup>				
أكتوبر - ديسمبر ٢٠١٦	أبريل - يونيو ٢٠١٧	يوليو - سبتمبر ٢٠١٧	أكتوبر - ديسمبر ٢٠١٧	يناير - ١٧	أكتوبر - ١٧	نوفمبر - ١٧	ديسمبر - ١٧	يناير - ١٨	
٢٠,٤	٣٦,٣	٣٨,٦	٩,٣	٣٧,٢	٣٥,١	٢٧,٩	٢٦,٩	٢٥,٠	معدل التضخم لأسعار المنتجين
١٥,٢	٣٢,٩	٣٠,٠	١,١-	٢٧,٢	٣٢,٠	٢٨,٢	٢٦,٩	٢٣,١	الزراعة وإستغلال الغابات وصيد الأسماك
١٥,٥	٣٣,٦	٣٠,٧	٠,٩-	٢٧,٩	٣٣,١	٢٩,٤	٢٤,٦	٢١,٥	المحاصيل ومنتجات الصيد وأنشطة الخدمات ذات الصلة
١١,٤	٢٢,٨	٢٠,٣	١,٥-	١٨,٦	١٦,٣	١٢,٠	٦٣,٥	٤٦,٣	صيد الاسماك وتربية الأحياء المائية
٨,٠	٩,٨	١٢,٨	٤٢,٣	٥٠,١	١٥,٧	٢٣,٤	٢٣,٠	٢٧,٦	التعدين وإستغلال المحاجر
٨,٩	١٠,٢	١٣,٨	٤٣,٤	٥٢,٠	١٥,٨	٢٣,٧	٢٣,٢	٢٧,٨	إستخراج البترول الخام والغاز الطبيعي
-٢٢,٤	٥,٩-	٢١,٣-	١٠,٩-	٩,٢-	٤٨,٥	٢٩,٥	٧,٤	٥,٥	التعدين وإستغلال المحاجر الأخرى
٢٩,٥	٥١,٣	٦٠,٠	١١,٦	٤٩,٧	٤٨,٥	٢٩,٥	٣٠,٤	٢٣,٩	الصناعات التحويلية
١٦,٤	٤٦,٧	٤٦,١	٨,٦	٣١,٤	٣٧,٨	٣٠,٦	٣٢,١	٢٢,٢	صناعة المنتجات الغذائية
٢٩,٦	٢٩,٦	٢٩,٦	١,٢	٢٩,٦	٩,٦	٩,٦	١١,٦	١١,٦	صناعة المشروبات
٣٢,١	٢٣,١	١٦,٢	١٥,٥-	٤٠,٥	١٠,٩	١٠,٩	٢٠,٧	١٦,٤	صناعة منتجات التبغ
٨,٢	٥٩,٣	٥١,٤	٢٨,٢	٥٥,٩	٤٨,٠	٤٨,٠	٥٢,٠	١٥,٤	صناعة الغزل و النسيج
٠,٨	٥٧,٥	٦٠,٤	٤٧,٧	٣٠,٣	٦٨,٨	٦٨,٨	٤٦,١	٢٣,٥	صناعة الملابس الجاهزة
٥,٣	٢٩,٠	٢٩,٠	٢٩,٨	٢٩,٠	٢٧,٦	٢٧,٦	٥٢,٢	٤٥,٧	صناعة الجلد ومنتجاته
١٧,٣	٤٣,٥	٤٤,٣	١٣,٢	٤٧,٥	٤٤,٦	٣٨,٠	٣٥,٠	٢١,٧	صناعة الخشب ومنتجاته
١٨,١	٦٥,٣	٧٥,٨	٣٨,١	٣٣,٦	٥٠,٩	٥٠,٩	٤٩,٥	٤١,٨	صناعة الورق ومنتجاته
٠,٠	٠,٠	٠,٠	٤,٩-	٠,٠	٠,٠	٠,٠	٥,٦	٢٦,٠	الطباعة وإستتساخ وسائط الإعلام المسجلة
٣٥,٨	٤٨,٤	٩١,١	١١,٦	٤٨,٣	٧٥,٢	٢٩,٨	٤١,٦	٤١,٧	صناعة فحم الكوك و المنتجات النفطية
٤,٦	٣٩,٣	٤١,٤	١٢,٠	١٨,٣	٣٣,٨	٣٢,٥	٣٨,٣	٢٤,٦	صناعة المواد و المنتجات الكيماوية
٤٧,١	٣٤,٩	٢٧,١	١٥,٦	٤٦,٨	٢٧,١	٢٧,١	٢٥,١	٢٥,١	صناعة المستحضرات الصيدلانية والكيمائية والدوائية ومنتجات النباتات الطبية
٢٢,١	٥٣,٥	٦٢,٤	٢٦,٩	٤٥,٩	٥٢,٤	٥٢,٤	١٤,٢	٩,١	صناعة منتجات المطاط واللدائن
١٠,١	٢١,١	٢٥,٥	١,٣	٢٠,٤	٢٠,٥	١٧,٢	٢٣,٤	١٧,٦	صناعة منتجات المعادن اللافلزية الأخرى
٧٢,٥	٨٢,٨	٩١,٩	١٨,٢	١٢٧,٢	٦٨,٦	٤٢,٦	١٩,٤	١٤,٨	صناعة الفلزات القاعدية
١٧,٦	٥٠,٩	٥١,٠	٩,٤	٤٣,٨	٤٤,٤	٣٥,٦	٣١,٨	١١,٧	صناعة منتجات المعادن المشكلة عدا الماكينات و المعدات
٢,٨	٣٠,٤	٣٠,٤	٨١,٤	٣٠,٤	٢٦,٩	٢٦,٩	٢٩,٢	٠,٨	صناعة الحاسبات و المنتجات الإلكترونية والبصرية ومكوناتها وصناعة الأجهزة الطبية
٥٩,٠	٨٨,٦	٦٦,١	٣,١	٨٢,٦	٤٢,٢	٢٢,٦	١٥,٢	٨,٦	صناعة الأجهزة الكهربائية
٣٩,٢	٦١,٠	٤٠,٠	٩,٠	٤٨,٥	٢٩,٠	١٢,٥	٤٤,٦	٣٢,٣	صناعة الآلات و المعدات الغير مصنفة فى موضع آخر
٣٣,٨	٤١,٤	٢٩,١	١٠,١	٣٨,٠	١٥,٧	٣,٧	١,٨	١,٨	صناعة المركبات ذات المحركات
٥,٥	٥,٥	٥,٥	٠,٩-	٥,٥	٣,٤	٣,٤	١,٦	١,٦	صناعة معدات النقل الأخرى
٤,٧	٤٥,٨	٤٦,٢	٣٤,٠	٢٨,١	٤٥,٣	٤٥,٤	٣٣,٤	٢٢,٢	صناعة الأثاث و المنتجات الخشبية
٩٩,١	٧٥,٥	٥١,٧	١٣,٩-	١٢٦,٠	١٧,٤	١٦,٢	٣٤,٩	٨,٩	صناعات تحويلية أخرى
٢٠,٥	٤٠,٩	٣٧,٦	١٠,٩	٢٠,٥	٤١,١	٤١,١	٢٨,١	٢٨,١	إمدادات الكهرباء والغاز والبخار وإمدادات التكييف
١٤,٣	٠,٠	٨,٩	٤,٥	١٤,٣	٢٦,٦	٢٦,٦	٣١,٤	٣١,٤	أنشطة الإمداد المائى وشبكات الصرف الصحى وإدارة معالجة النفايات
٢٤,٩	٠,٠	١٤,١	١١,٤	٢٤,٩	٤٢,٤	٤٢,٤	٤٦,١	٤٦,١	تجميع وتنقية وتوزيع الميام
٠,٠	٠,٠	٠,٠	٩,٨-	٠,٠	٠,٠	٠,٠	١٠,١	١٠,١	جمع ومعالجة وتدوير المخلفات والنفايات
١٣,٣	١٢,٨	١٠,٨	١١,٧-	١٢,٨	١,٢	١,٢	٥,٤	٥,٤	النقل والتخزين
٦,٨	١٠,٢	١٥,٢	٦,٩-	١٠,٢	١٠,٢	١٠,٢	١٠,٤	١٠,٤	النقل البرى
٠,٠	٠,٠	٠,٠	٨,٥-	٠,٠	٠,٠	٠,٠	١٠,٥	١٠,٥	النقل عبر الماء
١٤,٢	١٣,٢	٠,٠	١٢,٧-	١٣,٢	٠,٠	٠,٠	٣,٩	٣,٩	النقل الجوى
٥٤,١	٥٤,١	٥٤,١	٠,٣-	٥٤,١	٠,٠	٠,٠	٠,٠	٠,٠	البريد وأنشطة الخدمات البريدية
٣١,١	٣٤,٨	٣٠,٢	٠,٢-	٣٦,٠	٧,٠	٧,٠	٣٠,٨	٢٨,٧	أنشطة خدمات الغذاء والإقامة
٥٨,١	٥٦,٥	٤٦,١	١٢,٣	٦٤,٥	٤,٨	٤,٨	٤١,٥	٤١,٦	أنشطة الإقامة
٥,٣	١٢,٥	١٢,٤	١٤,٠-	٨,٩	١٠,١	١٠,١	٢٦,٣	٢٣,٢	أنشطة خدمات الغذاء والمشروبات
٠,٠	٠,٠	٠,٠	٢,٣-	٠,٠	٠,٠	٠,٠	٤,٦	٤,٦	أنشطة المعلومات والاتصالات

المصدر: الجهاز المركزى للتعبئة العامة والإحصاء.

١ / قام الجهاز المركزى للتعبئة العامة والإحصاء بإصدار رقم قياسى لأسعار المنتجين بدءاً من سبتمبر ٢٠٠٧ ، وذلك بإستخدام أسعار السلع والخدمات للسنة المالية (٢٠٠٤-٢٠٠٥) كفترة أساس لسلسلة الأرقام القياسية، كما تم إستخراج الأوزان بإستخدام متوسط عامى (٢٠٠٢-٢٠٠٣ ، ٢٠٠٣-٢٠٠٤) للقيم الإجمالية للإنتاج الصناعى والزراعى والخدمى.

٢ / التغير فى الرقم القياسى عن الفترة المقابلة فى العام السابق.

٣ / التغير فى الرقم القياسى عن الشهر المقابل فى العام السابق .

جدول (٧): معدل التضخم السنوى لأسعار المنتجين طبقاً للإستخدام النهائى <sup>١/</sup>

بيان ربع سنوي <sup>٢/</sup>					بيان شهري <sup>٣/</sup>				
اكتوبر- ديسمبر ٢٠١٦	ابريل- يونيو ٢٠١٧	يوليو- سبتمبر ٢٠١٧	اكتوبر- ديسمبر ٢٠١٧	يناير-١٧	اكتوبر-١٧	نوفمبر-١٧	ديسمبر-١٧	يناير-١٨	
٢٠,٤	٣٦,٣	٣٨,٦	٩,٣	٣٧,٢	٣٥,١	٢٧,٩	٢٦,٩	٢٥,٠	معدل التضخم لأسعار المنتجين
٣٥,٨	٤٨,٤	٩١,١	١٢,٧	٤٨,٣	٧٥,٢	٢٩,٨	-٥٠,٧	٢٧,٧	مواد الوقود
٢٨,٥	٣١,٤	٣١,٨	٦,١	٧٣,٢	٢٠,٥	٢٣,٣	-٢١,٨	٩,٤	المواد الخام
٣١,٢	٤٤,٧	٤٩,٤	١٤,٤	٥٢,٢	٣٨,٦	٢٥,٤	-١٥,٩	٢٧,٨	السلع الوسيطة
١٢,٦	-٨,٤	-١٩,٧	-٥١,٠	٢٥,٧	-٥٠,٩	-٤٧,٩	-٥٤,٢	٢٦,٦	السلع الإستهلاكية غير المعمرة
١١,١	٣٧,٨	١٤٣,٦	١٢٥,٥	٣٧,٩	١٩٥,١	١٧٥,٩	٧,٥	١٣,٧	السلع الإستهلاكية المعمرة
٩,٩	٩٣,٨	١٦,٥	٩,٢	١٥,٣	١٢,٣	٦,٣	٩,٢	٤,٢	السلع الإستثمارية

جدول (٨): معدل التضخم السنوى لأسعار المنتجين طبقاً لدرجة التصنيع <sup>١/</sup>

بيان ربع سنوي <sup>٢/</sup>					بيان شهري <sup>٣/</sup>				
اكتوبر- ديسمبر ٢٠١٦	ابريل- يونيو ٢٠١٧	يوليو- سبتمبر ٢٠١٧	اكتوبر- ديسمبر ٢٠١٧	يناير-١٧	اكتوبر-١٧	نوفمبر-١٧	ديسمبر-١٧	يناير-١٨	
٢٠,٤	٣٦,٣	٣٨,٦	٩,٣	٣٧,٢	٣٥,١	٢٧,٩	٢٦,٩	٢٥,٠	معدل التضخم لأسعار المنتجين
٢٦,٧	٣٤,٦	٦١,٤	٢٢,٣	٦٤,٧	٤٨,٩	٢٧,٣	-٣,٧	٣١,١	مواد الوقود
٩٠,٤	٩٠,٤	٩٠,٤	-١٢,٢	٩٠,٤	٠,٠	٠,٠	-٣٦,٦	١١,٦	القطن
١٣,٦	٣١,٦	٢٨,٧	-٢,٠	٢٥,٧	٣٢,٧	٢٥,١	-٦١,٦	١٩,٨	المواد الخام
١٢,٨	٣١,٣	٢٩,٦	١١,١	٢٥,٠	٣٠,١	١٧,٥	-١٣,١	١١,٦	السلع النصف مصنعة
٢٩,٠	٤٩,٥	٥٠,٠	١٠,٨	٥٠,٦	٣٨,٨	٢٩,١	-٣٠,٧	٢١,٧	السلع تامة الصنع

المصدر: الجهاز المركزى للتعبئة العامة والإحصاء.

١/ قام الجهاز المركزى للتعبئة العامة والإحصاء بإصدار رقم قياسى لأسعار المنتجين بدءاً من سبتمبر ٢٠٠٧ ، وذلك بإستخدام أسعار السلع والخدمات للسنة المالية (٢٠٠٥-٢٠٠٤) كفترة أساس لسلسلة الأرقام القياسية، كما تم إستخراج الأوزان باستخدام متوسط عامى (٢٠٠٢-٢٠٠٣ ، ٢٠٠٣-٢٠٠٤) للقيم الإجمالية للإنتاج الصناعى والزراعى والخدمى.

٢/ التغير فى الرقم القياسى عن الفترة المقابلة فى العام السابق.

٣/ التغير فى الرقم القياسى عن الشهر المقابل فى العام السابق .

جدول (٩): تطور أسعار الصرف

السوق العالمي		السوق المحلي		متوسط سنوي <sup>١/٢</sup>
(دولار أمريكي / وحدة من العملة)		(جنيه مصري / وحدة من العملة) <sup>١/١</sup>		
جنيه إسترليني	يورو	جنيه إسترليني	دولار أمريكي	
٢,٠٠٢	١,٣٧٠	٧,٨٣٦	٥,٦٣٦	٢٠٠٧
١,٨٥٥	١,٤٧١	٨,٠٧٨	٥,٤٣١	٢٠٠٨
١,٥٦٥	١,٣٩٤	٧,٨٠٤	٥,٥٤٢	٢٠٠٩
١,٥٤٦	١,٣٢٩	٧,٥٤١	٥,٦٢٢	٢٠١٠
١,٦٠٤	١,٣٩٣	٨,٢٧٧	٥,٩٣٣	٢٠١١
١,٥٨٥	١,٢٨٦	٧,٨٠١	٦,٠٥٦	٢٠١٢
١,٥٦٤	١,٣٢٨	٩,١٢٦	٦,٨٦٩	٢٠١٣
١,٦٤٨	١,٣٢٩	٩,٤١٣	٧,٠٧٩	٢٠١٤
١,٥٢٩	١,١١٩	٨,٥٥٨	٧,٦٩٣	٢٠١٥
١,٣٥٢	١,١٢٢	١١,٠٤٤	١٠,٠١٨	٢٠١٦
١,٢٨١	١,١٢٦	١٩,٨٧٦	١٧,٧٩٣	٢٠١٧
١,٢٣٠	١,٢٢٣	٢٠,٩٧٦	١٧,٧٨٥	٢٠١٨
١,٢٧١	١,١١٧	١٨,٦٤٨	١٦,٦٣٩	٢٠١٩
١,٢٧١	١,١٥٤	١٨,٠٤٥	١٥,٧٥٨	٢٠٢٠
متوسط شهري				
١,٢٤٨	١,١٢٢	١٨,٦٣٥	١٦,٥٥٧	يوليو-١٩
١,٢١٥	١,١١٢	١٨,٤٣٠	١٦,٥١٩	أغسطس-١٩
١,٢٣٥	١,١٠١	١٨,٠٥٥	١٦,٣٤٨	سبتمبر-١٩
١,٢٦٥	١,١٠٦	١٧,٩٤٩	١٦,١٧٧	أكتوبر-١٩
١,٢٨٨	١,١٠٥	١٧,٨٢٩	١٦,٠٧٣	نوفمبر-١٩
١,٣١١	١,١١١	١٧,٨٦٧	١٦,٠٣٠	ديسمبر-١٩
١,٣٠٧	١,١١٠	١٧,٦٥٧	١٥,٨٢٩	يناير-٢٠
١,٢٩٧	١,٠٩٢	١٧,١٢٤	١٥,٦٢٨	فبراير-٢٠
١,٢٣٨	١,١٠٦	١٧,٣٧٧	١٥,٦٦٤	مارس-٢٠
١,٠٨٧	١,٢٤١	١٧,١٢٨	١٥,٦٩٩	أبريل-٢٠
١,٢٣٠	١,٠٩١	١٧,٢٢١	١٥,٧١٦	مايو-٢٠
١,٢٥١	١,١٢٥	١٨,١٨٧	١٦,١٠٢	يونيو-٢٠
١,٢٦٦	١,١٤٥	١٨,٣٢٨	١٥,٩٤٤	يوليو-٢٠
١,٢١٣	١,١٨٢	١٨,٨٤٥	١٥,٨٨٤	أغسطس-٢٠
١,٢٩٦	١,١٧٩	١٨,٥٦٤	١٥,٧٢٤	سبتمبر-٢٠
١,٢٩٨	١,١٧٧	١٨,٤٩٠	١٥,٦٥٦	أكتوبر-٢٠
١,٢٣١	١,١٨٤	١٨,٥٣٥	١٥,٦١١	نوفمبر-٢٠
١,٢٤٤	١,٢١٦	١٩,٠٩٠	١٥,٦٤٥	ديسمبر-٢٠
١,٢٦٤	١,٢١٧	١٩,١٢٣	١٥,٦٥٣	يناير-٢١
١,٢٨٧	١,٢٠٩	١٨,٩٤٩	١٥,٦١٥	فبراير-٢١
١,٢٨٦	١,١٩٠	١٨,٦٩٣	١٥,٦٦٣	مارس-٢١
١,٢٨٣	١,١٩٥	١٨,٧٦٢	١٥,٦٣٩	أبريل-٢١
١,٤٠٧	١,٢١٤	١٩,٠٣٠	١٥,٦٢٣	مايو-٢١
١,٤٠٢	١,٢٠٤	١٨,٨٦٨	١٥,٦١٦	يونيو-٢١
١,٢٨١	١,١٨٣	١٨,٥٥٢	١٥,٦٤٠	يوليو-٢١

المصدر : البنك المركزي المصري ، رويترز. Oanda (www.oanda.com).

١/ متوسط أسعار البيع والشراء. (نقطة المنتصف). تم مراجعة البيان من فبراير ٢٠١٧ وفقاً لمتوسط سعر صرف الجنيه مقابل الدولار وفقاً لبيانات البنك المركزي المصري.

٢/ متوسط ميلادي.

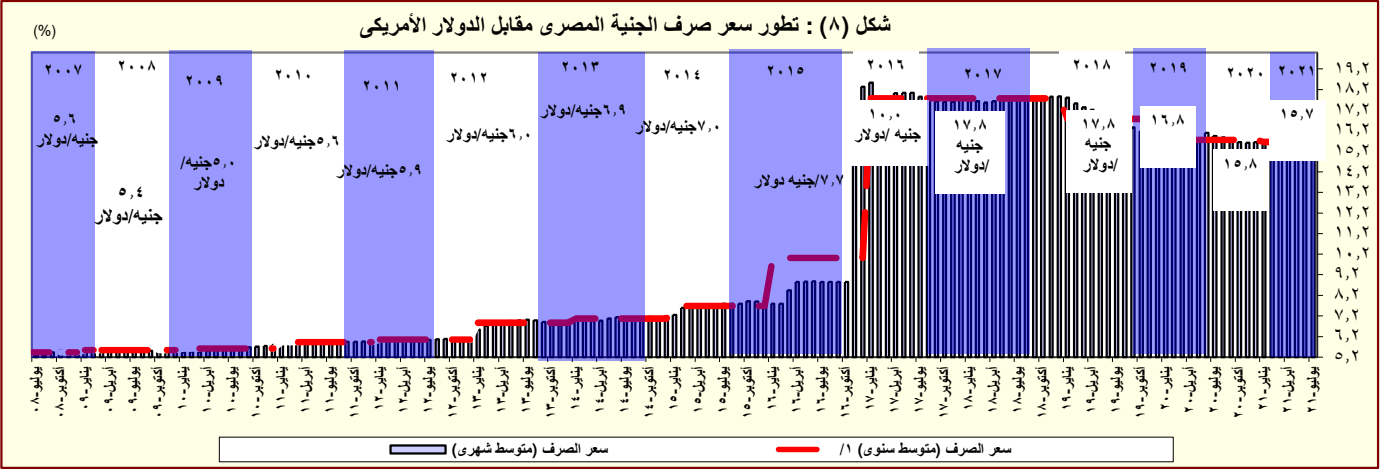

المصدر: البنك المركزي المصري و رويترز.  
١/ متوسط ميلادي.



# القسم الرابع

## مؤشرات المالية العامة

ملخص المعاملات المالية للحكومة-----	٢٥	جدول (١٠)
ملخص المعاملات الرئيسية للموازنة العامة : القطاع الحكومي -----	٢٦-٢٧	جدول (١١)
هيكل الإيرادات العامة (الإيرادات الضريبية)-----	٢٨	جدول (١٢ -أ)
هيكل الإيرادات العامة (الإيرادات غير الضريبية)-----	٢٩	جدول (١٢ -ب)
توزيع المتحصلات الجمركية بحسب التصنيف الوظيفي للواردات -----	٣٠	جدول (١٣)
هيكل المصروفات العامة-----	٣١-٣٢	جدول (١٤)

جدول ( ١٠ ): ملخص المعاملات المالية للحكومة

(مليون جنيه)

	٢٠١٥/٢٠١٤	٢٠١٦/٢٠١٥		٢٠١٧/٢٠١٦	٢٠١٨/٢٠١٧	٢٠١٩/٢٠١٨	٢٠٢٠/٢٠١٩	٢٠٢١/٢٠٢٠
	قطاع الموازنة ١/	قطاع الموازنة ٢/	الحكومة العامة ٣/	قطاع الموازنة ١/	قطاع الموازنة ١/	قطاع الموازنة ١/	قطاع الموازنة ١/	قطاع الموازنة ١/
إجمالي الإيرادات	٤٦٥,٢٤١	٥٣٨,٣٧٨	٤٩١,٤٨٨	٥٤٩,٠٨٠	٦٥٩,١٨٤	٨٢١,١٣٤	٩٤١,٩١٠	١,٢٨٨,٧٥٣
الإيرادات الضريبية	٣٠٥,٩٥٧	٣٠٥,٩٥٧	٣٥٢,٣١٥	٣٥٢,٣١٥	٤٦٢,٠٠٧	٦٢٩,٣٠٢	٧٣٦,١٢١	٩٦٤,٧٧٧
المنح	٢٥,٤٣٧	٢٥,٤٣٧	٣,٥٤٣	٣,٥٤٣	١٧,٦٨٣	٣,١٩٤	٥,٢٦٣	٢,٢٠٩
إيرادات أخرى	١٣٣,٨٤٧	٢٠٦,٩٨٤	١٣٥,٦٣٠	١٩٣,٢٢٢	١٧٩,٤٩٤	١٨٨,٦٣٩	٢٠٣,١٨١	٣٢١,٧٦٦
إجمالي المصروفات	٧٣٣,٣٥٠	٨٠٥,٩٢٩	٨١٧,٨٤٤	٨٨٦,٧٧٤	١,٠٣١,٩٤١	١,٢٤٤,٤٠٨	١,٣٦٩,٨٧٠	١,٧١٣,١٧٨
الأجور و تعويضات العاملين	١٩٨,٤٦٨	٢٠٠,٩٣٣	٢١٣,٧٢١	٢١٦,١٥٣	٢٢٥,٥١٣	٢٤٠,٠٥٤	٢٦٦,٠٩١	٣٣٥,٠٠٠
شراء السلع والخدمات	٣١,٢٧٦	٣١٥٨٠	٣٥,٦٦٢	٣٥,٩٣٦	٤٢,٤٥٠	٥٣,٠٨٨	٦٢,٣٦٥	١٠٠,٢٠٠
الفوائد	١٩٣,٠٠٨	١٧٩٠٣٥	٢٤٣,٦٣٥	٢٢٥,١٩٥	٣١٦,٦٠٢	٤٣٧,٤٤٨	٥٣٣,٠٤٥	٥٦٦,٠٠٠
الدعم والمنح والمزايا الإجتماعية	١٩٨,٥٦٩	٢٨٢١١٦	٢٠١,٠٢٤	٢٨٥,٥٤٤	٢٧٦,٧١٩	٣٢٩,٣٧٩	٢٨٧,٤٦١	٣٢٦,٢٨٠
المصروفات الأخرى	٥٠,٢٧٩	٥٠٣٤٨	٥٤,٥٥١	٥٤,٥٨٠	٦١,٥١٧	٧٤,٧٥٨	٧٧,٥٦٥	١٠٥,٠٠٠
شراء أصول غير مالية (الاستثمارات)	٦١,٧٥٠	٦١٩١٧	٦٩,٢٥٠	٦٩,٣٦٥	١٠٩,١٤١	١٠٩,٦٨٠	١٤٣,٣٤٢	٢٨٠,٦٩٨
الميزان النقدي <sup>٣/</sup>	-٢٦٨,١٠٩	-٢٦٧,٥٥١	-٣٢٦,٣٥٦	-٣٣٧,٦٩٤	-٣٧٢,٧٥٧	-٤٢٣,٢٧٤	-٤٢٧,٩٦٠	-٤٢٤,٤٢٥
صافي حيازة الأصول المالية	١١,٣٢١	١٦٧٦٣	١٣,١٣٩	٣٢,٦٥٥	٦,٨٣٣	٩,٣٠٦	١,٩٩١	٧,٦٦٩
الميزان الكلي	-٢٧٩,٤٣٠	-٢٨٤,٣١٤	-٣٢٩,٤٩٥	-٣٧٠,٣٤٩	-٣٧٩,٥٩٠	-٤٣٢,٥٨٠	-٤٢٩,٩٥١	-٤٣٢,٠٩٤
ملاحظات								
الميزان الكلي / الناتج المحلي (%) <sup>٤/</sup>	-١١.٤	-١١.٦	-١٢.٥	-١٣.٧	-١٠.٩	-٩.٧	-٨.١	-٦.٣
الميزان الأولي / الناتج المحلي (%) <sup>٤/</sup>	-٣.٥	-٤.٣	-٣.٥	-٥.٤	-١.٨	٠.١	١.٩	٢.٠
إجمالي الإيرادات / الناتج المحلي (%) <sup>٤/</sup>	١٩.٠	٢٢.٠	١٨.١	٢٠.٣	١٩.٠	١٨.٥	١٧.٧	١٨.٨
إجمالي المصروفات / الناتج المحلي (%) <sup>٤/</sup>	٣٠.٠	٣٣.٠	٣٠.٢	٣٢.٧	٢٩.٧	٢٨.٠	٢٥.٧	٢٥.٠

المصدر: وزارة المالية

١/ يشمل قطاع موازنة الجهاز الإدارى و المحليات، والهيئات الخدمية العامة.

٢/ تشمل المعاملات المالية لكل من أجهزة الموازنة العامة، وبنك الإستثمار القومى، وصناديق التأمين والمعاشلات ، ومع مراعاة إستبعاد كافة المعاملات البنئية للجهات الثلاث لمنع ازدواجية الحساب.

٣/ العجز الكلي مطروح منه صافى حيازة الأصول المالية.

٤/ تم مراجعة تقديرات الناتج المحلي الإجمالي لتصبح ٥٣٢٢.٣ مليار جنيه في عام ٢٠١٩/٢٠١٨ بدلاً من تقديرات سابقة بنحو ٥٢٥٠.٩ مليار جنيه.في حين تم مراجعة الناتج المحلي الإجمالي للسنة المالية ٢٠٢٠/٢٠١٩ إلى نحو ٥٨٢٠ مليار جنيه بدلاً من ٥٩٦٠.٩ مليار جنيه وذلك وفقاً لأخر أرقام منشورة لوزارة التخطيط والتنمية الاقتصادية.

٥/ تنشر وزارة المالية بيانات أداء الحكومة العامة للعام المالى ٢٠١٥/٢٠١٤ للمرة الأولى، وذلك بعد القيام بتدقيق البيانات مع الجهات المعنية والتي تدخل ضمن نطاق الحكومة العامة.

٦/ ترجع الزيادة فى المنح فى الأساس نتيجة لتلقى منح رأسمالية من دولة الإمارات لتمويل الاستثمارات خلال العام المالى ٢٠١٧/٢٠١٦.

٧/ تعكس بيانات الموازنة العامة للدولة بموجب قانون ربط الموازنة رقم ٨٥ لعام ٢٠٢٠.

٨/ ترجع الزيادة فى المنح فى الأساس نتيجة لزيادة الإيرادات الجارية والرأسمالية، ويمثل جزء منها إيرادات لسنوات سابقة والجزء الآخر موارد ومصادر رأسمالية لتمويل الإستثمارات.

٩/ ترجع الزيادة فى الإيرادات الأخرى فى الأساس نتيجة لزيادة الإيرادات الجارية والرأسمالية، ويمثل جزء منها إيرادات لسنوات سابقة والجزء الآخر موارد ومصادر رأسمالية لتمويل الإستثمارات.

جدول (١١) القطاع الحكومي : ملخص المعاملات الرئيسية للموازنة العامة <sup>١/ ٢</sup>

(مليون جنيه)

								٢٠٢٠/٢٠٢١	
٢٠٢١/٢٠٢٠	٢٠٢٠/٢٠١٩	٢٠٢٠/٢٠١٩	٢٠١٩/٢٠١٨	٢٠١٨/٢٠١٧	٢٠١٧/٢٠١٦	٢٠١٦/٢٠١٥	٢٠١٥/٢٠١٤	موازنة	
يوليو-مايو	يوليو-مايو		قطاعات						
٩١٧,٤١٤	٧٨٦,٧٩٤	٩٧٥,٤٢٩	٩٤١,٩١٠	٨٢١,١٣٤	٦٥٩,١٨٤	٤٩١,٤٨٨	٤٦٥,٢٤١	١,٢٨٨,٧٥٣	إجمالي الإيرادات
٧٠٢,٢١٧	٦٠١,٤١٤	٧٣٩,٦٣٢	٧٣٦,١٢١	٦٢٩,٣٠٢	٤٦٢,٠٠٧	٣٥٢,٣١٥	٣٠٥,٩٥٧	٩٦٤,٧٧٧	الإيرادات الضريبية
٢٧٣,٢٦٣	٢٢٣,٢٤٦	٢٨٦,٩٠٧	٢٥٠,٠٨٠	٢٠٧,٢٣٠	١٦٦,٨٩٧	١٤٤,٧٤٣	١٢٩,٨١٨	٣٥١,٥٨٥	الضريبة على الدخل
٦٧,٠٥٥	٤٩,٠٧٨	٥٩,٥٩٦	٥٨,٩٠٧	٥١,٤١٠	٣٦,٥٣٩	٢٧,٩٩٠	٢١,١٠٧	٧٠,٨٦١	الضرائب على الممتلكات
٣٢٩,٤٠٩	٢٩٨,٥٩٧	٣٢٩,٩٧٩	٣٥٠,٥٧٦	٢٩٤,٢٥٧	٢٠٨,٦٢٤	١٤٠,٥٢٥	١٢٢,٩٣٠	٤٦٩,٥٩٨	ضريبة القيمة المضافة
٣٢,٤٣٦	٣٠,٤٩٤	٣٢,٥٧٢	٤٢,٠٢٠	٣٧,٩٠٨	٣٤,٢٥٥	٢٨,٠٩١	٢١,٨٦٧	٤٤,٥٠٤	الضرائب على التجارة الدولية (الجمارك)
٥٤	--	٣٠,٥٧٩	٣٤,٥٣٨	٣٨,٤٩٧	١٥,٦٩١	١٠,٩٦٦	١٠,٢٣٥	٢٨,٢٢٩	ضرائب أخرى
٢١٥,١٩٧	١٨٥,٣٨٠	٢٣٥,٧٩٦	٢٠٥,٧٩٠	١٩١,٨٣٣	١٩٧,١٧٧	١٣٩,١٧٣	١٥٩,٢٨٤	٣٢٣,٩٧٥	الإيرادات غير الضريبية
٨٠,٦	٤,١١٧	٥,٢٦٣	٢,٦٠٩	٣,١٩٤	١٧,٦٨٣	٣,٥٤٣	٢٥,٤٣٧	٢,٢٠٩	المنح
٣٦٤	٦١٣	١,٠٠٧	١,١٠٠	١,٠٠٦	١٧,٠٤٠	٣,٢٣٦	٢٤,٩٤٢	١,٨٣١	من حكومات أجنبية
١٨١	١٣٥	٧٩٨	٧٤٧	٩٠٨	٣٥٤	١٦٩	٣٠٢	٣٥٦	من منظمات دولية
٢٦٢	٣,٣٧٠	٣,٤٥٧	٧٦١	١,٢٨٠	٢٨٩	١٣٧	١٩٤	٢٢	من جهات حكومية
٢١٤,٣٩١	١٨١,٢٦٣	٢٣٠,٥٣٤	٢٠٣,١٨١	١٨٨,٦٣٩	١٧٩,٤٩٤	١٣٥,٦٣٠	١٣٣,٨٤٧	٣٢١,٧٦٦	إيرادات أخرى
٦٣,٥٢٢	٦٧,٥٨٤	٦٥,٥١٩	٧٠,٣٥٤	٦٩,١١٦	٩١,١٤١	٦٩,٤٥٢	٨١,٤٦٣	١٠٨,٦٢٣	عوائد الملكية
٥٤,٨٣٨	٥٢,٠٩١	٥٨,٠٨٩	٥٣,٥٦٥	٥١,٤٣٣	٣٨,٠٥٨	٢٩,٠٥٢	٢٦,٤٥٧	٦٩,٢٦٥	حصولية بيع السلع والخدمات
١,٢٧٩	٢,٠٩٩	٢,٠٨١	١,٥٢٧	١,٠١٢	١,٩٦٨	١,٣٨١	٨٤٢	١,٩١٢	تعويضات وغرامات
١,٠٠٣	٩٢٣	٢,٢٦٢	٢,٣١٦	٢,١٤٣	٢,٩٥٦	١,٤٥٥	٩٠١	١,١٥٨	تحويلات اختيارية
٩٣,٧٤٨	٥٨,٥٦٦	١٠١,٨٦٣	٧٥,٤١٩	٦٤,٩٣٥	٤٥,٣٧١	٣٤,٢٩٠	٢٤,١٨٤	١٤٠,٨٠٨	أخرى
١,٣٢٣,١١٢	١,١٧١,٣٧٨	١,٤٣٤,٧٢٣	١,٣٦٩,٨٧٠	١,٢٤٤,٤٠٨	١,٠٣١,٩٤١	٨١٧,٨٤٤	٧٣٣,٣٥٠	١,٧١٣,١٧٨	إجمالي المصروفات
٢٩٢,٩٣٤	٢٦٤,١٧٤	٢٨٨,٧٧٣	٢٦٦,٠٩١	٢٤٠,٠٥٤	٢٢٥,٥١٣	٢١٣,٧٢١	١٩٨,٤٦٨	٣٣٥,٠٠٠	الأجور و تعويضات العاملين
٦٠,٦٣٩	٥٥,٠٤٠	٦٩,٨٧١	٦٢,٣٦٥	٥٣,٠٨٨	٤٢,٤٥٠	٣٥,٦٦٢	٣١,٢٧٦	١٠٠,٢٠٠	شراء السلع والخدمات
٤٦٣,٩٥٦	٤٤٠,٦٨٢	٥٦٨,٤٢١	٥٣٣,٠٤٥	٤٣٧,٤٤٨	٣١٦,٦٠٢	٢٤٣,٦٣٥	١٩٣,٠٠٨	٥٦٦,٠٠٠	الفوائد
٩٢٣,١٥٣	١٩٥,٨٨٩	٢٢٩,٢١٤	٢٨٧,٤٦١	٣٢٩,٣٧٩	٢٧٦,٧١٩	٢٠١,٠٢٤	١٩٨,٥٦٩	٣٢٦,٢٨٠	الدعم والمنح والمزايا الإجتماعية
٨٣,١١٥	٧٢,٠٩٢	٨٦,٨٠٣	٧٧,٥٦٥	٧٤,٧٥٨	٦١,٥١٧	٥٤,٥٥١	٥٠,٢٧٩	١٠٥,٠٠٠	المصروفات الأخرى
١٠/١٩٠,٩١٥	١٤٣,٥٠١	١٩١,٦٤٢	١٤٣,٣٤٢	١٠٩,٦٨٠	١٠٩,١٤١	٦٩,٢٥٠	٦١,٧٥٠	٢٨٠,٦٩٨	شراء أصول غير مالية (الاستثمارات)
٤٠٥,٦٩٨-	٣٨٤,٥٨٤-	٤٥٩,٢٩٤-	٤٢٧,٩٦٠-	٤٢٣,٢٧٤-	٣٧٢,٧٥٧-	٣٢٦,٣٥٦-	٢٦٨,١٠٩-	٤٢٤,٤٢٥-	الميزان النقدي <sup>١/٥</sup>
٧,٢٦٦	٤,٥٤٠	٣,٤٨١	١,٩٩١	٩,٣٠٦	٦,٨٣٣	١٣,١٣٩	١١,٣٢١	٧,٦٦٩	صافي حيازة الأصول المالية
٤١٢,٩٦٤-	٣٨٩,١٢٤-	٤٦٢,٧٧٥-	٤٢٩,٩٥١-	٤٣٢,٥٨٠-	٣٧٩,٥٩٠-	٣٣٩,٤٩٥-	٢٧٩,٤٣٠-	٤٣٢,٠٩٤-	الميزان الكلي
ملاحظات									
٦.٥-	٦.٧-	٨.٠-	٨.١-	٩.٧-	١٠.٩-	١٢.٥-	١١.٤-	٦.٣-	الميزان الكلي/ الناتج المحلي الإجمالي (%) <sup>١/٦</sup>
٠.٨	٠.٩	١.٨	١.٩	٠.١	١.٨-	٣.٥-	٣.٥-	٢.٠	الميزان الأولي/ الناتج المحلي الإجمالي (%) <sup>١/٦</sup>
١٤.٣	١٣.٥	١٦.٨	١٧.٧	١٨.٥	١٩.٠	١٨.١	١٩.٠	١٨.٨	الإيرادات/ الناتج المحلي الإجمالي (%) <sup>١/٦</sup>
٢٠.٧	٢٠.١	٢٤.٧	٢٥.٧	٢٨.٠	٢٩.٧	٣٠.٢	٣٠.٠	٢٥.٠	المصروفات/ الناتج المحلي الإجمالي (%) <sup>١/٦</sup>

المصدر: وزارة المالية.

١/ يشمل قطاع موازنة الجهاز الإدارى و المحليات، والهيئات الخدمية العامة.

٢/ تم إعادة توييب فـعـلـيـات الموازنة العامة لتتفق مع معايير صندوق النقد الدولى والمعروفة بـ GFS ٢٠٠١ (على أساس نقدى).

٣/ تعكس بيانات الموازنة العامة للدولة بموجب قانون ربط الموازنة رقم ٨٥ لعام ٢٠٢٠.

٤/ يرجع الانخفاض فى الإيرادات غير الضريبية إلى تراجع الموارد الاستثنائية من المنح لتبلغ حوالى ٢٥.٤ مليار جنيه فقط خلال العام المالى ٢٠١٤/٢٠١٥، وذلك مقابل منح بلغت نحو ٩٥.٩ مليار جنيه خلال العام المالى ٢٠١٣/٢٠١٤.

٥/ المعجز الكلي مطروح منه صافي حيازة الأصول المالية.

٦/ تم مراجعة تقديرات الناتج المحلي الإجمالي لتصبح ٥٣٢٢.٣ مليار جنيه في عام ٢٠١٩/٢٠١٨ بدلاً من تقديرات سابقة بنحو ٥٢٥٠.٩ مليار جنيه. في حين تم مراجعة الناتج المحلي الإجمالي للسنة المالية ٢٠٢٠/٢٠١٩ إلى نحو ٥٨٢٠ مليار جنيه بدلاً من ٥٩٦٠.٩ مليار جنيه وذلك وفقاً لأخر أرقام منشورة لوزارة التخطيط والتنمية الاقتصادية.

٧/ ترجع الزيادة فى المنح فى الأساس نتيجة لتلقى منح رأسمالية من دولة الإمارات لتمويل الاستثمارات خلال العام المالى ٢٠١٧/٢٠١٦.

٨/ ترجع الزيادة فى الإيرادات الأخرى فى الأساس نتيجة لزيادة المتحصلات لكل من الإيرادات المتنوعة الجارية والرأسمالية، متمثلة فى متحصلات خاصة باستحوذات فى الشركات العامة، وإيرادات خاصة ببيع الاصول غير المنتجة مثل الاراضى، وتمويل استثمارات، وبعض المتحصلات الأخرى عن السنة السابقة.

٩/ ترجع الزيادة فى الدعم والمنح والمزايا الإجتماعية فى الأساس نتيجة زيادة المساعدات الإجتماعية خاصة مساهمات الخزانة فى صناديق المعاشات فى ضوء تطبيق قانون التأمينات الإجتماعية والمعاشات الجديد رقم ١٤٨ لعام ٢٠١٩.

١٠/ ترجع الزيادة فى شراء أصول غير مالية (الاستثمارات) فى ضوء زيادة الاستثمارات المباشرة خاصة للإنشاءات وشراء الأصول والمعدات والمباني غير السكنية فى إطار توجهات الدولة لتطوير البنية التحتية كما تشمل سداد مستحققات

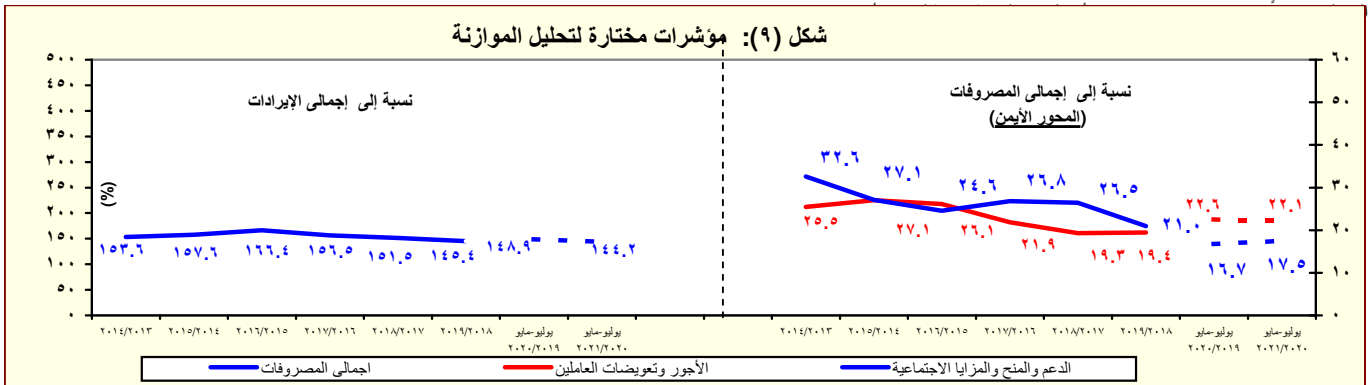

١/ تشمل الفوائد والأقساط المدفوعة (بدون متأخرات).

المصدر: وزارة المالية

١/ تشمل الفوائد والأقساط المدفوعة (بدون متأخرات).

جدول (١٢ - أ) هيكل الإيرادات العامة (الإيرادات الضريبية )									
(مليون جنيه)									
٢٠٢١/٢٠٢٠	٢٠٢٠/٢٠١٩	٢٠٢١/٢٠٢٠ <sup>١/</sup>	٢٠٢٠/٢٠١٩	٢٠١٩/٢٠١٨	٢٠١٨/٢٠١٧	٢٠١٧/٢٠١٦	٢٠١٦/٢٠١٥	٢٠١٥/٢٠١٤	
يوليو-حمايو	يوليو-حمايو	موازنة	موازنة						قطاعات
٩١٧,٤١٤	٧٨٦,٧٩٤	١,٢٨٨,٧٥٣	٩٧٥,٤٢٩	٩٤١,٩١٠	٨٢١,١٣٤	٦٥٩,١٨٤	٤٩١,٤٨٨	٤٦٥,٢٤١	إجمالي الإيرادات
٧٠٢,٢١٧	٦٠١,٤١٤	٩٦٤,٧٧٧	٧٣٩,٦٣٢	٧٣٦,١٢١	٦٢٩,٣٠٢	٤٦٢,٠٠٧	٣٥٢,٣١٥	٣٠٥,٩٥٧	الإيرادات الضريبية
٢٧٣,٢٦٣	٢٢٣,٢٤٦	٣٥١,٥٨٥	٢٨٦,٩٠٧	٢٥٠,٠٨٠	٢٠٧,٢٣٠	١٦٦,٨٩٧	١٤٤,٧٤٣	١٢٩,٨١٨	الضريبة على الدخل والأرباح والمكاسب الرأسمالية ومنها
٧٠,٠٠٦	٥٨,٨٧٢	٨٠,١٩٩	٦٥,٥٠٨	٥٩,١٨١	٤٥,٦٦٠	٣٧,٩٦٤	٣٢,٠٣١	٢٦,٨٠١	ضرائب على الدخل من التوظيف
٤١,٩٠٨	٢٨,٨٠٤	٤٧,٦١٢	٣١,٤٧٠	٢٧,٢٠١	١٨,٤٦٩	١٢,٦٦٦	٩,٩٨٢	١١,١٣٤	ضرائب على الدخل بخلاف التوظيف
١,٠٥٢	٩٩٧	٢,٠٢٤	١,٠٥٤	٩٢٤	٤٥٠	٣٨٤	٣٤٣	٢٧٩	ضرائب على الأرباح الرأسمالية
١٦٠,٢٩٧	١٣٤,٥٧٣	٢٢١,٧٥٠	١٨٨,٨٧٥	١٦٢,٧٧٥	١٤٢,٦٥٢	١١٥,٨٨٣	١٠٢,٣٨٧	٩١,٦٠٣	الضريبة على أرباح شركات الأموال ومنها
١٧,٢٧٢	١٦,٣٦١	٤١,٦٠٢	٢٦,٣٣٧	٤٢,٥٣٢	٥١,٩٧٦	٤٢,٤٦٤	٣٧,٣١٣	٣٦,٠٠٠	من هيئة البترول
--	---	--	--	--	--	٣,٨٦٠ <sup>٢/</sup>	١٣,٢٤٥	٣,٦٩١	من البنك المركزى
٢٨,٨٥٠	٢٩,٨٠٠	٣٤,٢٠٤	٤٢,٩١٣	٣٤,٤٨٠	٢٩,٩٠٠	٢٢,٣٠٠	١٤,٩٠٣	١٣,٤٠٠	من قناة السويس
١١٤,١٧٥	٨٨,٤١٣	١٤٥,٩٤٤	١١٩,٦٢٥	٨٥,٧٦٣	٦٠,٧٧٦	٤٧,٢٥٩	٣٦,٩٢٦	٣٨,٥١٢	من الشركات الأخرى
٦٧,٠٥٥	٤٩,٠٧٨	٧٠,٨٦١	٥٩,٥٩٦	٥٨,٩٠٧	٥١,٤١٠	٣٦,٥٣٩	٢٧,٩٩٠	٢١,١٠٧	الضرائب على الممتلكات
٣,٥١٠	٣,١٨٢	٧,٠٧٤	٣,٣٩٣	٤,٨٧١	٢,٩٧٦	٢,٠٥٥	١,١٧٢	٦٣٧	ضرائب دورية على الممتلكات
٣٠	٢٤	١١٣	٩٣	٧٣	١٤٩	٢٢٣	٢٠٣	١٨٦	ضريبة الأراضي
٣,٤٨٠	٣,١٥٨	٦,٩٦١	٣,٢٩٩	٤,٧٨٤	٢,٨٢٧	١,٨٣٢	٩٦٩	٤٥١	ضريبة المباني
٥٦,١٠٩	٤٠,٥٣٩	٥٥,٧٦٢	٥٠,٤١٥	٤٨,٣٣٥	٤٤,٩٥٧	٣١,٩٩٧	٢٤,٠٧١	١٧,٦٢٩	ضريبة على العمليات المالية التجارية والرأسمالية ومنها
٥٤,٥٧٠	٣٩,٣٦١	٥٣,٧٦٠	٤٨,٩٧٢	٤٦,٩٢٨	٤٣,٧٢٢	٣٠,٨٦٤	٢٣,٠٦٩	١٦,٦٨٢	ضريبة على عوائد أذون وسندات الخزانة
٧,٤٣٧	٥,٣٥٧	٨,٠٢٥	٥,٧٨٩	٥,٧٠٢	٣,٤٧٧	٢,٤٨٧	٢,٧٤٧	٢,٨٤١	ضرائب ورسم على السيارات
٣٢٩,٤٠٩	٢٩٨,٥٩٧	٤٦٩,٥٩٨	٣٢٩,٩٧٩	٣٥٠,٥٧٦	٢٩٤,٢٥٧	٢٠٨,٦٢٤	١٤٠,٥٢٥	١٢٢,٩٣٠	ضريبة القيمة المضافة، ومنها
١٥٧,١٣٢	١٣٧,٢٨٨	٢٢١,٢٠٨	١٤٨,٢٦٦	١٥٥,٣٥١	١٢٧,٠٣٨	٩٤,٣٨٤	٥٧,٤٥٤	٥٣,٤٢٥	الضريبة العامة على المبيعات
٦٠,٤٤٠	٤٩,٦٣٤	٧٥,٢٠٨	٥٣,٠١٧	٥٠,٣٥١	٤٣,١٠٠	٣٢,٦٩٠	٢١,١٠٢	١٨,٤١٥	سلع محلية
٩٦,٦٩٢	٨٧,٦٥٤	١٤٦,٠٥٠	٩٥,٢٤٩	١٠٥,٠٠٠	٨٣,٩٣٩	٦١,٦٩٤	٣٦,٣٥٢	٣٥,٠١٠	سلع مستوردة
٣٩,٩٥٩	٣٩,٤٥٧	٦٦,٩٥٦	٤٥,٤٦٤	٤٢,٣٢٨	٢٩,٢٣٨	١٨,١٣٩	١٤,٠٧٢	١٢,٠٩٨	ضريبة المبيعات على الخدمات
٩٣,٠٠٦	٩٠,٢٥٩	١١٢,٦٨٢	١٠٠,٢٧٤	١١٠,٩١٠	١٠٣,٦٢٣	٧٠,٥٣٣	٤٨,١٢٥	٣٩,٧٥٠	ضرائب على سلع جدول رقم "١" مح
--	٩	٢٢٤	٩	٣٨١	١,٦١١	٤١٥	٣٩٦	٢٥٩	ضرائب على سلع جدول رقم "١" المد
١,٦٨٨	١,٧٧٧	٢,٣٣٠	١,٩٤٨	٢,٥٩٨	٢,٣١٤	١,٧٩٨	٢,٣١١	١,٣٨٢	ضرائب على الخدمات الخاصة
١٧,٣٤٥	١٣,١١٣	٢٥,٣٢١	١٥,٠١٩	١٧,٦٣٤	١٣,٤٥٩	١١,٠١٧	٩,٧٠٧	٧,٧٢١	ضرائب الدمغة (عدا دمغة الماهيات)
٣٢,٤٣٦	٣٠,٤٩٤	٤٤,٥٠٤	٣٢,٥٧٢	٤٢,٠٢٠	٣٧,٩٠٨	٣٤,٢٥٥	٢٨,٠٩١	٢١,٨٦٧	الضرائب على التجارة الدولية (الجمارك) ومنها
٣١,٤٤٤	٢٩,١٤٦	٤٢,٢٤٤	٣١,١٠٦	٤٠,٣٤٤	٣٦,٢٤٦	٣٢,٧٧٧	٢٦,٩٣٣	٢٠,٩٥٥	ضرائب جمركية قيمة
--	--	٢٨,٢٢٩	٣٠,٥٧٩	٣٤,٥٣٨	٣٨,٤٩٧	١٥,٦٩١	١٠,٩٦٦	١٠,٢٣٥	ضرائب أخرى

المصدر: وزارة المالية

.. البيان ما زال تحت الاعداد وسوف يتم نشره بمجرد الانتهاء منه.

١/ تعكس بيانات الموازنة العامة للدولة بموجب قانون ربط الموازنة رقم ٨٥ لعام ٢٠٢٠.

٢/ يرجع الانخفاض فى الضريبة على أرباح شركات الأموال من البنك المركزى فى الأساس نتيجة لإنخفاض أرباح البنك المركزى نتيجة للسياسة النقدية التقيدية المتبعة منذ بداية العام المالى ٢٠١٧/٢٠١٦ والتي تم من خلالها رفع أسعار الفائدة للعمل على خفض معدلات التضخم، حيث أنه من المتوقع عدم تحصيل ضريبة على أرباح البنك المركزى المصرى بنهاية العام المالى ٢٠٢٠/٢٠١٩.

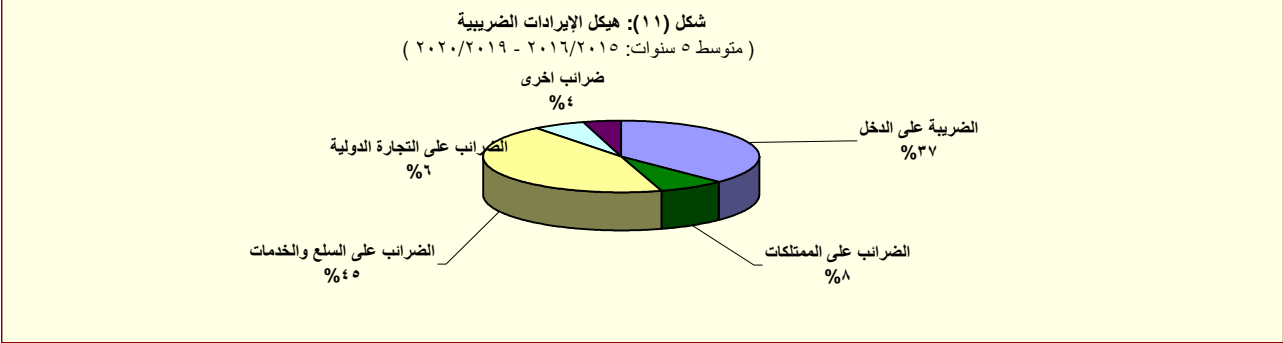

المصدر: وزارة المالية

جدول (١٢ - ب) هيكل الإيرادات العامة  
(الإيرادات غير الضريبية)

(مليون جنيه)		٢٠٢١/٢٠٢٠	٢٠٢٠/٢٠١٩	٢٠٢١/٢٠٢٠	٢٠٢٠/٢٠١٩	٢٠١٩/٢٠١٨	٢٠١٨/٢٠١٧	٢٠١٧/٢٠١٦	٢٠١٦/٢٠١٥	٢٠١٥/٢٠١٤	
		يوليو-مايو	يوليو-مايو	موازنة		قطاعات					
الإيرادات غير الضريبية		٢١٥,١٩٧	١٨٥,٣٨٠	٣٢٣,٩٧٥	٢٣٥,٧٩٦	٢٠٥,٧٩٠	١٩١,٨٣٣	١٩٧,١٧٧	١٣٩,١٧٣	١٥٩,٢٨٤	
المنح		٨٠٦	٤,١١٧	٢,٢٠٩	٥,٢٦٣	٢,٦٠٩	٣,١٩٤	١٣١٧,٦٨٣ <sup>/١٢</sup>	٣,٥٤٣	٢٥,٤٣٧	
منح من حكومات أجنبية		٣٦٤	٦١٣	١,٨٣١	١,٠٠٧	١,١٠٠	١,٠٠٦	١٧,٠٤٠	٣,٢٣٦	٢٤,٩٤٢	
منح من منظمات دولية		١٨١	١٣٥	٣٥٦	٧٩٨	٧٤٧	٩٠٨	٣٥٤	١٦٩	٣٠٢	
أخرى <sup>/٣</sup>		٢٦٢	٣,٣٧٠	٢٢	٣,٤٥٧ <sup>/١٧</sup>	٧٦١	١,٢٨٠	٢٨٩	١٣٧	١٩٤	
ايرادات أخرى		٢١٤,٣٩١	١٨١,٢٦٣	٣٢١,٧٦٦	٢٣٠,٥٣٤	٢٠٣,١٨١	١٨٨,٦٣٩	١٧٩,٤٩٤	١٣٥,٦٣٠	١٣٣,٨٤٧	
عوائد الملكية		٦٣,٥٢٢	٦٧,٥٨٤	١٠٨,٦٢٣	٦٥,٥١٩	٧٠,٣٥٤	٦٩,١١٦	٩١,١٤١	٦٩,٤٥٢	٨١,٤٦٣	
الفوائد المحصلة		٧,٠٨٦	٧,٦٣٦	١١,٧٥٧	٩,٨٠٨	٥,٩٨١	٣,٣٤٢	٤,٢٦٣	٩٦٨	٣,٤٥٣	
على إعادة الإقراض (تشمل فوائد القروض الخارجية المعاد أقرضها من الخزانة العامة)		٤,١٩٢	٦,٠٠١	٨,١٠٩	٨,٦٣٦	٥,٣٤١	٣,١٨٦	٤,٢٠٢	٨١٦	٣,٣٥٠	
أرباح الأسهم ومنها:		٤٧,٥٠٣	٤٨,٥٧٢	٨١,٢١٢	٤١,٦٣٢	٤٨,٢٥٨	٥٢,٥٣٠	٧١,١٢٢	٦٣,٥٦٥	٧١,٥٧١	
هيئة البترول		--	--	٨,٥٧٣	٢,٠٩٣	١,٢٧٨ <sup>/٧</sup>	٨,١٤٤	١٠٥,٩٤٤ <sup>/١٠</sup>	٧,٨٢٠ <sup>/٧</sup>	٢٥,٤١٤	
البنك المركزي		--	---	--	--	--	٥,٢٣٣ <sup>/١١</sup>	١٩,٤٢٧ <sup>/١١</sup>	٢٩,٤٦٢	١٣,٤١٧	
قناة السويس		٢٥,٨١٨	٢٧,١١٥	٣٣,٥٠٦	١٨,٣٥٤	٣٠,٣٠٨	٢٣,٧١٨	٢٩,٣٨١ <sup>/٨</sup>	١٤,٧٥٥	١٩,٢١٤	
الهيئات الاقتصادية		١٠,٩١٧	١١,١٢١	٢١,٩٤٠	١٢,٠٤٥	١٠,٨١٧	٨,٢٩٧	١٠,٩٨٩	٧,٨٢٠	١٠,٠٩٣	
شركات قطاع الأعمال العام		٤,٠٠١	٣,٥٥٧	٦,٨٥٨	٣,٩٧٣	٣,٠٠٠	٤,٤٤٣	٢,٧٢٢	٢,٢٧٢	٢,١٩١	
عائد الإيجارات		٨,٠١٨	١٠,٢٤٠	١٥,٠٣٤	١٢,٩٤٣	١٥,٨٣٩	١٣,١٢٠	٨,٥٧٠	٤,٨٤٤	٦,٣١١	
إتاوة البترول		٦,٨٦١	٨,٦٦٥	١٣,٢٠٧	١١,١٧٨	١٤,١٤٨	١١,٦١٠	٢,٣٧٢	٤,١٣٩	٥,٩٦٤	
عوائد ملكية أخرى		٩١٧	١,١٣٦	٦٢٠	١,١٣٦	٢٧٦	١٢٥	٧,١٨٧ <sup>/١٢</sup>	٧٤	١٢٨	
حصولية بيع السلع والخدمات		٥٤,٨٣٨	٥٢,٠٩١	٦٩,٢٦٥	٥٨,٨٠٩	٥٣,٥٦٥	٥١,٤٣٣	٣٨,٠٥٨	٢٩,٠٥٢	٢٦,٤٥٧	
ايرادات الخدمات، ومنها:		٥٤,٧٨٦	٥٢,٠٦٦	٦٩,٢١٤	٥٨,٧٦٧	٥٣,٥١٤	٥١,٣٩٧	٣٨,٠٣١	٢٩,٠٠٧	٢٦,٤١٦	
موارد جارية من الصناديق والحسابات الخاصة <sup>/٤/٥</sup>		٤٤,٤٦٣	٤٤,٩١٢	٥٥,٨٨٠	٥٠,١٠١	٤١,٣٠٧	٤٠,٤١٢	٣٠,٥٩١	٢٢,٦٢٩	٢١,٠٣٧	
ايرادات بيع السلع، ومنها:		٥٢	٢٥	٥١	٤٢	٥١	٣٥	٢٨	٤٥	٤٢	
حصولية فروق أسعار بيع الغاز الطبيعي		٠	٠	٠	٠	٠	٠	٠	٠	٠	
تعويضات وخدمات		١,٢٧٩	٢,٠٩٩	١,٩١٢	٢,٠٨١	١,٥٢٧	١,٠١٢	١,٩٦٨	١,٣٨١	٨٤٢	
التحويلات الاختيارية		١,٠٠٣	٩٢٣	١,١٥٨	٢,٢٦٢	٢,٣١٦	٢,١٤٣	٢,٩٥٦	١,٤٥٥	٩٠١	
جارية		٦٨٤	٨٥٩	١,١٥٨	١,٢٥٧	١,٣٢٢	١,٣٩٨	٢,٠٩٠	٥٨٤	٣٧٩	
رأسمالية		٣٢٠	٦٤	٠	١,٠٠٥	٩٩٤	٧٤٥	٨٦٦	٨٧١	٥٢٣	
ايرادات متنوعة		٩٣,٧٤٨	٥٨,٥٦٦	١٤٠,٨٠٨	١٠١,٨٦٣	٧٥,٤١٩	٦٤,٩٣٥	٤٥,٣٧١ <sup>/٩</sup>	٣٤,٢٩٠	٢٤,١٨٤	
جارية		٣٢,٥٦٤	٣٧,٠٢١	٣٧,٧٦٥	٣٣,٥٩٩ <sup>/١٥</sup>	٣٣,٨٥٧	٢٧,٧٢٠	١٨,٠٨٠	١٨,٠٩٦	٩,٩١٤	
رأسمالية، ومنها		١٦٦١,١٨٤	٢١,٥٤٥	١٠٣,٠٤٣ <sup>/١٦</sup>	١٦٤٨,٢٦٤	٤١,٥٦٢	٣٧,٢١٥	٢٧,٢٩١	١٦,١٩٥	١٤,٢٧٠	
نقص الرصيد المدين للدفعات المقدمة لتمويل الاستثمارات <sup>/٦</sup>		١,٥٨١	٣,٨٤٨	٠	١٤,١٣٧ <sup>/١٨</sup>	٨,٤١٧	٨,٩٣٩	٨,٤٨٧	٧,٤٣٠	٥,٠٩٩	
موارد ومصادر رأسمالية أخرى لتمويل الاستثمارات		١٩,٥٣٥	١٧,٣٤٤	٥٤,١٠٣	٣٣,٥٩٨	٣٢,٣٣٩ <sup>/٦</sup>	٢٦,١٣٦ <sup>/٦</sup>	١٧,٩٢٩ <sup>/٦</sup>	٧,٨٧٨	٤,٩٩٢	

المصدر: وزارة المالية

- - البيان ما زال تحت الاعداد وسوف يتم نشره بمجرد الانتهاء منه.

١/ تمكّن بيانات الموازنة العامة للدولة بموجب قانون ربط الموازنة رقم ٧٩ لعام ٢٠١٩.

٢/ تشمل منح من جهات حكومية.

٣/ إيرادات الصناديق والحسابات الخاصة التابعة لجهات موازنية مثل الجامعات والمراكز الطبية المتخصصة والهيئات والمراكز البحثية، ويقابل هذه الإيرادات مصروفات بذات القيمة موزعة على أبواب الاستخدامات.

٤/ تشمل إيرادات إضافية بنسبة ١٠% من إجمالي الإيرادات الشهرية للصناديق والحسابات الخاصة، بالإضافة إلى نسبة مقدارها ٢٥% من أرصدة تلك الصناديق تُزوّل إلى وزارة المالية خلال العام المالي ٢٠١٣/٢٠١٤ فقط وفقاً للقانون رقم ١٩ لعام ٢٠١٣.

٥/ يعكس المبالغ التي تم دفعها مقدماً لتمويل مشروعات استثمارية خلال العام المالي السابق ولم يتم استخدامها خلال نفس العام، ومن ثم يتم قيد هذه المبالغ في العام المالي التالي كجزء من استثمارات ممولة ذاتياً تحت بند "الإيرادات المتنوعة".

٦/ تعكس الزيادة في "موارد ومصادر رأسمالية أخرى لتمويل الاستثمارات" في ضوء موارد ذاتية ناتجة عن إيرادات من سنوات أخرى لم يتم استخدامها حينها.

٧/ يرجع الانخفاض في أرباح الأسهم المحصلة من هيئة البترول نتيجة لانخفاض الأسعار العالمية للبترول.

٨/ يرجع الانخفاض في الحصولية من أرباح الأسهم من قناة السويس جزئياً في ضوء تباطؤ كل من نمو التجارة العالمية، والإقتصاد الصيني، بالإضافة إلى انخفاض الأسعار العالمية للبترول، مما انعكس على حركة النقل البحري أقل عبر قناة السويس.

٩/ يرجع ارتفاع الحصولية من الإيرادات المتنوعة نتيجة لعدة أسباب وعلى رأسها، أيلول ٢٥% من أرصدة الأرباح المرحلة للبيئات التي تحتجز أرباحها والتي بلغت نحو ١.٥ مليار جنيه، وزيادة حصولية تسوية أوضاع الأراضي التي تغير نشاطها والتي بلغت نحو ٤ مليار جنيه. بالإضافة إلى تحصيل الأرصدة الدائنة للبيئات والجهات المختلفة بنحو ٣.٥ مليار جنيه.

١٠/يرجع الانخفاض في أرباح الأسهم من هيئة البترول في الأساس نتيجة تحمل الهيئة أعباء ارتفاع سعر صرف الجنيه مقابل الدولار.

١١/يرجع الانخفاض في أرباح الأسهم من البنك المركزي في الأساس نتيجة لانخفاض أرباح البنك المركزي نتيجة للسياسة النقدية المتبعة منذ بداية العام المالي ٢٠١٦/٢٠١٧ والتي تم من خلالها رفع أسعار الفائدة للعمل على خفض معدلات التضخم.

١٢/ ترجع الزيادة في عوائد ملكية أخرى نتيجة للتحويلات الإضافية بقيمة ٦.٦ مليار جنيه قيمة بيع رخصة الجيل الرابع للمحمول.

١٣/ ترجع الزيادة في المنح في الأساس نتيجة لتلقي منح رأسمالية من دولة الإمارات لتمويل الاستثمارات خلال العام المالي ٢٠١٦/٢٠١٧.

١٤/ تمكّن البيانات التكلفة غير المباشرة لبرنامج الإصلاح الإقتصادي، حيث أنه من المتوقع عدم تحصيل أرباح أسهم من البنك المركزي المصري بنهاية العام المالي ٢٠١٩/٢٠٢٠.

١٥/ تعكس الزيادة في الإيرادات المتنوعة الجارية في الأساس إيرادات محصلة عن السنوات السابقة، بالإضافة إلى إيرادات أخرى جارية.

١٦/ تمثل الزيادة في الإيرادات الأخرى الرأسمالية زيادة المتحصلات من إستحواذات في الشركات العامة. بالإضافة إلى متحصلات تتعلق ببيع الأراضي.

١٧/ ترجع الزيادة في المنح في الأساس نتيجة لزيادة المنح من جهات حكومية لتمويل الاستثمارات.

١٨/ ترجع الزيادة في هذا البند إلى زيادة المخصصات لتمويل الاستثمارات الخاصة بموارد من سنوات سابقة ولم يتم إستخدامها وقتها، حيث تسجل في بند التمويل الذاتي ضمن الموارد الأخرى.

جدول (١٣): توزيع الواردات والمتحصلات الجمركية بحسب التصنيف الوظيفي للواردات <sup>١/</sup>  
(مبنى على التصنيف الواسع للأمم المتحدة)

(مليون جنيه)

البند	الواردات					الحصيلة الجمركية				
	٢٠١٦/١٥	٢٠١٧/١٦	٢٠١٨/١٧	٢٠١٩/١٨	*٢٠٢٠/١٩	٢٠١٦/١٥	٢٠١٧/١٦	٢٠١٨/١٧	٢٠١٩/١٨	٢٠٢٠/١٩
<b>الإجمالي</b>	٥٤١,٧٦٣	٨٥٢,٥٤٣	١,١٣٧,٥٨١	١,٢٦١,٨٥٣	١,٠٠٥,٣٥٥	١٨,٦٣٦	٢١,٢٤١	٢٤,٧٥٢	٢٧,٠٩٥	٢٥,٢٠٨
	(٥.٠)	(٥٧.٤)	(٣٣.٤)	(١٠.٩)	(٢٠.٣)	(١٤.١)	(١٤.٠)	(١٦.٥)	(٩.٥)	(٧.٠)
١١١ سلع غذائية أولية للصناعة	٣٠,١٩٢	٥١,٣٧٨	٧٧,٠٠٥	٨٨,١٦١	٨٣,١٤٢	٣٩	٥٧	٩٤	٨٥	٨٥
١١٢ سلع غذائية أولية للإستهلاك	١٤,٤٤٥	١٨,٦٧٨	٢١,٢٠٦	٢٩,٨٦١	٢٤,٥٧٢	٣٨٠	٢٥٨	٢٥٣	٣١٨	٤٦١
١٢١ سلع غذائية مصنعة للصناعة	١٨,٤٠٠	٣٥,٧٠٦	٤٢,٤٤٦	٣١,٧٩٢	٣٢,٣٤٧	١٠٤	٥٦	٧٢	٩٤	١٦٣
١٢٢ سلع غذائية مصنعة للإستهلاك	٣٢,٥١١	٤٥,٩١٣	٦٤,٥٧٢	٧٢,٧٦٥	٦٢,١١٢	٧٠٨	٨١٤	٥٧١	٤٧٢	٨٢٧
٢١ مستلزمات صناعية أولية	٢٩,٦٩٦	٥٨,٧٤٣	٨٧,٦١٦	٩٤,٥٣٤	٧٩,٩٠٥	٢٨٠	٣٤٧	٣٦١	٤٣٥	٢٨٥
٢٢ مستلزمات صناعية مصنعة	١٩٥,٣٩٣	٣١٣,٦٤٦	٤٤٢,٠٦٢	٤٧١,١٠٦	٣٤٥,٢٩٧	٤,١٣٠	٦,٠٨٠	٧,٣٥٧	٧,٥٠٢	٧,٥٨٣
٣١ وقود وزيوت خام	٤٦٤	٢,٣٥٧	٦,٩٦٨	٤,٤٩٤	٢,١٩٦	٠.٤	٠.٤	٠.٤	١.٠	٠.٥
٣٢٢ وقود مصنع ووقود أخرى <sup>٤/</sup>	١٤,٣٦٤	٢٣,١٨٥	٣٣,٣٧٣	٢٧,٨٩٥	١٦,٢٢١	٢٨	٤١	٧٥	٨١	٥٨
٤١ سلع رأسمالية عدا معدات النقل	٦٠,٨٣٢	٩٩,٠٣٠	١٢٢,٥٩٩	١٤٧,٠٢٣	١٢٩,٧٢٣	١,٢٩٩	٢,٠٨٥	٢,١٨٩	٢,٦٩٥	٢,٦٨٤
٤٢ قطع غيار وأجزاء سلع رأسمالية	٢٨,٥٤٨	٥٢,٩٢٥	٦٦,٢٥٢	٨٨,٠٣٨	٤٩,٥٩٤	٦٧٤	١,١٩٧	١,٣١١	١,٦٧٦	١,٣٣٣
٥١ سيارات الركوب	٢٥,٦٠٢	٢٩,٨٧٢	٣٧,٤٧٧	٤٧,٠١٢	٤٢,٧٨١	٤,٥٠١	٣,٧٣٤	٤,٤٦٦	٤,٩٣٣	٢,٥٠٨
٥٢ غير ها من السيارات	١٦,٩٣٥	٢١,٠٤٩	١٣,٣٣٥	١٨,٤٥٠	١٩,٦١٩	٨٥٧	٥١١	٧٥٢	٩٤٢	١,٤٧٧
٥٣ قطع غيار وأجزاء لوسائل النقل	٢٣,٢٧٥	٣٣,٤٢٢	٣٧,٤٠٦	٤١,٩٢١	٣٥,٧٧٧	١,٢١٢	١,٦٠٣	١,٩٦٤	٢,١٩٩	١,٩٠٦
٦١ سلع إستهلاكية معمرة	٧,٨٦٩	١٠,١٧٨	١٣,٤٧٧	١٥,٦٠٦	١٣,٠١٦	٩٧٠	١,٣٩٢	١,٥٤٢	١,٦٩١	١,٥٥٥
٦٢ سلع إستهلاكية نصف معمرة	١٦,٢٢٧	١٦,١٧٤	٢٥,٢٢٠	٢٨,٨٩٦	١٩,٢٩٩	٢,٢٦٤	٢,٢٢٤	٢,٨٦٥	٢,٨٧٣	٢,٩٥٠
٦٣ سلع إستهلاكية غير معمرة	٢٦,٢٥٣	٣٩,٧٧١	٤٥,٦٨٣	٥٣,٦٤٨	٤٨,٦٠٠	١,٠٩٤	٧٩٩	٨٣٧	١,٠٥٤	١,٢٢٢
٧ سلع أخرى	٧٥٧	٥١٦	٨٨٤	٦٥٠	١,١٥٤	٩٦	٤٣	٤٣	٤٤	١١٠
<b>ملاحظات</b>										
إجمالي الواردات (مليون دولار)	٦٦,٥٧٤	٥٧,٨٧٩	٦٤,٣٢٠	٧١,٨٨١	٦٢,٧٢٠					
الإيرادات الجمركية/ الناتج المحلي الإجمالي <sup>٢/</sup>						٠.٧	٠.٦	٠.٦	٠.٥	٠.٤
الإيرادات الجمركية/إجمالي الإيرادات والمنح						٣.٨	٣.٢	٣.٠	٢.٩	٢.٢
الإيرادات الجمركية/ إجمالي الإيرادات الضريبية <sup>٣/</sup>						٥.٣	٤.٦	٣.٩	٣.٧	٢.٩

المصدر: وزارة التجارة والصناعة.

\* ختامى مبدئى

( ) معدل تغير سنوى.

١/ جملة المتحصلات لمصلحة الجمارك قد تختلف عن القيمة الاجمالية المعروضة عن متحصلات التجارة الدولية فى جدول الموازنة العامة بسبب توزيع متحصلات مصلحة الجمارك على بنود الموازنة المختلفة، مثل الضرائب على التجارة الخارجية، الضرائب على السلع والخدمات، وضرائب أخرى.

٢/ تتضمن الإيرادات السيادية والجارية.

٣/ إجمالي الضرائب التى تم تحصيلها من قبل المصالح الإيرادية (الضرائب على الدخل ، المبيعات، الجمارك، والضرائب العقارية).

٤/ تم تضمين بيانات البند كود ٣٢ على البيان المعروض.

جدول (١٤): هيكل المصروفات العامة<sup>١/٢</sup>

(مليون جنيه)

٢٠٢١/٢٠٢٠	٢٠٢٠/٢٠١٩	٢٠٢١/٢٠٢٠	٢٠٢٠/٢٠١٩	٢٠١٩/٢٠١٨	٢٠١٨/٢٠١٧	٢٠١٧/٢٠١٦	٢٠١٦/٢٠١٥	٢٠١٥/٢٠١٤	
يوليو-مايو	يوليو-مايو	موازنة	فعليات						
١,٣٢٣,١١٢	١,١٧١,٣٧٨	١,٧١٣,١٧٨	١,٤٣٤,٧٢٣	١,٣٦٩,٨٧٠	١,٢٤٤,٤٠٨	١,٠٣١,٩٤١	٨١٧,٨٤٤	٧٣٣,٣٥٠	المصروفات
٢٩٢,٩٣٤	٢٦٤,١٧٤	٣٣٥,٠٠٠	٢٨٨,٧٧٣	٢٦٦,٠٩١	٢٤٠,٠٥٤	٢٢٥,٥١٣	٢١٣,٧٢١	١٩٨,٤٦٨	الأجور والتعويضات للعاملين
٢٤٠,٢١٤	٢١٦,٤٠٢	٢٥١,٠٤٤	٢٣٦,٥٦١	٢١٧,٥٩٢	١٩٥,٣٦٠	١٨١,٢٤٥	١٧٣,٨٢٧	١٦٢,٣١١	الاجور والبدلات النقدية والعينية
٧٩,٢٥٨	٧٥,٤٧٤	٨٦,٣٢٥	٨٢,٢٠٥	٧٧,٩٠٤	٦٥,٦٦١	٥٦,٩٢٩	٥٣,٢٨٧	٢٧,٧٦٣	الوظائف الدائمة
٦,٠٩٤	٥,٦٢٠	٦,٠٣٦	٦,١٦٥	٥,٤٣٢	٤,٨٧٢	٤,٣٣٢	٤,٠٣٦	٢,٥٥٠	الوظائف المؤقتة
١٠٩,١٩٧	٩١,٦٧٧	١٠٥,١٢٩	٩٩,٨٤٢	٨٥,٤٣٥	٨٠,٢٨٤	٧٥,٦٢٢	٧٤,٣٢٦	٨٠,٠٣٤	المكافآت
٢٧,٣٢٥	٢٥,٢٥٥	٣٢,٦٥٨	٢٨,٤٨٠	٢٩,٧٨٠	٢٧,٢٨٣	٢٧,١٧٤	٢٥,٦٩٥	٢٤,١٢٨	بدلات نوعية
١١,٣١٧	١١,٢٢٢	١٢,٨٨٨	١٢,٠٩٤	١٢,١٠٦	١١,٤٥٤	١٢,٨١٦	١٣,٤٤٨	٢٥,٠٨٥	مزايا نقدية
٧,٠٢٤	٧,١٥٤	٨,٠٠٨	٧,٧٧٥	٦,٩٣٦	٥,٨٠٥	٤,٣٧٣	٣,٠٣٥	٢,٧٥١	المزايا العينية
٣٢,٧١٩	٣٠,٣٧٧	٣٦,٧١٦	٣٢,٩٨١	٣٠,٥٢٠	٢٦,٧٤٢	٢٣,١٨٤	٢٠,٦٠٦	١٨,٩٩٧	المزايا التأمينية
٢٥,٣٢١	٢٤,١٣٢	٢٩,١٧٦	٢٦,١٢٦	٢٤,٥٨٧	٢١,٦١٣	١٩,٧١٩	١٨,٢٠٩	١٦,٧٥٩	حصة الحكومة فى صندوق التأمين الاجتماعى للحكومة
٧,٣٩٨	٦,٢٤٥	٧,٥٤٠	٦,٨٥٥	٥,٩٣٤	٥,١٢٩	٣,٤٦٥	٢,٣٩٧	٢,٢٣٨	مزايا تأمينية أخرى
٦٠,٦٣٩	٥٥,٠٤٠	١٠٠,٢٠٠	٦٩,٨٧١	٦٢,٣٦٥	٥٣,٠٨٨	٤٢,٤٥٠	٣٥,٦٦٢	٣١,٢٧٦	شراء السلع والخدمات
٣١,١٢٠	٢٨,٥٥٩	٥٢,٨٣٤	٣٨,٥٩٤	٣٤,٠٥٠	٢٨,٣٩٦	٢١,٦٧٨	١٦,٥٣٦	١٤,٤٤٨	السلع ومنها
١٨,٩٩٤	١٨,١٣٦	٢٧,٠٢١	٢٢,١٣٤	١٩,٨٥٧	١٥,٨٧٥	١٢,٦٢٣	٧,٨٧٤	٦,٩٦١	المواد الخام
٣,٦٦٣	٢,٥٦٦	٤,٧٤٧	٣,٢٧٩	٢,٤٦١	٢,٥٩٣	١,٥١٢	١,٣٧٦	١,١٦٥	وقود وزيت و قوى محركة للتشغيل
٣,٨٦٠	٣,٣٩٩	١٤,١٧٦	٧,٦١٦	٦,١٦٤	٥,٢١٥	٤,٥٠٢	٤,٨٩٦	٤,٦٠٣	مياه وانارة
٢٨,٢٣٨	٢٥,٩٧٢	٤١,٥٨٩	٣٠,٥١٩	٢٦,٨٩٣	٢٢,٦٢٤	١٦,٧١٩	١٥,٠٢٩	١٣,٥٤٩	الخدمات ومنها
٨,٥٥٧	٨,١٩١	١٤,١٣٤	٩,٨٠٧	٨,٠٤٥	٧,٤٢٦	٥,٧٨٥	٤,٩٣٩	٤,٠٤٧	نفقات الصيانة
٣,٢٦٢	٣,٤٥٤	٣,٧٤٦	٣,٥٩٢	٣,٠٩٧	٢,٩٧٦	١,٥٧٨	١,٤٩٠	١,٤٧١	نفقات طبع ودوريات وحقوق تأليف
٣,٦٤٤	٣,٦٩٠	٤,٦٦٠	٤,١٤٣	٣,٧٠١	٣,١٨٣	٣,٠٢٦	٣,٠٧٦	٢,٩٣٩	نقل وانتقالات عامة
١٠,١٠١	٨,٤٧٦	١٣,٦٤٥	١٠,٣٩٨	٩,٥٢٤	٧,٠٨١	٤,٣٩٦	٤,١٦٧	٣,٦٦٨	نفقات خدمية متنوعة <sup>١/٣</sup>
١,٢٨٠	٥٠٩	٥,٧٧٧	٧٥٨	١,٤٢٢	٢,٠٦٩	٤,٠٥٤	٤,٠٩٨	٣,٢٧٩	أخرى

المصدر: وزارة المالية، مصلحة الضرائب المصرية  
١/ تعكس بيانات الموازنة العامة للدولة بموجب قانون ربط الموازنة رقم ٨٥ لعام ٢٠٢٠.  
٢/ التنبؤ يتفق مع معايير صندوق النقد الدولي والمعروفة بـ GFS ٢٠٠١ على أساس نقدي.  
٣/ يشمل مصروفات خدمية أخرى متنوعة، من أهمها نفقات تنفيذ الأحكام القضائية.



جدول (١٤): هيكل المصروفات العامة (تابع)

(مليون جنيه)

٢٠٢١/٢٠٢٠	٢٠٢٠/٢٠١٩	٢٠٢٠/٢٠٢٠ <sup>١/</sup>	٢٠٢٠/٢٠١٩	٢٠١٩/٢٠١٨	٢٠١٨/٢٠١٧	٢٠١٧/٢٠١٦	٢٠١٦/٢٠١٥	٢٠١٥/٢٠١٤
يوليو-سبتمبر	يوليو-سبتمبر	موازنة	قطاعات					
٤٦٣,٩٥٦	٤٤٠,٦٨٢	٥٦٦,٠٠٠	٥٦٨,٤٢١	٥٣٣,٠٤٥	٤٣٧,٤٤٨	٣١٦,٦٠٢	٢٤٣,٦٣٥	١٩٣,٠٠٨
٤٣,٠٧٧	٤١,١٥٦	٤٨,٧٧١	٤٢,٧٤٩	٣٥,٢٠٩	٢٢,١٩٩	٩,٥٩٩	٥,٠٦٦	٤,٧٠٠
٤١٩,٥٧١	٣٦٥,٢٥٢	٥١٤,٤٠٦	٤٩٠,٧٧٥	٤٥٥,١٩٠	٣٩١,٦٧١	٢٧٥,٩٨٨	٢١٤,٥٦٠	١٦٧,٦٢٩
١,٣٠٨	١٧٣٤,٢٧٥	٢,٨٢٣	٣٤,٨٩٧	٤٢,٦٤٥	٢٣,٥٧٩	٣٠,٨٠٥	٢٣,٧٩٦	٢٠,٤٧٨
.	.	.	.	.	.	٢١٠	٢١٥	٢٠٢
٢٣١,٥٥٣	١٩٥,٨٨٩	٣٢٦,٢٨٠	٢٢٩,٢١٤	٢٨٧,٤٦١	٣٢٩,٣٧٩	٢٧٦,٧١٩	٢٠١,٠٢٤	١٩٨,٥٦٩
٩٥,٣٧٣	١٠٤,٢٥٤	١٤٠,٦٨٠	١٣٢,٦٧٧	٢٠٣,٦٥٧	٢٤٣,٥٨٧	٢٠٢,٥٥٩	١٣٨,٧٢٤	١٥٠,١٩٨
٩٣,٠٧٤	١٠٢,٠١٩	١٣٤,٦٢٠	١٣٠,٠٥١	٢٠٢,١٧٨	٢٤٢,٤٦٢	٢٠١,٤٩١	١٣٥,٠٠١	١٤٨,٧١٦
٧٠,٢٠٧	٦٣,٥٢٧	٨٤,٤٨٧	٨٠,٤٢٧	٨٧,٠٠٠	٨٠,٥٠٠	٤٧,٥٣٥	٤٢,٧٣٨	٣٩,٣٩٥
--	--	٢٨,١٩٣	١٨,٦٧٧	٨٤,٧٣٢	١٢٠,٨٠٣ <sup>١/٨</sup>	١١٥,٠٠٠ <sup>١/٨</sup>	٥١,٠٤٥ <sup>١/٥</sup>	٧٣,٩١٥
٢,٢٩٩	٢,٢٣٦	٦,٠٦٠	٢,٦٢٦	١,٤٧٩	١,١٢٥	١,٠٦٨	٣,٧٢٣	١,٤٨٢
٩,٣٠٧	٨,٤٧١	١٧,٠٠٣	١٠,٢٦٦	٦,٧٣٨	٦,٧٢٣	٨,٩١٩	٧,٨٠٦	٦,٢١١
٧٣	٢٠٦	٢٧٤	٢١٥	١٩٩	٢٨٠	٢٧٩	٢٠١	١٦١
٤٤	٤	.	٤,٣	٤,٦	٢٨,٢	٠,٢	٠,٢	٠,٢
٩,١٩٠	٨,٢٦١	١٦,٧٢٨	١٠,٠٤٧	٦,٥٣٤	٦,٤١٥	٨,٦٤٠	٧٦٠٥	٦,٠٥٠
١٢٥,٩٣٤ <sup>٩/</sup>	٨٢,٢٢٠	١٥٨,٨٢٠	٨٥,١٨٩	٧٦,٠٠٢	٧٧,٩٩٧	٦٤,١٩٤	٥٣,٩١٩	٤١,٠٣٧
١٧,٤٢٣	١٧,٥٩٥	١٩,٢٠١	١٨,٨٦٠	١٧,٨٨٧	١٧,٦٢٢	١٣,٠٩٢	٨,٩١٠	٦,٨٣٦
٩٩,٢٦٧ <sup>٩/</sup>	٥٥,١١١	١٣٠,٠٠٨	٥٥,١٢١	٤٨,٥٧٨	٥٢,٥٥٣	٤٥,٢٣٦	٤٣,٩٥٦	٣٣,٢١٣
٩,٠١٩	٩,٣٣٥	٩,٣٦٠	١١,٠٠٢	٩,٣٣٤	٧,٦٠٢	٥,٦٨٧ <sup>١/٥</sup>	٨٦٩	٨١٤
٢٢٦	١٨٠	٢٥١	٢٠٦	٢٠٣	٢٢٠	١٨٠	١٨٥	١٧٥
٨٣,١١٥	٧٢,٠٩٢	١٠٥,٠٠٠	٨٦,٨٠٣	٧٧,٥٦٥	٧٤,٧٥٨	٦١,٥١٧	٥٤,٥٥١	٥٠,٢٧٩
٩,٣١٠	٨,٧٤٩	٢١,٩٧١	١٥,٩٣٤	١٢,٤١١	١٥,٦٩٩	٨,٤٨٤	٥,٩٥٢	٥,٤٧٧
٤٦١	١٧٤	٨,٣٤٦	٣,٦٣١	٨٨٤	٧٢٥	١٣٦	١٠٣	١٠٠
٤٩٣	٩٣٠	١,٥١٦	١,١٩٠	١,٥٢٧	٨٠٢	٦٩٢	٣٤٣	٣٥٠
٨,٣٥٧	٧,٦٤٥	١٢,١٠٩	١١,١١٢	١٠,٠٠٠	١٤,١٧٣	٦,٥٥٧	٥,٥٠٧	٥,٠٢٧
٧٣,٨٠٥	٦٣,٣٤٤	٨٣,٠٢٩	٧٠,٨٦٩	٦٥,١٥٥	٥٩,٠٥٩	٥٣,٠٣٣	٤٨,٥٩٩	٤٤,٨٠٢
١٩٠,٩١٥	١٤٣,٥٠١	٢٨٠,٦٩٨	١٩١,٦٤٢	١٤٣,٣٤٢	١٠٩,٦٨٠	١٠٩,١٤١	٦٩,٢٥٠	٦١,٧٥٠
١٧٢,٦٨٩	١٣١,٦٢٦	٢٤٨,٤٣٩	١٥٧,٨٢٣	١١٥,٣٧٣	٩٠,٠٨٢	٨٨,٣٢٧	٥٤,٦٣٧	٤٥,٥٤٧
١٧٢,٤٤٢ <sup>١٠/</sup>	١٣١,٣٧٥	٢٤٦,٤٢٠	١٥٧,٥٣٤	١١٤,٩٧٦	٨٩,٧٩١	٨٧,٩١٢ <sup>١/٤</sup>	٥٤,٢٤٥ <sup>١/٦</sup>	٤٥,٠٥٧
٢٤٧	٢٥١	٢,٠١٩	٢٨٩	٣٩٨	٢٩١	٤١٥	٣٩٢	٤٩٠
٦,٦٨١ <sup>١١/</sup>	٢,٤٦٢	٢,٥٥٨	٣,٠٩٦	١,٣٢٧	١,٨٤٧	١,١٥٢	١,٨٦١	٢,٩١٥
١١,٥٤٦	٩,٤١٤	٢٠,٧٠١	٣٠,٧٢٣	٢٦,٦٤٢	١٧,٧٥١	١٩,٦٦٢	١٢,٧٥٢	١٣,٢٨٨

المصدر: وزارة المالية

-- البيان ما زال تحت الاعداد وسوف يتم نشره بمجرد الانتهاء منه.

١/ تعكس بيانات الموازنة العامة للدولة بموجب قانون ربط الموازنة رقم ٨٥ لعام ٢٠٢٠.

٢/ يعكس مساهمات الخزانة في صناديق المعاشات.

٣/ يتضمن الإنفاق على الدفاع والأمن القومي.

٤/ تعكس الزيادة في "استثمار مباشر (شامل الرسوم الجمركية)" في ضوء موارد ذاتية متوقعة لتمويل مشروع الإسكان الإجتماعي تقابله زيادة مماثلة على جانب الإيرادات.

٥/ يرجع الانخفاض في دعم المواد البترولية نتيجة انخفاض الأسعار العالمية .

٦/ يمكن تفسير الارتفاع الملحوظ في الإنفاق على الاستثمار المباشر (شامل الرسوم الجمركية) في ضوء زيادة الاستثمارات التي قامت الدولة بتنفيذها، ومنها المشروعات المتعلقة في الطرق والكباري وبناء وتطوير المستشفيات والمدارس. حيث بلغت قيمة التشييدات نحو ٢٩,٢ مليار جنيه بنسبة نمو قدرها ٤٤% عن العام المالي السابق، كما بلغت قيمة الاستثمار في مبانى غير سكنية نحو ١٠ مليار جنيه بنسبة نمو قدرها ١٧,٧% عن العام المالي السابق.

٧/ ترجع الزيادة في نفقات خدمات لغير العاملين نتيجة لزيادة الإنفاق على برنامج العلاج على نفقة الدولة.

٨/ ترجع الزيادة الملحوظة في دعم السلع البترولية في ضوء تحمل الهيئة أعباء ارتفاع سعر الصرف مما دفع الموازنة العامة للدولة بزيادة الدعم المحول للهيئة العامة للبترول.

٩/ تعكس الزيادة في المساعدات الإجتماعية زيادة مساهمات الخزانة في صناديق المعاشات في ضوء تطبيق قانون التأمينات الإجتماعية والمعاشات الجديد رقم ١٤٨ لعام ٢٠١٩.

١٠/ تعكس الزيادة في الاستثمارات المباشرة زيادة الإنفاق على الإنشاءات وشراء الأصول والمعدات والمبانى غير السكنية في إطار توجهات الدولة لتطوير البنية التحتية بالإضافة الى سداد مستحقات المقاولون.

١١/ تعكس الزيادة في شراء الأصول غير المنتجة الإنفاق الموجه لشراء الأراضى.

١٢/ تعكس الزيادة في الفوائد خلال العام السابق قيمة الفوائد المدفوعة على سندات الخزانة المصدرة لصالح صناديق المعاشات، حيث تم تغيير الآلية المحاسبية لها خلال العام المالي الحالي لتصبح مساهمات مباشرة من الخزانة إلى صناديق المعاشات في ضوء تطبيق قانون التأمينات الإجتماعية والمعاشات الجديد رقم ١٤٨ لعام ٢٠١٩.

١٣/ جدير بالذكر أن الإجماليات المعروضة يمكن أن لا تمثل المجموع الحقيقي للبنود الفرعية، حيث أن "منها" تشير إلى عرض بعض البنود فقط، على سبيل المثال الإحتياطيات العامة لم يتم عرضها ضمن هذا الباب.

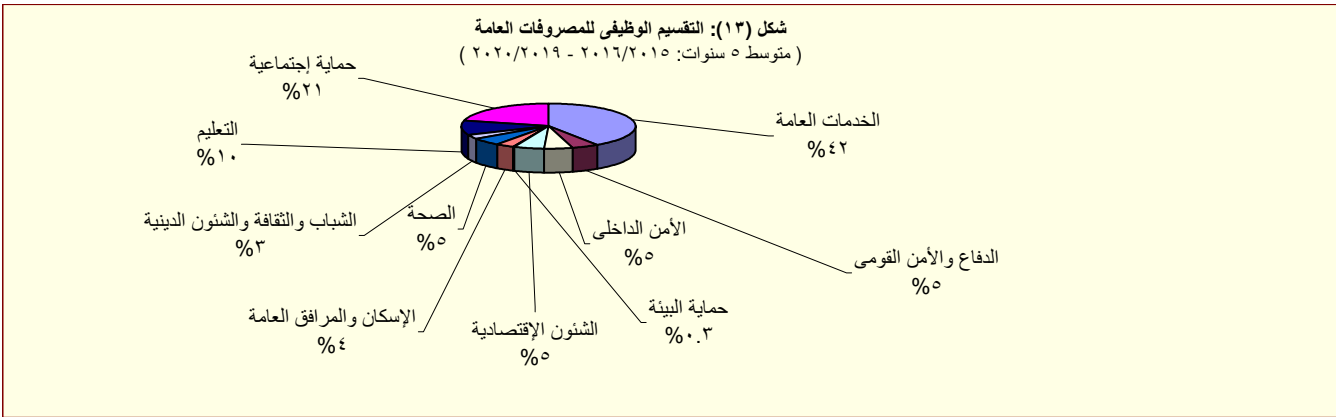

# القسم الخامس

## الدين الحكومى و هيكل المديونية

جدول (١٥)	ملخص الدين العام المحلى	٣٥
جدول (١٦)	الدين المحلى لأجهزة الموازنة العامة	٣٦
جدول (١٧)	الدين المحلى للحكومة العامة	٣٧
جدول (١٨)	الدين العام المحلى	٣٨
جدول (١٩)	إجمالى الدين العام الخارجى	٣٩
جدول (٢٠)	خدمة الدين الحكومى (داخلى و خارجى)	٤٠
جدول (٢١)	إصدارات الاوراق المالية الحكومية (اذون و سندات)	٤١
جدول (٢٢)	إصدارات الاوراق المالية الحكومية (اذون و سندات) الربع سنوية	٤١
جدول (٢٣)	تطور معدلات العائد حتى تاريخ الإستحقاق لسندات الخزنة	٤٢

جدول (١٥):ملخص الدين العام المحلى

عند مستويات تجميعية مختلفة <sup>١/</sup>

(مليون جنيه)

	بيان ربع سنوى			بيان سنوى				
	يوليو-٢٠*	ديسمبر-١٩	سبتمبر-١٩	يوليو-١٩	يوليو-١٨	يوليو-١٧	يوليو-١٦	يوليو-١٥
إجمالى الدين المحلى لأجهزة الموازنة العامة <sup>٢/</sup>	٣,٩٨٩,٦٨٨ (٣.٥)	٣,٨٦٠,٨٨٣ (٣.٨)	٣,٧٠٩,٢٤٦ (٢.٨)	٣,٨٥٦,٢١٥ (١١.١)	٣,٤٧٠,٩٦٨ (١١.١)	٣,١٢٤,١٠٠ (٢١.٥)	٢,٥٧٠,٨٤٣ (٢٣.٤)	٢,٠٨٢,٦٢٥ (٢٢.٧)
ودائع أجهزة الموازنة العامة <sup>٣/</sup>	٣٤٣,٠٩٢ (١٢.٥)	٣٠٤,٩١١ (٧.١)-	٢٨١,٣٤٩ (١٦.٧)-	٣٠٤,٩٠٨ (١٠.٥)-	٣٤٠,٥٠٠ (١٦.٧)-	٤٠٨,٩٣٦ (٤٢.٤)	٢٨٧,١٨٧ (٣١.٤)	٢١٨,٥٦١ (٣٥.٣)
صافى الدين المحلى لأجهزة الموازنة العامة	٣,٦٤٦,٥٩٦ (٢.٧)	٣,٥٥٥,٩٧٢ (٤.٩)	٣,٤٢٧,٨٩٧ (٤.٨)	٣,٥٥١,٣٠٧ (١٣.٤)	٣,١٣٠,٤٦٨ (١٥.٣)	٢,٧١٥,١٦٤ (١٨.٩)	٢,٢٨٣,٦٥٦ (٢٢.٥)	١,٨٦٤,٠٦٤ (٢١.٣)
إجمالى الدين المحلى للحكومة العامة <sup>٤/</sup>	٤,٠٢٤,٩٢٣ (١٤.٨)	٣,٨٨٤,٠٩٣ (١٢.١)	٣,٧٥٨,٨٨٥ (١١.٤)	٣,٥٠٧,١٨٥ (٧.٦)	٣,٢٥٩,٣٧٨ (١٠.٥)	٢,٩٥٠,٨٦٧ (٢٢.٥)	٢,٤٠٩,٢٢٥ (٢٢.٥)	١,٩٦٦,٤٨٩ (٢٢.٦)
ودائع الحكومة العامة	٤١٣,٤٥٥ (١٤.٣)	٣٨١,٨٤٠ (٠.٣)-	٣٥٩,٠٤٧ (٨.١)-	٣٦١,٧٣٦ (٨.٧)-	٣٩٦,٣٨٦ (١٣.٩)-	٤٦٠,٥٦٤ (٤٣.١)	٣٢١,٩٢٤ (٣٨.١)	٢٣٣,٠٥٤ (٣٥.٧)
صافى الدين المحلى للحكومة العامة	٣,٦١١,٤٦٨ (١٤.٨)	٣,٥٠٢,٢٥٣ (١٣.٧)	٣,٣٩٩,٨٣٨ (١٤.٠)	٣,١٤٥,٤٤٩ (٩.٩)	٢,٨٦٢,٩٩٢ (١٥.٠)	٢,٤٩٠,٣٠٣ (١٩.٣)	٢,٠٨٧,٣٠١ (٢٠.٤)	١,٧٣٣,٤٣٥ (٢١.٠)
إجمالى الدين العام المحلى <sup>٥/</sup>	٤,٢٦٧,٥٧٩ (١١.٤)	٤,١١٢,٤٥٣ (٦.٥)	٤,١٠٨,٤٩٩ (٩.٤)	٣,٨٢٩,١٤٨ (٤.٩)	٣,٦٤٨,٩٨٤ (١١.٣)	٣,٢٧٨,٣٥٩ (٣٢.٣)	٢,٤٧٨,٨٨٣ (٢٤.٥)	١,٩٩١,٢٤٧ (٢٠.٣)
الودائع <sup>٦/</sup>	٦٢١,٤٣٦ (٦.٠)	٥٧٤,٠٠١ (٠.٥)-	٥٢٧,٩٦٥ (١١.٧)	٥٨٦,٣٢٩ (١٦.٨)	٥٠١,٩٦٩ (١٢.٤)-	٥٧٢,٨٦١ (٤٣.١)	٤٠٠,٢٨٢ (٣٩.٩)	٢٨٦,١٨١ (٣٧.٤)
صافى الدين العام المحلى	٣,٦٤٦,١٤٣ (١٢.٤)	٣,٥٣٨,٤٥٢ (٧.٧)	٣,٥٨٠,٥٣٤ (٩.٠)	٣,٢٤٢,٨١٩ (٣.٠)	٣,١٤٧,٠١٥ (١٦.٣)	٢,٧٠٥,٤٩٨ (٣٠.٢)	٢,٠٧٨,٦٠١ (٢١.٩)	١,٧٠٥,٠٦٦ (١٧.٩)
ملاحظات (نسبة إلى الناتج المحلى الإجمالى) <sup>٧/</sup>								
إجمالى الدين المحلى لأجهزة الموازنة العامة	٦٨.٦%	٦٦.٣%	٦٣.٧%	٧٢.٥%	٧٨.٢%	٩٠.٠%	٩٤.٩%	٨٥.٢%
صافى الدين المحلى لأجهزة الموازنة العامة	٦٢.٧%	٦١.١%	٥٨.٩%	٦٦.٧%	٧٠.٥%	٧٨.٢%	٨٤.٣%	٧٦.٣%
إجمالى الدين المحلى للحكومة العامة	٦٩.٢%	٦٦.٧%	٦٤.٦%	٦٥.٩%	٧٣.٥%	٨٥.٠%	٨٨.٩%	٨٠.٥%
صافى الدين المحلى للحكومة العامة	٦٢.١%	٦٠.٢%	٥٨.٤%	٥٩.١%	٦٤.٥%	٧١.٨%	٧٧.٠%	٧٠.٩%
إجمالى الدين العام المحلى	٧٣.٣%	٧٠.٧%	٧٠.٦%	٧١.٩%	٨٢.٢%	٩٤.٥%	٩١.٥%	٨١.٥%
صافى الدين العام المحلى	٦٢.٦%	٦٠.٨%	٦١.٥%	٦٠.٩%	٧٠.٩%	٧٨.٠%	٧٦.٧%	٦٩.٨%

المصدر: وزارة المالية و البنك المركزى المصرى

( ) معدل النمو عن العام السابق.

\* بيان مبدئى، خاضع للمراجعة.

١/ تم مراجعة بيانات الدين المحلى فى ضوء قواعد التقسيم المتعارف عليها دولياً. وتعكس البيانات الدين المحلى لثلاث مستويات تجميعية هى: الدين المحلى لأجهزة الموازنة العامة، الدين المحلى للمجمع للحكومة العامة، والدين العام المحلى المجمع. يشمل الدين المحلى لأجهزة الموازنة العامة أرصدة الدين المستحقة على وحدات الجهاز الإدارى، وحدات الإدارة المحلية، والهيئات الخدمية. ويتضمن الدين المحلى للحكومة العامة أرصدة الدين المجمع المستحق على أجهزة الموازنة العامة للدولة وبنك الإستثمار القومى وصناديق التأمين الإجتماعى. أما عن الدين العام المحلى فيشمل أرصدة الدين المحلى المجمع لكل من الحكومة العامة والهيئات الاقتصادية.

٢/ يمثل المديونية المستحقة على أجهزة الموازنة العامة (وحدات الجهاز الإدارى، وحدات الإدارة المحلية، والهيئات الخدمية).

٣/ جدير بالذكر ان التراجع فى ودائع أجهزة الموازنة العامة ترجع الى استخدام حوالى ٦٠ مليار جنيه وفقاً للقرار الجمهورى رقم ١٠٥ لعام ٢٠١٣.

٤/ يمثل رصيد الدين المجمع المستحق على أجهزة الموازنة العامة للدولة وبنك الإستثمار القومى وصناديق التأمين الإجتماعى بعد إستبعاد المديونيات والعلاقات الداخلية فيما بين القطاعات الثلاثة والتي تتمثل فى إقتراض أجهزة الموازنة العامة من بنك الإستثمار القومى، سندات وزارة المالية لدى صناديق التأمين الإجتماعى وبنك الإستثمار القومى، سندات صناديق التأمين الإجتماعى وأخيراً إقتراض بنك الإستثمار القومى من صناديق التأمين الإجتماعى.

٥/ يمثل رصيد الدين المجمع المستحق على الحكومة العامة والهيئات الاقتصادية بعد إستبعاد إقتراض الهيئات الاقتصادية من بنك الإستثمار القومى وإقتراض قطاع الموازنة من الهيئات الاقتصادية.

٦/ ودائع الحكومة العامة و الهيئات الاقتصادية بعد إستبعاد ودائع صناديق التأمين الإجتماعى وإقتراض قطاع الموازنة من الهيئات الاقتصادية.

٧/ تم مراجعة تقديرات الناتج المحلى الإجمالى لتصبح ٥٣٢٢.٣ مليار جنيه فى عام ٢٠١٨/٢٠١٩ بدلاً من تقديرات سابقة بنحو ٥٢٥٠.٩ مليار جنيه. فى حين تم مراجعة الناتج المحلى الإجمالى للسنة المالية ٢٠١٩/٢٠٢٠ إلى نحو ٥٨٢٠ مليار جنيه بدلاً من ٥٩٦٠.٩ مليار جنيه وذلك وفقاً لأخر أرقام منشورة لوزارة التخطيط والتنمية الاقتصادية.

جدول (١٦): الدين المحلي لأجهزة الموازنة العامة<sup>١/</sup>  
(بيان مفصل)

(مليون جنيه)

بيان ربع سنوى			بيان سنوى					
يونيو-٢٠*	ديسمبر-١٩	سبتمبر-١٩	يونيو-١٩	يونيو-١٨	يونيو-١٧	يونيو-١٦	يونيو-١٥	
٣,٩٨٩,٦٨٨	٣,٨٦٠,٨٨٣	٣,٧٠٩,٢٤٦	٣,٨٥٦,٢١٥	٣,٤٧٠,٩٦٨	٣,١٢٤,١٠٠	٢,٥٧٠,٨٤٣	٢,٠٨٢,٦٢٥	إجمالى الدين المحلي لأجهزة الموازنة العامة
٤,١٩١,٠٠٧	٣,٨٥٠,٧٢٧	٣,٦٧١,٧٥٨	٣,٧٨٨,٦٦٦	٣,٤٠٤,٢١٤	٣,٠١٨,٢٥٩	٢,٢٧٩,٧٥٥	١,٧٢١,٩٤٢	أوراق مالية
١,٧٦٨,٣٧٨	١,٧١٦,١٨٧	١,٦٦٩,٤٤٤	١,٦٣٩,٠٣١	١,٥٤٧,١٤٠	١,١٨٥,٧٠٤	٨١٥,٩٩٥	٥٩٦,١٩٦	أذون على الخزانة ٢/
-	-	-	-	-	-	-	-	أذون عمليات إعادة الشراء
١,٦٠٤,٥٤٢	١,٣٣٢,٨٠٦	١,٢٠٠,٥١٠	٩٧٦,٥٨٨	٧٣٩,١٧٢	٧٢٤,٧٨٩	٧٣٥,٣٠٧	٥٩٠,٩٩٣	سندات خزانة
٤٤,١٩٩	٤٣,٩٣٧	٤٤,٥٧٠	٤٥,٧٦٣	٤٩,٠١٨	٤٩,٥٨٤	٢٦,٣١٠	٢٢,٥٦٠	سندات صادرة لصالح بنكي مصر والأهلي
٦٧٥,٢٠٧	٦٧٤,٧١٠	٦٧٥,٩١٠	٦٧٨,١٧٠	٦٦٢,٧٦٩	٦٩٣,٥٩٤	٣٧١,٤٧٠	٢٢٢,٤٧٠	سندات البنك المركزى
٢٥,٠٦٠	٢٥,٠٦٠	٢٥,٠٦٠	٢٥,٠٦٠	٢٢,٣٦٠	٢٠,٨٦٠	١٩,٣٦٠	١٧,٨٦٠	سندات فروق التقييم
-	-	-	-	-	-	-	-	سندات زيادة رؤس أموال البنوك
-	-	-	-	-	-	-	-	سندات سلع تموينية
-	-	-	-	-	-	-	-	سندات إصلاح هياكل البنوك
-	-	-	٢,٠٠٠	٢,٠٠٠	٢,٠٠٠	٢,٠٠٠	٢,٠٠٠	سندات التأمينات
٧٣,٥٧٠	٥٧,٩٧٦	٥٦,٢١٤	٥٢,٨٦٦	٣٦,٣٣٦	١٨,٥٥٨	٩,٩٥٧	٨,٣١٦	سندات دولارية سيادية (حيازة مقيمين) ٣/
-	-	-	-	-	-	-	-	سندات بالجنيه المصرى صادرة بالخارج ومشتراه بالداخل
٥١	٥١	٥٠	٥٠	٤٨	٤٦	٦٢	٩٢	سندات الإسكان
-	-	-	-	-	-	-	-	الـ ٥% المجنية لشراء سندات حكومية
-	-	-	-	-	-	٦٤١	١,٢٨٣	سندات بروة للاستثمار العقارى
-	-	-	٣٦٩,١٣٨	٣٤٥,٣٧١	٣٢٣,١٢٤	٢٩٨,٦٥٣	٢٥٤,٥٣٢	سندات صندوقى التأمينات مقابل نقل مديونية بنك الإستثمار إلى الخزانة ٤/
-	-	-	-	-	٢٥٠	٢٥٠	٤٥٠	تسهيلات ائتمانية من صندوقى التأمينات ٥/
-	-	-	-	-	-	-	٥,٦٤٠	أقتراض من جهات أخرى
-	١٠,١٥٦	٣٧,٤٨٨	٦٧,٥٤٩	٦٦,٧٥٤	١٠٥,٥٩١	٢٩٠,٨٣٨	٣٦٠,٢٣٣	إقتراض أجهزة الموازنة من الجهاز المصرفى
٧,٤٧٠	٥,٢٤٠	٤,٧٧٦	٢,٥٤٣	٢٠,٥١٢	٣٤,٠١٤	٣٩,٣٤٣	٦١,٧٣٢	ومنه ودائع الهيئات الإقتصادية فى حساب الخزانة الموحد
٣٤٣,٠٩٢	٣٠٤,٩١١	٢٨١,٣٤٩	٣٠٤,٩٠٨	٣٤٠,٥٠٠	٤٠٨,٩٣٦	٢٨٧,١٨٧	٢١٨,٥٦١	ودائع لدى الجهاز المصرفى
٣,٦٤٦,٥٩٦	٣,٥٥٥,٩٧٢	٣,٤٢٧,٨٩٧	٣,٥٥١,٣٠٧	٣,١٣٠,٤٦٨	٢,٧١٥,١٦٤	٢,٢٨٣,٦٥٦	١,٨٦٤,٠٦٤	صافى الدين المحلي لأجهزة الموازنة العامة
			ملاحظات (نسبة إلى الناتج المحلي الإجمالى) ٦/					
%٦٨.٦	%٦٦.٣	%٦٣.٧	%٧٢.٥	%٧٨.٢	%٩٠.٠	%٩٤.٩	%٨٥.٢	إجمالى الدين المحلي لأجهزة الموازنة العامة
%٦٢.٧	%٦١.١	%٥٨.٩	%٦٦.٧	%٧٠.٥	%٧٨.٢	%٨٤.٣	%٧٦.٣	صافى الدين المحلي لأجهزة الموازنة العامة

المصدر: وزارة المالية و البنك المركزى المصرى

\* بيان مبدئى، خاضع للمراجعة.

١/ يمثل المديونية المستحقة على أجهزة الموازنة العامة (وحدات الجهاز الإدارى, وحدات الإدارة المحلية, و الهيئات الخدمية).

٢/ تشمل السندات المصدرة بالدولار و اليورو بدءا من يونيو ٢٠١٢.

٣/ تشمل السندات الدولارية التى سبق اصدارها فى كل من عام ٢٠١٠ ، ٢٠١٠ ، و ٢٠١٣. ومن الجدير بالذكر أنه اعتباراً من يونيو ٢٠١٢ فقد تم اضافة رصيد شهادة المصرى الدولارية الى هذا البند. هذا وقد بلغ رصيد السندات الدولارية ٤٧٤٢ مليون جنيه فى ديسمبر ٢٠١٤ بينما بلغ رصيد شهادة المصري الدولارية ٢٣٣١ مليون جنيه.

٤/ فى ضوء ما تتسم به السياسة المالية الجديدة بالشفافية فقد تم قيد الدين المستحق على الخزانة العامة لصناديق التأمينات (الذى تم اقتراضه من خلال بنك الاستثمار القومى) كدين مباشر على الخزانة العامة للصناديق ، وذلك فى ١ يوليو ٢٠٠٦. ويتم سنوياً إصدار سندات جديدة فى حالة وجود مديونية مستحقة على وزارة المالية لصالح صناديق التأمينات الإجتماعية. ومن الجدير بالذكر أنه تم مؤخراً إصدار سندات باجمالى مبلغ ١٥.٥ مليار جنيه بنهاية ديسمبر ٢٠١٢ وذلك لسداد جزء من المديونية التاريخية المستحقة على وزارة المالية لصناديق التأمينات الاجتماعية.

٥/ ودائع صناديق التأمين التى تم ربطها كتسهيلات لقطاع الموازنة العامة والتى تم معالجتها كجزء من المطلوبات المستحقة على قطاع الموازنة لصالح صناديق التأمين.

٦ / تم مراجعة تقديرات الناتج المحلي الإجمالى لتصبح ٥٣٢٢.٣ مليار جنيه فى عام ٢٠١٨/٢٠١٩ بدلاً من تقديرات سابقة بنحو ٥٢٥٠.٩ مليار جنيه. فى حين تم مراجعة الناتج المحلي الإجمالى للسنة المالية ٢٠١٩/٢٠٢٠ إلى نحو ٥٨٢٠ مليار جنيه بدلاً من ٥٩٦٠.٩ مليار جنيه وذلك وفقاً لأخر أرقام منشورة لوزارة التخطيط والتنمية الاقتصادية.

جدول (١٧): الدين المحلى للحكومة العامة<sup>١/</sup>  
(بيان مفصل)

(مليون جنيه)

بيان سنوى	بيان ربع سنوى							
	يوليو-١٥	يونيو-١٦	يونيو-١٧	يونيو-١٨	يونيو-١٩	سبتمبر-١٩	ديسمبر-١٩	يونيو-٢٠*
إجمالى الدين المحلى للحكومة العامة	١,٩٦٦,٤٨٩	٢,٤٠٩,٢٢٥	٢,٩٥٠,٨٦٧	٣,٢٥٩,٣٧٨	٣,٥٠٧,١٨٥	٣,٧٥٨,٨٨٥	٣,٨٨٤,٠٩٣	٤,٠٢٤,٩٢٣
دين أجهزة الموازنة العامة المجمع	١,٧٤٥,٤٣٢	٢,١٤٩,٩٢٥	٢,٦٦٢,٧٧٥	٢,٨٨٠,٢٦٣	٢,٩٣١,٠٧٧	٣,١٢٥,٦٩٧	٣,٢٣١,٧٥٧	٣,٣٦٧,١٤١
إجمالى الدين المحلى لأجهزة الموازنة العامة	٢,٠٨٢,٦٢٥	٢,٥٧٠,٨٤٣	٣,١٢٤,١٠٠	٣,٤٧٠,٩٦٨	٣,٨٥٦,٢١٥	٣,٧٠٩,٢٤٦	٣,٨٦٠,٨٨٣	٣,٩٨٩,٦٨٨
يطرح منه: إقتراض أجهزة الموازنة من بنك الإستثمار القومى <sup>٢/</sup>	-	-	-	-	-	-	-	-
يطرح منه: أوراق مالية لدى بنك الإستثمار القومى	٧,٣٨٩	٢٧,٨١١	٣٤,٥٠١	١١٢,٦٠٨	٣٩٠,٩٢٢	٤١١,٩٨٩	٤٣٨,٣٧٠	٣٨٢,٢٣٥
يطرح منه: أوراق مالية لدى صناديق التأمين	٧٤,٨٢٢	٩٤,٢٠٤	١٠١,٤٥٠	١٣٠,٧٢٦	١٦٣,٠٧٨	١٧١,٥٦٠	١٩٠,٧٥٦	٢٤٠,٣١٢
يطرح منه: سندات صناديق التأمين <sup>٣/</sup>	٢٥٤,٥٣٢	٢٩٨,٦٥٣	٣٢٥,١٢٤	٣٤٧,٣٧١	٣٦٩,١٣٨	-	-	-
يطرح منه: تسهيلات من صناديق التأمين <sup>٣/</sup>	٤٥٠	٢٥٠	٢٥٠	-	-	-	-	-
دين بنك الإستثمار القومى المجمع	٢٢١,٠٥٧	٢٥٩,٣٠٠	٢٨٨,٠٩٢	٣٧٩,١١٥	٥٧٦,١٠٨	٦٣٣,١٨٨	٦٥٢,٣٣٦	٦٥٧,٧٨٢
إجمالى الدين المحلى لبنك الإستثمار القومى	٢٩٥,٦٨٤	٣١٥,٢٠١	٣٤٤,٠٨٠	٤٣٤,٧٩٧	٦٢٩,٤٤٨	٦٣٣,١٨٨	٦٥٢,٣٣٦	٦٥٧,٧٨٢
إقتراض بنك الإستثمار من صناديق التأمين الإجتماعى <sup>٤/</sup>	٧٤,٦٢٧	٥٥,٩٠١	٥٥,٩٨٨	٥٥,٦٨٢	٥٣,٣٤٠	-	-	-
شهادات الإستثمار	١١٦,٨١١	١٤٦,٢٥٩	١٦٣,٤٩٣	٢٥٦,٠١٦	٤٢٤,٥٦٠	٤٧٧,٥٢٠	٥٠٠,٧٨٩	٤٩٠,٧٣٤
ودائع صندوق توفير البريد	١٠٢,٢٩٧	١١١,٠٤٤	١٢٢,٢٧١	١٢٠,٧٧١	١٤٩,٢٢٠	١٥٣,٣٤٠	١٤٩,٢١٩	١٦٤,٧٢٠
أخرى	١,٩٤٩	١,٩٩٧	٢,٣٢٨	٢,٣٢٨	٢,٣٢٨	٢,٣٢٨	٢,٣٢٨	٢,٣٢٨
يطرح منه: إقتراض بنك الإستثمار من صناديق التأمين الإجتماعى <sup>٢/</sup>	٧٤,٦٢٧	٥٥,٩٠١	٥٥,٩٨٨	٥٥,٦٨٢	٥٣,٣٤٠	-	-	-
ودائع الحكومة العامة	٢٣٣,٠٥٤	٣٢١,٩٢٤	٤٦٠,٥٦٤	٣٩٦,٣٨٦	٣٦١,٧٣٦	٣٥٩,٠٤٧	٣٨١,٨٤٠	٤١٣,٤٥٥
أجهزة الموازنة	٢١٨,٥٦١	٢٨٧,١٨٧	٤٠٨,٩٣٦	٣٤٠,٥٠٠	٣٠٤,٩٠٨	٢٨١,٣٤٩	٣٠٤,٩١١	٣٤٣,٠٩٢
بنك الإستثمار القومى	١,٠٥٨	٥,٦٠٩	٧,١٤٦	٢٠,١٤٧	٦,٤٨٩	١١,٣٤٢	٨,٧٨٨	٨,٨٢١
صناديق التأمين الإجتماعى <sup>٤/</sup>	١٣,٤٣٥	٢٩,١٢٨	٤٤,٤٨٢	٣٥,٧٣٩	٥٠,٣٣٩	٦٦,٣٥٦	٦٨,١٤١	٦١,٥٤٢
صافى الدين المحلى للحكومة العامة	١,٧٣٣,٤٣٥	٢,٠٨٧,٣٠١	٢,٤٩٠,٣٠٣	٢,٨٦٢,٩٩٢	٣,١٤٥,٤٤٩	٣,٣٩٩,٨٣٨	٣,٥٠٢,٢٥٣	٣,٦١١,٤٦٨
ملاحظات (نسبة إلى الناتج المحلى الإجمالى) /٥								
إجمالى دين الحكومة العامة	%٨٠.٥	%٨٨.٩	%٨٥.٠	%٧٣.٥	%٦٥.٩	%٦٤.٦	%٦٦.٧	%٦٩.٢
صافى دين الحكومة العامة	%٧٠.٩	%٧٧.٠	%٧١.٨	%٦٤.٥	%٥٩.١	%٥٨.٤	%٦٠.٢	%٦٢.١

المصدر: وزارة المالية و البنك المركزى المصرى

\* بيان مبدئى، خاضع للمراجعة.

١/ يمثل رصيد الدين المجمع المستحق على أجهزة الموازنة العامة للدولة وبنك الإستثمار القومى وصناديق التأمين الإجتماعى بعد إستبعاد المديونيات والعلاقات الداخلية فيما بين القطاعات الثلاثة.

٢/ في ضوء ما تنسم به السياسة المالية الجديدة بالشفافية فقد تم قيد الدين المستحق على الخزانة العامة لصناديق التأمينات (الذى تم اقتراضه من خلال بنك الاستثمار القومى) كدين مباشر على الخزانة العامة للصناديق ، وذلك في ١ يوليو ٢٠٠٦. وقد قابل ذلك اصدار سنتين على الخزانة العامة لصالح الصناديق بقيمة الدين ١٩٧.٧٢٥ مليار جنيه، وبالإضافة الى ذلك تم اصدار سند ثالث فى نهاية يونيو ٢٠٠٧ بقيمة ٧٤.٥ مليون جنيه لصالح الصناديق. كما تم اصدار سند رابع فى ٢٠٠٨/٦/٣٠ بمبلغ ١.١ مليار جنيه ، بالإضافة الى سند خامس صدر فى ٢٠٠٩/٦/٣٠ بمبلغ ٢.٣ مليار جنيه . كما تم اصدار سند سادس بمبلغ ٩٨٨.٨ مليون جنيه بنهاية يونيو ٢٠١٠، بالإضافة الى سند سابع بمبلغ ١.٨ مليار جنيه فى نهاية يونيو ٢٠١١. ومن الجدير بالذكر أنه تم مؤخراً إصدار سندات باجمالى مبلغ ١٥.٥ مليار جنيه بنهاية يونيو ٢٠١٢. كما تم اصدار سند جديد فى نهاية يونيو ٢٠١٣ بقيمة ١٤.٢ مليار جنيه. وتم اصدار سند آخر فى نهاية يونيو ٢٠١٤ بقيمة ١٤.٣ مليار جنيه وذلك لسداد جزء من المديونية التاريخية المستحقة على وزارة المالية لصناديق التأمينات الاجتماعية.

٣/ ودائع صناديق التأمين التى تم ربطها كتسهيلات لقطاع الموازنة العامة والتي تم معالجتها كجزء من المطلوبات المستحقة على قطاع الموازنة لصالح صناديق التأمين.

٤/ تم استبعاد ودائع الصناديق التى تم ربطها كتسهيلات لقطاع الموازنة بداية من يونيو ٢٠٠٦.

٥/ تم مراجعة تقديرات الناتج المحلى الإجمالى لتصبح ٥٣٢٢.٣ مليار جنيه فى عام ٢٠١٨/٢٠١٩ بدلاً من تقديرات سابقة بنحو ٥٢٥٠.٩ مليار جنيه. فى حين تم مراجعة الناتج المحلى الإجمالى للسنة المالية ٢٠١٩/٢٠٢٠ إلى نحو ٥٨٢٠ مليار جنيه بدلاً من ٥٩٦٠.٩ مليار جنيه وذلك وفقاً لآخر أرقام منشورة لوزارة التخطيط والتنمية الإقتصادية.

جدول (١٨): الدين العام المحلى<sup>١/</sup>  
(بيان مفصل)

(مليون جنيه)

بيان ربع سنوى			بيان سنوى					
يونيو-٢٠*	ديسمبر-١٩	سبتمبر-١٩	يونيو-١٩	يونيو-١٨	يونيو-١٧	يونيو-١٦	يونيو-١٥	
٤,٢٦٧,٥٧٩	٤,١١٢,٤٥٣	٤,١٠٨,٤٩٩	٣,٨٢٩,١٤٨	٣,٦٤٨,٩٨٤	٣,٢٧٨,٣٥٩	٢,٤٧٨,٨٨٣	١,٩٩١,٢٤٧	إجمالى الدين العام المحلى
٤,٠٢٤,٩٢٣	٣,٨٨٤,٠٩٣	٣,٧٥٨,٨٨٥	٣,٥٠٧,١٨٥	٣,٢٥٩,٣٧٨	٢,٩٥٠,٨٦٧	٢,٤٠٩,٢٢٥	١,٩٦٦,٤٨٩	إجمالى دين الحكومة العامة
٤٧٥,٥٠٤	٤٣٤,١٢١	٥٥٤,٩٨٧	٥٠٣,٠٠٣	٤٧٩,٦٤٤	٤١٣,١٢٢	١٦٠,٥٣٥	١٣٩,٣٥٥	إجمالى دين الهيئات الاقتصادية
٢٢٥,٣٧٨	٢٠٠,٥٢١	٢٠٠,٥٩٧	١٧٨,٤٩٧	٦٩,٥٢٦	٥١,٦١٦	٥١,٥٣٤	٥٢,٨٦٥	يطرح منه: إقتراض الهيئات الاقتصادية من بنك الإستثمار القومى
٧,٤٧٠	٥,٢٤٠	٤,٧٧٦	٢,٥٤٣	٢٠,٥١٢	٣٤,٠١٤	٣٩,٣٤٣	٦١,٧٣٢	يطرح منه: ودائع الهيئات الاقتصادية فى حساب الخزانة الموحد <sup>١/</sup>
٦٢١,٤٣٦	٥٧٤,٠٠١	٥٢٧,٩٦٥	٥٨٦,٣٢٩	٥٠١,٩٦٩	٥٧٢,٨٦١	٤٠٠,٢٨٢	٢٨٦,١٨١	الودائع
٤١٣,٤٥٥	٣٨١,٨٤٠	٣٥٩,٠٤٧	٣٦١,٧٣٦	٣٩٦,٣٨٦	٤٦٠,٥٦٤	٣٢١,٩٢٤	٢٣٣,٠٥٤	ودائع الحكومة العامة
٢٠٧,٩٨١	١٩٢,١٦١	١٦٨,٩١٨	٢٢٤,٥٩٣	١٠٥,٥٨٣	١١٢,٢٩٧	٧٨,٣٥٨	٥٣,١٢٧	صافى ودائع الهيئات الاقتصادية
٢٧٦,٩٩٣	٢٦٥,٥٤٢	٢٤٠,٠٥٠	٢٧٧,٤٧٥	١٦١,٨٣٤	١٩٠,٧٩٣	١٤٦,٨٢٩	١٢٨,٢٩٤	إجمالى ودائع الهيئات الاقتصادية
٦١,٥٤٢	٦٨,١٤١	٦٦,٣٥٦	٥٠,٣٣٩	٣٥,٧٣٩	٤٤,٤٨٢	٢٩,١٢٨	١٣,٤٣٥	يطرح منه: ودائع صناديق التأمين الإجتماعى <sup>٣/٤</sup>
٧,٤٧٠	٥,٢٤٠	٤,٧٧٦	٢,٥٤٣	٢٠,٥١٢	٣٤,٠١٤	٣٩,٣٤٣	٦١,٧٣٢	يطرح منه: ودائع الهيئات الاقتصادية فى حساب الخزانة الموحد <sup>١/</sup>
٣,٦٤٦,١٤٣	٣,٥٣٨,٤٥٢	٣,٥٨٠,٥٣٤	٣,٢٤٢,٨١٩	٣,١٤٧,٠١٥	٢,٧٠٥,٤٩٨	٢,٠٧٨,٦٠١	١,٧٠٥,٠٦٦	صافى الدين العام المحلى
ملاحظات (نسبة الى الناتج المحلى الاجمالى) /٥								
%٧٣.٣	%٧٠.٧	%٧٠.٦	%٧١.٩	%٨٢.٢	%٩٤.٥	%٩١.٥	%٨١.٥	إجمالى الدين العام المحلى
%٦٢.٦	%٦٠.٨	%٦١.٥	%٦٠.٩	%٧٠.٩	%٧٨.٠	%٧٦.٧	%٦٩.٨	صافى الدين العام المحلى

المصدر: وزارة المالية و البنك المركزى المصرى  
\* بيان مبدئى، خاضع للمراجعة.

١/ يمثل رصيد الدين المجمع المستحق على الحكومة العامة والهيئات الاقتصادية بعد إستبعاد إقتراض الهيئات الاقتصادية من بنك الإستثمار القومى.  
٢/ يمثل إقتراض قطاع الموازنة من ودائع الهيئات ضمن حساب الخزانة الموحد فى شكل تسهيلات ائتمانية، اى انه دين بين قطاع الموازنة والهيئات الاقتصادية لذا يتم طرح قيمة هذا الاقتراض من اجمالى الدين العام المجمع وكذلك من صافى ودائع الهيئات الاقتصادية.  
٣/ تم ادراج ودائع صناديق التأمين بالفعل ضمن ودائع الحكومة العامة، انظر جدول (١٦).  
٤/ تم استبعاد ودائع الصناديق التى تم ربطها كتسهيلات لقطاع الموازنة بداية من يونيو ٢٠٠٦.  
٥/ تم مراجعة تقديرات الناتج المحلى الإجمالى لتصبح ٥٣٢٢.٣ مليار جنيه في عام ٢٠١٨/٢٠١٩ بدلاً من تقديرات سابقة بنحو ٥٢٥٠.٩ مليار جنيه. في حين تم مراجعة الناتج المحلى الإجمالى للسنة المالية ٢٠٢٠/٢٠١٩ إلى نحو ٥٨٢٠ مليار جنيه بدلاً من ٥٩٦٠.٩ مليار جنيه وذلك وفقاً لآخر أرقام منشورة لوزارة التخطيط والتنمية الاقتصادية.

جدول ( ١٩ ) : إجمالي الدين العام الخارجى

(مليون دولار)

يونيو-٢٠	يونيو-١٩	يونيو-١٨	يونيو-١٧	يونيو-١٦	يونيو-١٥	يونيو-١٤	
١٢٣,٤٩١	١٠٨,٦٩٩	٩٢,٦٤٤	٧٩,٠٣٣ <sup>١/٢/</sup>	٥٥,٧٦٤	٤٨,٠٦٣	٤٦,٠٦٧	إجمالي الدين العام الخارجى
(١٣.٦)	(١٧.٣)	(١٧.٢)	(٤١.٧)	(١٦.٠)	(٤.٣)	(٦.٦)	
٦٩,٣٥٢	٥٧,٢٧٢	٤٧,٦٤٩	٣٤,٨٧٥	٢٤,٤٣٧	٢٥,٧٠٧	٢٩,٠٥٤	إجمالي الدين العام الخارجى الحكومى <sup>١/٣</sup>
(٢١.١)	(٢٠.٢)	(٣٦.٦)	(٤٢.٧)	-(٤.٩)	-(١١.٥)	(٢.٠)	
٢٣,٨٩٩	١٩,٣٧٢	١٤,٢٧٨	٨,٩٨٥	٣,٤٩٣	٤,٩٣٨	٦,٠٨٥	السندات والأذون
٤٥,٤٥٣	٣٧,٩٠٠	٣٣,٣٧١	٢٥,٨٩٠	٢٠,٩٤٤	٢٠,٧٧٠	٢٢,٩٦٩	القروض
٥٤,١٣٨	٥١,٤٢٧	٤٤,٩٩٥	٤٤,١٥٨	٣١,٣٢٨	٢٢,٣٥٦	١٧,٠١٣	إجمالي الدين العام الخارجى غير الحكومى
(٥.٣)	(١٤.٣)	(١.٩)	(٤١.٠)	(٤٠.١)	(٣١.٤)	(١٥.٤)	
٢٧,٨٨٦	٢٧,٩٧٩	٢٦,٥٦٠	٣٠,٣٢٤	٢٢,١٧٤	١٦,٣١٨	١١,٠٠٥	السلطات النقدية
١١,٩٢١	٩,٥١٠	٦,٠٤٧	٤,٠٩٦	٣,٩٦٣	٢,٣٨٧	١,٥٤٤	البنوك
١٤,٣٣٢	١٣,٩٣٧	١٢,٣٨٨	٩,٧٣٨	٥,١٩١	٣,٦٥١	٤,٤٦٤	قطاعات أخرى
<u>ملاحظات</u>							
٧/ ٣٤.١	٣٤.٠	٣٧.٢	٤١.١	١٨.٣	١٥.٠	١٥.٥ <sup>٥/٦/</sup>	إجمالي الدين العام الخارجى/ الناتج المحلى الإجمالى
١٩.٢	١٧.٩ <sup>٤/٥/</sup>	١٩.٢ <sup>٤/٥/</sup>	١٨.١ <sup>٤/٥/</sup>	٨.٠	٨.٠ <sup>٤/٥/</sup>	٩.٧ <sup>٤/٥/</sup>	إجمالي الدين الحكومى الخارجى/ الناتج المحلى الإجمالى
١٥.٠	١٦.١	١٨.١	٢٢.٩	١٠.٣	٧.٠	٥.٧ <sup>٥/٦/</sup>	الدين الخارجى غير الحكومى/الناتج المحلى الإجمالى
٢٥٩.١	٢٠٥.٤	١٩٥.٨	٢١٢.٩	١٦٠.٣	١٠٩.١	١٠٦.٠ <sup>٨/٧/</sup>	إجمالي الدين العام الخارجى / الصادرات السلعية والخدمية
٤٣.٨	٤٧.٣	٤٨.٦	٥٥.٩	٥٦.٢	٤٦.٥	٣٦.٩	الدين الخارجى غير الحكومى/ الدين الخارجى الكلى
٨.٨	١٠.٢	١٣.٣	١٥.٥	١٢.٦	٥.٤	٧.٩	الديون قصيرة الأجل/ الدين الخارجى الكلى
٢٨.٤	٢٤.٩	٢٧.٨	٣٩.٢	٤٠.٠	١٢.٨	٢١.٩	الديون قصيرة الأجل/ صافى الإحتياطى الدولى
٠.٣٤	٠.٣٨	٠.٥٠	٠.٢٠	٠.٣٥	٠.٠٥	٠.٠٢	ديون القطاع الخاص / الدين الخارجى الكلى
٢٣.٧	١٧.٠	١٧.٨	١٢.٣	٩.٨	٨.٥	٤.٣	خدمة الدين الخارجى/ المتحصلات الجارية
٤٢.٤	٢٥.٥	٢٨.٠	١٩.٧	١٤.٦	١٢.٧	٧.٤	خدمة الدين الخارجى/ الصادرات السلعية والخدمية
١,١٤٠.٣	١,٠١٣.٠	٨٧٩.٠	٧٨٦.٤	٥٧٨.٥	٥١٣.٥	٥٠٦.٤	متوسط نصيب الفرد من الدين الخارجى (دولار)

المصدر: وزارة المالية والبنك المركزى المصرى

\* بيان مبدئى.

١/ شهد الدين الخارجى خلال السنة الأخيرة زيادة تقدر بنحو ٢٣.٣ مليار دولار، وذلك كنتيجة أساسية للإقتراض عن طريق اصدار سندات دولارية بقيمة ٧ مليار دولار، وجزء من قرض صندوق النقد الدولى بقيمة ٢.٧٥ مليار دولار، وقرض من البنك الدولى بقيمة ٢ مليار دولار، قرض من بنك التنمية الأفريقى بقيمة ٠.٥ مليار دولار.

٢/ تجدر الإشارة أنه تم سداد مبلغ ٣٠ مليار دولار خلال العام الماضى ٢٠١٧، وذلك نقلاً عن البنك المركزى، حيث تم توزيعه ما بين سندات وديون خارجية لصالح بنوك دولية منها البنك الأفريقى للتصدير والاستيراد ودائع وقروض من دول منها السعودية وليبيا وتركيا، بالإضافة إلى التزامات على جهات حكومية منها هيئة البترول، والتزامات أيضاً لنادى باريس للدائنين.

٣/ طبقاً لتصنيف و منهجية البنك المركزى المصرى، والذي يقوم بشطب مديونيات نادى باريس المباشرة وغير المباشرة المستحقة على الجهات الحكومية طبقاً لتواريخ إعادة الجدولة الى العالم الخارجى، فى حين تقوم الجهات الحكومية بشطب هذه المديونيات من سجلاتها فور سداد المقابل المحلى الى البنك المركزى طبقاً لجدول السداد الأسمى (والذى يسبق تواريخ إعادة الجدولة)

٤/ قام البنك المركزى المصرى بإعادة توييب مبلغ ٤.٣ مليار دولار الى المديونية الخارجية للقطاع الحكومى- دون تأثير على جملة الدين الخارجى- الا ان البنك المركزى لم يظهر هذا التعديل الا اعتباراً من شهر سبتمبر من عام ٢٠٠٨.

٥/ تم مراجعة تقديرات الناتج المحلى الإجمالى لتصحيح ٥٣٢٢.٣ مليار جنيه فى عام ٢٠١٨/٢٠١٩ بدلاً من تقديرات سابقة بنحو ٥٢٥٠.٩ مليار جنيه. فى حين تم مراجعة الناتج المحلى الإجمالى للسنة المالية ٢٠٢٠/٢٠١٩ إلى نحو ٥٨٢٠ مليار جنيه بدلاً من ٥٩٦٠.٩ مليار جنيه وذلك وفقاً لأخر أرقام منشورة لوزارة التخطيط والتنمية الإقتصادية.

٦/ تم حساب الدين الخارجى كنسبة من الناتج المحلى الإجمالى باستخدام سعر الصرف الخاص بأخر المدة.

٧/ يمكن تفسير إستقرار إجمالى الدين العام الخارجى كنسبة من الناتج المحلى فى نهاية شهر يونيو ٢٠٢٠ بالمقارنة بنهاية شهر يونيو ٢٠١٩ فى ضوء عدد من العوامل أهمها: نمو القيمة الاسمية للناتج المحلى الإجمالى فى العام المالى ٢٠/١٩ عن العام المالى السابق من ناحية، بالإضافة إلى تحسن قيمة الجنيه أمام الدولار من ناحية أخرى.

٨/ جدير بالذكر أن الدين الخارجى فى نهاية الربع يُحسب كنسبة من الصادرات السلعية والخدمة السنوية.

جدول (٢٠): خدمة الدين الحكومي (داخلي و خارجي)

(مليون جنيه)

٢٠٢٠/٢٠١٩	٢٠١٩/٢٠١٨	٢٠١٨/٢٠١٧	٢٠١٧/٢٠١٦	٢٠١٦/٢٠١٥	٢٠١٥/٢٠١٤	
١,٠٢٣,٩٥٤	٧٧٥,٦٧٦	٧٠٥,٠٨٠	٥٩٠,٣٦٤	٤٩٣,٧٧٩	٤٢٩,٤٧٤ <sup>١/</sup>	إجمالي خدمة الدين الحكومي
(٣٢.٠)	(١٠.٠)	(١٩.٤)	(١٩.٦)	(١٥.٠)	(٥٣.٠)	
٥٦٨,٤٢١	٥٣٣,٠٤٥	٤٣٧,٤٤٨	٣١٦,٦٠٢	٢٤٣,٦٣٦	١٩٣,٠٠٨	إجمالي الفوائد المسددة
(٦.٦)	(٢١.٩)	(٣٨.٢)	(٢٩.٩)	(٢٦.٢)	(١١.٥)	
٥٢٥,٦٧٢	٤٩٧,٨٣٦	٤١٥,٢٤٩	٣٠٧,٠٠٣	٢٣٨,٥٧٠	١٨٨,٣٠٩	فوائد الدين الداخلي
٤٢,٧٤٩	٣٥,٢٠٩	٢٢,١٩٩	٩,٥٩٩	٥,٠٦٦	٤,٧٠٠	فوائد الدين الخارجي
٤٥٥,٥٣٣	٢٤٢,٦٣١	٢٦٧,٦٣٢	٢٧٣,٧٦٣	٢٥٠,١٤٣	٢٣٦,٤٦٦	إجمالي الأقساط المسددة
(٨٧.٧)	-(٩.٣)	-(٢.٢)	(٩.٤)	(٥.٨)	(١١٩.٩)	
٤٢٦,٩٥٢	٢١٢,٢٢٤	٢٣٥,٥٢٠	٢١٩,٤٧٠	٢١٢,٠٠٣ <sup>١/</sup>	٢٠٣,٧٥٤	أقساط الدين الداخلي
٢٨,٥٨١	٣٠,٤٠٧	٣٢,١١٢	٥٤,٢٩٣	٣٨,١٤٠	٣٢,٧١٢	أقساط الدين الخارجي
٥٥٨,٦١٢	٥٢٧,٠٦٣	٤٣٤,١٠٦	٣١٢,٣٣٩	٢٤٢,٦٦٧	١٨٩,٥٥٥	صافي مدفوعات الفوائد
٥١٥,٨٦٣	٤٩١,٨٥٤	٤١١,٩٠٧	٣٠٢,٧٤٠	٢٣٧,٦٠١	١٨٤,٨٥٥	الداخلي
٥٢٥,٦٧٢	٤٩٧,٨٣٦	٤١٥,٢٤٩	٣٠٧,٠٠٣	٢٣٨,٥٧٠	١٨٨,٣٠٩	الفوائد المسددة
٩,٨٠٨	٥,٩٨١	٣,٣٤٢	٤,٢٦٣	٩٦٨	٣,٤٥٣	متحصلات الفوائد
٤٢,٧٤٩	٣٥,٢٠٩	٢٢,١٩٩	٩,٥٩٩	٥,٠٦٦	٤,٧٠٠	الخارجي
٤٢,٧٤٩	٣٥,٢٠٩	٢٢,١٩٩	٩,٥٩٩	٥,٠٦٦	٤,٧٠٠	الفوائد المسددة
٠.٠	٠.٠	٠.٠	٠.٠	٠.٠	٠.٠	متحصلات الفوائد
ملاحظات						
نسبة الى الناتج المحلي الإجمالي <sup>٢/</sup>						
%٩.٨	%١٠.٠	%٩.٩	%٩.١	%٩.٠	%٧.٩	إجمالي الفوائد المسددة
%٧.٨	%٤.٦	%٦.٠	%٧.٩	%٩.٢	%٩.٧	إجمالي الأقساط المسددة
نسبة الى إجمالي مصروفات الموازنة						
%٣٩.٦	%٣٨.٩	%٣٥.٢	%٣٠.٧	%٢٩.٨	%٢٦.٣	إجمالي الفوائد المسددة
%٣١.٨	%١٧.٧	%٢١.٥	%٢٦.٥	%٣٠.٦	%٣٢.٢	إجمالي الأقساط المسددة

المصدر: وزارة المالية  
( ) معدل النمو عن الفترة المقابلة في العام السابق.  
\* مبدئي.  
١/ يرجع الارتفاع الملحوظ في إجمالي خدمة الدين الحكومي للزيادة في سداد الأقساط المحلية في نهاية العام المالي ٢٠١٥/٢٠١٤، وذلك في ضوء زيادة إهلاك سندات الخزنة بنحو ١٠٠ مليار جنيه مقارنة بالعام المالي السابق.  
٢/ تم مراجعة تقديرات الناتج المحلي الإجمالي لتصبح ٥٣٢٢.٣ مليار جنيه في عام ٢٠١٩/٢٠١٨ بدلاً من تقديرات سابقة بنحو ٥٢٥٠.٩ مليار جنيه. في حين تم مراجعة الناتج المحلي الإجمالي للسنة المالية ٢٠٢٠/٢٠١٩ إلى نحو ٥٨٢٠ مليار جنيه بدلاً من ٥٩٦٠.٩ مليار جنيه وذلك وفقاً لأخر أرقام منشورة لوزارة التخطيط والتنمية الاقتصادية.



جدول (٢١): إصدارات الاوراق المالية الحكومية (اذون و سندات) <sup>١/</sup>

من ٢٠١٥/٢٠١٤ إلى الفترة ٢٠١٩/٢٠٢٠

(مليار جنيه)

	٢٠١٩/٢٠١٨	٢٠١٨/٢٠١٧	٢٠١٧/٢٠١٦	٢٠١٦/٢٠١٥	٢٠١٥/٢٠١٤
الإصدارات	٢٩٥٥.٠	٢٨٠٦.٥	١٩٢٥.٧	١٣٤٢.٣	١٠٨٥.٥
أذون خزانة	٢٤٩٤.٨	٢٦٣١.٠	١٧٤٨.٩	١٠٧٩.٢	٨٤٦.٤
سندات خزانة <sup>٤/</sup>	٤٦٠.٢	١٧٥.٥	١٧٦.٨	٢٦٣.١	٢٣٩.١
الإهلاكات	٢٤٩٤.٩	٢٤٣٥.٥	١٧٦٨.٨	٩٨٠.٨	٨٦٢.١
أذون خزانة	٢٣٥٨.٣	٢٢٧١.٢	١٥٦٨.١	٨٦٥.٧	٧٨٣.٥
سندات خزانة	١٣٦.٦	١٦٤.٣	٢٠٠.٧	١١٥.١	٧٨.٦
صافي الإصدار <sup>٣/</sup>	٤٦٠.١	٣٧١.٠	١٥٦.٩	٣٦١.٥	٢٢٣.٤
الرصيد القائم (نهاية الفترة)	٢٥٦٢.٨	٢١٠٢.٧	١٧٣١.٧	١٥٧٤.٨	١٢١٣.٣
أذون خزانة	١٤٨٦.٣	١٣٤٩.٨	٩٩٠.٠	٨٠٩.٢	٥٩٥.٧
سندات خزانة	١٠٧٦.٥	٧٥٢.٩	٧٤١.٧	٧٦٥.٦	٦١٧.٦
متوسط أسعار الفائدة: <sup>٥/</sup>					
أذون ٩١ يوم	١٨.٦	١٨.٨	١٧.٥	١١.٨	١١.٤
أذون ١٨٢ يوم	١٨.٨	١٨.٨	١٨.١	١٢.٣	١١.٧
أذون ٢٧٣ يوم <sup>٦/</sup>	١٨.٨	١٨.٣	١٨.٣	١٢.٥	١١.٨
أذون ٣٦٤ يوم	١٨.٦	١٨.١	١٨.٢	١٢.٥	١١.٩
السندات	١٧.٦	١٦.١	١٦.٩	١٣.٥	١٢.٩

المصدر: وزارة المالية.

\* قابل للتعديل

١/ الأوراق المالية الحكومية المصدرة بالجنيه المصرى.

٢/ حتى نهاية ديسمبر ٢٠٢٠.

٣/ تم حسابه على أساس حجم الإصدارات الجديدة مطروحاً منه حجم الإهلاكات.

٤/ تتضمن سندات مصدرة بالجنيه المصرى خارج جمهورية مصر العربية قيمتها ٦ مليار جنيه، والتي سوف يستحق آجالها فى يوليو ٢٠١٢.

٥/ متوسط أسعار الفائدة فى السوق الأولى.

٦/ قامت وزارة المالية بطرح أذون خزانة لمدة ٢٧٣ يوم لأول مرة فى أكتوبر ٢٠٠٨.

جدول ( ٢٢): إصدارات الاوراق المالية الحكومية (اذون و سندات) الربع سنوية

٢٠٢٠/٢٠١٩

يوليو-سبتمبر	أبريل- يونيو	يناير- مارس	اكتوبر-ديسمبر	
٢٠٢٠	٢٠٢٠	٢٠٢٠	٢٠١٩	
١٠٧٠٠٠	١١٣٥٠٠	٥٢٠٠٠	١٢٨٠٠٠	أذون ٩١ يوم
١٢٠٠٠٠	١٣١٠٠٠	١٣٠٠٠٠	١٣١٠٠٠	أذون ١٨٢ يوم
١٣٣٠٠٠	١٣٧٥٠٠	١٣٦٥٠٠	١٣٤٧٥٠	أذون ٢٧٣ يوم
١٣٩٥٠٠	١٤٠٠٠٠	١٣٦٥٠٠	١٣٤٧٥٠	أذون ٣٦٤ يوم
--	--	--	--	سندات (إهلاك ٢٠١٩)
--	--	--	--	سندات (إهلاك ٢٠٢٠)
--	--	--	--	سندات (إهلاك ٢٠٢١)
٣٥٠٠	--	--	١٤٧٥٠	سندات (إهلاك ٢٠٢٢)
٢٩٥٠٠	٢٢٥٠٠	--	--	سندات (إهلاك ٢٠٢٣)
--	--	--	١٤٧٥٠	سندات (إهلاك ٢٠٢٤)
٢٢٥٠٠	٢٤٥٠٠	--	--	سندات (إهلاك ٢٠٢٥)
--	--	--	١٣٠٠٠	سندات (إهلاك ٢٠٢٦)
٢٢٥٠٠	١٩٥٠٠	--	--	سندات (إهلاك ٢٠٢٧)
--	--	--	--	سندات (إهلاك ٢٠٢٨)
--	--	--	١١٥٠٠	سندات (إهلاك ٢٠٢٩)
١٩٥٠٠	٢١٥٠٠	١٩٥٠٠	--	سندات (إهلاك ٢٠٣٠)
--	--	--	--	سندات (إهلاك ٢٠٣١)
٣٠٠٠	--	--	--	سندات (إهلاك ٢٠٣٥)
--	--	--	--	سندات (إهلاك ٢٠٣٦)
٦٠٠٠٠٠	٦١٠٠٠٠	٥٤٧٠٠٠	٥٨٣٠٠٠	إجمالى الإصدار (أذون و سندات)

المصدر: وزارة المالية.

- لا يوجد اصدارات .

جدول (٢٣) : تطور معدلات العائد حتى تاريخ الإستحقاق لسندات الخزانة <sup>١/</sup>

سبتمبر-١٩	أكتوبر-١٩	نوفمبر-١٩	ديسمبر-١٩	مارس-٢٠	أبريل-٢٠	مايو-٢٠	يونيو-٢٠
--	--	--	--	--	--	--	--
--	--	--	--	--	--	--	--
--	--	--	--	--	--	--	--
--	--	--	--	--	--	--	--
--	--	--	--	--	--	--	--
--	--	--	--	--	--	--	--
--	--	--	--	--	--	--	--
--	--	--	--	--	--	--	--
--	--	--	--	--	--	--	--
--	--	--	--	--	--	--	--
--	--	--	--	--	--	--	--
--	--	--	--	--	--	--	--
--	--	--	--	--	--	--	--
--	--	--	--	--	--	--	--
--	١٥.٨٦	١٥.٨٦	--	--	--	--	--
--	--	--	--	--	--	--	--
--	--	--	--	١٣.٩٥	١٥.١٥	١٤.٩٢	--
--	١٤.٩٠	١٥.١٣	١٦.٠٩	١٤.٠٥	١٥.٩٤	١٤.٦٠	١٣.٧٥
١٥.٣٢	١٤.٠٥	١٤.٤٥	١٤.٠٣	١٣.٧٦	١٤.٤١	١٣.٨٠	١٣.٦٦
١٤.٣٨	--	--	--	--	--	--	--
--	١٤.٥٠	١٤.٥٠	--	١٤.٠٥	--	--	--
١٥.٥٠	--	--	١٤.٥٠	--	١٤.٠٥	--	--
--	--	--	--	١٣.٨٤	١٤.٤٦	١٣.٤٨	١٣.٦٢
٢.٨٠	٢.٨٨	٢.٨٥	٢.٨٤	٢.٨٠	٢.٨٢	٢.٨٨	٢.٩٧
١٤.٣٣ <sup>٢/</sup>	١٣.٤٠	١٢.٤٧	١٢.٤٨	٩.٧٨	٩.٦٧	٩.٨٦	١٠.١٤

المصدر: وزارة المالية و البنك المركزى المصرى.

-- لا توجد إصدارات خلال الفترة المشار إليها.

١/ تشمل السندات المصدرة وفقاً لنظام "المتعاملون الرئيسيون" فقط. تم حساب العائد حتى تاريخ الإستحقاق على أساس السعر "الكامل" فى السوق الثانوى.

٢/ متوسط شهري.

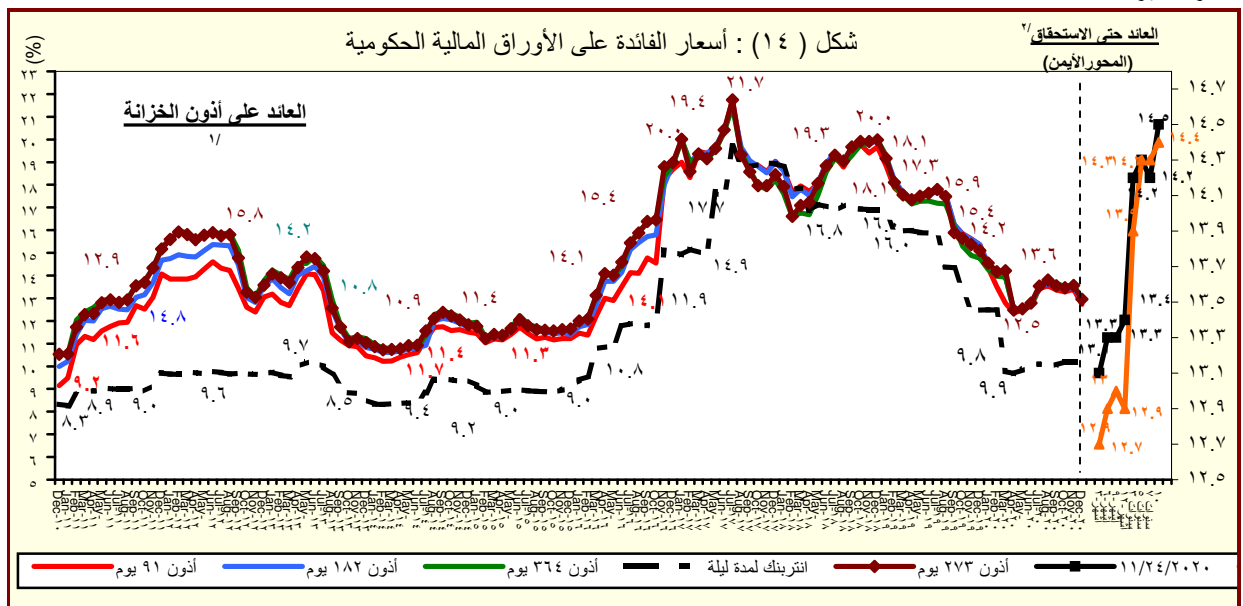

المصدر : وزارة المالية والبنك المركزى المصرى.

١/ متوسط شهري فى السوق الأولى.

٢/ سوق ثانوى.

# القسم السادس

## المؤشرات النقدية

جدول (٢٤)	تطور المؤشرات النقدية الرئيسية	٤٥
جدول (٢٥)	المسح المصرفي لأهم إجماليات السيولة المحلية (الأصول و الإلتزامات المقابلة)	٤٦-٤٧
جدول (٢٦)	نقود الإحتياط و الأصول المقابلة	٤٨
جدول (٢٧)	الودائع لدى البنوك	٤٩
جدول (٢٨)	التسهيلات الائتمانية من البنوك	٥٠
جدول (٢٩)	هيكل أسعار الفائدة المحلية	٥١
جدول (٣٠)	متوسط أسعار عائد المعاملات البنينية بين البنوك (الإنترنتك)	٥٢

جدول (٢٤) : تطور المؤشرات النقدية الرئيسية  
(نوفمبر ٢٠٢٠)

معدل نمو شهري %	معدل نمو ربع سنوى %	معدل تغير سنوى %	متوسط النمو السنوى لمدة عام /١
-٨.٩%	-٢٢.٦%	٨٧.٣%	٣٧.٣%
٠.٢%	٠.٤%	٧٩.٨%	-٧.٣%
--	--	--	--
-٧.٥%	-١٧.٦%	١٠.٠%	١٥.٢%
--	--	--	--
--	--	٨١.٠%	-٤.٨%
٠.٠%	٠.٠%	٠.٠%	٠.٠%
-٥٢.٢%	-٧٥.٨%	--	--
٢.٠%	٦.٥%	١٦.٠%	٢٢.١%
٠.٥%	٥.٢%	١٢.١%	٢٢.٩%
-١.٢%	-٢.٢%	-٤.٩%	-١.٩%
-١.٢%	٤.٦%	٢٠.٦%	٢٢.٧%
١.٤%	٤.٧%	١٨.١%	١٩.٢%
٢.٥%	٧.٠%	١١.٩%	١٦.٩%
١.١%	٤.٠%	٢٠.١%	١٩.٩%

صافى الأصول الأجنبية ( بالجنيه المصرى )	صافى الأصول الأجنبية لدى البنك المركزى	صافى الإحتياطى الدولى لدى البنك المركزى	صافى الأصول الأجنبية لدى البنوك <sup>١/٢</sup>	صافى الأصول الأجنبية ( بالدولار الأمريكى )	صافى الأصول الأجنبية لدى البنك المركزى	صافى الإحتياطى الدولى لدى البنك المركزى	صافى الأصول الأجنبية لدى البنوك <sup>١/٢</sup>	صافى الأصول المحلية	صافى المطلوبات من الحكومة وهيئة السلع التموينية	المطلوبات من قطاع الأعمال العام	المطلوبات من قطاع الأعمال الخاص	إجمالى السيولة المحلية (M٢)	المعروض النقدى (M١)	أشبه نقد
---	--	---	--	--	--	---	--	---------------------	---	---------------------------------	---------------------------------	-----------------------------	---------------------	----------

المصدر: البنك المركزى المصرى.  
١/ متوسط معدل النمو السنوى لفترة ١٢ شهر متتالية.  
٢/ يتضمن صافى أصول البنوك التجارية، والمتخصصة، وبنوك الإستثمار والأعمال.

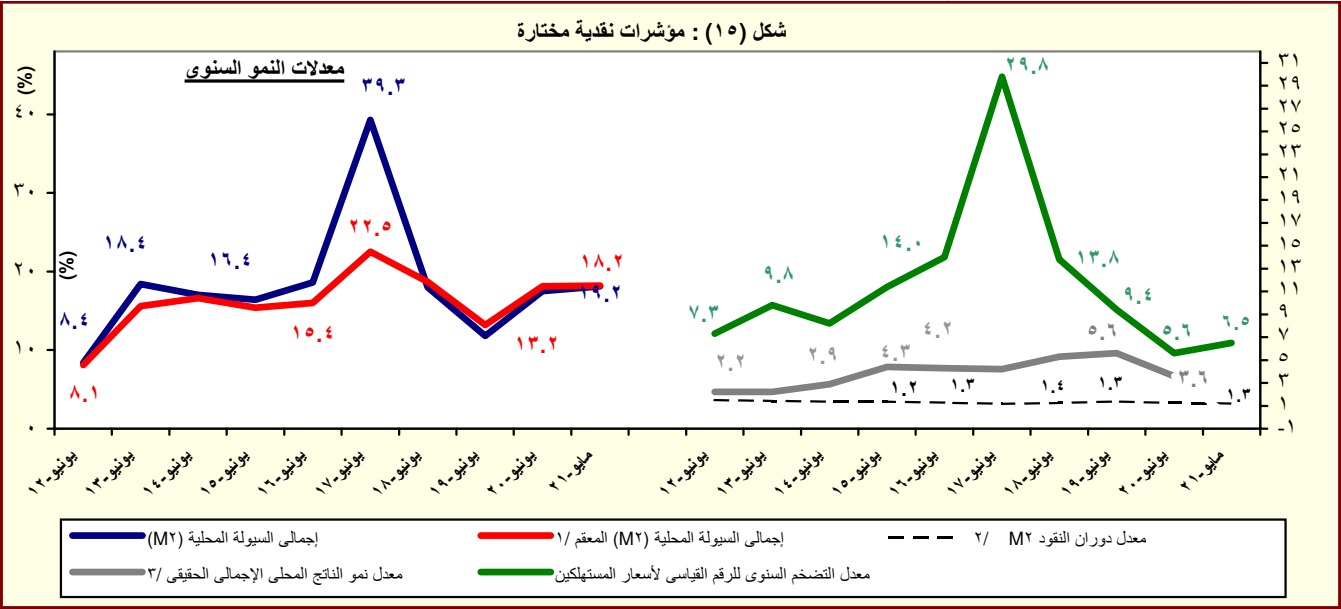

المصدر: البنك المركزى المصرى.  
١/ هذا المفهوم يقوم بتحديد أثر سعر الصرف على المكون الاجنبى فى السيولة المحلية وذلك بتطبيق سعر الصرف السارى فى الفترة المقابلة على الإجماليات النقدية خلال الفترة محل الدراسة.  
٢/ تم مراجعة تقديرات الناتج المحلى الإجمالى لتصبح ٥٢٢٢.٣ مليار جنيه فى عام ٢٠١٩/٢٠١٨ بدلاً من تقديرات سابقة بنحو ٥٢٥٠.٩ مليار جنيه. فى حين تم مراجعة الناتج المحلى الإجمالى للسنة المالية ٢٠٢٠/٢٠١٩ إلى نحو ٥٨٢٠ مليار جنيه بدلاً من ٥٩٦٠.٩ مليار جنيه وذلك وفقاً لأخر أرقام منشورة لوزارة التخطيط والتنمية الاقتصادية.  
٣/ معدل النمو الحقيقى للناتج المحلى الإجمالى بسعر السوق .  
٤/ يعكس نسبة نمو الناتج المحلى الإجمالى خلال فترة يوليو- يونيو ٢٠/١٩

جدول (٢٥) : المسح المصرفى لأهم إجماليات السيولة المحلية  
الأصول والالتزامات المقابلة لها لدى الجهاز المصرفى  
(مايو ٢٠٢١)

(مليون جنيه)

	يونيو-١٦	يونيو-١٧	يونيو-١٨	يونيو-١٩	يونيو-٢٠	مايو-٢٠	مارس-٢١	أبريل-٢١	مايو-٢١*
صافى الأصول الأجنبية <sup>١/</sup>	(٨٧,٣٨٩)	٦١,٠٥٦	٣٠٩,٥٣٠	٢٩٨,١٤٠	١٢٢,٠٩٨	١٣٢,٤١١	٢٧٧,٣٩١	٢٧٢,٢٩٤	٢٤٧,٩٦٦
	(٢٦٩.٧)	(١٦٩.٩)	(٤٠٧.٠)	(٣.٧)	(٥٩.٠)	(٥٥.٤)	(١٢٧.٢)	(٥٥٥.٢)	(٨٧.٣)
البنك المركزى (صافى)	(٤٤,٨٦٣)	٣,٦٩٠	٣٠١,٤٩٣	٢٦٤,٣٦٢	١٥٦,٥٩٣	١٢٣,٥١٨	٢١٨,٨٠٥	٢١٨,٢٥٣	٢٢٢,١٤١
أصول أجنبية	١٤٩,٩٤٣	٥٥١,٥١٤	٧٧٥,٩٥٤	٧٣٣,٩٥٦	٦٠٣,٤٥٠	٥٦١,٥٨٣	٦٢١,٧٨٣	٦٢٠,٢٤٣	٦٢١,٥٦٩
خصوم أجنبية	١٩٤,٨٠٦	٥٤٧,٨٢٤	٤٧٤,٤٦١	٤٦٩,٥٩٤	٤٤٦,٨٥٧	٤٣٨,٠٦٥	٤٠٢,٩٧٨	٤٠١,٩٩٠	٣٩٩,٤٢٨
البنوك (صافى)	(٤٢,٥٢٦)	٥٧,٣٦٦	٨,٠٣٧	٣٣,٧٧٨	(٣٤,٤٩٥)	٨,٨٩٣	٥٨,٥٨٦	٥٤,٠٤١	٢٥,٨٢٥
أصول أجنبية	٨١,٥٣٢	٣٣٩,١٢٦	٢٩٩,٨١٧	٣٠٩,٦٠٢	٢٦٧,٩١٨	٣٠٧,٢١٨	٣٧٠,٩٦٩	٣٦٥,٣٩٤	٣٣٧,٨٨٣
خصوم أجنبية	١٢٤,٠٥٨	٢٨١,٧٦٠	٢٩١,٧٨٠	٢٧٥,٨٢٤	٣٠٢,٤١٣	٢٩٨,٣٢٥	٣١٢,٣٨٣	٣١١,٣٥٣	٣١٢,٠٥٨
صافى الأصول المحلية ومنها :	٢,١٨١,٨٨٩	٢,٨٥٧,١٣٧	٣,١٤٧,٤٨٥	٣,٥٨١,٩٥٣	٤,٤١٦,٧١٠	٤,٣١٩,٠٢٣	٤,٨٥٤,٤٨٥	٤,٩١١,٧٣٣	٥,٠٠٩,٣٨٩
	(٢٧.٣)	(٣٠.٩)	(١٠.٢)	(١٣.٨)	(٢٣.٣)	(٢٣.٤)	(١٦.٨)	(١٣.٩)	(١٦.٠)
صافى المطلوبات من الحكومة وهينة السلع التموينية <sup>٢/</sup>	١,٦٥٤,٩١٠	١,٩٧٩,٦٤١	٢,٢١٧,٥٥٧	٢,٤٤٦,٠٧٥	٣,٢٣٥,٨٤٠	٣,٠٦٢,٣٦٠	٣,٣٦٥,١٢٨	٣,٤١٦,١٦٨	٣,٤٣٢,٤٧١
بالعملة المحلية	١,٥٠٠,٩٣٦	١,٥٤٥,١١٢	١,٦١٨,٤١١	١,٨٣٦,٤٩٣	٢,٦٦٩,٥١٥	٢,٦٠٥,٢٧٢	٢,٨٢٠,٥٧٠	٢,٨٧٠,١٤٧	٢,٨٨٠,٠٤٩
بالعملة الأجنبية	١٥٣,٩٧٤	٤٣٤,٥٢٩	٥٩٩,١٤٦	٦٠٩,٥٨٢	٥٦٦,٣٢٥	٤٥٧,٠٨٨	٥٤٤,٥٥٨	٥٤٦,٠٢١	٥٥٢,٤٢٢
المطلوبات من قطاع الأعمال العام	٩٣,٠٧٣	١٤٨,٧١٥	١٦٠,١٧٧	١٦١,٩٣٧	١٥٦,٢٦٧	١٥٨,٧٦٧	١٥٤,٧١٧	١٥٢,٧١٦	١٥٠,٩٤٢
بالعملة المحلية	٦٥,٤١٠	٩٦,٠٣٥	١١٤,٩٤٩	١٢٥,٦٩٤	١٢٤,٥٣٨	١٢٦,٥٤٣	١٢٦,٤٩١	١٢٤,٩٣٣	١٢٣,٤٧٢
بالعملة الأجنبية	٢٧,٦٦٣	٥٢,٦٨٠	٤٥,٢٢٨	٣٦,٢٤٣	٣١,٧٢٩	٣٢,٢٢٤	٢٨,٢٢٦	٢٧,٧٨٣	٢٧,٤٧٠
المطلوبات من قطاع الأعمال الخاص <sup>٢/</sup>	٧١٢,١٣٢	٩٨٢,٩١٤	١,٠٨٢,٥٥٦	١,٢١٧,٦٣٣	١,٤٥٤,٦٨٨	١,٤١٩,٠٧٢	١,٦٦٣,٣٣٤	١,٦٩٢,٠٥٩	١,٧١١,٨١٦
بالعملة المحلية	٥٤٣,١٥٨	٦٨٠,٠٤٦	٧٩٢,٠٣٦	٩٧٤,٣٩٣	١,٢٢٣,٠٧٩	١,١٨٦,٦٣٢	١,٤٣٩,٢١٦	١,٤٦٦,٣٦٥	١,٤٨٥,٨٣٤
بالعملة الأجنبية	١٦٨,٩٧٤	٣٠٢,٨٦٨	٢٩٠,٥٢٠	٢٤٣,٢٤٠	٢٣١,٦٠٩	٢٣٢,٤٤٠	٢٢٤,١١٨	٢٢٥,٦٩٤	٢٢٥,٩٨٢
صافى البنود الأخرى (الموازنة) <sup>٢/ ١</sup>	-٢٧٨,٢٢٦	-٢٥٤,١٣٣	-٣١٢,٨٠٥	-٢٤٣,٦٩٢	-٤٣٠,٠٨٥	-٣٢١,١٧٦	-٣٢٨,٦٩٤	-٣٤٩,٢١٠	-٢٨٥,٨٤٠
إجمالى السيولة (M٢)	٢,٠٩٤,٥٠٠	٢,٩١٨,١٩٣	٣,٤٥٧,٠١٥	٣,٨٦٣,٦٤٥	٤,٥٣٨,٨٠٨	٤,٤٥١,٤٣٤	٥,١٣١,٨٧٦	٥,١٨٤,٠٢٧	٥,٢٥٧,٣٥٥
	(١٨.٦)	(٣٩.٣)	(١٨.٥)	(١١.٨)	(١٧.٥)	(١٧.٢)	(٢٠.٠)	(١٩.١)	(١٨.١)
المعروض النقدى (M٣) <sup>٢/</sup>	٥٧٢,٩٣٥	٧٠٧,٤٢٧	٨٢٣,٢٦٨	٩٢٣,٥٦٢	١,٠٨٤,٧٤٢	١,٠٩٥,٧٣٨	١,١٨٩,٤٩٣	١,١٩٦,٨٦٣	١,٢٢٦,٤٣٧
	(١٤.٨)	(٢٣.٥)	(١٦.٤)	(١٢.٢)	(١٧.٥)	(٢٠.٥)	(١٥.٢)	(١٣.٣)	(١١.٩)
النقد المتداول خارج الجهاز المصرفى	٣٤٦,٨٥٣	٤١٩,٠٥٨	٤٤١,٥٥١	٤٨٧,٢٣٣	٦٠٢,٧٣٢	٦٠٦,٨٧٠	٦٢٦,٨٤٠	٦٤٦,٤٥٧	٦٧٥,٠٣٩
الودائع الجارية بالعملة المحلية	٢٢٦,٠٨٢	٢٨٨,٣٦٩	٣٨١,٧١٧	٤٣٦,٣٢٩	٤٨٢,٠١٠	٤٨٨,٨٦٨	٥٦٢,٦٥٣	٥٥٠,٤٠٦	٥٥١,٣٩٨
أشباه نقود	١,٥٢١,٥٦٥	٢,٢١٠,٧٦٦	٢,٦٣٣,٧٤٧	٢,٩٤٠,٠٨٣	٣,٤٥٤,٠٦٦	٣,٣٥٥,٦٩٦	٣,٩٤٢,٣٨٣	٣,٩٨٧,١٦٤	٤,٠٣٠,٩١٨
	(٢٠.١)	(٤٥.٣)	(١٩.١)	(١١.٦)	(١٧.٥)	(١٦.٢)	(٢١.٥)	(٢٠.٩)	(٢٠.١)
الودائع غير الجارية بالعملة المحلية	١,١٩٧,٧٤٦	١,٥١٦,٤٨٠	١,٩١٦,٧٨٩	٢,٢٢٥,٤٥٢	٢,٧٨٧,٤٢٣	٢,٧٠٣,٢٤٩	٣,٢٩٧,٢٦٩	٣,٣٢٨,٧٦٤	٣,٣٨١,٥٤٣
الودائع الجارية بالعملات الأجنبى	٧٥,٩١٠	١٥٠,٠٤٢	١٤٩,٧٦٩	١٤٣,٢٨٤	١٤٢,٠٢٢	١٣٦,٢٣٠	١٤٣,١١٨	١٥٦,٦١٤	١٤٥,٥٨٤
الودائع غير الجارية بالعملات الأجنبية	٢٤٧,٩٠٩	٥٤٤,٢٤٤	٥٦٧,١٨٩	٥٧١,٣٤٧	٥٢٤,٦٢١	٥١٦,٢١٧	٥٠١,٩٩٦	٥٠١,٧٨٦	٥٠٣,٧٩١

المصدر: البنك المركزى المصرى.

( ) معدل النمو عن الفترة المقابلة فى العام السابق.

\* مبدئى.

١/ يشمل المطلوبات من قطاع الأعمال الخاص والقطاع العائلى.

٢/ تشمل حسابات رأس المال، صافى الأصول والخصوم غير المبوبة، صافى المديونية والدائنية بين البنوك.

٣/ بخلاف الشيكات والحوالات تحت التحصيل.

جدول (٢٥) : المسح المصرفى لأهم إجماليات السيولة المحلية (تابع)

(ملاحظات )

(مايو ٢٠٢١)

يونيو-١٦	يونيو-١٧	يونيو-١٨	يونيو-١٩	يونيو-٢٠	مايو-٢٠	مارس-٢١	أبريل-٢١	مايو-٢١ *
صافى الأصول الأجنبية ( مليون دولار ) <sup>٤/</sup>	٣,٣٨٧	١٧,٣٦٥	١٧,٨٧٠	٧,٥٨٣	٨,٤٢٣	١٧,٧١٠	١٧,٤١١	١٥,٨٧٢
صافى الأصول الأجنبية لدى البنك المركزى	(٥,٠٥٣)	٢٠٥	١٦,٩١٤	١٥,٨٤٥	٩,٧٢٥	١٣,٩٦٩	١٣,٩٥٦	١٤,٢١٩
صافى الاحتياطيات الدولية	١٢,٠٩٨	٣٣,٧٧٣	٤٣,٩٨٢	٤٦,٠١٦	٣٥,٣٣٤	٤٣,٤٣٨	٤٣,١١٦	٤١,٤٣٩
البنك المركزى (إجمالى)	١٧,٥٤٦	٣١,٣٠٥	٤٤,٢٥٨	٤٤,٤٨١	٣٨,٢٠٢	٤٠,٣٣٧	٤٠,٣٤٣	٤٠,٤٦٨
البنوك (صافى)	(٤,٧٩٠)	٣,١٨٢	٤٥١	٢,٠٢٥	(٢,١٤٢)	٣,٧٤٠	٣,٤٥٦	١,٦٥٣
أصول أجنبية	٩,١٨٣	١٨,٨١١	١٦,٨٢٠	١٨,٥٥٧	١٦,٦٣٩	٢٣,٦٨٤	٢٣,٣٦٤	٢١,٦٢٧
خصوم أجنبية	١٣,٩٧٢	١٥,٦٢٩	١٦,٣٦٩	١٦,٥٣٢	١٨,٧٨١	١٩,٩٤٤	١٩,٩٠٩	١٩,٩٧٤
نسبة الى رصيد أول المدة <sup>٥/</sup>								
صافى الأصول الأجنبية	٧٠.٩	٧٠.٩	٨٠.٥	٠.٣-	٥٠.٤٢-	٩٠.٩-	١٠.١-	٨٠.١-
صافى الأصول المحلية	٢٦.٥	٣٢.٢	٩.٩	١٢.٦	٣٦.٧	٤٩.٤	١٠.٠	٥٣.٩
المعروض النقدى M١	٤.٢	٦.٤	٤.٠	٢.٩	٧.٦	١٠.٦	١٠.٨	١١.٧
أشياء النقود	١٤.٥	٣٢.٩	١٤.٥	٨.٩	٢٣.٧	٣٧.٩	٣٩.١	٤٠.٤
معدل الدورلة فى إجمالى السيولة (%) <sup>٦/</sup>	٠.١٥	٠.٢٤	٠.٢١	٠.١٨	٠.١٥	١٢.٦	١٢.٧	١٢.٤
المضاعف النقدى (فى السيولة)	٤.٣٨	٥.٠٥	٤.٨١	٥.٦٥	٥.٣٠	٩.٢٢	١٠.٢٢	١١.٢٢
معدل دوران النقود ( فى السيولة)	١.٢٩	١.١٩	١.٢٨	١.٣٨	١.٢٨	١.٢٥	١.٢٣	١.٢٢
معدل النمو السنوى لإجمالى السيولة المحلية	١٨.٦٤	٣٩.٣٣	١٨.٤٦	١١.٧٦	١٧.٤٧	٢٠.٠	١٩.١	١٨.١
معدل النمو السنوى فى الإقراض لقطاع الأعمال الخاص <sup>٧/</sup>	٠.١٤	٠.٣٨	٠.١٠	٠.١٢	٠.١٩	٢٣.٠	٢١.٧	٢٠.٦
سعر صرف الدولار بالجنيه <sup>٨/</sup>	٨.٨٨	١٨.٠٣	١٧.٨٣	١٦.٦٨	١٦.١٠	١٥.٦٦	١٥.٦٤	١٥.٦٢

المصدر : البنك المركزى المصرى.  
\* مبدئى.

٤/ صافى الأصول الأجنبية تساوي صافى الأصول الأجنبية لدى البنك المركزي بالإضافة الى البنوك (صافي).

٥/ تعكس الزيادة السنوية فى قيمة الاجماليات النقدية المختارة كنسبة من اجمالى السيولة ( M٢ ) فى بداية العام المالى. و يهدف هذا المؤشر الى التعرف على مصادر نمو السيولة المحلية خلال العام المالى محل الدراسة.

٦/ يمثل نسبة الودائع الجارية و غير الجارية بالعملات الأجنبية إلى إجمالى السيولة المحلية. لا يتضمن كل من ودائع غير المقيمين (جزء من صافى الأصول الأجنبية) والودائع الحكومية.

٧/ يشمل المطلوبات من قطاع الأعمال الخاص و القطاع العائلى .

٨/ أسعار الصرف بدءاً من يناير ٢٠٠٣ تعكس أسعار الشراء فقط، علماً بأنه قبل هذا التاريخ كان سعر الصرف يعكس متوسط أسعار البيع والشراء.

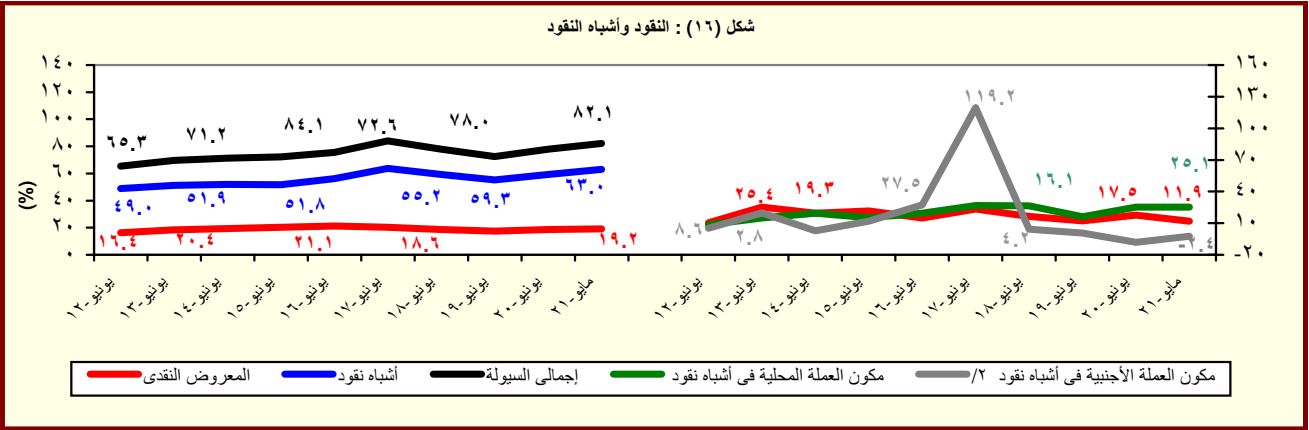

المصدر : البنك المركزى المصرى.

١/ تم مراجعة تقديرات الناتج المحلي الإجمالى لتصبح ٣٢٢٢.٣ مليار جنيهه في عام ٢٠١٨/٢٠١٩ بدلاً من تقديرات سابقة بنحو ٥٢٥٠.٩ مليار جنيهه. في حين تم مراجعة الناتج المحلي الإجمالى للسنة المالية ٢٠١٩/٢٠٢٠ إلى نحو ٥٨٢٠ مليار جنيهه بدلاً من ٥٩٦٠.٩ مليار جنيهه وذلك وفقاً لآخر أرقام منشورة لوزارة التخطيط والتنمية الاقتصادية.

٢/ تشمل الودائع الجارية وغير الجارية بالعملات الاجنبية.

جدول (٢٦) : نقود الإحتياط والأصول المقابلة<sup>١/</sup>  
(مليون جنيه)

يونيو-١٦	يونيو-١٧	يونيو-١٨	يونيو-١٩	يونيو-٢٠	مايو-٢٠	مارس-٢١	أبريل-٢١	مايو-٢١*
نقود الإحتياط								
٤٧٨,٠٧٦	٥٧٧,٥٨٢	٧١٩,٠٠٣	٦٨٤,٠٣١	٨٥٥,٥٨٠	٨٣٣,٥٧٦	٩٢٧,٩٥٠	٩٦٨,٦٠٦	٩٢٢,٤٨٧
-(١.٦)	(٢٠.٨)	(٢٤.٥)	-(٤.٩)	(٢٥.١)	(١٦.٩)	(٢١.٠)	(٢٢.٨)	(١٠.٧)
النقد المتداول خارج البنك المركزى								
٣٦٨,٤٥٩	٤٥٢,٠٣٥	٤٨٥,٢٣٥	٥٣٦,٠٩٨	٦٥١,١٦٧	٦٤٨,١٧١	٦٦٧,١٨٤	٦٩٢,٣٥٨	٧,٢٠٠,٠٨٣
(١٧.٥)	(٢٢.٧)	(٧.٣)	(١٠.٥)	(٢١.٥)	(٢٢.٠)	(١٤.٦)	(١٢.٩)	(١٠١٠.٨)
ودائع البنوك بالعملة المحلية لدى البنك المركزى								
١٠٩,٦١٧	١٢٥,٥٤٧	٢٣٣,٧٦٨	١٤٧,٩٣٣	٢٠٤,٤١٣	١٨٥,٤٠٥	٢٦٠,٧٦٦	٢٧٦,٢٤٨	٢٠٢,٤٠٤
-(٣٦.٤)	(١٤.٥)	(٨٦.٢)	-(٣٦.٧)	(٣٨.٢)	(٢.٠)	(٤١.٥)	(٥٧.٧)	(٩.٢)
الأصول المقابلة لها								
صافى الاصول الأجنبية								
-٤٤,٨٦٣	٣,٦٩٠	٣٠١,٤٩٣	٢٦٤,٣٦٢	١٥٦,٥٩٣	١٢٣,٥١٨	٢١٨,٨٠٥	٢١٨,٢٥٣	٢٢٢,١٤١
-(٢٧٨.٢)	(١٠٨.٢)	(٨٠٧٠.٥)	-(١٢.٣)	-(٤٠.٨)	-(٥٢.٤)	(١٩.٤)	(٧٢.٤)	(٧٩.٨)
صافى الأصول المحلية								
٥٢٢,٩٣٩	٥٧٣,٨٩٢	٤١٧,٥١٠	٤١٩,٦٦٩	٦٩٨,٩٨٧	٧١٠,٠٥٨	٧٠٩,١٤٥	٧٥٠,٣٥٣	٧٠٠,٣٤٦
(١٣.٥)	(٩.٧)	-(٢٧.٢)	(٠.٥)	(٦٦.٦)	(٥٦.٥)	(٢١.٦)	(١٣.٢)	-(١.٤)
صافى المطلوبات من الحكومة <sup>٢/</sup>								
٦١٩,٤١٠	٧٠٨,٦٣٧	٧١٥,٤٧٤	٧٤٦,١١٦	٨٠٧,٨٨٢	٥٩٩,٠٢١	٧١٦,٩٧٣	٧٦٨,٥٩١	٧٢٩,٧٤٤
(١٨.٢)	(١٤.٤)	(١.٠)	(٤.٣)	(٨.٣)	-(١٥.١)	-(٢.٧)	(١١.١)	(٢١.٨)
المطلوبات								
٧٠٦,٨٨٥	٨٢١,٩٧٥	٧٥٩,٨٨٠	٨٢٠,٩٨٦	٨٦٥,٣٣٠	٧٧٧,٧١٢	٧٩٠,٣٩١	٨٤٧,٥٥٠	٨١٩,٤٩٨
(١٤.٠)	(١٦.٣)	-(٧.٦)	(٨.٠)	(٥.٤)	-(٠.٣)	-(٢.٩)	(٩.١)	(٥.٤)
أوراق مالية								
٣٩٠,٨٣٠	٧١٤,٤٥٤	٦٨٣,٦٢٩	٧٠٣,٢٣١	٧٠٢,٦٦٧	٦٩٨,٩٨٩	٧٠٠,٤٤٣	٧٠٠,٣١٥	٧٠٠,٣٠٢
تسهيلات إئتمانية								
٣١٦,٠٥٥	١٠٧,٥٢١	٧٦,٢٥١	١١٧,٧٥٥	١٦٢,٦٦٣	٧٨,٧٢٣	٨٩,٩٤٨	١٤٧,٢٣٥	١١٩,١٩٦
الودائع <sup>٣/</sup>								
٨٧,٤٧٥	١١٣,٣٣٨	٤٤,٤٠٦	٧٤,٨٧٠	٥٧,٤٤٨	١٧٨,٦٩١	٧٣,٤١٨	٧٨,٩٥٩	٨٩,٧٥٤
-(٩.٠)	(٢٩.٦)	-(٦٠.٨)	(٦٨.٦)	-(٢٣.٣)	(١٤٠.٤)	-(٤.٣)	-(٦.٦)	-(٤٩.٨)
صافى المطلوبات من البنوك								
٥٩,٦٢١	١٥٧,١٤١	٢٠١,٤٣٨	١٧٩,٢٨٠	١٦٠,٦٦٣	١٨٤,٦٥٧	٢١٩,٥١٥	٢٢١,٥٣٥	٢٢٠,٠٠٧
صافى البنود الموازنة <sup>٤/</sup>								
-١٥٦,٠٩٢	-٢٩١,٨٨٦	-٤٩٩,٤٠٢	-٥٠٥,٧٢٧	-٢٦٩,٥٥٨	-٧٣,٦٢٠	-٢٢٧,٣٤٣	-٢٣٩,٧٧٣	-٢٤٩,٤٠٥
ملاحظات								
معدل دوران نقود الإحتياط <sup>٥/</sup>								
٥.٦٦	٦.٠١	٦.١٧	٧.٧٨	١٣.٧٣	١٢.٧٣	٢٢.٧٣	٢٣.٧٣	٢٤.٧٣

المصدر : البنك المركزى المصرى.

( ) معدل النمو عن الفترة المقابلة فى العام السابق.

\* مبدئى.

١/ بيانات معدلة حيث قام البنك المركزى بتغيير الأسلوب المحاسبى لقياس حجم نقود الإحتياط بدءا من بيانات يونيو ٢٠٠٣، وذلك فى إطار مراجعة تبويب عمليات السوق المفتوحة التى يقوم بها البنك المركزى. وأدت هذه المراجعة إلى استبعاد حجم عمليات السوق المفتوحة من "ودائع البنوك بالعملة المحلية لدى البنك المركزى" وإدراجها ضمن بند "صافى البنود الموازنة".

٢/ تشمل صافى المطلوبات من الهيئات الإقتصادية و بنك الإستثمار القومى.

٣/ تم تحويل حسابات الودائع الحكومية (شاملة الهيئات العامة الاقتصادية والخدمية) من البنوك الى حساب الخزانة الموحد بالبنك المركزي بدءا من ديسمبر ٢٠٠٦، تطبيقا للقانون رقم ١٣٩ لسنة ٢٠٠٦.

٤/ يتضمن صافى الأصول و الخصوم غير المحددة و عمليات السوق المفتوحة.

٥/ الناتج المحلى الإجمالى / نقود الإحتياط.

جدول (٢٧): الودائع لدى البنوك<sup>١/</sup>

(ملليون جنيه)

يونيو-١٦	يونيو-١٧	يونيو-١٨	يونيو-١٩	يونيو-٢٠	مايو-٢٠	مارس-٢١	أبريل-٢١	مايو-٢١
٢,١٢٣,٠٦٩	٣,٠٤٢,١٥٥	٣,٥٦٩,٥١٥	٤,٠٠٧,٨٩٩	٤,٧٠١,٤٢٧	٤,٦٠٣,٤٠٧	٥,٥١٥,٨٥٤	٥,٥٥٣,٩٨٨	٥,٦٢٨,٦٧٣
(٢٢.٠)	(٤٣.٣)	(١٧.٣)	(١٢.٣)	(١٧.٣)	(١٧.٧)	(٢٤.٦)	(٢٢.٩)	(٢٢.٣)
١,٦٩٨,٢٥٥	٢,١٢٨,٠٢٥	٢,٧٣١,١٧٥	٣,١٧٦,٥١٠	٣,٩٢٤,١٩٦	٣,٨٤٠,٨٢٤	٤,٧٢٦,٨٩٠	٤,٧٥٢,٢٢٩	٤,٨٣٥,٩٩٣
٤٢٤,٨١٤	٩١٤,١٣٠	٨٣٨,٣٤٠	٨٣١,٣٨٩	٧٧٧,٢٣٢	٧٦٢,٥٨٣	٧٨٨,٩٦٤	٨٠١,٧٥٩	٧٩٢,٦٨٠
١,٧٦١,٠٠٩ <sup>٢/</sup>	٢,٥١٧,٧٢٧	٣,٠٣٦,٠١٠	٣,٣٩٦,٩٦١	٣,٩٥٦,٢٠٦	٣,٨٦٥,٣٤٠	٤,٥٣٥,٠٩٩	٤,٥٦٥,٨٠٦	٤,٦١٢,٩٦٤
(١٨.٣)	(٤٣.٠)	(٢٠.٦)	(١١.٩)	(١٦.٥)	(١٦.٤)	(٢٠.٩)	(٢٠.٤)	(١٩.٣)
١,٤٣٣,٣٨٧	١,٨١٥,٦٤١	٢,٣١١,٣١٦	٢,٦٧٣,٦٣٦	٣,٢٨١,٨٩٧	٣,٢٠٤,٨٨٤	٣,٨٧٥,٣٢٤	٣,٨٩٢,٩٨٣	٣,٩٤٧,٩١١
٣٢٧,٦٢٢	٧٠٢,٠٨٦	٧٢٤,٦٩٤	٧٢٣,٣٢٥	٦٧٤,٣٠٩	٦٦٠,٤٥٦	٦٥٩,٧٧٥	٦٧٢,٨٢٣	٦٦٥,٠٥٣
٣٦٢,٠٦٠	٥٢٤,٤٢٨	٥٣٣,٥٠٥	٦١٠,٩٣٨	٧٤٥,٢٢٢	٧٣٨,٠٦٧	٩٨٠,٧٥٥	٩٨٨,١٨٢	١,٠١٥,٧٠٩
(٤٣.٦)	(٤٤.٨)	(١.٧)	(١٤.٥)	(٢٢.٠)	(٢٤.٧)	(٤٥.١)	(٣٦.١)	(٣٧.٦)
٢٦٤,٨٦٨	٣١٢,٣٨٤	٤١٩,٨٥٩	٥٠٢,٨٧٤	٦٤٢,٢٩٩	٦٣٥,٩٤٠	٨٥١,٥٦٦	٨٥٩,٢٤٦	٨٨٨,٠٨٢
٩٧,١٩٢	٢١٢,٠٤٤	١١٣,٦٤٦	١٠٨,٠٦٤	١٠٢,٩٢٣	١٠٢,١٢٧	١٢٩,١٨٩	١٢٨,٩٣٦	١٢٧,٦٢٧
ملاحظات (نسبة مئوية)								
٢٠.٠	٣٠.٠	٢٣.٥	٢٠.٧	١٦.٥	١٦.٦	١٤.٣	١٤.٤	١٤.١
١٨.٦	٢٧.٩	٢٣.٩	٢١.٣	١٧.٠	١٧.١	١٤.٥	١٤.٧	١٤.٤
٢٦.٨	٤٠.٤	٢١.٣	١٧.٧	١٣.٨	١٣.٨	١٣.٢	١٣.٠	١٢.٦

المصدر: البنك المركزى المصرى.

( ) معدل النمو عن الفترة المقابلة فى العام السابق.

\* مبدئى.

١/ لا تشمل الودائع لدى البنك المركزى .

٢/ تشمل ودائع كل من قطاع الأعمال العام والخاص والقطاع العائلى وغير المقيمين (قطاع العالم الخارجى). لا تشمل شيكات وحالات تحت التحصيل.

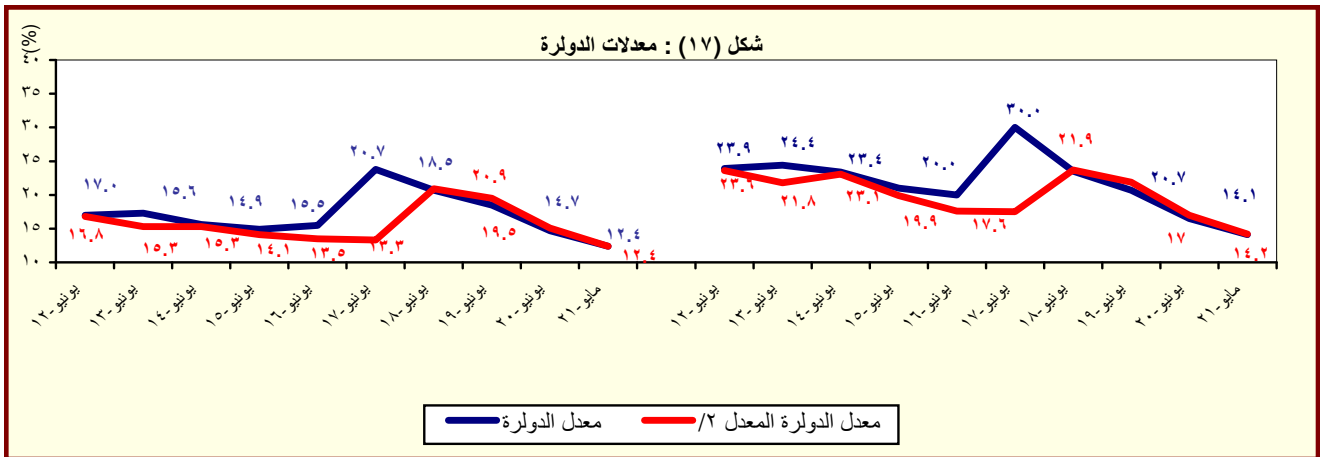

المصدر : البنك المركزى المصرى.

١/ بخلاف الودائع لدى البنك المركزى المصرى.

٢/ يشير الى معدل الدولار بعد تحييد أثر تغير سعر الصرف على المكون الأجنبى فى جملة الودائع. وعلى سبيل المثال فإن معدل الدولار فى إجمالى الودائع فى يونيو ٢٠٠٨ كان ينبغي أن يبلغ ٢٧.١% بدلاً من ٢٥.٨% فى حالة عد.



جدول (٢٨) : التسهيلات الائتمانية من البنوك  
(مليون جنيه)

يونيو-١٦	يونيو-١٧	يونيو-١٨	يونيو-١٩	يونيو-٢٠	مايو-٢٠	مارس-٢١	أبريل-٢١	مايو-٢١
٧١٧,٩٩٩	٩٢٥,٦٦٠	١,٤٢٦,٤٥٧	١,٦٢٩,٦٦٤	١,٨٥٤,٣٢٦	٢,١٥٤,٦٣٧	٢,٦٤٨,٥٤٩	٢,٧١٧,٣٥٣	٢,٨١٣,٨٥٨
(٢٢.١)	(٣٠.٤)	(٥١.٣)	(١٤.٢)	(١٣.٨)	(٣٠.٥)	(٢٢.٩)	(٢٣.٥)	(٢٦.٤)
٦٦,٤٢١	١٧٢,٠٤٧	٣٥٤,٧٢٣	٤٥٢,٩١٧	٥٤٢,٤٤٦	٦٥٩,٢٢٨	٩٣٢,٠٤٩	٩٧٢,٨٤٩	١,٠٥١,٦٦٧
(٦٢.٨)	(١٧٣.١)	(١٠٤.٢)	(٢٧.٧)	(١٩.٨)	(٥٧.٣)	(٤١.٤)	(٤٤.٥)	(٥٤.٢)
١٠,٨٥٥	١٠٠,٤٧٣	١٤٢,٧١٠	٢١٦,٥٤٩	٢٣٥,٨٣٨	٤٠٤,٥٨٧	٦٥٨,٩٣٧	٦٩٩,٢٥٣	٧٧٣,٢١٤
٥٥,٥٦٦	٧١,٥٧٤	٢١٢,٠١٣	٢٣٦,٣٦٨	٣٠٦,٦٠٨	٢٥٤,٦٤١	٢٧٣,١١٢	٢٧٣,٥٩٦	٢٧٨,٤٥٣
٦٥١,٥٧٨	٧٥٣,٦١٣	١,٠٧١,٧٣٤	١,١٧٦,٧٤٧	١,٣١١,٨٨٠	١,٤٩٥,٤٠٩	١,٧١٦,٥٠٠	١,٧٤٤,٥٠٤	١,٧٦٢,١٩١
(١٩.١)	(١٦.٥)	(٣٩.٤)	(٩.٨)	(١١.٥)	(١٤.٠)	(١٤.٨)	(١٤.٢)	(١٤.١)
٤٦٨,٥٠٢	٥٥٦,٩٦٧	٧٢٤,٥٠٣	٨٤٩,٧٧٥	١,٠٣٨,٢٢١	١,٢٣٥,٥٧١	١,٤٦٩,٧٥٤	١,٤٩٦,٤٦٩	١,٥١٤,١٥٤
١٨٣,٠٧٦	١٩٦,٦٤٦	٣٤٧,٢٣١	٣٢٦,٩٧٢	٢٧٣,٦٥٩	٢٥٩,٨٣٨	٢٤٦,٧٤٦	٢٤٨,٠٣٥	٢٤٨,٠٣٧
ملاحظات (نسبة مئوية):								
٨٢.٠	٧٢.٠	٦٤.٧	٦٢.٤	٦٢.٠	٦٢.٠	٥٩.٠	٥٨.٦	٥٧.٣
٤٣.٨	٤٣.٦	٤٢.٦	٣٨.٨	٣٨.٦	٣٨.٧	٣٧.٨	٣٨.٢	٣٨.٢
٢٦.٣	٤٩.٠	٦٧.٦	٨٤.٩	٨٨.٨	٨٩.٣	٩٥.٠	٩٨.٤	١٠٣.٥
٣٣.٢	٢٩.٠	٣٩.٢	٣٤.٦	٣١.٣	٢٣.٩	١٩.٦	١٩.٢	١٨.٧
٨٣.٧	٤١.٦	٥٩.٨	٥٢.٢	٥٦.٥	٣٨.٦	٢٩.٣	٢٨.١	٢٦.٥
٢٨.١	٢٦.١	٣٢.٤	٢٧.٨	٢٠.٩	١٧.٤	١٤.٤	١٤.٢	١٤.١

المصدر: البنك المركزى المصرى.  
\* مبدئى.

( ) معدل النمو عن الفترة المقابلة فى العام السابق.

١/ لا يتضمن التسهيلات الائتمانية المقدمة من قبل البنك المركزى المصرى.

٢/ يشمل الجهاز الإدارى والهيئات الخدمية والمحليات والهيئات الإقتصادية.

٣/ يشمل كل من قطاع الأعمال الخاص والقطاع العائلى وقطاع العالم الخارجى (غير المقيمين) .

٤/ يشمل قطاع الاعمال العام، قطاع الأعمال الخاص والقطاع العائلى وقطاع العالم الخارجى (غير المقيمين).

شكل (١٨) : توزيع التسهيلات الائتمانية الممنوحة للجهات غير الحكومية بحسب القطاعات يوليو ٢٠١٩

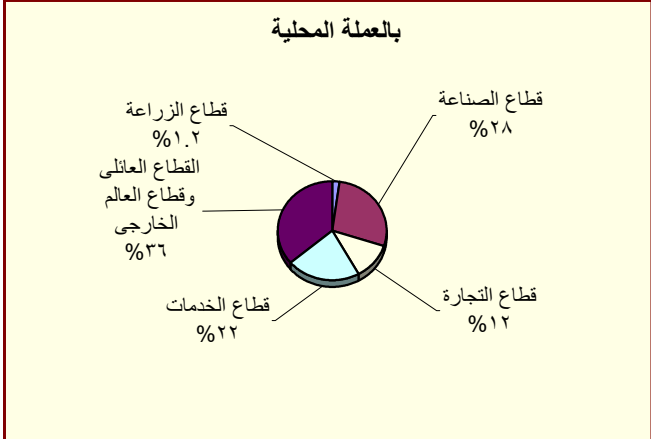
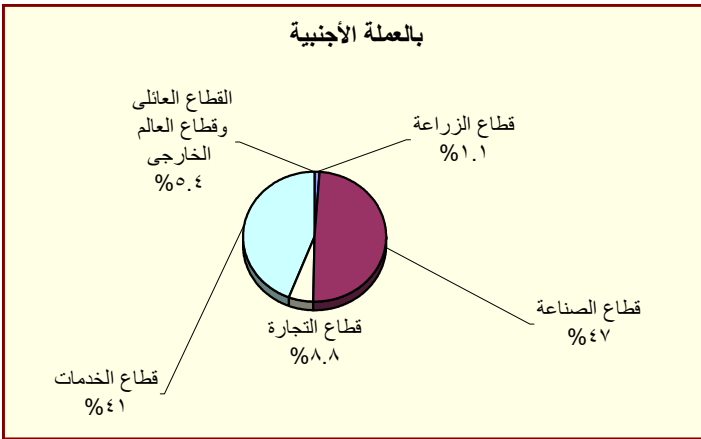

جدول (٢٩) : هيكل أسعار الفائدة المحلية

متوسط سعر الفائدة على القروض (سنة فاقل) <sup>١/</sup>	متوسط سعر الفائدة على الودائع ٣ أشهر <sup>١/</sup>	سعر العائد على أنون خزانة ٩١ يوم	سعر العائد على شهادات الإستثمار <sup>٢/ ٣</sup>	سعر العائد على ودائع صندوق توفير البريد <sup>١/</sup>
متوسط سنوي				
٢٠١٣/٢٠١٢	١٠.٢٥	١٢.٢٠	٧.٧٧	١٣.٣٥
٢٠١٤/٢٠١٣	٨.٧٥	١١.٩٢	٧.١٩	١٠.٨٨
٢٠١٥/٢٠١٤	٩.٢٥	١١.٧١	٦.٩٩	٩.٨٣
٢٠١٦/٢٠١٥	١٢.٢٥	١٢.١٢	٧.٠٠	١١.٩٢
٢٠١٧/٢٠١٦	١٧.٢٥	١٥.٧٥	٩.٧٩	١٥.٠٨
٢٠١٨/٢٠١٧	١٧.٢٥	١٩.٢٠	١٢.٨٩	١٥.٧٧
٢٠١٩/٢٠١٨	٩.٠٠	١٧.٥٤	١١.٩٣	١٥.٠٠
٢٠٢٠/٢٠١٩	٩.٠٠	١٦.٠٧	١٠.٩٣	١٥.٠٠
متوسط شهري				
١٩-مايو	١٦.٢٥	١٨.١٠	١٢.٢٠	١٧.٥٣
يونيو-١٩	١٦.٢٥	١٦.٧٥	١١.٣٠	١٧.٧٠
يوليو-١٩	١٥.٩٥	--	--	--
أغسطس-١٩	١٤.٧٥	١٥.٢٥	١١.١٠	١٦.٤٠
سبتمبر-١٩	١٤.٧٥	١٥.٢٥	١٠.٣٠	١٦.٥٠
أكتوبر-١٩	١٣.٧٥	١٤.٢٥	٩.٧٠	١٥.٩١
نوفمبر-١٩	١٣.٢٥	١٣.٧٥	١٢.٧٥	١٥.٥٥
ديسمبر-١٩	١٢.٧٥	١٣.٨٠	٩.٢٠	--
يناير-٢٠	١٢.٧٥	١٣.٢٥	٨.٩٠	١٤.٣٤
فبراير-٢٠	١٢.٧٥	١٣.٢٥	٨.٨٠	١٣.٤٢
مارس-٢٠	١١.٢٥	١١.٧٥	--	--
أبريل-٢٠	٩.٧٥	١١.٨٠	٩.٥٠	١٢.٢٩
مايو-٢٠	٩.٧٥	١١.٤٠	٧.٥٠	١٢.٤٥
يونيو-٢٠	٩.٧٥	١١.٣٠	٦.٩٠	١٢.٩٢
يوليو-٢٠	٩.٧٥	١١.٢٠	٧.٤٠	١٣.٣٩
أغسطس-٢٠	٩.٧٥	١١.٠٠	٧.١٠	١٣.٦٨
سبتمبر-٢٠	٩.٧٥	١٠.١٠	٧.٤٠	١٣.٤٤
أكتوبر-٢٠	٩.٧٥	١٠.١٠	٧.٤٠	١٣.٤٤
نوفمبر-٢٠	٩.٠٠	٩.٨٠	٧.٤٠	١٣.٢١
ديسمبر-٢٠	٨.٧٥	٩.٧٠	٧.٤٠	١٢.٧١
يناير-٢١	٨.٧٥	٩.٥٠	٧.٣٠	١٢.٦١
فبراير-٢١	٨.٧٥	٩.٥٠	٧.٥٠	١٢.٦١
مارس-٢١	٨.٧٥	٩.٥٠	٧.٥٠	١٢.٦١
أبريل-٢١	٨.٧٥	٩.٥٠	٧.٣٠	١٢.٦١
مايو-٢١	٨.٧٥	--	--	١٣.١٦

المصدر : البنك المركزي المصري.

-- بيانات غير متاحة

١/ أسعار نهاية الفترة.

٢/ بدءاً من سبتمبر ٢٠٠٥، تعكس البيانات المتوسط المرجح لسعر الفائدة الشهري لمجموعة من البنوك تمثل نحو ٨٠ % من تعاملات الجهاز المصرفي. وقيل هذا التاريخ، تعكس البيانات متوسط بسيط لأسعار الفائدة الأسبوعية لأغلبية البنوك.

٣/ فائدة بسيطة.

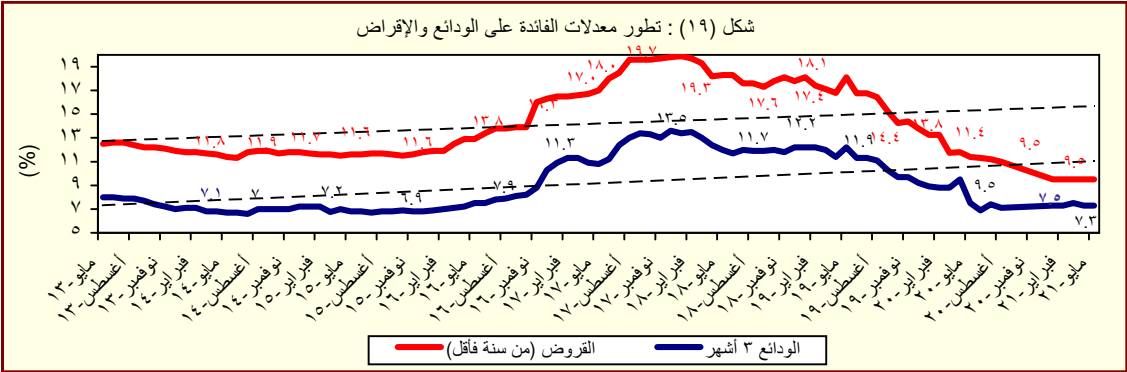

المصدر : البنك المركزي المصري.

جدول (٣٠) : متوسط أسعار عائد المعاملات بين البنوك (الإنترنت)<sup>١/</sup>

متوسط سنوى	ليلة واحدة	أسبوع	شهر	أكثر من شهر
٢٠٠٨	١٠.٣	١٠.٣	١٠.٢	١٠.٣
٢٠٠٩	٩.٥	٩.٥	٩.١	٩.٦
٢٠١٠	٨.٣	٨.٣	٨.٣	٨.٤
٢٠١١	٩.٠	٩.١	٩.٤	٩.٥
٢٠١٢	٩.٤	٩.٨	١٠.١	١٠.٢
٢٠١٣	٩.٥	٩.٨	١٠.٢	١٠.٥
٢٠١٤	٨.٨	٩.١	--	--
٢٠١٥	٨.٩	٩.٢	٩.٥	٨.٩
٢٠١٦	١١.٥	١١.٦	--	١٢.٦
٢٠١٧	١٧.٣	١٧.٦	١٩.٤	١٧.٧
٢٠١٨	١٧.٤	١٧.٦	١٧.٤	١٧.٥
٢٠١٩	١٦.٦	١٦.٩	١٦.٩	١٦.٧
٢٠٢٠	١٥.٢	١٥.٤	١٦.٨	١٤.٣
متوسط شهري				
مايو-٢٠	٩.٧٣	٩.٥٨	--	--
يونيو-٢٠	٩.٧٣	١٠.٠٠	--	--
يوليو-٢٠	٩.٩٠	١٠.١٥	--	--
أغسطس-٢٠	١٠.٠٦	١٠.٣١	٩.٢٥	١٠.٠٤
سبتمبر-٢٠	١٠.١٦	١٠.٤٠	٩.٢٥	١٠.٠٤
أكتوبر-٢٠	١٠.١٦	١٠.٤٠	٩.٢٥	١٠.٠٤
نوفمبر-٢٠	١٠.٠٥	١٠.٥٠	٨.٢٥	--
ديسمبر-٢٠	٩.٨٠	١٠.٤٦	٨.٢٥	--
يناير-٢١	٩.٦٣	١٠.٢٦	٨.٢٥	--
فبراير-٢١	٩.٧٥	١٠.٤٣	٨.٢٥	--
مارس-٢١	٩.٧٤	١٠.٤٨	٨.٢٥	--
أبريل-٢١	١٠.١٦	١٠.٤٠	٨.٢٥	--
مايو-٢١	١٠.٢٤	١٠.٤٥	٨.٢٥	--

المصدر : البنك المركزى المصرى.

-- بيان غير متاح

١/ تم استخدام بيانات متوسط أسعار العائد بين البنوك (الإنترنت) بدلاً من متوسط تكلفة الاقتراض بين البنوك (كايبور) بدءاً من مارس ٢٠٠٣. وتعد أسعار العائد بين البنوك مقياساً أفضل لتطورات السوق لتغطيتها الأوسع لمعاملات البنوك التجارية، والمتخصصة، وبنوك الاستثمار.

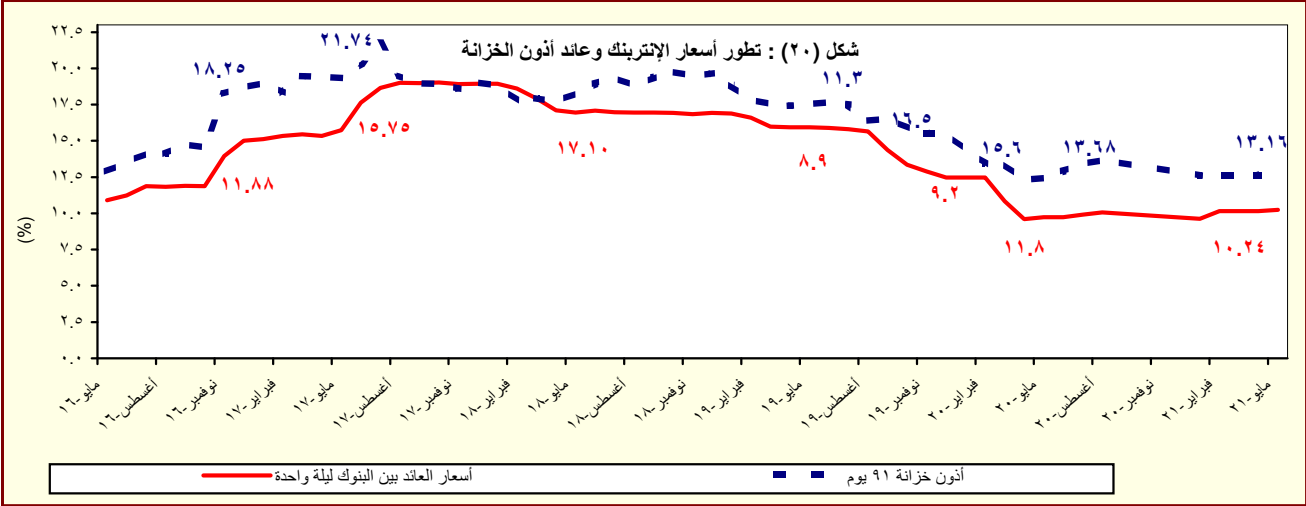

المصدر : البنك المركزى المصرى.

# القسم السابع

## القطاع المالى و الإستثمارات

٥٥	المؤشرات الرئيسية لسوق المال	جدول (٣١)
٥٦	عمليات الإستحواذ فى السوق المصرية	جدول (٣٢)
٥٧	أهم الشركات التى تم خصصتها أو تصفيتا	جدول (٣٣)
٥٧	تطور برنامج الخصخصة	جدول (٣٣) تابع
٥٨	أداء مؤشرات IFCG للأسواق الناشئة	جدول (٣٤)
٥٩	الأرصدة القائمة لأذون الخزانة وفقاً للقطاعات الحائزة لها	جدول (٣٥)
٦٠	محفظة الأوراق المالية لدى البنوك	جدول (٣٦)
٦١	صافى الإستثمارات الأجنبية المباشرة موزعة بحسب الدول	جدول (٣٧)

جدول (٣١): المؤشرات الرئيسية لسوق المال<sup>١/</sup>

يونيو-٢١	مايو-٢١	أبريل-٢١	مارس-٢١	يونيو-٢٠	يونيو-١٩	يونيو-١٨	يونيو-١٧	يونيو-١٦
١٠٢٥٧	١٠٣٠٩	١٠٤٧٥	١٠٥٦٨	١٠٧٦٥	١٤١٠١	١٦٣٤٩	١٣٣٩٦	٦٩٤٣
١-	١.٦-	٠.٩-	٨.٣-	٥.٣	٢.٤	٠.٤-	٠.٤	٧.٢-
--	--	--	--	١.٥	٠.٧	١.٢	٠.٥	١.٦
٦٦٧	٦٥٦	٦٥١	٦٥٠	٥٩٠	٧٥٦	٩١١	٦٨٧	٣٨٣
١٠	١٠.٢	١٠.٢	١٠.٢	١٠.١	١٤.٢	٢٠.٥	١٩.٨	١٤.١
--	--	--	--	٢١٥	٢١٦	٢٢٤	٢٢٢	٢٢٢
٩٥٨٢٥	٦٠٠٨٠	٦٥٧٧١	٩٠٤٥٧	٥٢١٠١	٢٠١٥٦	٢١٠٤٦	١٩٨٠٤	١٣٩٠٠
٥٩	٨.٧-	٢٧.٣-	٦.١	٢.٠-	٤٩.٣	٢٩.٨-	٤٨.١-	٤٧.٧-
٨٤	١٣.٠	١.٣	٢٨.٦-	١٥٨.٥	٤.٢-	٦.٣	٤٢.٥	١٨.٢
١,٨٦٩,٧٤٠	١,٨١٩,٠٥١	١,٧٨٨,٠٣٥	١,٧٥٥,٣٠٦	١,٢٣٠,٢٩٠	٧٥٦,٣٩٨	٧٢٨,٦٧٩	٧١٧,٣٨٧	٧٥٦,٧٢٢
١,٨٣٢,١٨٧	١,٧٨٧,٠٣٦	١,٧٥٥,٧٠٨	١,٧٢٥,٥٦٣	١,٢٠٨,٤٩٦	٧٤٦,٦٥٣	٧٢٢,٦٢٤	٧٠٩,٢٦٥	٧٤٥,٠٧٠
١,٨٣٢,١٣٥	١,٧٨٦,٩٨٤	١,٧٥٥,٦٥٦	١,٧٢٥,٥١١	١,٢٠٨,٤٤٤	٧٤٦,٦٠٣	٧٢٢,٥٧٣	٧٠٩,٢١٥	٧٤٥,٠٠٥
٢,٤٢٠	٢,٤٢١	٢,٤٢١	١,٩٢٥	١,٩٧٧	٢,٠٤٦	٢,٨٦٢	٤,٠٢٥	٢,٤٥٨
٣٥,١٢٣	٢٩,٥٩٤	٢٩,٩٠٦	٢٧,٨١٨	١٩,٨١٧	٧,٦٩٩	٣,١٩٣	٤,٠٩٧	٤,١٩٤
٣٩-	٧١-	٢٦-	٣٤	١٢٢-	٩	١٦	٣٥	٤٧
٩	١٧	١٣	١٢	٢٤	٣٠	٣٥	٣٣	١٩
١٧.٧	١٨.٧	١٦.٩	١٩.٤	١٤.١	١٣.٥	١٦.٣	١٧.٢	٩.٦
٦.٠	٦.٥	٧.١	٧.٢	٩.٤	٧.٣	٥.٧	٦.١	٨.٨
--	--	--	--	٤.٥	١.٣	١.٨	٢.٣	٢.٣

المصدر: البورصة المصرية وهيئة سوق المال والبنك المركزى المصرى.

-- بيان غير متاح.

١/ جدير بالذكر أنه تم إغلاق البورصة المصرية خلال الفترة من ٢٠١١/١/٢٨ وحتى ٢٠١١/٣/٢٢ عقب الأحداث التى مرت بها مصر منذ إنذلاع الثورة

٢/ أكبر ٣٠ شركة من حيث السيولة والقيمة. المؤشر = ١٠٠٠ فى ١٩٩٨/١/١.

٣/ على أساس الانحراف المعيارى للعوائد اليومية خلال الفترة.

٤/ يمثل ناتج ضرب عدد الأسهم القائمة فى سعر السوق السائد.

٥/ تم مراجعة تقديرات الناتج المحلى الإجمالى لتصبح ٥٢٢٢,٢ مليار جنيه فى عام ٢٠١٩/٢٠١٨ بدلاً من تقديرات سابقة بنحو ٥٢٥٠,٩ مليار جنيه. فى حين تم مراجعة الناتج المحلى الإجمالى للسنة المالية ٢٠٢٠/٢٠١٩ إلى نحو ٥٨٢٠ مليار جنيه

بدلا من ٥٩٦٠,٩ مليار جنيه وذلك وفقا لآخر أرقام منشورة لوزارة التخطيط والتنمية الاقتصادية.

٦/ تتضمن سندات الخزنة (شاملة المتعاملون الرئيسيون)، وسندات الإسكان، وسندات التنمية.

٧/ تم قيد سندات التوريق فى بورصة الأوراق المالية اعتباراً من سبتمبر ٢٠٠٦.

٨/ يعرف أيضا بمعدل السعر على العائد، ويقاس بنسبة سعر السوق لكل سهم إلى أرباحه السنوية.

٩/ محسوب على أداء أنشط ٥٠ شركة.

١٠/ الكوبون السنوى الموزع / سعر السهم الجارى.

شكل (21): اجمالى القطاعات من حيث كمية التداول (30 يونيو2021)

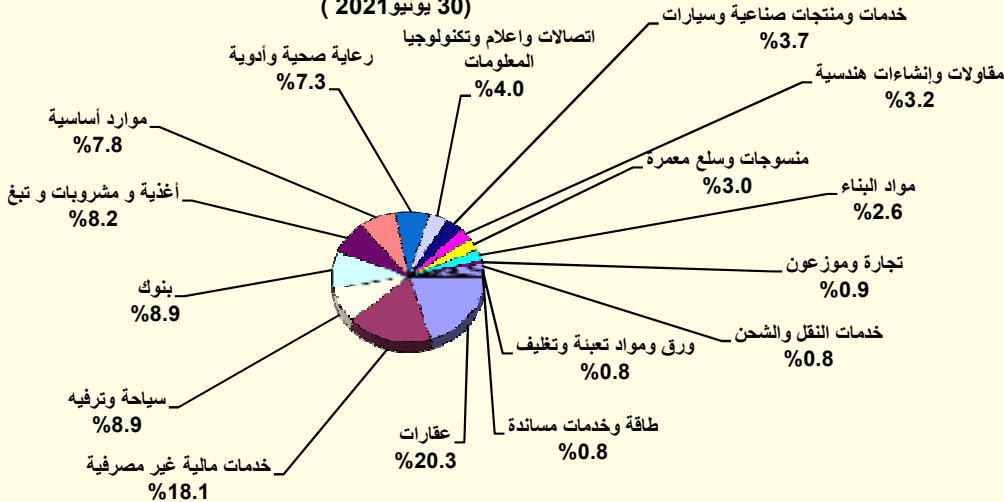

المصدر: النشرة الشهرية لبورصتي القاهرة والاسكندرية.

١/ تتضمن قطاعات المعدات الكهربائية والهندسية، الإعلام، التجارة، تكنولوجيا المعلومات، الزراعة والصيد، الورق والتعبئة والبلاستيك، المطاحن والتخزين، خدمات متنوعة، خدمات التجزئة، وسلع الإستهلاك العائلى.

جدول (٣٢): عمليات الإستحواذ فى السوق المصرية  
( يوليو ٢٠١٢ - اكتوبر ٢٠٢٠ )

التاريخ	المشتري	الورقة المالية	القيمة (مليون جنيه)	نسبة الإستحواذ (%)
أكتوبر-٢٠	شركة ايمكس انترناشيونال ش م م	النيل لحليج الاقطان	٢٤٨٨,٠	٩٣,٩
يونيو-٢٠	شركه بايونيرز القابضه للاستثمارات الماليه	القاهرة للاسكان والتعمير	٢٤٢,٤	٩,٤
يونيو-٢٠	شركه بايونيرز القابضه للاستثمارات الماليه	المتحدة للاسكان والتعمير	٢٣١,٩	١٢,١
يونيو-٢٠	شركه بايونيرز القابضه للاستثمارات الماليه	الكابلات الكهربائية المصرية	٢٢٨,٢	١٠,٣
يونيو-٢٠	شركه بايونيرز القابضه للاستثمارات الماليه	الجيزة العامة للمقاولات والاستثمار العقارى	١٧٥,٤	٢٨,٧
يونيو-٢٠	شركه بايونيرز القابضه للاستثمارات الماليه	الصعيد العامة للمقاولات والاستثمار العقاري SCCD	١٤٦,٤	١٦,٦
أغسطس-١٩	BV HOLDINGSV	جولبال تيلكوم القابضة	٩٧٢٤,٨	٤٠,٦
مايو-١٩	شركة بولي سيرف للاسمدة والكيماويات ش م م	فيركم مصر للأسمدة والكيماويات	٩,٣	٨,٤
أبريل-١٩	فلوريش للاستثمار	الكابلات الكهربائية المصرية	٩٥,٩	١٠,٠
أبريل-١٩	سمو للاستشارات	الكابلات الكهربائية المصرية	١٧,٤	١,٨
أبريل-١٩	وادي للاستشارات ش م م	الكابلات الكهربائية المصرية	٧٤,٩	٧,٨
ديسمبر-١٨	شركة بولي سيرف للاسمدة والكيماويات ش م م	فيركم مصر للأسمدة والكيماويات	١٠٠,٩	٩١,١
ديسمبر-١٨	اوراسكوم للاستثمار القابضه ش م م	ثروة كابيتال القابضة للاستثمارات المالية	١٥٩٠,٠	٣٠,٠
أغسطس-١٨	محمد بن احمد بن سعيد باسمح	يونيفرت للصناعات الغذائية	٢٩,٠	٣٢,٣
أغسطس-١٨	MONDI INDUSTRIAL BAGS B V	السويس للاكياس	١٨٨,١	٦٦,١
يوليو-١٨	MENA GLASSHOLDINGS LIMITED	الشرق الأوسط لصناعة الزجاج	٨٢٥,٧	٥١,٤
مايو-١٨	شركة الصناعات الهندسية المعمارية للانشاء والتعمير ايكون	اكرو مصر للشدات والسقلات المعدنية	١١٣,٣	١١,٢
مايو-١٨	شركة الصناعات الهندسية المعمارية للانشاء والتعمير ايكون	اكرو مصر للشدات والسقلات المعدنية	٣٨٢,٥	٣٧,٧
مارس-١٨	كايرو ثري ايه الدولية للصناعات ش م م	الوطنية لمنتجات النذرة	٤,٩	٠,٣
مارس-١٨	الشركة القابضة المصرية الكويتية ش م م	الدلتا للتأمين	١١٦,٩	٢٣,٤
فبراير-١٨	نحو للاستثمارات والتنمية	القاهرة للاستثمارات والتنمية	٥٧,٥	٢٩,١
نوفمبر-١٧	كايرو ثري ايه الدولية للصناعات ش م م	الوطنية لمنتجات النذرة	١٤٧٠,٢	٩٧,٧
أكتوبر-١٧	محمد وليد محمود فريد جمال الدين	مودرن الحديثة للمواد العازلة (بيتمود)	٦,٣	٦,٧
أكتوبر-١٧	علي بن حسن بن علي دايع	مودرن الحديثة للمواد العازلة (بيتمود)	٦,٣	٦,٧
أغسطس-١٧	نعد للاستثمارات والتنمية ش م م	المصرية للدواجن	١٩,٩	١٦,٣
يوليو-١٧	مستثمر فرد	الحفر الوطنية	١٧٩,٦	٦٠,٠
ديسمبر-١٦	شركة بايونيرز القابضة للاستثمارات المالية	القاهرة للاسكان والتعمير	١٨,٨	١,٨
ديسمبر-١٦	سمو للاستثمار	القاهرة للاسكان والتعمير	٨٠,٣	٧,٦
ديسمبر-١٦	ثروة للاستثمار	القاهرة للاسكان والتعمير	٣٧,٧	٣,٥
نوفمبر-١٦	Bavaguthu Raghuram Shetty	الاسكندرية للخدمات الطبية - المركز الطبى الجديد	١,٧	١,٣
أكتوبر-١٦	الوحدة للتنمية الصناعية	مصر الوطنية للصلب (عتاقة)	٣١٩,٧	٩٦,٩
أكتوبر-١٦	TVM Healthcare Acquisition ٣ Limited	اميكو ميديكال للصناعات الطبية	٢,٦	٤,٠
يوليو-١٦	TVM Healthcare Acquisition ٣ Limited	اميكو ميديكال للصناعات الطبية	٢٣,٨	٣٦,٩
أبريل-١٦	شركة بايونيرز القابضة للاستثمارات المالية	يونيفرسال لصناعة مواد التعبئة والتغليف والورق - يونيباك	٢٦,٤	٤٤,٠
فبراير-١٦	Bavaguthu Raghuram Shetty	الاسكندرية للخدمات الطبية - المركز الطبى الجديد	١,٧	١,٣
ديسمبر-١٥	شركه اوميجا للتطوير العقاري	مرسليا المصرية الخليجية للاستثمار العقارى	٣٦,٠	٢٠,٠
ديسمبر-١٥	OCI NV	اوراسكوم للانشاء والصناعة	٥٢,٢	٣٠,٠
ديسمبر-١٥	شركه بايونيرز القابضه للاستثمارات الماليه	القاهرة للاسكان والتعمير	٢٣٣,٤	٤٥,٧
نوفمبر-١٥	اكت فاينانشال للاستشارات ش م م	بلتون المالية القابضة	٨٢,٤	١٣,٠
نوفمبر-١٥	اوراسكوم للاتصالات والإعلام والتكنولوجيا القابضه ش م م	بلتون المالية القابضة	٥٥١,٦	٨٧,٠
أبريل-١٥	TRIQUERA B.V.	مينا فارم للأدوية والصناعات الكيماوية	١٢٨,٢	٤٦,٠
مارس-١٥	شركه بايونيرز القابضه للاستثمارات الماليه	العربية لمنتجات الالبان "أراب ديرى"	٢٥٥,٧	٦٠,٢
مارس-١٥	MT TELECOM	الشركة المصرية لخدمات التليفون المحمول	١٤٠٣,٥	٩٨,٩
فبراير-١٥	OCI NV Mena B.V	اوراسكوم للانشاء والصناعة	١٢٤٨٠,٩	٢٣,٤
يناير-١٥	Kellogg Company	المصرية للاغذية - بسكو مصر	٨٨٨,٠	٨٦,٠
ديسمبر-١٤	TV M Healthcare Acquisitions LTD ٣	الشركة العربية لصناعة المستلزمات الطبية (اميكو)	٣٢,٥	٥٧,٨
سبتمبر-١٤	ام تى ام باكجينيچ ٢	الشرق الأوسط لصناعة الزجاج	١٥٣,٩	١٩,٤
يوليو-١٤	Crede Healthcare LTD	مستشفى القاهرة التخصصى	١٠٦,٨	٥٢,٠
أبريل-١٤	Social Impact Capital LTD	القاهرة للاستثمار والتنمية العقارية	١١١,٠	٥٠,٠
فبراير-١٤	العرفة للاستثمار فى صناعة الملابس الجاهزة	جولدن تكس للأصواف	٣٠,٧	٤٣,٩
يوليو-١٣	OCI NV	اوراسكوم للانشاء والصناعة	١١٤٨٨,١	٢١,٥
مارس-١٣	بنك قطر الوطنى	البنك الأهلى سوسيتيه جنرال	١٦٦٤٩,٧	٩٧,٠
ديسمبر-١٢	الرتيم للتنمية والتعمير	رويكس لتصنيع البلاستيك	٤٨,٢	٦١,٨
يوليو-١٢	أوليمبك جروب للإستثمارات المالية	دلتا الصناعية - ايديال	١٠٤,٦	٦,٥

المصدر: النشرة الشهرية للبورصة المصرية.

جدول (٣٣): أهم الشركات التى تم خصخصتها أو تصفيتها  
(من ١٩٩٣ - ١٩٩٤ وحتى ٣٠ سبتمبر ٢٠١٦)

طريقة البيع		عدد الشركات	النسبة المباعية	قيمة البيع
اجمالى		٢٨٢		٥٣,٦٤٤
بيع اغلبيه، ومنها:		٣٨		٦,٠٦٤
أسمنت بورتلاند حلوان			٥٢%	١,٢٠٢
أسمنت العامرية			٧١%	٧٦٨
البويات والصناعات الكيماوية			٦٢%	٦٩٢
المشروعات الصناعية والهندسية			٩٠%	٢٩٩
بيع اقلية، ومنها:		٢٣		١١,٠٠٣
المصرية للاتصالات			٢٠%	٥,١٢٢
سيدى كرير للبتروكيماويات - سيدبك			٢٠%	١,٦٢٦
شركة طلعت مصطفى القابضة			٤%	٩٣٢
الشرقية للدخان			٣٤%	٥٤٩
تصفية		٣٤		--
بيع كاصول		٤٤		٣,٤٣٧
بيع لمستثمر رئيسى، ومنها:		٨٥		٣٢,٢٠٨
بنك الإسكندرية			٨٠%	٩,٢٧٤
المصرية للأسمدة			٤٦%	١,٩٧١
السويس للأسمنت			٣٣%	١,٨٠٠
أسمنت اسبوط			١٠٠%	١,٣٨٠
بيع لاتحاد العاملين المساهمين، ومنها:		٣٣		٩٣٢
وادي كوم أمبو لاستصلاح الاراضى			١٠٠%	٧٠
العربية لاستصلاح الاراضى			١٠٠%	٦١
العامه لاستصلاح الاراضى			١٠٠%	٦٠
مضارب الغربية			٩٠%	٥١
مصانع أو وحدات مباعية أو مؤجرة		٢٥		--

المصدر: وزارة الإستثمار ونشرة البورصة المصرية.  
-- بيان غير متاح.

جدول ( ٣٣ - تابع): تطور برنامج الخصخصة  
(١٩٩١ / ١٩٩٢ - ٢٠٠٩ / ٢٠١٠)<sup>١/</sup>

بيع مشروعات قانون ٢٠٣ <sup>٢/</sup>		بيع المشروعات المشتركة <sup>٣/</sup>		شركات قطاع عام أخرى		الإجماليات	
العدد	الحصيلة	العدد	الحصيلة	العدد	الحصيلة	العدد	الحصيلة
١١	٤١٨	-	-	-	-	١١	٤١٨
١٤	٨٦٧	-	-	-	-	١٤	٨٦٧
١٢	٩٧٧	-	-	-	-	١٢	٩٧٧
٢٩	٤,٥٩٥	-	-	-	-	٢٩	٤,٥٩٥
٢٣	٢,٤٨٧	-	-	-	-	٢٣	٢,٤٨٧
٣٣	١,٨٢٤	-	-	-	-	٣٣	١,٨٢٤
٣٩	٤,٦٩٤	١	١٤	١	١٤	٤٠	٤,٧٠٨
١١	٢٥٢	٧	١١٨	-	-	١٨	٣٧٠
٧	٧٣	٣	٨٧٩	-	-	١٠	٩٥٢
٦	٤٩	١	٦٤	-	-	٧	١١٣
٩	٤٢٨	٤	١١٥	-	-	١٣	٥٤٣
١٦	٨٢٤	١٢	٤,٨١٩	١	-	٢٨	٥,٦٤٣
٤٧	١,٨٤٣	١٧	٧,٦٤٧	١	٥,١٢٢	٦٥	٤,٦١٢
٤٥	٢,٧٧٤	٧	١,٥٥٩	١	٩,٢٧٤	٥٣	٣,٦٠٧
٢٠	٧٤٥	١٦	٣,٢٣٨	-	-	٣٦	٣,٩٨٣
١٥	١,١٣٠	٢	٨٣	-	-	١٧	١,٢١٣
-	-	٤	٥٠	-	-	٤	٥٠

المصدر: وزارة الإستثمار

١/ جدير بالذكر أنه قد تم إرجاء برنامج الخصخصة خلال معظم السنة المالية ٢٠٠٨/٢٠٠٩ فى ضوء إعداد "برنامج الملكية الشعبية" الذى تم تأجيله من جراء أثر الأزمة المالية العالمية على السوق المحلى.

٢/ يتضمن بيع الأراضى غير المستغلة.

٣/ تعبر بيانات الشركات المشتركة عن قيمة مساهمة القطاع العام بها.

جدول (٣٤): أنشط ١٠ شركات وقطاعات من حيث كمية التداول في البورصة المصرية

أنشط ١٠ شركات من حيث كمية التداول - في ٣٠ يونيو ٢٠٢١				
اسم الشركة	كمية التداول (مليون سهم)	قيمة التداول (مليون جنيه مصرى)	صافى الربح (مليون جنيه مصرى)	سعر الإقفال** (جنيه مصرى)
١ بلتون المالية القابضة	٧٠٢.٦	٢٣٧٩.٨	-١٣٢.٤	٢.٢
٢ البنك التجاري الدولي (مصر)	٤١.٠	٢٠٩١.١	١٠٢٣٦.٣	٥٢.٢
٣ زهراء المعادي للاستثمار والتعمير	٩٩.٦	١٢٤٢.٨	٢١٣.١	١٤.٥
٤ المجموعه المصريه العقاريه	٢٥١.٠	١٢٣٦.٠	١٦.٠	٥.٧
٥ رواد السياحة - رواد	٣٤.٥	١٠٩٩.٤	-١٧.٣	٣٦.٤
٦ سبيد ميديكال	٤١٠.٩	٩٧٢.٠	٧٩.٢	٢.٤
٧ شارم دريمز للاستثمار السياحى	٧٤.٧	٨٤٢.٦	-٢٩.٨	١١.٧
٨ حديد عز	٦٦.٩	٨٢٤.٣	-٤٦٨٤.٨	١٢.٨
٩ بايونيرز القابضة للاستثمارات المالية	١٦٦.٤	٧٨٤.٣	١٠٨٦.٠	٤.٥
١٠ السويدى اليكترويك	٨٤.٨	٦٩٠.٣	٣٣٠٦.٣	٨.٥

\* سعر الإقفال فى نهاية الشهر السابق (جنيه مصرى)

\*\* سعر الإقفال بنهاية الشهر الحالى (جنيه مصرى)

أنشط ١٠ قطاعات من حيث كمية التداول - في ٣٠ يونيو ٢٠٢١				
القطاع	كمية التداول (مليون سهم)	قيمة التداول (مليون جنيه مصرى)	مضاعف الربحية	عائد السهم %
١ عقارات	٢٧٨٦.٩	٦٢٩٨.٤	٢٢.٨	٦.٣
٢ خدمات مالية غير مصرفية	٣٥٤١.٨	٥٦١٨.٨	١٥.٩	٤.٩
٣ سياحة وترفيه	٥٩٣.٥	٢٧٧٨.١	٣.٧	--
٤ بنوك	٨٣.٤	٢٧٦٥.٨	٢٧.١	٨.٧
٥ أغذية و مشروبات و تبغ	٤٤٠.٤	٢٥٤١.٨	١٣.٧	٧.٤
٦ موارد أساسية	٤٣٧.٢	٢٤٣٤.٠	١٧.١	١٣.٧
٧ رعاية صحية و ادوية	٨٦٠.٠	٢٢٧٣.٧	١٠.٢	٨.٤
٨ اتصالات و اعلام و تكنولوجيا المعلومات	١٢٩.٤	١٢٤١.٦	١١.٨	٤.١
٩ خدمات و منتجات صناعية وسيارات	٤١١.١	١١٥١.١	٢٠.٤	٥.٦
١٠ مقاولات و إنشاءات هندسية	٧٧٥.٩	٩٨٣.٤	١٠.٤	٥.٦

المصدر: النشرة الشهرية للبورصة المصرية.

-- بيان غير متاح.



جدول (٣٥): الأرصدة القائمة لأذون الخزانة وفقا للقطاعات الحائزة لها

(مليون جنيه)

	يونيو-٢٠	يونيو-١٩	يونيو-١٨	يونيو-١٧	مارس-٢١	أبريل-٢١	مايو-٢١	يونيو-٢١
إجمالي الأرصدة القائمة	٨٥٨,٠٠٤	١,٢٢٦,٠٦٦	١,٤١٧,٣٨٩	١,٥٦٧,٧٥٩	١,٥٦٧,١٥٨	١,٥٣٣,٥٩٠	١,٥٥٤,٨١٥	١,٥٨٨,١١٤
العملاء الاجانب	١٧٦,٦٠٠	٢٩٩,٠٦٥	٢٧٦,٦٤٩	١٢٢,٤٣٦	٣١٣,٦٨٠	٣٤٩,٩٣٨	٣٥٩,٦٣٦	٣٥٩,٦٣٦
شركات التعامل فى الأوراق المالية	٨٣١	١,٥٤٨	١,١٤٨	٩٧٤	١,٨١٤	٢,٢٥١	٢,٥٠٢	٢,٥٠٢
الشركات القابضة و الإستثمارية	١٩,٨١٣	٢٢,١٤٢	٢٢,١٧٦	٢٩,٢٧٢	٣٧,٨٦٩	٣٧,١٧٥	٣٨,٦٧٣	٣٨,٦٧٣
البنوك	٥٣٨,٢٤٣	٧٧٨,٩٤٨	٩١٧,٧٨٢	١,١٥١,٤٨٩	٩٠٠,٣٨٥	٧٩١,٠٠٥	٧٨٨,٢٠٢	٧٨٨,٢٠٢
بنوك قطاع عام	٢٧٥,٧٠٣	٣٤٢,٢٩٣	٣٧٨,٦١٥	٤٥٩,٥٥٢	٣٢٧,٧٢٥	٢٥٢,٢٩١	٢٦٢,٠٥٧	٢٦٢,٠٥٧
بنوك قطاع خاص	٢٢٤,٦٣٠	٢٧٩,٠٨١	٢٦٢,٤٧٧	٣٤٣,١٢٠	٣٤٩,٩٢٧	٣٤٤,٧٩٠	٣٥٠,٥٤٦	٣٥٠,٥٤٦
بنوك فروع أجنبية	٢٢,٩٥١	٣١,٠٨٥	٣٢,٦٣٩	٣٥,١٥٧	٥٠,٣٧٦	٤٦,٨٠١	٤٦,٠٢٢	٤٦,٠٢٢
بنك الإستثمار القومى	٨,٨٨٨	١١٣,٩٧٥	٢٢٧,١٩٨	٢٧٩,٧٠٧	١٤٠,٠٢٠	١١٦,٦٥٥	٩٦,٦٢٩	٩٦,٦٢٩
بنوك متخصصة	٦,٠٧١	١٢,٥١٤	١٦,٨٥٣	٣٣,٩٥٣	٣٢,٣٣٧	٣٠,٤٦٨	٣٢,٩٤٨	٣٢,٩٤٨
سماسرة النقد الاجنبى	--	--	--	--	--	--	--	--
شركات التأمين	٢٣,٨٠٤	٥٣,٣٩٦	٤١,٦٩٠	٢٢,٧٦٤	٢٠,٤٦٥	٢٧,١٤١	٢٧,٣٦٣	٢٧,٣٦٣
قطاع عام	١٨,١٦٢	٤٩,٢٠٣	٣٥,٣٠٠	١٥,٢٣٩	١١,٤٣٦	١٧,٦٧٠	١٧,٩٥٣	١٧,٩٥٣
قطاع خاص <sup>١/</sup>	٥,٦٤٢	٤,١٩٣	٦,٣٩٠	٧,٥٢٥	٩,٠٢٩	٩,٤٧١	٩,٤١٠	٩,٤١٠
صناديق الإستثمار	٢٣,٧٧٢	٢٥,٠٩٢	٤٨,٨٥٧	٦٧,٣٨٥	٩١,٤٢٢	١٠٠,٧١٦	١٠٥,٠٢٨	١٠٥,٠٢٨
صناديق التأمين	١١,٤٣٩	٨,٩٤٧	٢٩,٣٣٦	٥٨,٨١٦	٥٦,٠٠٣	٨١,٣٢٩	٩٣,٧٩٧	٩٣,٧٩٧
قطاع الاسكان والتعمير	٢,٢٨٧	٢,٧١٥	٤,٥٦٥	٦,٤٧٨	٨,٨٢١	٩,٣١٨	٩,٦٠٩	٩,٦٠٩
قطاع التجارة	٢٧٣	٦٣٤	١,١١٣	١,٤٠٨	٢,٢٣٥	٢,٨٦٩	٢,٣٥٩	٢,٣٥٩
قطاع الصناعات التحويلية	١,٨٨١	٢,١٢٩	٦,١٦٥	٦,١٤١	٦,٢٣٦	٦,٨١٢	٦,٦٨٨	٦,٦٨٨
القطاع المالى	٦٠٧	١٩٦	١٤٢	٥٧٣	٤٨٣	٥٥٠	٤٦٨	٤٦٨
قطاع النقل والمواصلات/ الكهرباء/ غاز/ صحة	٣٦٨	٥٤٦	٣٢٤	١,٠٨٠	١,٦٥٨	١,٨٨٠	١,٨٦١	١,٨٦١
القطاع الافراد	٤,١٨٠	٢,١٥٩	٤,٥٣١	٥,٥٥٩	٩,١٠٨	١٣,٨٠٥	١٧,٨٩٢	١٧,٨٩٢
قطاع البترول والتعدين	٤,٢٢٧	٢,٦٥٩	٥,٨١١	٦,٦٨١	٧,٩٢٥	٩,١١٦	١٠,٨٦٧	١٠,٨٦٧
قطاع الخدمات	٢,٥٢٤	٢,٤٣٦	٣,٥٥٩	٤,٩١٣	١٣,٩٨٨	١٨,٧٣٢	٢١,٦٢٩	٢١,٦٢٩
مجالات أخرى <sup>٢/</sup>	٤٧,١٥٥	٢٣,٤٥٤	٥٣,٥٤١	٨١,٧٩٠	٩٥,٠٦٦	١٠٢,١٧٨	١٠١,٥٤٠	١٠١,٥٤٠

المصدر: البنك المركزى المصرى.

١/ يتضمن شركات التأمين الخاصة و الفروع الاجنبية.

٢/ تتضمن ٤٥ مليار جنيه أنون خزانة (صكوك) أصدرت لصالح البنك المركزى المصرى وفقاً للإتفاق مع وزارة المالية لاستخدامها فى عمليات السوق المفتوح. وجدير بالذكر فقد تم إهلاك كافة الاذون المصدرة لصالح البنك المركزى خلال الربع الأول من عام ٢٠٠٦/٢٠٠٧.

جدول (٣٦) محفظة الأوراق المالية لدى البنوك <sup>١/</sup>

يوليو-١٧	يوليو-١٨	يوليو-١٩	يوليو-٢٠	فبراير-٢١	مارس-٢١	أبريل-٢١	مايو-٢١
١,٥٣٧,٠٣٦	١,٥٠٣,٧٦٧	١,٧٦٥,٣٥٦	٢,٦٢٢,٣٢٤	٢,٧٣٦,٥٧٩	٢,٨٣٨,٣٢٢	٢,٨٠٢,٧٤٠	٢,٨٠٥,٦٥٣
إجمالي الأوراق المالية							
١,٠٨٨,١٩٣	١,٠٦٨,٠٧٥	١,٤٠١,٤٦٦	٢,٢٥٨,١٠٨	٢,٣٧٦,٠٤٦	٢,٤٨٠,٥٧٠	٢,٤٤٥,٢٥٦	٢,٤٤٧,٦٨٨
بالعملة المحلية							
٤٤٨,٨٤٣	٤٣٥,٦٩٢	٣٦٣,٨٩٠	٣٦٤,٢١٦	٣٦٠,٥٣٣	٣٥٧,٧٥٢	٣٥٧,٤٨٤	٣٥٧,٩٦٥
بالعملة الأجنبية							
١,٤٤٠,٧٠٩	١,٤٠٩,٦٠١	١,٦٧٠,٢٣٦	٢,٤٩٩,٩٦٩	٢,٥٩٥,٨٤٢	٢,٦٩٦,٨٦١	٢,٦٦٢,٩١٠	٢,٦٦٦,٧٦٨
القطاع الحكومي							
١,٠٣٤,٥٧١	١,٠١٤,٩٨٢	١,٣٣٦,٠٦٩	٢,١٦٥,٢٠٠	٢,٢٦٦,٦٦٧	٢,٣٦٩,٧٥٩	٢,٣٣٥,٢٥١	٢,٣٣٧,٨١٢
بالعملة المحلية ومنها:							
-	-	-	٣٣٤,٧٦٩	٣٢٩,١٧٥	٣٢٧,١٠٢	٣٢٧,٦٥٩	٣٢٨,٩٥٦
بالعملة الأجنبية							
-	-	-	-	-	-	-	-
صكوك البنك المركزى (بالعملة المحلية)							
٤٤٨	٤٥١	٣٤٨	٢٥٥	٣٨١	٣١١	٣١٧	٣٣٠
قطاع الأعمال العام							
٤٤٨	٤٥١	٣٤٨	٢٥٥	٣٨١	٣١١	٣١٧	٣٣٠
بالعملة المحلية							
-	-	-	-	-	-	-	-
بالعملة الأجنبية							
٧٤,٠٧٦	٧٣,٣٢٥	٧٩,٥٧٤	١٠٥,٩٩٥	١٢٤,٣٠٨	١٢٥,٥٥٩	١٢٤,٦٦٤	١٢٤,٤٤٤
قطاع الأعمال الخاص							
٥٣,١٢٦	٥٢,٥٩٤	٦٥,٠٢٩	٩٢,٦٤٢	١٠٩,٠٢٠	١١٠,٤٩١	١٠٩,٦٨٠	١٠٩,٥٣٧
بالعملة المحلية							
٢٠,٩٥٠	٢٠,٧٣١	١٤,٥٤٥	١٣,٣٥٣	١٥,٢٨٨	١٥,٠٦٨	١٤,٩٨٤	١٤,٩٠٧
بالعملة الأجنبية							
٢١,٨٠٣	٢٠,٣٩٠	١٥,١٩٨	١٦,١٠٥	١٦,٠٧٨	١٥,٥٩١	١٤,٨٤٩	١٤,١١١
قطاع العالم الخارجى (غير المقيمين)							
٤٨	٤٨	٢٠	١١	٨	٩	٨	٩
بالعملة المحلية							
٢١,٧٥٥	٢٠,٣٤٢	١٥,١٧٨	١٦,٠٩٤	١٦,٠٧٠	١٥,٥٨٢	١٤,٨٤١	١٤,١٠٢
بالعملة الأجنبية							

المصدر: البنك المركزى المصرى

-- لا يوجد إصدار خلال الفترة المشار إليها.

١/ غير متضمن محفظة الأوراق المالية لدى البنك المركزى المصرى.

جدول (٣٧): صافى الإستثمارات الأجنبية المباشرة موزعة بحسب الدول

بيان ربع سنوى						بيان سنوى					
اكتوبر-ديسمبر ٢١/٢٠	يوليو-سبتمبر ٢٠/٢١	ابريل-يونيو ٢٠/١٩	يناير-مارس ٢٠/١٩	اكتوبر-ديسمبر ٢٠/١٩		٢٠٢٠/٢٠١٩	٢٠١٩/٢٠١٨*	٢٠١٨/٢٠١٧	٢٠١٧/٢٠١٦	٢٠١٦/٢٠١٥	٢٠١٥/٢٠١٤
١٧٥٢	١٦٠٥	١٥٢٤	٩٧١	٢٦٠٦		٧٤٥٣	٨٢٣٦	٧٧٢٠	٧٩٣٣	٦٩٣٠	٦٣٨٠
٣٥٦٨	٣٤٩٨	٣٠٩١	٣٥٨٥	٤٨٩٩		١٥٨٣٧	١٦٣٩٤	١٣١٦٣	١٣٣٦٦	١٢٥٢٦	١٢٥٤٦
٤٥٣	٣٨٥	٣٣٩	٢٧٧	٢٧٩		١٤٧٩	١٥٧١	٢٢٤٤	١٨٣٣	٨٥٨	٢١١٦
٣٦	٤٩	١٦-	١٠١	٨٢		٢١٥	٢٣١	١٢٢	١٤٨	٢٠١	١٩٠
٦٥	٦٤	٥٨	٨٢	١٠٢		٣٤٩	٢٩٦	٢٤٠	٥٣٦	٢٤٩	٢٣٠
٤٣٧	٤٧٧	٧٨٧	١٠٥٢	١٦٧٧		١٨٣٩	٦٤٢٤	٤٥٥٣	٥٥١٩	٥٩٤٤	٤٩٩٠
١	٢٤	١١	٨	١٢		٥٤	٦٧	٥٧	٤٤	١٥٤	٢٨
٤٣١	٣٣٨	٣٦٠	٢٨٠	٣٨٥		١٢٤٢	٦٩٣	٣٤٩	٢١٩	٢٤٦	١٨٢
٤٣	١٢٨	١٤٢	١٣٤	١٠٤		٤٤٩	٤٧٨	٢٩٧	٣٤٤	٣١٣	٦٤٩
٣٥٩	٣٥٤	٣٩٥	٣٣٢	٥٧٧		١٦١٨	١١٠٤	١٠٧٥	٨٣٧	١٣٢٩	١٣٨٣
٦٤	٨٠	٤٨	٨٠	١٠٠		٣٤٨	٦٨٤	١١٢	١٥٠	١٣٣	٢٣٧
٦٠	٥١	١٢٣	٦٤	٢٧		٣٢٤	١٩٢	٨٨	١١٣	١٦٥	١٣٧
٢-	١	٣	٤	٣		١١	٣-	٥	٦	١٢	١٢
١٨٦	٣٢	١٠٤	١٤-	٥٣		٢١٠	٢٢٤	١٨٦	١٤٨	١٢٨	١٦٥
١٣٢	٨٦	٧٣٨	١١٨٧	١٤٩٩		٧٧٠١	٤٤٣٣	٣٨٣٥	٣٤٧٠	٢٧٩٦	٢٢٢٩
١٨١٦-	١٨٩٣-	١٥٦٧-	٢٦١٥-	٢٢٩٣-		٨٣٨٤-	٨١٥٧-	٥٤٤٤-	٥٤٣٣-	٥٥٩٦-	٦١٦٦-
						صافى الاستثمارات الأجنبية المباشرة					
						١- التدفقات للداخل (ومنها)					
						الولايات المتحدة الأمريا					
						ألمانيا					
						فرنسا					
						المملكة المتحدة					
						أسبانيا					
						هولندا					
						السعودية					
						الإمارات العربية المتحد					
						الكويت					
						البحرين					
						عمان					
						سويسرا					
						دول أخرى					
						٢- التدفقات للخارج					

المصدر: البنك المركزى المصرى

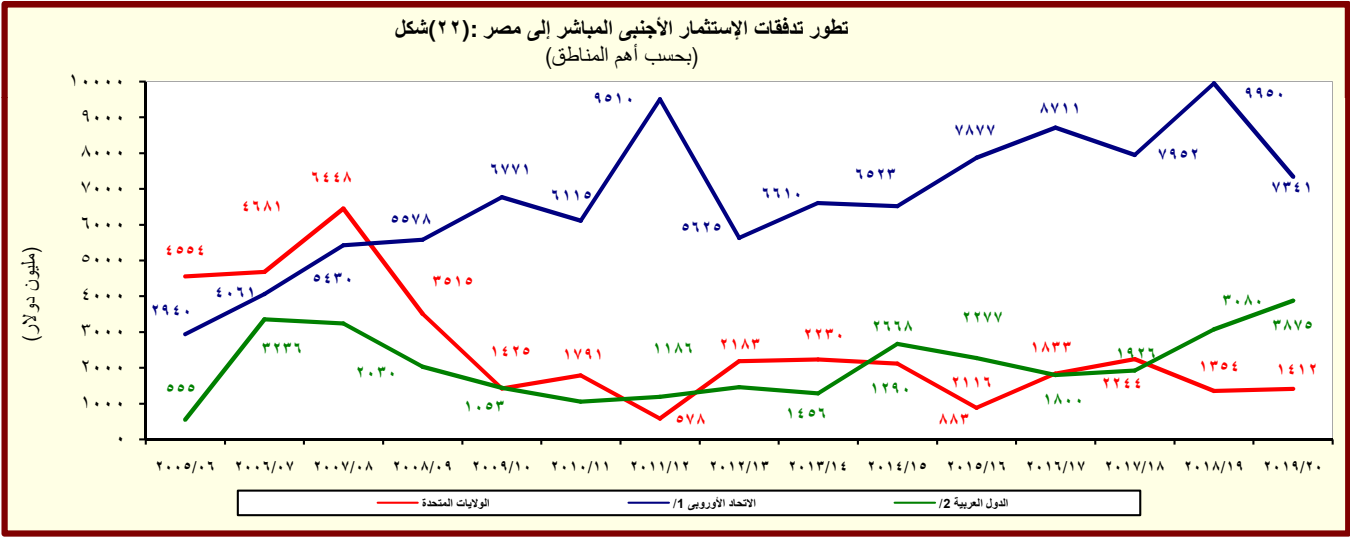

<sup>/١</sup> تتضمن النمسا وبلجيكا والدنمارك وقبرص وفرنسا وألمانيا واليونان وإيطاليا ولوكسمبورج والبرتغال ورومانيا وأسبانيا والسويد وهولندا والمملكة المتحدة.

<sup>/٢</sup> تشمل البحرين والأردن والكويت ولبنان وليبيا وعمان وقطر والسعودية وتونس والإمارات ودول عربية أخرى.

# القسم الثامن

## معاملات القطاع الخارجى

ميزان المدفوعات - ميزان المعاملات الجارية (بيان سنوى)-----	٦٥	جدول (٣٨)
ميزان المدفوعات - ميزان المعاملات الرأسمالية (بيان سنوى)-----	٦٦	جدول (٣٩)
ميزان المدفوعات - ميزان المعاملات الجارية (بيان ربع سنوى)-----	٦٧	جدول (٤٠)
ميزان المدفوعات - ميزان المعاملات الرأسمالية (بيان ربع سنوى)-----	٦٨	جدول (٤١)
مؤشرات قياس أداء معاملات القطاع الخارجى-----	٦٩	جدول (٤٢)
بيانات التجارة الخارجية : الميزان التجارى طبقاً للتصنيف الوظيفى للأمم المتحدة-----	٧٠	جدول (٤٣)
بيانات التجارة الخارجية : الصادرات طبقاً للتصنيف الوظيفى للأمم المتحدة-----	٧١	جدول (٤٤)
بيانات التجارة الخارجية : الواردات طبقاً للتصنيف الوظيفى للأمم المتحدة-----	٧٢	جدول (٤٥)
حصيلة الصادرات البترولية-----	٧٣	جدول (٤٦)
أهم مؤشرات قطاع السياحة-----	٧٣	جدول (٤٧)
حركة الملاحة فى قناة السويس-----	٧٣	جدول (٤٨)
الصادرات حسب التوزيع الجغرافى-----	٧٣	جدول (٤٩)

جدول (٣٨): ميزان المدفوعات - ميزان المعاملات الجارية  
بيان سنوى

(مليون دولار)						
يوليو - مارس* ٢٠/١٩	يوليو - مارس* ٢١/٢٠	٢٠١٦/٢٠١٥	٢٠١٧/٢٠١٦	٢٠١٨/٢٠١٧	٢٠١٩/٢٠١٨	٢٠٢٠/٢٠١٩
الميزان التجارى <sup>١/</sup>	٣٨,٦٨٣-	٣٧,٢٧٥-	٣٧,٢٧٦-	٣٨,٠٣٤-	٣٦,٤٦٥-	٣٠,٥٧٥-
الصادرات	١٨,٧٠٥	٢١,٧٢٨	٢٥,٨٢٧	٢٨,٤٩٥	٢٦,٣٧٦	٢٠,٥٧٤
بترولى	٥,٦٧٤	٦,٥٩٠	٨,٧٧٣	١١,٥٥٧	٨,٤٨٠	٥,٩٣١
غير بترولى	١٣,٠٣٠	١٥,١٣٩	١٧,٠٥٤	١٦,٩٣٨	١٧,٨٩٦	١٤,٦٤٢
الواردات	٥٧,٣٨٨-	٥٩,٠٠٣-	٦٣,١٠٣-	٦٦,٥٢٩-	٦٢,٨٤١-	٥١,١٤٨-
بترولى	٩,٢٩٤-	١٢,٠١٦-	١٢,٤٩٠-	١١,٥٤٩-	٨,٩٠١-	٥,٧٥٦-
غير بترولى	٤٨,٠٩٤-	٤٦,٩٨٨-	٥٠,٦١٣-	٥٤,٩٨١-	٥٣,٩٤٠-	٤٥,٣٩٢-
الخدمات (صافى)	٦,٥٣٣	٥,٦١٤	١١,١٢٢	١٣,٠٣٧	٨,٩٧٣	٣,١٨٥
المتحصلات	١٦,٠٧٩	١٥,٤٠٠	٢١,٤٨٧	٢٤,٤٢٤	٢١,٢٨٩	١١,٣١١
النقل	٩,٥٣٥	٧,٩١١	٨,٧٠٨	٨,٦٠٠	٧,٨٨١	٥,٤٨٤
ومنه: قناة السويس	٥,١٢٢	٤,٩٤٥	٥,٧٠٧	٥,٧٣١	٥,٨٠٦	٤,٣٥٠
السياحة والسفر	٣,٧٦٨	٤,٣٨٠	٩,٨٠٤	١٢,٥٧١	٩,٨٥٩	٣,١١٣
خدمات حكومية	٣٧٨	٧٧٦	٦٣٧	٧١٩	٧٥٩	٤٠٧
متحصلات أخرى	٢,٣٩٩	٢,٣٣٣	٢,٣٣٨	٢,٥٣٤	٢,٧٩٠	٢,٣٠٨
المدفوعات	٩,٥٤٦	٩,٧٨٦	١٠,٣٦٥	١١,٣٨٧	١٢,٣١٦	٨,١٢٦
النقل	١,٣٣٩	١,٣٣٢	١,٤٨٠	١,٧٩٢	٢,٠٥٠	١,٢٦٥
السياحة والسفر	٤,٠٩١	٢,٧٤٠	٢,٤٥٢	٢,٩٠٣	٣,٢١٣	١,٩٦٩
المدفوعات الحكومية	٧٧٧	١,١٢٤	١,٤٩٤	٦٩٢	٩٧٦	٨٩٩
مدفوعات أخرى	٣,٣٣٩	٤,٥٩٠	٤,٩٣٩	٥,٩٩٩	٦,٠٧٨	٣,٩٩٤
دخل الاستثمار (صافى)	٤,٤٧٢-	٤,٥٦٩-	٦,٢٨٠-	١١,٠١٠-	١١,٣٥٤-	٨,٨٥٢-
متحصلات دخل الاستثمار	٣٩٧	٤٩٨	٨٣٥	١,٠١٤	٩٤٢	٦٨٣
مدفوعات دخل الاستثمار	٤,٨٦٩	٥,٠٦٦	٧,١١٥	١٢,٠٢٤	١٢,٢٩٦	٩,١٧٢
ومنه: فوائد مدفوعة	٧٥٢	١,٢٣٢	١,٦١٦	٢,٥٧٤	٢,٩٤٨	١,٩٠٥
السلع والخدمات (صافى)	٣٢,١٥٠-	٣١,٦٦١-	٢٦,١٥٤-	٢٤,٩٩٨-	٢٧,٤٩٣-	٢٧,٣٨٩-
التحويلات (صافى)	١٦,٧٩١	٢١,٨٣٥	٢٦,٤٧١	٢٥,١١٤	٢٧,٦٨٠	٢٢,٩٤٠
التحويلات الرسمية (صافى)	١٠٢	١٤٩	٢٠٦	٣٥١	٢١٨	٢٤٩-
التحويلات الخاصة (صافى)	١٦,٦٨٩	٢١,٦٨٦	٢٦,٢٦٥	٢٤,٧٦٣	٢٧,٤٦٢	٢٣,١٨٩
ومنه، تحويلات المصريين العاملين	١٧,٠٧٧	٢١,٨١٦	٢٦,٣٩٣	٢٥,١٥١	٢٧,٧٥٨	٢٣,٣٧١
الميزان الجارى	١٩,٨٣١-	١٤,٣٩٤-	٥,٩٦٢-	١٠,٨٩٤-	١١,١٦٧-	٧,٣٣٩-

المصدر: البنك المركزى المصرى.

١/ يتضمن صادرات و واردات المناطق الحرة.

ملحوظة: بيانات التجارة فى هذا الجدول تم تجميعها من مصادر الجهاز المصرفى طبقاً للتدفقات النقدية. وقد تختلف هذه البيانات عن البيانات المجمعة لدى الجهاز المركزى للتعبئة العامة والإحصاء والمبنية على أساس التدفقات السلعية وفقاً لسجلات مصلحة الجمارك .

شكل (٢٣): توزيع متحصلات ميزان المعاملات الجارية

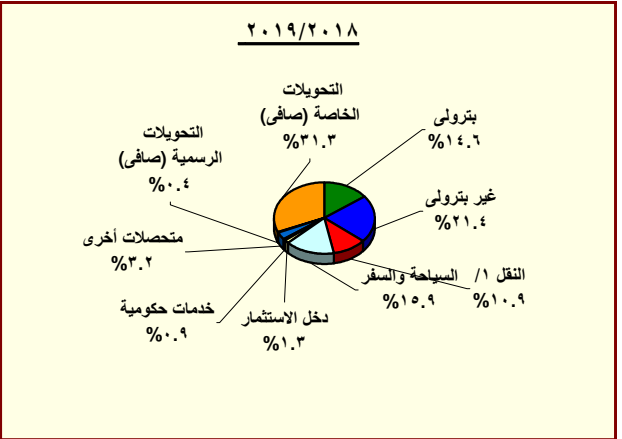
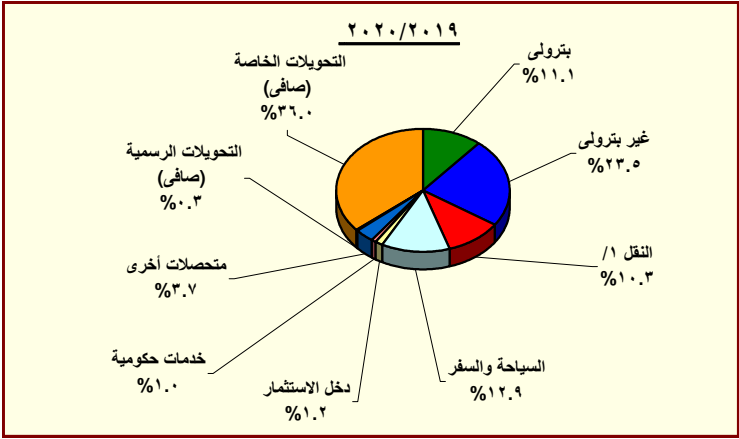

المصدر: البنك المركزى المصرى.

١/ يتضمن متحصلات قناة السويس.

جدول (٣٩): ميزان المدفوعات (تابع) - ميزان المعاملات الرأسمالية  
بيان سنوى

(مليون دولار)

يوليو - مارس* ٢٠/٢١	يوليو - مارس* ٢٠/١٩	٢٠١٩/٢٠٢٠*	٢٠١٨/٢٠١٩*	٢٠١٧/٢٠١٨*	٢٠١٦/٢٠١٧*	٢٠١٥/٢٠١٦*
١٧,٠٦٢	٤,٠٩١	٥,٣٧٥	١٠,٨٥٧	٢١,٩٩٧	٣١,٠١٥	٢١,١٧٧
١١٨-	١٨٦-	٢٤٩-	١٢٩-	١٥١-	١١٣-	١٤١-
١٧,١٨٠	٤,٢٧٧	٥,٦٢٣	١٠,٩٨٦	٢٢,١٤٧	٣١,١٢٨	٢١,٣١٨
٣٠٢-	٢٩٥-	٣٥١-	٣٧٤-	٢٧١-	١٧٥-	١٦٤-
٤,٧٨٧	٥,٩٢٩	٧,٤٥٣	٨,٢٣٦	٧,٧٢٠	٧,٩٣٣	٦,٩٣٣
٧٢٧-	٢٨	٨١٨-	٩٦-	٢١-	٢٠٨	١٩٢
١٥,٩٨٧	٧,٩٤٤-	٧,٣٠٧-	٤,٢٣٠	١٢,٠٩٥	١٥,٩٨٥	١,٢٨٧-
٤,٥٨١	٨٥٢	٤,٥٩٥	٥,٠٩٤	٥,٢٩٣	٥,٤٩٢	١,٤٤٥-
٢,٥٦٤-	٦,٥٥٨	٦,٦٤٧	١,٠١٠-	٢,٦٢٥	٧,١٧٧	١٥,٦٤٤
٦,٢١٨	٣,٢٥٦	٤,١٣٨	٦,٢٥٣	١٠,٢٧٩	٩,٦٩٩	٧,١٠٣
٢,٧٥٦	٢,٥٢٩	٧,٢١٧	٣,٣٣٤	٦,٧٣٩	٥,١٥٧	١٨٦-
٤,٣٧٣	٤,٢٠٦	٩,٢٥٣	٥,٥٢٥	٨,٨٤٦	٧,٦٤١	٢,٥٢٣
١,٦١٧-	١,٦٧٧-	٢,٠٣٦-	٢,١٩٢-	٢,١٠٨-	٢,٤٨٤-	٢,٧١٠-
٢,٢١١	٤٩٠-	٦٤٥-	٨٢٩	١,١١٩	٢,٧٩٥	١,٥٠٥
٢,٩٨١	١٥	٣٤	١,١٦١	١,٣١٤	٢,٩١٢	١,٥٦١
٧٧٠-	٥٠٥-	٦٧٩-	٣٣٢-	١٩٥-	١١٧-	٥٥-
١,٢٥١	١,٢١٦	٢,٤٣٤-	٢,٠٩١	٢,٤٢٢	١,٧٤٧	٥,٧٨٤
٧,٤٤٩-	٣,٩٥٨	٣٠٣	٨,٨٨٢-	٤,٥١٢-	١٢,٠٩٦-	٣,٤٧٧-
١١٥-	١٨٦-	٢٣٢-	٢٣-	١١٦-	٢٨-	١٠٤-
٦,٩٢٥-	٨,٣١٢	٤,٣٠٦	١,٧٦٥-	٢,١٦٢	٩,٤٦٣-	٢,٠٩٢
٤٠٩-	٤,١٦٨-	٣,٧٧١-	٧,٠٩٤-	٦,٥٥٧-	٢,٦٠٦-	٥,٤٦٥-
١,٣٣٣-	٦٥٥-	٢,٢٠٦	١,٦١٨	٣,١٤٢-	٩,٥٧٤	١٢,٠١٩
٢,٤٧٩-	٢١٩-	١٤١-	١,٥٣٨	٣,٨٧٩-	٨,١٢٩	٥,٨٥٨
١,١٤٧	٤٣٦-	٢,٣٤٧	٨١	٧٣٧	١,٤٤٥	٦,١٦١
١,٩٦٤-	١,٨٦٦-	٢,٧٩٥-	٦٦-	٣,٢٤٧-	٢,٩٠٤-	٤,١٥٩-
١,٧٩٦	٥,١١٤-	٨,٥٨٧-	١٠٢-	١٢,٧٨٨	١٣,٧١٧	٢,٨١٣-

المصدر: البنك المركزى المصرى.  
\* مبدئى.

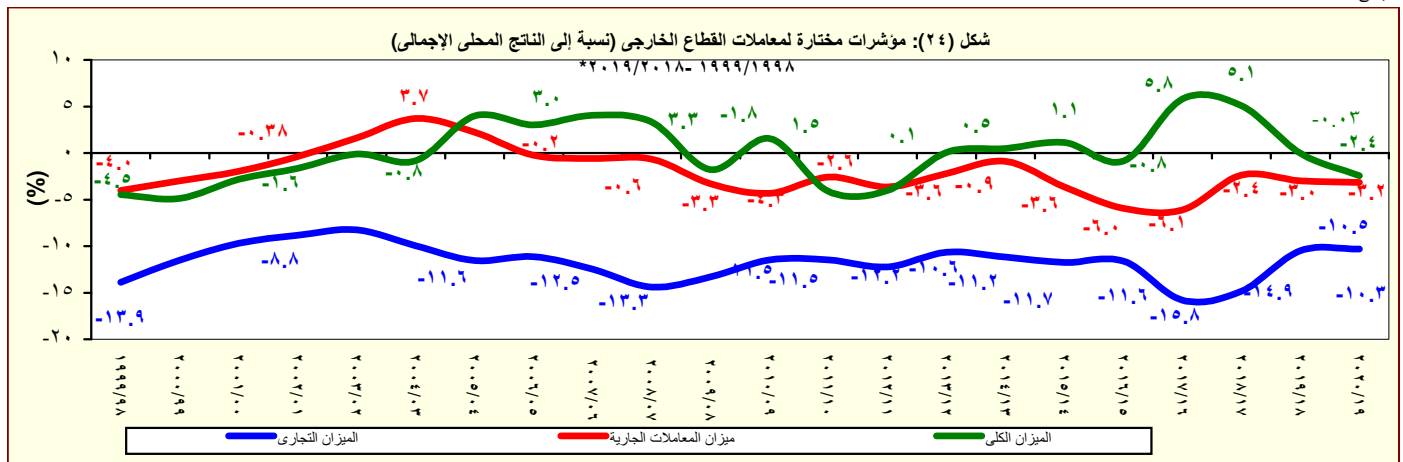

جدول (٤٠): ميزان المدفوعات - ميزان المعاملات الجارية  
بيان ربع سنوى

(مليون دولار)

	٢٠٢٠/٢٠٢١			٢٠١٩/٢٠٢٠				٢٠١٩/٢٠١٨		
	الربع الثالث*	الربع الثانى*	الربع الأول*	الربع الرابع*	الربع الثالث*	الربع الثانى*	الربع الأول*	الربع الرابع	الربع الثالث	
الميزان التجارى <sup>١/</sup>	١١,٣٧١-	١٠,٦٤٤-	٨,٥٥٩-	٨,٤٠٧-	٩,٣٥٥-	٩,٩٢١-	٨,٧٨٣-	٨,٢٨٨-	١٠,٤٩٥-	
الصادرات	٧,٦٥٠	٦,٦٤٣	٦,٢٨١	٥,٤٢٢	٦,٧٠٣	٧,١٣٠	٧,١٢١	٧,٥٨٣	٦,٦٣٨	
بترولى	٢,٣٤٥	١,٩٨٦	١,٦٠٠	١,١٥٣	٢,٢٨٢	٢,٦٠٧	٢,٤٣٨	٣,٠٤٤	٢,٥٠٤	
غير بترولى	٥,٣٠٥	٤,٦٥٧	٤,٦٨١	٤,٢٦٩	٤,٤٢١	٤,٥٢٤	٤,٦٨٣	٤,٥٣٩	٤,١٣٤	
الواردات	١٩,٠٢١-	١٧,٢٨٧-	١٤,٨٤٠-	١٣,٨٢٩-	١٦,٠٥٧-	١٧,٠٥١-	١٥,٩٠٤-	١٥,٨٧١-	١٧,١٣٤-	
بترولى	٢,١١٦-	٢,١٨٤-	١,٤٥٦-	٨٠١-	٢,٣٢٢-	٢,٧٣٤-	٣,٠٤٥-	٢,٧٤٢-	٢,٩٥٠-	
غير بترولى	١٦,٩٠٥-	١٥,١٠٣-	١٣,٣٨٤-	١٣,٠٢٨-	١٣,٧٣٥-	١٤,٣١٧-	١٢,٨٦٠-	١٣,١٢٩-	١٤,١٨٤-	
الخدمات (صافى)	١,٢٩٣	١,٠١٦	٨٧٦	٥٥٠	٢,١٤٢	٢,٢٤٦	٤,٠٣٥	٣,٢٧٥	٢,٥٠٣	
المتحصلات	٤,٠٨٨	٣,٨٢٧	٣,٣٩٧	٢,٧٣٩	٥,٠٩٠	٦,٠٢٤	٧,٤٣٧	٦,٢٦٨	٥,٣٢٣	
النقل	١,٨٤٠	١,٩٠٦	١,٧٣٨	١,٥٨٥	١,٩٠٢	٢,١٣١	٢,٢٦٣	٢,١٣٩	١,٩٧١	
ومنه : قناة السويس	١,٤٥٢	١,٥١٧	١,٣٨١	١,٣٤٥	١,٤٢٩	١,٥٢٥	١,٥٠٧	١,٤٥٨	١,٣٤٥	
السياحة والسفر	١,٣٢٥	٩٨٧	٨٠١	٣٠٥	٢,٣٠٥	٣,٠٥٦	٤,١٩٤	٣,١٧٩	٢,٦٠٢	
خدمات حكومية	١١٧	١٥٢	١٣٨	١٩٤	١٩٣	١٥٢	٢٢٠	٢٩٩	١٢٦	
متحصلات أخرى	٨٠٦	٧٨١	٧٢٠	٦٥٥	٦٩٠	٦٨٤	٧٦٠	٦٥١	٦٢٤	
المدفوعات	٢,٧٩٤	٢,٨١١	٢,٥٢١	٢,١٨٩	٢,٩٤٨	٣,٧٧٨	٣,٤٠٢	٢,٩٩٣	٢,٨٢٠	
النقل	٤٠٤	٤٢٤	٤٣٨	٤٦٦	٥٢١	٥٤٠	٥٢٣	٥١٦	٤١٢	
السياحة والسفر	٦٨١	٧١٢	٥٧٦	٣٨٠	٨٤١	١,٠٣٦	٩٥٥	٨٢٤	٧٠٢	
المدفوعات الحكومية	٣٥٧	٣١١	٢٣١	٣٥٧	١٧٤	٢١٧	٢٢٧	١٢٦	٢٠٨	
مدفوعات أخرى	١,٣٥٢	١,٣٦٥	١,٢٧٧	٩٨٥	١,٤١٣	١,٩٨٤	١,٦٩٦	١,٥٢٦	١,٤٩٨	
دخل الاستثمار (صافى)	٣,٤٠٧-	٥,٤٤٦-	٣,٠٦٧-	٢,١٧٥-	٣,٣٨٥-	٢,٤٦٦-	٣,٣٢٨-	٣,٠٠٣-	٢,٧٨٤-	
متحصلات دخل الاستثمار	١٩٧	٦٦	٥٨	٢٥٩	١٦٢	٢٢٠	٣٠١	٢٩٤	٢٣٣	
مدفوعات دخل الاستثمار	٣,٦٠٤	٢,٤٤٥	٣,١٢٤	٢,٤٣٥	٣,٥٤٧	٢,٦٨٥	٣,٦٢٩	٣,٢٩٧	٣,٠١٧	
ومنه : فوائد مدفوعة	٥٧٤	٦٢٤	٧٠٦	٥٧١	٧٦١	٧٨٨	٨٢٨	٧٨٧	٧١٣	
السلع والخدمات (صافى)	١٠,٠٧٨-	٩,٦٢٨-	٧,٦٨٣-	٧,٨٥٧-	٧,٢١٣-	٧,٦٧٥-	٤,٧٤٨-	٥,٠١٢-	٧,٩٩٣-	
التحويلات (صافى)	٧,٨١٧	٧,١٥٨	٧,٩٦٥	٦,٢٠٤	٧,٨٣٣	٦,٩٤٩	٦,٦٩٤	٦,٩٢٨	٦,٢٢٩	
التحويلات الرسمية (صافى)	١٨	٢٨٣-	١٧	٤٩	٣٤	٧٢	٦٤	٥٠	١٣٧	
التحويلات الخاصة (صافى)	٧,٧٩٩	٧,٤٤١	٧,٩٤٨	٦,١٥٥	٧,٨٠٠	٦,٨٧٧	٦,٦٣١	٦,٨٧٧	٦,٠٩٣	
ومنها، تحويلات المصريين العاملين	٧,٨٥٠	٧,٤٩٣	٨,٠٢٨	٦,٢١٣	٧,٨٦٩	٦,٩٦٤	٦,٧١٣	٦,٩٣٩	٦,١٦٦	
الميزان الجارى	٥,٦٦٧-	٧,٩١٦-	٢,٧٨٥-	٣,٨٢٨-	٢,٧٦٥-	٣,١٩٢-	١,٣٨٢-	١,٠٨٨-	٤,٥٤٨-	

المصدر: البنك المركزى المصرى.

\* مبدئى.

١ / يتضمن صادرات و واردات المناطق الحرة.

**ملحوظة :** بيانات التجارة فى هذا الجدول تم تجميعها من مصادر الجهاز المصرفى طبقاً للتدفقات النقدية. وقد تختلف هذه البيانات عن البيانات المجمعة لدى الجهاز المركزى للتعبئة العامة والإحصاء والمبنية على أساس التدفقات السلعية وفقاً لسجلات مصلحة الجمارك .

جدول (٤١): ميزان المدفوعات (تابع) - ميزان المعاملات الرأسمالية  
بيان ربع سنوى

(مليون دولار)

٢٠٢٠/٢٠٢١			٢٠١٩/٢٠٢٠				٢٠١٩/٢٠١٨		
الربع الثالث	الربع الثاني	الربع الأول*	الربع الرابع*	الربع الثالث*	الربع الثاني*	الربع الأول*	الربع الرابع*	الربع الثالث	
٧,٨٩٠	٥,٢٥٥	٣,٩١٨	١,٢٨٤	-١,١٤٤	٤,٥٧٦	٦٥٨	١,٢٢٠	٦,٥٠٧	ميزان المعاملات الرأسمالية
-٣٠	-٤٤	-٤٤	-٦٣	-٨٢	-٦٧	-٣٧	-٣٢	-٣٤	الحساب الرأسمالى
٧,٩٢٠	٥,٢٩٩	٣,٩٦٢	١,٣٤٧	-١,٠٦٢	٤,٦٤٣	٦٩٥	١,٢٥٢	٦,٥٤٠	الحساب المالى
-١١٢	-١١٢	-٧٩	-٥٦	-٨٠	-١٤٥	-٧١	-٨٦	-١٠٤	تدفقات الاستثمار فى الخارج
١,٤٣٠	١,٧٥٢	١,٦٠٥	١,٥٢٤	٩٧١	٢,٦٠٦	٢,٣٥٣	١,٧١٢	٢,٣٣٩	تدفقات الاستثمارات المباشرة فى مصر (صافى)
-٧٩	-٥٦٢	-٨٦	-٨٤٦	-٧٨	-١٧	١٢٣	-٨٥	٣٩	استثمارات محفظة الأوراق المالية للخارج
٥,٨١٨	٣,٤٨٢	٦,٦٨٦	٦٣٧	-٨,٢١٨	٢,٢٥٥	-١,٩٨٢	٣,١٧٨	٦,٩٤٢	صافى تدفقات محفظة الأوراق المالية فى مصر
٣,٨٤١	٧١٠	٣٠	٣,٧٤٣	-٦٩٣	١,٨٤٥	-٣٠٠	٢,٠٥٠	٣,٣٤٨	و منها السندات
٨٦٣	٧٣٨	-٤,١٦٥	٨٨	٦,٣٤٤	-٥٧	٢٧١	-٣,٤٦٨	-٢,٦٧٦	صافى الاستثمارات الأخرى
١,٢٥٤	٢,٧٧٤	٢,١٨٩	٨٨٢	-١,٣٠٥	١,٥٩٩	٢,٩٦٢	١,٣٣٩	٣,٨٤٣	صافى الاقتراض
٢٣٩	٢,١٨٥	٣٣٢	٤,٦٨٨	٩٨	١٤١	٢,٢٩١	٧٧١	٢,٢٤٨	القروض المتوسطة وطويلة الأجل
٩٠٠	٢,٥١٧	٩٥٦	٥,٠٤٧	٧١٣	٥٢٩	٢,٩٦٥	١,١١٢	٢,٨٨٠	المستخدم
-٦٦١	-٣٣٢	-٦٢٤	-٣٥٩	-٦١٥	-٣٨٨	-٦٧٤	-٣٤٢	-٦٣٢	السداد
١٩٦	١٣٠	١,٨٨٥	-١٥٥	-١٧٠	-١٥٠	-١٧٠	٣٤٧	-٧٦	تسهيلات موردين ومشتريين متوسطة الأجل
٤١٩	٥٠٨	٢,٠٥٣	١٩	٢	١١	٣	٤٣٠	٩٦	المستخدم
-٢٢٣	-٣٧٩	-١٦٨	-١٧٤	-١٧٢	-١٦١	-١٧٣	-٨٣	-١٧٢	السداد
٨١٩	٤٦٠	-٢٨	-٣,٦٥١	-١,٢٣٣	١,٦٠٨	٨٤١	٢٢١	١,٦٧١	صافى تسهيلات موردين ومشتريين قصيرة الأجل
-٢,٠٣٩	-١,٠٢٩	-٤,٣٨١	-٣,٦٥٥	٦,٩٣٠	-٩٩٩	-١,٩٧٣	-١,٦٣٥	-٧,٩٨٩	أصول أخرى
-١٨	-١٣٦	٣٩	-٤٦	-٢	-١٦	-١٦٨	١	-٢٣	البنك المركزى المصرى
-١,٧٥٦	-٧٥٢	-٤,٤١٧	-٤,٠٠٦	٧,٧٦٦	١,١١١	-٥٦٥	-٤٨	-٦,٩٤٩	البنوك الأخرى
-٢٦٥	-١٤١	-٣	٣٩٧	-٨٣٤	-٢,٠٩٤	-١,٢٤٠	-١,٥٨٨	-١,٠١٧	أخرى
١,٦٤٧	-١,٠٠٦	-١,٩٧٣	٢,٨٦١	٧١٩	-٦٥٧	-٧١٨	-٣,١٧٢	١,٤٦٩	خصوم أخرى
-٢٠١	-١٢٦	-٢,١٥٢	٧٨	-١	-٩٨	-١٢٠	-٤٨١	١٩١	البنك المركزى المصرى
١,٨٤٨	-٨٨٠	١٧٩	٢,٧٨٣	٧٢٠	-٥٥٨	-٥٩٨	-٢,٦٩١	١,٢٧٨	البنوك الأخرى
-١,٨٩٢	١,١٣٠	-١,٢٠٢	-٩٢٩	-١,٦١٧	-١,٢٠١	٩٥٢	١١٦	-٥٣٦	السهم والخطأ (صافى)
٣٣٠	١,٥٣٥	-٦٩	-٣,٤٧٣	-٥,٥٢٥	١٨٤	٢٢٧	٢٤٩	١,٤٢٣	الميزان الكلى

المصدر: البنك المركزى المصرى.  
\* مبنئى.



جدول (٤٢): مؤشرات قياس أداء معاملات القطاع الخارجى

يوليو - مارس ٢٠١٩		يوليو - مارس ٢٠١٨		يوليو - مارس ٢٠١٧		يوليو - مارس ٢٠١٦		يوليو - مارس ٢٠١٥		يوليو - مارس ٢٠١٤	
(مليون دولار)											
٥٥,١٤٥		٦١,٦٦٢		٧٦,٢٨٧		٧٩,٠٤٦		٧٤,٦٢٠		٥٩,٤٦١	
٦٦,١٤٦		٥١,٩٧٢		٥٩,٤٦١		١٤,٤٦١		٢١,٤٦١		١٠,٦٤٦	
المتحصلات الجارية (متضمنة التحويلات الرسمية)											
(١٠.٦)		(٢١.٤)		(١٤.٤)		(٢٥.٥)		(٥.٩)		(٣.٥)	
٥٥,٣٩٤		٦١,٤٩٣		٧٦,٠٦٩		٧٨,٦٩٦		٧٤,٤١٤		٥٩,٣١٢	
٦٣,٤٧٥		٥١,٨٧٠		٥٩,٣١٢		١٤,٣١٢		٢١,٨٧٠		١٠,٦٤٧	
المتحصلات الجارية (بدون التحويلات الرسمية)											
(٩.٩)		(١٨.٣)		(١٤.٣)		(٢٥.٥)		(٥.٨)		(٣.٣)	
٦٨,٤٤٧		٧١,٨٠٣		٧٣,٨٥٥		٨٠,٥٨٣		٨٩,٩٤٠		٨٧,٤٥٤	
٧٨,٢٨٨		٧١,٨٠٣		٧٣,٨٥٥		٨٠,٥٨٣		٨٩,٩٤٠		٨٧,٤٥٤	
المدفوعات الجارية											
(٠.٨٠)		(٨.٣)		(٢.٨٦)		(٩.١١)		(١١.٦١)		(٢.٧٦)	
(نسبة مئوية، إلا إذا ذكر خلاف ذلك)											
المتحصلات الجارية / المدفوعات الجارية											
٨٠.٩		٧٢.٢		٨٠.٣		٩٢.٣		٨٧.٥		٨٧.٠	
٨١.١		٧٢.٤		٨٠.٥		٩٢.٦		٨٧.٩		٨٧.٢	
بدون التحويلات الرسمية											
٨٠.٦		٧٢.٤		٨٠.٥		٩٢.٦		٨٧.٩		٨٧.٢	
شاملة التحويلات الرسمية											
٤٠.٢		٣٢.٦		٣٦.٨		٤٠.٩		٤٢.٨		٤٢.٠	
٣٦.٣		٣٢.٦		٣٦.٨		٤٠.٩		٤٢.٨		٤٢.٠	
الصادرات السلعية / الواردات السلعية											
٣٧.١		٣٦.١		٣٦.٦		٣٤.٧		٣٦.٢		٣٤.٧	
٣٥.٠		٣٦.١		٣٦.٦		٣٤.٧		٣٦.٢		٣٤.٧	
الصادرات السلعية / المتحصلات الجارية (بدون التحويلات الرسمية)											
٢٦.٤		٢٥.١		٢٥.٥		٢٢.٩		٢١.٥		٢٣.٥	
٢١.٠		٢٥.١		٢٥.٥		٢٢.٩		٢١.٥		٢٣.٥	
الصادرات غير البترولية / المتحصلات الجارية (بدون التحويلات الرسمية)											
٧٤.٧		٧٩.٩		٧٩.٩		٧٨.٣		٧٤.٠		٧١.٩	
٧٨.٣		٧٩.٩		٧٩.٩		٧٨.٣		٧٤.٠		٧١.٩	
الواردات السلعية / المدفوعات الجارية											
٩.٥		٣.٧		٦.٤		٨.٤		٨.٠		٧.٣	
٣.٩		٣.٧		٦.٤		٨.٤		٨.٠		٧.٣	
نسبة تغطية الإحتياطى الدولى للواردات ( عدد الأشهر)											
١٣٩.٢		١٦٨.٤		١٥٧.٤		٢٠٧.٣		٢١٤.٥		١٧٢.٩	
١٩٧.١		١٦٨.٤		١٥٧.٤		٢٠٧.٣		٢١٤.٥		١٧٢.٩	
المتحصلات الخدمية / المدفوعات الخدمية #											
٥.٦		٧.٣		٧.٤		١٣.٢		١٦.٠		١٣.٠	
١١.٦		٧.٣		٧.٤		١٣.٢		١٦.٠		١٣.٠	
إيرادات السياحة / المتحصلات الجارية (بدون التحويلات الرسمية)											
٢٧.٥		٢٣.٤		٢٨.٤		٤٥.٦		٥١.٥		٤٦.٣	
٣٣.٨		٢٣.٤		٢٨.٤		٤٥.٦		٥١.٥		٤٦.٣	
إيرادات السياحة / المتحصلات الخدمية #											
٧.٨		٦.٨		٦.٤		٥.٣		٦.٤		٧.٤	
٤.٤		٦.٨		٦.٤		٥.٣		٦.٤		٧.٤	
خدمة الدين / المتحصلات الجارية (متضمنة التحويلات الرسمية)											
٣.٦		٣.٩		٦.٤		٦.٨		٥.٦		٤.٩	
٤.٠		٣.٩		٦.٤		٦.٨		٥.٦		٤.٩	
الصادرات غير البترولية (نسبة إلى الناتج المحلى الإجمالى) <sup>١/</sup>											
٢.٨		٤.٨		٦.٥		٨.٦		٨.١		٥.٩	
٦.٦		٤.٨		٦.٥		٨.٦		٨.١		٥.٩	
إجمالى المتحصلات الخدمية (نسبة إلى الناتج المحلى الإجمالى) <sup>١/</sup>											
٠.٨		١.١		١.٩		٣.٩		٤.١		٢.٧	
٢.٢		١.١		١.٩		٣.٩		٤.١		٢.٧	
ومنها : السياحة (نسبة إلى الناتج المحلى الإجمالى) <sup>١/</sup>											
٣.٣-		٦.٠-		٦.١-		٢.٤-		٣.٦-		٣.١-	
٣.٦-		٦.٠-		٦.١-		٢.٤-		٣.٦-		٣.١-	
ميزان المعاملات الجارية (نسبة إلى الناتج المحلى الإجمالى) <sup>١/</sup>											
٠.٤٤		٠.٨-		٥.٨		٥.١		٠.٠٣-		٢.٣٧-	
١.١		٠.٨-		٥.٨		٥.١		٠.٠٣-		٢.٣٧-	
ميزان المدفوعات (نسبة إلى الناتج المحلى الإجمالى) <sup>١/</sup>											
٢٤٤.٥٢		١٠٧.٣		١٣٢.٩		١٢٤.٢		١٣٧.٥		١٦١.٩	
٧٢.٧		١٠٧.٣		١٣٢.٩		١٢٤.٢		١٣٧.٥		١٦١.٩	
إجمالى الدين الخارجى / المتحصلات الجارية (متضمنة التحويلات الرسمية)											
١.٩٠		١.٦		٢.٠		٢.٩		٤.١		٥.٣	
١.٠		١.٦		٢.٠		٢.٩		٤.١		٥.٣	
مدفوعات الفوائد على الدين الخارجى / المتحصلات الجارية (متضمنة التحويلات الرسمية)											
٢٧٨.٣		١٣٩.٦		٢١٨.٦		٢٠٦.٢		١٨٩.٤		١٤٥.٣	
٢٣٢.٧		١٣٩.٦		٢١٨.٦		٢٠٦.٢		١٨٩.٤		١٤٥.٣	
نسبة السيولة (%) <sup>١/٣</sup>											

المصدر: البنك المركزى المصرى وحسابات وزارة المالية.  
\* مبدئى.

-- بيان غير متاح.

( ) معدل النمو عن الفترة المقابلة فى العام السابق.

١/ تم تقدير قيمة خدمة الدين الخارجى من واقع بيانات ميزان المدفوعات.

جدول (٤٣): بيانات التجارة الخارجية - الميزان التجارى  
طبقاً للتصنيف الإقتصادي للأمم المتحدة (BEC)

(مليون جنيه)

البند	٢٠١٦/٢٠١٥	٢٠١٧/٢٠١٦	٢٠١٨/٢٠١٧	٢٠١٩/٢٠١٨	٢٠٢٠/٢٠١٩*
الميزان الكلى	٣٧٧,٥٣٠-	٥٤٧,١٧٥-	٧١٢,٩٥٦-	٨٢٣,٩٨٤-	٦٥٤,٥٥١-
	(٢٣.٨)	(٤٤.٩)	(٣٠.٣)	(١٥.٦)	(٢٠.٦)
١١١ سلع غذائية أولية (للصناعة)	٢٩,١٩٩-	٤٩,٠٣٦-	٧٤,٤٧٦-	٨٥,٦١٦-	٨٠,٩٣٠-
١١٢ سلع غذائية أولية (للإستهلاك)	٢,٨٩٧	١٣,٠٩٥	١٩,٨٠٨	١٣,٥١٧	١٥,٩٤٩
١٢١ سلع غذائية مصنعة (للصناعة)	١٦,٢١١-	٣١,٣١٦-	٣٦,٩٢٨-	٢٢,٤٥٣-	٢٤,٧١٧-
١٢٢ سلع غذائية مصنعة (للإستهلاك)	١٨,٧٩٩-	٢٠,٩٣١-	٣٥,٨٦٧-	٤٤,١٣٣-	٣٢,٠٢٦-
٢١ مستلزمات صناعية أولية	٢٣,٤٥٤-	٤٧,٧٤٠-	٧٢,٩٣٧-	٧٨,٠٣٢-	٦٦,٧١٣-
٢٢ مستلزمات صناعية مصنعة	١٢٤,٩٨٣-	١٥٥,١٣٦-	٢٢٣,٤٢٧-	٢٤٦,٣٨٤-	١٨٩,٥٩١-
٣١ وقود وزيوت (خام)	١٧٩-	١,٨١٢-	٦,١٥٥-	٣,٧٣٩-	١,٦٨٣-
٣٢٢ وقود مصنع و زيوت اخرى	٧,٠٩٦-	٢٢,٥٨١-	٣١,٥٥٢-	٢٦,٩٢٩-	١٥,٩١٧-
٤١ سلع رأسمالية عدا معدات النقل	٥٥,٤٣٦-	٩١,٥٧٦-	١١٥,٨٠٨-	١٤١,٥١١-	١٢٣,٢٧٩-
٤٢ قطع غيار وأجزاء سلع رأسمالية	٢٦,٩٦٩-	٥٠,٠٦٧-	٥٦,٩١٤-	٨١,٨٤١-	٤٥,٢٩٨-
٥١ سيارات الركوب	٢٥,٥١٣-	٢٩,٧٦٩-	٣٧,١٢٣-	٤٦,٩٠٥-	٤٢,٦٧٢-
٥٢ سيارات اخرى	١٥,٣٦٥-	١٨,٧٦٦-	١١,٩٧٣-	١٦,٤٦٧-	١٨,٣٠٥-
٥٣ قطع غيار وأجزاء لوسائل النقل	٢١,٨٩٩-	٣٠,٦٢٤-	٣١,٧٢٩-	٣٣,٣٣٧-	٢٤,٥٠٨-
٦١ سلع إستهلاكية معمرة	٦,٢٧٤	٧,٩٢٥	١٥,٧٩٤	١١,٤٦٣	١٣,٣٥٢
٦٢ سلع إستهلاكية نصف معمرة	٤,٨٩٩-	٣,٣٥٨	٤,٢٨٠	٤,٨٩٨	٧,٨٣٨
٦٣ سلع إستهلاكية غير معمرة	١٦,٢٥٢-	٢٢,٢٢٨-	١٧,٢٢٦-	٢٥,٩٩٩-	٢٤,٩٢٥-
٧ أخرى	٤٤٨-	٢٩	٧٢٣-	٥١٦-	١,١٢٥-

المصدر: وزارة المالية - مصلحة الجمارك.

( ) معدل النمو السنوى.

\* بيان مبدئى، أرقام معدلة.

١/ تم تضمين بيانات البند كود ٣٢ على البيان المعروض.

جدول (٤٤): بيانات التجارة الخارجية - الصادرات  
طبقاً للتصنيف الإقتصادي للأمم المتحدة (BEC)

(مليون جنيه)

البند	٢٠١٦/٢٠١٥	٢٠١٧/٢٠١٦	٢٠١٨/٢٠١٧	٢٠١٩/٢٠١٨	٢٠٢٠/٢٠١٩*
إجمالي الصادرات	١٦٤,٢٣٣	٣٠٥,٣٦٨	٤٢٤,٦٢٥	٤٣٧,٨٦٩	٣٥٠,٨٠٤
	(٨.٨)	(٨٥.٩)	(٣٩.١)	(٣.١)	(١٩.٩)-
١١١ سلع غذائية أولية (للصناعة)	٩٩٣	٢,٣٤٢	٢,٥٢٩	٢,٥٤٥	٢,٢١٢
١١٢ سلع غذائية أولية (للإستهلاك)	١٧,٣٤٢	٣١,٧٧٣	٤١,٠١٤	٤٣,٣٧٨	٤٠,٥٢١
١٢١ سلع غذائية مصنعة (للصناعة)	٢,١٨٩	٤,٣٩٠	٥,٥١٨	٩,٣٣٩	٧,٦٣٠
١٢٢ سلع غذائية مصنعة (للإستهلاك)	١٣,٧١٣	٢٤,٩٨٢	٢٨,٧٠٤	٢٨,٦٣٢	٣٠,٠٨٦
٢١ مستلزمات صناعية أولية	٦,٢٤٢	١١,٠٠٣	١٤,٦٧٩	١٦,٥٠٢	١٣,١٩٢
٢٢ مستلزمات صناعية مصنعة	٧٠,٤١٠	١٥٨,٥١٠	٢١٨,٦٣٤	٢٢٤,٧٢٢	١٥٥,٧٠٦
٣١ وقود وزيتوت (خام)	٢٨٥	٥٤٥	٨١٤	٧٥٥	٥١٣
٣٢ وقود مصنع و زيتوت اخرى	٧,٢٦٧	٦٠٤	١,٨٢٢	٩٦٦	٣٠٥
٤١ سلع رأسمالية عدا معدات النقل	٥,٣٩٥	٧,٤٥٣	٦,٧٩١	٥,٥١٢	٦,٤٤٤
٤٢ قطع غيار وأجزاء سلع رأسمالية	١,٥٧٩	٢,٨٥٨	٩,٣٣٨	٦,١٩٧	٤,٢٩٦
٥١ سيارات الركوب	٩٠	١٠٣	٣٥٤	١٠٧	١٠٩
٥٢ سيارات اخرى	١,٥٧١	٢,٢٨٣	١,٣٦٢	١,٩٨٤	١,٣١٤
٥٣ قطع غيار وأجزاء لوسائل النقل	١,٣٧٥	٢,٧٩٩	٥,٦٧٧	٨,٥٨٤	١١,٢٦٨
٦١ سلع إستهلاكية معمرة	١٤,١٤٤	١٨,١٠٣	٢٩,٢٧٠	٢٧,٠٧٠	٢٦,٣٦٨
٦٢ سلع إستهلاكية نصف معمرة	١١,٣٢٨	١٩,٥٣٢	٢٩,٥٠٠	٣٣,٧٩٣	٢٧,١٣٧
٦٣ سلع إستهلاكية غير معمرة	١٠,٠٠٢	١٧,٥٤٣	٢٨,٤٥٧	٢٧,٦٤٩	٢٣,٦٧٥
٧ أخرى	٣٠٩	٥٤٥	١٦١	١٣٣	٢٩

المصدر: وزارة المالية - مصلحة الجمارك.

( ) معدل النمو عن الفترة المقابلة في العام السابق.

\* بيان مبدئي، أرقام معدلة.

١/ تم تضمين بيانات البند كود ٣٢ على البيان المعروض.

جدول (٤٥): بيانات التجارة الخارجية - الواردات  
طبقاً للتصنيف الإقتصادي للأمم المتحدة (BEC)

(مليون جنيه)

البند	٢٠١٦/٢٠١٥	٢٠١٧/٢٠١٦	٢٠١٨/٢٠١٧	٢٠١٩/٢٠١٨	*٢٠٢٠/٢٠١٩
إجمالي الواردات	٥٤١,٧٦٣	٨٥٢,٥٤٣	١,١٣٧,٥٨١	١,٢٦١,٨٥٣	١,٠٠٥,٣٥٥
	(١٨.٩)	(٥٧.٤)	(٣٣.٤)	(١٠.٩)	(٢٠.٣)-
١١١ سلع غذائية أولية (للصناعة)	٣٠,١٩٢	٥١,٣٧٨	٧٧,٠٠٥	٨٨,١٦١	٨٣,١٤٢
١١٢ سلع غذائية أولية (للإستهلاك)	١٤,٤٤٥	١٨,٦٧٨	٢١,٢٠٦	٢٩,٨٦١	٢٤,٥٧٢
١٢١ سلع غذائية مصنعة (للصناعة)	١٨,٤٠٠	٣٥,٧٠٦	٤٢,٤٤٦	٣١,٧٩٢	٣٢,٣٤٧
١٢٢ سلع غذائية مصنعة (للإستهلاك)	٣٢,٥١١	٤٥,٩١٣	٦٤,٥٧٢	٧٢,٧٦٥	٦٢,١١٢
٢١ مستلزمات صناعية أولية	٢٩,٦٩٦	٥٨,٧٤٣	٨٧,٦١٦	٩٤,٥٣٤	٧٩,٩٠٥
٢٢ مستلزمات صناعية مصنعة	١٩٥,٣٩٣	٣١٣,٦٤٦	٤٤٢,٠٦٢	٤٧١,١٠٦	٣٤٥,٢٩٧
٣١ وقود وزيوت (خام)	٤٦٤	٢,٣٥٧	٦,٩٦٨	٤,٤٩٤	٢,١٩٦
٣٢ وقود مصنع و زيوت اخرى	١٤,٣٦٤	٢٣,١٨٥	٣٣,٣٧٣	٢٧,٨٩٥	١٦,٢٢١
٤١ سلع رأسمالية عدا معدات النقل	٦٠,٨٣٢	٩٩,٠٣٠	١٢٢,٥٩٩	١٤٧,٠٢٣	١٢٩,٧٢٣
٤٢ قطع غيار وأجزاء سلع رأسمالية	٢٨,٥٤٨	٥٢,٩٢٥	٦٦,٢٥٢	٨٨,٠٣٨	٤٩,٥٩٤
٥١ سيارات الركوب	٢٥,٦٠٢	٢٩,٨٧٢	٣٧,٤٧٧	٤٧,٠١٢	٤٢,٧٨١
٥٢ سيارات اخرى	١٦,٩٣٥	٢١,٠٤٩	١٣,٣٣٥	١٨,٤٥٠	١٩,٦١٩
٥٣ قطع غيار وأجزاء لوسائل النقل	٢٣,٢٧٥	٣٣,٤٢٢	٣٧,٤٠٦	٤١,٩٢١	٣٥,٧٧٧
٦١ سلع إستهلاكية معمرة	٧,٨٦٩	١٠,١٧٨	١٣,٤٧٧	١٥,٦٠٦	١٣,٠١٦
٦٢ سلع إستهلاكية نصف معمرة	١٦,٢٢٧	١٦,١٧٤	٢٥,٢٢٠	٢٨,٨٩٦	١٩,٢٩٩
٦٣ سلع إستهلاكية غير معمرة	٢٦,٢٥٣	٣٩,٧٧١	٤٥,٦٨٣	٥٣,٦٤٨	٤٨,٦٠٠
٧ أخرى	٧٥٧	٥١٦	٨٨٤	٦٥٠	١,١٥٤

المصدر: وزارة المالية - مصلحة الجمارك.

( ) معدل النمو عن الفترة المقابلة فى العام السابق.

\* بيان مبدئى، أرقام معدلة.

١/ تم تضمين بيانات البند كود ٣٢ على البيان المعروض.

## جدول (٤٦): حصيلة الصادرات البترولية

(مليون دولار)

٢٠١٦/٢٠١٥	٢٠١٧/٢٠١٦	٢٠١٨/٢٠١٧	* ٢٠١٩/٢٠١٨	* ٢٠٢٠/٢٠١٩
٥,٧٦٧	٦,٧٩٦	٨,٩٦٢	١١,٨٣٩	٨,٦٢٢
٣,٥٥٨	٣,٨٧٦	٤,٦٠١	٤,٨٥١	٣,٢٤٥
٢,١١٦	٢,٧١٤	٤,١٧٢	٦,٧٠٦	٥,٢٣٥

المصدر: البنك المركزي المصري

\* بيان مبدئي.

## جدول (٤٧): أهم مؤشرات قطاع السياحة

٢٠١٤/٢٠١٣	٢٠١٥/٢٠١٤	٢٠١٦/٢٠١٥	٢٠١٧/٢٠١٦	٢٠١٨/٢٠١٧
٧,٩٦٧	١٠,٢٤٢	٧,٠٤٩	٦,٦٢٨	٩,٧٧٧
٧٢,٩١٩	٩٩,٢٥٦	٥٣,٥٠٤	٥٠,٨٩٦	١٠٢,٥٨٥
٩,٢	٩,٧	٧,٦	٧,٧	١٠,٥
٥,٠٧٣	٧,٣٧٠	٣,٧٦٨	--	٩,٨٠٠
٧٠	٧٤	٧٠	--	--

المصدر: وزارة السياحة.

\* بيان مبدئي.

-- بيان غير متاح.

## جدول (٤٨): حركة الملاحة في قناة السويس

٢٠١٧/٢٠١٦	٢٠١٧/٢٠١٨	٢٠١٨/٢٠١٩	٢٠١٩/٢٠٢٠	يوليو-ديسمبر ٢٠٢٠/٢٠٢١
١٧,٠٠٤	١٧,٨٦٠	١٨,٤٨٢	١٩,٣١٤	٩,٢٨٤
٩٩٥	١,٠٩٣	١,١٧٥	٢,٨٢٣	٥٩٠
٤,٩٦٩	٥,٥٩٧	٥,٧٤٢	٥,٧١٩	٢,٨٦٩

المصدر: الجهاز المركزي للتعبئة العامة والإحصاء وهيئة قناة السويس.

\* بيان مبدئي.

١/ تشمل حاويات البترول والسفن الأخرى.

٢/ جميع بيانات قناة السويس لعام ٢٠٢٠/٢٠٢١ من النشرة المعلوماتية الشهرية للجهاز المركزي للتعبئة العامة والإحصاء

## جدول (٤٩): الصادرات حسب التوزيع الجغرافي

(مليون دولار)

٢٠١٦/٢٠١٥	٢٠١٧/٢٠١٦	٢٠١٨/٢٠١٧	٢٠١٩/٢٠١٨	* ٢٠٢٠/٢٠١٩
١٨,٧٠٥	٢١,٦٨٧	٢٥,٨٢٧	٢٨,٤٩٥	٢٦,٣٧٦
٦,٠٣٥	٧,٠١٨	٨,٩٧٩	١٠,١٨٠	٨,١٥٦
١,٣٢٥	١,٧١٦,٣	٢,١٢٧	٢,٠٦٨	٢,٠٣٤
١,٢٧٥	١,٧٩٨	٢,٠٨١	٢,٨٥٦	٢,٤٠٤
٥,٧٥٠	٦,٤١٩	٦,٠٣٨	٦,١٤٧	٦,٧٧٣
٢,٠٦٤	١,٧٧٧	٢,٦٧٩	٣,٣٩٩	٣,٢٦٣
٥٠٨	٥٢٩	٦٧١	٦٠١	٥٤٩
٢١	٣٨	٣٤	٣٥	٣٤
١,٤٨٢	٢,١٧٩	٢,٩١٩	٢,٩٦٥	٢,٨٨٢

المصدر: البنك المركزي المصري.

\* بيان مبدئي.

# القسم التاسع

## مقارنة تحليلية لأداء الإقتصاد المصرى

٧٨-٧٧	تحليل مقارنة لأداء أهم المؤشرات الاقتصادية	جدول (٥٠)
٧٩	تحليل مقارنة لأداء البورصة المصرية	جدول (٥١)

جدول (٥٠): تحليل مقارن لأداء أهم المؤشرات الاقتصادية \*

الناتج المحلي الإجمالي الحقيقي (معدل التغير %)	معدل نمو الدخل الحقيقي للفرد (%)	الميزان الكلى للموازنة العامة نسبة لناتج المحلي الإجمالي (%)	معدل التضخم السوى (%)	ميزان المعاملات الجارية نسبة لناتج المحلي الإجمالي (%)	صادرات السلع والخدمات نسبة لناتج المحلي الإجمالي (%)	الدين الخارجى نسبة للناتج المحلى الإجمالى (%)	خدمة الدين نسبة إلى جملة متحصلات الميزان الجارى (%) /١
١- تصنيف البنك الدولي: (مجموعة الدول ذات الدخل المتوسط المنخفض) <sup>١/٢</sup>							
مصر <sup>١/١</sup>							
٢٠١٥	٤.٤	١.٨	-١١.٤	٩.٩	-٣.٦	٦.٧	٨.٨
٢٠١٦	٤.٣	١.٩	-١٢.٥	٦.٢	-٥.٦	٥.٦	٩.٨
٢٠١٧	٤.٢	١.٧	-١٠.٩	٢٢.٩	-٦.١	٩.٣	١٢.٣
٢٠١٨	٥.٣	٢.٧	-٩.٧	٢١.٦	-٢.٤	١٠.٣	١٠.٧
٢٠١٩	٥.٥	٣.١	-٨.٢	١٢.٢	-١.٧	٩.٢	٠.٢
متوسط دول المجموعة							
٢٠١٥	٥.٧	٤.٠٦	--	٢.٧	--	٢٣.٧	٢٨.٣
٢٠١٦	٥.٦	٤.٠٧	--	٣.٤	--	٢٢.٦	٢٨.٠
٢٠١٧	٥.٦	٤.٠٩	--	٤.٣	--	٢٣.٧	٢٨.٧
٢٠١٨	٥.٥	٤.١٠	--	٣.٨	--	٢٤.٥	٢٩.٣
٢٠١٩	--	--	--	--	--	--	--
الفلبين							
٢٠١٥	٦.١	٤.٤	--	-٠.٦	٢.٥	٢٨.٤	٢٦.١
٢٠١٦	٦.٩	٥.٣	--	١.٧	-٠.٤	٢٨.١	٢٣.٩
٢٠١٧	٦.٧	٥.١	--	٢.٣	-٠.٧	٣١.٠	٢٣.٧
٢٠١٨	٦.٢	٤.٨	--	٣.٨	-٢.٤	٣١.٧	٢٣.٨
٢٠١٩	--	--	--	--	--	--	--
الهند							
٢٠١٥	٨.٠	٦.٨	--	٢.٣	-١.١	١٩.٨	٢٢.٨
٢٠١٦	٨.٢	٧.٠	--	٣.١	-٠.٥	١٩.٢	١٩.٩
٢٠١٧	٧.٢	٦.٠	--	٣.٨	-١.٤	١٨.٨	١٩.٣
٢٠١٨	٧.٠	٥.٩	--	٤.٢	-٢.٤	١٩.٧	١٩.١
٢٠١٩	--	--	--	--	--	--	--
المغرب							
٢٠١٥	٤.٥	٣.١	--	٢.١	-٢.١	٣٤.٨	٤٢.٦
٢٠١٦	١.١	-٠.٢	--	١.٤	-٤.٠	٣٥.٢	٤٤.٩
٢٠١٧	٤.١	٢.٧	--	٠.٨	-٣.٤	٣٧.١	٤٥.٤
٢٠١٨	٣.٠	١.٦	--	١.٦	-٥.٤	٣٨.٣	٤١.٤
٢٠١٩	--	--	--	--	--	--	--
٢- تصنيف صندوق النقد الدولي: (الشرق الأوسط وشمال أفريقيا) <sup>١/٤</sup>							
مصر <sup>١/٣</sup>							
٢٠١٥	٤.٤	١.٨	-١١.٤	٩.٩	-٣.٦	٦.٧	٨.٨
٢٠١٦	٤.٣	١.٩	-١٢.٥	٦.٢	-٥.٦	٥.٦	٩.٨
٢٠١٧	٤.٢	١.٧	-١٠.٩	٢٢.٩	-٦.١	٩.٣	١٢.٣
٢٠١٨	٥.٣	٢.٧	-٩.٧	٢١.٦	-٢.٤	١٠.٣	١٠.٧
٢٠١٩	٥.٥	٣.١	-٨.٢	١٢.٢	-١.٧	٩.٢	٣٢.٤
متوسط دول المجموعة							
٢٠١٥	٤.٣	٢.٨	-٤.٤	٤.٧	-٠.٢٠	٢٦.٠	٣٠.٩
٢٠١٦	٤.٦	٣.١	-٤.٧	٤.٣	-٠.٢٨	٢٥.٠	٣٠.٦
٢٠١٧	٤.٨	٣.٣	-٤.٢	٤.٣	٠.٠٤	٢٦.١	٣٠.٧
٢٠١٨	٤.٥	٣.٢	-٣.٨	٤.٨	٠.٠١	٢٧.٣	٣١.٦
٢٠١٩	٥.٥	٣.١	-٨.٢	١٢.٢	-١.٧	٩.٢	٣٢.٤
إيران							
٢٠١٥	-١.٦	-٢.٨	-١.٨	١١.٩	٠.٣	٢٠.٥	--
٢٠١٦	١٢.٥	١١.١	-٢.٣	٩.١	٤.٠	--	--
٢٠١٧	٣.٧	٢.٥	-١.٨	٩.٦	٣.٨	--	--
٢٠١٨	-٤.٨	-٥.٩	-٢.٥	٣٠.٥	٤.١	--	--
٢٠١٩	-٩.٥	-١٠.٤	-٤.٤	٣٥.٧	-٢.٧	--	--
الأردن							
٢٠١٥	٢.٤	-١.٦	-٨.٥	-٠.٩	-٩.٠	-٨.٩	--
٢٠١٦	٢.٠	-١.٢	-٣.٧	-٠.٨	-٩.٤	--	--
٢٠١٧	٢.١	-٠.٥	-٣.٧	٣.٣	-١٠.٦	--	--
٢٠١٨	١.٩	-٠.١	-٤.٨	٤.٥	-٧.٠	--	--
٢٠١٩	٢.٢	٠.٥	-٣.٤	٢.٠	-٧.٠	--	--

-- بيان غير متاح.

\* بيانات مبدئية، خاضعة للمراجعة.

/١ بخلاف التحويلات الرسمية.

/٢ بيانات دول المقارنة تم إستخراجها من الجداول الإحصائية للبنك الدولي: "Country at a Glance" وتقرير آخر التطورات الاقتصادية والأفاق المستقبلية لمنطقة الشرق الأوسط وشمال أفريقيا.

/٣ البيانات المصرية تعكس التطورات خلال الاعوام المالية من واقع المصادر المحلية.إجمالي العجز يعكس البيانات على مستوى قطاع الموازنة.

/٤ بيانات دول المقارنة تم استخراجها من قاعدة بيانات صندوق النقد الدولي وتقارير مشاورات المادة الرابعة الخاصة بالصندوق

جدول (٥٠): تحليل مقارن لأداء أهم المؤشرات الاقتصادية (تابع) \*

النتائج المحلي الإجمالي الحقيقي (معدل التغير %)	معدل نمو الدخل الحقيقي للفرد <sup>١</sup> (%)	الميزان الكلي للموازنة العامة نسبة للنتائج المحلي الإجمالي (%)	معدل التضخم السنوي (%)	ميزان المعاملات الجارية نسبة للنتائج المحلي الإجمالي (%)	صادرات السلع والخدمات نسبة للنتائج المحلي الإجمالي <sup>١</sup> (%)	الدين الخارجي نسبة للنتائج المحلي الإجمالي (%)	خدمة الدين نسبة إلى جملة متحصلات الميزان الجاري <sup>٢</sup> (%)
تصنيف مؤسسة فيتش لمصر (B)							
تصنيف مؤسسة ستاندرد أند بورز لمصر (B-)							
٣- تصنيف مؤسسة موديز: (B٢ درجة التصنيف) <sup>١/٢</sup>							
مصر (B٢)							
٢٠١٥	٤.٤	١.٨	-١١.٤	٩.٩	-٣.٦	٦.٧	١٥.٠
٢٠١٦	٤.٣	١.٩	-١٢.٥	٦.٢	-٥.٦	٥.٦	١٨.٣
٢٠١٧	٤.٢	١.٧	-١٠.٩	٢٢.٩	-٦.١	٩.٣	٤١.٢
٢٠١٨	٥.٣	٢.٧	-٩.٧	٢١.٦	-٢.٤	١٠.٣	٣٧.٠
٢٠١٩	٥.٥	٣.١	-٨.٢	١٢.٢	-١.٧	٩.٢	٣٢.٤
متوسط دول المجموعة							
٢٠١٥	٤.٢	١.٤	-٦.١	٧.٤	-٤.٤	--	٥١.٧
٢٠١٦	٣.٠	١.٤	-٦.٩	٩.٩	-٤.٠	--	٥٦.٦
٢٠١٧	٣.٩	٣.٧	-٥.٧	٧.٥	-٢.٩	--	٥٩.٠
٢٠١٨	٣.٣	٢.٩	-٥.٢	٦.٨	-٣.٨	--	٦١.٢
٢٠١٩	--	--	--	--	--	--	--
الارجنتين (B٢)							
٢٠١٥	٢.٧	٢.٧	-٣.٨	٢٧.٠	-٢.٧	--	٢٦.٠
٢٠١٦	-٢.١	-٢.١	-٥.٨	٣٠.١	-٢.٧	--	٣٢.٥
٢٠١٧	٢.٧	٣.٥	-٥.٩	٢٤.٨	-٤.٩	--	٣٦.٥
٢٠١٨	-٢.٥	-١.٤	-٥.٢	٤٧.٦	-٥.٤	--	٥٣.٦
٢٠١٩	--	--	--	--	--	--	--
الكامرون (B٢)							
٢٠١٥	٥.٧	٤.٢	-٤.٤	١.٥	-٣.٨	--	٣٢.٠
٢٠١٦	٤.٦	٣.٢	-٦.١	٠.٣	-٣.٢	--	٣٢.٥
٢٠١٧	٣.٥	٢.٩	-٤.٩	٠.٨	-٢.٧	--	٣٦.٩
٢٠١٨	٤.٠	٣.٨	-٢.٧	١.١	-٤.٠	--	٣٧.٧
٢٠١٩	--	--	--	--	--	--	--
البحرين (B٢)							
٢٠١٥	٢.٩	-٠.٣	-١٥.٩	٠.٧	-٢.٤	--	١٧٤.٤
٢٠١٦	٣.٥	٠.٧	-١٤.٦	٢.٣	-٤.٦	--	١٨٣.٧
٢٠١٧	٣.٨	٣.٧	-١٠.٧	١.٤	-٤.٥	--	١٨١.١
٢٠١٨	١.٨	٢.١	-٥.٧	١.٩	-٥.٩	--	١٨٧.٤
٢٠١٩	--	--	--	--	--	--	--

-- بيان غير متاح.

\* بيانات مبدئية ، خاضعة للمراجعة.

١/ تم إستخراج البيانات من البنك الدولي

٢/ بخلاف التحويلات الرسمية.

٣/ بيانات دول المقارنة تم استخراجها من قاعدة ستاندرد آند بورز الا اذا ذكر خلاف ذلك

٤/ البيانات المصرية تعكس التطورات خلال الاعوام المالية من واقع المصادر المحلية.

٥/ يعكس التصنيف طويل الأجل للعملة المحلية. و يلاحظ أن التصنيف الائتماني لدول المقارنة يرجع الى أحدث البيانات المتاحة (٢٠٠٨, ٢٠٠٩, ٢٠١٠)



جدول (٥١): أداء السوق

تطور مؤشرات السوق (٣٠ يونيو ٢٠٢١)					
الفتح	أعلى قيمة	أقل قيمة	الإغلاق	التغير%	
١٠٣٠٩.١	١٠٣٢٦.١	٩٧٦٩.٢	١٠٢٥٦.٦	-٠.٥%	مؤشر EGX٣٠ (مقوم بالجنيه)
٢٢٧٨.٣	٢٤٠٥.٠	٢٢٢٦.٩	٢٣٢٣.٠	٢.٠%	مؤشر EGX٧٠
٣٢١٥.٨	٣٣٥٨.٨	٣١٥٢.٢	٣٢٧٨.٨	٢.٠%	مؤشر EGX١٠٠
١٦٩٥.٧	١٨٠٧.٤	١٦٤٤.٥	١٧٣٩.٨	٢.٦%	مؤشر S&P / EGX ESG
١٢٧٧٣.٤	١٢٩٤١.٦	١٢٢٥٣.٥	١٢٨١٣.٣	٠.٣%	مؤشر EGX٣٠ Capped
٠.٠	٠.٠	٠.٠	٠.٠	٠.٠%	مؤشر النيل

تداول المؤسسات بالجنيه في الأسهم المقيدة تشمل الصفقات: السوق الرئيسي وبورصة النيل (٣٠ يونيو ٢٠٢١)						
المصريون		العرب		غير العرب		
شراء	بيع	شراء	بيع	شراء	بيع	المؤسسات
١٩٨.٨	١٩٧.٧	٩٠.٣	٦.٠	٢٩٧.٠	٠.٢	بنوك
١٦٦٩.١	٣٤٣٥.٢	٩٥٢.٣	٦٠٠.١	٨٣٦.٦	٣.٨	شركات
١٦٧.٦	١٨٦.٣	١٢.٠	٢٣.٢	١٩١٠.٣	-٦٤٦.٥	صناديق
١١٢.٠	٧١.١	١.١	٤٨٦.٥	١١.١	٢٩.٥	اخرى
٩٨٧.٢	٧٦٧.٤	--	--	--	--	محافظ
٣١٣٤.٧	٤٦٥٧.٨	١٠٥٥.٧	١١١٥.٨	٣٠٥٥.١	-٦١٣.٠	الإجمالي

المصدر: البورصة المصرية - التقرير الشهري.