



التقرير المالى الشهرى

تقرير إحصائى دورى يصدر عن وزارة المالية كل شهر

إعداد :

ساره عيد

إقتصادى أول - رئيس تحرير

ومساعد رئيس الوحدة للإصدارات و النشرات الإقتصادية و المالية

حازم محمود

إقتصادى

نادين فهمى

إقتصادى

زياد عامر

إقتصادى

فاطمة العشماوى

محلل اقتصادى

رنا ليمونة

محلل اقتصادى

كرم رسمى

تصميم

محمود سليمان

تصميم

أبراج وزارة المالية
إمتداد شارع رمسيس
القاهرة - مصر

للإشتراك :

رجاء إرسال الطلب الى العنوان أو من خلال رقم الفاكس أدناه، أو تحميل ملف
الطلب من الموقع الإلكتروني للوزارة : www.mof.gov.eg
والضغط على إرسال. للإستفسار و الإستعلام رجاء إرسال
فاكس: ٢٦٨٦١٥٦١ (٢٠٢)

تقديم

واجه الإقتصاد المصرى العديد من التحديات الصعبة منذ يناير ٢٠١١ على الصعيدين الإقتصادى والسياسى، ولا تزال التأثيرات المصاحبة لطول الفترة الإنتقالية تلقى بظلالها على أداء الإقتصاد ومؤشراته المختلفة، وعلى قدرة الإقتصاد على النمو بالمعدلات الطبيعية، وتوليد الموارد التى تسمح بمواجهة متطلبات تحسين مستوى معيشة المواطنين وتدعيم العدالة الإجتماعية.

وتسعى وزارة المالية إلى تطبيق سياسات مالية منضبطة تسمح بتنشيط الإقتصاد والإستجابة للمطالب الإجتماعية المشروعة لتحسين الخدمات العامة مثل التعليم والصحة والإسكان، وتوفير الحماية للفئات الأولى بالرعاية، ولكن فى نفس الوقت إتخاذ التدابير لتمويل هذه المتطلبات من موارد مالية حقيقية ومرتبطة بالنشاط الإقتصادى ومع توزيعها بشكل عادل على المجتمع، وبما يحقق الإستقرار والإستدامة المالية، وتشجيع الإستثمار ورفع معدلات التشغيل.

ومع التقدم الملحوظ فى تنفيذ إستحقاقات خارطة الطريق السياسية والمضى بخطى إيجابية نحو تأسيس نظام حكم مبنى على مؤسسات ديموقراطية ومشاركة مجتمعية فى إتخاذ القرار، فإن الحاجة تبدو ماسة أكثر من أى وقت مضى إلى وجود نقاش جاد حول قضايا المجتمع الأساسية، وطرح أفكار إيجابية مبنية على أسس وبيانات حقيقية ومحدثة، لمواجهة التحديات الجسيمة الحالية والتوجه نحو مستقبل أفضل لهذا الجيل وللأجيال المقبلة.

وفى هذا الإطار ولضمان قدر أكبر من الشفافية والمساءلة ومشاركة المواطنين فى عملية صنع القرار، تلتزم وزارة المالية بالاستمرار فى دورها القيادى لتوفير مجموعة متكاملة من البيانات والمؤشرات لأداء الإقتصاد المصرى من خلال إصدار هذا التقرير وتحديثه بشكل دورى ومستمر.

أتمنى أن يجد القراء المعلومات الواردة بهذا التقرير مفيدة ومثمرة، كما نتطلع إلى تعليقاتكم واقتراحاتكم لإرسالها على البريد الإلكتروني التالى: fm@mof.gov.eg

والله الموفق،

وزير المالية

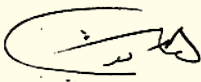

هانى قدرى دميان

الفهرس

أ - ج	قائمة الجداول
د	قائمة الرسوم البيانية
هـ - ف	ملخص تنفيذي
١ - ٧	القسم الأول نظرة عامة على الأداء الإقتصادي و المالي
١١ - ١٣	القسم الثاني مؤشرات الإقتصاد العيني و الحقيقي
١٧ - ٢١	القسم الثالث الأسعار المحلية
٢٥ - ٣٢	القسم الرابع مؤشرات المالية العامة
٣٥ - ٤٢	القسم الخامس الدين الحكومي و هيكل المديونية
٤٥ - ٥٢	القسم السادس المؤشرات النقدية
٥٥ - ٦١	القسم السابع القطاع المالي و الإستثمارات
٦٥ - ٧٣	القسم الثامن معاملات القطاع الخارجي
٧٧ - ٧٩	القسم التاسع مقارنة تحليلية لأداء الإقتصاد المصري

قائمة الجداول

٧-١	القسم الأول : نظرة عامة على الأداء الإقتصادي و المالي
١	أ- الإقتصاد العيني (بالأسعار الجارية)
١	ب- مؤشرات الإقتصاد العيني و الحقيقي و مصادر النمو
٢	ج- السكان و التشغيل
٢	د- الأسعار المحلية (متوسط الفترة)
٣	هـ- مؤشرات المالية العامة
٤	و- ملخص الدين العام المحلي (بالمليون جنيه، رصيد نهاية الفترة)
٤	ز- إجمالي الدين العام الخارجى (مليون دولار، رصيد نهاية الفترة)
٤	ح- خدمة الدين الحكومى (مليون جنيه، تدفقات)
٥	ط- المؤشرات النقدية (نهاية الفترة)
٦	ى- القطاع المالى والاستثمارات
٧	ك- معاملات القطاع الخارجى

١٣-١١	القسم الثانى : مؤشرات الاقتصاد العيني و الحقيقي
١١	جدول (١) الناتج المحلى الإجمالى بحسب الموارد و الإستخدامات بأسعار السوق (أسعار جارية)
١٢	جدول (٢) الناتج المحلى الإجمالى بتكلفة عوامل الإنتاج موزعاً بحسب القطاعات الإقتصادية (أسعار جارية)
١٣	جدول (٣) إجمالى الإستثمارات موزعة بحسب القطاعات الإقتصادية

٢١-١٧	القسم الثالث : الأسعار المحلية
١٧	جدول (٤) معدلات التضخم السنوية فى الأرقام القياسية للأسعار المحلية
١٨	جدول (٥) معدلات التضخم السنوية لأسعار المستهلكين
١٩	جدول (٦) معدل التضخم السنوى لأسعار المنتجين طبقاً للنشاط الأقتصادى
٢٠	جدول (٧) معدل التضخم السنوى لأسعار المنتجين طبقاً للإستخدام النهائى
٢٠	جدول (٨) معدل التضخم السنوى لأسعار المنتجين طبقاً لدرجة التصنيع
٢١	جدول (٩) تطور أسعار الصرف

٣٢-٢٥	القسم الرابع : مؤشرات المالية العامة
٢٥	جدول (١٠) ملخص المعاملات المالية للحكومة
٢٦-٢٧	جدول (١١) ملخص المعاملات الرئيسية للموازنة العامة : القطاع الحكومى
٢٨	جدول (١٢ أ-) هيكل الإيرادات العامة (الإيرادات الضريبية)
٢٩	جدول (١٢ ب) هيكل الإيرادات العامة (الإيرادات غير الضريبية)
٣٠	جدول (١٣) توزيع المتحصلات الجمركية بحسب التصنيف الوظيفى للواردات
٣١-٣٢	جدول (١٤) هيكل المصروفات العامة

٤٢-٣٥	القسم الخامس : الدين الحكومى و هيكل المديونية
٣٥	جدول (١٥) ملخص الدين العام المحلى
٣٦	جدول (١٦) الدين المحلى لأجهزة الموازنة العامة
٣٧	جدول (١٧) الدين المحلى للحكومة العامة
٣٨	جدول (١٨) الدين العام المحلى
٣٩	جدول (١٩) إجمالى الدين العام الخارجى
٤٠	جدول (٢٠) خدمة الدين الحكومى (داخلى و خارجى)
٤١	جدول (٢١) إصدارات الاوراق المالية الحكومية (اذون و سندات)
٤١	جدول (٢٢) إصدارات الاوراق المالية الحكومية (اذون و سندات) الربع سنوية
٤٢	جدول (٢٣) تطور معدلات العائد حتى تاريخ الإستحقاق لسندات الخزانة

قائمة الجداول (تابع)

٥٢-٤٥	القسم السادس : المؤشرات النقدية
٤٥	جدول (٢٤) تطور المؤشرات النقدية الرئيسية
٤٦-٤٧	جدول (٢٥) المسح المصرفي لأهم إجماليات السيولة المحلية (الأصول و الإلتزامات المقابلة)
٤٨	جدول (٢٦) نقود الإحتياط و الأصول المقابلة
٤٩	جدول (٢٧) الودائع لدى البنوك
٥٠	جدول (٢٨) التسهيلات الائتمانية من البنوك
٥١	جدول (٢٩) هيكل أسعار الفائدة المحلية
٥٢	جدول (٣٠) متوسط أسعار عائد المعاملات البنينية بين البنوك (الإنترنتك)

٦١-٥٥	القسم السابع : القطاع المالي و الإستثمارات
٥٥	جدول (٣١) المؤشرات الرئيسية لسوق المال
٥٦	جدول (٣٢) عمليات الإستحواذ في السوق المصرية
٥٧	جدول (٣٣) أهم الشركات التي تم خصصتها أو تصفيتا
٥٧	جدول (٣٣) تطور برنامج الخصخصة
٥٨	جدول (٣٤) أداء مؤشرات IFCG للأسواق الناشئة
٥٩	جدول (٣٥) الأرضة القائمة لأذون الخزانة وفقاً للقطاعات الحائزة لها
٦٠	جدول (٣٦) محفظة الأوراق المالية لدى البنوك
٦١	جدول (٣٧) صافي الإستثمارات الأجنبية المباشرة موزعة بحسب الدول

٧٣-٦٥	القسم الثامن : معاملات القطاع الخارجى
٦٥	جدول (٣٨) ميزان المدفوعات - ميزان المعاملات الجارية (بيان سنوى)
٦٦	جدول (٣٩) ميزان المدفوعات - ميزان المعاملات الرأسمالية (بيان سنوى)
٦٧	جدول (٤٠) ميزان المدفوعات - ميزان المعاملات الجارية (بيان ربع سنوى)
٦٨	جدول (٤١) ميزان المدفوعات - ميزان المعاملات الرأسمالية (بيان ربع سنوى)
٦٩	جدول (٤٢) مؤشرات قياس أداء معاملات القطاع الخارجى
٧٠	جدول (٤٣) بيانات التجارة الخارجية : الميزان التجارى طبقاً للتصنيف الوظيفى للأمم المتحدة
٧١	جدول (٤٤) بيانات التجارة الخارجية : الصادرات طبقاً للتصنيف الوظيفى للأمم المتحدة
٧٢	جدول (٤٥) بيانات التجارة الخارجية : الواردات طبقاً للتصنيف الوظيفى للأمم المتحدة
٧٣	جدول (٤٦) حصيلة الصادرات البترولية
٧٣	جدول (٤٧) أهم مؤشرات قطاع السياحة
٧٣	جدول (٤٨) حركة الملاحة فى قناة السويس
٧٣	جدول (٤٩) الصادرات حسب التوزيع الجغرافى

٧٩-٧٧	القسم التاسع : مقارنة تحليلية لأداء الإقتصاد المصرى
٧٨ - ٧٧	جدول (٥٠) تحليل مقارن لأداء أهم المؤشرات الاقتصادية
٧٩	جدول (٥١) أنشط ١٠ شركات من حيث كمية وقيمة التداول

قائمة الرسوم البيانية

القسم الأول : نظرة عامة على الأداء الإقتصادي و المالي

شكل (١)	تطور الناتج المحلي الإجمالي الحقيقي و مصادر النمو موزعة بحسب القطاعات ومصادر النمو موزعة بحسب بنود الانفاق
شكل (٢)	معدلات التضخم و أهم مصادر ها (نهاية الفترة)
شكل (٣)	المؤشرات المالية الأساسية (نسبة للناتج المحلي الإجمالي)
شكل (٤)	اجمالي الدين العام (المحلي و الخارجى)
شكل (٥)	معدلات النمو فى السيولة المحلية (معدل سنوى)

القسم الثانى : مؤشرات الإقتصاد العينى و الحقيقي

شكل (٦)	تطور معدلات نمو الناتج المحلي الإجمالي الحقيقي
---------	--

القسم الثالث : الأسعار المحلية

شكل (٧)	تطور معدلات التضخم السنوية
شكل (٨)	تطور سعر صرف الجنيه المصرى مقابل الدولار الأمريكى

القسم الرابع : مؤشرات المالية العامة

شكل (٩)	مؤشرات مختارة لتحليل الموازنة
شكل (١٠)	مؤشرات خدمة الدين – القطاع الحكومى (نسبة للناتج المحلي الإجمالي)
شكل (١١)	هيكل الإيرادات الضريبية
شكل (١٢)	تحليل الإيرادات الجمركية
شكل (١٣)	التقسيم الوظيفى للمصروفات العامة

القسم الخامس : الدين الحكومى و هيكل المديونية

شكل (١٤)	أسعار الفائدة على الاوراق المالية الحكومية
----------	--

القسم السادس : المؤشرات النقدية

شكل (١٥)	مؤشرات نقدية مختارة
شكل (١٦)	النقود و أشباه النقود
شكل (١٧)	معدلات الدولار
شكل (١٨)	توزيع التسهيلات الائتمانية الممنوحة للجهات غير الحكومية بحسب القطاعات
شكل (١٩)	تطور معدلات الفائدة على الودائع و الإقراض
شكل (٢٠)	تطور أسعار الإنترنتك و عائد أدون الخزانة

القسم السابع : القطاع المالى و الإستثمارات

شكل (٢١)	رأس المال السوقى بحسب القطاعات
شكل (٢٢)	تطور تدفقات الاستثمار الأجنبى المباشر إلى مصر

القسم الثامن : معاملات القطاع الخارجى

شكل (٢٣)	توزيع متحصلات ميزان المعاملات الجارية
شكل (٢٤)	مؤشرات مختارة لمعاملات القطاع الخارجى (نسبة للناتج المحلي الإجمالي)

ملخص تنفيذي

ملخص لأهم التطورات....

➤ تشير البيانات الفعلية الخاصة بالفترة يوليو- مايو ٢٠١٣/٢٠١٤ إلى تحقيق العجز الكلي نحو ١٨٩.٤ مليار جنيه أو ما يعادل نحو ٩.٣% من الناتج المحلي، مقارنة بعجز قدره ١١.٧% خلال الفترة المماثلة من العام السابق، ويرجع ذلك في الأساس إلى ارتفاع الحصيلة من الضرائب على الدخل والأرباح والمكاسب الرأسمالية، والموارد الإستثنائية، مع تنفيذ الإستثمارات المقابلة بوتيرة منخفضة خلال فترة الدراسة؛ بينما بلغ إجمالي دين الموازنة العامة (محلي وخارجي) نحو ١٨٠٦ مليار جنيه في مارس ٢٠١٤ (أى ما يقدر بـ ٨٨.٨% من الناتج المحلي الإجمالي)، مقارنة بـ ١٥٦٢ مليار جنيه في نهاية مارس ٢٠١٣ (نحو ٨٩.١% من الناتج المحلي الإجمالي).

➤ على الرغم من أن معدلات نمو الناتج المحلي الإجمالي لاتزال منخفضة، إلا أن مؤشر الإنتاج الصناعي قد ارتفع بشكل ملحوظ بنحو ١٢.٦% خلال شهر ابريل ٢٠١٤، ليسجل ١٨٥.٤ نقطة مقارنة بـ ١٦٤.٧ نقطة خلال شهر ابريل ٢٠١٣.

➤ فيما يخص ميزان المدفوعات، فقد شهد تحسناً ملحوظاً خلال التسعة أشهر الأولى من العام المالي ٢٠١٣/٢٠١٤، محققاً فائض كلي بلغ نحو ٢.٢ مليار دولار، مقابل عجز قدره ٢.١ مليار دولار خلال نفس الفترة من العام المالي السابق. ويرجع ذلك بالأساس إلى تراجع عجز الميزان الجارى، مدفوعاً بالارتفاع الملحوظ في التحويلات الرسمية والتحسين في عجز الميزان التجارى، بالإضافة إلى تحقيق الحساب الرأسمالى والمالى لصافى تدفقات للداخل بنحو ٣.٥ مليار دولار (١.٢% من الناتج المحلي) [مقابل صافى تدفقات للداخل بحوالى ٦.٥ مليار دولار خلال فترة المقارنة].

و على نحو آخر، فقد ساهمت المساندة المالية من دول الخليج العربى فى إستقرار رصيد الاحتياطى من العملات الأجنبية للشهر الخامس على التوالى؛ حيث سجل رصيد الإحتياطى من العملات الأجنبية نحو ١٧.٣ مليار دولار بنهاية شهر مايو ٢٠١٤ بإنخفاض طفيف قدره ٠.٢ مليار دولار إذا ما قورن بالشهر السابق. وقد جاء هذا التراجع نتيجة لإنخفاض العملات الأجنبية بنسبة ١.٣% مقارنة بـ ١٧.٥ مليار دولار خلال شهر ابريل ٢٠١٤.

➤ أما بالنسبة للتطورات النقدية، فقد استمر معدل نمو السيولة المحلية فى الارتفاع ولكن بمعدلات متباطئة حيث بلغ نحو ١٦.٥% خلال شهر ابريل ٢٠١٤ مقارنة بمتوسط معدلات نمو قدرها ١٨.١% خلال التسعة أشهر الأولى من العام المالي ٢٠١٣/٢٠١٤. وقد انعكست هذه التطورات على معدل التضخم السنوى لحضر الجمهورية والذي إنخفض ليسجل ٨.٢% خلال شهر مايو ٢٠١٤ (هو أقل معدل تم تسجيله منذ عام)، مقارنة بـ ٨.٩% خلال شهر ابريل ٢٠١٤.

وكانت لجنة السياسة النقدية للبنك المركزي المصري قد قررت فى إجتماعها بتاريخ ٢٩ مايو ٢٠١٤ بالإبقاء على سعرى عائد الإيداع والإقراض للدلة، وسعر العمليات الرئيسية وسعر الإنتمان والخصم دون تغيير عند مستواهم الحالى. ومن الجدير بالذكر أن البنك المركزي قام في ١٧ يونيو 2014 بربط ودائع بقيمة ٣٥ مليار

جنيه لأجل ٧ ايام بمعدل عائد سنوي ثابت 8.75%، وذلك في إطار تفعيل عمليات ربط ودائع للبنوك (Deposit Operations) لديه لإمتصاص فائض السيولة لدى الجهاز المصرفي.

تطورات الأداء المالي...

➤ إستمر العجز الكلي في الإنخفاض كقيمة فعلية وكنسبة إلى الناتج المحلي خلال الأشهر الإحدى عشر الأولى من عام ٢٠١٣/٢٠١٤ مقارنة بنفس الفترة من العام السابق، وذلك في ضوء ارتفاع الإيرادات من الضرائب على الدخل والأرباح والمكاسب الرأسمالية والمنح بنسبة فاقت معدلات الإنفاق على الإستثمارات خلال فترة الدراسة.

إستمرار
إنخفاض
العجز الكلي
للموازنة
العامة للدولة..

العجز الكلي خلال يوليو - مايو ١٣/١٢	العجز الكلي خلال يوليو - مايو ١٤/١٣
٢٠٤,٩ مليار جنيه (١١,٧% من الناتج المحلي)	١٨٩,٤ مليار جنيه (٩,٣% من الناتج المحلي)
الإيرادات:	الإيرادات:
٢٧١,٣ مليار جنيه (١٥,٥% من الناتج المحلي)	٣٣٧,٨ مليار جنيه (١٦,٦% من الناتج المحلي)
المصروفات:	المصروفات:
٤٧٤,٣ مليار جنيه (٢٧,١% من الناتج المحلي)	٥١٩,٧ مليار جنيه (٢٥,٦% من الناتج المحلي)

المصدر: وزارة المالية، وحدة السياسات المالية الكلية

على جانب الإيرادات،

حيث شهدت حصيللة الإيرادات ارتفاعاً كبيراً خلال فترة الدراسة بنحو ٢٤,٥% إلى ٣٣٧,٨ مليار جنيه (١٦,٦% من الناتج المحلي)، ويأتى ذلك على خلفية ارتفاع الحصيللة من الضرائب على الدخل والأرباح والمكاسب الرأسمالية بـ ٦% (٤,٨% من الناتج المحلي)، بينما إرتفعت الإيرادات غير الضريبية بشكل ملحوظ وصل إلى ٨٦,٩% (٦,١% من الناتج المحلي)، وذلك كالتالى:

إرتفاع الإيرادات
الضريبية وغير
الضريبية خلال
فترة الدراسة...

ويمكن تفسير الزيادة المحققة في الإيرادات الضريبية في الأساس نتيجة إلى ما يلي:

ارتفاع الحصيلة من الضرائب على الدخل والأرباح والمكاسب الرأسمالية بنحو ٥.٥ مليار جنيه (بنسبة ٦%) لتحقيق ٩٧.٢ مليار جنيه (٤.٨% من الناتج المحلي)

في ضوء ارتفاع المتحصلات من كل من:

- الضرائب على المرتبات المحلية بنحو ٢,٢ مليار جنيه لتحقيق ١٧,٥ مليار جنيه.
- الضرائب من النشاط التجاري والصناعي بنحو ٢,٣ مليار جنيه لتحقيق ٧,٥ مليار جنيه.
- الضرائب على الأرباح الرأسمالية من الهيئة العامة للبتروك بنحو ٤,٩ مليار جنيه لتحقيق ٣٠,٦ مليار جنيه (١,٥% من الناتج المحلي)، في ضوء كل من التسوية الأولى التي تمت خلال شهر ديسمبر ٢٠١٣، والتسوية الثانية خلال شهر يناير ٢٠١٤.

ارتفاع الحصيلة من الضرائب على الممتلكات بنحو ٢.٢ مليار جنيه (بنسبة ١٤.٦%) لتحقيق ١٧.٣ مليار جنيه (٠.٨% من الناتج المحلي)

في ضوء ارتفاع الحصيلة من عوائد الأذون والسندات على الخزنة العامة بنسبة ١٧,٢% لتحقيق ١٤,٢ مليار جنيه (٠,٧% من الناتج المحلي)

ارتفاع الحصيلة من الضرائب على التجارة الدولية بنحو ١ مليار جنيه (بنسبة ٤.١%) لتحقيق ١٤.٩ مليار جنيه (٠.٧% من الناتج المحلي)

في ضوء ارتفاع حصيلة الضرائب الجمركية القيمة بنسبة ٧,٣% لتحقيق ١٤,٣ مليار جنيه (٠,٧% من الناتج المحلي)

وذلك على الرغم من:

- تراجع ضرائب أخرى بـ ٣,١% (خاصة انخفاض إيرادات رؤوس أموال منقولة من البنك المركزي).

§ على جانب الإيرادات غير الضريبية:

وقد تمثل الإرتفاع في الإيرادات غير الضريبية فيما يلي:

- إرتفاع المنح لتحقيق نحو ٥١,٥ مليار جنيه (٢,٥% من الناتج المحلي) خلال فترة الدراسة وذلك نتيجة ؛

إرتفاع الإيرادات غير الضريبية نتيجة لإرتفاع المنح بشكل ملحوظ خلال فترة الدراسة، بالإضافة إلى إرتفاع الأرباح المحصلة من الهيئات السيادية..

- زيادة المنح بمبلغ ٢٩,٧ مليار جنيه وهو ما يمثل استخدام جزء من مبالغ المنح الخليجية المودعة لدى البنك المركزي وفقاً للقرار الجمهوري رقم ١٠٥ لعام ٢٠١٣.
- ورود منح نقدية بمبلغ ٢١ مليار جنيه المعادل لمبلغ ٣ مليار دولار من دول الخليج.

- إرتفاع أرباح الأسهم المحولة من كل من الهيئة العامة للبترول بنحو ٧ مليار جنيه، وأرباح الأسهم المحولة من البنك المركزي بنحو ١,٨ مليار جنيه، وأرباح الأسهم المحولة من هيئة قناة السويس بنحو ١,٤ مليار جنيه خلال فترة الدراسة.

- إرتفاع حصة بيع السلع والخدمات بنسبة ٣٤% لتحقق نحو ١٨,٤ مليار جنيه (٠,٩% من الناتج المحلي)، نتيجة زيادة حصة الموارد الجارية من الصناديق والحسابات الخاصة^١ بنحو ٤ مليار جنيه لتصل إلى ١٤,٩ مليار جنيه خلال فترة الدراسة مقارنة بـ ١٠,٨ مليار جنيه خلال نفس الفترة من العام السابق.

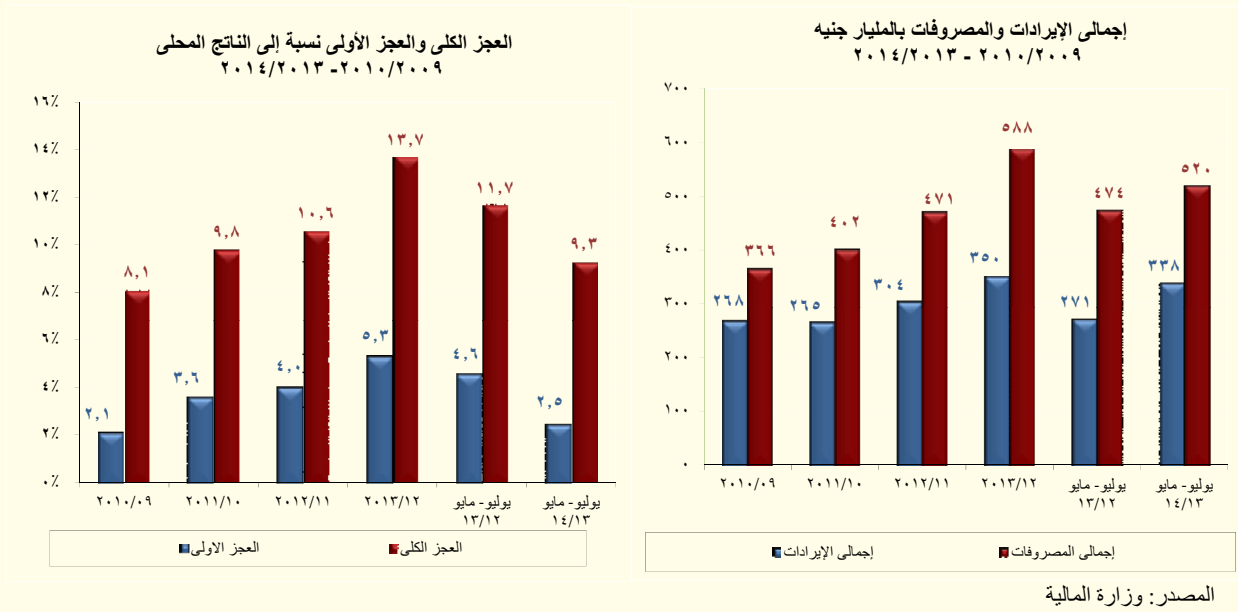

أما على جانب المصروفات،

- فقد إرتفعت المصروفات خلال فترة الدراسة بنحو ٩,٦% محققة ٥١٩,٧ مليار جنيه (٢٥,٦% من الناتج المحلي) وذلك في ضوء:
- إرتفاع مصروفات الأجور وتعويضات العاملين بـ ٢٨,٩ مليار جنيه لتحقق نحو ١٥١,٩ مليار جنيه (٧,٥% من الناتج المحلي).
 - زيادة المصروفات على الفوائد بـ ١٤,٣ مليار جنيه إلى ١٣٩ مليار جنيه (٦,٨% من الناتج المحلي).
 - إرتفاع المصروفات الأخرى بـ ٤,٧ مليار جنيه إلى ٣٣,٤ مليار جنيه (١,٦% من الناتج المحلي).

زيادة الإنفاق
على كل من
الأجور
والإستثمارات
والمزايا
الإجتماعية..

١/ ويأتى هذا الإرتفاع في ضوء صدور القانون رقم ١٩ لعام ٢٠١٣ والذي حدد بموجبه أن تقوم جهات الموازنة العامة بسداد نسبة ١٠% من إجمالي إيرادات صناديق الحسابات الخاصة إلى وزارة المالية. وبالإضافة إلى ذلك، فقد تم إضافة نسبة ٢٥% من أرصدة الصناديق والحسابات الخاصة تؤول إلى الخزنة العامة في ٢٠١٣/٦/٣٠.

- زيادة مصروفات على شراء الأصول غير المالية (الاستثمارات) بـ٧ مليار جنيه (١,٧% من الناتج المحلي). هذا وقد بلغ الإنفاق على الإستثمارات العامة في أجهزة الموازنة نحو ٣٤,٧ مليار جنيه خلال يوليو-مايو ٢٠١٣/٢٠١٤ بزيادة بنحو ٢٥,٥% عن نفس الفترة من العام السابق.

وفى ضوء إهتمام الحكومة المصرية بتحقيق العدالة الإجتماعية، فتعتمد خطة الحكومة المصرية لخفض عجز الموازنة على ركيزتين أساسيتين. أولاً، على جانب الإيرادات، إعادة هيكلة النظام الضريبي للسماح بالتوزيع العادل للعبء الضريبي، مع مكافحة التهرب الضريبي، وتوسيع القاعدة الضريبية، إلى جانب تطبيق الضريبة العقارية، وقانون جديد للضريبة على الثروة التعدينية.

ثانياً، إصلاحات على جانب الإنفاق تتركز بشكل خاص على إعادة ترتيب أولويات الإنفاق العام لتحقيق أكبر حماية ممكنة للفقراء والفئات الأولى بالرعاية. وتحرير موارد إضافية لزيادة الإنفاق على التعليم والصحة والبحث العلمي من خلال تقليص الإنفاق على دعم الطاقة.

كما قد تقرر إتاحة نفقات للوزارات والهيئات الحكومية تخصص لتحسين الخدمات المقدمة للمواطنين وتوفير السلع الأساسية، بالإضافة إلى تخصيص نفقات لعدد من البرامج الاجتماعية الهامة مثال برامج دعم المرأة المعيلة ودعم الاطفال دون السن المدرسى

بلغ إجمالي الدين المحلي لأجهزة الموازنة العامة نحو ١٦٠٤ مليار جنيه (٧٨,٩% من الناتج المحلي الإجمالي) فى نهاية مارس ٢٠١٤، مقابل ١٣٨٧ مليار جنيه (٧٩,١% من الناتج المحلي الاجمالى) فى نهاية مارس ٢٠١٣.

ارتفاع اجمالي الدين المحلي...

ومن الجدير بالذكر ان إجمالي دين الموازنة العامة (محلي وخارجي) قد بلغ ١٨٠٦ مليار جنيه في مارس ٢٠١٤ (نحو ٨٨,٨% من الناتج المحلي الاجمالى) ، مقارنة بـ ١٦٤٤ مليار جنيه في نهاية يونيو

٢٠١٣ (نحو ٩٤% من الناتج المحلي الاجمالي). كما حقق حوالي ١٥٦٢ مليار جنيهه في نهاية مارس ٢٠١٣ (نحو ٨٩,١% من الناتج المحلي الاجمالي).

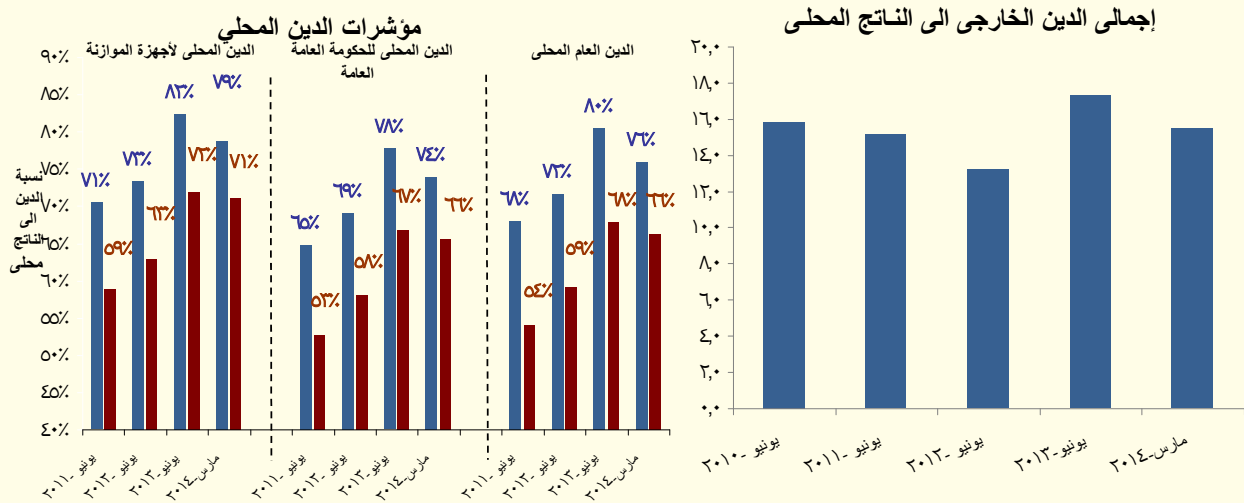

المصدر: وزارة المالية

بينما سجل إجمالي رصيد الدين الخارجي^٢ (حكومي وغير حكومي) حوالي ٤٥,٣ مليار دولار بنهاية شهر مارس ٢٠١٤، مقارنة بـ ٣٨,٤ مليار دولار في شهر مارس ٢٠١٣ (وأغلب الزيادة في صورة مساعدات دول الخليج بشروط ميسرة وتفضيلية). وقد بلغ رصيد الدين الخارجي لدى مصر نحو ١٥,٥% كنسبة من الناتج المحلي في نهاية مارس ٢٠١٤، وهو يعتبر من المعدلات المنخفضة نسبيا على مستوى الدول الناشئة ودول الشرق الاوسط وشمال افريقيا والتي يبلغ متوسط رصيد الدين الخارجي لديهم نحو ٢٥,٥% كنسبة من الناتج المحلي خلال عام ٢٠١٣.

ومن أهم المؤشرات الخاصة برصيد الدين الخارجي (طبقا لأحدث البيانات من البنك المركزي):

- استقرار نسبة خدمة الدين الخارجي إلى إجمالي الصادرات السلعية والخدمية عند ٦,٢% كمتوسط منذ عام ٢٠٠٩/٢٠٠٨ حتى عام ٢٠١٣/٢٠١٢، بينما إنخفضت هذه النسبة لتصل الى ٥% بنهاية ديسمبر ٢٠١٣، مما يدل على استقرار مستوى سداد الدين وخدماته.

- إنخفاض نسبة الدين الخارجي قصير المدى الى اجمالي الدين الخارجي، لتسجل ٦,٢% في ديسمبر ٢٠١٣ مقارنة بـ ١٧,١% في ديسمبر ٢٠١٢. وهو ما يمكن تفسيره بشكل جزئي في ضوء سداد وديعة لدولة قطر بـ ٢ مليار دولار، بالإضافة إلى رد وديعة قطرية أخرى بمبلغ ١ مليار دولار ومما انعكس على البيانات بنهاية شهر ديسمبر ٢٠١٣.

^٢ ترجع الزيادة الملحوظة في معدلات الدين الخارجي الغير الحكومي في النصف الاول من العام المالي ٢٠١٤/٢٠١٣ في الاساس إلى ارتفاع الدين الخارجي للسلطات النقدية بنحو ٤,٤ مليار دولار مقارنة بنهاية ديسمبر ٢٠١٣/٢٠١٢ وذلك في ضوء ورود ودائع من دول الخليج بقيمة ٧ مليار دولار تم تسجيلها لدى البنك المركزي كالتالي: ٢ مليار دولار من دولة الإمارات و ٢ مليار دولار من المملكة العربية السعودية و ٣ مليار دولار من دولة الكويت؛ في حين تم رد ودائع بنحو ٣ مليار دولار لدولة قطر (وديعة بـ ٢ مليار دولار وردت سابقاً، كما تم أهلاك ودائع أخرى بإجمالي مبلغ ١ مليار دولار). وتجدر الإشارة إلى انه قد تم تحويل وديعة قطرية بحوالي ١ مليار دولار لسندات خزانة خلال فترة الدراسة.

التطورات النقدية...

وفقاً لأحدث بيانات تم إصدارها من قبل البنك المركزي، فقد استمر معدل النمو السنوي للسيولة

المحلية في الارتفاع ولكن بمعدل متباطيء - للشهر الرابع على التوالي - ليصل نحو ١٦,٥% في نهاية شهر إبريل ٢٠١٤ (محققاً ١٤٦٠ مليار جنيه)، مقارنة بمتوسط معدلات نمو قدرها ١٨,١% خلال التسعة أشهر الأولى من العام المالي ٢٠١٣/٢٠١٤. فعلى جانب الالتزامات، يرجع الارتفاع المحقق في معدل النمو السنوي للسيولة المحلية إلى النمو المحقق في كمية النقود ليسجل معدل نمو قدره ١٩,٩% خلال شهر الدراسة (ليحقق ٣٩٤ مليار جنيه)، وهو أقل من متوسط معدلات نمو قدرها ٢٦% خلال التسعة أشهر الأولى من العام المالي ٢٠١٣/٢٠١٤، بينما استقر معدل نمو أشباه النقود - للشهر الثاني على التوالي - عند ١٥,٣% خلال شهر الدراسة (ليحقق ١٠٦٥,٤ مليار جنيه)، مقابل متوسط معدلات نمو قدرها ١٥,٤% خلال التسعة أشهر الأولى من العام المالي ٢٠١٣/٢٠١٤.

استمر معدل النمو السنوي للسيولة المحلية في الارتفاع ولكن بمعدل متباطيء في نهاية شهر إبريل ٢٠١٤

أما على جانب الأصول، فقد تراجع معدل النمو السنوي لصافي الأصول المحلية للجهاز المصرفي ليسجل ١٨,١% في نهاية شهر إبريل ٢٠١٤ (محققاً ١٣٣٧ مليار جنيه)، مقابل متوسط معدل نمو قدره ٢٢,٤% خلال التسعة أشهر الأولى من العام المالي ٢٠١٣/٢٠١٤، ويرجع ذلك إلى نمو صافي المطلوبات من الحكومة وهيئة السلع التموينية ليسجل ٢٧,٣% (محققاً ٩٨١ مليار جنيه)، وهو أقل من معدل نمو قدره ٣٤,١% خلال التسعة أشهر الأولى من العام المالي الحالي. وتجدر الإشارة إلى أن النمو المتباطئ لصافي المطلوبات من الحكومة يرجع إلى تراجع النمو السنوي للتسهيلات الائتمانية الممنوحة للحكومة من قبل البنك المركزي مسجلاً ١٢% بالسالب خلال شهر الدراسة، وذلك في ضوء ورود تدفقات للداخل كمساعدات من دول الخليج سجلت لدى البنك المركزي منذ بداية العام المالي ٢٠١٣/٢٠١٤.

شهد معدل النمو السنوي للانتمان الممنوح للقطاع الخاص إرتفاعاً طفيفاً، محققاً معدل نمو سنوي قدره ٥,٥% في نهاية شهر إبريل ٢٠١٤، ليصل بذلك إلى ٥١٧,٦ مليار جنيه، مقابل متوسط معدل نمو سنوي قدره ٧,٥% والمحقق خلال التسعة أشهر الأولى من العام المالي ٢٠١٣/٢٠١٤. ويرجع هذا الإرتفاع إلى زيادة معدل النمو السنوي للانتمان الممنوح للقطاع العائلي ليصل إلى ١٣% مقابل متوسط معدل نمو قدره ١٢% خلال التسعة أشهر الأولى من العام المالي ٢٠١٣/٢٠١٤، والذي فاق الزيادة في معدل النمو السنوي للانتمان الممنوح للقطاع الخاص بنسبة ٤,٥%.

وفي نفس الوقت، تشير معدلات النمو لصافي الأصول الأجنبية إلى بعض بوادر التحسن، حيث بدأت معدلات النمو السنوي في التحسن التدريجي، لتحقيق نحو ١,٣% فقط خلال شهر إبريل ٢٠١٤ (مسجلاً ١٢٢,٥ مليار جنيه)، مقابل متوسط معدل انخفاض قدره -١٢,١% خلال التسعة أشهر الأولى من العام المالي الحالي، ويرجع ذلك بشكل نسبي نتيجة لأثر فترة الاساس.

ومن ناحية أخرى، بلغ معدل النمو السنوي لجملة الودائع لدى الجهاز المصرفي (بخلاف البنك المركزي المصري) ١٨,٦% في نهاية مارس ٢٠١٤ مسجلاً ١٣٦١,١ مليار جنيه مقابل نمو قدره ١٤,٢% المحققة خلال مارس ٢٠١٣؛ هذا ويقدر نصيب الودائع غير الحكومية من إجمالي الودائع بحوالي ٨٧,٦% في نهاية شهر الدراسة. ومن ناحية أخرى فقد إنخفض معدل النمو السنوي لإجمالي

أرصدة التسهيلات الائتمانية الممنوحة من قبل البنوك (بخلاف البنك المركزي) ليحقق ٤,٩% في نهاية مارس ٢٠١٤ مسجلاً ٥٦٣ مليار جنيه مقارنة بـ ٨,٢% المحققة خلال مارس ٢٠١٣. هذا وقد انخفضت نسبة الإقراض إلى الودائع في نهاية مارس ٢٠١٤ لتصل إلى ٤١,٤%، مقارنة بـ ٤٦,٨% خلال شهر مارس ٢٠١٣. (جدير بالذكر أن بيانات الودائع والقروض خلال شهر إبريل ٢٠١٤ لم تصدر بعد).

على نحو آخر، فقد شهد رصيد الاحتياطي من العملات الأجنبية لدى البنك المركزي المصري تراجعاً طفيفاً في نهاية شهر مايو ٢٠١٤ بحوالى ٢٠٥ مليون دولار ليصل إلى ١٧,٣ مليار دولار مقارنة برصيد قدره ١٧,٥ مليار دولار في إبريل ٢٠١٤. وقد جاء هذا التراجع نتيجة لانخفاض العملات الأجنبية بـ ١٨٣ مليون دولار خلال شهر إبريل ٢٠١٤. ومن الجدير بالذكر أن استمرار تدفق المساعدات من دول الخليج العربي قد ساعدت على استقرار رصيد الاحتياطي من العملات الأجنبية لمدة خمسة أشهر على التوالي.

استقر رصيد الاحتياطي من العملات الأجنبية نسبياً للشهر الخامس على التوالي...

أما بالنسبة للتغير في المستوى العام للأسعار فقد شهد معدل التضخم السنوي لحضر الجمهورية خلال الفترة يوليو - مايو ٢٠١٤ إرتفاعاً في متوسط معدل التضخم ليسجل نحو ١٠,٣%، مقارنة بـ ٦,٧% خلال نفس الفترة من العام السابق؛ وذلك على خلفية إرتفاع أسعار بعض السلع الغذائية وعدد من السلع غير الغذائية وبعض الأسباب الموسمية الأخرى، إلى جانب الأثر غير المواتي لفترة الأساس من العام الماضي.

إنخفاض معدل التضخم السنوي خلال شهر مايو ٢٠١٤ مقارنة بال عشرة أشهر الأولى من العام المالي الجارى

إلا أنه تجدر الإشارة إلى أن معدل النمو السنوي للتضخم المحلى قد إنخفض ليسجل ٨,٢% خلال شهر مايو ٢٠١٤ (وهو أقل معدل تم تسجيله منذ عام) مقارنة بـ ٨,٩% خلال شهر إبريل ٢٠١٤. ويمكن تفسير هذه التطورات في الأساس نتيجة الإرتفاع المتباطئ لمعدلات التضخم السنوية لمجموعة "الطعام والشراب" في ضوء تراجع معدلات التضخم السنوية لبعض البنود الفرعية؛ "الخضروات" و"الخبز والحبوب"، و"الألبان والجبن والبيض" و"الزيوت والدهون". وقد حد من أثر التباطؤ السابق ذكره، إرتفاع معدلات التضخم لبعض المجموعات الأخرى وعلى رأسها "المسكن والمياه والكهرباء والغاز والوقود" (في ضوء زيادات أسعار الغاز الطبيعي)، و"السلع والخدمات المتنوعة"، و"الأثاث والتجهيزات" و"الثقافة والترفيه". وعلى نحو آخر، فقد إنخفض معدل التضخم الشهري إلى -٠,٧% خلال مايو ٢٠١٤ مقارنة بإرتفاع قدره ٠,٦% خلال الشهر السابق.

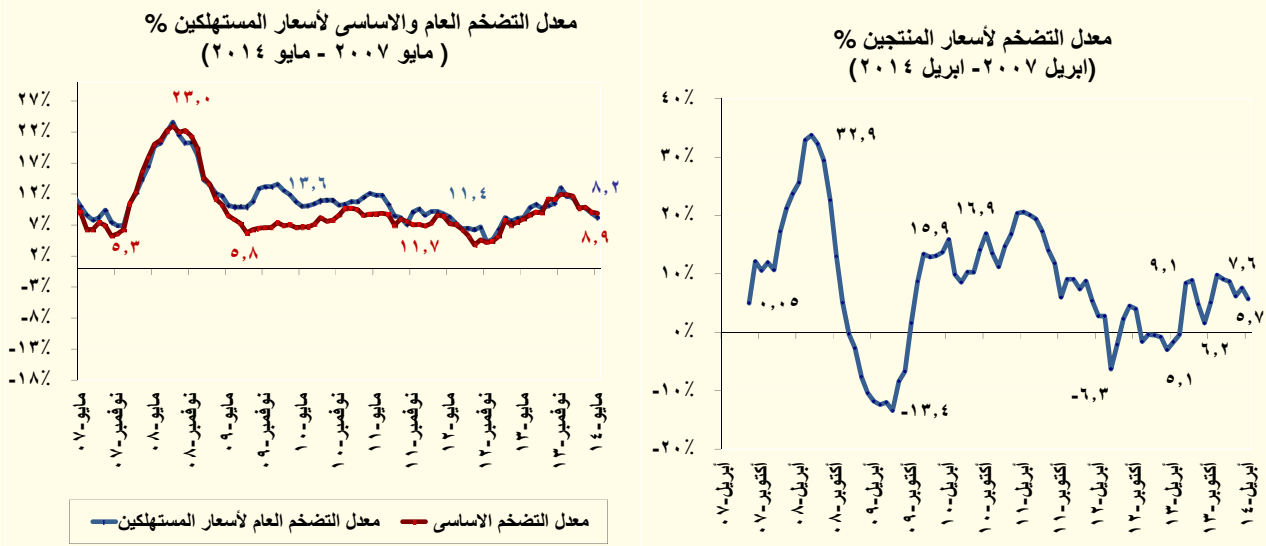

- كما **إنخفض معدل التضخم الأساسي** خلال شهر مايو ٢٠١٤ ليسجل نحو ٨,٩% مقارنة بـ ٩,١% خلال الشهر السابق، كما إنخفض معدل التضخم الشهري ليسجل معدل سالب قدره ٠,٢% (وهو أقل معدل تم تسجيله منذ شهر مايو ٢٠١٣) مقارنة بارتفاع قدره ٠,٢% خلال الشهر السابق، وذلك في ضوء إنخفاض أسعار السلع الغذائية والتي ساهمت بنسبة قدرها ٠,٢٥ نقطة مئوية في معدل التضخم الشهري.

قررت لجنة السياسة النقدية للبنك المركزي المصري في إجتماعها بتاريخ ٢٩ مايو ٢٠١٤ بالإبقاء على سعرى عائد الإيداع والإقراض لليلة دون تغير عند مستوى ٨,٢٥% و ٩,٢٥% على التوالي، بالإضافة إلى الإبقاء على سعر العمليات الرئيسية دون تغير عند مستوى ٨,٧٥%، وسعر الإئتمان والخصم عند مستوى ٨,٧٥%. وقد أوضحت اللجنة أن هذا القرار جاء في ضوء توازن كل من المخاطر التصاعدية المحيطة بتوقعات التضخم والمخاطر المتعلقة بالنمو المتباطيء للنتائج المحلى.

ومن الجدير بالذكر أن **البنك المركزي** قد قبل في ١٧ يونيو ٢٠١٤ **بربط ودائع بقيمة ٣٥ مليار جنيه** لأجل ٧ ايام بمعدل عائد سنوي ثابت ٨,٧٥%، وذلك في إطار تفعيل عمليات ربط ودائع للبنوك (Deposit Operations) لديه لإمتصاص فائض السيولة لدى الجهاز المصرفي.

كما تجدر الإشارة إلى أن البنك المركزي المصري كان قد قام **بطرح عطاء غير دوري (Exceptional Foreign Exchange Auction)** في ١٤ مايو ٢٠١٤ وذلك بقيمة ١,١ مليار دولار لتسديد احتياجات البنوك من النقد الأجنبي لتمويل الإستيراد.

معدل نمو الناتج المحلي...

حقق معدل نمو الناتج المحلي الإجمالي الحقيقي ١,٢% خلال النصف الأول من العام المالي ٢٠١٣/٢٠١٤ مقابل ٢,٤% خلال نفس الفترة من العام المالي السابق، وهو ما يعتبر معدل نمو منخفض ولكن متوقعا خاصة في ضوء التطورات السياسية وما تبعها من فرض لحالة الطوارئ وحظر التجوال خلال تلك الفترة. كما تجدر الإشارة إلى أن حزم تحفيز الاقتصاد لم تنعكس بشكل واضح في معدل نمو الناتج خلال فترة الدراسة، حيث لم تكن قد دخلت حيز التنفيذ بعد. إلا أنه من المتوقع أن

خمس قطاعات
رئيسية قامت
بدفع معدلات
النمو خلال
النصف الأول من
٢٠١٤/٢٠١٣

يشهد الأداء خلال النصف الثاني من العام المالي تطوراً إيجابياً أكثر وضوحاً خاصة مع تسارع وتيرة تنفيذ الإستثمارات المشار إليها.

وتعمل الحكومة حالياً على تقديم حزمة تحفيزية إضافية لمساندة القطاعات الأكثر إسهاماً في دفع حركة النشاط الاقتصادي والتشغيل مثل قطاعات الصناعة والإسكان والتشييد والاتصالات و السياحة. وسوف تركز الحزمة الجديدة على إزاله الاختناقات التي تواجه القطاعات الرئيسية مما يتيح المجال للقطاع الخاص بإستعادة نشاطاته وتوفير المزيد من فرص العمل وبالتالي خفض معدلات البطالة.

- **فعلى جانب العرض**، يعتبر كل من قطاع الزراعة و قطاع الحكومة العامة من أهم القطاعات المحركة للنمو، حيث سجلتا معدلات نمو تقدر بـ ٣,٥% و ٥,٥% على التوالي، مما ساهم في نمو الناتج المحلي الإجمالي بنحو ٠,٦ و ٠,٥ نقطة مئوية على التوالي مقارنة بـ ٠,٥ و ٠,٣ نقطة مئوية خلال نفس الفترة من العام المالي السابق. بالإضافة إلى ذلك، فقد حقق قطاع تجارة الجملة والتجزئة معدل نمو قدره ٣,٢% بنسبة مساهمة في الناتج نحو ٠,٤ نقطة مئوية مقارنة بـ ٠,٣ نقطة مئوية خلال نفس الفترة من عام ٢٠١٣/٢٠١٢. بينما شهد قطاعي الصناعات التحويلية الغير بترولية والتشييد والبناء معدلات نمو تبلغ ٢,٣% و ٣,٩% (بنسبة مساهمة مماثلة للعام المالي السابق وهي ٠,٣ و ٠,٢ نقطة مئوية) على التوالي، ومن الجدير بالذكر أن جميع القطاعات المذكورة أعلاه تمثل نحو ٥٦% من إجمالي الناتج المحلي الحقيقي خلال فترة الدراسة.

أما بالنسبة لقطاعي السياحة وإستخراج الغاز الطبيعي، فقد شهدا تراجعاً ملحوظاً، حيث تأثرت السياحة بعدد من الأحداث المؤسفة مما أدى إلى تراجع معدلات النمو الخاصة بها بنسبة ٣٠% مقارنة بنفس الفترة من العام المالي السابق، بينما تراجع قطاع إستخراج الغاز الطبيعي بنسبة ٨,٢% مسهماً بشكل سلبي في معدل النمو المحقق خلال فترة الدراسة.

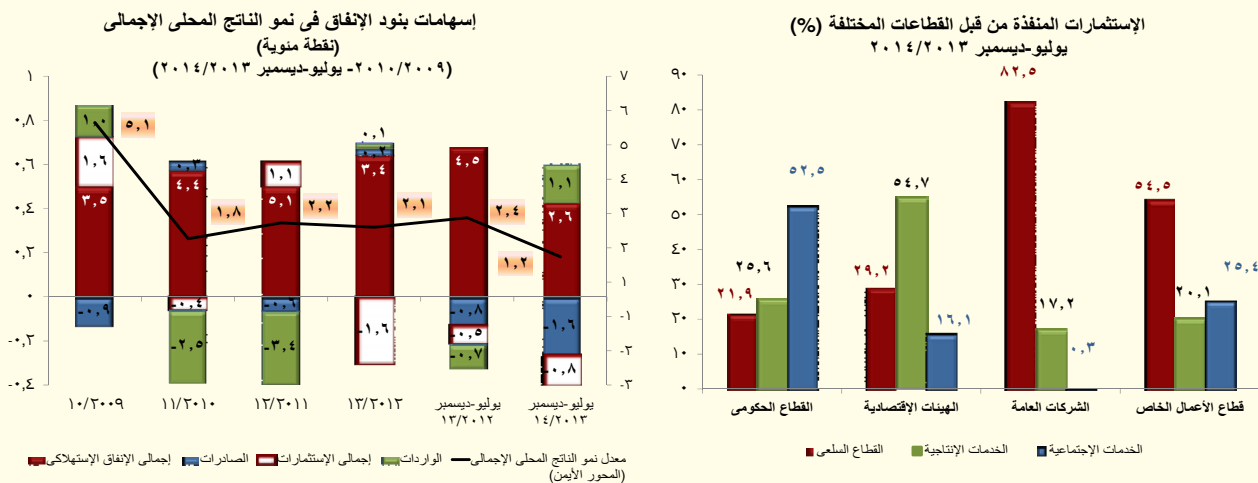

- **أما على جانب الطلب**، فقد حقق الإستهلاك الخاص خلال فترة الدراسة معدل نمو بلغ نحو ٢,٥% وهو ما يعتبر متواضعاً، إذا ما قورن بـ ٤,٢% (معدل النمو في الربع الأول من نفس السنة المالية)، كما يشير إلى أن معدل النمو في الربع الثاني كان قد حقق نحو ٠,٨%. بالإضافة إلى ذلك، فقد حقق معدل نمو الإستهلاك العام ٤,٨% خلال النصف الأول من العام المالي، مقارنة بـ ٥,٦% خلال الربع الأول من العام المالي، ما يشير إلى تباطؤ معدل النمو خلال الربع الثاني إلى ٣,٦%.

فيما استمرت الاستثمارات في الانخفاض، مسجلة معدل مساهمة في النمو بالسالب بلغ ٠,٨ نقطة مئوية خلال النصف الأول من العام المالي ٢٠١٣/٢٠١٤، مقارنة بـ ٠,٥ نقطة مئوية خلال نفس الفترة من العام المالي السابق.

أما بالنسبة لتوزيع إجمالي الاستثمارات بحسب القطاعات الاقتصادية (بالأسعار الجارية) فيتبين أن القطاع العام (والذي يشمل كل من القطاع الحكومي، الهيئات الاقتصادية وقطاع الأعمال العام) قد نفذ نحو ٢٥,٦% من إجمالي الاستثمارات خلال فترة الدراسة، بينما قام القطاع الخاص بتنفيذ نسبة ٧٤,٤% المتبقية من الاستثمارات. وتجدر الإشارة إلى أن نصف الاستثمارات المنفذة من القطاع الحكومي قد تم توجيهها إلى قطاع الخدمات الاجتماعية.

وفي نفس الوقت، حقق صافي الصادرات معدل مساهمة بالسالب في النمو بلغ ٠,٥ نقطة مئوية، مقارنة بـ ١,٦ نقطة مئوية، حيث انخفضت الصادرات بنسبة ٩,٥% (معدل مساهمة -١,٦ نقطة مئوية مقارنة بـ ٠,٨ نقطة مئوية في العام الماضي). فيما انخفضت الواردات بنسبة ٤,٢% خلال النصف الأول من العام المالي، محققة معدل مساهمة بالموجب بلغ ١,١ نقطة مئوية، مقارنة بـ ٠,٧ نقطة مئوية خلال نفس الفترة من العام المالي السابق.

على الرغم من أن معدلات نمو الناتج المحلي الإجمالي لاتزال منخفضة، إلا أن بعض بوادر التحسن بدأت تنعكس على مؤشر الإنتاج الصناعي والذي إرتفع بشكل ملحوظ بنحو ١٢,٦% خلال شهر ابريل ٢٠١٤، ليسجل ١٨٥,٤ نقطة مقارنة بـ ١٦٤,٧ نقطة في شهر ابريل ٢٠١٤.

أما عن تطورات سوق رأس المال المحلي، فقد تراجع مؤشر EGX ٣٠ طفيفاً خلال شهر مايو ٢٠١٤ بـ ١٣ نقطة ليحقق ٨٢٤٣ نقطة مقارنة بمستواه المحقق في ابريل ٢٠١٤ والذي بلغ ٨٢٥٦ نقطة. وفي نفس الوقت، فقد تراجع أيضاً رأس المال السوقي على أساس شهري بـ ٠,٤% خلال شهر الدراسة ليسجل ٤٧٦ مليار جنيه (حوالي ٢٣,٤% من الناتج المحلي)، مقارنة برصيد قدره ٤٧٨ مليار دولار خلال الشهر السابق. وعلى الرغم مما سبق، فقد ارتفع حجم التداولات في السوق بنسبة ٤٠% خلال شهر الدراسة، ليسجل ٢٨,٦ مليار جنيه، مقارنة بـ ٢٠,٤ مليار جنيه خلال شهر ابريل.

قطاع المعاملات الخارجية...

شهد ميزان المدفوعات تحسناً ملحوظاً خلال التسعة أشهر الأولى من العام المالي ٢٠١٣/٢٠١٤، محققاً فائض كلي بلغ نحو ٢,٢ مليار دولار (٠,٨% من الناتج المحلي)، مقابل عجز قدره ٢,١ مليار دولار (٠,٧% من الناتج المحلي) خلال نفس الفترة من العام المالي السابق، ومقابل متوسط عجز قدره ٣,٦ مليار دولار خلال السنوات الخمس السابقة. حيث تراجع عجز الميزان الجارى ليحقق نحو ٠,٢ مليار دولار (٠,١% من الناتج المحلي) [مقابل عجز قدره ٥,٧ مليار دولار (٢,١% من الناتج المحلي) خلال فترة المقارنة]، مدفوعاً بالارتفاع الملحوظ في التحويلات الرسمية والتحسين في العجز التجاري، بالإضافة إلى تحقيق الحساب الرأسمالي والمالي لصافي تدفقات للداخل بنحو ٣,٥ مليار دولار (١,٢% من الناتج المحلي) [مقابل صافي تدفقات للداخل بحوالي ٦,٥ مليار دولار (٢,٣% من الناتج المحلي) خلال فترة المقارنة]. بينما سجل صافي السهو والخطأ تدفقات للخارج بنحو ١,١ مليار دولار (مقابل صافي تدفقات للخارج بنحو ٢,٨ مليار دولار خلال فترة المقارنة).

§ وبالرجوع إلى البيانات التفصيلية، فيمكن تفسير تراجع عجز الميزان الجارى فى ضوء:

- الارتفاع الملحوظ التى شهدته التحويلات الرسمية لتصل إلى نحو ١٠,٥ مليار دولار خلال فترة الدراسة - وذلك فى ضوء ورود منح من الدول العربية (١ مليار دولار منحة من الإمارات، ٢ مليار دولار وردت من المملكة العربية السعودية، ٥,٨ مليار دولار منح عينية فى صورة شحنات بترولية من دول الخليج، و١,٧ مليار دولار تمويل دولى من جهات مختلفة) - مقارنة بـ ٠,٦ مليار دولار خلال نفس الفترة من العام المالى السابق.

- انخفاض عجز الميزان التجارى بـ ١,٥% ليسجل نحو ٢٥,٢ مليار دولار خلال فترة الدراسة، مقابل عجزاً بنحو ٢٥,٦ مليار دولار خلال فترة المقارنة، وقد جاء ذلك نتيجة لارتفاع حصيلة الصادرات السلعية بـ ٤,٢% خلال فترة الدراسة. وقد ترتب على ذلك ما يلى؛

§ ارتفاع معدلات تغطية الصادرات إلى الواردات خلال فترة الدراسة لتصل إلى ٤٢,٨% مقابل ٤١,٤% خلال نفس الفترة من العام المالى السابق.

§ كما ارتفعت نسبة تغطية الإحتياطي من العملات الأجنبية للواردات خلال فترة الدراسة لتصل إلى ٣,٦ شهراً مقارنة بـ ٢,٨ شهراً خلال نفس الفترة من العام المالى السابق.

- على نحو آخر، فقد تراجع فائض الميزان الخدمى بنسبة كبيرة بلغت ٧٥,٥% ليصل إلى ١,٣ مليار دولار مقابل فائض أعلى قدره ٥,٤ مليار دولار - وذلك فى ضوء الإنخفاض الملحوظ لكل من الإيرادات السياحية والمتحصلات الأخرى بـ ٥٧,٣% و ١٥% على التوالى.

§ كما يمكن تفسير تحقيق الميزان الرأسمالى والمالى لصادف تدفقات للداخل كنتيجة لبعض التطورات، من أهمها:

- ارتفاع صافى التدفق للداخل فى بند الاستثمار الأجنبى المباشر إلى مصر بـ ٣١,٩% خلال فترة الدراسة ليسجل ٤,٧ مليار دولار (١,٦% من الناتج المحلى) مقابل صافى تدفقات للداخل بلغ نحو ٣,٦ مليار دولار (١,٣% من الناتج المحلى) خلال نفس الفترة من العام المالى ٢٠١٣/٢٠١٢.

- تحقيق الاستثمارات فى محفظة الأوراق المالية فى مصر لصادف تدفقات للداخل بنحو ١,٢ مليار دولار (٠,٤% من الناتج المحلى) خلال فترة الدراسة، مقابل صافى تدفقات للخارج بنحو ٠,٨ مليار دولار (٠,٣% من الناتج المحلى) خلال فترة المقارنة، وهو ما يمكن تفسيره فى ضوء إصدار الحكومة المصرية لسندات بقيمة ١ مليار دولار، لاستبدال ديعة قطر بنفس المبلغ.

- انخفاض بند خصوم أخرى لدى البنك المركزى ضمن صافى الاستثمارات الأخرى خلال فترة الدراسة، ليسجل صافى تدفقات للداخل بنحو ٢ مليار دولار مقابل صافى تدفقات للداخل بحوالى ٤ مليار دولار خلال نفس الفترة من العام المالى السابق، فى ضوء قيام البنك المركزى برد ودائع لبعض الدول العربية، ومنها ١ مليار دولار لدولة قطر.

ارتفع اجمالى عدد السياح الوافدين

القسم الأول

نظرة عامة على الأداء الإقتصادي و المالي

- أ- مؤشرات الإقتصاد العيني و الحقيقي و مصادر النمو..... ١
- ب- السكان و التشغيل..... ٢
- ج- الأسعار المحلية (متوسط الفترة)..... ٢
- د- مؤشرات المالية العامة..... ٣
- هـ- ملخص الدين العام المحلي (بالمليون جنية، رصيد نهاية الفترة)..... ٤
- و- إجمالي الدين العام الخارجي (مليون دولار، رصيد نهاية الفترة)..... ٤
- ز- خدمة الدين الحكومي (مليون جنية، تدفقات)..... ٤
- ح- المؤشرات النقدية (نهاية الفترة)..... ٥
- ط- القطاع المالي والاستثمارات..... ٦
- ي- معاملات القطاع الخارجي..... ٧

القسم الأول: نظرة عامة على الأداء الإقتصادي والمالى

بيان ربع سنوى								
أكتوبر-ديسمبر ٢٠١٣*	يوليو-سبتمبر ٢٠١٣	أبريل-يونيو ٢٠١٣	أكتوبر-ديسمبر ٢٠١٢#					
٤٩٩,٣٠٠	٥١٨,٠٠٠	٤٤٦,٢٠٠	٤٣٧,٧٠٠	١,٧٥٣,٣٠٠	١,٥٧٥,٥٠٠	١,٣٧١,١٠٠	١,٢٠٦,٦٠٠	١,٠٤٢,٢٠٠
٧٢,٤٧٢	٧٤,٣٦٠	٦٤,٢٨٠	٧١,٦٦٦	٢٧١,٩٣١	٢٦٢,٨٠٠	٢٣٥,٩٩٥	٢١٨,٨٨٩	١٨٩,٠٩٤
٤٧٧,٦٠٠	٤٩٧,٣٤١	٤٢٤,٤٩٧	٤١٩,٢١٥	١,٦٧٧,٣٥٢	١,٥٠٨,٥٧٧	١,٣٠٩,٩٠٦	١,١٥٠,٥٩٠	٩٩٤,٠٥٥
٦٩,٣٢٣	٧١,٣٩٤	٦١,١٥٣	٦٨,٦٣٩	٢٦٠,١٥٢	٢٥١,٦٢٩	٢٢٥,٤٦٢	٢٠٨,٧٢٨	١٨٠,٣٥٩
٢٣,٣٠١	٢٤,١٧٤	٢١,٣٣٤	٢٠,٩٢٧	٢٠,٩٥٧	١٩,٣٥٦	١٧,٢٣٣	١٥,٥١٤	١٣,٧٠٢
٣,٣٨٢	٣,٤٧٠	٣,٠٧٣	٣,٤٢٦	٣,٢٥٠	٣,٢٢٩	٢,٩٦٦	٢,٨١٤	٢,٤٨٦
				ب. مؤشرات الاقتصاد العينى ومصادر النمو ^{١/٢}				
				(معدل النمو)				
١,٤	١,٠	١,٥	٢,٢	٢,١	٢,٢	١,٨	٥,١	٤,٧
١,٣	١,٠	١,٥	٢,٠	٢,١	٢,٢	١,٩	٥,١	٤,٧
٠,٩	٠,٧	٠,٦	١,٣	١,٢	١,٦	١,١	٤,٣	٥,٠
٠,١	٠,٦-	١,٧	٢,٨	٢,٩	٢,٨	٢,٥	٦,٧	٣,٧
٥,٤	٤,٩	٣,٤	٢,٦	٣,١	٣,٠	٣,٤	٤,٥	٥,٨
٥,١-	٧,٣-	١٥,٠-	٠,٧-	٩,٦-	٥,٨	٢,٢-	٨,٠	٩,١-
١,٠	٤,٤	٣,٥	٦,٠	٢,٩	٦,٠	٥,٣	٤,٢	٥,٧
٠,٧	٤,٢	٣,٥	٥,٧	٢,٨	٦,٥	٥,٥	٤,١	٥,٧
٣,٦	٥,٩	٣,٦	٨,٦	٣,٥	٣,١	٣,٨	٤,٥	٥,٦
٧,٧-	١١,٣-	٠,٧-	٢,١-	٤,١	٢,٣-	١,٢	٣,٠-	١٤,٥-
١,٠-	١,٤-	١,٣-	٠,٦-	٠,٠١-	٠,٠٣-	٠,٦-	٢,٨	٢,٤
				الإدخار المحلى ^{١/٦}				
٥,٣	٤٥,٨-	١٣,٢-	٣٢,٠-	٠,١-	٣٠,٦-	٥,١	٣١,٦	١٣,٠-
٥,٢	٢,٣	٨,٤	٥,٦	٧,٢	٨,٠	١٣,٢	١٤,٣	١٢,٦
				معدل النمو الإسمى السنوى				
				نسبة إلى الناتج المحلى الإجمالى				
				الاستثمارات المحلية ^{١/٥}				
٠,١-	١٠,٨	٨,١-	٢,٢	٣,٧-	١٠,١	٠,٣-	١٧,٧	٠,٢-
١٣,٧	١٠,٥	١٦,٥	١٥,٦	١٤,٢	١٦,٤	١٧,١	١٩,٥	١٩,٢
				معدل النمو الإسمى السنوى				
				نسبة إلى الناتج المحلى الإجمالى				

المصدر: وزارة التخطيط والتعاون الدولى.

* بيان مبدئى، وقابل للتعديل.

بيان معدل فى ضوء البيانات الحديثة الصادرة عن وزارة التخطيط.

١/ قامت وزارة التخطيط بمراجعة بيانات الناتج المحلى الإجمالى لعام ٢٠١٣/١٢ على أساس ربع سنوى.

٢/ تم حساب معدلات النمو الحقيقية باستخدام الأسعار الثابتة لعام ٢٠٠٧/٢٠٠٦، ولكن بدءاً من عام ٢٠١٣/٢٠١٢ تم حساب معدلات النمو باستخدام الأسعار الثابتة لعام ٢٠١٢/١١.

٣/ تشمل نشاط قطاع البترول والغاز الطبيعى.

٤/ تشمل صافى الضرائب غير المباشرة.

٥/ رأس المال الثابت، يشمل التغير فى المخزون.

٦/ بالأسعار الجارية.

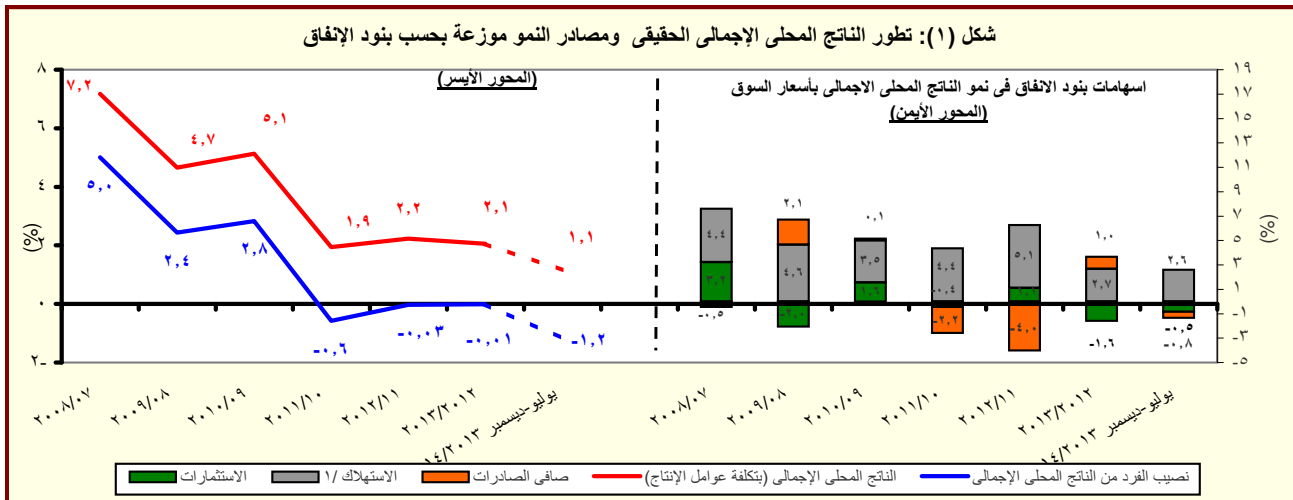

القسم الأول: نظرة عامة على الأداء الإقتصادي والمالى (تابع)

بيان ربع سنوي				بيان سنوى					
يناير- مارس ٢٠١٤	أكتوبر- ديسمبر ٢٠١٣	يوليو- سبتمبر ٢٠١٣	يناير- مارس ٢٠١٣	٢٠١٣/١٢	٢٠١٢/١١	٢٠١١/١٠	٢٠١٠/٠٩	٢٠٠٩/٠٨	٢٠٠٨/٠٧
ج . السكان									
٨٦,٢	٨٥,٧	٨٥,٢	٨٤,٢	٨٤,٧	٨٢,٤	٨٠,٤	٧٨,٧	٧٦,٩	٧٥,٢
٢,٤	٢,٤	٢,٤	٢,٩	٢,٨	٢,٥	٢,٢	٢,٣	٢,٣	٢,١
د . الأسعار المحلية (متوسط الفترة)									
١٠,٣	١١,٧	١٠,١	٧,٤	٦,٩	٨,٧	١١,٠	١١,٧	١٦,٢	١١,٧
٧,٥	٧,٩	٥,٠	١,٤-	٠,٧	٧,٥	١٥,٩	٥,٠	٢,٥	١٧,٧
٨,٧٥	٨,٧٥	٩,٧٥	١٠,٢٥	١٠,٢٥	٩,٥٠	٨,٥٠	٨,٥٠	٩,٠٠	١٠,٠٠
١٠,٣	١٠,٧	١٢,٠	١٢,٩	١٣,٤	١٣,٤	١٠,٢	٩,٩	١١,٣	٧,٠
٧,٥	٧,٢	٧,٨	٧,٧	٧,٨	٧,٣	٦,٥	٦,٣	٦,٥	٦,٥
٨,٣	٨,٧	٩,٦	٩,٦	٩,٨	٩,٤	٨,٥	٨,٣	٩,٥	١٠,٣
٦,٩٦	٦,٨٩	٦,٩٧	٦,٦٨	٦,٤٥	٦,٠٠	٥,٨١	٥,٥١	٥,٥١	٥,٥٠

المصادر: وزارة التخطيط والبنك المركزى المصرى والجهاز المركزى للتعبئة العامة والإحصاء.

١/ لا يتضمن المصريين المقيمين فى الخارج.

٢/ بدءاً من اغسطس ٢٠٠٩، تم استحداث سلسلة أرقام قياسية جديدة لأسعار المستهلكين (حضر الجمهورية) باستخدام الأوزان المستخرجة من بحث الدخل و الانفاق و الاستهلاك لعام ٢٠٠٩/٢٠٠٨ مع استخدام بيانات شهر يناير ٢٠١٠ كفترة الأساس. وفيما يخص بيانات ما قبل ذلك التاريخ، فقد استخدمت الأوزان المستخرجة من بحث الدخل و الانفاق و الاستهلاك لعام ٢٠٠٥/٢٠٠٤ مع استخدام يناير ٢٠٠٧ كشهر أساس.

٣/ قام الجهاز المركزى للتعبئة العامة والإحصاء بإصدار رقم قياسي جديد لأسعار المنتجين بدءاً من سبتمبر ٢٠٠٧ ليحل محل الأرقام القياسية لأسعار الجملة، وذلك باستخدام أسعار السلع والخدمات للسنة المالية (٢٠٠٥-٢٠٠٤) كفترة أساس لسلسلة الأرقام القياسية، كما تم إستخراج الأوزان باستخدام متوسط عامى (٢٠٠٢-٢٠٠٣، ٢٠٠٣-٢٠٠٤) للقيم الإجمالية للإنتاج الصناعى والزراعى والخدمى.

٤/ البيانات تعكس نهاية الفترة.

٥/ متوسط ميلادى.

٦/ يعكس الفترة (يناير - فبراير ٢٠١٤).

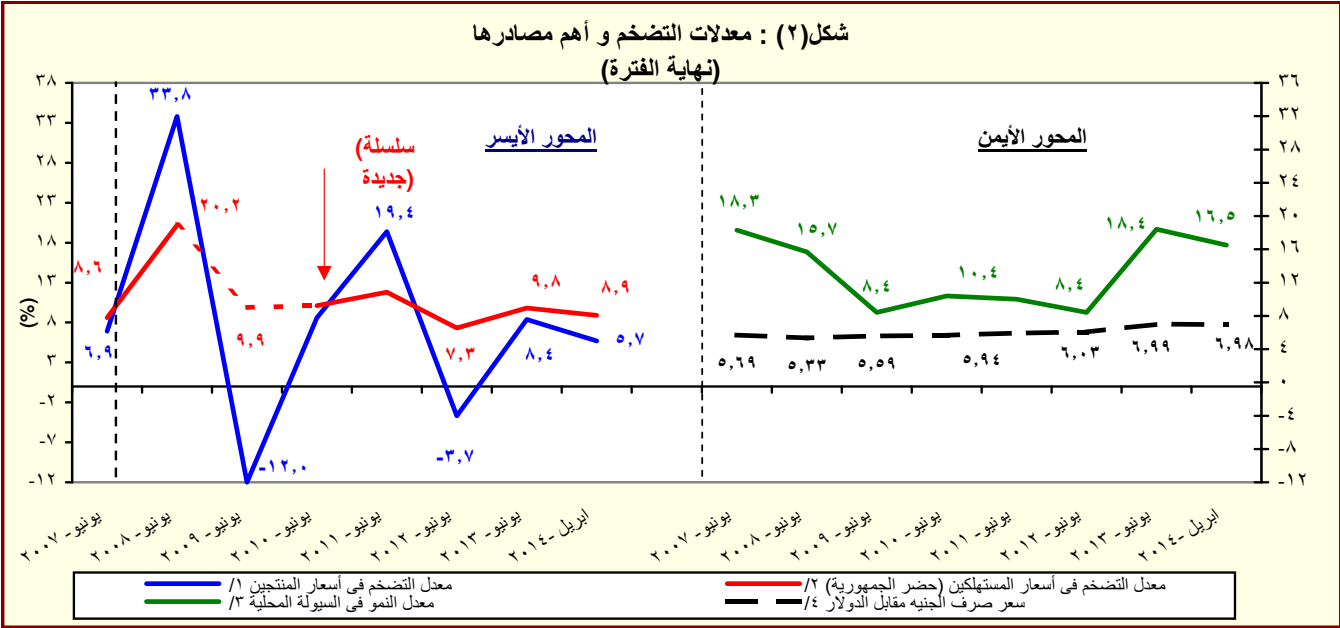

المصدر: البنك المركزى المصرى و لجهاز المركزى للتعبئة العامة والإحصاء

١/ تغيير فى السلسلة. تعكس البيانات قبل يونيو ٢٠٠٧ معدلات التضخم وفقاً لأسعار الجملة.

٢/ بدءاً من اغسطس ٢٠٠٩، تم استحداث سلسلة أرقام قياسية جديدة لأسعار المستهلكين (حضر الجمهورية) باستخدام الأوزان المستخرجة من بحث الدخل و الانفاق و الاستهلاك لعام ٢٠٠٩/٢٠٠٨ مع استخدام بيانات شهر يناير ٢٠١٠ كفترة الأساس. وفيما يخص بيانات ما قبل ذلك التاريخ، فقد استخدمت الأوزان المستخرجة من بحث الدخل و الانفاق و الاستهلاك لعام ٢٠٠٥/٢٠٠٤ مع استخدام يناير ٢٠٠٧ كشهر أساس.

٣/ يعرف إجمالى السيولة المحلية كإجمالى صافى الأصول الأجنبية وصافى الأصول المحلية لدى الجهاز المصرفى (فى جانب الأصول) ، أو كجملة المعروض النقدى وأشباه النقود لدى الجهاز المصرفى (فى جانب الخصوم).

٤/ يعكس البيان متوسط شهرى.

القسم الأول: نظرة عامة على الأداء الإقتصادي والمالي (تابع)

يوليو-مايو ٢٠١٤/١٣	#	٢٠١٤/١٣	٢٠١٣/١٢	٢٠١٢/١١	٢٠١١/١٠	٢٠١٠/٠٩	٢٠٠٩/٠٨	٢٠٠٨/٠٧
٢٠١٤/١٣		فقطى						
٥- مؤشرات المالية العامة ^{١/}								
١- قطاع الموازنة العامة (بالمليون جنيه) ^{٢/}								
٣٣٧,٨٤٢	٥٦٩,١٢٦	٣٥٠,٣٢٢	٣٠٣,٦٢٢	٢٦٥,٢٨٦	٢٦٨,١١٤	٢٨٢,٥٠٥	٢٢١,٤٠٤	إجمالي الإيرادات
٥١٩,٦٩٧	٧٤٢,١٣٢	٥٨٨,١٨٨	٤٧٠,٩٩٢	٤٠١,٨٦٦	٣٦٥,٩٨٧	٣٥١,٥٠٠	٢٨٢,٢٩٠	إجمالي المصروفات
٥٠,٣٢٣	٣,٦٤٩	٩٢,٧٢٤	٦٢,٢٦٤	٤٩,٣٨٣	٢٥,٧٠٥	١٩,٠١٦	١٠,٥٩٤	العجز الأولى ^{١٣}
١٨١,٨٥٥	١٧٣,٠٠٦	٢٣٧,٨٦٥	١٦٧,٣٧٠	١٣٦,٥٨٠	٩٧,٨٧٢	٦٨,٩٩٥	٦٠,٨٨٦	العجز النقدي ^{١٤}
١٨٩,٣٥٤	١٨٥,٦٩٥	٢٣٩,٧١٩	١٦٦,٧٠٥	١٣٤,٤٦٠	٩٨,٠٣٨	٧١,٨٢٦	٦١,١٢٢	العجز الكلى
٢- قطاع الموازنة العامة ^{٢/} (معدل نمو سنوى)								
٢٤.٥	٤٣.٠	١٥.٤	١٤.٥	-١.١	-٥.١	٢٧.٦	٢٢.٩	إجمالي الإيرادات
٤.١	٣٤.٤	٢١.١	٨.٠	١٢.٧	٤.٥	١٩.٠	٢٠.٠	الإيرادات الضريبية
٨٦.٩	٦٠.٥	٣.١	٣١.٤	-٢٥.٠	-١٨.٢	٤١.٧	٢٧.٨	الإيرادات غير الضريبية
٩.٦	١٩.٤	٢٤.٩	١٧.٢	٩.٨	٤.١	٢٤.٥	٢٧.١	إجمالي المصروفات (ومنها):
٢٣.٥	٢٧.٩	١٦.٤	٢٧.٦	١٢.٨	١٢.١	٢١.٢	٢٠.٥	الأجور وتعويضات العاملين
١١.٤	٢٠.٤	٤٠.٧	٢٢.٨	١٧.٦	٣٧.٠	٤.٥	٥.٩	الفوائد المدفوعة
٣- قطاع الحكومة العامة (مليون جنيه) ^{١٥}								
--	--	٤٠٣,٦٣٧	٣٤٨,٨٦٤	٣٠٢,٠١٠	٣٠٣,٣٧٤	٢٨٨,٥٤٤	٢٤٨,٨٣٤	إجمالي الإيرادات
--	--	٦٤٤,٠٨٠	٥١٦,٤٢٢	٤٤٠,٤١١	٣٩٦,٦٩٣	٣٥٦,٩٤٢	٣٠٥,٧٩٤	إجمالي المصروفات
--	--	٢٤٦,٨٥٣	١٦٥,٦٩٢	١٣٤,١٣٨	٩٨,٧٩٦	٧٢,٣٧٨	٦٧,٥٦٣	العجز الكلى
٤ - نسبة إلى الناتج المحلى الإجمالى ^{١٦}								
قطاع الموازنة العامة ^{٢/}								
١٦.٦	٢٨.٠	٢٠.٠	١٩.٣	١٩.٣	٢٢.٢	٢٧.١	٢٤.٧	إجمالي الإيرادات
١٠.٥	١٧.٦	١٤.٣	١٣.٢	١٤.٠	١٤.١	١٥.٧	١٥.٣	الإيرادات الضريبية
٦.١	١٠.٣	٥.٧	٦.١	٥.٣	٨.١	١١.٤	٩.٤	الإيرادات غير الضريبية
٢٥.٦	٣٦.٥	٣٣.٥	٢٩.٩	٢٩.٣	٣٠.٣	٣٣.٧	٣١.٥	إجمالي المصروفات (ومنها):
٧.٥	٩.٠	٨.٢	٧.٨	٧.٠	٧.١	٧.٣	٧.٠	الاجور وتعويضات العاملين
٦.٨	٩.٠	٨.٤	٦.٦	٦.٢	٦.٠	٥.١	٥.٦	الفوائد المدفوعة
٢.٥	٠.٢	٥.٣	٤.٠	٣.٦	٢.١	١.٨	١.٢	العجز الأولى ^{١٣}
٨.٩	٨.٥	١٣.٦	١٠.٦	١٠.٠	٨.١	٦.٦	٦.٨	العجز النقدي ^{١٤}
٩.٣	٩.١	١٣.٧	١٠.٦	٩.٨	٨.١	٦.٩	٦.٨	العجز الكلى
الحكومة العامة ^{١٥}								
--	--	٦.٤	٤.٦	٤.٢	٣.٠	٢.٧	٣.٠	العجز الأولى ^{١٣}
--	--	١٤.١	١٠.٥	٩.٨	٨.٢	٦.٩	٧.٥	العجز الكلى

المصدر: وزارة المالية

- # تعكس بيانات الموازنة المعدلة والتي تشمل قيمة الإعتمادات الإضافية بمبلغ ٢٩.٧ مليار جنيه للحزمة الأولى، ومبلغ ٣٣.٩ مليار جنيه للحزمة الثانية بموجب القرارين الجمهوريين رقم ١٠٥ لعام ٢٠١٣، ورقم ١٧ لعام ٢٠١٤ على التوالى.
- بيان غير متاح.
- ١/ تم إعادة تبويب فليكات الموازنة العامة لتتفق مع معايير صندوق النقد الدولى والمعروفة بـ GFS ٢٠٠١ (على أساس نقدى).
- ٢/ يشمل قطاع موازنة الجهاز الإدارى و المحليات، والهيئات الخدمية العامة.
- ٣/ العجز الكلى مخصوماً منه الفوائد المدفوعة.
- ٤/ العجز الكلى بدون صافى حيازة الأصول المالية.
- ٥/ يشمل المعاملات المالية لكل من أجهزة الموازنة العامة، وبنك الإستثمار القومى، وصناديق التأمين والمعاشات ، ومع مراعاة إستبعاد كافة المعاملات البيئية للجهات الثلاث لمنع ازدواجية الحساب.
- ٦/ قامت وزارة التخطيط بتقدير قيمة الناتج المحلى الإجمالى لعام ٢٠١٤/٢٠١٣ بنحو ٢٠٣٣.٨ مليار جنيه ، مقارنة بناتج محلى إجمالى معدل قدره ١٧٥٣.٣ مليار جنيه لعام ٢٠١٣/٢٠١٢.

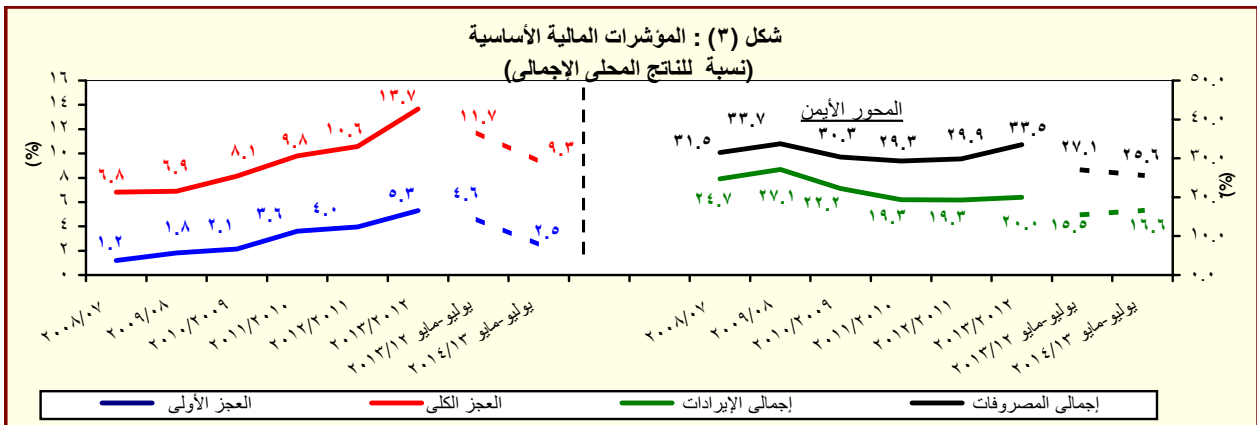

المصدر: وزارة المالية

القسم الأول: نظرة عامة على الأداء الإقتصادي والمالى (تابع)

بيان ربع سنوى				بيان سنوى			
مارس-٢٠١٤ *	ديسمبر-٢٠١٣	سبتمبر-٢٠١٣	مارس-٢٠١٣	يونيو-٢٠١٣	يونيو-٢٠١٢	يونيو-٢٠١١	يونيو-٢٠١٠
في ملخص الدين العام المحلى							
(بالمليون جنيه، رصيد نهاية الفترة) ^{١/}							
١,٦٠,٤٠٢٦	١,٥٤٣,٥٥٤	١,٥١٨,٦٥٧	١,٣٨٧,٢٤٣	١,٤٤٤,٣٧٠	١,١٥٥,٣١٢	٩٦٧,٢٩٠	٨٠٨,٣٨٤
(١٥,٦)	(١٩,٣)	(٢٢,٦)	(٢٧,٣)	(٣٥,٠)	(١٩,٤)	(١٩,٧)	(١٥,٥)
١٥٩,٠٤٤	١٥٦,٣٤٧	١٩١,١٣٢	١٧٥,٩٢٢	١٨٣,٢٣٠	١٦٤,٧٨٨	١٥٩,١٧٨	١٤٤,٥٦٦
-(٩,٦)	-(٦,٤)	(١٩,٣)	(٦,٩)	(١١,٢)	(٣,٥)	(١٠,١)	(٥,٣)
١,٤٤٥,١٦٢	١,٣٨٧,٢٠٧	١,٣٢٧,٥٢٥	١,٢١١,٣٢١	١,٢٢١,١٤٠	٩٩٠,٥٢٤	٨٠٨,١١٢	٦٦٣,٨١٨
(١٩,٣)	(٢٣,١)	(٢٣,١)	(٣١,٠)	(٢٧,٣)	(٢٢,٦)	(٢١,٧)	(١٨,٠)
١,٥٠٣,٦٣٦	١,٤٤٤,٦٣٢	١,٤٢٠,٧١٥	١,٣٠١,١٠٠	١,٣٦٣,٦٨٦	١,٠٨٧,٩٤٥	٨٨٩,٠٤٥	٧٣٣,٣٨٧
(١٥,٦)	(١٩,٧)	(٢٢,٩)	(٢٨,٢)	(٣٥,٣)	(٢٢,٤)	(٢١,٢)	(١٩,١)
١٦٨,١٤١	١٦٧,٧٣٠	٢٠١,٨١٩	١٨٤,٠٤٩	١٩١,٣٩٥	١٧٣,٥٢٩	١٦٦,٥٢٧	١٥٨,٥٣١
-(٨,٦)	-(٤,٥)	(١٩,٧)	(٧,٠)	(١٠,٤)	(٤,١)	(٥,٠)	(٦,٥)
١,٣٣٥,٤٩٥	١,٢٧٦,٩٠٢	١,٢١٨,٨٩٦	١,١١٧,٠٥١	١,١٧٢,٢٩١	٩١٤,٦٥٣	٥٧٤,٨٥٦	٤٦٧,٠٣٨
(١٩,٦)	(٢٣,٨)	(٢٣,٤)	(٣٢,٥)	(٢٨,٢)	(٢٦,٦)	(٢٥,٧)	(٢٣,١)
١,٥٤٤,٥٩٠	١,٤٨٩,٠٩١	١,٤٦٠,١٣٣	١,٣٤٢,١٦٧	١,٤١٠,٦٤٣	١,١٢٩,٠٣٠	٩٣٢,٤٦٠	٧٦٩,٧٨٣
(١٥,١)	(١٩,٤)	(٢٢,٦)	(٢٧,٥)	(٢٤,٩)	(٢١,١)	(٢١,١)	(١٩,٦)
١٩٦,٠٢٩	١٩٥,٢٦٧	٢٢٢,٤١٢	٢٠٩,٠٦٠	٢٢٠,٠٣٥	١٩٨,٠٦٦	١٩١,١١٦	١٧٠,١٧١
-(٦,٢)	(٠,٠)	(٢٠,٩)	(٩,٠)	(١١,١)	(٣,٦)	(١٢,٣)	(١,٥)
١,٣٤٨,٥٦١	١,٢٩٣,٨٢٤	١,٢٣٧,٧٢١	١,١٣٣,١٠٧	١,١٩٠,٦٠٨	٩٣٠,٩٦٤	٧٤١,٣٤٤	٥٩٩,٦١٢
(١٩,٠)	(٢٣,٠)	(٢٢,٩)	(٣١,٦)	(٢٧,٩)	(٢٥,٦)	(٢٣,٦)	(٢٦,٠)
١,٨٠٦,٢٩٨	١,٧٤٦,٣٣٠	١,٧٢٠,٩٥١	١,٥٦٢,٠٨٧	١,٦٤٤,١٣٦	١,٣١٠,٠٤٣	١,٠٢٨,٦٤٦	٩٥٧,٤٩٨
(١٥,٦)	(١٩,٧)	(٢٣,٥)	(٢٥,٧)	(٣٥,٥)	(١٦,١)	(١٧,٩)	(١٣,٥)
٤٥,٢٨٩	٤٥,٧٥٢	٤٧,٠١٧	٣٨,٣٨٥	٤٣,٢٣٣	٣٤,٣٨٥	٣٤,٩٠٦	٣٣,٦٩٤
٢٩,٠٥١	٢٩,٤٣٥	٢٩,٣٨٧	٢٥,٧٣٢	٢٨,٤٩٠	٢٥,٥٩٤	٢٧,٠٩٢	٢٦,٢٤٩
١٦,٢٣٨	١٦,٣١٧	١٧,٦٣٠	١٢,٦٥٢	١٤,٧٤٤	٨,٧٩٠	٧,٨١٤	٧,٤٤٥
ح. خدمة الدين الحكومى ^{٢/}							
(مليون جنيه، تدفقات)							
٢٠,٥٠٨١	١٤٣,١٣٢	٧٣,٢٣٠	١٥٨,٧٥٧	٢١٨,٢٥٧	١٤٠,٩١٦	١١٧,٢٥١	٩٨,٨٥٦
١٨٩,٣٩١	١٣٣,٧٥٣	٦٧,٠٠٦	١٤٥,٧٤٨	٢٠٣,١٧٣	١٢٢,٣٢٢	١٠٤,٦٢٥	٨٧,٥٦٠
١٥,٦٩١	٩,٣٧٩	٦,٢٢٤	١٣,٠٠٩	١٥٠,٨٤	١٨,٥٩٤	١٢,٦٢٧	١١,٢٩٦
ملاحظات (نسبة إلى الناتج المحلى الإجمالى) ^{٣/}							
%٧٨,٩	%٧٥,٩	%٧٤,٧	%٧٩,١	%٨٢,٤	%٧٣,٣	%٧٠,٥	%٦٧,٠
%٧١,١	%٦٨,٢	%٦٥,٣	%٦٩,١	%٧١,٩	%٦٢,٩	%٥٨,٩	%٥٤,٠
%٧٣,٩	%٧١,٠	%٦٩,٩	%٧٤,٢	%٧٧,٨	%٦٩,١	%٦٤,٨	%٦٠,٨
%٦٥,٧	%٦٢,٨	%٥٩,٩	%٦٣,٧	%٦٦,٩	%٥٨,١	%٥٢,٧	%٤٤,٨
%٧٥,٩	%٧٣,٢	%٧١,٨	%٧٦,٦	%٨٠,٥	%٧١,٧	%٦٨,٠	%٦٣,٨
%٦٦,٣	%٦٣,٦	%٦٠,٩	%٦٤,٦	%٦٧,٩	%٥٩,١	%٥٤,١	%٤٩,٧
%٨٨,٨	%٨٥,٩	%٨٤,٦	%٨٩,١	%٩٣,٨	%٨٣,٢	%٨٢,٣	%٧٩,٤
%١٥,٥	%١٥,٥	%١٥,٩	%١٤,٩	%١٧,٣	%١٣,٢	%١٥,٢	%١٥,٩
%٩,٩	%١٠,٠	%٩,٩	%١٠,٠	%١١,٤	%٩,٨	%١١,٨	%١٢,٤

المصدر: وزارة المالية و البنك المركزى المصرى.

() معدل النمو عن العام السابق.

* بيان مبدئى، خاضع للمراجعة.

١/ تعكس البيانات رصيد الدين المحلى لثلاث مستويات تجميعية هي: الدين المحلى لأجهزة الموازنة العامة، الدين المحلى المجمع للحكومة العامة، والدين العام المحلى المجمع. يشمل الدين المحلى لأجهزة الموازنة العامة أرصدة الدين المستحقة على وحدات الجهاز الإدارى، وحدات الإدارة المحلية، والهيئات الخدمية. ويتضمن الدين المحلى للحكومة العامة أرصدة الدين المجمع المستحق على أجهزة الموازنة العامة للدولة وبنك الإستثمار القومى وصناديق التأمين الإجتماعى. أما عن الدين العام المحلى فيشمل أرصدة الدين المحلى المجمع لكل من الحكومة العامة والهيئات الاقتصادية.

٢/ يمثل المديونية المستحقة على أجهزة الموازنة العامة (وحدات الجهاز الإدارى، وحدات الإدارة المحلية، والهيئات الخدمية).

٣/ يمثل رصيد الدين المجمع المستحق على أجهزة الموازنة العامة للدولة و بنك الإستثمار القومى وصناديق التأمين الإجتماعى بعد إستبعاد المديونيات والعلاقات الداخلية فيما بين القطاعات الثلاثة و التى تتمثل فى إقتراض أجهزة الموازنة العامة من بنك الإستثمار القومى، سندات وزارة المالية لدى صناديق التأمين الإجتماعى و بنك الإستثمار القومى،سندات صناديق التأمين الإجتماعى و أخيراً إقتراض بنك الإستثمار القومى من صناديق التأمين الإجتماعى.

٤/ يمثل رصيد الدين المجمع المستحق على الحكومة العامة والهيئات الاقتصادية بعد إستبعاد إقتراض الهيئات الاقتصادية من بنك الإستثمار القومى، وإقتراض أجهزة الموازنة من الهيئات الاقتصادية.

٥/ ودائع الحكومة العامة والهيئات الاقتصادية بعد إستبعاد ودائع صناديق التأمين الإجتماعى وإقتراض قطاع الموازنة من الهيئات الاقتصادية.

٦/ البيان الربع سنوى لخدمة الدين الحكومى يعكس التدفقات التراكمية لخدمة الدين منذ بداية العام المالى .

٧/ قامت وزارة التخطيط بتقدير قيمة الناتج المحلى الإجمالى لعام ٢٠١٣/٢٠١٤ بنحو ٢٠٣٣,٨ مليار جنيه ، مقارنة بناتج محلى إجمالى معدل قدره ١٧٥٣ مليار جنيه لعام ٢٠١٢/٢٠١٣.

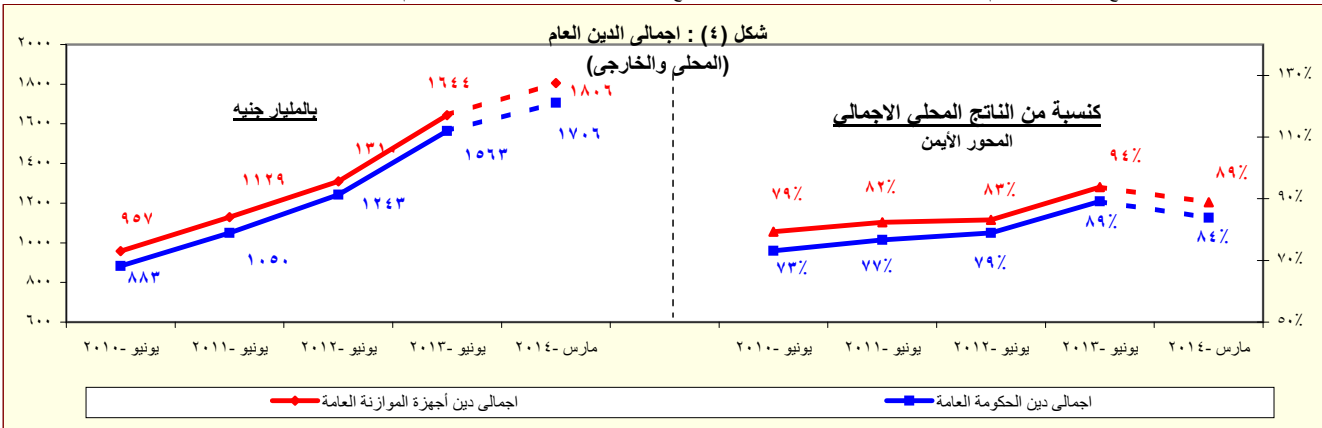

المصدر: وزارة المالية - البنك المركزى المصرى.

* بيان مبدئى

القسم الأول: نظرة عامة على الأداء الإقتصادى والمالى (تابع)

بيانات سنوية					أحدث بيان متاح				
٢٠٠٩/٠٨	٢٠١٠/٠٩	٢٠١١/١٠	٢٠١٢/١١	٢٠١٣/١٢	ديسمبر-١٣	يناير-١٤	فبراير-١٤ [#]	مارس-١٤	
ز. المؤشرات النقدية (نهاية الفترة)									
مليون جنيه									
١٧٥,١٠٤	٢٠٣,٠٧١	٢٥٠,٩٩٢	٢٦٣,٦٦٨	٣١٧,٩٤٤	٣٣٦,٣٦٨	٣٣٥,١٩٥	٣٢٧,١٧١	٣٢٢,٧١٤	نقود الإحتياط ^{١/}
٨٣١,٢١١	٩١٧,٤٥٩	١,٠٠٩,٤١١	١,٠٠٩,٤٠٨	١,٠٢٩,٦٠٨	١,٠٣٨,٦٨٨	١,٠٣٩,٢٥٥	١,٠٤١٧,٦٢٤	١,٠٤٣٨,٤٢١	إجمالي السيولة
١٨٢,٩٩١	٢١٤,٠٤٠	٢٤٨,٧٠٧	٢٧٤,٠١٠	٣٤٤,٤٠٠	٣٧٣,٦٢٤	٣٧٧,٠٤١	٣٧٨,٣١٤	٣٨٨,٦٦٥	المعروض النقدي ^{٢/}
٦٤٨,٢٢٠	٧٠٣,٤١٩	٧٦٠,٧٠٤	٨١٩,٨٩٨	٩٥١,٩٨٦	١,٠١٤,٠٦٤	١,٠٢١,٢١٤	١,٠٣٩,٣١٠	١,٠٤٩,٧٥٦	أشباه النقود ^{٣/}
معدل النمو السنوى									
٣,١	١٦,٠	٢٣,٦	٥,١	٢٠,٦	٢٧,٣	٢٥,٧	١٨,٧	١٤,٨	نقود الإحتياط ^{١/}
٨,٤	١٠,٤	١٠,٠	٨,٤	١٨,٤	١٨,٩	١٦,٧	١٧,٠	١٦,٣	إجمالي السيولة (معدل النمو الاسمى)
١٦,٣-	١١,١	١٠,٢-	٣٧,٨-	٢١,٨-	١١,٨-	١١,٢-	٤,٧-	٣,٩-	صافى الأصول الأجنبية ^{٤/}
٢٤,٦	١٠,٠	١٩,٠	٢٣,٩	٢٥,٢	٢٢,٩	٢٠,٣	١٩,٧	١٨,٦	صافى الأصول المحلية ^{٤/}
٥,١	٧,٧	٠,٨	٧,٣	٩,٨	٦,٤	٥,٤	٥,٥	٥,٣	صافى المطلوبات من القطاع الخاص ^{٥/}
١,٥-	٠,٣	١,٨-	١,١	٨,٦	٧,٢	٥,٣	٧,٢	٦,٥	إجمالي السيولة (معدل النمو الحقيقي ^{٦/})
معدلات الإقراض إلى الودائع ^{١/}									
٣٠,٠	٣٤,٩	٣٤,٠	٢٨,٣	٢٨,٢	٢٤,٣	٢٣,٥	٢٣,٤	٢٢,٨	القطاع الحكومى
٥٥,٦	٥٤,٢	٥١,٢	٥٢,١	٤٨,٣	٤٤,٤	٤٤,٤	٤٤,١	٤٤,٠	القطاع غير الحكومى
٥١,٥	٤٧,٦	٤٦,٤	٤٨,٧	٤٥,١	٤٠,٥	٤٠,٧	٤٠,٤	٤٠,٣	بالعملة المحلية
٦٩,٠	٧٩,٩	٦٩,٠	٦٥,١	٥٩,٩	٦١,٠	٦٠,٢	٥٩,٠	٥٩,٤	بالعملة الأجنبية
مؤشرات:									
٤,٧٥	٤,٥٢	٤,٠٢	٤,١٥	٤,٠٨	٤,١٣	٤,١٧	٤,٣٣	٤,٤٦	مضاعف السيولة المحلية ^{٧/}
١,٣٠	١,٣٨	١,٤٢	١,٤٧	١,٤٧	١,٥٩	١,٥٧	١,٥٥	١,٥٢	معدل دوران النقود (وسطى) ^{٨/}
٢٠,١	١٧,٢	١٧,٥	١٧,٠	١٧,٣	١٥,٦	١٥,٥	١٥,٩	١٥,٧	معدل الدورة فى السيولة المحلية ^{٩/}
٢٥,٧	٢٢,٩	٢٤,٠	٢٣,٩	٢٤,٤	٢٣,٨	٢٣,٦	٢٣,٨	٢٣,٥	معدل الدورة فى الودائع ^{١٠/}
٧٩,٨	٧٦,٠	٧٣,٦	٦٩,٥	٧٣,٩	٦٨,٢	٦٨,٨	٦٩,٧	٧٠,٧	نسبة إجمالي السيولة / الناتج المحلى الإجمالى

المصادر: البنك المركزى المصرى وحسابات وزارة المالية.

* مبدئى.

بيان معدل.

١/ تتضمن النقود المتداولة خارج البنك المركزى بالإضافة إلى ودائع البنوك لدى البنك المركزى بالجنيه المصرى.

٢/ يتضمن النقود المتداولة خارج الجهاز المصرفى بالإضافة إلى الودائع الجارية بالعملة المحلية. لا تتضمن الشيكات والحوالات تحت التحصيل.

٣/ تتضمن الودائع الجارية بالعملة الأجنبية والودائع غير الجارية بالعملات المحلية و الأجنبية .

٤/ تم تفعيل إتفاقية الحساب المجدد بين البنك المركزى ووزارة المالية فى يونيو ٢٠٠٨، مما أدى إلى إهلاك جزء من السندات الصادرة عن وزارة المالية لصالح البنك المركزى.

٥/ يتضمن المطلوبات من القطاع الخاص و القطاع العائلى.

٦/ لا تتضمن كل من الودائع لدى البنك المركزى والقروض الممنوحة من قبل البنك المركزى.

٧/ إجمالي السيولة المحلية / نقود الإحتياط.

٨/ الناتج المحلى الإجمالى / متوسط إجمالي السيولة المحلية (M٢). متوسط إجمالي السيولة المحلية = $\frac{(M٢) t + (M٢) t - ١}{٢}$.

٩/ يمثل نسبة الودائع الجارية و غير الجارية بالعملات الأجنبية إلى إجمالي السيولة المحلية. لا تتضمن كل من ودائع غير المقيمين (جزء من صافى الأصول الأجنبية) والودائع الحكومية.

١٠/ يمثل نسبة الودائع الحكومية و غير الحكومية بالعملات الأجنبية إلى إجمالي الودائع لدى البنوك. غير متضمن ودائع البنوك لدى البنك المركزى.

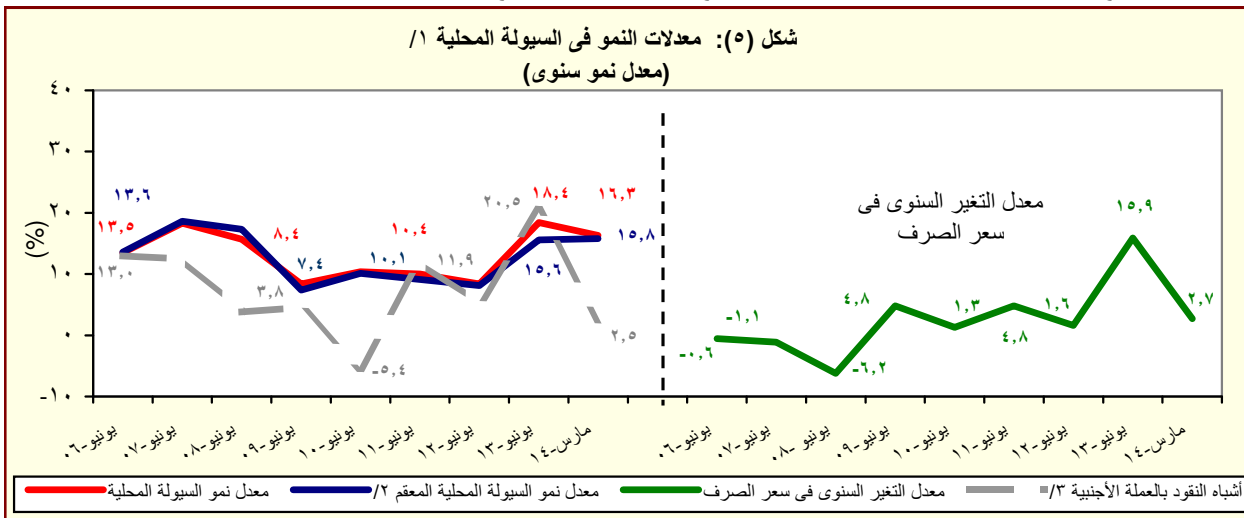

المصدر: البنك المركزى المصرى وحسابات وزارة المالية.

١/ إجمالي السيولة المحلية تتكون من المعروض النقدي وأشباه النقود.

٢/ معدل النمو فى السيولة المحلية بإستخدام سعر الصرف الثابت، ويتم حسابه عن طريق تطبيق سعر الصرف السائد فى نفس الفترة من العام السابق للفترة الحالية.

٣/ الودائع الجارية و غير الجارية بالعملات الأجنبية .

القسم الأول: نظرة عامة على الأداء الإقتصادي والمالى (تابع)

بيان ربع سنوي				بيان سنوى					
مارس-١٤	ديسمبر-١٣	سبتمبر-١٣	مارس-١٣	٢٠١٣/١٢	٢٠١٢/١١	٢٠١١/١٠	٢٠١٠/٠٩	٢٠٠٩/٠٨	
ى- القطاع المالى والإستثمارات									
--	٣,٤	٢,٧	٣,٣	١٦,٥	٢٠,٠	١٧,١	١٩,٥	١٩,٢	إجمالى الإستثمارات المحلية (نسبة إلى الناتج المحلى الإجمالى) ^{١/}
٠,٦	٠,٥	٠,٤	٠,٤	١,١	١,٥	٠,٩	٣,١	٤,٣	الإستثمارات الأجنبية المباشرة (نسبة إلى الناتج المحلى الإجمالى) ^{١/ ١٢}
مؤشرات سوق المال (نهاية العام الميلادى)									
٤,٠-	٩,٧	٦,٧	٧,١-	١٣,٦	٩,٩-	٦,٥	٥,٨	٩,٣	العائد على مؤشر EGX-٣٠
١,٥	٠,٨	٠,٩	١,٣	٢,٠	١,٤	٠,٦	٢,١	٢,١	معدل تذبذب مؤشر EGX-٣٠
--	--	--	٥١٦	٥٥١	٣٨٢	٦٦٤	٥٧٣	٤٢٧	مؤشر هيرمس ^{٤/}
--	--	--	١,١	١,٨	١,٢	٠,٥	٢,٢	١,٥	معدل تذبذب مؤشر هيرمس ^{١٣}
٤٧٠	٤٢٧	٣٧٨	٣٦١	٣٧٦	٢٨٨	٤٨٨	٥٠٠	٤٧٤	رأس المال السوقى (مليار جنيه) ^{١٥}
٢٣,١	٢١,٠	١٨,٦	٢٠,٦	٢١,٤	١٨,٣	٣٥,٦	٤١,٤	٤٥,٤	رأس المال السوقى (نسبة إلى الناتج المحلى الإجمالى) ^{١٨}
١٥,٨	١٤,٨	١٣,٠	١٢,١	١٢,٤	١٠,٥	١٤,٧	١٢,١	٧,٦	مضاعف الربحية ^{١٧}
٦,٣	٦,٦	٧,١	٩,٩	٨,٦	١٠,٤	٧,١	٧,٠	٦,٦	عائد السهم (%) ^{١٨}
٤٠٤,٧٣٤	٣٥٢,٢٠٠	٣٣٢,٠٧٣	٣٢٦,٥٥٠	٣٢٥,٨٣٥	٢٤٨,٨٦٩	٢٢٦,٧٩٩	١٣٤,٢٢٦	٧٨,٨٤١	سندات مقيدة (مليون جنيه)
القطاع المصرفى (مليون جنيه): ^{١٩}									
١,٧٧٥,٠١١	١,٦٨٤,٣٤٣	١,٦١٩,٥٢٨	١,٥٣١,٨٨٥	١,٤٤١,١٨٨	١,٣٦٦,١٦٠	١,٢٦٩,٦٩٠	١,٢٢٠,٦٥٥	١,٠٩١,٩٩٣	إجمالى الأصول
٥٦٣,١٣٣	٥٥٠,٣٠٣	٥٤٩,٤٦٨	٥٣٦,٧٤٨	٥١٦,٨٤٢	٥٠٦,٧٣٦	٤٧٤,١٣٩	٤٦٥,٩٩٠	٤٢٩,٩٥٧	إجمالى أرصدة الإقراض و الخصم
٧٦,٧٧٢	٧٦,٥٠٩	٧٢,٣٠٨	٧١,٦٠٧	٧١,٢٦٤	٦٧,٣٤٥	٥٩,٠٤٩	٤٦,٥٩٨	٤١,٥٥٠	رأس المال
١,٣٥٧,٢٤٠	١,٣١١,٧٩٥	١,٢٢٦,٦٤٠	١,١٤٤,٣٤٠	١,٠٨٧,٨١٩	١,٠٢٣,٥١٧	٩٥٧,٠٣٧	٨٩٢,٤٩٢	٨٠٩,٦٩٤	إجمالى الودائع
--	٩,١	٩,٥	١٠,٠	٩,٥	٩,٨	١٠,٥	١٣,٦	١٣,٤	القروض غير المنتظمة إلى إجمالى القروض
مؤشرات مختارة									
مؤشرات السيولة فى الجهاز المصرفى									
٤١,٤	٤١,٨	٤٤,٧	٤٦,٨	٤٧,٤	٤٩,٤	٤٩,١	٥١,٨	٥٢,٤	القروض / الودائع ^{١١٠}
٣١,٧	٣٢,٧	٣٣,٩	٣٥,٠	٣٥,٩	٣٧,١	٣٧,٣	٣٨,٢	٣٩,٤	القروض / الأصول ^{١١١}
٤٤,١	٤٣,٦	٤٢,٠	٤١,١	٤٢,٥	٤٠,٦	٣٧,٣	٣٣,٣	٣٠,٥	الأوراق المالية / الأصول ^{١١١}
٧٦,٥	٧٧,٩	٧٥,٧	٧٤,٧	٧٥,٥	٧٤,٩	٧٥,٤	٧٣,١	٧٤,١	الودائع / الأصول ^{١١١}
٧,٠	٦,٧	٦,٨	٧,٠	٧,٠	٦,٨	٦,٤	٦,٢	٥,٨	رأس المال / الأصول ^{١١١}
٣,٥	٣,٦	٣,٩	٤,٠	٣,٩	٤,٠	٤,٣	٥,٨	٦,٤	مخصصات القروض / إجمالى الأصول ^{١١١}

المصادر: الهيئة العامة لسوق المال والبنك المركزى المصرى.

-- بيان غير متاح.

١/ تم حساب المؤشرات الربع سنوية كنسبة من الناتج المحلى الإجمالى للعام بأكمله.

٢/ صافى الإستثمارات الأجنبية المباشرة تشمل الإستثمار الاجنبى فى قطاع البترول.

٣/ على أساس الإنحراف المعيارى للعوائد اليومية خلال شهر الدراسة. البيانات السنوية تعكس نهاية ديسمبر من كل عام.

٤/ سلسلة معدلة.

٥/ القيمة السوقية للأرصدة القائمة. يمثل ناتج ضرب عدد الأسهم القائمة فى سعر السوق السائد.

٦/ قامت وزارة التخطيط بتقدير قيمة الناتج المحلى الإجمالى لعام ٢٠١٤/٢٠١٣ بنحو ٢٠٣٣,٨ مليار جنيه، مقارنة بناتج محلى إجمالى معدل قدره ١٧٥٣ مليار جنيه لعام ٢٠١٣/٢٠١٢.

٧/ ويعرف أيضا بمعدل السعر على العائد، ويقاس بنسبة سعر السوق لكل سهم إلى أرباحه السنوية.

٨/ الكوبون السنوى الموزع / سعر السهم الجارى.

٩/ تعكس بيانات البنوك التجارية.

١٠/ تتضمن القروض والودائع الحكومية وغير الحكومية ، ولا تشمل ودائع البنوك لدى البنك المركزى المصرى.

١١/ لدى البنوك العامة فى مصر ، بخلاف البنك المركزى.

القسم الأول: نظرة عامة على الأداء الإقتصادى والمالى (تابع)

بيان ربع سنوي				بيان سنوي				
يناير-مارس ٢٠١٣*	أكتوبر-ديسمبر ٢٠١٣*	يوليو-سبتمبر ٢٠١٣*	يناير-مارس # ٢٠١٢	٢٠١٣/١٢	٢٠١٢/١١	٢٠١١/١٠	٢٠١٠/٠٩	٢٠٠٩/٠٨
لـ معاملات القطاع الخارجى								
(مليون دولار)								
٢٠,١٩٥	١٦,٨٦١	١٨,٢١٣	١٦,٤٩٣	٦٥,٧٠٣	٦٤,٣٥٢	٦٢,٠٠٢	٥٧,٨٩٩	٥٧,٢١٧
إجمالى المتحصلات الجارية								
١٩,٦٧٢	١٨,٣٧٤	١٧,٤٥٦	١٧,٣٣٦	٧٣,١٢٩	٧٤,٤٩٨	٦٨,٠٩٠	٦٢,٢١٧	٦١,٦٤١
إجمالى المدفوعات الجارية								
٩,٧٤٣-	٧,٧٥٢-	٧,٦٨٧-	٧,٠٢٨-	٣٣,٢٩٩-	٣٤,١٣٩-	٢٧,١٠٣-	٢٥,١٢٠-	٢٥,١٧٣-
الميزان التجارى								
١,١٥٥	٣٧	١٣٦	١,٥٧٤	٦,٦٠٥	٥,٥٨٥	٧,٨٧٨	١٠,٣٣٩	١٢,٥٠٢
الميزان الخدمى								
٥٢٣	١,٥١٣-	٧٥٧	٨٤٣-	٧,٤٢٦-	١٠,١٤٦-	٦,٠٨٨-	٤,٣١٨-	٤,٤٢٤-
ميزان المعاملات الجارية								
٥٤٦	٩٩٢-	٣,٩٧٩	٢٨	١١,٨٦٦	١,٠٢٣	٤,١٩٩-	٨,٩٨٠	٢,٢٨٥
صافى تدفقات ميزان المعاملات الرأسمالية والمالية								
٢١٨	١,٧٤٧-	٣,٧٤٧	١,٥٣٩-	٢٣٧	١١,٢٧٨-	٩,٧٥٤-	٣,٣٥٦	٣,٣٧٨-
الميزان الكلى (ميزان المدفوعات)								
١٧,٤١٤	١٧,٠٣٢	١٨,٧٠٩	١٣,٤٢٤	١٤,٩٣٦	١٥,٥٣٤	٢٦,٥٦٤	٣٥,٢٢١	٣١,٣١٠
صافى الإحتياطيات الدولية ^{1/}								
(نسبة إلى الناتج المحلى الإجمالى) ^{٢/}								
٦,٩	٥,٧	٦,٢	٦,٣	٢٤,٥	٢٤,٥	٢٦,٣	٢٦,٥	٣٠,٣
إجمالى المتحصلات الجارية								
٦,٧	٦,٢	٦,٠	٦,٦	٢٧,٣	٢٨,٣	٢٨,٩	٢٨,٤	٣٢,٦
إجمالى المدفوعات الجارية								
٣,٣-	٢,٦-	٢,٦-	٢,٧-	١٢,٤-	١٣,٠-	١١,٥-	١١,٥-	١٣,٣-
الميزان التجارى								
٠,٤	٠,٠١	٠,٠٥	٠,٦	٢,٥	٢,١	٣,٣	٤,٧	٦,٦
الميزان الخدمى								
٠,٢	٠,٥-	٠,٣	٠,٣-	٢,٨-	٣,٩-	٢,٦-	٢,٠-	٢,٣-
ميزان المعاملات الجارية								
٠,١	٠,٦-	١,٣	٠,٦-	٠,١	٤,٣-	٤,١-	١,٥	١,٨-
الميزان الكلى (ميزان المدفوعات)								
نسبة إلى إجمالى المتحصلات الجارية ^{٣/}								
١٧,٥	٢٠,٠	١٧,٣	٢٠,٤	٢١,٥	٢١,٧	٢٤,٣	٢٣,٩	٢٥,٠
الصادرات غير البترولية								
١٣,٤	١٩,٣	١٥,٣	١٨,٣	١٥,٨	١٧,٦	١٩,٨	١٨,٠	١٩,٤
الصادرات البترولية								
٧,٨	٥,٦	٥,١	١٥,١	١٥,٠	١٤,٨	١٧,٣	٢٠,٤	١٨,٥
السياحة								
٢٢,٩	٢٦,٤	٢٢,٢	٢٧,٩	٢٨,٤	٢٧,٩	٢٠,٢	١٦,٧	١٣,٥
التحويلات الخاصة								
مؤشرات أخرى (%)								
٣٩,١	٤٦,١	٤٣,٦	٤٧,٦	٤٢	٤٢	٥٠	٤٩	٥٠
نسبة تغطية الصادرات للواردات السلعية								
١٣١	١٠١	١٠٤	١٤٠	١٤٢	١٣٧	١٥٦	١٧٨	٢١١
نسبة تغطية الصادرات للواردات الخدمية								
٣,٣	٣,٦	٤,١	٣,٠	٣,١	٣,١	٥,٩	٨,٦	٧,٥
نسبة تغطية صافى الإحتياطيات الدولية للواردات (عدد الاشهر) ^{٤/}								
٣٨,٥	٣٧,٢	٣٩,٨	٣٥,٠	٣٤,٦	٤٥,٢	٧٦,١	١٠٤,٨	٩٩,٦
نسبة صافى الإحتياطيات الدولية إلى الدين الخارجى (%) ^{٥/}								

المصدر : البنك المركزى المصرى.

أرقام معدلة من قبل البنك المركزى المصرى.

* بيان مبدئى.

-- بيان غير متاح.

١/ قد تظهر بعض الفروق فى تقييم الإحتياطيات الدولية نتيجة استخدام أسعار صرف مختلفة داخل محفظة الإحتياطى من العملات الأجنبية.

٢/ تم حساب المؤشرات الربع سنوية بإستخدام بيانات الناتج المحلى الإجمالى للعام بأكمله. قامت وزارة التخطيط بتقدير قيمة الناتج المحلى الإجمالى لعام ٢٠١٤/٢٠١٣ بنحو ٢٠٣٣,٨ مليار جنيه ، مقارنة بناتج محلى إجمالى معدل قدره ١٧٥٣ مليار جنيه لعام ٢٠١٣/٢٠١٢.

٣/ بإستبعاد التحويلات الرسمية.

٤/ بعدد أشهر الواردات.

٥/ لا يشمل مديونية القطاع الخاص غير المضمونة.

القسم الثانى

مؤشرات الإقتصاد العينى و الحقيقى

- جدول (١) الناتج المحلى الإجمالى بحسب الموارد و الإستخدامات بأسعار السوق (أسعار جارية)..... ١١
- جدول (٢) الناتج المحلى الإجمالى بتكلفة عوامل الإنتاج موزعاً بحسب القطاعات الإقتصادية (أسعار جارية)..... ١٢
- جدول (٣) إجمالى الإستثمارات موزعة بحسب القطاعات الإقتصادية..... ١٣

جدول (١) الناتج المحلي الإجمالي بحسب الموارد والإستخدامات (بأسعار السوق)^{١/}
(أسعار جارية)

(مليار جنيه)

يوليو - ديسمبر * ٢٠١٤/٢٠١٣		يوليو - ديسمبر # ٢٠١٣/٢٠١٢		٢٠١٣/٢٠١٢ ٢٠١٢/٢٠١١ ٢٠١١/٢٠١٠ ٢٠١٠/٢٠٠٩ ٢٠٠٩/٢٠٠٨ ٢٠٠٨/٢٠٠٧ ٢٠٠٧/٢٠٠٦						
١٠١٧,٣	٨٨٣,٥	١٧٥٣,٣	١٥٧٥,٥	١٣٧١,١	١٢٠٦,٦	١٠٤٢,٢	٨٩٥,٥	٧٤٤,٨	لناتج المحلي الإجمالي	
(١٥,١)	(١١,٠)	(١١,٣)	(١٤,٩)	(١٣,٦)	(١٥,٨)	(١٦,٤)	(٢٠,٢)	(٢٠,٦)		
١١٠٢,٤	٩٥٤,٨	١٨٧٦,٥	١٧٠٨,١	١٤٢٧,٦	١٢٦٩,٨	١١١١,٤	٩٤٥,٦	٧٧٨,٩	جملة الطلب المحلي	
٩٧٩,٦	٨٣٧,٢	١٦٢٧,٩	١٤٥٠,٠	١١٩٣,١	١٠٣٤,٥	٩١١,٤	٧٤٥,١	٦٢٣,٦	الإستهلاك النهائي	
٨٦٢,٧	٧٣٥,١	١٤٢٣,١	١٢٧١,٠	١٠٣٦,١	٨٩٩,٨	٧٩٣,١	٦٤٧,٦	٥٣٩,٢	الإستهلاك الخاص	
١١٦,٩	١٠٢,١	٢٠٤,٨	١٧٩,٠	١٥٧,٠	١٣٤,٧	١١٨,٣	٩٧,٥	٨٤,٤	الإستهلاك العام والحكومي	
١٢٢,٨	١١٧,٦	٢٤٨,٦	٢٥٨,١	٢٣٤,٥	٢٣٥,٣	٢٠٠,٠	٢٠٠,٥	١٥٥,٣	الاستثمارات ^{١/}	
٨٥,١-	٧١,٣-	١٢٣,٢-	١٣٢,٦-	٥٦,٥-	٦٣,٢-	٦٩,٢-	٥٠,١-	٣٤,١-	صافي الصادرات	
١٤١,٦	١٤٢,٥	٣٠٩,٠	٢٧٤,٦	٢٨٢,٠	٢٥٧,٦	٢٦٠,١	٢٩٥,٩	٢٢٥,٣	الصادرات السلعية والخدمات ^{٢/}	
٢٢٦,٧	٢١٣,٨	٤٣٢,٢	٤٠٧,٢	٣٣٨,٥	٣٢٠,٨	٣٢٩,٣	٣٤٦,٠	٢٥٩,٤	الواردات السلعية والخدمات	
ملاحظات (نسبة للناتج المحلي الإجمالي)										
٩٦,٣	٩٤,٨	٩٢,٨	٩٢,٠	٨٧,٠	٨٥,٧	٨٧,٤	٨٣,٢	٨٣,٧	الإستهلاك النهائي	
١٢,١	١٣,٣	١٤,٢	١٦,٤	١٧,١	١٩,٥	١٩,٢	٢٢,٤	٢٠,٩	الاستثمارات ^{١/}	
١٣,٩	١٦,١	١٧,٦	١٧,٤	٢٠,٦	٢١,٣	٢٥,٠	٣٣,٠	٣٠,٢	الصادرات السلعية والخدمات ^{٢/}	
٢٢,٣	٢٤,٢	٢٤,٧	٢٥,٨	٢٤,٧	٢٦,٦	٣١,٦	٣٨,٦	٣٤,٨	الواردات السلعية والخدمات	

المصدر: وزارة التنمية الاقتصادية.

بيان معدل.

* بيان مبدئي، وقابل للتعديل. قامت وزارة التخطيط بتقدير قيمة الناتج المحلي الإجمالي لعام ٢٠١٤/٢٠١٣ بنحو ٢٠٣٣,٨ مليار جنيه، مقارنة بناتج محلي إجمالي معدل قدره ١٧٥٣ مليار جنيه لعام ٢٠١٣/٢٠١٢.

() معدل النمو عن الفترة المقابلة في العام السابق.

١/ تشمل صافي الضرائب غير المباشرة.

٢/ قامت وزارة التخطيط بمراجعة بيانات الناتج المحلي الإجمالي لعام ٢٠١٣/١٢ على أساس ربع سنوي.

٣/ تشمل التكوين الرأسمالي و التغير في المخزون. تصل قيمة التغير في المخزون خلال الفترة يوليو-ديسمبر ٢٠١٣/٢٠١٤ نحو ٦,٧ مليار جنيه، مقارنة بـ٣,٢ مليار جنيه خلال الفترة يوليو-ديسمبر ٢٠١٢/٢٠١٣.

٤/ تشمل حصة الشريك الأجنبي في قطاع البترول.

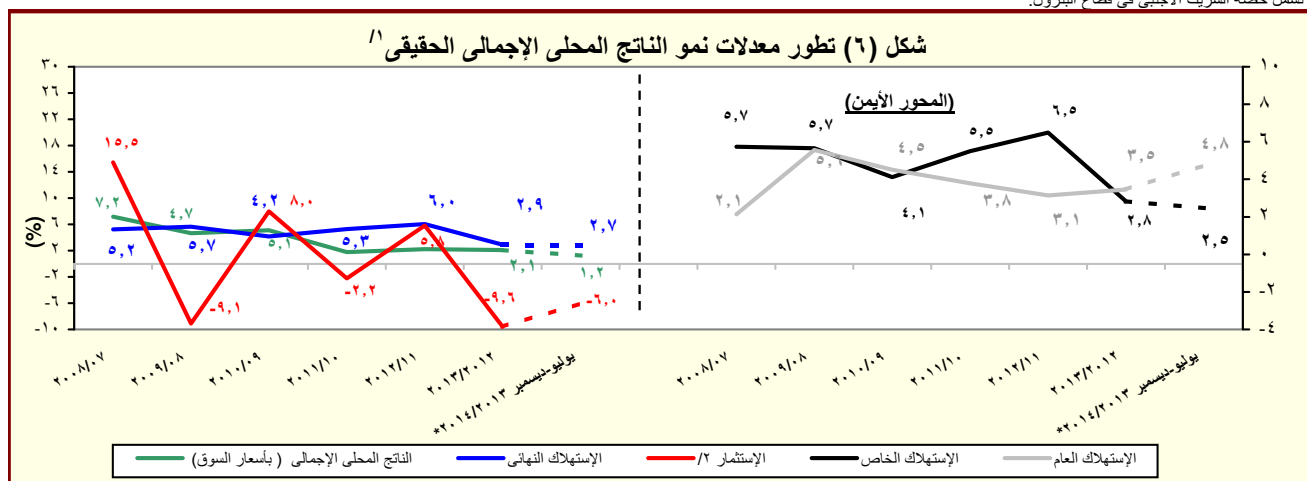

المصدر: وزارة التخطيط والتعاون الدولي.

* بيان مبدئي، وقابل للتعديل.

بيانات معدلة.

() معدل النمو عن الفترة المقابلة في العام السابق.

١/ باستخدام أسعار ٢٠٠٦/٢٠٠١ للفترة ٢٠٠٣/٠٢ - ٢٠٠٧/٠٦ وعند حساب معدلات النمو الحقيقية للفترة ٢٠٠٨/٠٧ - ٢٠١٢/١١، والأسعار الثابتة لسنة ٢٠١٢/١١ عند حساب معدلات النمو الحقيقية خلال عام ٢٠١٣/١٢.

٢/ تشمل التكوين الرأسمالي و التغير في المخزون.

جدول (٢): الناتج المحلي الإجمالي بتكلفة عوامل الإنتاج موزعاً بحسب القطاعات الاقتصادية
(أسعار جارية)

(مليون جنيه)

يوليو - ديسمبر ٢٠١٤/٢٠١٣ *	يوليو - ديسمبر ٢٠١٣/٢٠١٢ #	٢٠١٣/٢٠١٢	٢٠١٢/٢٠١١	٢٠١١/٢٠١٠	٢٠١٠/٢٠٠٩	٢٠٠٩/٢٠٠٨	٢٠٠٨/٢٠٠٧	٢٠٠٧/٢٠٠٦	
٩٧٤,٩٤١	٨٤٧,١٧٩	١,٦٧٧,٣٥٢	١,٥٠٨,٥٢٧	١,٣٠٩,٩٠٦	١,١٥٠,٥٩٠	٩٩٤,٠٥٥	٨٥٥,٣٠٢	٧١٠,٣٨٨	إجمالي الناتج المحلي
(١٥,١)	(١٠,٩)	(١١,٢)	(١٥,٢)	(١٣,٨)	(١٥,٧)	(١٦,٢)	(٢٠,٤)	(٢٢,٢)	
٥٣٢,٣٦٩	٤٥٥,٤٩٥	٨٩٩,٢٥١	٨٠٨,٨٧١	٦٨٢,١٥٦	٥٩١,٩٠٣	٥٠٨,٠٠١	٤٣٦,٧٢٧	٣٦٠,٥٣٠	إجمالي القطاع السلعي
(١٦,٩)	(١١,٠)	(١١,٢)	(١٨,٦)	(١٥,٢)	(١٦,٥)	(١٦,٣)	(٢١,١)	(١٨,٢)	
١٥١,٢٠٧	١٣١,٣٤٩	٢٤٣,٣٥٦	٢١٨,٢١٦	١٩٠,١٥٩	١٦٠,٩٧٠	١٣٥,٤٦٥	١١٣,١٠٤	٩٩,٩٥٣	الزراعة و الغابات و الصيد
١٧٣,٦٧٢	١٤٣,٩٠٩	٢٩٠,٧٣٩	٢٦١,٦٧١	١٩٥,١٣٦	١٦٥,٧٤٧	١٤٧,٩٦٦	١٣٣,٦٧٤	١٠٣,٦٥٦	الإستخراجات:
٧٤,٣٨٤	٦١,١٣٨	١٢٤,٧٤٨	١١٠,٦١٩	٨١,٥٦٦	٦٨,٥٣٨	٦١,٧٥٩	٥٦,٧٢٢	٤٤,٠٥٩	البترول
٩٥,٥٩٣	٧٩,٤٧٣	١٥٩,٣٤٤	١٤٥,٠٤٠	١٠٨,٢٠٦	٩٢,٥٣٨	٨٢,٢٠٦	٧٣,٤٩٥	٥٦,٥٩٠	الغاز الطبيعي
(٢٠,٣)	(١١,٣)	(٩,٩)	(٣٤,٠)	(١٦,٩)	(١٢,٦)	(١١,٩)	(٢٩,٩)	(١٧,١)	
٣,٦٩٥	٣,٢٩٨	٦,٦٤٧	٦,٠١٢	٥,٣٦٤	٤,٦٧١	٤,٠٠١	٣,٤٥٧	٣,٠٠٧	استخراجات أخرى
١٥٠,٠٩٦	١٣٠,٣٣٦	٢٦٢,٥٠٥	٢٣٨,٢٨٣	٢١٦,١٨٤	١٩٤,٢٩٠	١٦٤,٥٢٣	١٣٩,٠٠٣	١١٤,٤٧٥	الصناعات التحويلية:
١٢,٢٣٠	١٠,٤٢٥	١٩,٦١٢	١٦,٨٣٧	١٤,٨٢٩	١٢,٥١٦	١٠,٢٥٧	٧,٩٢٢	٦,٠٥٥	تكرير البترول
١٣٧,٨٦٦	١٢٠,٠٧١	٢٤٢,٨٩٣	٢٢١,٤٤٦	٢٠١,٣٥٥	١٨١,٧٧٤	١٥٤,٢٦٦	١٣١,٠٨١	١٠٨,٤٢٠	تحويلية أخرى
١١,٧٧٤	١٠,٣٩٦	٢١,٢٣٧	١٩,٠٨٠	١٦,٨٣٢	١٤,٨٩٧	١٣,٠٤٣	١١,٥٠٧	٩,٨٨٠	الكهرباء
٢,٦٧٧	٢,٣٩٠	٤,٦٦٧	٤,٢٣٩	٣,٧٧٥	٣,٣٩٠	٢,٩٧٧	٢,٦٥٩	٢,٣٩٠	المياه
٤٢,٩٤٤	٣٧,١١٥	٧٦,٧٤٧	٦٧,٣٨٢	٦٠,٠٧٠	٥٢,٦٠٩	٤٤,٠٢٦	٣٦,٧٨٠	٣٠,١٧٥	التشييد والبناء
(١٥,٧)	(١٣,٨)	(١٣,٩)	(١٢,٢)	(١٤,٢)	(١٩,٥)	(١٩,٧)	(٢١,٩)	(٢٧,٠)	
٢٨٢,٤١٥	٢٥٦,١٨١	٤٩١,٦٨٧	٤٤٥,٩٠٣	٤٠٤,٨٣٧	٣٦٤,٥١٨	٣١٨,٥٦٦	٢٧٩,٦٠٦	٢٣٣,٠٥٢	إجمالي الخدمات الإنتاجية
(١٠,٢)	(٩,٥)	(١٠,٣)	(١٠,١)	(١١,١)	(١٤,٤)	(١٣,٩)	(٢٠,٠)	(٢٧,٠)	
٣٧,٥٧٩	٣٣,٠٩١	٦٧,٢١٢	٦٠,٥١٣	٥٣,٣٥١	٤٧,٤٠٠	٤٠,٩٦٢	٣٤,٧٩٠	٢٩,٥٤٩	النقل والتخزين
٢٢,٠٣٩	٢٠,٥٨٦	٤١,١٦٠	٣٨,٦٧٠	٣٧,٣٠١	٣٤,٨١٨	٣١,١٨٥	٢٧,١٥١	٢٣,٠٦٢	الاتصالات
١٨,٣٤٨	١٥,٦٠٨	٣٢,٣٩٦	٣١,٢٠٣	٢٩,٣١١	٢٥,٨٠٣	٢٦,٨٢٦	٢٨,٧٢٩	٢٤,٠٨٤	قناة السويس
(١٧,٦)	(٢,٥)-	(٣,٨)	(٦,٥)	(١٣,٦)	(٣,٨)-	(٦,٦)-	(١٩,٣)	(٢,٩)	
١١٥,٨٥٦	١٠١,٠٩٢	١٨٣,٨٣١	١٦٦,٣٣٠	١٥٠,٦٥٨	١٣٣,٧٧٤	١١٣,٣٩٨	٩٣,٣٨٢	٧٧,٦٧٥	تجارة الجملة و التجزئة
٣٢,٦٧٠	٢٨,٨٠٤	٥٤,٨١٤	٤٩,٧٤١	٤٤,٨٣٤	٤١,١٧٤	٣٦,١٢٥	٣١,٧٥٦	٢٧,٥٣١	الوساطة المالية و الأنشطة المساعدة
٣٣,١٩٥	٢٩,٠٣٧	٥٩,٥١٣	٥٣,٦٦٣	٤٧,٦٢٧	٤١,٥٢١	٣٥,٦٨٩	٣١,٣٧٥	٢٦,٣٧٢	التأمين و التأمينات الإجتماعية
٢٢,٧٢٧	٢٧,٩٦٣	٥٢,٧٦١	٤٥,٧٨٣	٤١,٧٥٥	٤٠,٠٢٨	٣٤,٣٨٢	٣٢,٤٢٤	٢٤,٧٧٨	المطاعم والفنادق
(١٨,٧)-	(١٤,٦)	(١٥,٢)	(٩,٦)	(٤,٣)	(١٦,٤)	(٦,٠)	(٣٠,٩)	(٣١,٨)	
١٦٠,١٥٨	١٣٥,٥٠٣	٢٨٦,٤١٤	٢٥٣,٧٥٣	٢٢٢,٩١٢	١٩٤,١٧٠	١٦٧,٤٨٨	١٣٨,٩٧٠	١١٦,٨٠٦	إجمالي الخدمات الإجتماعية
(١٨,٢)	(١٣,٣)	(١٢,٩)	(١٣,٨)	(١٤,٨)	(١٥,٩)	(٢٠,٥)	(١٩,٠)	(٢٦,٣)	
٢٢,٩٩٧	١٩,٩٢٩	٤٣,٤٧٤	٣٨,٠٣٥	٣٤,٠٦٦	٣٠,٢٦٢	٢٦,٥٧٥	٢٣,٣٣٤	٢٠,٩٤٣	الأنشطة العقارية
٩٧,٩٥٥	٨١,٣٠١	١٧٤,٧١٣	١٥٣,٩٨٤	١٣٣,٦٨٨	١١٤,٩٤٤	٩٨,٥٧٥	٧٩,٧٣٧	٦٤,٢٢٠	الحكومة العامة
١٠,٢٠٣	٨,٨٦٠	١٧,٩٥٠	١٦,٢٢٩	١٤,٥٥٨	١٢,٨٢٨	١١,١٣٣	٩,٤٩٢	٨,٣٧٦	خدمات التعليم
١٢,٠٨٧	١٠,٦٢٦	٢٠,٦١٠	١٨,٥٦٠	١٦,٥٩٥	١٤,٧٩٧	١٢,٩٧١	١٠,٩٦١	٩,٩٠٨	الصحة
١٦,٩١٦	١٤,٧٨٧	٢٩,٦٦٧	٢٦,٩٤٥	٢٤,٠٠٥	٢١,٣٣٩	١٨,٢٣٤	١٥,٤٤٦	١٣,٣٥٩	الخدمات الأخرى ^{١/٢}

المصدر: وزارة التخطيط والتعاون الدولي
() معدل النمو عن الفترة المقابلة في العام السابق.

* بيان مبدئي، وقابل للتعديل.

أرقام معدلة.

١/ قامت وزارة التخطيط بمراجعة بيانات الناتج المحلي الإجمالي لعام ٢٠١٣/١٢ على أساس ربع سنوى.

٢/ يشمل الصرف الصحى والمعلومات والتسويات.

جدول (٣): إجمالي الإستثمارات موزعة بحسب القطاعات الإقتصادية

(يوليو-ديسمبر ٢٠١٣/٢٠١٤)*^١

(مليون جنيه)

مؤشرات الإقتصاد
العيني و الحقيقي

قطاع حكومي	هيئات اقتصادية	قطاع أعمال عام	قطاع خاص	إجمالي	نسبة الى إجمالي الإستثمارات (%)
الإجمالي العام	٨٣٤٠	١٠٩٥٦	٨١٢٦٦	١١٦١٦٣	١٠٠,٠
القطاع السلعي	٩٧٧	٩٠٣٥	٤٤٣١٨	٥٧٣١١	٤٩,٣
الزراعة والرى والصيد	١٦	-	٣٠٨٧	٤٥٢٨	٣,٩
البترول الخام والتعدين والغاز الطبيعي	٦	٩١٢	١٩٤٠٠	٢٠٣١٨	١٧,٥
الصناعات التحويلية والمنتجات البترولية	٣	٣٤٣٤	٢٠٩٨١	٢٤٤٥٣	٢١,١
الكهرباء والمياه	٩٥٢	٤٣٦٢	-	٦٨١٦	٥,٩
التشييد والبناء	--	٣٢٧	٨٥٠	١١٩٦	١,٠
الخدمات الإنتاجية	١٨٢٦	١٨٨٣	١٦٢٩٨	٢٣٤٩٠	٢٠,٢
النقل والإتصالات ^٢	١٨٠٥	٩٣٥	١١٩٩٨	١٨١٩٩	١٥,٧
تجارة الجملة والتجزئة	٢١	١٣٨	٣٢٠٠	٣٣٦٠	٢,٩
الخدمات المالية، التأمين والضمان الإجتماعى	٠	٣١٠	-	٣٢٧	٠,٣
السياحة	١	٥٠٠	١١٠٠	١٦٠٤	١,٤
الخدمات الإجتماعية	٥٥٣٧	٣٨	٢٠٦٥٠	٣٥٣٦٢	٣٠,٤
الإسكان والأنشطة العقارية	١٧٦	-	١٥٠٠٠	١٥٤٩٦	١٣,٣
الخدمات التعليمية	١١	-	١٨٠٠	٣٠٨٦	٢,٧
الخدمات الصحية	٥٧	-	١٤٥٠	٢٤٣٦	٢,١
خدمات أخرى ^٣	٥٢٩٤	٣٨	٢٤٠٠	١٤٣٤٥	١٢,٣

ملاحظات: الرقم القياسى للإنتاج للقطاعات الإقتصادية الرئيسية (٢٠٠٢ = ١٠٠)

	٢٠١٣/٢٠١٢		٢٠١٤/٢٠١٣	
	يوليو - سبتمبر	أكتوبر- ديسمبر	يناير-مارس	أبريل - يونيو
الرقم القياسى العام للإنتاج	١٦٤,١	١٧٢,٢	١٩٥,٩	١٧٥,٩
الصناعات التحويلية ^٤	١٣١,٩	١٣٣,١	١٥٧,٣	١٥٠,٥
منتجات بترول	١٤٩,٤	١٥٣,١	١٥٣,١	١٥٧,٢
غاز طبيعى	١٩٥,٣	١٨٥,٢	١٩٦,٧	٢٠٠,٢
الكهرباء	١٩٦,٢	١٨٧,٦	١٩٥,٣	٢١١,٤
التشييد والبناء	١٩١,٧	١٩٣,٥	١٨٨,١	١٥٤,٣
النقل ^٥	٦٣,٢	٦٤,٢	٧٠,٣	٦٤,٥
قناة السويس ^٦	٢٥٥,٤	٢٤١,٤	٢٦٧,٩	٢٦٢,٤
السياحة	٢٧٨,٢	٣٣٣,٠	٤١١,٢	٣١٨,٠

المصدر: وزارة التخطيط والتعاون الدولى
* بيان مبدئى.

-- بيان غير متاح.

١/ لا يشمل المعلومات والتغير فى المخزون.

٢/ يشمل قناة السويس والمعلومات.

٣/ يشمل الصرف الصحي والمعلومات واحلال وصيانة الأصول.

٤/ تمت مراجعة البيانات الخاصة بمؤشر الصناعات التحويلية و التشييد و البناء خلال الفترة من ديسمبر ٢٠١٢ حتى ديسمبر ٢٠١٣.

٥/ لا يتضمن قناة السويس.

٦/ على أساس قيمة متحصلات قناة السويس بالدولار الأمريكى.

القسم الثالث

الأسعار المحلية

جدول (٤)	معدلات التضخم السنوية في الأرقام القياسية للأسعار المحلية-----	١٧
جدول (٥)	معدلات التضخم السنوية لأسعار المستهلكين-----	١٨
جدول (٦)	معدل التضخم السنوى لأسعار المنتجين طبقاً للنشاط الأقتصادي-----	١٩
جدول (٧)	معدل التضخم السنوى لأسعار المنتجين طبقاً للإستخدام النهائى-----	٢٠
جدول (٨)	معدل التضخم السنوى لأسعار المنتجين طبقاً لدرجة التصنيع-----	٢٠
جدول (٩)	تطور أسعار الصرف-----	٢١

جدول (٤): معدلات التضخم السنوية فى الأرقام القياسية للأسعار المحلية : ١٣ / ٢ / ١

بيان ملخص

٢٠١١ - ٢٠١٤

	٢٠١٤				٢٠١٣				٢٠١٢				٢٠١١			
	الرقم القياسى	معدل التضخم	الرقم القياسى للمستهلكين	معدل التضخم	الرقم القياسى للمستهلكين	معدل التضخم	الرقم القياسى للمستهلكين	معدل التضخم	الرقم القياسى للمستهلكين	معدل التضخم	الرقم القياسى للمستهلكين	معدل التضخم	الرقم القياسى للمستهلكين	معدل التضخم	الرقم القياسى للمستهلكين	معدل التضخم
المنتجين	الأساسى	إجمالى	الأساسى	إجمالى	الأساسى	إجمالى	الأساسى	إجمالى	الأساسى	إجمالى	الأساسى	إجمالى	الأساسى	إجمالى	الأساسى	إجمالى
يناير	٨,٧	١١,٧	١٢,٢	١١,٤	٠,٥-	٥,٢	٦,٦	٦,٣	٧,٤	٦,٩	٩,٢	٨,٦	١٤,٧	٩,٧	١١,٠	١٠,٨
فبراير	٦,٢	٩,٧	١٠,٢	٩,٨	٠,٨-	٧,٧	٨,٧	٨,٢	٨,٨	٧,٣	٩,٩	٩,٢	١٦,٨	٩,٥	١٠,٨	١٠,٧
مارس	٧,٦	٩,٩	١٠,٢	٩,٨	٣,٠-	٧,٠	٨,٢	٧,٦	٥,٤	٨,٧	٩,٥	٩,٠	٢٠,٤	٨,٥	١١,٨	١١,٥
أبريل	٥,٧	٩,١	٩,١	٨,٩	١,٧-	٧,٥	٨,٨	٨,١	٢,٩	٨,٤	٩,٣	٨,٨	٢٠,٥	٨,٨	١٢,٤	١٢,١
مايو		٨,٩	٨,٣	٨,٢	٠,٤-	٨,٠	٩,٠	٨,٢	٢,٨	٧,٢	٨,٦	٨,٣	٢٠,١	٨,٨	١٢,٢	١١,٩
يونيو					٨,٤	٨,٦	١٠,٩	٩,٨	٣,٧-	٧,٠	٧,٤	٧,٣	١٩,٤	٨,٩	١٢,١	١١,٩
يوليو					٨,٩	٩,١	١١,٥	١٠,٣	٢,١-	٦,٣	٦,٣	٦,٤	١٧,٣	٨,٧	١٠,٧	١٠,٤
أغسطس					٤,٨	٩,٠	١٠,٩	٩,٧	٢,٣	٥,٣	٦,٣	٦,٥	١٤,٠	٧,٠	٨,٨	٨,٥
سبتمبر					١,٦	١١,٢	١١,١	١٠,١	٤,٥	٣,٨	٦,٣	٦,٢	١١,٨	٧,٩	٨,٥	٨,٢
أكتوبر					٥,١	١١,١	١١,٥	١٠,٥	٤,٠	٤,٦	٧,٠	٦,٧	٦,٠	٧,٦	٧,٥	٧,١
نوفمبر					٩,٨	١١,٩٥	١٤,٢	١٣,٠	١,٦-	٤,٢	٤,١	٤,٣	٩,١	٧,٠	١٠,٠	٩,١
ديسمبر					٩,١٠	١١,٩١	١٢,٥	١١,٧	٠,٤-	٤,٤	٤,٧	٤,٧	٩,٢	٧,١	١٠,٤	٩,٦

المصدر: الجهاز المركزى للتعبئة العامة والإحصاء.

١/ قام الجهاز المركزى للتعبئة العامة والإحصاء بإستحداث سلسلة جديدة للأرقام القياسية لأسعار المستهلكين بدءاً من أغسطس ٢٠٠٩ ، وذلك بإستخدام شهر يناير ٢٠١٠ كـشهر أساس للسلسلة الجديدة، بالإضافة إلى إستخدام أوزان جديدة للمجموعات السلعية الرئيسية مستخرجة فى ضوء نتائج بحث الدخل والإنفاق والإستهلاك لعام ٢٠٠٩/٢٠٠٨ . هذا، وتجدر الإشارة إلى أن سلسلة أسعار المستهلكين ما قبل أغسطس ٢٠٠٩ مبنية على أساس شهر يناير ٢٠٠٧ ، كما إعتمدت الأوزان السابقة على بحث الدخل والإنفاق والإستهلاك للعام المالى ٢٠٠٥/٢٠٠٤ .

٢/ قام الجهاز المركزى للتعبئة العامة والإحصاء بإصدار رقم قياسى لأسعار المنتجين بدءاً من سبتمبر ٢٠٠٧ ، وذلك بإستخدام أسعار السلع والخدمات للسنة المالية (٢٠٠٤-٢٠٠٥) كفترة أساس لسلسلة الأرقام القياسية، كما تم إستخراج الأوزان بإستخدام متوسط عامى (٢٠٠٣-٢٠٠٢ ، ٢٠٠٣-٢٠٠٤) للقيم الإجمالية للإنتاج الصناعى والزراعى والخدمى. وجدير بالذكر أن السلسلة الزمنية لمعدلات التضخم لأسعار المنتجين للفترة ما قبل سبتمبر ٢٠٠٧ غير متاحة بعد.

٣/ قام البنك المركزى المصرى بإصدار مؤشر التضخم الأساسى (Core Inflation) ، وهو مشتق من الرقم القياسى العام لأسعار المستهلكين مستبعداً منه بعض السلع التى تتحدد أسعارها إدارياً (وتمثل ١٨,٧% من السلة السلعية للمستهلكين)، بالإضافة إلى بعض السلع التى تتأثر بصدمات مؤقتة من جانب العرض (الخضراوات والفاكهة وتمثل ٦,٩% من السلة السلعية للمستهلكين).

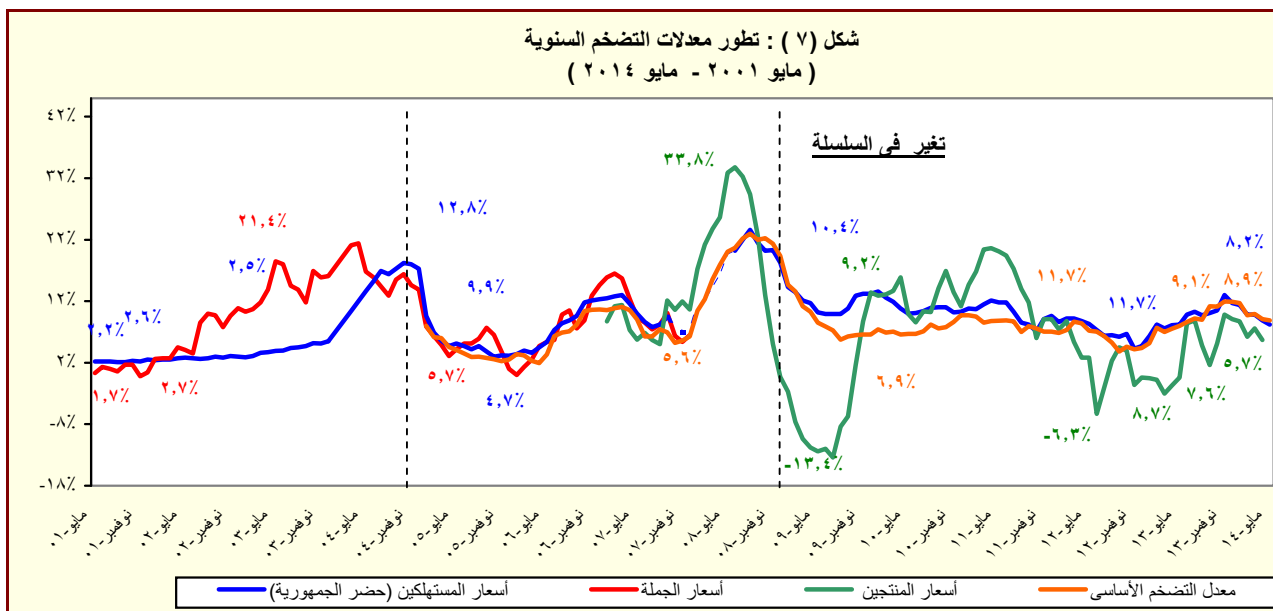

المصدر: الجهاز المركزى للتعبئة العامة والإحصاء.

جدول (٥): معدل التضخم السنوى لأسعار المستهلكين^{١/}
(نسبة التغير)

بيان ربع سنوي ^{٢/}					بيان شهري ^{٣/}				
يناير -مارس ٢٠١٣	يوليو - سبتمبر ٢٠١٣	اكتوبر -ديسمبر ٢٠١٣	يناير -مارس ٢٠١٤		مايو-١٣	فبراير-١٤	مارس-١٤	ابريل-١٤	مايو-١٤
٧,٤	١٠,١	١١,٧	١٠,٣	معدل التضخم لأسعار المستهلكين	٨,٢	٩,٨	٩,٨	٨,٩	٨,٢
٨,٧	١٣,٢	١٧,٣	١٦,٦	الطعام والشراب	٩,٠	١٥,٧	١٥,٦	١٣,٤	١١,٧
٧,٧	٨,١	٨,٢	٥,٦	السجائر و الدخان	٧,٧	٨,٢	٨,٢	٨,٢	٨,٢
٢,٧	٣,٤	٥,٢	٢,٣	الملابس والاقمشة و أغطية القدم	٥,٨	٠,٢	٠,٢	٠,٨	٠,٧
٤,٥	٤,٨	٣,٧	١,٣	المسكن والمياه و الكهرباء و الوقود	٦,١	١,٥	١,٥	٠,٩	٢,٥
٧,٠	٩,٠	١٣,٣	١١,٧	الاثاث و المعدات المنزلية و الصيانة	٦,٤	١١,٣	١١,٩	١١,٩	١٠,٨
٩,٨	١٠,٦	٩,١	١٠,٧	الرعاية الصحية	١٢,٥	١٢,٠	١٢,٠	١٢,٠	١٢,٠
٣,٠	٤,٣	٧,٥	٦,٣	النقل والمواصلات	٢,٤	٦,١	٦,١	٧,٢	٦,٨
٠,٧	-٠,٠٣	-٠,١	١,٣	الاتصالات السلكية واللا سلكية	-٠,١	١,٦	١,٦	١,٦	١,٦
٨,٦	١٢,٩	١٧,٢	١٢,٩	الثقافة والترفيه	٧,٩	١٣,٢	١٣,٧	١٤,٩	١٤,٩
١١,٤	١١,٤	٣,٧	٣,٧	التعليم	١١,٤	٣,٨	٣,٨	٣,٨	٣,٨
١٥,٠	٢١,٣	٢٢,٦	١١,٨	المطاعم و الفنادق	٢٠,٠	٧,٠	٧,٠	٧,٣	٦,٣
٠,٧	٠,٥	٠,١	٠,٤	خدمات متنوعة	١,٣	٠,٥	٠,٨	٠,١	٠,٥

المصدر: الجهاز المركزى للتعبئة العامة والإحصاء.

١/ في حضر الجمهورية.

٢/ التغير فى الرقم القياسى عن الفترة المقابلة فى العام السابق. بدءاً من الفترة يوليو-سبتمبر ٢٠١٠ تعكس البيانات السلسلة الجديدة لأسعار المستهلكين والتي تستخدم شهر يناير ٢٠١٠ كشهر أساس، بالإضافة إلى استخدام أوزان جديدة للمجموعات السلعية الرئيسية مستخرجة فى ضوء نتائج بحث الدخل والإنفاق والإستهلاك لعام ٢٠٠٨/٢٠٠٩.

٣/ التغير فى الرقم القياسى عن الشهر المقابل فى العام السابق . بدءاً من يناير ٢٠٠٩ تعكس البيانات السلسلة الجديدة لأسعار المستهلكين والتي تستخدم شهر يناير ٢٠١٠ كشهر أساس.

جدول (٦): معدل التضخم السنوى لأسعار المنتجين طبقاً للنشاط الإقتصادي^{١/}
(نسبة التغير)

	بيان ربع سنوي ^{١/٢}					بيان شهري ^{١/٣}				
	يناير- مارس ٢٠١٣	يوليو- سبتمبر ٢٠١٣	أكتوبر- ديسمبر ٢٠١٣	يناير- مارس ٢٠١٤	مارس- ١٣	ديسمبر- ١٣	يناير- ١٤	فبراير- ١٤	مارس- ١٤	
معدل التضخم لأسعار المنتجين ^{٤/}	١,٤-	٥,٠	٧,٩	٧,٥	٣,٠-	٩,١	٨,٧	٦,٢	٧,٦	
الزراعة وإستغلال الغابات وصيد الأسماك	٤,٤-	٨,١	١٩,٨	١٨,٨	٣,٨-	٢٢,٧	٢٢,٥	١٧,٥	١٦,٦	
المحاصيل ومنتجات الصيد وأنشطة الخدمات ذات الصلة	٥,٠-	٨,٧	٢٠,٩	١٩,٩	٤,١-	٢٤,١	٢٣,٨	١٨,٥	١٧,٥	
صيد الاسماك وتربية الأحياء المائية	٣,٥	٠,٥	٧,١	٦,١	٠,٩	٦,٥	٦,٦	٥,٥	٦,١	
التعدين وإستغلال المحاجر	٥,١-	٠,٦	٠,٥-	٣,١-	١٢,٤-	١,٥	٣,٢-	٥,٨-	٠,٢-	
إستخراج البترول الخام والغاز الطبيعي	٥,٧-	٠,٦	٠,٦-	٢,٩-	١٣,٠-	١,٥	٣,١-	٥,٧-	٠,١	
التعدين وإستغلال المحاجر الأخرى	٥٢,٦	٤,٨	٤,٨	١٥,٥-	٥٣,١	٤,٨	١٥,٢-	١٥,٦-	١٥,٨-	
الصناعات التحويلية	٢,٧	٦,٤	٦,٧	٥,٥	٣,٠	٦,٨	٦,٠	٤,٩	٥,٥	
صناعة المنتجات الغذائية	١,٩	٦,٠	٦,٨	٧,٧	١,٩	٧,٤	٦,٨	٨,١	٨,٢	
صناعة المشروبات	٠,٠	١٨,٨	١٨,٨	١٨,٨	٠,٠	١٨,٨	١٨,٨	١٨,٨	١٨,٨	
صناعة منتجات التبغ	٤,٥	٦,١	٦,١	٨,١	٤,٥	٦,١	٦,١	٦,١	١٢,٠	
صناعة الغزل و النسيج	٤,٧	٤,٦	٠,٩	٠,٩	٤,٧	٠,٩	٠,٩	٠,٩	٠,٩	
صناعة الملابس الجاهزة	٠,٠	٠,٥	٧,٨	١٠,٢	٠,٠	٧,٨	١٠,٢	١٠,٢	١٠,٢	
صناعة الجلد ومنتجاته	٠,٠	٠,٠	٠,٠	٠,٠	٠,٠	٠,٠	٠,٠	٠,٠	٠,٠	
صناعة الخشب ومنتجاته	١,٥	٢٦,٩	٢٩,٦	٣٣,٤	٠,٩	٣٠,١	٣٢,٣	٣٢,٣	٣٥,٨	
صناعة الورق ومنتجاته	٤,٥	٠,١	٠,٢	١,٥	٤,٥	٠,٢	١,٥	١,٥	١,٥	
الطباعة وإستنساخ وسائط الإعلام المسجلة	٠,٠	٠,٠	٠,٠	٠,٠	٠,٠	٠,٠	٠,٠	٠,٠	٠,٠	
صناعة فحم الكوك و المنتجات النفطية	١,٨	٢,١	١,٠	٠,٩	١,٧	١,٠	٠,٩	٠,٩	٠,٩	
صناعة المواد و المنتجات الكيماوية	٦,٧	٣,٦	١,٠	١,٤	٦,٩	٠,٥	١,٥	١,٥	١,١	
صناعة المستحضرات الصيدلانية والكيمائية والدوائية	٠,٤	٠,٨	٠,٨	٠,١-	٠,٤	٠,٨	٠,١-	٠,١-	٠,١-	
ومنتجات النباتات الطبية	٦,٧	٩,٠	١٣,٠	١٧,٢	٦,٧	١٨,٦	١٦,٢	١٦,٢	١٩,٠	
صناعة منتجات المطاط واللدائن	٧,٦	١٣,٣	١٣,١	٩,١	١٣,٩	١٣,١	١١,٣	٨,٧	٧,٤	
صناعة منتجات المعادن اللافلزية الأخرى	٢,٥	١٢,٤	١٥,٨	٥,١	٢,٦	١٥,١	١٠,٣	١,٦	٣,٧	
صناعة الفلزات القاعدية	٠,٨	٣١,٢	٣١,٦	٣١,٨	٠,٤	٣١,٦	٣١,٨	٣١,٨	٣١,٨	
صناعة منتجات المعادن المشكلة عدا الماكينات و المعدات	١١,٨-	٠,٠	٢,٧	٢,٧-	١١,٨-	٢,٧	٢,٧-	٢,٧-	٢,٧-	
صناعة الحاسبات والمنتجات الإلكترونية والبصرية ومكوناتها وصناعة الأجهزة الطبية	٣,٣	٥,٩	٥,٦	٥,٢	٣,٣	٥,٤	٥,٢	٥,٢	٥,٢	
صناعة الأجهزة الكهربائية	٠,٠	٥,٧	١٠,٠	١١,١	٠,٠	١٠,٠	١١,١	١١,١	١١,١	
صناعة الآلات و المعدات الغير مصنفة فى موضع آخر	٠,٧	٠,٠	٠,٠	٠,٠	٠,٧	٠,٠	٠,٠	٠,٠	٠,٠	
صناعة المركبات ذات المحركات	٠,٠	٠,٠	٠,٠	٠,٠	٠,٠	٠,٠	٠,٠	٠,٠	٠,٠	
صناعة معدات النقل الأخرى	٠,١	٠,٣	٠,٣	٠,٣	٠,١	٠,٣	٠,٣	٠,٣	٠,٣	
صناعة الأثاث و المنتجات الخشبية	٦,٢	٦,٩-	١٥,١-	١٤,٧-	٥,٢	١٦,٠-	١٨,٠-	١٤,٢-	١٢,٠-	
صناعات تحويلية أخرى	١٠,٦	٣,١	٢,٣	٠,٠	١٠,٦	٠,٧	٠,٠	٠,٠	٠,٠	
إمدادات الكهرباء والغاز والبخار وإمدادات التكيف	٠,٠	٠,٠	٠,٠	٠,٠	٠,٠	٠,٠	٠,٠	٠,٠	٠,٠	
أنشطة الإمداد المائى وشبكات الصرف الصحى وإدارة معالجة النفايات	٠,٠	٠,٠	٠,٠	٠,٠	٠,٠	٠,٠	٠,٠	٠,٠	٠,٠	
تجميع وتنقية وتوزيع الميام	٠,٠	٠,٠	٠,٠	٠,٠	٠,٠	٠,٠	٠,٠	٠,٠	٠,٠	
جمع ومعالجة وتدوير المخلفات والنفايات	٠,٠	٠,٠	٠,٠	٠,٠	٠,٠	٠,٠	٠,٠	٠,٠	٠,٠	
النقل والتخزين	٠,٠	٠,٠	٠,٠	٠,٠	٠,٠	٠,٠	٠,٠	٠,٠	٠,٠	
النقل البرى	٠,٠	٠,٠	٠,٠	٠,٠	٠,٠	٠,٠	٠,٠	٠,٠	٠,٠	
النقل عبر الماء	٠,٠	٠,٠	٠,٠	٠,٠	٠,٠	٠,٠	٠,٠	٠,٠	٠,٠	
النقل الجوى	٠,٠	٠,٠	٠,٠	٠,٠	٠,٠	٠,٠	٠,٠	٠,٠	٠,٠	
البريد وأنشطة الخدمات البريدية	٠,٠	٠,٠	٠,٠	٠,٠	٠,٠	٠,٠	٠,٠	٠,٠	٠,٠	
أنشطة خدمات الغذاء والإقامة	٥,٨	١,٩-	٢٠,٢-	٠,٩	٥,٨	٢٠,٢-	٠,٩	٠,٩	٠,٩	
أنشطة الإقامة	١,٤	٨,١-	٣٢,٧-	١,٠-	١,٤	٣٢,٧-	١,٠-	١,٠-	١,٠-	
أنشطة خدمات الغذاء والمشروبات	١٣,٢	٨,٨	٩,٢	٣,٨	١٣,٢	٩,٢	٣,٨	٣,٨	٣,٨	
أنشطة المعلومات والإتصالات	٠,٠	٠,٠	٠,٠	٠,٠	٠,٠	٠,٠	٠,٠	٠,٠	٠,٠	

المصدر: الجهاز المركزى للتعبئة العامة والإحصاء.

١ / قام الجهاز المركزى للتعبئة العامة والإحصاء بإصدار رقم قياسى لأسعار المنتجين بدءاً من سبتمبر ٢٠٠٧ ، وذلك بإستخدام أسعار السلع والخدمات للسنة المالية (٢٠٠٤-٢٠٠٥) كفترة أساس لسلسلة الأرقام القياسية، كما تم إستخراج الأوزان بإستخدام متوسط عامى (٢٠٠٢-٢٠٠٣ ، ٢٠٠٣-٢٠٠٤) للقيم الإجمالية للإنتاج الصناعى والزراعى والخدمى.

٢/ التغير فى الرقم القياسى عن الفترة المقابلة فى العام السابق.

٣/ التغير فى الرقم القياسى عن الشهر المقابل فى العام السابق .

٤/ البيانات التفصيلية الصادرة عن الجهاز المركزى للتعبئة العامة والاحصاء والتي تخص شهر ابريل ٢٠١٤ غير متاحة حتى تاريخه.

جدول (٧): معدل التضخم السنوى لأسعار المنتجين طبقاً للإستخدام النهائى ^{١/}

بيان ربع سنوي ^{١/٢}					بيان شهري ^{١/٣}				
يناير- مارس ٢٠١٣	يوليو- سبتمبر ٢٠١٣	اكتوبر- ديسمبر ٢٠١٣	يناير- مارس ٢٠١٤		مارس-١٣	ديسمبر-١٣	يناير-١٤	فبراير-١٤	مارس-١٤
معدل التضخم لأسعار المنتجين ^{٤/}					-٣,٠	٩,١	٨,٧	٦,٢	٧,٦
مواد الوقود					١,٧	١,٠	٠,٩	٠,٩	٠,٩
المواد الخام					-١٠,٦	٤,٢	-١,٦	-٤,٠	٠,٤
السلع الوسيطة					٤,٢	٩,٢	٧,٥	٤,٣	٥,٠
السلع الإستهلاكية غير المعمرة					-٣,٢	١٩,٤	٢٠,٤	١٦,٨	١٦,٨
السلع الإستهلاكية المعمرة					٣,١	٤,٥	٢,٩	٢,٩	٢,٩
السلع الإستثمارية					١,٠	٢,٢	٢,٣	١,٣	١,٣
١,٤	٧,٩	٧,٥	٢٠١٣	٢٠١٤	١,٧	٢,٢	٢,٣	١,٣	١,٣

جدول (٨): معدل التضخم السنوى لأسعار المنتجين طبقاً لدرجة التصنيع ^{١/}

بيان ربع سنوي ^{١/٢}					بيان شهري ^{١/٣}				
يناير- مارس ٢٠١٣	يوليو- سبتمبر ٢٠١٣	اكتوبر- ديسمبر ٢٠١٣	يناير- مارس ٢٠١٤		مارس-١٣	ديسمبر-١٣	يناير-١٤	فبراير-١٤	مارس-١٤
معدل التضخم لأسعار المنتجين ^{٤/}					-٣,٠	٩,١	٨,٧	٦,٢	٧,٦
مواد الوقود					-١١,٥	١,٦	-٢,٥	-٤,٩	٠,٣
القطن					-٢,٢	٢,٧	٢,٧	٢,٧	٢,٧
المواد الخام					-٣,٢	٢٢,٧	٢٢,٣	١٧,٤	١٦,٤
السلع النصف مصنعة					١,٨	٥,٣	٤,٧	٥,٨	٥,٩
السلع تامة الصنع					٣,٠	٨,٤	٧,٣	٥,٠	٥,٧
٢,٥	٧,٣	٨,٣	٢٠١٣	٢٠١٤	٦,٠	٨,٣	٧,٣	٥,٠	٥,٧

المصدر: الجهاز المركزى للتعبئة العامة والإحصاء.

١/ قام الجهاز المركزى للتعبئة العامة والإحصاء بإصدار رقم قياسى لأسعار المنتجين بدءاً من سبتمبر ٢٠٠٧ ، وذلك بإستخدام أسعار السلع والخدمات للسنة المالية (٢٠٠٤-٢٠٠٥) كفترة أساس لسلسلة الأرقام القياسية، كما تم إستخراج الأوزان باستخدام متوسط عامى (٢٠٠٢-٢٠٠٣ ، ٢٠٠٣-٢٠٠٤) للقيم الإجمالية للإنتاج الصناعى والزراعى والخدمى.

٢/ التغير فى الرقم القياسى عن الفترة المقابلة فى العام السابق.

٣/ التغير فى الرقم القياسى عن الشهر المقابل فى العام السابق .

٤/ البيانات التفصيلية الصادرة عن الجهاز المركزى للتعبئة العامة والاحصاء والتي تخص شهر ابريل ٢٠١٤ غير متاحة حتى تاريخه.

جدول (٩): تطور أسعار الصرف

	السوق المحلي		السوق العالمي	
	(جنيه مصري / وحدة من العملة) ^{١/}		(دولار أمريكي / وحدة من العملة)	
	دولار أمريكي	جنيه إسترليني	يورو	جنيه إسترليني
متوسط سنوي ^{٢/}				
٢٠٠٣	٥,٨٦١	٩,٥٩٥	٦,٦٥٤	١,١٣٢
٢٠٠٤	٦,١٩٤	١١,٣٤٨	٧,٧٠١	١,٢٤٤
٢٠٠٥	٥,٧٧٩	١٠,٥٦٩	٧,٢٢٦	١,٢٤٦
٢٠٠٦	٥,٧٣٣	١٠,٦٤٨	٧,٢٥٥	١,٢٥٦
٢٠٠٧	٥,٦٣٦	١١,٤٤٨	٧,٨٣٦	١,٣٧٠
٢٠٠٨	٥,٤٣١	١٠,١٨٦	٨,٠٧٨	١,٤٧١
٢٠٠٩	٥,٥٤٢	٨,٧٦٤	٧,٨٠٤	١,٣٩٤
٢٠١٠	٥,٦٢٢	٨,٧٨٣	٧,٥٤١	١,٣٢٩
٢٠١١	٥,٩٣٣	٩,٥٣٥	٨,٢٧٧	١,٣٩٣
٢٠١٢	٦,٠٥٦	٩,٦١٤	٧,٨٠١	١,٢٨٦
متوسط شهري				
يناير-١٣	٦,٥٤٦	١٠,٤٥٢	٨,٦٨٣	١,٣٢٨
فبراير-١٣	٦,٧١٤	١٠,٤٣٩	٨,٩٩٨	١,٣٣٨
مارس-١٣	٦,٧٧١	١٠,٢٢٣	٨,٧٩٢	١,٢٩٨
ابريل-١٣	٦,٨٧٠	١٠,٥٢٠	٨,٩٤٦	١,٣٠١
مايو-١٣	٦,٩٦٤	١٠,٦٦٣	٩,٠٤٤	١,٢٩٨
يونيو-١٣	٦,٩٩١	١٠,٨٢٥	٩,٢٢٣	١,٣١٨
يوليو-١٣	٧,٠٠٧	١٠,٦٣٨	٩,١٦٤	١,٣٠٨
اغسطس-١٣	٦,٩٨٧	١٠,٨٢١	٩,٣٠٨	١,٣٣٢
سبتمبر-١٣	٦,٩٠٥	١٠,٩٣٩	٩,٢١٧	١,٣٣٥
اكتوبر-١٣	٦,٨٨٦	١١,٠٩١	٩,٣٩٧	١,٣٦٤
نوفمبر-١٣	٦,٨٨٤	١١,٠٨٥	٩,٢٩٨	١,٣٥٠
ديسمبر-١٣	٦,٨٩٩	١١,٢٩٢	٩,٤٤٦	١,٣٧٠
يناير-١٤	٦,٩٥٦	١١,٤٦٦	٩,٤٩١	١,٣٦٣
فبراير-١٤	٦,٩٥٦	١١,٥١٩	٩,٤٩٩	١,٣٦٥
مارس-١٤	٦,٩٥٧	١١,٥٧٧	٩,٦٢٤	١,٣٨٣
ابريل-١٤	٦,٩٧٨	١١,٦٨٥	٩,٦٤٣	١,٣٨١
مايو-١٤	٧,٠٨٠	١١,٩٢٧	٩,٧٣٠	١,٣٧٤

المصدر : البنك المركزي المصري ، رويترز ، Oanda (www.oanda.com) .

١/ متوسط أسعار البيع والشراء. (نقطة المنتصف)

٢/ متوسط ميلادي.

شكل (٨) : تطور سعر صرف الجنية المصري مقابل الدولار الأمريكي

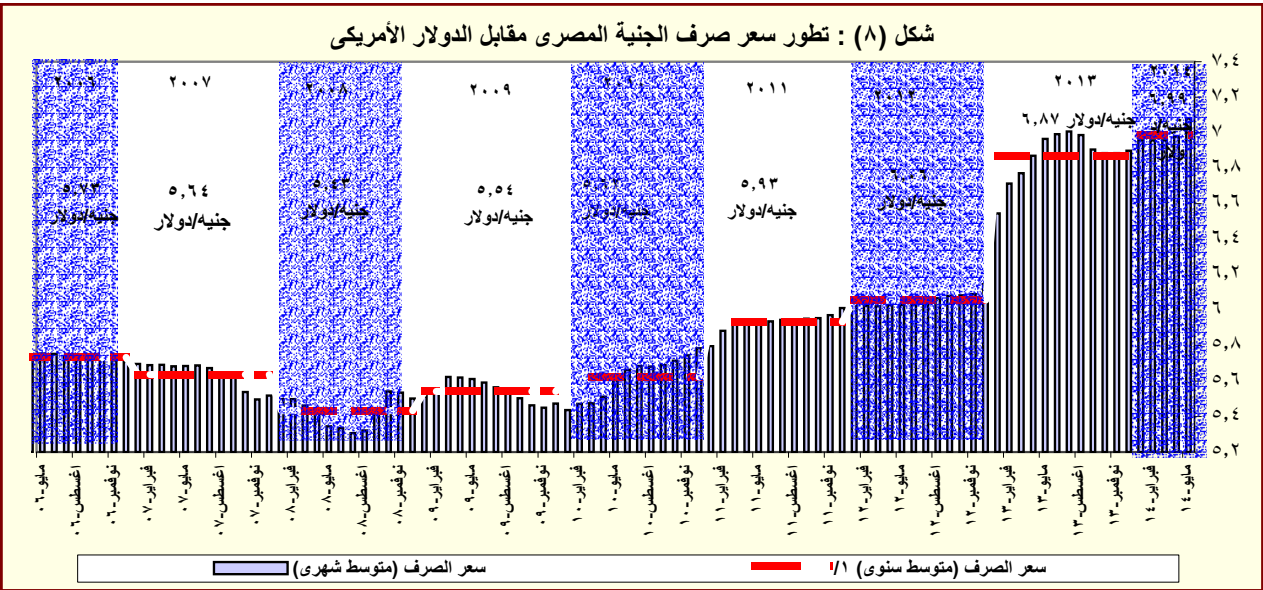

المصدر: البنك المركزي المصري و رويترز.

١/ متوسط ميلادي.

القسم الرابع

مؤشرات المالية العامة

ملخص المعاملات المالية للحكومة-----	٢٥	جدول (١٠)
ملخص المعاملات الرئيسية للموازنة العامة : القطاع الحكومي -----	٢٦-٢٧	جدول (١١)
هيكل الإيرادات العامة (الإيرادات الضريبية)-----	٢٨	جدول (١٢ - أ)
هيكل الإيرادات العامة (الإيرادات غير الضريبية)-----	٢٩	جدول (١٢ - ب)
توزيع المتحصلات الجمركية بحسب التصنيف الوظيفي للواردات -----	٣٠	جدول (١٣)
هيكل المصروفات العامة-----	٣١-٣٢	جدول (١٤)

جدول (١٠) : ملخص المعاملات المالية للحكومة

(مليون جنيه)

#	٢٠١٤/١٣	٢٠١٣/٢٠١٢		٢٠١٢/٢٠١١		٢٠١١/٢٠١٠		٢٠١٠/٢٠٠٩		٢٠٠٩/٢٠٠٨		
		فعلى		فعلى		فعلى		فعلى		فعلى		
١/	قطاع الموازنة	الحكومة العامة ٢/	قطاع الموازنة ١/	الحكومة العامة ٢/	قطاع الموازنة ١/	الحكومة العامة ٢/	قطاع الموازنة ١/	الحكومة العامة ٢/	قطاع الموازنة ١/	الحكومة العامة ٢/	قطاع الموازنة ١/	
	٥٦٩,١٢٦	٤٠٣,٦٣٧	٣٥٠,٣٢٢	٣٤٨,٨٦٤	٣٠٣,٦٢٢	٣٠٢,٠١٠	٢٦٥,٢٨٦	٣٠٣,٣٧٤	٢٦٨,١١٤	٢٨٨,٥٤٤	٢٨٢,٥٠٥	إجمالي الإيرادات
	٣٥٨,٧٢٩	٢٥١,١١٩	٢٥١,١١٩	٢٠٧,٤٠٩	٢٠٧,٤١٠	١٩٢,٠٧٣	١٩٢,٠٧٢	١٧٠,٤٩٥	١٧٠,٤٩٤	١٦٣,٢٢٢	١٦٣,٢٢٢	الإيرادات الضريبية
	٦٥,٩٨٥	٥,٢٠٨	٥,٢٠٨	١٠,١٠٤	١٠,١٠٤	٢,٢٨٧	٢,٢٨٧	٤,٣٣٢	٤,٣٣٣	٧,٩٨٤	٧,٩٨٤	المنح
	١٤٤,٤١٣	١٤٧,٣١٠	٩٣,٩٩٦	١٣١,٣٥١	٨٦,١٠٨	١٠٧,٦٥٠	٧٠,٩٢٧	١٢٨,٥٤٧	٩٣,٢٨٨	١١٧,٣٣٩	١١١,٢٩٩	إيرادات أخرى
	٧٤٢,١٣٢	٦٤٤,٠٨٠	٥٨٨,١٨٨	٥١٦,٤٢٢	٤٧٠,٩٩٢	٤٤٠,٤١١	٤٠١,٨٦٦	٣٩٦,٦٩٣	٣٦٥,٩٨٧	٣٥٦,٩٤٢	٣٥١,٥٠٠	إجمالي المصروفات
	١٨٣,٧٩٩	١٤٥,٠٦٤	١٤٢,٩٥٦	١٢٤,٤٥٧	١٢٢,٨١٨	٩٧,٥٦٠	٩٦,٢٧١	٨٦,٣٧٧	٨٥,٣٦٩	٧٦,٩٦٨	٧٦,١٤٧	الأجور و تعويضات العاملين
	٣٠,١٨٩	٢٧,١٥٥	٢٦,٦٥٢	٢٧,٠٧٩	٢٦,٨٢٦	٢٦,٦٤٥	٢٦,١٤٨	٢٨,٢٤٦	٢٨,٠٥٩	٢٥,٢٠٣	٢٥,٠٧٢	شراء السلع والخدمات
	١٨٢,٠٤٦	١٣٥,٣٣١	١٤٦,٩٩٥	٩٣,٤٠١	١٠٤,٤٤١	٧٦,٣٦٢	٨٥,٠٧٧	٦٢,١٩٩	٧٢,٣٣٣	٤٣,٧٥٥	٥٢,٨١٠	الفوائد
	٢١٢,٣٦٩	٢٦١,٧٦٠	١٩٧,٠٩٣	٢٠٤,٤٥٤	١٥٠,١٩٣	١٦٨,٢٦٥	١٢٣,١٢٥	١٤٢,٣٦٠	١٠٢,٩٧٤	١٤٠,٢٦١	١٢٧,٠٣٣	الدعم والمنح والمزايا الإجتماعية
	٣٨,٢٨٠	٣٥,١٤٥	٣٤,٩٧٥	٣١,٠٧٢	٣٠,٧٩٦	٣١,٥٥٣	٣١,٣٦٤	٢٩,٠٤٧	٢٨,٩٠١	٢٧,٢٧٦	٢٧,٠٠٧	المصروفات الأخرى
	٩٥,٤٤٨	٣٩,٦٢٩	٣٩,٥١٦	٣٥,٩٥٩	٣٥,٩١٨	٤٠,٠٢٦	٣٩,٨٨١	٤٨,٤٦٤	٤٨,٣٥٠	٤٣,٤٧٩	٤٣,٤٣٠	شراء أصول غير مالية (الاستثمار)
	١٧٣,٠٠٦	٢٤٠,٤٤٣	٢٣٧,٨٦٥	١٦٧,٥٥٨	١٦٧,٣٧٠	١٣٨,٤٠١	١٣٦,٥٨٠	٩٣,٣١٩	٩٧,٨٧٢	٦٨,٣٩٨	٦٨,٩٩٥	العجز النقدى ٣/
	١٢,٦٨٩	٦,٤١٠	١,٨٥٤	-١,٨٦٦	-٦٦٥	-٤,٢٦٣	-٢,١٢٠	٥,٤٧٧	١٦٦	٣,٩٨٠	٢,٨٣١	صافى حيازة الأصول المالية
	١٨٥,٦٩٥	٢٤٦,٨٥٣	٢٣٩,٧١٩	١٦٥,٦٩٢	١٦٦,٧٠٥	١٣٤,١٣٨	١٣٤,٤٦٠	٩٨,٧٩٦	٩٨,٠٣٨	٧٢,٣٧٨	٧١,٨٢٦	العجز الكلى

ملاحظات

٩,١	١٤,١	١٣,٧	١٠,٥	١٠,٦	٩,٨	٩,٨	٨,٢	٨,١	٦,٩	٦,٩	العجز الكلى / الناتج المحلى (%) ^{١/٤}
٠,٢	٦,٤	٥,٣	٤,٦	٤,٠	٤,٢	٣,٦	٣,٠	٢,١	٢,٧	١,٨	العجز الأولى / الناتج المحلى (%) ^{١/٤}
٢٨,٠	٢٣,٠	٢٠,٠	٢٢,١	١٩,٣	٢٢,٠	١٩,٣	٢٥,١	٢٢,٢	٢٧,٧	٢٧,١	إجمالي الإيرادات / الناتج المحلى (٦)
٣٦,٥	٣٦,٧	٣٣,٥	٣٢,٨	٢٩,٩	٣٢,١	٢٩,٣	٣٢,٩	٣٠,٣	٣٤,٢	٣٣,٧	إجمالي المصروفات / الناتج المحلى (%)

المصدر: وزارة المالية

يمكن بيانات الموازنة المعلنة والتي تشمل قيمة الإعتمادات الإضافية بمبلغ ٢٩,٧ مليار جنيه للحمزة الأولى، ومبلغ ٣٣,٩ مليار جنيه للحمزة الثانية بموجب القرارات الجمهوريين رقم ١٠٥ لعام ٢٠١٢، ورقم ١٧ لعام ٢٠١٤ على التوالي.

١/ يشمل قطاع موازنة الجهاز الإدارى و المحليات، والهيئات الخدمية العامة.

٢/ تشمل المعاملات المالية لكل من أجهزة الموازنة العامة، وبنك الإستثمار القومى، وصناديق التأمين والمعاشات ، ومع مراعاة إستبعاد كافة المعاملات البنينية للجهات الثلاث لمنع إزدواجية الحساب.

٣/ العجز الكلى مطروح منه صافى حيازة الأصول المالية.

٤/ قامت وزارة التخطيط بتقدير قيمة الناتج المحلى الإجمالى لعام ٢٠١٣/٢٠١٤ بنحو ٢٠٣٣,٨ مليار جنيه ، مقارنة بناتج محلى إجمالى معدل قدره ١٧٥٣,٣ مليار جنيه لعام ٢٠١٣/٢٠١٢ .

جدول (١١) القطاع الحكومي : ملخص المعاملات الرئيسية للموازنة العامة ^{٢/ ١}

(مليون جنيه)

# ٢٠١٤/١٣								موازنة	
فعليات									
٢٠١٤/٢٠١٣	٢٠١٣/٢٠١٢	٢٠١٣/٢٠١٢	٢٠١٢/٢٠١١	٢٠١١/٢٠١٠	٢٠١٠/٢٠٠٩	٢٠٠٩/٢٠٠٨	٢٠٠٨/٢٠٠٧		
يوليو-مايو	يوليو-مايو	يوليو-مايو	يوليو-مايو	يوليو-مايو	يوليو-مايو	يوليو-مايو	يوليو-مايو		
٣٣٧,٨٤٢	٢٧١,٣٤٥	٣٥٠,٣٢٢	٣٠٣,٦٢٢	٢٦٥,٢٨٦	٢٦٨,١١٤	٢٨٢,٥٠٥	٢٢١,٤٠٤	٥٦٩,١٢٦	إجمالي الإيرادات
٢١٢,٩٣١	٢٠٤,٤٩٥	٢٥١,١١٩	٢٠٧,٤١٠	١٩٢,٠٧٢	١٧٠,٤٩٤	١٦٣,٢٢٢	١٣٧,١٩٥	٣٥٨,٧٢٩	الإيرادات الضريبية
٩٧,٢١٨	٩١,٧٣٨	١١٧,٧٦٢	٩١,٢٤٥	٨٩,٥٩٣	٧٦,٦١٨	٨٠,٢٥٥	٦٧,٠٥٩	١٥٨,٩٥١	الضريبة على الدخل
١٧,٢٨٦	١٥,٠٨٩	١٦,٤٥٣	١٣,٠٨٩	٩,٤٥٢	٨,٧٧٠	٢,٧٦٣	٢,٠٥٢	٢٤,٠٩٢	الضرائب على الممتلكات
٨٠,٣٦٠	٨٠,٠٨٥	٩٢,٩٢٤	٨٤,٥٩٤	٧٦,٠٦٨	٦٧,٠٩٥	٦٢,٦٥٠	٤٩,٧٤٧	١٤٥,١٨٤	الضرائب على السلع والخدمات
١٤,٩٣١	١٤,٣٤٨	١٦,٧٧١	١٤,٧٨٨	١٣,٨٥٨	١٤,٧٠٢	١٤,٠٩١	١٤,٠٢٠	٢١,٥٤٦	الضرائب على التجارة الدولية (الجمارك)
٣,١٣٦	٣,٢٣٧	٧,٢٠٨	٣,٦٩٤	٣,١٠٢	٣,٣٠٩	٣,٤٦٤	٤,٣١٧	٨,٩٥٦	ضرائب أخرى
١٢٤,٩١٠	٦٦,٨٥٠	٩٩,٢٠٣	٩٦,٢١٢	٧٣,٢١٤	٩٧,٦٢١	١١٩,٢٨٣	٨٤,٢٠٩	٢١٠,٣٩٨	الإيرادات غير الضريبية
٥١,٥٢١	٤,٦١١	٥,٢٠٨	١٠,١٠٤	٢,٢٨٧	٤,٣٣٣	٧,٩٨٤	١,٤٦٣	٦٥,٩٨٥	المنح
٥١,٣٧٠	٤,٤١٦	٤,٨٢٠	٩,٣٣٩	٩٢٤	٣,٤٩٧	٧,٥٣٥	١,١٥٥	٦٥,١٧٣	من حكومات أجنبية
٣٨	٦٣٠	١١٢	٩٥	٣٩٢	٣٣٢	١٤٨	١٠٩	٢٥٧	من منظمات دولية
١١٣	١٣٢	٢٧٥	٦٧٠	٩٧١	٥٠٣	٣٠١	١٩٨	٥٥٥	من جهات حكومية
٧٣,٣٩٠	٦٢,٢٣٩	٩٣,٩٩٦	٨٦,١٠٨	٧٠,٩٢٧	٩٣,٢٨٨	١١١,٢٩٩	٨٢,٧٤٦	١٤٤,٤١٣	إيرادات أخرى
٤٦,٠١١	٣٨,٤٦٦	٥٦,٤٩٤	٥٥,٩٧٩	٤١,١٨٨	٥٤,٥٧١	٥٣,٣٩٥	٥٢,٤٥٥	٩٤,٨٠٤	عوائد الملكية
١٨,٣٧٩	١٣,٧٠٥	٢٢,٧٣٣	١٧,٨١٩	١٧,٤٠٥	١٧,٢١٢	١٦,٢١٦	١٢,٠٣٧	٢٠,٩٧٤	حصيله بيع السلع والخدمات
٤٤٦	٣٤٨	٤٧٩	٥١٩	٦٤٠	٤٢١	٥٦٦	٢٤٧	٦٧٩	تعويضات وغرامات
١٨٤	٢٩٣	٦١٢	٦٧٣	٩١٦	٦٨٤	٥١٤	٥٥٧	٤٧	تحويلات اختيارية
٨,٣٧٠	٩,٤٢٨	١٣,٦٧٧	١١,١١٨	١٠,٧٧٩	٢٠,٤٠٠	٤٠,٦٠٨	١٧,٤٥٠	٢٧,٩٠٩	أخرى
٥١٩,٦٩٧	٤٧٤,٣١٨	٥٨٨,١٨٨	٤٧٠,٩٩٢	٤٠١,٨٦٦	٣٦٥,٩٨٧	٣٥١,٥٠٠	٢٨٢,٢٩٠	٧٤٢,١٣٢	إجمالي المصروفات
١٥١,٩٣٩	١٢٣,٠١٤	١٤٢,٩٥٦	١٢٢,٨١٨	٩٦,٢٧١	٨٥,٣٦٩	٧٦,١٤٧	٦٢,٨٣٩	١٨٣,٧٩٩	الأجور و تعويضات العاملين
١٩,٩٦٥	٢٠,١٧٨	٢٦,٦٥٢	٢٦,٨٢٦	٢٦,١٤٨	٢٨,٠٥٩	٢٥,٠٧٢	١٨,٤٧٠	٣٠,١٨٩	شراء السلع والخدمات
١٣٩,٠٣١	١٢٤,٧٦٩	١٤٦,٩٩٥	١٠٤,٤٤١	٨٥,٠٧٧	٧٢,٣٣٣	٥٢,٨١٠	٥٠,٥٢٨	١٨٢,٠٤٦	الفوائد
١٤٠,٦٧٦	١٥٠,٠٢٩	١٩٧,٠٩٣	١٥٠,١٩٣	١٢٣,١٢٥	١٠٢,٩٧٤	١٢٧,٠٣٣	٩٢,٣٧١	٢١٢,٣٦٩	الدعم والمنح والمزايا الإجتماعية
٣٣,٤٢٣	٢٨,٧١٢	٣٤,٩٧٥	٣٠,٧٩٦	٣١,٣٦٤	٢٨,٩٠١	٢٧,٠٠٧	٢٣,٨٩٢	٣٨,٢٨٠	المصروفات الأخرى
٣٤,٦٦٣	٢٧,٦١٧	٣٩,٥١٦	٣٥,٩١٨	٣٩,٨٨١	٤٨,٣٥٠	٤٣,٤٣٠	٣٤,١٩١	٩٥,٤٤٨	شراء أصول غير مالية (الاستثمارات)
١٨١,٨٥٥	٢٠٢,٩٧٣	٢٣٧,٨٦٥	١٦٧,٣٧٠	١٣٦,٥٨٠	٩٧,٨٧٢	٦٨,٩٩٥	٦٠,٨٨٦	١٧٣,٠٠٦	العجز النقدي ^٣
٧,٤٩٩	١,٩٠٣	١,٨٥٤	٦٦٥-	٢,١٢٠-	١٦٦	٢,٨٣١	٢٣٦	١٢,٦٨٩	صافي حيازة الأصول المالية
١٨٩,٣٥٤	٢٠٤,٨٧٦	٢٣٩,٧١٩	١٦٦,٧٠٥	١٣٤,٤٦٠	٩٨,٠٣٨	٧١,٨٢٦	٦١,١٢٢	١٨٥,٦٩٥	العجز الكلي
ملاحظات									
٩.٣	١١.٧	١٣.٧	١٠.٦	٩.٨	٨.١	٦.٩	٦.٨	٩.١	العجز الكلي/ الناتج المحلي الإجمالي (%) ^٤
٢.٥	٤.٦	٥.٣	٤.٠	٣.٦	٢.١	١.٨	١.٢	٠.٢	العجز الأولي/ الناتج المحلي الإجمالي (%) ^٤
١٦.٦	١٥.٥	٢٠.٠	١٩.٣	١٩.٣	٢٢.٢	٢٧.١	٢٤.٧	٢٨.٠	الإيرادات/ الناتج المحلي الإجمالي (%) ^٤
٢٥.٦	٢٧.١	٣٣.٥	٢٩.٩	٢٩.٣	٣٠.٣	٣٣.٧	٣١.٥	٣٦.٥	المصروفات/ الناتج المحلي الإجمالي (%) ^٤

المصدر: وزارة المالية.

تعكس بيانات الموازنة المعدلة والتي تشمل قيمة الإعتمادات الإضافية بمبلغ ٢٩.٧ مليار جنيه للحزمة الأولى، ومبلغ ٣٣.٩ مليار جنيه للحزمة الثانية بموجب القرارين الجمهوريين رقم ١٠٥ لعام ٢٠١٣، ورقم ١٧ لعام ٢٠١٤ على التوالي.

١/ يشمل قطاع موازنة الجهاز الإدارى و المحليات، والهيئات الخدمية العامة.

٢/ تم إعادة تبويب فعليات الموازنة العامة لتتفق مع معايير صندوق النقد الدولي والمعروفة بـ GFS ٢٠٠١ (على أساس نقدى).

٣/ العجز الكلى مطروح منه صافي حيازة الأصول المالية.

٤/ قامت وزارة التخطيط بتقدير قيمة الناتج المحلي الإجمالي لعام ٢٠١٤/٢٠١٣ بنحو ٢٠٣٣.٨ مليار جنيه، مقارنة بناتج محلى إجمالى معدل قدره ١٧٥٣.٣ مليار جنيه لعام ٢٠١٣/٢٠١٢.

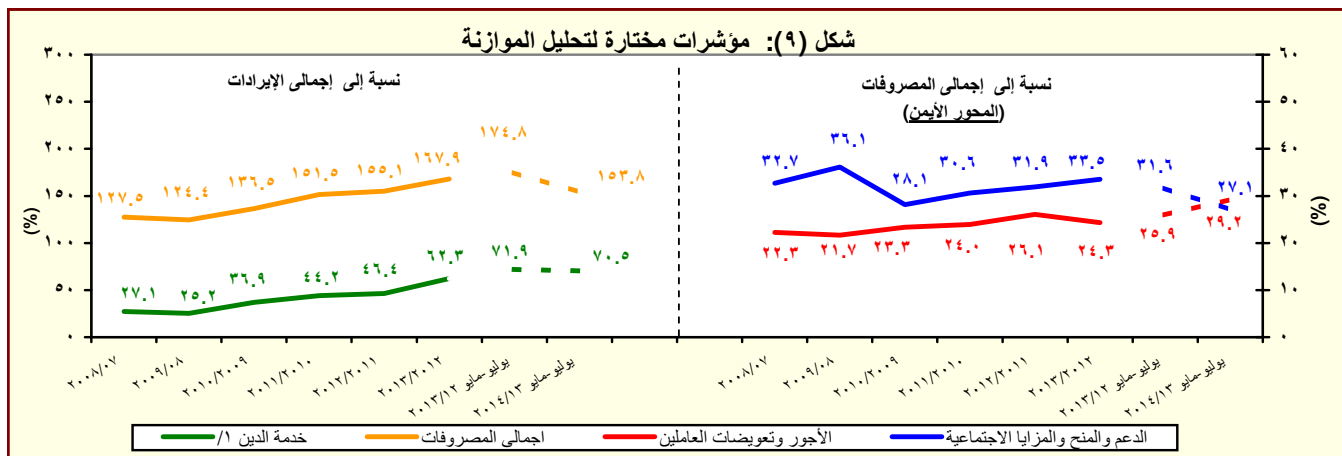

المصدر: وزارة المالية

١/ تشمل الفوائد والأقساط المدفوعة (بدون متأخرات).

جدول (١١) القطاع الحكومي : ملخص المعاملات الرئيسية للموازنة العامة ^{١/} (تابع)

(مليون جنيه)

يوليو- مارس	فعليات						
	٢٠١٣/٢٠١٢	٢٠١٢/٢٠١١	٢٠١١/٢٠١٠	٢٠١٠/٢٠٠٩	٢٠٠٩/٢٠٠٨	٢٠٠٨/٢٠٠٧	
١٤٤,٩٥٩	٢٣٩,٧١٩	١٦٦,٧٠٥	١٣٤,٤٦٠	٩٨,٠٣٨	٧١,٨٢٦	٦١,١٢٢	العجز الكلى
١٤٤,٩٥٩	٢٣٩,٧١٩	١٦٦,٧٠٥	١٣٤,٤٦٠	٩٨,٠٣٨	٧١,٨٢٦	٦١,١٢٢	مصادر التمويل
٢٩٠-	١٢	٠	٢٢	٤٢٥	١٨٣	٦٧٣	صافى حصيلة الخصخصة
١٨٤,٠٢١	٢٧٠,٦٢٤	١٨٢,٢١٨	١٤٤,٢٩٥	١٠١,٤٩٢	٨٣,٦٢٧	٥٢٧	التمويل المحلى
٢٦,٣٦٦	٤٩,٢٨٦	٣٥,٨٤٤	٣٤,٧١٢	٦١,٢٢٩	١٥,١٩١-	٣,٧١٤	تمويل غير مصرفى
١٥٧,٦٥٥	٢٢١,٣٣٨	١٤٦,٣٧٤	١٠٩,٥٨٣	٤٠,٢٦٣	٩٨,٨١٨	٣,١٨٧-	تمويل مصرفى
٢,٧٧٩	٢٠,٢٧٠	٩,٠٦٢-	٥,٠٢٢	٢,٤٥٨	٢/ ١,٨١٢-	١١,٤٣٩	الإقتراض الخارجى
-	-	-	-	-	-	٣٨,٩٧٠	المستخدم من الحساب المجمد فى اهلاك جزء من سندات البنك المركزى
-	-	-	-	-	٤-	٥٦-	حسابات أخرى مستحقة الدفع
١٩,٠٥٢-	١٣,١٤٧-	٤٤٣-	٣,٥٥٣	٣٤٧	٦٠٢-	١٤,٧٩١	أخرى
٤٩٣-	١١,٣٥٧	١,٥٣٣	٣,٩٢٢	١,٣٢٨	٣,٣٦٦	٤,٢٧٦-	فروق إعادة التقييم
٢,٦٠٠-	٦,٧٩١-	١١,٣٧٦-	٧,٤١٩-	٢٢٧-	١٠,٩١٥-	١,١٤٩-	الفرق بين القيمة الحالية والاسمية لأذون الخزانة
١٩,٤٠٧-	٤٢,٦٠٦-	٣,٨٣٥	١٤,٩٣٥-	٧,٧٨٥-	٢,٠١٧-	٢٠٣	غير موزع

المصدر: وزارة المالية

١/ تم إعداد البيانات لتتفق مع معايير صندوق النقد الدولي والمعروفة بـ GFS ٢٠٠١ (على أساس نقدى).

٢/ يتضمن الدين الخارجى الحكومى المعاد تبويبه فى ضوء المفاوضات بين وزارة المالية والبنك المركزى والتي أسفرت عن إعادة تبويب الديون المعاد إقراضها ضمن الدين الخارجى للحكومة المركزية و وحدات الحكم المحلى بدلاً من مديونيات "القطاعات الأخرى".

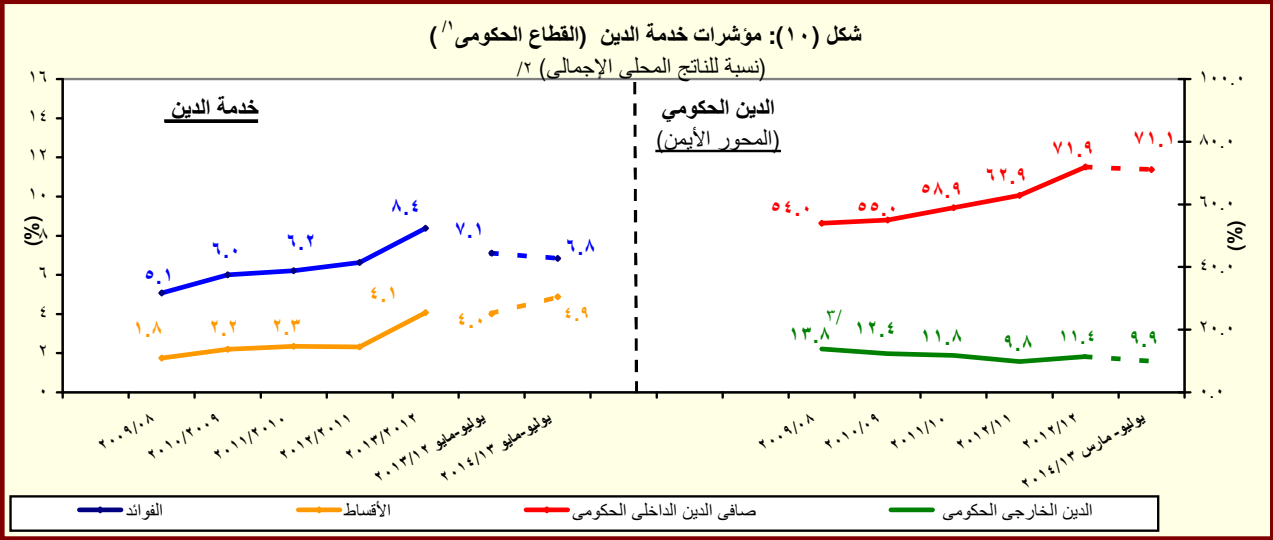

المصدر: وزارة المالية والبنك المركزى المصرى

١/ يشمل قطاع موازنة الجهاز الإدارى و المحليات، والهيئات الخدمية العامة.

٢/ قامت وزارة التخطيط بتقدير قيمة الناتج المحلى الإجمالى لعام ٢٠١٤/٢٠١٣ بنحو ٢٠٣٣.٨ مليار جنيه ، مقارنة بناتج محلى إجمالى معدل قدره ١٧٥٣.٣ مليار جنيه لعام ٢٠١٣/٢٠١٢.

٣/ قام البنك المركزى المصرى بإعادة تبويب مبلغ ٤.٣ مليار دولار الى المديونية الخارجة للقطاع الحكومى- دون تأثير على جملة الدين الخارجى- الا ان البنك المركزى لم يظهر هذا التعديل الا اعتباراً من شهر سبتمبر من عام ٢٠٠٨ .

جدول (١٢ - أ) هيكل الإيرادات العامة
(الإيرادات الضريبية)

(مليون جنيه)									
٢٠١٤/١٣	٢٠١٣/١٢	#	٢٠١٤/١٣	٢٠١٣/١٢	٢٠١٢/١١	٢٠١١/١٠	٢٠١٠/٠٩	٢٠٠٩/٠٨	٢٠٠٨/٠٧
يوليو-مايو	يوليو-مايو	موازنة	قطاعات						
٣٣٧,٨٤٢	٢٧١,٣٤٥	٥٦٩,١٢٦	٣٥٠,٣٢٢	٣٠٣,٦٢٢	٢٦٥,٢٨٦	٢٦٨,١١٤	٢٨٢,٥٥٥	٢٢١,٤٠٤	إجمالي الإيرادات
٢١٢,٩٣١	٢٠٤,٤٩٥	٣٥٨,٧٢٩	٢٥١,١١٩	٢٠٧,٤١٠	١٩٢,٠٧٢	١٧٠,٤٩٤	١٦٣,٢٢٢	١٣٧,١٩٥	الإيرادات الضريبية
٩٧,٢١٨	٩١,٧٣٨	١٥٨,٩٥١	١١٧,٧٦٢	٩١,٢٤٥	٨٩,٥٩٣	٧٦,٦١٨	٨٠,٢٥٥	٦٧,٠٥٩	الضريبة على الدخل والأرباح والمكاسب الرأسمالية ومنها
٢٠,٣٥٩	١٧,٩٦٤	٢١,٤١٧	١٩,٧٠٨	١٦,٠١٠	١٣,٣٩٣	١١,٤٠١	٩,١٤٤	٧,٣٥١	ضرائب على الدخل من التوظيف
٨,٢٤٤	٥,٦٦٦	١١,٩٤٤	٦,٤٣٦	٥,٥٨٢	٥,٤٨٥	٤,٩١٨	٥,٠٨٠	٤,١٠٢	ضرائب على الدخل بخلاف التوظيف
١٥٥	١٠٨	٤,٣٣٠	٨٧	١٠٤	١٧٧	٨٤	٦٠	٤٣	ضرائب على الأرباح الرأسمالية
٦٨,٤٥٩	٦٨,٠٠٠	١٢١,٢٦٠	٩١,٥٣١	٦٩,٥٥٠	٧٠,٥٣٨	٦٠,٢١٥	٦٥,٩٧١	٥٥,٥٦٣	الضريبة على أرباح شركات الأموال ومنها
٣٠,٦٢٤	٢٥,٧٥٣	٦١,٢٤٩	٤٥,٨١٦	٣٤,٠٧٥	٣٤,٣٠٨	٣٢,١٨١	٣٤,١٣٥	٢٩,٢٦٨	من هيئة البترول
٣,١٣٨	٨,٣٨٧	٦,٠٠٠	٨,٢٩٠	٠	٠	٠	٠	٠	من البنك المركزي
١١,٥٠٠	١٠,٨٠٠	١٦,٤٠٩	١٢,١٥٠	١١,٨٠٠	١٠,٩٠٠	٩,٤٤٣	١٠,٣٩١	١٠,٢٦٨	من قناة السويس
٢٣,١٩٨	٢٣,٠٦٠	٣٧,٦٠٢	٢٥,٢٧٥	٢٣,٦٧٤	٢٥,٣٣٠	١٨,٥٧٦	٢١,٤١٦	١٥,٩٩٧	من الشركات الأخرى
١٧,٢٨٦	١٥٠,٨٩	٢٤,٠٩٢	١٦,٤٥٣	١٣,٠٨٩	٩,٤٥٢	٨,٧٧٠	٢,٧٦٣	٢,٠٥٢	الضرائب على الممتلكات
٣٩٧	٤٩٥	٢,٤٣٨	٥٣١	٥٢٠	٣١٧	٥١٨	٦١٢	٤٠٧	ضرائب دورية على الممتلكات
١٧٣	١٧٥	٢٢١	١٨٥	١٧٥	١٧٨	١٨٩	٢٧٨	١٧٦	ضريبة الأراضي
٢٢٤	٣٢١	٢,٢١٧	٣٤٦	٣٤٦	١٣٩	٣٢٩	٣٣٤	٢٣١	ضريبة المباني
١٤,٨٣٩	١٢,٧٥٤	١٩,٠٤٥	١٣,٩٠٥	١٠,٥٧٥	٧,٣٢٣	٦,٤١٥	٥٤٦	٥٣٤	ضريبة على العمليات المالية التجارية والرأسمالية ومنها
١٤,١٨٨	١٢,١٠٦	١٨,٢٩٣	١٣,١٦٨	٩,٩٠٣	٦,٧١١	٥,٨٠٨	-	-	ضريبة على عوائد أذون وسندات الخزانة
٢,٠٥٠	١,٨٣٩	٢,٦٠٩	٢,٠١٧	١,٩٩٣	١,٨١٣	١,٨٣٧	١,٦٠٥	١,١١١	ضرائب ورسوم على السيارات
٨٠,٣٦٠	٨٠,٠٨٥	١٤٥,١٨٤	٩٢,٩٢٤	٨٤,٥٩٤	٧٦,٠٦٨	٦٧,٠٩٥	٦٢,٦٥٠	٤٩,٧٤٧	الضرائب على السلع والخدمات ومنها
٣٨,٣٤٥	٣٥,٢٧١	٦٢,١٢٥	٣٩,٤٩٦	٣٧,١٧٤	٣١,٨٧٣	٣٠,٧١٢	٢٧,٦٠٥	٢٥,٤٤٨	الضريبة العامة على المبيعات
١٣,٣٩٩	١٢,٦٨٩	٣١,٦٦٠	١٤,٠٣٨	١٥,٥٦٦	١٢,٩٢٣	١١,٧٣٥	٩,٥٤٢	٨,٩٢٧	سلع محلية
٢٤,٩٤٦	٢٢,٥٨٢	٣٠,٤٦٥	٢٥,٤٥٨	٢١,٦٠٧	١٨,٩٥٠	١٨,٩٧٧	١٨,٠٦٣	١٦,٥٢١	سلع مستوردة
٨,٣٠٧	٨,٥٣٥	٢٠,٧٥٩	٩,٧٦٧	٩,١٤١	٩,٣٩١	٩,١٥٢	٨,٨٠٤	٧,٠٥٨	ضريبة المبيعات على الخدمات
٢١,٣٦١	٢٥,٥٥٩	٤٣,٥٦٧	٣٠,٤٨٢	٢٥,٩٨٥	٢٣,١٢٢	١٥,٥١٦	١٤,٤٥١	٧,١٦٤	ضرائب على سلع جدول رقم "١" محلية
٣٢٠	٤٤	٩٨	٤٩	٧١	٥٥	٥٠	٢٣	٢٧	ضرائب على سلع جدول رقم "١" المستوردة
٩٢٨	٩٤٠	١,٣٢٣	١,٠٩٢	٨٨٠	٨٧٣	٩١٧	١,٠٥٦	٦٨٤	ضرائب على الخدمات الخاصة
٥,٨٢٣	٤,٦٤٥	٨,٦٠٨	٥,٢٤٨	٥,٤٦٥	٥,٠٦٥	٥,٠٦٢	٥,١٦٥	٤,٣٠٣	ضرائب الدمغة (عدا دمغة الماهيات)
١٤,٩٣١	١٤,٣٤٨	٢١,٥٤٦	١٦,٧٧١	١٤,٧٨٨	١٣,٨٥٨	١٤,٧٠٢	١٤,٠٩١	١٤,٠٢٠	الضرائب على التجارة الدولية (الجمارك) ومنها
١٤,٢٦٣	١٣,٢٩٧	٢٠,٥٣٥	١٥,٦٢٦	١٣,٩٥٥	١٢,٩٩٧	١٣,٢٤٢	١٣,٠٦٤	١٢,٩٥٦	ضرائب جمركية قيمية
٣,١٣٦	٣,٢٣٧	٨,٩٥٦	٧,٢٠٨	٣,٦٩٤	٣,١٠٢	٣,٣٠٩	٣,٤٦٤	٤,٣١٧	ضرائب أخرى

المصدر: وزارة المالية

تعكس بيانات الموازنة المعدلة والتي تشمل قيمة الإعتمادات الإضافية بمبلغ ٢٩,٧ مليار جنيه للحزمة الأولى، ومبلغ ٣٣,٩ مليار جنيه للحزمة الثانية بموجب القرارات الجمهوريين رقم ١٠٥ لعام ٢٠١٣، ورقم ١٧ لعام ٢٠١٤ على التوالي.
١/ تعكس بيانات الفترة يوليو- مايو ٢٠١٣/٢٠١٤ التسويات التي تمت ما بين الهيئة العامة للبترول والخزانة العامة بقيمة إجمالية قدرها ٥٣,٧ مليار جنيه، مقابل دعم مواد بترولية بنفس القدر. من الجدير بالذكر أن هذه التسويات تتم بصفة ربع سنوية.

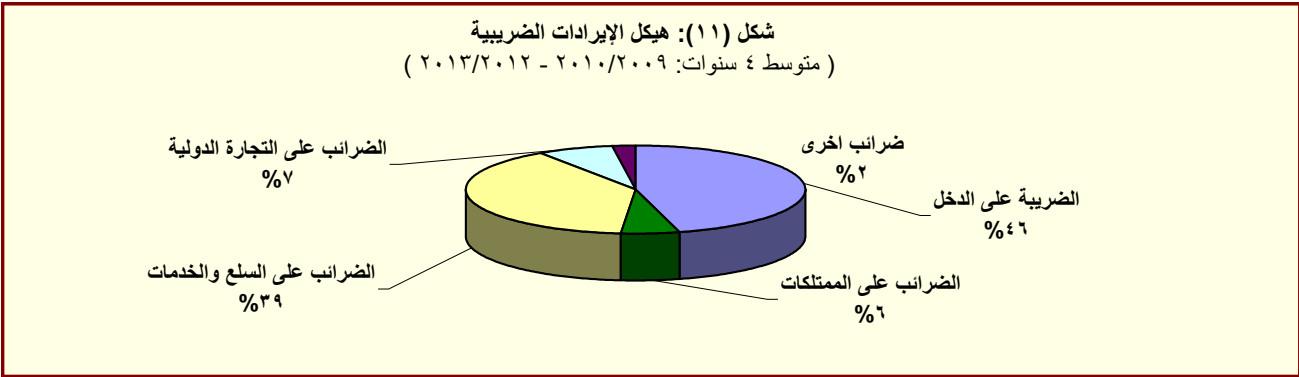

جدول (١٢ - ب) هيكل الإيرادات العامة
(الإيرادات غير الضريبية)

(مليون جنيه)

٢٠١٤/٢٠١٣	٢٠١٣/٢٠١٢	# ٢٠١٤/١٣ ٢٠١٣/٢٠١٢ ٢٠١٢/٢٠١١ ٢٠١١/٢٠١٠ ٢٠١٠/٢٠٠٩ ٢٠٠٩/٢٠٠٨ ٢٠٠٨/٢٠٠٧							
يوليو-مايو	يوليو-مايو	فُطَيَات							
موازنة									
١٢٤,٩١٠	٦٦,٨٥٠	٢١٠,٣٩٨	٩٩,٢٠٣	٩٦,٢١٢	٧٣,٢١٤	٩٧,٦٢١	١١٩,٢٨٣	٨٤,٢٠٩	الإيرادات غير الضريبية
٥١,٥٢١	٤,٦١١	٦٥,٩٨٥	٥,٢٠٨	١٠,١٠٤	٢,٢٨٧	٤,٣٣٣	٧,٩٨٤	١,٤٦٣	المنح
٥١,٣٧٠	٤,٤١٦	٦٥,١٧٣	٤,٨٢٠	٩,٣٣٩	٩٢٤	٣,٤٩٧	٧,٥٣٥	١,١٥٥	منح من حكومات أجنبية
٣٨,٠	٦٣,٠	٢٥٧	١١٢	٩٥	٣٩٢	٣٣٢	١٤٨	١٠٩	منح من منظمات دولية
١١٣	١٣٢	٥٥٥	٢٧٥	٦٧٠	٩٧١	٥٠٣	٣٠١	١٩٨	أخرى ^{١/}
٧٣,٣٩٠	٦٢,٢٣٩	١٤٤,٤١٣	٩٣,٩٩٦	٨٦,١٠٨	٧٠,٩٢٧	٩٣,٢٨٨	١١١,٢٩٩	٨٢,٧٤٦	ايرادات أخرى
٤٦,٠١١	٣٨,٤٦٦	٩٤,٨٠٤	٥٦,٤٩٤	٥٥,٩٧٩	٤١,١٨٨	٥٤,٥٧١	٥٣,٣٩٥	٥٢,٤٥٥	عوائد الملكية
٥٩٢	٦٦٣	١,٨٠٠	٨٣٧	١,٠٧٨	١,١٣٠	٣,٩٢٨	٤,٨٤٩	١,٣٣٥	الفوائد المحصلة
٤٩١	٥٤٧	١,٦٣٢	٦٩٨	٩٠٩	٩٧٩	٣,٧٧٢	٤,٥٨٨	١,٠٤٣	على إعادة الإقراض (تشمل فوائد القروض الخارجية المعاد أقراضها من الخزائنة العامة)
٤٣,٩٧٠	٣٥,٠١٣	٨٠,٩٠٧	٥١,٩٣٥	٥٢,٣٥٨	٤١,٣١٥	٤٣,١٨٦	٤٠,٣٥٦	٤٦,١١٢	أرباح الأسهم ومنها:
^{٢/}									
١٤,٥١٤	٧,٦٠٠	٣٨,٩٨٥	١٨,٧٨٥	١٥,٠٢٧	٢١,٠١٠	٢٥,٥٤٦	٢١,٦٣٧	٢٥,٢٨٢	هيئة البترول
٩,٢٨٣	٧,٥١٧	١٠,٠٠٠	١١,٣١٧	١٥,٠١٢	٤٩٨	٢٠٥	٠	٣٢	البنك المركزي
١٦,٠٧٨	١٤,٧١٩	٢١,٦٧٣	١٦,٣٧٥	١٦,١١٨	١٥,٢٥٢	١٢,٧٢٩	١٣,٥٧٣	١٥,٠٩٨	قناة السويس
١,٢٩٤	١,٨٢٦	٢,٩٠٠	١,٩١٥	٢,٢٠٧	١,٢٨٧	١,٤٣١	١,٢٤٥	٣,٠٤٧	الهيئات الإقتصادية
٢,٠٤٤	٢,٧٣٠	٤,٢٠٣	٢,٩١١	٢,٩٨٧	٣,٢٦٣	٣,٠٩٩	٣,٨٧٣	٢,٧٨٤	شركات قطاع الأعمال العام
١,٣٩٦	٢,٤٣٠	٦,٦٩٧	٣,٣٦١	٣,٠٧٨	١,٦٥٥	٥,٨٩٩	٧,٥٣٦	١,٩٠١	عائد الإيجارات
١,١٥٨	٢,٢٠٠	٢,٣١٦	٢,٩٣٣	٢,٨٠٠	١,٤٦٥	٢,٧٥٠	٣,٦٦٢	١,٤٤٤	إتاوة البترول
٥٣	٣٦١	٥,٤٠٠	٣٦١	-٥٣٤	-٢,٩١٢	١,٥٥٧	٦٥٥	٣,١٠٨	عوائد ملكية أخرى
١٨,٣٧٩	١٣,٧٠٥	٢٠,٩٧٤	٢٢,٧٣٣	١٧,٨١٩	١٧,٤٠٥	١٧,٢١٢	١٦,٢١٦	١٢,٠٣٧	حصيلة بيع السلع والخدمات
١٨,٣٦٢	١٣,٦٨٩	٢٠,٩٤٦	٢٢,٧٠٨	١٧,٧٨٩	١٧,٢٨٠	١٥,٩٧٧	١٤,٧٥٨	١١,٩٨٦	ايرادات الخدمات، ومنها:
١٤,٨٧٢	١٠,٨٤٢	١٥,٥٣٨	١٨,٩٤٦	١٤,٢٩٠	١٣,٧٤١	١٢,٢٦٨	١١,٤٦٨	٩,٣٩٣	موارد جارية من الصناديق والحسابات الخاصة ^{١/٣}
١٨	١٥	٢٨	٢٥	٣٠	١٢٥	١,٢٣٥	١,٤٥٨	٥١	ايرادات بيع السلع، ومنها:
٠	٠	٠	٠	٠	١٠٠	١,٢٠٠	-	-	حصيلة فروق أسعار بيع الغاز الطبيعى
٤٤٦	٣٤٨	٦٧٩	٤٧٩	٥١٩	٦٤٠	٤٢١	٥٦٦	٢٤٧	تعويضات و غرامات
١٨٤	٢٩٣	٤٧	٦١٢	٦٧٣	٩١٦	٦٨٤	٥١٤	٥٥٧	التحويلات الاختيارية
١١٢	٢٠٦	٤٦	٣٨٣	٤٩٧	٦٧٦	٤٦٠	٣٩٣	٣٣٠	جارية
٧١,٤	٨٦,٩	١	٢٣٠	١٧٦	٢٤٠	٢٢٥	١٢٠	٢٢٦	رأسمالية
٨,٣٧٠	٩,٤٢٨	٢٧,٩٠٩	١٣,٦٧٧	١١,١١٨	١٠,٧٧٩	٢٠,٤٠٠	٤٠,٦٠٨	١٧,٤٥٠	ايرادات متنوعة
٥,٢٣٥	٥,٦٣٨	٣,٦٠٣	٦,٨٧٢	٣,٥٢٧	٢,٨٦٥	٣,٣٧٣	٣١,٠٥٥	٥,٥٠٥	جارية
٣,١٣٤	٣,٧٨٩	٢٤,٣٠٦	٦,٨٠٦	٧,٥٩٢	٧,٩١٤	١٧,٠٢٧	٩,٥٥٤	١١,٩٤٥	رأسمالية، ومنها
١,٣٥٧	١,٦٨٠	٠,٠	٣,٣٦٣	٣,٢٥٤	٣,٥٨٠	٣,٠٨١	٣,٠٩١	٢,١٥٠	نقص الرصيد المدين للدفعات المقدمة لتمويل الاستثمارات ^{١/٥}
١,٤٠٦	١,٤٧٠	١٥,٢٢٣	٢,٦٩٠	٣,١٦٦	٤,٥٥٠	٥,٥٦٧	٤,٦٤٣	٣,٣٨٩	موارد ومصادر رأسمالية أخرى لتمويل الاستثمارات

المصدر: وزارة المالية

تعكس بيانات الموازنة المعدلة والتي تشمل قيمة الإعتمادات الإضافية بمبلغ ٢٩,٧ مليار جنيه للحزمة الأولى، ومبلغ ٣٣,٩ مليار جنيه للحزمة الثانية بموجب القرارين الجمهوريين رقم ١٠٥ لعام ٢٠١٣، ورقم ١٧ لعام ٢٠١٤ على التوالي.

١/ تشمل منح من جهات حكومية.

٢/ تعكس بيانات الفترة يوليو- مايو ٢٠١٣/٢٠١٤ التسويات التي تمت ما بين الهيئة العامة للبترول والخزانة العامة بقيمة إجمالية قدرها ٥٣,٧ مليار جنيه، مقابل دعم مواد بترولية بنفس القدر. من الجدير بالذكر أن هذه التسويات تتم بصفة ربع سنوية.

٣/ إيرادات الصناديق والحسابات الخاصة التابعة لجهات موازنة مثل الجامعات والمراكز الطبية المتخصصة والهيئات والمراكز البحثية، ويقابل هذه الإيرادات مصروفات بذات القيمة موزعة على أبواب الاستخدامات.

٤/ تشمل إيرادات إضافية بنسبة ١٠% من إجمالي الإيرادات الشهرية للصناديق والحسابات الخاصة، بالإضافة إلى نسبة مقدارها ٢٥% من أرصدة تلك الصناديق تؤول إلى وزارة المالية بدءاً من يوليو ٢٠١٣/٢٠١٢ وفقاً للقانون رقم ١٩ لعام ٢٠١٣.

٥/ يعكس المبالغ التي تم دفعها مقدماً لتمويل مشروعات استثمارية خلال العام المالي السابق ولم يتم استخدامها خلال نفس العام، ومن ثم يتم قيد هذه المبالغ في العام المالي التالي كجزء من استثمارات ممولة ذاتياً تحت بند "الإيرادات المتنوعة".

جدول (١٣): توزيع الواردات والمتحصلات الجمركية بحسب التصنيف الوظيفي للواردات^{١/}
(مبنى على التصنيف الواسع للأمم المتحدة)

(مليون جنيه)

البند	الواردات السلعية					الإيرادات الجمركية ٢/				
	٢٠١٠/٠٩	٢٠١١/١٠	٢٠١٢/١١	٢٠١٣/١٢	يوليو-مايو ٢٠١٤/٢٠١٣	٢٠١٠/٠٩	٢٠١١/١٠	٢٠١٢/١١	٢٠١٣/١٢	يوليو-مايو ٢٠١٤/٢٠١٣
الإجمالي	٢٣٨,٩٣٠	٣٢٧,٠٢٦	٣٦٢,٨٨٩	٤٢٧,٩٩٣	٤٠٢,٩٢٢	١٤,٦٥٥	١٣,٨٥٧	١٤,٧٨٨	١٦,٧٧١	١٤,٩٢٨
١١١	- (٣.٥)	٣٦.٩	(١١.٠)	(١٧.٩)	(٥.٠)	(٤.٠)	(٥.٤)	(٦.٧)	(٢١.٠)	(٣.٦)
١١٢	١٨,٠٥٢	٢٤,٦٢٨	٢٩,٢٨٦	٣١,٦٧٩	٢٢,٦٥٨	٥	١٩.٢	٢٤.٠	٢٦	٢٢
١٢١	٢,٧٧٠	٦,٦٠٠	٩,٠١٠	١٠,٣٣١	١٠,٢٧٤	٤٦	٣١	١٠.٢	١٢٣	١١٥
١٢٢	٧,٤٧٥	١٢,٥٩٩	٢٦,٤٢٥	١٢,٤١١	٦,٨٥٥	٤٧	٤١	٢٤	٢٦	٢١
٢١	٧,٨٢٥	١٥,٣١٠	١٩,٤٢٣	١٨,٧٥٩	١٤,٢١٦	٣٥٢	١,٠٩٠	٤٢٥	٥٠.٦	٤٢٧
٢٢	١٧,٥١٧	٢٨,٩٩٢	٣٣,٨٨٣	٣١,٦٤٧	٢٤,٠٥٧	٢١١	١٧٥	١٥٥	١٣٨	١٣٤
٣١	٩١,٥٠٧	١٠٧,٤٧١	١٢٥,٢٥٦	١٣٨,٥٥٥	١٢٢,٧٦٣	٢,٧٥٦	٢,٣٣٤	٢,٤٣٩	٢,٣٧٨	٢,٢٥٧
٣٢	١٠,٤٥٦	٣,٦٧٠	٧,٢٠٥	٢٣,٢١٤	٤٣,٧٢٢	١٨٥	١٥٤.١	٠.٠	-	-
٤١	٢,٨٩٠	١٦,٢٧٨	١٩,١٢١	٣١,٩٩٥	٣٧,٩٥٥	٣٦٨	٨٩٩	١,٢٦٨	١,٣٠٠	١,٣٧٢
٤٢	٢٩,٦٢٥	٤٠,١٦٥	٢٧,٠٥١	٤٢,٥٢٧	٤١,٤٧١	٩٩٦	٨٥١	٧٦٨	٧٥٦	٧٤٠
٥١	١١,٧٤٥	١٧,٠٨٧	١٦,٢٠٩	٢٠,٤٠٣	٢٠,٠٣٤	٤٨٣	٥٠.٧	٥١٢	٥١٦	٤٨٤
٥٢	٧,٦٥٦	٧,٥٧٣	٧,٣١٦	٩,٠٩٨	٦,٧٢١	٣,٢٣٤	٢,٣٨٨	٣,١٢٧	٢,٧١٨	٢,٨٦٥
٥٣	٦,٣٨٧	٩,٠٥٥	٧,٠٤٧	٨,٤٨٠	٦,٤٠٢	٨٤٧	٨٤٦	٧٩٤	٧٣٢	٧٣٦
٦١	٧,٧٣٩	١٣,٦٤٥	١٣,٣٢٣	١٦,٧٨٤	١٤,٧٥١	٥١٣	٦٣٤	٧٢٣	٧١٧	٦٧٨
٦٢	٥,٠٥٠	٤,٦٢١	٤,٠٠١	٦,٠٩١	٥,٨٩٦	٤١٥	٧٤٣	٦٥٢	٦٣٣	٦١٠
٦٣	٣,٤٢٧	٧,٠٩٤	٥,٩٤٤	٨,٦٠٤	٦,٥٩٦	٥٦٩	١,١١٣	٦٣١	٧٥١	٧٣٧
٧	٨,٧٦٥	١٢,٠٥٧	١٢,٢٥٦	١٧,٣٤٢	١٨,٤٩٠	٤٩٠	٥٦٠	٢٦١	٣٦٤	٢٦٦
٧	٤٥	١٨٢	١٣٣	٧٥	٦١	٣,١٤٠	١,٤٧٠	٢,٨٨٣	٥,٣٢٧	٣,٤٦٤
ملاحظات										
إجمالي الواردات (مليون دولار)	٤٣,٣٤٤	٥٦,٢٨٨	٦٠,٤٩٢	٧١,٣٤٤	٥٧,٩٤١					
الإيرادات الجمركية/ الناتج المحلي الإجمالي ^{٣/}						١.٢	١.٠	٠.٩	١.٠	٠.٧
الإيرادات الجمركية/ إجمالي الإيرادات والمنح						٥.٥	٥.٢	٤.٩	٤.٨	٤.٤
الإيرادات الجمركية/ إجمالي الإيرادات الضريبية ^{٤/}						٩.٠	٧.٥	٧.٤	٦.٩	٧.٣

المصدر: وزارة المالية، مصلحة الجمارك المصرية
(معدل تغير سنوى.

١/ جملة المتحصلات لمصلحة الجمارك قد تختلف عن القيمة الاجمالية المعروضة عن متحصلات التجارة الدولية فى جدول الموازنة العامة بسبب توزيع متحصلات مصلحة الجمارك على بنود الموازنة المختلفة، مثل الضرائب على التجارة الخارجية، الضرائب على السلع والخدمات، وضرائب أخرى.

٢/ تتضمن الإيرادات السيادية والجارية.

٣/ قامت وزارة التخطيط بتقدير قيمة الناتج المحلي الإجمالي لعام ٢٠١٤/٢٠١٣ بنحو ٢٠٣٣.٨ مليار جنيه ، مقارنة بناتج محلى إجمالى معدل قدره ١٧٥٣.٣ مليار جنيه لعام ٢٠١٢/٢٠١٣.

٤/ إجمالى الضرائب التى تم تحصيلها من قبل المصالح الإيرادية (الضرائب على الدخل ، المبيعات، الجمارك، والضرائب العقارية).

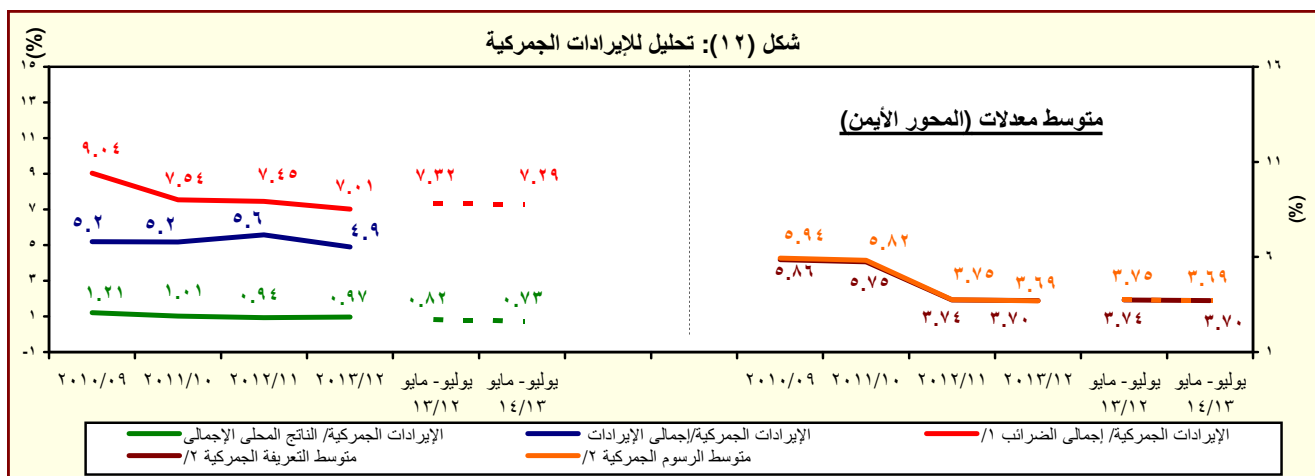

المصدر: وزارة المالية، مصلحة الجمارك المصرية
١/ إجمالي الضرائب التي تم تحصيلها من قبل المصالح الإيرادية (الضرائب على الدخل ، المبيعات، الجمارك، والضرائب العقارية).
٢/ بالنسبة الى اجمالي الواردات.

جدول (١٤): هيكل المصروفات العامة^{١/}

(مليون جنيه)

٢٠١٤/٢٠١٣	٢٠١٣/٢٠١٢	#	٢٠١٤/١٣	٢٠١٣/٢٠١٢	٢٠١٢/٢٠١١	٢٠١١/٢٠١٠	٢٠١٠/٢٠٠٩	٢٠٠٩/٢٠٠٨	٢٠٠٨/٢٠٠٧	
يوليو-مايو	يوليو-مايو		موازنة							قطاعات
٥١٩,٦٩٧	٤٧٤,٣١٨		٧٤٢,١٣٢	٥٨٨,١٨٨	٤٧٠,٩٩٢	٤٠١,٨٦٦	٣٦٥,٩٨٧	٣٥١,٥٠٠	٢٨٢,٢٩٠	المصروفات
١٥١,٩٣٩	١٢٣,٠١٤		١٨٣,٧٩٩	١٤٢,٩٥٦	١٢٢,٨١٨	٩٦,٢٧١	٨٥,٣٦٩	٧٦,١٤٧	٦٢,٨٣٩	الأجور والتعويضات للعاملين
١٢٥,٥٠٥	١٠١,٥٩٤		١٤٨,٦٠٨	١١٨,١٩٦	٩٩,٩٢٦	٧٨,٢٧٠	٧٠,٣٢١	٦٢,٦٥٨	٥١,١٧٢	الاجور والبدلات النقدية والعينية
٢٣,٥٠٩	٢٠,٦١٣		٢٨,٤٣١	٢٤,٠٠٦	١٩,٩٥٩	١٧,٩١٧	١٥,٨٤٠	١٥,١٥٧	١٣,٩٣٩	الوظائف الدائمة
٢,١٥٨	١,٧٢٨		٢,٤٠١	١,٩٨٣	٢,١٢٤	١,٧٤٨	١,١٩١	٩٦٩	٧٠١	الوظائف المؤقتة
٦٤,٠٠٣	٥٢,٤٧٨		٧٤,٢٠٠	٦١,٢٩٣	٥٢,٧٢٩	٣٥,٠٩٣	٢٩,٩٤٠	٢٦,٧١٠	٢١,٩٤٣	المكافآت
١٨,٥٧٦	١٤,٢٨١		٢٠,٠٦٢	١٧,٣١٧	١١,٢٠٧	٩,٩٨١	٩,٣٨١	٦,٢٢٣	٣,٩٦٦	بدلات نوعية
١٥,٣٦٥	١٠,٧٠٦		٢٠,٦٦٤	١١,٦٨١	١١,٣٩٧	١١,٣٩٦	١١,٧١٠	١١,٧٣٨	٩,٠٥١	مزايا نقدية
١,٨٩٣	١,٧٨٧		٢,٨٥٠	١,٩١٥	٢,٥٠٩	٢,١٣٥	٢,٢٦٠	١,٨٦١	١,٥٧٣	المزايا العينية
١٤,٧٧٦	١١,٩٤٦		١٧,٤٩٩	١٣,٦٧٥	١١,٥٨٩	٩,١٠٣	٧,٨٥٠	٧,٢١٠	٦,١٦٥	المزايا التأمينية
١٣,١٠٦	١٠,٥٨٢		١٥,٣١٦	١٢,١٠٠	١٠,٣٠٦	٨,٠٧٠	٦,٩٧٠	٦,٤١٢	٥,٤٦٤	حصة الحكومة فى صندوق التأمين الاجتماعى للحكومة
١,٦٧٠	١,٣٦٤		٢,١٨٣	١,٠٧٥	١,٢٨٣	١,٠٣٣	٨٨٠	٧٩٨	٧٠١	مزايا تأمينية أخرى
١٩,٩٦٥	٢٠,١٧٨		٣٠,١٨٩	٢٦,٦٥٢	٢٦,٨٢٦	٢٦,١٤٨	٢٨,٠٥٩	٢٥,٠٧٢	١٨,٤٧٠	شراء السلع والخدمات
٨,٩٨١	٩,٥٤٥		١٣,٤٧٧	١١,٩٩٤	١٠,٥٩٩	٩,٩٧٩	١١,٩٦٧	١١,٤٠٤	٧,٢٧٢	السلع ومنها
٤,٣٩٨	٤,٣٥٠		٦,٤٥٠	٥,٧٠٤	٤,٢٩٩	٤,٠٣١	٤,١٤٩	٣,٤٨٢	٣,١٠٢	المواد الخام
٦٣٦	٨٦٦		٩٧٤	١,٠١٦	٩٥٥	٨٧١	١,٥٣٧	١,٠٤٦	٦٤١	وقود وزيوت و قوى محرك للتشغيل
٢,٩٧٠	٣,٣٨٥		٤,٣١٦	٣,٩٥٧	٤,١٥٩	٣,٨٤٦	٤,٩٩٣	٥,٨٣١	٢,٦٢١	مياه وانارة
٩,٥٤٨	٩,٣٣٩		١١,٥٨٨	١١,٢٩٧	١١,٥١٦	١٠,٧١٦	١١,٤٤٢	٩,٨٠٥	٧,٦٢٥	الخدمات ومنها
٢,٧٩٧	٢,٨٢٦		٤,٢٢٨	٣,٥٦٦	٣,١٩٤	٣,٣٣٦	٣,٤٢٨	٢,٩٢٥	٢,٤٠١	نفقات الصيانة
١,١٦٨	١,١٩٩		١,٢٢٢	١٣٧٠	١,١٨٥	٨٤٢	١,٢٦٤	١,٠٩٤	١,٢٨٤	نفقات طبع ودوريات وحقوق تأليف
٢,٢٢٥	٢,٠٤٤		٢,٦٥٤	٢,٣٢٩	٢,١٠٦	٢,١١٢	١,٩٠٠	١,٣٤٩	١,١٣٤	نقل وانتقالات عامة
٢,٦٧٦	٢,٤٩٩		٢,٤١٤	٢,٩٩٤	٣,٨٥٠	٣,١٣٣	٣,٤٥٩	٣,١٥٨	١,٧٤٥	نفقات خدمية متنوعة ^{٢/}
١,٤٣٦	١,٢٩٤		٥,١٢٤	٣,٣٦١	٤,٧١١	٥,٤٥٣	٤,٦٥٠	٣,٨٦٤	٣,٥٧٤	أخرى

المصدر: وزارة المالية، مصلحة الضرائب المصرية

تعكس بيانات الموازنة المعدلة والتي تشمل قيمة الإعتمادات الإضافية بمبلغ ٢٩,٧ مليار جنيه للحزمة الأولى، ومبلغ ٣٣,٩ مليار جنيه للحزمة الثانية بموجب القرارين الجمهوريين رقم ١٠٥ لعام ٢٠١٣، ورقم ١٧ لعام ٢٠١٤ على التوالى.

١/ التنبؤ يتفق مع معايير صندوق النقد الدولى والمعروفة بـ GFS ٢٠٠١ على أساس نقدى.

٢/ يشمل مصروفات خدمية أخرى متنوعة، من أهمها نفقات تنفيذ الأحكام القضائية.

جدول (١٤): هيكل المصروفات العامة (تابع)

(مليون جنيه)

٢٠١٤/١٣	٢٠١٣/١٢	#	٢٠١٤/١٣	٢٠١٣/١٢	٢٠١٢/١١	٢٠١١/١٠	٢٠١٠/٠٩	٢٠٠٩/٠٨	٢٠٠٨/٠٧	
يوليو-مايو	يوليو-مايو		موازنة							فعليات
١٣٩,٠٣١	١٢٤,٧٦٩		١٨٢,٠٤٦	١٤٦,٩٩٥	١٠٤,٤٤١	٨٥,٠٧٧	٧٢,٣٣٣	٥٢,٨١٠	٥٠,٥٢٨	القوائد ومنها:
٤,٦٥٧	٣,٦١٨		٧,٤٦٢	٣,٨٩٦	٣,٤١٨	٣,٤١٦	٢,٨٤٠	٣,٥٩٨	٣,٧٣٧	قوائد خارجية
١١٧,٨٧٧	١٠٦,٠٦٨		١٥٣,٥٩٩	١٢٥,١٣١	٨٤,٤٥٥	٦١,١٣٤	٥٣,١٢٨	٣٢,٦٧٢	٣٠,٦٩١	قوائد محلية (لغير الحكوميين)
١٦,٤١٩	١٥,٠٥٨		٢٠,٧٧٩	١٧,٨٣٦	١٦,٤٢٠	٢٠,٤٠٠	١٦,١٧٨	١٦,٤٠٣	١٥,٨٩٢	قوائد محلية (لوححدات الحكومة العامة)
٧٨	٢٥,٨		٢٠٧	١٣٣	١٤٨	١٢٧	١٨٧	١٣٨	٢٠٨	أخرى
١٤٠,٦٧٦	١٥٠,٠٢٩		٢١٢,٣٦٩	١٩٧,٠٩٣	١٥٠,١٩٣	١٢٣,١٢٥	١٠٢,٩٧٤	١٢٧,٠٣٣	٩٢,٣٧١	الدعم والمنح والمزايا الإجتماعية
١٠١,٠١٩	١٢٧,٢٠٢		١٦٦,٣٠٨	١٧٠,٨٠٠	١٣٤,٩٦٣	١١١,٢١١	٩٣,٥٧٠	٩٣,٨٣٠	٨٤,٢٠٥	الدعم
٩٩,٥٤٨	١٢٥,٤٥٨		١٦٤,٤٥٨	١٦٨,٩٧٨	١٣١,٨٨٥	١٠٨,٣١٦	٩١,٢١٦	٩١,١٨٥	٨٢,٠١٧	لمؤسسات حكومية غير مالية، ومنها:
٢٨,٠٦٦	٢٩,٠١٤		٣٠,٨٣٤	٣٢,٥٥١	٣٠,٢٨٢	٣٢,٧٤٣	١٦,٨١٩	٢١,٠٧٢	١٦,٤٤٥	دعم السلع التموينية
٤٩,٨٠٠	٨٤,٣٩٧		٩٩,٥٩٥	١٢٠,٠٠٠	٩٥,٥٣٥	٦٧,٦٨٠	٦٦,٥٢٤	٦٢,٧٠٣	٦٠,٢٤٩	دعم السلع البترولية
١,٤٧١	١,٧٤٥		١,٨٥٠	١,٨٢٢	٣,٠٧٨	٢,٨٩٥	٢,٣٥٤	٢,٦٤٥	٢,١٨٨	لمؤسسات مالية حكومية
٤,٧١٧	٣,٨٨٥		٥,٨١٤	٥,٠١٤	٥,٣٠٥	٥,٣١٩	٤,٣٨٠	٤,٢١٣	٣,٨٩٠	المنح
١٢٨	١٠٩		١٨٣	١٤٥	٢١٩	٢٠٠	١٢٨	١٦٩	٢	للحكومات الأجنبية
٢٣,٤	٠,٥		٠,٢	٠,٤	٠,٢	١,٢	-	-	-	للمؤسسات الدولية
٤,٥٦٦	٣,٧٧٦		٥,٦٣١	٤,٨٦٩	٥,٠٨٥	٥,١١٨	٤,٢٥٢	٤,٠٤٤	٣,٨٨٩	لجهات الحكومة العامة
٣٤,٤٩٣	١٨,٦٣١		٣٣,٤٧٧	٢٠,٧٧٨	٩,٣٦٧	٦,١١٨	٤,٤٨٣	٢٨,٧٠٧	٤,٠٥٠	مزايا إجتماعية
٤,٧٢٢	٣,٥١٣		٣,٣٦٤	٣,٧٥٣	٢,٥٨١	٢,٠٤٨	١,٤٦٤	١,٢٣٦	٩٩٣	مزايا الأمان الإجتماعى
٢٩,٢٠٠	١٤,٥٤٨		٢٩,٢٠٠	١٦,٣٥٢	٦,٢٠٠	٣,٤٣٨	٢,٤٠٠	٢٦,٨٠٥	٢,٦٠٠	مساعات إجتماعية ^١
٤٤٧	٤٩٧		٨٢٠	٥٨٧	٥١٦	٥٧٢	٥٧٠	٦٢٥	٤١٨	نفقات خدمية لغير العاملين
١٢٥	٧٤		٩٤	٨٧	٧٠	٦٠	٤٩	٤١	٣٨	مزايا إجتماعية للعاملين
٣٣,٤٢٣	٢٨,٧١٢		٣٨,٢٨٠	٣٤,٩٧٥	٣٠,٧٩٦	٣١,٣٦٤	٢٨,٩٠١	٢٧,٠٠٧	٢٣,٨٩٢	المصروفات الأخرى
٣,٩٣٨	٢,٥٠٤		٤,٠٧١	٣,٨٣٠	٣,٠٢٦	٣,٣٦٥	٣,٩٠٩	٣,٩٠٩	٣,٣٨٧	جارية
٥٤	٧٥		١٣٦	٩٢	٥٨	٦٧	٧٤	١٠٠	٩٥	ضرائب ورسوم
٢٠٣	١٨٤		٣٨٠	٣١٤	٣٤٥	١٦٢	٢٤٦	٢٥٦	٣٢٤	اشرتراكات
٣,٦٨٠	٢,٢٤٦		٣,٥٥٤	٣,٤٢٤	٢,٦٢٣	٣,١٣٦	٣,٥٨٩	٣,٥٥٣	٢,٩٦٧	اخرى متنوعة
٢٩,٤٨٥	٢٦,٢٠٧		٣٤,٢٠٩	٣١,١٤٥	٢٧,٧٧٠	٢٨,٠٠٠	٢٤,٩٩٢	٢٣,٠٩٨	٢٠,٥٠٥	المصروفات الأخرى الإجمالية والإحتياطيات العامة ^٢
٣٤,٦٦٣	٢٧,٦١٧		٩٥,٤٤٨	٣٩,٥١٦	٣٥,٩١٨	٣٩,٨٨١	٤٨,٣٥٠	٤٣,٤٣٠	٣٤,١٩١	شراء أصول غير مالية (الاستثمارات)
٣١,٤٨٧	٢٥,٢١٤		٨٧,٤٦١	٣١,٩٣١	٢٨,٩٩٧	٣٣,٣٠٣	٣٩,٢٠٥	٣٤,٦٥٤	٢٨,١٨٦	الاصول الثابتة
٣١,١١٩	٢٤,٧٩٧		٨٦,٨١٠	٣١,٤٠٤	٢٨,٣٩٨	٣٢,٦٤٨	٣٨,٦٢٢	٣٤,١٦١	٢٧,٧٣٤	استثمار مباشر (شامل الرسوم الجمركية)
٣٦٨	٤١٨		٩٥١	٥٢٦	٥٩٩	٦٥٥	٥٨٣	٤٩٣	٤٥٢	نفقات ايرادية مؤجلة (تشغيل)
٤٥٠	٦١٧		١,١٣٩	٨٠٩	٥٨٣	٥٠٨	٦٨٠	٤٤٨	٢٧٠	الاصول غير المنتجة
٢,٧٢٦	١,٧٨٦		٤,٣٤٩	٦,٧٧٧	٦,٣٣٧	٦,٠٧٠	٨,٤٦٥	٨,٣٢٩	٥,٧٣٥	أخرى

المصدر: وزارة المالية

* بيان مبدئي، أرقام معدلة

تعكس بيانات الموازنة المعدلة والتي تشمل قيمة الإعتمادات الإضافية بمبلغ ٢٩,٧ مليار جنيه للحزمة الأولى، ومبلغ ٣٣,٩ مليار جنيه للحزمة الثانية بموجب القرارات الجمهوريين رقم ١٠٥ لعام ٢٠١٣، ورقم ١٧ لعام ٢٠١٤ على التوالي.

١/ يعكس مساهمات الخزانة فى صناديق المعاشات.

٢/ تعكس بيانات الفترة يوليو- مايو ٢٠١٣/٢٠١٤ التسويات التي تمت ما بين الهيئة العامة للبترول والخزانة العامة، مقابل دعم مواد بترولية بنفس القدر. من الجدير بالذكر أن هذه التسويات تتم بصفة ربع سنوية.

٣/ يتضمن الإنفاق على الدفاع والأمن القومى.

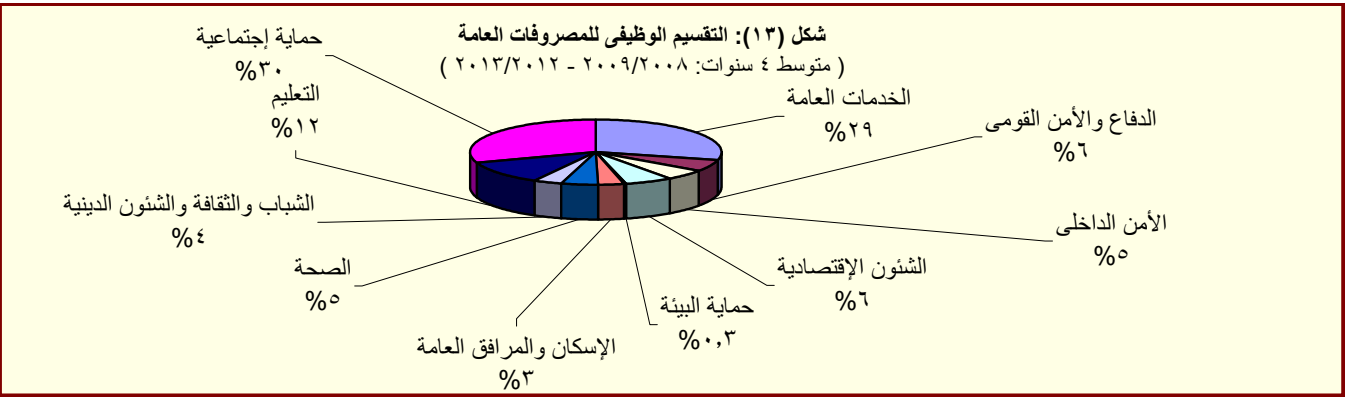

المصدر: وزارة المالية

القسم الخامس

الدين الحكومى و هيكل المديونية

٣٥	ملخص الدين العام المحلى	جدول (١٥)
٣٦	الدين المحلى لأجهزة الموازنة العامة	جدول (١٦)
٣٧	الدين المحلى للحكومة العامة	جدول (١٧)
٣٨	الدين العام المحلى	جدول (١٨)
٣٩	إجمالى الدين العام الخارجى	جدول (١٩)
٤٠	خدمة الدين الحكومى (داخلى و خارجى)	جدول (٢٠)
٤١	إصدارات الاوراق المالية الحكومية (اذون و سندات)	جدول (٢١)
٤١	إصدارات الاوراق المالية الحكومية (اذون و سندات) الربع سنوية	جدول (٢٢)
٤٢	تطور معدلات العائد حتى تاريخ الإستحقاق لسندات الخزانة	جدول (٢٣)

جدول (١٥):ملخص الدين العام المحلى
عند مستويات تجميعية مختلفة ^{١/}

(مليون جنيه)

	بيان سنوى				بيان ربع سنوى				
	يونيو-٠٩	يونيو-١٠	يونيو-١١	يونيو-١٢	يونيو-١٣	مارس-١٣	سبتمبر-١٣	ديسمبر-١٣	مارس-١٤*
إجمالى الدين المحلى لأجهزة الموازنة العامة ^{١/}	٦٩٩,٦٦٧	٨٠٨,٣٨٤	٩٦٧,٢٩٠	١,١٥٥,٣١٢	١,٤٤٤,٣٧٠	١,٣٨٧,٢٤٣	١,٥١٨,٦٥٧	١,٥٤٣,٥٥٤	١,٦٠٤,٢٠٦
	(١٦,٧)	(١٥,٥)	(١٩,٧)	(١٩,٤)	(٢٥,٠)	(٢٧,٣)	(٢٢,٦)	(١٩,٣)	(١٥,٦)
ودائع أجهزة الموازنة العامة	١٣٧,٣٤١	١٤٤,٥٦٦	١٥٩,١٧٨	١٦٤,٧٨٨	١٨٣,٢٣٠	١٧٥,٩٢٢	١٩١,١٣٢	١٥٦,٣٤٧	١٥٩,٠٤٤
	(١٣,٦)	(٥,٣)	(١٠,١)	(٣,٥)	(١١,٢)	(٦,٩)	(١٩,٣)	(٦,٤)	-(٩,٦)
صافى الدين المحلى لأجهزة الموازنة العامة	٥٦٢,٣٢٦	٦٦٣,٨١٨	٨٠٨,١١٢	٩٩٠,٥٢٤	١,٢٦١,١٤٠	١,٢١١,٣٢١	١,٣٢٧,٥٢٥	١,٣٨٧,٢٠٧	١,٤٤٥,١٦٢
	(١٧,٥)	(١٨,٠)	(٢١,٧)	(٢٢,٦)	(٢٧,٣)	(٣١,٠)	(٢٣,١)	(٢٣,١)	(١٩,٣)
إجمالى الدين المحلى للحكومة العامة ^{٤/}	٦١٥,٨٤٩	٧٣٣,٣٨٧	٨٨٩,٠٤٥	١,٠٨٧,٩٤٥	١,٣٦٣,٦٨٦	١,٣٠١,١٠٠	١,٤٢٠,٧١٥	١,٤٤٤,٦٣٢	١,٥٠٣,٦٣٦
	(٢٠,١)	(١٩,١)	(٢١,٢)	(٢٢,٤)	(٢٥,٣)	(٢٨,٢)	(٢٢,٩)	(١٩,٧)	(١٥,٦)
ودائع الحكومة العامة	١٤٨,٨١١	١٥٨,٥٣١	١٦٦,٥٢٧	١٧٣,٢٩٢	١٩١,٣٩٥	١٨٤,٠٤٩	٢٠١,٨١٩	١٦٧,٧٣٠	١٦٨,١٤١
	(١٣,٦)	(٦,٥)	(٥,٠)	(٤,١)	(١٠,٤)	(٧,٠)	(١٩,٧)	(٤,٥)	-(٨,٦)
صافى الدين المحلى للحكومة العامة	٤٦٧,٠٣٨	٥٧٤,٨٥٦	٦٢٢,٥١٨	٩١٤,٦٥٣	١,١٧٢,٢٩١	١,١١٧,٠٥١	١,٢١٨,٨٩٦	١,٢٧٦,٩٠٢	١,٣٣٥,٤٩٥
	(٢٢,٣)	(٢٣,١)	(٢٥,٧)	(٢٦,٦)	(٢٨,٢)	(٣٢,٥)	(٢٣,٤)	(٢٣,٨)	(١٩,٦)
إجمالى الدين العام المحلى ^{٥/}	٦٤٣,٦٢٨	٧٩٩,٧٨٣	٩٣٢,٤٦٠	١,١٢٩,٠٣٠	١,٤١٠,٦٤٣	١,٣٤٢,١٦٧	١,٤٦٠,١٣٣	١,٤٨٩,٠٩١	١,٥٤٤,٥٩٠
	(١٩,٧)	(١٩,٦)	(٢١,١)	(٢١,١)	(٢٤,٩)	(٢٧,٥)	(٢٢,٦)	(١٩,٤)	(١٥,١)
الودائع ^{٦/}	١٦٧,٧٣٣	١٧٠,١٧١	١٩١,١١٦	١٩٨,٠٦٦	٢٢٠,٠٣٥	٢٠٩,٠٦٠	٢٢٢,٤١٢	١٩٥,٢٦٧	١٩٦,١٢٩
	(١١,٤)	(١,٥)	(١٢,٣)	(٣,٦)	(١١,١)	(٩,٠)	(٢٠,٩)	(٠,٠)	-(٦,٢)
صافى الدين العام المحلى	٤٧٥,٨٩٥	٥٩٩,٦١٢	٧٤١,٣٤٤	٩٣٠,٩٦٤	١,١٩٠,٦٠٨	١,١٣٣,١٠٧	١,٢٣٧,٧٢١	١,٢٩٣,٨٢٤	١,٣٤٨,٤٦١
	(٢٣,٠)	(٢٦,٠)	(٢٣,٦)	(٢٥,٦)	(٢٧,٩)	(٣١,٦)	(٢٢,٩)	(٢٣,٠)	(١٩,٠)
ملاحظات (نسبة إلى الناتج المحلى الإجمالى) ^{٧/}									
إجمالى الدين المحلى لأجهزة الموازنة العامة	٦٧,١%	٦٧,٠%	٧٠,٥%	٧٣,٣%	٨٢,٤%	٧٩,١%	٧٤,٧%	٧٥,٩%	٧٨,٩%
صافى الدين المحلى لأجهزة الموازنة العامة	٥٤,٠%	٥٥,٠%	٥٨,٩%	٦٢,٩%	٧١,٩%	٦٩,١%	٦٥,٣%	٦٨,٢%	٧١,١%
إجمالى الدين المحلى للحكومة العامة	٥٩,١%	٦٠,٨%	٦٤,٨%	٦٩,١%	٧٧,٨%	٧٤,٢%	٦٩,٩%	٧١,٠%	٧٣,٩%
صافى الدين المحلى للحكومة العامة	٤٤,٨%	٤٧,٦%	٥٢,٧%	٥٨,١%	٦٦,٩%	٦٣,٧%	٥٩,٩%	٦٢,٨%	٦٥,٧%
إجمالى الدين العام المحلى	٦١,٨%	٦٣,٨%	٦٨,٠%	٧١,٧%	٨٠,٥%	٧٦,٦%	٧١,٨%	٧٣,٢%	٧٥,٩%
صافى الدين العام المحلى	٤٥,٧%	٤٩,٧%	٥٤,١%	٥٩,١%	٦٧,٩%	٦٤,٦%	٦٠,٩%	٦٣,٦%	٦٦,٣%

المصدر: وزارة المالية و البنك المركزى المصرى

() معدل النمو عن العام السابق.

* بيان مبدئى، خاضع للمراجعة.

بيان معدل.

١/ تم مراجعة بيانات الدين المحلى فى ضوء قواعد التقسيم المتعارف عليها دولياً. وتعكس البيانات الدين المحلى لثلاث مستويات تجميعية هى: الدين المحلى لأجهزة الموازنة العامة، الدين المحلى المجمع للحكومة العامة، والدين العام المحلى المجمع. يشمل الدين المحلى لأجهزة الموازنة العامة أرصدة الدين المستحقة على وحدات الجهاز الإدارى، وحدات الإدارة المحلية، والهيئات الخدمية. ويضمن الدين المحلى للحكومة العامة أرصدة الدين المجمع المستحق على أجهزة الموازنة العامة للدولة وبنك الإستثمار القومى وصناديق التأمين الإجتماعى. أما عن الدين العام المحلى فيشمل أرصدة الدين المحلى المجمع لكل من الحكومة العامة والهيئات الإقتصادية.

٢/ يمثل المديونية المستحقة على أجهزة الموازنة العامة (وحدات الجهاز الإدارى، وحدات الإدارة المحلية، والهيئات الخدمية).

٣/ جدير بالذكر ان التراجع فى ودائع أجهزة الموازنة العامة ترجع الى استخدام حوالى ٦٠ مليار جنيه وفقاً للقرار الجمهورى رقم ١٠٥ لعام ٢٠١٣.

٤/ يمثل رصيد الدين المجمع المستحق على أجهزة الموازنة العامة للدولة وبنك الإستثمار القومى وصناديق التأمين الإجتماعى بعد إستبعاد المديونيات والعلاقات الداخلية فيما بين القطاعات الثلاثة والتي تتمثل فى إقتراض أجهزة الموازنة العامة من بنك الإستثمار القومى، سندات وزارة المالية لدى صناديق التأمين الإجتماعى وبنك الإستثمار القومى، سندات صناديق التأمين الإجتماعى وأخيراً إقتراض بنك الإستثمار القومى من صناديق التأمين الإجتماعى.

٥/ يمثل رصيد الدين المجمع المستحق على الحكومة العامة والهيئات الإقتصادية بعد إستبعاد إقتراض الهيئات الإقتصادية من بنك الإستثمار القومى وإقتراض قطاع الموازنة من الهيئات الاقتصادية.

٦/ ودائع الحكومة العامة و الهيئات الإقتصادية بعد إستبعاد ودائع صناديق التأمين الإجتماعى وإقتراض قطاع الموازنة من الهيئات الاقتصادية.

٧/ قامت وزارة التخطيط بتقدير قيمة الناتج المحلى الإجمالى لعام ٢٠١٣/٢٠١٤ بنحو ٢٠٢٣,٨ مليار جنيه، مقارنةً بنتائج محلى إجمالى معدل قدره ١٧٥٣ مليار جنيه لعام ٢٠١٣/٢٠١٢.

جدول (١٦): الدين المحلي لأجهزة الموازنة العامة^{١/}
(بيان مفصل)

(مليون جنيه)

بيان سنوى					بيان ربع سنوى				
يونيو-٠٩	يونيو-١٠	يونيو-١١	يونيو-١٢	يونيو-١٣	مارس-١٣	سبتمبر-١٣	ديسمبر-١٣	مارس-١٤ *	
٦٩٩,٦٦٧	٨٠٨,٣٨٤	٩٦٧,٢٩٠	١,١٥٥,٣١٢	١,٤٤٤,٣٧٠	١,٣٨٧,٢٤٣	١,٥١٨,٦٥٧	١,٥٤٣,٥٥٤	١,٦٠٤,٢٠٦	إجمالى الدين المحلي لأجهزة الموازنة العامة
٦٨١,٨٣٧	٧٧٩,٢٣٢	٩١٦,٩٧٦	١,٠٧٨,٣٥٠	١,٢٧٠,٧١٠	١,١٨٢,٥٧٣	١,٣١٠,٨٢٦	١,٣٦١,٤٨١	١,٤٢٩,٧٠٣	أوراق مالية
٢٣٩,٠٨٠	٢٦٦,١٢١	٣٥٦,١٠٣	٤٠٨,٦٠٢	٤٨٣,٢٦٥	٤٥٩,٤٤٦	٥٠٣,٣٥٥	٥١٢,٤٨٩	٥٢٧,٨٢٥	أذون على الخزانة ٢/
-	-	-	-	-	-	-	-	-	أذون عمليات إعادة الشراء
٩٢,٥٠٠	١٥٩,٧٦٧	٢٠٦,٧٦٧	٢٧٠,٥٦٧	٣١٥,٤٧٨	٣١٢,٨١٧	٣١٩,٦٧١	٣٤٠,٢٥١	٣٩٢,٩٢٨	سندات خزانة
-	-	-	-	-	-	-	٢٠,٧٨٦	٢٠,٨٤٢	سندات صادرة لصالح بنكي مصر والأهلي
١٢١,١١٣	١١٢,٤٧٠	١١٢,٤٧٠	١٦٢,٤٧١	٢٢٢,٤٧٠	١٦٢,٤٧٠	٢٢٢,٤٧٠	٢٢٢,٤٧٠	٢٢٢,٤٧٠	سندات البنك المركزى
-	٩,٠٦٣	١٨,١٢٦	١٦,٣٦٠	١٦,٣٦٠	١٧,٨٦٠	١٧,٨٦٠	١٧,٨٦٠	١٧,٨٦٠	سندات فروق التقييم
٤,٠٠٠	٤,٠٠٠	٤,٠٠٠	٤,٠٠٠	-	-	-	-	-	سندات زيادة رؤس أموال البنوك
٥٩٥	-	-	-	-	-	-	-	-	سندات سلع تموينية
١١,٦٧٧	١١,٨٨٣	-	-	-	-	-	-	-	سندات إصلاح هياكل البنوك
٢,٠٠٠	٢,٠٠٠	٢,٠٠٠	٢,٠٠٠	٢,٠٠٠	٢,٠٠٠	٢,٠٠٠	٢,٠٠٠	٢,٠٠٠	سندات التأمينات
٤,٠٣٦	٦,٠٠٥	٧,٥٨٣	٤,٠٢٧	٦,٩٦١	٥,٢٢٩	٧,٢٥٧	٧,٥٧٧	٧,٨٩١	سندات دولارية سيادية (حيازة مقيمين) ٣/
٣,٧٧٣	٣,٨٠٧	٣,٩٥٤	٤,٢٧٩	-	-	-	-	-	سندات بالجنيه المصرى صادرة بالخارج ومشتراه بالداخل
١١٥	١١٤	١١٥	١١١	١٠٦	١٠٦	١٠٦	١٠١	١٠١	سندات الإسكان
١,٧٠٠	١,٧٦٥	١,٨٣٠	١,٩٠٥	١,٩٩٨	١,٩١٢	١,٩٩٨	١,٩٩٨	١,٩٩٨	الـ ٥% المجنبة لشراء سندات حكومية
-	-	-	-	٢,٥٦٥	٢,٧٢٦	٢,٤٠٥	٢,٢٤٥	٢,٠٨٤	سندات بروة للاستثمار العقارى
٢٠١,٢٤٨	٢٠٢,٢٣٧	٢٠٤,٠٢٨	٢٠٤,٠٢٨	٢١٩,٥٠٧	٢١٩,٥٠٧	٢٣٣,٧٠٤	٢٣٣,٧٠٤	٢٣٣,٧٠٤	سندات صندوقى التأمينات مقابل نقل مديونية بنك الإستثمار إلى الخزانة ٤/
٢,٣٤٣	٢,٣٤٣	٢,٣٤٣	١,٧٢٥	١,٢٢٥	١,٢٢٥	١,٢٢٥	١,٢٢٥	١,٢٢٥	تسهيلات ائتمانية من صندوقى التأمينات ٥/
-	-	٢,٠٠٠	١٣,٠٣٦	٢٥,٣٤٨	٢٦,٣٠٨	٢٤,٣٧٠	١٥,٥٩٣	١٥,٢٨٥	أقتراض من جهات أخرى
١٥,٤٨٧	٢٦,٨٠٩	٤٥,٩٧١	٦٢,٢٠١	١٤٧,٠٨٧	١٧٧,١٣٧	١٨٢,٢٣٦	١٦٥,٢٥٥	١٥٧,٩٩٣	إقتراض أجهزة الموازنة من الجهاز المصرفى
١٢,٨٨٧	١٢,٢٣٩	١٣,١٦٦	١١,٧٨١	١١,٩٨٢	١٢,٠٧٥	١٢,٩٠١	١٤,٧٧٦	١٨,٠٣١	ومنه ودائع الهيئات الإقتصادية فى حساب الخزانة الموحد
١٣٧,٣٤١	١٤٤,٥٦٦	١٥٩,١٧٨	١٦٤,٧٨٨	١٨٣,٢٣٠	١٧٥,٩٢٢	١٩١,١٣٢	١٥٦,٣٤٧	١٥٩,٠٤٤	ودائع لدى الجهاز المصرفى
٥٦٢,٣٢٦	٦٦٣,٨١٨	٨٠٨,١١٢	٩٩٠,٥٢٤	١,٢٦١,١٤٠	١,٢١١,٣٢١	١,٣٢٧,٥٢٥	١,٣٨٧,٢٠٧	١,٤٤٥,١٦٢	صافى الدين المحلي لأجهزة الموازنة العامة
ملاحظات (نسبة إلى الناتج المحلي الإجمالى) ٦/									
٦٧,١%	٦٧,٠%	٧٠,٥%	٧٣,٣%	٨٢,٤%	٧٩,١%	٧٤,٧%	٧٥,٩%	٧٨,٩%	إجمالى الدين المحلى لأجهزة الموازنة العامة
٥٤,٠%	٥٥,٠%	٥٨,٩%	٦٢,٩%	٧١,٩%	٦٩,١%	٦٥,٣%	٦٨,٢%	٧١,١%	صافى الدين المحلي لأجهزة الموازنة العامة

المصدر: وزارة المالية و البنك المركزى المصرى

* بيان مبدئى، خاضع للمراجعة.

١/ يمثل المديونية المستحقة على أجهزة الموازنة العامة (وحدات الجهاز الإدارى، وحدات الإدارة المحلية، و الهيئات الخدمية).

٢/ تشمل السندات المصدرة بالدولار و اليورو بدءاً من يونيو ٢٠١٢.

٣/ تشمل السندات الدولارية التى سبق إصدارها فى كل من عام ٢٠٠١ ، ٢٠١٠ و ٢٠١٣. ومن الجدير بالذكر أنه اعتباراً من يونيو ٢٠١٢ فقد تم اضافة رصيد شهادة المصرى الدولارية الى هذا البند. هذا وقد بلغ رصيد السندات الدولارية ٥٧٢١ مليون جنيه فى ديسمبر ٢٠١٣ بينما بلغ رصيد شهادة المصري الدولارية ١٧٦٦ مليون جنيه.

٤/ فى ضوء ما تنسم به السياسة المالية الجديدة بالشفافية فقد تم قيد الدين المستحق على الخزانة العامة لصناديق التأمينات (الذى تم اقتراضه من خلال بنك الاستثمار القومى) كدين مباشر على الخزانة العامة للصناديق ، وذلك فى ١ يوليو ٢٠٠٦. وقد قابل ذلك اصدار سنتين على الخزانة العامة لصالح الصناديق بقيمة الدين ١٩٧,٧٢٥ مليار جنيه ، وبالإضافة الى ذلك تم اصدار سند ثالث فى نهاية يونيو ٢٠٠٧ بقيمة ٧٤,٥ مليون جنيه لصالح الصناديق. كما تم إصدار سند رابع فى ٢٠٠٨/٦/٣٠ بمبلغ ١,١ مليار جنيه، بالإضافة الى سند خامس صدر فى ٢٠٠٩/٦/٣٠ بمبلغ ٢,٣ مليار جنيه . كما تم اصدار سند سادس بمبلغ ٩٨٨,٨ مليون جنيه بنهاية يونيو ٢٠١٠ ، بالإضافة الى سند سابع بمبلغ ١,٨ مليار جنيه فى نهاية يونيو ٢٠١١. ومن الجدير بالذكر أنه تم مؤخراً إصدار سندات باجمالى مبلغ ١٥,٥ مليار جنيه بنهاية ديسمبر ٢٠١٢ وذلك لسداد جزء من المديونية التاريخية المستحقة على وزارة المالية لصناديق التأمينات الاجتماعية

٥/ ودائع صناديق التأمين التى تم ربطها كتسهيلات لقطاع الموازنة العامة والتي تم معالجتها كجزء من المطلوبات المستحقة على قطاع الموازنة لصالح صناديق التأمين.

٦/ قامت وزارة التخطيط بتقدير قيمة الناتج المحلي الإجمالى لعام ٢٠١٣/٢٠١٤ بنحو ٢٠٣٣,٨ مليار جنيه، مقارنة بناتج محلى إجمالى معدل قدره ١٧٥٣ مليار جنيه لعام ٢٠١٢/٢٠١٣.

جدول (١٧): الدين المحلي للحكومة العامة ^{١/}
(بيان مفصل)

(مليون جنيه)

بيان ربع سنوى				بيان سنوى				
مارس-١٤*	ديسمبر-١٣	سبتمبر-١٣	مارس-١٣	يونيو-١٣	يونيو-١٢	يونيو-١١	يونيو-١٠	يونيو-٠٩
١,٥٠٣,٦٣٦	١,٤٤٤,٦٣٢	١,٤٢٠,٧١٥	١,٣٠١,١٠٠	١,٣٦٣,٦٨٦	١,٠٨٧,٩٤٥	٨٨٩,٠٤٥	٧٣٣,٣٨٧	٦١٥,٨٤٩
إجمالي الدين المحلي للحكومة العامة								
١,٣٠١,٥٢٨	١,٢٤٣,٨٥٠	١,٢١٩,٩٣٣	١,١٠٩,٧٥٥	١,١٦٤,٠٤٦	٨٩٩,٠٣٠	٧١٠,٨٣٩	٥٦٤,٦٧٠	٤٦٤,٨١٧
دين أجهزة الموازنة العامة المجمع								
١,٦٠٤,٢٠٦	١,٥٤٣,٥٥٤	١,٥١٨,٦٥٧	١,٣٨٧,٢٤٣	١,٤٤٤,٣٧٠	١,١٥٥,٣١٢	٩٦٧,٢٩٠	٨٠٨,٣٨٤	٦٩٩,٦٦٧
إجمالي الدين المحلي لأجهزة الموازنة العامة								
-	-	-	-	-	-	-	-	-
يطرح منه: إقتراض أجهزة الموازنة من بنك الإستثمار القومى ^{١/}								
٩,٧١٧	٩,٦٥٣	١١,٣٤٦	١٢,٧٩٢	١٢,٢٥٦	١٣,٨٦٠	١٥,٥٢٧	١٣,٦٦٥	٩,٩٧٧
يطرح منه: أوراق مالية لدى بنك الإستثمار القومى								
٥٨,٠٣٢	٥٥,١٢٢	٥٢,٤٤٩	٤٣,٩٦٤	٤٧,٣٣٦	٣٦,٦٦٩	٣٤,٥٥٣	٢٥,٤٦٩	٢١,٢٨٢
يطرح منه: أوراق مالية لدى صناديق التأمين								
٢٣٣,٧٠٤	٢٣٣,٧٠٤	٢٣٣,٧٠٤	٢١٩,٥٠٧	٢١٩,٥٠٧	٢٠٤,٠٢٨	٢٠٤,٠٢٨	٢٠٢,٢٣٧	٢٠١,٢٤٨
يطرح منه: سندات صناديق التأمين ^{٢/}								
١,٢٢٥	١,٢٢٥	١,٢٢٥	١,٢٢٥	١,٢٢٥	١,٧٢٥	٢,٣٤٣	٢,٣٤٣	٢,٣٤٣
يطرح منه: تسهيلات من صناديق التأمين ^{٣/}								
٢٠٢,١٠٨	٢٠٠,٧٨٢	٢٠٠,٧٨٢	١٩١,٣٤٥	١٩٩,٦٤٠	١٨٨,٩١٥	١٧٨,٤٠٦	١٦٨,٧١٧	١٥١,٠٣٢
دين بنك الإستثمار القومى المجمع								
٢٦٨,٨٥٠	٢٦٩,١٧٤	٢٦٩,١٧٤	٢٥٤,١٣٥	٢٦٨,٣٨٨	٢٥٣,٦٧٩	٢٤٠,٨٥١	٢٢٧,٧١٤	٢٠٥,٥٦٥
إجمالي الدين المحلي لبنك الإستثمار القومى								
٦٦,٧٤٢	٦٨,٣٩٢	٦٨,٣٩٢	٦٢,٧٩٠	٦٨,٧٤٨	٦٤,٧٦٤	٦٢,٦٤٥	٥٨,٩٩٧	٥٤,٥٣٣
إقتراض بنك الإستثمار من صناديق التأمين الإجتماعى ^٢								
١١٤,٦٧٧	١١٠,٥٧٧	١١٠,٥٧٧	١٠٨,٦٦٥	١٠٩,٤٠٢	١٠٥,٩٠٩	١٠٣,٣٨٢	٩٩,٧٨٢	٩٠,١١٢
شهادات الإستثمار								
٨٥,٩٤٨	٨٦,٣٨٢	٨٦,٣٨٢	٧٨,٨٥٢	٨٦,٣٨٢	٧٨,٨٥٢	٧١,٩٧٨	٦٤,٨٣٦	٥٤,٤٨٧
ودائع صندوق توفير البريد								
١,٤٨٣	٣,٨٢٣	٣,٨٢٣	٣,٨٢٨	٣,٨٥٦	٤,١٥٤	٢,٨٤٦	٤,٠٩٩	٦,٤٣٣
أخرى								
٦٦,٧٤٢	٦٨,٣٩٢	٦٨,٣٩٢	٦٢,٧٩٠	٦٨,٧٤٨	٦٤,٧٦٤	٦٢,٦٤٥	٥٨,٩٩٧	٥٤,٥٣٣
يطرح منه: إقتراض بنك الإستثمار من صناديق التأمين الإجتماعى ^{١/}								
١٦٨,١٤١	١٦٧,٧٣٠	٢٠١,٨١٩	١٨٤,٠٤٩	١٩١,٣٩٥	١٧٣,٢٩٢	١٦٦,٥٢٧	١٥٨,٥٣١	١٤٨,٨١١
ودائع الحكومة العامة								
١٥٩,٠٤٤	١٥٦,٣٤٧	١٩١,١٣٢	١٧٥,٩٢٢	١٨٣,٢٣٠	١٦٤,٧٨٨	١٥٩,١٧٨	١٤٤,٥٦٦	١٣٧,٣٤١
أجهزة الموازنة								
١,٨٥١	٣,٢٦٧	٣,٠٧٦	١,٥٤٦	١,٧٩٢	٢,٦٥٠	٢,٦٧٢	٥,٥١٠	٤,٨٠٦
بنك الإستثمار القومى								
٧,٢٤٦	٨,١١٦	٧,٦١١	٦,٥٨١	٦,٣٧٣	٥,٨٥٤	٤,٦٧٧	٨,٤٥٥	٦,٦٦٤
صناديق التأمين الإجتماعى ^{٤/}								
١,٣٣٥,٤٩٥	١,٢٧٦,٩٠٢	١,٢١٨,٨٩٦	١,١١٧,٠٥١	١,١٧٢,٢٩١	٩١٤,٦٥٣	٧٢٢,٥١٨	٥٧٤,٨٥٦	٤٦٧,٠٣٨
صافى الدين المحلي للحكومة العامة								
ملاحظات (نسبة الى الناتج المحلي الإجمالى) /٥								
٧٣,٩%	٧١,٠%	٦٩,٩%	٧٤,٢%	٧٧,٨%	٦٩,١%	٦٤,٨%	٦٠,٨%	٥٩,١%
إجمالى دين الحكومة العامة								
٦٥,٧%	٦٢,٨%	٥٩,٩%	٦٣,٧%	٦٦,٩%	٥٨,١%	٥٢,٧%	٤٧,٦%	٤٤,٨%
صافى دين الحكومة العامة								

المصدر: وزارة المالية و البنك المركزى المصرى

* بيان مبدئى، خاضع للمراجعة.

١/يمثل رصيد الدين المجمع المستحق على أجهزة الموازنة العامة للدولة وبنك الإستثمار القومى وصناديق التأمين الإجتماعى بعد إستبعاد المديونيات والعلاقات الداخلية فيما بين القطاعات الثلاثة.

٢/ في ضوء ما تنسم به السياسة المالية الجديدة بالشفافية فقد تم قيد الدين المستحق على الخزانة العامة لصناديق التأمينات (الذى تم اقتراضه من خلال بنك الاستثمار القومى) كدين مباشر على الخزانة العامة للصناديق ، وذلك في ١ يوليو ٢٠٠٦. وقد قابل ذلك اصدار سنتين على الخزانة العامة لصالح الصناديق بقيمة الدين ١٩٧,٧٢٥ مليار جنيه، وبالإضافة الى ذلك تم اصدار سند ثالث فى نهاية يونيو ٢٠٠٧ بقيمة ٧٤,٥ مليون جنيه لصالح الصناديق. كما تم اصدار سند رابع فى ٢٠٠٨/٦/٣٠ بمبلغ ١,١ مليار جنيه، بالإضافة الى سند خامس صدر فى ٢٠٠٩/٦/٣٠ بمبلغ ٢,٣ مليار جنيه . كما تم اصدار سند سادس بمبلغ ٩٨٨,٨ مليون جنيه بنهاية يونيو ٢٠١٠، بالإضافة الى سند سابع بمبلغ ١,٨ مليار جنيه فى نهاية يونيو ٢٠١١. ومن الجدير بالذكر أنه تم مؤخراً إصدار سندات باجمالى مبلغ ١٥,٥ مليار جنيه بنهاية ديسمبر ٢٠١٢ وذلك لسداد جزء من المديونية التاريخية المستحقة على وزارة المالية لصناديق التأمينات الاجتماعية.

٣/ ودائع صناديق التأمين التى تم ربطها كتسهيلات لقطاع الموازنة العامة والتي تم معالجتها كجزء من المطوبات المستحقة على قطاع الموازنة لصالح صناديق التأمين.

٤/ تم استبعاد ودائع الصناديق التى تم ربطها كتسهيلات لقطاع الموازنة بداية من يونيو ٢٠٠٦.

٥/ قامت وزارة التخطيط بتقدير قيمة الناتج المحلي الإجمالى لعام ٢٠١٣/٢٠١٤ بنحو ٢٠٣٣,٨ مليار جنيه، مقارنة بناتج محلى إجمالى معدل قدره ١٧٥٣ مليار جنيه لعام ٢٠١٢/٢٠١٣.

جدول (١٨): الدين العام المحلى^{١/}
(بيان مفصل)

(مليون جنيه)

بيان ربع سنوى				بيان سنوى				
مارس-١٤*	ديسمبر-١٣	سبتمبر-١٣	مارس-١٣	يونيو-١٣	يونيو-١٢	يونيو-١١	يونيو-١٠	يونيو-٠٩
١,٥٤٤,٥٩٠	١,٤٨٩,٠٩١	١,٤٦٠,١٣٣	١,٣٤٢,١٦٧	١,٤١٠,٦٤٣	١,١٢٩,٠٣٠	٩٣٢,٤٦٠	٧٦٩,٧٨٣	٦٤٣,٦٢٨
إجمالى الدين العام المحلى								
١,٥٠٣,٦٣٦	١,٤٤٤,٦٣٢	١,٤٢٠,٧١٥	١,٣٠١,١٠٠	١,٣٦٣,٦٨٦	١,٠٨٧,٩٤٥	٨٨٩,٠٤٥	٧٣٣,٣٨٧	٦١٥,٨٤٩
إجمالى دين الحكومة العامة								
١١٠,٤٤٢	١١٠,٦٩٢	١٠٣,٧٧٦	١٠٧,٤١٤	١١٠,٣٢١	١٠٥,٥٢١	١٠٩,٢٥١	١٠٠,١٠٤	٩٠,٧٢٨
إجمالى دين الهيئات الاقتصادية								
٥١,٤٥٧	٥١,٤٥٧	٥١,٤٥٧	٥٤,٢٧٢	٥١,٣٨٢	٥٢,٦٥٥	٥٢,٦٧٠	٥١,٤٦٩	٥٠,٠٦٢
يطرح منه: إقتراض الهيئات الاقتصادية من بنك الإستثمار القومى								
١٨,٠٣١	١٤,٧٧٦	١٢,٩٠١	١٢,٠٧٥	١١,٩٨٢	١١,٧٨١	١٣,١٦٦	١٢,٢٣٩	١٢,٨٨٧
يطرح منه: ودائع الهيئات الاقتصادية فى حساب الخزانة الموحد ^{٢/}								
١٩٦,١٢٩	١٩٥,٢٦٧	٢٢٢,٤١٢	٢٠٩,٠٦٠	٢٢٠,٠٣٥	١٩٨,٠٦٦	١٩١,١١٦	١٧٠,١٧١	١٦٧,٧٣٣
الودائع								
١٦٨,١٤١	١٦٧,٧٣٠	٢٠١,٨١٩	١٨٤,٠٤٩	١٩١,٣٩٥	١٧٣,٢٩٢	١٦٦,٥٢٧	١٥٨,٥٣١	١٤٨,٨١١
ودائع الحكومة العامة								
٢٧,٩٨٨	٢٧,٥٣٧	٢٠,٥٩٣	٢٥,٠١١	٢٨,٦٤٠	٢٤,٧٧٤	٢٤,٥٨٩	١١,٦٤٠	١٨,٩٢٢
صافى ودائع الهيئات الاقتصادية								
٥٣,٢٦٥	٥٠,٤٢٩	٤١,١٠٥	٤٣,٦٦٧	٤٦,٩٩٥	٤٢,٤٠٩	٤٢,٤٣٢	٣٢,٣٣٤	٣٨,٤٧٣
إجمالى ودائع الهيئات الاقتصادية								
٧,٢٤٦	٨,١١٦	٧,٦١١	٦,٥٨١	٦,٣٧٣	٥,٨٥٤	٤,٦٧٧	٨,٤٥٥	٦,٦٦٤
يطرح منه: ودائع صناديق التأمين الاجتماعى ^{٣/ ٤/}								
١٨,٠٣١	١٤,٧٧٦	١٢,٩٠١	١٢,٠٧٥	١١,٩٨٢	١١,٧٨١	١٣,١٦٦	١٢,٢٣٩	١٢,٨٨٧
يطرح منه: ودائع الهيئات الاقتصادية فى حساب الخزانة الموحد ^{٢/}								
١,٣٤٨,٤٦١	١,٢٩٣,٨٢٤	١,٢٣٧,٧٢١	١,١٣٣,١٠٧	١,١٩٠,٦٠٨	٩٣٠,٩٦٤	٧٤١,٣٤٤	٥٩٩,٦١٢	٤٧٥,٨٩٥
صافى الدين العام المحلى								
				ملاحظات (نسبة إلى الناتج المحلى الإجمالى) /٥/				
٧٥,٩%	٧٣,٢%	٧١,٨%	٧٦,٦%	٨٠,٥%	٧١,٧%	٦٨,٠%	٦٣,٨%	٦١,٨%
إجمالى الدين العام المحلى								
٦٦,٣%	٦٣,٦%	٦٠,٩%	٦٤,٦%	٦٧,٩%	٥٩,١%	٥٤,١%	٤٩,٧%	٤٥,٧%
صافى الدين العام المحلى								

المصدر: وزارة المالية و البنك المركزى المصرى
* بيان مبدئى، خاضع للمراجعة.

١/ يمثل رصيد الدين المجمع المستحق على الحكومة العامة والهيئات الاقتصادية بعد إستيعاب إقتراض الهيئات الاقتصادية من بنك الإستثمار القومى.

٢/ يمثل إقتراض قطاع الموازنة من ودائع الهيئات ضمن حساب الخزانة الموحد فى شكل تسهيلات ائتمانية، أى انه دين بين قطاع الموازنة والهيئات الاقتصادية لذا يتم طرح قيمة هذا الاقتراض من اجمالى الدين العام المجمع وكذلك من صافى ودائع الهيئات الاقتصادية.

٣/ تم ادراج ودائع صناديق التأمين بالفعل ضمن ودائع الحكومة العامة، انظر جدول (١٦).

٤/ تم استبعاد ودائع الصناديق التى تم ربطها كتسهيلات لقطاع الموازنة بداية من يونيو ٢٠٠٦.

٥/ قامت وزارة التخطيط بتقدير قيمة الناتج المحلى الإجمالى لعام ٢٠١٣/٢٠١٤ بنحو ٢٠٣٣,٨ مليار جنيه ، مقارنة بناتج محلى إجمالى معدل قدره ١٧٥٣ مليار جنيه لعام ٢٠١٣/٢٠١٢.

جدول (١٩) : إجمالي الدين العام الخارجى

(مليون دولار)

	يونيو-٠٧	يونيو-٠٨	يونيو-٠٩	يونيو-١٠	يونيو-١١	يونيو-١٢	ديسمبر-١٣*
إجمالى الدين العام الخارجى	٢٩,٨٩٨	٣٣,٨٩٣	٣١,٥٣١	٣٣,٦٩٤	٣٤,٩٠٦	٣٤,٣٨٥	٤٥,٧٥٢
	(١,٠)	(١٣,٤)	-(٧,٠)	(٦,٩)	(٣,٦)	-(١,٥)	(١٧,٨)
إجمالى الدين العام الخارجى الحكومى ^{١/٢}	١٩,٤٩٢	٢١,٦٤١	٢٥,٨١٨	٢٦,٢٤٩	٢٧,٠٩٢	٢٥,٥٩٤	٢٨,٤٩٠
	(٣,٣)	(١١,٠)	(١٩,٣)	(١,٧)	(٣,٢)	-(٥,٥)	(١٢,٤)
السندات والأذون	١,٥٧٠	٢,٦٥٢	١,٩٢٦	٣,٠٨٠	٢,٨٢١	٢,٩٠١	٥,١٥٩
القروض	١٧,٩٢٢	١٨,٩٨٩	٢٣,٨٩٢	٢٣,١٧٠	٢٤,٢٧١	٢٢,٦٩٤	٢٣,٣٣١
إجمالى الدين العام الخارجى غير الحكومى	١٠,٤٠٦	١٢,٢٥٢	٥,٧١٣	٧,٤٤٥	٧,٨١٤	٨,٧٩٠	١٤,٧٤٤
	-(٣,٠)	(١٧,٧)	-(٥٣,٤)	(٣٠,٣)	(٥,٠)	(١٢,٥)	(٦٧,٧)
السلطات النقدية	٣١٦	٢٩٠	٢١٢	١,٢٦٠	١,٥٠٠	٢,٦١٢	٩,٠٦٤
البنوك	١,٩٥٤	٢,٥٤٢	١,٧٩٧	١,٩٦٤	١,٧٢٥	١,٦٢٤	١,٦٠٠
قطاعات أخرى	٨,١٣٦	٩,٤٢٠	٣,٧٠٥	٤,٢٢١	٤,٥٨٩	٤,٥٥٤	٤,٠٨٠
٣/	١١,٠٤٩						
ملاحظات							
إجمالى الدين العام الخارجى/ الناتج المحلى الإجمالى	٢٢,٨	٢٠,١	١٦,٩	١٥,٩	١٥,٢	١٣,٢	١٧,٣
إجمالى الدين الحكومى الخارجى/ الناتج المحلى الإجمالى	١٤,٩	١٢,٩	١٣,٨	١٢,٤	١١,٨	٩,٨	١١,٤
الدين الخارجى غير الحكومى/الناتج المحلى الإجمالى	٧,٩	٧,٣	٣,١	٣,٥	٣,٤	٣,٤	٥,٩
إجمالى الدين العام الخارجى / الصادرات السلعية والخدمية	٧٠,٤	٥٩,٩	٦٤,٤	٧١,٠	٧١,٤	٧٤,٨	٨٩,٧
الدين الخارجى غير الحكومى/ الدين الخارجى الكلى	٣٤,٨	٣٦,١	١٨,١	٢٢,١	٢٢,٤	٢٥,٦	٣٤,١
الديون قصيرة الأجل/ الدين الخارجى الكلى	٤,٨	٧,٤	٦,٨	٨,٨	٧,٩	٨,٥	١٦,٣
الديون قصيرة الأجل/ صافى الإحتياطى الدولى	٥,١	٧,٣	٦,٨	٨,٤	١٠,٤	١٨,٧	٤٧,٢
ديون القطاع الخاص / الدين الخارجى الكلى	٠,٣	٠,١	٠,٣	٠,٢	٠,١	٠,١	٠,٠٤
خدمة الدين الخارجى/ المتحصلات الجارية	٥,٩	٣,٩	٥,٣	٤,٥	٤,٥	٤,٥	٤,٦
خدمة الدين الخارجى/ الصادرات السلعية والخدمية	٦,٩	٤,٦	٦,٢	٥,٥	٥,٧	٦,٣	٦,٤
متوسط نصيب الفرد من الدين الخارجى (دولار)	٣٩٨,٥	٤٥٠,٠	٤١٨,٦	٣٩٩,٢	٤١٣,٦	٣٨٧,٧	٤٧٥,٣

المصدر: وزارة المالية و البنك المركزى المصرى

* بيان مبدئى.

١/ طبقاً لتصنيف و منهجية البنك المركزى المصرى، والذي يقوم بشطب مديونيات نادى باريس المباشرة و غير المباشرة المستحقة على الجهات الحكومية طبقاً لتواريخ إعادة الجدولة الى العالم الخارجى، فى حين تقوم الجهات الحكومية بشطب هذه المديونيات من سجلاتها فور سداد المقابل المحلى الى البنك المركزى طبقاً لجدول السداد الأسمى (والذى يسبق تواريخ إعادة الجدولة)

٢/ قام البنك المركزى المصرى بإعادة تبويب مبلغ ٤,٣ مليار دولار الى المديونية الخارجية للقطاع الحكومى- دون تأثير على جملة الدين الخارجى- الا ان البنك المركزى لم يظهر هذا التعديل الا اعتباراً من شهر سبتمبر من عام ٢٠٠٨.

٣/ ترجع الزيادة الملحوظة فى معدلات الدين الخارجى الغير الحكومى فى النصف الاول من العام المالى ٢٠١٣/٢٠١٤ فى الاساس الى ارتفاع الدين الخارجى للسلطات النقدية بنحو ٤,٤ مليار دولار مقارنة بنهاية ديسمبر ٢٠١٣/٢٠١٢ وذلك فى ضوء ورود ودائع من دول الخليج بقيمة ٧ مليار دولار تم تسجيلها لدى البنك المركزى كالتالى: ٢ مليار دولار من دولة الإمارات و ٢ مليار دولار من المملكة العربية السعودية و ٣ مليار دولار من دولة الكويت؛ فى حين تم رد ودائع بنحو ٣ مليار دولار لدولة قطر (وديعة بـ ٢ مليار دولار وردت سابقاً، كما تم أهلاك ودائع أخرى بإجمالى مبلغ ١ مليار دولار). وتجدر الإشارة إلى انه قد تم تحويل وديعة قطرية بحوالى ١ مليار دولار لسندات خزانة خلال فترة الدراسة.

جدول (٢٠): خدمة الدين الحكومي (داخلي و خارجي)

(مليون جنيه)

يوليو -مايو ٢٠١٤/٢٠١٣*	٢٠١٣/٢٠١٢ ٢٠١٢/٢٠١١ ٢٠١١/٢٠١٠ ٢٠١٠/٢٠٠٩ ٢٠٠٩/٢٠٠٨ ٢٠٠٨/٢٠٠٧						
٢٣٨,٢٥٥	٢١٨,٢٥٧	١٤٠,٩١٦	١١٧,٢٥١	٩٨,٨٥٦	٧١,١٢٣	٦٠,٠٠٤	إجمالي خدمة الدين الحكومي
(٢٢,١)	(٥٤,٩)	(٢٠,٢)	(١٨,٦)	(٣٩,٠)	(١٨,٥)	(٩,٦)	
١٣٩,٠٣١	١٤٦,٩٩٥	١٠٤,٤٤١	٨٥,٠٧٧	٧٢,٣٣٣	٥٢,٨١٠	٥٠,٥٢٨	إجمالي الفوائد المسددة
(١١,٤)	(٤٠,٧)	(٢٢,٨)	(١٧,٦)	(٣٧,٠)	(٤,٥)	(٥,٩)	
١٣٤,٣٧٤	١٤٣,٠٩٩	١٠١,٠٢٣	٨١,٦٦١	٦٩,٤٩٣	٤٩,٢١٢	٤٦,٧٩١	فوائد الدين الداخلي
٤,٦٥٧	٣,٨٩٦	٣,٤١٨	٣,٤١٦	٢,٨٤٠	٣,٥٩٨	٣,٧٣٧	فوائد الدين الخارجي
٩٩,٢٢٥	٧١,٢٦٢	٣٦,٤٧٥	٣٢,١٧٤	٢٦,٥٢٣	١٨,٣١٣	٩,٤٧٦	إجمالي الأقساط المسددة
(٤١,١)	(٩٥,٤)	(١٣,٤)	(٢١,٣)	(٤٤,٨)	(٩٣,٣)	(٣٤,٩)	
٨٦,٦٥٥	٦٠,٠٧٤	٢١,٢٩٩	٢٢,٩٦٤	١٨,٠٦٧	١٠,٣٦٥	٥,٦٤٤	أقساط الدين الداخلي
١٢,٥٧٠	١١,١٨٨	١٥,١٧٦	٩,٢١١	٨,٤٥٥	٧,٩٤٨	٣,٨٣٢	أقساط الدين الخارجي
١٣٨,٤٣٨	١٤٦,١٦٥	١٠٣,٣٦٣	٨٣,٩٤٧	٦٨,٤٠٥	٤٧,٩٦١	٤٩,١٩٣	صافي مدفوعات الفوائد
١٣٣,٧٨١	١٤٢,٢٦٩	٩٩,٩٤٥	٨٠,٥٣١	٦٥,٥٦٥	٤٤,٣٦٤	٤٥,٤٥٦	الداخلي
١٣٤,٣٧٤	١٤٣,٠٩٩	١٠١,٠٢٣	٨١,٦٦١	٦٩,٤٩٣	٤٩,٢١٢	٤٦,٧٩١	الفوائد المسددة
٥٩٢	٨٣٠	١,٠٧٨	١,١٣٠	٣,٩٢٨	٤,٨٤٩	١,٣٣٥	متحصلات الفوائد
٤,٦٥٧	٣,٨٩٦	٣,٤١٨	٣,٤١٦	٢,٨٤٠	٣,٥٩٨	٣,٧٣٧	الخارجي
٤,٦٥٧	٣,٨٩٦	٣,٤١٨	٣,٤١٦	٢,٨٤٠	٣,٥٩٨	٣,٧٣٧	الفوائد المسددة
٠,٠	٠,٠	٠,٠	٠,٠	٠,٠	٠,٠	٠,٠	متحصلات الفوائد
ملاحظات							
نسبة الى الناتج المحلي الإجمالي ^{١/}							
٢/٠٦,٨%	٠٨,٤%	٠٦,٦%	٠٦,٢%	٠٦,٠%	٠٥,١%	٠٥,٦%	إجمالي الفوائد المسددة
٢/٠٤,٩%	٠٤,١%	٠٢,٣%	٠٢,٣%	٠٢,٢%	٠١,٨%	٠١,١%	إجمالي الأقساط المسددة
نسبة الى إجمالي مصروفات الموازنة							
٣/٠٢٦,٨%	٠٢٥,٠%	٠٢٢,٢%	٠٢١,٢%	٠١٩,٨%	٠١٥,٠%	٠١٧,٩%	إجمالي الفوائد المسددة
٣/٠١٩,١%	٠١٢,١%	٠٧,٧%	٠٨,٠%	٠٧,٢%	٠٥,٢%	٠٣,٤%	إجمالي الأقساط المسددة

المصدر: وزارة المالية

() معدل النمو عن الفترة المقابلة في العام السابق.

* بيان مبدئي.

١/ قامت وزارة التخطيط بتقدير قيمة الناتج المحلي الإجمالي لعام ٢٠١٤/٢٠١٣ بنحو ٢٠٣٣,٨ مليار جنيه ، مقارنة بناتج محلي إجمالي معدل قدره ١٧٥٣ مليار جنيه لعام ٢٠١٣/٢٠١٢ .

٢/ بيان يوليو- مايو من سنة ٢٠١٤/٢٠١٣ كنسبة إلى الناتج المحلي الإجمالي للعام بأكمله.

٣/ بيان يوليو - مايو من سنة ٢٠١٤/٢٠١٣ كنسبة إلى إجمالي مصروفات الموازنة خلال نفس الفترة.

جدول (٢١): إصدارات الاوراق المالية الحكومية (أذون و سندات) ^{١/}
من ٢٠٠٨/٢٠٠٧ الى يوليو- مايو ٢٠١٣/٢٠١٤

(مليار جنيه)

يوليو-مايو ٢٠١٤/٢٠١٣	٢٠١٣/٢٠١٢	٢٠١٢/٢٠١١	٢٠١١/٢٠١٠	٢٠١٠/٢٠٠٩	٢٠٠٩/٢٠٠٨	٢٠٠٨/٢٠٠٧	
٨٨٦,٥	٧٢٥,٧	٦٤٧,٠	٥٤٨,٨	٤٥٢,٥	٣٥٥,٢	٢٣٩,٩	الإصدارات
٦٩١,٦	٦٤٥,٣	٥٦٢,٧	٤٩١,٨	٣٧٧,٣	٣٣٢,٢	٢١٠,٤	أذون خزانة
١٩٤,٩	٨٠,٤	٨٤,٣	٥٧,٠	٧٥,٢	٢٣,٠	٢٩,٥ /٤	سندات خزانة
٧٠٧,٠	٦١٦,٩	٥٣٠,٨	٤١١,٨	٣٥٨,٣	٢٤٨,٥	١٨٤,٦	الإهلاكات
٦٤١,٥	٥٧٥,٤	٥١٠,٤	٤٠١,٨	٣٥٠,٣	٢٣٩,٥	١٨٢,٦	أذون خزانة
٦٥,٥	٤١,٥	٢٠,٤	١٠,٠	٨,٠	٩,٠	٢,٠	سندات خزانة
١٧٩,٥	١٠٨,٨	١١٦,٢	١٣٧,٠	٩٤,٢	١٠٦,٧	٥٥,٣	صافي الإصدار ^{١/٣}
٩٧٣,٣	٧٩٣,٨	٦٨٥,٠	٥٦٨,٨	٤٣١,٨	٣٣٧,٦	٢٣٠,٩	الرصيد القائم (نهاية الفترة)
٥٢٨,٤	٤٧٨,٣	٤٠٨,٤	٣٥٦,١	٢٦٦,١	٢٣٩,١	١٤٦,٤	أذون خزانة
٤٤٤,٩	٣١٥,٥	٢٧٦,٦	٢١٢,٧	١٦٥,٧	٩٨,٥	٨٤,٥	سندات خزانة
							متوسط أسعار الفائدة: ^{١/٥}
١٠,٩	١٣,٣	١٣,١	١١,٥	٩,٩	١١,٣	٦,٨	أذون ٩١ يوم
١١,٣	١٤,٠	١٤,١	١١,٨	١٠,٢	١١,٦	٧,٤	أذون ١٨٢ يوم
١١,٥	١٤,٣	١٤,٨	١١,٤	١٠,٥	١١,٥	-	أذون ٢٧٣ يوم ^{١/٦}
١١,٦	١٤,٤	١٤,٨	١١,٥	١٠,٥	١٢,١	٧,٨	أذون ٣٦٤ يوم

المصدر: وزارة المالية.
١/ الأوراق المالية الحكومية المصدرة بالجنيه المصري.

٢/ حتى نهاية مايو ٢٠١٤.

٣/ تم حسابه على أساس حجم الإصدارات الجديدة مطروحاً منه حجم الإهلاكات.

٤/ تتضمن سندات مصدرة بالجنيه المصري خارج جمهورية مصر العربية قيمتها ٦ مليار جنيه، والتي سوف يستحق آجالها في يوليو ٢٠١٢.

٥/ متوسط أسعار الفائدة في السوق الأولى.

٦/ قامت وزارة المالية بطرح أذون خزانة لمدة ٢٧٣ يوم لأول مرة في أكتوبر ٢٠٠٨.

جدول (٢٢): إصدارات الاوراق المالية الحكومية (أذون و سندات) الربع سنوية
من ابريل-يونيو ٢٠١٣/٢٠١٢ إلى ابريل-يونيو ٢٠١٤/٢٠١٣

(مليار جنيه)

ابريل-يونيو ٢٠١٣	يوليو-سبتمبر ٢٠١٣	أكتوبر- ديسمبر ٢٠١٣	يناير- مارس ٢٠١٤	ابريل- يونيو ٢٠١٤ ^{١/}	
٢٠١٣	٢٠١٣	٢٠١٣	٢٠١٤	أبريل	مايو
٣٣٠٠٠	٢٦٠٠٠	٢٧٥٠٠	٢٤٠٠٠	٩٤٠٧	٨٠٠٠
٤٦٨٠٠	٣٥٠٠٠	٣٤٥٠٠	٣٠٠٠٠	١٢٥٠٠	١٠٠٠٠
٣٧٠٠٠	٤٩٥٠٠	٤٨٥٠٠	٣٦٥٠٠	١٤٧١٨	١٣٠٠٠
٤٣٥٠٠	٥٢٠٠٠	٥٥٥٠٠	٤٤٠٠٠	١٨٠٠٠	١٤٥٠٠
-	-	-	-	-	-
-	٢٠٠٠	٦٠٠٠	١٠٠٠٠	٣٠٠٠	٣٠٠٠
٤٠٠٠	١٣٠٠٠	١٠٥٠٠	١٤٠٠٠	-	-
-	-	-	٦٥٠٠	٧٠٠٠	٤٢٥٠
٣٥٠٠	٧٠٠٠	٧٥٠٠	١٠٠٠٠	-	-
-	-	-	٦٠٠٠	٢٠٠٠	٤٥٠٠
١٥٠٠	٦٥٠٠	٩٠٠٠	٦٠٠٠	-	-
-	-	-	٤٠٠٠	-	-
-	-	-	-	-	-
١٥٠٠	٩٠٠٠	٧٥٠٠	٤٠٠٠	١١٩٥	-
-	-	-	٨٠٠٠	-	٤٢٥٠
١٧٠٨٠٠	٢٠٠٠٠٠	٢٠٦٥٠٠	٢٠٣٠٠٠	٧٣٥٩٢	٦٦٠٠٠
٦٥٢٥٠					

المصدر: وزارة المالية.
- لا يوجد اصدارات .
١/ تتضمن ٨٩,٧ مليار جنيه اعادة فتح أذون وسندات.
٢/ تشمل سندات صفرية الكبون ذات تاريخ استحقاق ١٨ شهر.

جدول (٢٣) : تطور معدلات العائد حتى تاريخ الإستحقاق لسندات الخزنة ^{١/}

مايو-١٣	يونيو-١٣	يوليو-١٣	أغسطس-١٣	سبتمبر-١٣	أكتوبر-١٣	نوفمبر-١٣	ديسمبر-١٣	يناير-١٤	فبراير-١٤	مارس-١٤	إبريل-١٤	مايو-١٤
٢٠١٤ يناير	١٣,٦٥	--	١٥,٧٠	١٥,٩٠	١٤,٠١	١١,٤٤	--	--	--	--	--	--
سندات فبراير ٢٠١٤	١٢,٠٠	--	١٢,٩٠	--	١٦,٦٠	--	--	--	--	--	--	--
سندات إبريل ٢٠١٤	--	--	--	--	--	--	--	--	--	--	--	--
سندات مايو ٢٠١٤	--	--	--	--	--	--	--	--	--	--	--	--
سندات سبتمبر ٢٠١٤	--	--	--	--	--	--	--	--	--	--	--	--
سندات أكتوبر ٢٠١٤	١٤,٧٠	--	--	--	١١,٥٠	١١,٥٠	--	١١,٥٠	١١,٥٠	١١,٢٧	--	١٢,٢٢
سندات نوفمبر ٢٠١٤	١٢,٨٥	--	--	--	--	--	٩,٠٠	--	--	--	--	--
سندات يناير ٢٠١٥	١٧,٠٠	١٥,٩٢	١٥,٩٠	١٥,٦٢	١٥,٥٥	١١,٦٠	--	١٢,٥٠	١٢,١٣	١١,٧٣	١٢,٢٦	١٢,١٠
سندات مارس ٢٠١٥	--	--	--	--	٠,٠٠	٠,٠٠	--	١١,٧٨	--	١١,٣٥	١٠,٩٥	١١,٨٥
سندات مايو ٢٠١٥	١٤,٨٠	--	١٥,٩٨	--	--	--	١٢,٥٠	--	--	--	--	--
سندات سبتمبر ٢٠١٥	--	--	--	--	--	١٢,٠٠	١٢,٠٠	١٢,١٠	--	--	--	--
سندات نوفمبر ٢٠١٥	--	--	١٣,٠٠	--	--	--	٩,٩١	١٠,١٠	--	٩,٣٠	--	--
سندات ديسمبر ٢٠١٥	--	--	--	--	--	١٣,٠٠	--	--	--	--	--	--
سندات يناير ٢٠١٦	١٣,٨١	--	--	--	--	--	--	--	٩,٨٩	--	--	--
سندات يونيو ٢٠١٦	١٧,٢٥	--	--	--	--	١٢,٢٢	--	--	--	--	--	--
سندات يوليو ٢٠١٦	--	--	--	--	--	--	--	--	--	--	--	--
سندات أغسطس ٢٠١٧	١٦,٥١	١٥,٦١	--	--	--	--	--	--	--	--	--	--
سندات نوفمبر ٢٠١٧	١٧,٤٠	١٦,٦٤	--	--	--	١٣,٠٠	١٢,٨٧	١٢,٧٥	--	--	--	١٢,٠٠
سندات فبراير ٢٠١٨	--	--	١٣,٤٥	--	--	--	--	--	١٢,٩٠	١٢,٨٣	--	١٢,٨٠
سندات أكتوبر ٢٠١٨	١٥,١١	--	--	١٥,١٨	١٢,١٧	١٢,٤٠	١٢,٦٠	١٢,٦٥	١٢,٨٨	١٢,٩٦	١٢,٩٤	١٣,١٠
سندات أغسطس ٢٠١٩	١٦,٧٦	١٥,٧٥	--	١٦,٧٩	--	١٢,٤٥	١٣,٣٥	--	--	--	--	١٣,٩٨
سندات أبريل ٢٠٢٢	--	١٦,١٥	١٦,٨٩	١٦,٤٥	١٦,٣٧	--	--	١٤,١٠	١٤,٩٣	--	--	١٧,٠٠
سندات يناير ٢٠٢٣	١٦,٤١	١٦,٦٤	--	--	--	١٣,٩٢	--	١٤,٣٩	١٤,١٥	١٣,٧٥	١٤,٢٣	--
سندات يناير ٢٠٢٥	--	--	--	--	--	--	--	--	--	--	--	--
متوسط فترة الاستحقاق للسندات (سنة)	٢,٨٠	٢,٧٨	٢,٨٣	٢,٨٧	٢,٩٦	٣,١٨	٣,٢٦	٣,٢٢	٣,٢٦	٣,٣٦	٣,٣٣	٣,٣٣
انترنتك لليلة واحدة ^{٢/}	١٠,١٨	١٠,١٥	١٠,٠٠	٩,٦٢	٩,٢٤	٨,٨٣	٨,٨١	٨,٥١	٨,٣٣	٨,٣٢	٨,٣٤	٨,٣٦

المصدر: وزارة المالية و البنك المركزى المصرى.
-- لا توجد إصدارات خلال الفترة المشار إليها.

١/ تشمل السندات المصدرة وفقاً لنظام "المتعاملون الرئيسيون" فقط. تم حساب العائد حتى تاريخ الإستحقاق على أساس السعر "الكامل" في السوق الثانوى.

٢/ متوسط شهري.

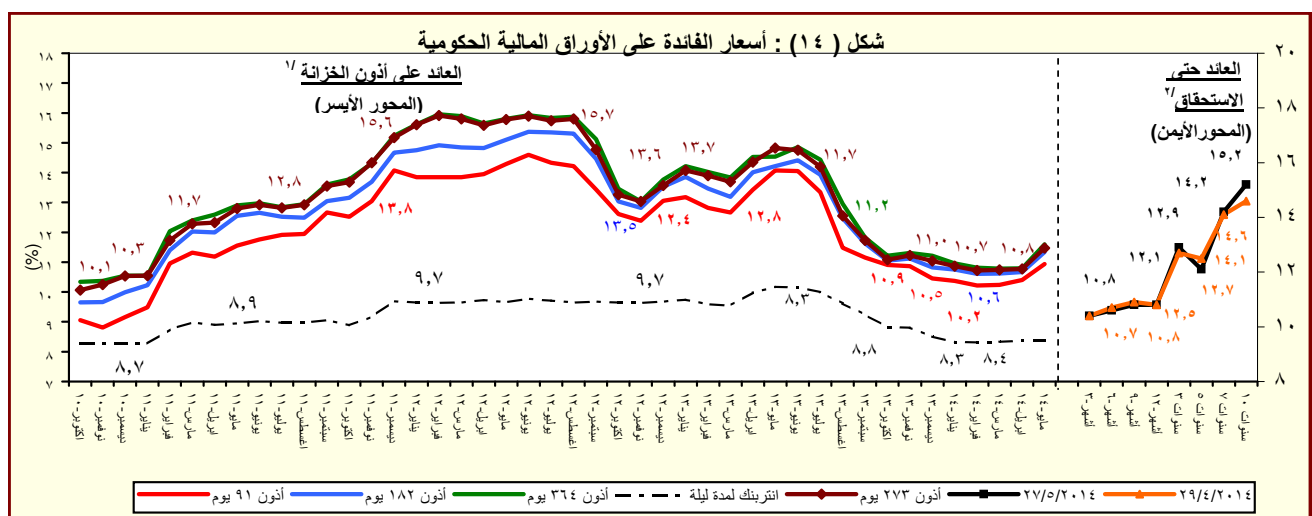

المصدر : وزارة المالية والبنك المركزي المصرى.
١/ متوسط شهري في السوق الاولى.
٢/ سوق ثانوي.

القسم السادس

المؤشرات النقدية

جدول (٢٤)	تطور المؤشرات النقدية الرئيسية	٤٥
جدول (٢٥)	المسح المصرفي لأهم إجماليات السيولة المحلية (الأصول و الإلتزامات المقابلة)	٤٦-٤٧
جدول (٢٦)	نقود الإحتياط و الأصول المقابلة	٤٨
جدول (٢٧)	الودائع لدى البنوك	٤٩
جدول (٢٨)	التسهيلات الائتمانية من البنوك	٥٠
جدول (٢٩)	هيكل أسعار الفائدة المحلية	٥١

جدول (٢٤) : تطور المؤشرات النقدية الرئيسية

(مارس ٢٠١٤)

معدل نمو شهري %	معدل نمو ربع سنوى %	معدل تغير سنوى %	متوسط النمو السنوى لمدة عام ^{١/}	
-٢,٠	٥,٧	-٣,٩	-١٤,٣	صافى الأصول الأجنبية (بالجنيه المصرى)
٢,٠	٧,٤	٠,٠	-٣٠,٧	صافى الأصول الأجنبية لدى البنك المركزى
٠,٦	٣,١	٣٣,٣	٣١,٠	صافى الإحتياطى الدولى لدى البنك المركزى
-٣,٩	٤,٩	-٥,٧	٠,١	صافى الأصول الأجنبية لدى البنوك ^{٢/}
-٢,٠	٤,٨	-٦,٥	-٢٣,٠	صافى الأصول الأجنبية (بالدولار الأمريكى)
٢,٠	٦,٥	-٢,٧	-٣٧,٢	صافى الأصول الأجنبية لدى البنك المركزى
٠,٦	٢,٢	٢٩,٧	١٧,٥	صافى الإحتياطى الدولى لدى البنك المركزى
-٣,٩	٤,٠	-٨,٣	-١٠,٥	صافى الأصول الأجنبية لدى البنوك ^{٢/}
١,٨	٣,٥	١٨,٦	٢٣,٢	صافى الأصول المحلية
٢,٤	٤,١	٢٧,٧	٣٥,٢	صافى المطلوبات من الحكومة وهيئة السلع التموينية
٥,٥	٥,٢	٤,٢	٢,٦	المطلوبات من قطاع الأعمال العام
١,٢٥	٣,١	٥,٣	٨,١	المطلوبات من قطاع الأعمال الخاص
١,٥	٣,٧	١٦,٣	١٨,٢	إجمالى السيولة المحلية (M٢)
٢,٧	٤,٠	١٩,٠	٢٥,٨	المعروض النقدى (M١)
١,٠	٣,٥	١٥,٣	١٥,٦	أشبه نقد

المصدر : البنك المركزى المصرى.

١/ متوسط معدل النمو السنوى لفترة ١٢ شهر متتالية.

٢/ يتضمن صافى أصول البنوك التجارية، والمتخصصة، وبنوك الإستثمار والأعمال.

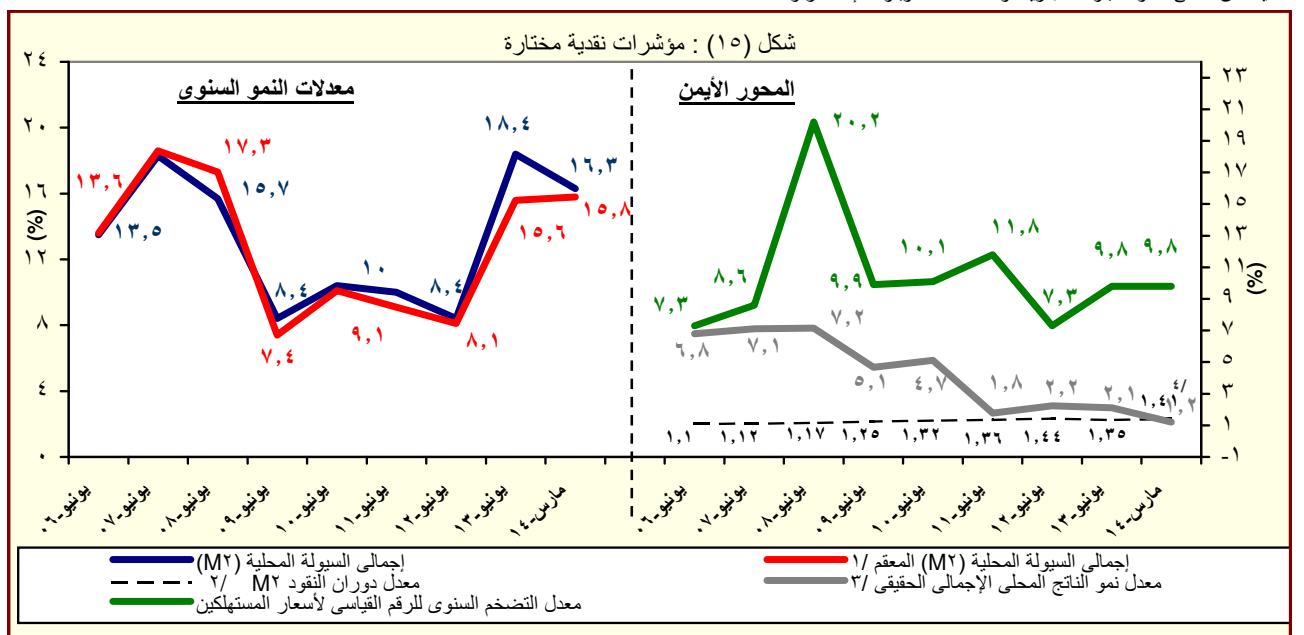

المصدر : البنك المركزى المصرى.

١/ هذا المفهوم يقوم بتحديد أثر سعر الصرف على المكون الاجنبى فى السيولة المحلية وذلك بتطبيق سعر الصرف السارى فى الفترة المقابلة على الإجماليات النقدية خلال الفترة محل الدراسة.

٢/ قامت وزارة التخطيط بتقدير قيمة الناتج المحلى الإجمالى لعام ٢٠١٣/٢٠١٤ بنحو ٢٠٣٣,٨ مليار جنيه، مقارنة بناتج محلى إجمالى معدله قدره ١٧٥٣ مليار جنيه لعام ٢٠١٢/٢٠١٣.

٣/ معدل النمو الحقيقى للناتج المحلى الإجمالى بسعر السوق .

٤/ تعكس معدل النمو الحقيقى للناتج المحلى للفترة يوليو - ديسمبر ٢٠١٣/٢٠١٤.

جدول (٢٥) : المسح المصرفى لأهم إجماليات السيولة المحلية
الأصول والالتزامات المقابلة لها لدى الجهاز المصرفى
(مارس ٢٠١٤)

(مليون جنيه)

مارس-٠٩	مارس-١٠	مارس-١١	مارس-١٢	مارس-١٣	ديسمبر-١٣	يناير-١٤	فبراير-١٤	مارس-١٤*
٢٤٦,٣٣٨	٢٧٦,٣٧٩	٢٦٦,٠٣٦	١٧٢,١٨٠	١٢٩,٣٤٦	١١٧,٦٠٩	١٢٢,٦٣١	١٢٦,٨٤٧	١٢٤,٢٨٣
(٢,٨)	(١٢,٢)	(٣,٧)	(٣٥,٣)	(٢٤,٩)	(١١,٨)	(١١,٢)	(٤,٧)	(٣,٩)
١٧٧,٣٠٠	١٧٩,٨٠٩	١٦٧,٤٤٦	٧٨,٨٩١	٤١,٢٨٢	٣٨,٤٤٨	٣٩,١٣٧	٤٠,٤٧٥	٤١,٢٧٥
١٧٨,٧٣٣	١٨٨,١٣٢	١٧٥,٤٩٨	٨٩,١٨٥	٨٥,٣٦٢	١١٤,٧٦٤	١١٥,٦٨٤	١١٧,٠١١	١١٧,٨٨٩
١,٤٣٣	٨,٣٢٣	٨,٠٥٢	١٠,٢٩٤	٤٤,٠٨٠	٧٦,٣١٦	٧٦,٥٤٧	٧٦,٥٣٦	٧٦,٦١٤
٦٩,٠٣٨	٩٦,٥٧٠	٩٨,٥٩٠	٩٣,٢٨٩	٨٨,٠٦٤	٧٩,١٦١	٨٣,٤٩٤	٨٦,٣٧٢	٨٣,٠٠٨
٩٩,٠١٣	١٢٤,٠٣١	١٣٦,٤٠٤	١٢٢,٣٩٨	١٢٠,٧٧٦	١١٣,٥٩٦	١١٧,٢٧١	١٢٠,٤٥٤	١١٧,٧٦٥
٢٩,٩٧٥	٢٧,٤٦١	٣٧,٨١٤	٢٩,١٠٩	٣٢,٧١٢	٣٤,٤٣٥	٣٣,٧٧٧	٣٤,٠٨٢	٣٤,٧٥٧
٥٦٢,٢٦٥	٦١١,٧٩٧	٧٢٢,٠٤٠	٨٨٢,٨١٦	١,١٠٧,٥٩٢	١,٢٧٠,٠٧٩	١,٢٧٥,٦٢٤	١,٢٩٠,٧٧٧	١,٣١٤,١٣٨
(١١,٨)	(٨,٨)	(١٨,٠)	(٢٢,٣)	(٢٥,٥)	(٢٢,٩)	(٢٠,٣)	(١٩,٧)	(١٨,٦)
٢٦٩,٤٣٨	٣٢٠,٨٨٥	٤١٩,٠٢٤	٥٥٣,١٨٦	٧٥١,٦٦٣	٩٢٢,٥٤٢	٩٢٩,٨٣٦	٩٣٧,٠٤٣	٩٥٩,٩٧٩
٣٢٨,٧٩٠	٣٨٤,٩٧٩	٥٠٤,٧٥١	٦١٨,٣١٨	٨٠,١٢٧٦	٩١٠,٧٨٦	٩١٨,٨٢٩	٩٢٥,٣٧٤	٩٤٩,٣٠٢
-٥٩,٣٥٢	-٦٤,٠٩٤	-٨٥,٧٢٧	-٦٥,١٣٢	-٤٩,٦١٣	١١,٧٥٦	١١,٠٠٧	١١,٦٦٩	١٠,٦٧٧
٣٠,٨٥٩	٣٦,٧٠٨	٣٣,٦٦٨	٤١,١٥١	٤٤,٠٨٩	٤٣,٦٦٥	٤٣,٣٥٢	٤٣,٥٢٢	٤٥,٩٣١
٢١,٩٠٢	٢٧,٨٣٠	٢٤,٩٩١	٣٢,٣٣٠	٣٤,٨٦٤	٣٤,٧١٩	٣٤,٥٠٤	٣٤,٦٨٠	٣٦,٢٧٢
٨,٩٥٧	٨,٨٧٨	٨,٦٧٧	٨,٨٢١	٩,٢٢٥	٨,٩٤٦	٨,٨٤٨	٨,٨٤٢	٩,٦٥٩
٣٨٩,٨٨٢ ^٢	٣٩٣,٢٩٠	٤١٧,٧٧٧	٤٤٠,٨٩٢	٤٨٤,٩٥٤	٤٩٥,٥٩٣	٤٩٩,٩٤٨	٥٠٤,٥٤٧	٥١٠,٨٥٤
٢٨٣,٠٠٥	٢٩٠,٦٧٤	٣٠٦,٦٤٥	٣٣٧,٣١٩	٣٦٧,٣٢٩	٣٧٤,٩٨٣	٣٨٠,٦٠٦	٣٨٣,٢٩٧	٣٨٨,٢٨٩
١٠٦,٨٧٧	١٠٢,٦١٦	١١١,١٣٢	١٠٣,٥٧٣	١١٧,٦٢٥	١٢٠,٦١٠	١١٩,٣٤٢	١٢١,٢٥٠	١٢٢,٥٦٥
١٢٧,٩١٤ ^{١/٣}	-١٣٩,٠٨٦	-١٤٨,٤٢٩	-١٥٢,٤١٣	-١٧٣,١١٤	-١٩١,٧٢١	-١٩٧,٥١٢	-١٩٤,٣٣٥	-٢٠٢,٦٢٦
إجمالى السيولة (M٢)	٨٠٨,٦٠٣	٨٨٨,١٧٦	٩٨٨,٠٧٦	١,٠٥٤,٩٩٦	١,٢٣٦,٩٣٨	١,٣٩٨,٢٥٥	١,٤١٧,٦٢٤	١,٤٣٨,٤٢١
(٦,٩)	(٩,٨)	(١١,٢)	(٦,٨)	(١٧,٢)	(١٨,٩)	(١٦,٧)	(١٧,٠)	(١٦,٣)
١٧٣,٢٢٨	٢٠١,٨٦٨	٢٤٠,٨١٤	٢٦٠,٦٨١	٣٢٦,٥٤٧	٣٧٣,٦٢٤	٣٧٧,٠٤١	٣٧٨,٣١٤	٣٨٨,٦٦٥
(٩,٥)	(١٦,٥)	(١٩,٣)	(٨,٢)	(٢٥,٣)	(٢٩,٧)	(٢٣,٨)	(٢٢,٥)	(١٩,٠)
١١٢,٩٨٦	١٢٨,٤٣٣	١٦٣,٤٨٩	١٨٠,٦٣٧	٢٢١,٣٦٤	٢٥١,٠٥٠	٢٥٥,٢٠٨	٢٥٥,١١١	٢٥٥,٨٨٦
٦٠,٢٤٢	٧٣,٤٣٥	٧٧,٣٢٥	٨٠,٠٤٤	١٠٥,١٨٣	١٢٢,٥٧٤	١٢١,٨٣٣	١٢٣,٢٠٣	١٣٢,٧٧٩
٦٣٥,٣٧٥	٦٨٦,٣٠٨	٧٤٧,٢٦٢	٧٩٤,٣١٥	٩١٠,٣٩١	١,٠١٤,٠٦٤	١,٠٢١,٢١٤	١,٠٣٩,٣١٠	١,٠٤٩,٧٥٦
(٦,٢)	(٨,٠)	(٨,٩)	(٦,٣)	(١٤,٦)	(١٥,٤)	(١٤,٣)	(١٥,٢)	(١٥,٣)
٤٦٥,٧٥٨	٥٢٨,٨٤٤	٥٦٧,٣٩٤	٦١٠,٢٢٥	٦٩٠,٥٥٧	٧٩٦,٨٩٦	٨٠٤,٤٦٢	٨١٤,٤٢٢	٨٢٤,٤٣٠
٣٠,٣٤٠	٣٣,٨٥٧	٤٦,٢٥٧	٤٢,٩٩١	٥٤,٧٤٩	٥٧,٢٩٥	٥٤,١٩٥	٦١,٠٦٧	٥٩,٢٢٦
١٣٩,٢٧٧	١٢٣,٦٠٧	١٣٣,٦١١	١٤١,٠٩٩	١٦٥,٠٨٥	١٥٩,٨٧٣	١٦٢,٥٥٧	١٦٣,٨٢١	١٦٦,١٠٠

المصدر : البنك المركزى المصرى.

() معدل النمو عن الفترة المقابلة فى العام السابق.

* مبدئى.

بيانات معدلة.

١/ تم تفعيل إتفاقية الحساب المجمع بين البنك المركزى ووزارة المالية فى يونيو ٢٠٠٨، مما أدى الى إهلاك جزء من السندات الصادرة عن وزارة المالية لصالح البنك المركزى.

٢/ يشمل المطلوبات من قطاع الأعمال الخاص والقطاع العائلى.

٣/ تشمل حسابات رأس المال ، صافى الأصول والخصوم غير المبوية ، صافى المديونية والدائنية بين البنوك.

٤/ بخلاف الشيكات و الحوالات تحت التحصيل.

جدول (٢٥) : المسح المصرفى لأهم إجماليات السيولة المحلية (تابع)
(ملاحظات)
(مارس ٢٠١٤)

مارس-٠٩	مارس-١٠	مارس-١١	مارس-١٢	مارس-١٣	ديسمبر-١٣	يناير-١٤	فبراير-١٤ [#]	مارس-١٤*
٤٣,٨١٢	٥٠,٤٨٠	٤٤,٩٥١	٢٨,٥٩٠	١٩,١٠٢	١٧,٠٤٨	١٧,٦٢٩	١٨,٢٣٥	١٧,٨٦٥
٣١,٥٣٣	٣٢,٨٤٢	٢٨,٢٩٢	١٣,١٠٠	٦,٠٩٧	٥,٥٧٣	٥,٦٢٦	٥,٨١٩	٥,٩٣٣
٤٤,٠٦٧	٥٢,٠٠٠	٤٦,٣١١	٣٠,٣٠٠	٢٥,٦١٢	٢٨,١١١	٢٨,٦٣٢	٢٩,٢٣٨	٢٨,٨٧٨
٣٢,١٧٧	٣٤,٥٠٨	٣٠,١٠٦	١٥,١١٩	١٣,٤٢٤	١٧,٠٣٢	١٧,١٠٥	١٧,٣٠٧	١٧,٤١٤
١٢,٢٧٩	١٧,٦٣٨	١٦,٦٥٨	١٥,٤٩١	١٣,٠٠٦	١١,٤٧٥	١٢,٠٠٣	١٢,٤١٧	١١,٩٣٢
١٧,٦١٠	٢٢,٦٥٤	٢٣,٠٤٧	٢٠,٣٢٤	١٧,٨٣٧	١٦,٤٦٧	١٦,٨٥٨	١٧,٣١٦	١٦,٩٢٨
٥,٣٣١	٥,٠١٦	٦,٣٨٩	٤,٨٣٤	٤,٨٣١	٤,٩٩٢	٤,٨٥٦	٤,٩٠٠	٤,٩٩٦
نسبة إلى رصيد أول المدة ^{/٥}								
٧,٠٥%	٢,٠٧%	١,٠٨%	٨,٠١%	٢,٠٦%	٠,٠٤%	٠,٠٤%	٠,٠٣%	٠,٠١%
١٢,٠٩%	٤,٠٢%	٩,٠٥%	١٢,٠٦%	١٥,٠٦%	٧,٠٥%	٧,٠٩%	٩,٠١%	١٠,٠٩%
٠,٠٣%	٢,٠٣%	٢,٠٩%	١,٠٢%	٤,٠٨%	٢,٠٣%	٢,٠٥%	٢,٠٦%	٣,٠٤%
٥,٠١%	٤,٠٦%	٤,٠٨%	٣,٠٣%	٨,٠٣%	٤,٠٨%	٥,٠٣%	٦,٠٧%	٧,٠٥%
٢١,٠	١٧,٧	١٨,٢	١٧,٤	١٧,٨	١٥,٦	١٥,٥	١٥,٩	١٥,٧
٤,٦٥	٤,٥٣	٤,٢١	٤,٢٠	٤,٤٠	٤,١٣	٤,١٧	٤,٣٣	٤,٤٦
١,٢٩	١,٣٦	١,٣٩	١,٤٩	١,٤٢	١,٤٧	١,٤٥	١,٤٣	١,٤١
٦,٠٩	٩,٠٨	١١,٠٢	٦,٠٨	١٧,٠٢	١٨,٠٩	١٦,٠٧	١٧,٠٠	١٦,٠٣
٧,٠٩	٠,٠٩	٦,٠٢	٥,٠٥	١٠,٠٠	٦,٠٤	٥,٠٤	٥,٠٥	٥,٠٣
٥,٦٢	٥,٤٨	٥,٩٢	٦,٠٢	٦,٧٧	٦,٠٩	٦,٠٩	٦,٠٩	٦,٠٩

المصدر : البنك المركزى المصرى.

* مبدئى.

بيانات معدلة.

٤/ صافى الأصول الأجنبية تساوي صافى الأصول الأجنبية لدى البنك المركزى بالإضافة إلى البنوك (صافى).

٥/ تعكس الزيادة السنوية في قيمة الاجماليات النقدية المختارة كنسبة من اجمالي السيولة (M٢) في بداية العام المالى. و يهدف هذا المؤشر الى التعرف على مصادر نمو السيولة المحلية خلال العام المالى محل الدراسة.

٦/ يمثل نسبة الودائع الجارية و غير الجارية بالعملة الأجنبية إلى اجمالي السيولة المحلية. لا يتضمن كل من ودائع غير المقيمين (جزء من صافى الأصول الأجنبية) والودائع الحكومية.

٧/ اجمالي السيولة (M٢) / نقود الاحتياط.

٨/ الناتج المحلى الاجمالى / اجمالي السيولة (M٢). قامت وزارة التخطيط بتقدير قيمة الناتج المحلى الإجمالى لعام ٢٠١٤/٢٠١٣ بنحو ٢٠٣٣,٨ مليار جنيه، مقارنة بناتج محلى إجمالى معدل قدره ١٧٥٣ مليار جنيه لعام ٢٠١٣/٢٠١٢.

٩/ يشمل المطلوبيات من قطاع الأعمال الخاص و القطاع العائلى .

١٠/ أسعار الصرف بدءاً من يناير ٢٠٠٣ تعكس أسعار الشراء فقط، علماً بأنه قبل هذا التاريخ كان سعر الصرف يعكس متوسط أسعار البيع والشراء.

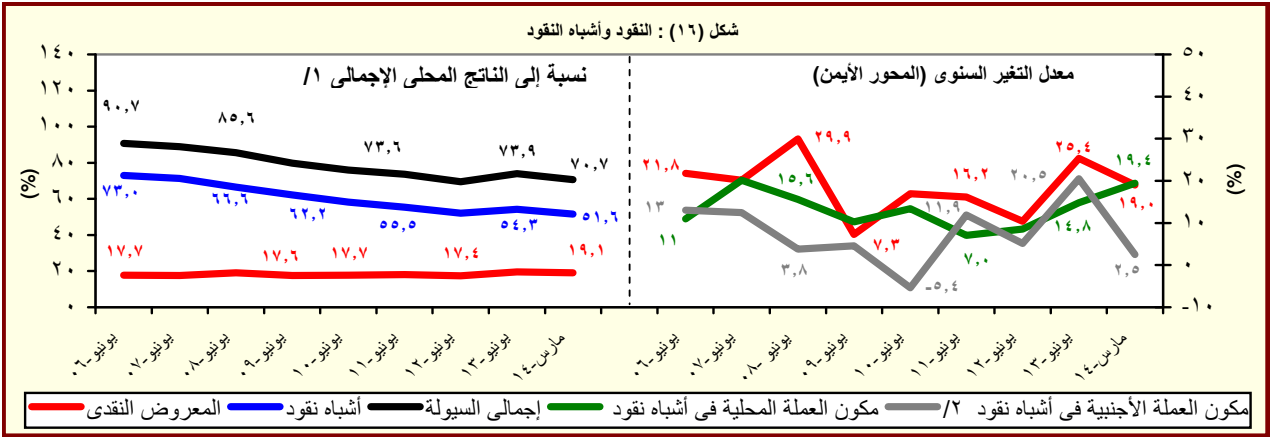

المصدر : البنك المركزى المصرى.

١/ قامت وزارة التخطيط بتقدير قيمة الناتج المحلى الإجمالى لعام ٢٠١٤/٢٠١٣ بنحو ٢٠٣٣,٨ مليار جنيه، مقارنة بناتج محلى إجمالى معدل قدره ١٧٥٣ مليار جنيه لعام ٢٠١٣/٢٠١٢.

٢/ تشمل الودائع الجارية و غير الجارية بالعملة الأجنبية.

جدول (٢٦) : نقود الإحتياط والأصول المقابلة^{١/}

(مليون جنيه)

مارس-٠٩	مارس-١٠	مارس-١١	مارس-١٢	مارس-١٣	ديسمبر-١٣	يناير-١٤	فبراير-١٤ [#]	مارس-١٤ [*]
١٧٤٠,١٦	١٩٦,١٠٦	٢٣٤,٩٠٠	٢٥١,٣٠٢	٢٨٠,٩٩٦	٣٣٦,٣٦٨	٣٣٥,١٩٥	٣٢٧,١٧١	٣٢٢,٧١٤
(٨,٩)	(٦,٦)	(١٩,٨)	(٧,٠)	(١١,٨)	(٢٧,٣)	(٢٥,٧)	(١٨,٧)	(١٤,٨)
١٢٠,٥٥٢	١٣٦,٤٣٨	١٧٥,٦٤٧	١٩٠,٩٥١	٢٣٣,٧٣٣	٢٦٤,٨٨٢	٢٦٩,١٣٠	٢٦٧,٧٢٦	٢٧٠,٦٢١
(١٥,٥)	(١٣,٢)	(٢٨,٧)	(٨,٧)	(٢٢,٤)	(٢٢,٥)	(١٨,٦)	(١٦,٧)	(١٥,٨)
٥٣,٤٦٤	٥٩,٦٦٨	٥٩,٢٥٣	٦٠,٣٥١	٤٧,٢٦٣	٧١,٤٨٦	٦٦,٠٦٥	٥٩,٤٤٥	٥٢,٠٩٣
(٣,٥)	(٧,٠)	(١٣,٥)	(١,٩)	(٢١,٧)	(٤٨,٩)	(٦٦,٢)	(٢٨,٥)	(١٠,٢)
الأصول المقابلة لها								
١٧٧,٣٠٠	١٧٩,٨٠٩	١٦٧,٤٤٦	٧٨,٨٩١	٤١,٢٨٢	٣٨,٤٤٨	٣٩,١٣٧	٤٠,٤٧٥	٤١,٢٧٥
(٥٤,٨)	(١,٤)	(٦,٩)	(٥٢,٩)	(٤٧,٧)	(٢١,٦)	(٦,٤)	(٢,٦)	(٠,٠٢)
-٣,٢٨٤	١٦,٢٩٧	٦٧,٤٥٤	١٧٢,٤١١	٢٣٩,٧١٤	٢٩٧,٩٢٠	٢٩٦,٠٥٨	٢٨٦,٦٩٦	٢٨١,٤٣٩
-١٠٧,٢٧	(٥٩١,٩)	(٣١٣,٩)	(١٥٥,٦)	(٣٩,٠)	(٣٨,٤)	(٣١,٧)	(٢٢,٤)	(١٧,٤)
٨٨,٠٥٦	٨٥,١٤٠	١٠٨,٨٣١	١٧٨,٢٣٧	٢٧٣,١٥٢	٣٧٩,٧٠٣	٣٨١,٥٤٠	٣٧٥,٣٥٠	٣٦٩,٧٤٤
(٢٦,٣)	(٣,٣)	(٢٧,٨)	(٦٣,٨)	(٥٣,٣)	(٧٧,٣)	(٥٤,٧)	(٤٦,١)	(٣٥,٤)
١٦٢,٨٨٠	١٦٠,٣٣٥	١٨٩,٥٨٢	٢٥٧,٨٢٧	٣٧٠,٣٠٧	٤١٩,٠٤٤	٤٢٣,٩٦٤	٤٢٢,١٧١	٤١٤,٤٧٢
(١٥,٤)	(١,٦)	(١٨,٢)	(٣٦,٠)	(٤٣,٦)	(٤٠,٧)	(٢٥,٣)	(٢٠,٠)	(١١,٩)
١٢٢,٤٧٣	١٢٤,٥٥٩	١٣٠,٥٩٧	١٢٩,٠٩٧	١٧٨,٨٣١	٢٤٠,٣٣١	٢٤٠,٣٣١	٢٤٠,٣٣١	٢٤٠,٣٣١
٤٠,٤٠٧	٣٥,٧٧٦	٥٨,٩٨٥	١٢٨,٧٣٠	١٩١,٤٧٦	١٧٨,٧١٣	١٨٣,٦٣٣	١٨١,٨٤٠	١٧٤,١٤١
٧٤,٨٢٤	٧٥,١٩٥	٨٠,٧٥١	٧٩,٥٩٠	٩٧,١٥٥	٣٩,٣٤١	٤٢,٤٢٤	٤٦,٨٢١	٤٤,٧٢٨
(٢,٦)	(٠,٥)	(٧,٤)	(١,٤)	(٢٢,١)	(٥٣,٠)	(٥٣,٧)	(٥٠,٦)	(٥٤,٠)
-٢,٠٢٢	٢٣,٨٤١	-١,٢٨٧	-١,٦٠٧	-٢,١٩١	-٢,٥٤٤	١,٢٥٨	٣٦١	-٥٤٧
-١٠٢,٩٢٧	-٩٢,٦٨٤	-٤٠,٠٩٠	-٤,٢١٩	-٣١,٢٤٧	-٧٩,٢٣٩	-٨٦,٧٤٠	-٨٩,٠١٥	-٨٧,٧٥٨
ملاحظات								
٥,٩٩	٦,١٥	٥,٨٤	٦,٢٧	٦,٢٤	٦,٠٥	٦,٠٧	٦,٢٢	٦,٣٠

^{١/٦}

- المصدر : البنك المركزى المصرى.
- () معدل النمو عن الفترة المقابلة فى العام السابق.
- * مبدئى.
- ١/ بيانات معدلة حيث قام البنك المركزى بتغيير الأسلوب المحاسبى لقياس حجم نقود الإحتياط بدءا من بيانات يونيو ٢٠٠٣، وذلك فى إطار مراجعة تبويب عمليات السوق المفتوحة التى يقوم بها البنك المركزى. وأدت هذه المراجعة إلى استبعاد حجم عمليات السوق المفتوحة من "ودائع البنوك بالعملة المحلية لدى البنك المركزى" وإدراجها ضمن بند "صافى البنود الموازنة".
- ٢/ تم تفعيل إتفاقية الحساب المجد بين البنك المركزى ووزارة المالية فى يونيو ٢٠٠٨، مما أدى الى إهلاك جزء من السندات الصادرة عن وزارة المالية لصالح البنك المركزى.
- ٣/ تشمل صافى المطلوبات من الهيئات الإقتصادية و بنك الإستثمار القومى.
- ٤/ تم تحويل حسابات الودائع الحكومية (شاملة الهيئات العامة الإقتصادية والخدمية) من البنوك الى حساب الخزانة الموحد بالبنك المركزي بدءا من ديسمبر ٢٠٠٦، تطبيقا للقانون رقم ١٣٩ لسنة ٢٠٠٦.
- ٥/ يتضمن صافى الأصول و الخصوم غير المحددة و عمليات السوق المفتوحة.
- ٦/ الناتج المحلى الإجمالى / نقود الإحتياط.
- ٧/ قامت وزارة التخطيط بتقدير قيمة الناتج المحلى الإجمالى لعام ٢٠١٣/٢٠١٤ بنحو ٢٠٣٣,٨ مليار جنيه، مقارنة بناتج محلى إجمالى معدل قدره ١٧٥٣ مليار جنيه لعام ٢٠١٢/٢٠١٣.

جدول (٢٧): الودائع لدى البنوك^{١/}

(مليون جنيه)

مارس-٠٩	مارس-١٠	مارس-١١	مارس-١٢	مارس-١٣	ديسمبر-١٣	يناير-١٤	فبراير-١٤	مارس-١٤*
٧٩٩,٢٢٧	٨٧٥,١٥٨	٩٤٩,٢٠٣	١,٠٠٤,٩٣٢	١,١٤٧,٨٠٤	١,٣١٦,٠٠٨	١,٣٢٥,٠٤٩	١,٣٤١,٩٧٩	١,٣٦١,٠٨٣
(٦,٢)	(٩,٥)	(٨,٥)	(٥,٩)	(١٤,٢)	(٢٠,٦)	(١٨,٩)	(١٨,٩)	(١٨,٦)
٥٨٦,٩٣٦	٦٧٣,١٢١	٧١٥,١٨٥	٧٦٣,٦١٠	٨٦٧,٥٠٢	١,٠٠٣,٣٠٥	١,٠١٢,٧٤٧	١,٠٢٢,٥٨٣	١,٠٤٠,٨٠٧
٢١٢,٢٩١	٢٠٢,٠٣٧	٢٣٤,٠١٨	٢٤١,٣٢٢	٢٨٠,٣٠٢	٣١٢,٧٠٣	٣١٢,٣٠٢	٣١٩,٣٩٦	٣٢٠,٢٧٦
٧٠٠,٠٩٨ ^{٢/}	٧٦٤,٥٧٠	٨٣١,١٣٠	٨٨٠,٧٧٠	١,٠٢٣,٧٠٤	١,١٤٥,٣٠٦	١,١٥١,٨٧٧	١,١٧١,٥٧٥	١,١٩١,٦٧١
(٥,٥)	(٩,٢)	(٨,٧)	(٦,٠)	(١٦,٢)	(١٨,١)	(١٦,٤)	(١٧,١)	(١٦,٤)
٥٢٨,٦٦٩	٦٠٤,٩٣١	٦٤٧,٧٣٧	٦٩٣,٢٥٩	٧٩٩,٦٤٩	٩٢٤,٣١٣	٩٣٠,٩٩٣	٩٤٢,٨٠٦	٩٦٢,٤٥٨
١٧١,٤٢٩	١٥٩,٦٣٩	١٨٣,٣٩٣	١٨٧,٥١١	٢٢٤,٠٥٥	٢٢٠,٩٩٣	٢٢٠,٨٨٤	٢٢٨,٧٦٩	٢٢٩,٢١٣
٩٩,١٢٩	١١٠,٥٨٨	١١٨,٠٧٣	١٢٤,١٦٢	١٢٤,١٠٠	١٧٠,٧٠٢	١٧٣,١٧٢	١٧٠,٤٠٤	١٦٩,٤١٢
(١١,٠)	(١١,٦)	(٦,٨)	(٥,٢)	(٠,٠)	(٤٠,٨)	(٣٩,٤)	(٣٣,٠٦)	(٣٦,٥)
٥٨,٢٦٧	٦٨,١٩٠	٦٧,٤٤٨	٧٠,٣٥١	٦٧,٨٥٣	٧٨,٩٩٢	٨١,٧٥٤	٧٩,٧٧٧	٧٨,٣٤٩
٤٠,٨٦٢	٤٢,٣٩٨	٥٠,٦٢٥	٥٣,٨١١	٥٦,٢٤٧	٩١,٧١٠	٩١,٤١٨	٩٠,٦٢٧	٩١,٠٦٣
ملاحظات (نسبة مئوية)								
٢٦,٦	٢٣,١	٢٤,٧	٢٤,٠	٢٤,٤	٢٣,٨	٢٣,٦	٢٣,٨	٢٣,٥
٢٤,٥	٢٠,٩	٢٢,١	٢١,٣	٢١,٩	١٩,٣	١٩,٢	١٩,٥	١٩,٢
٤١,٢	٣٨,٣	٤٢,٩	٤٣,٣	٤٥,٣	٥٣,٧	٥٢,٨	٥٣,٢	٥٣,٨

المصدر : البنك المركزى المصرى.

() معدل النمو عن الفترة المقابلة فى العام السابق.

* مبدئى.

١/ لا تشمل الودائع لدى البنك المركزى .

٢/ تشمل ودائع كل من قطاع الأعمال العام والخاص والقطاع العائلى وغير المقيمين (قطاع العالم الخارجى). لا تشمل شيكات وحالات تحت التحصيل.

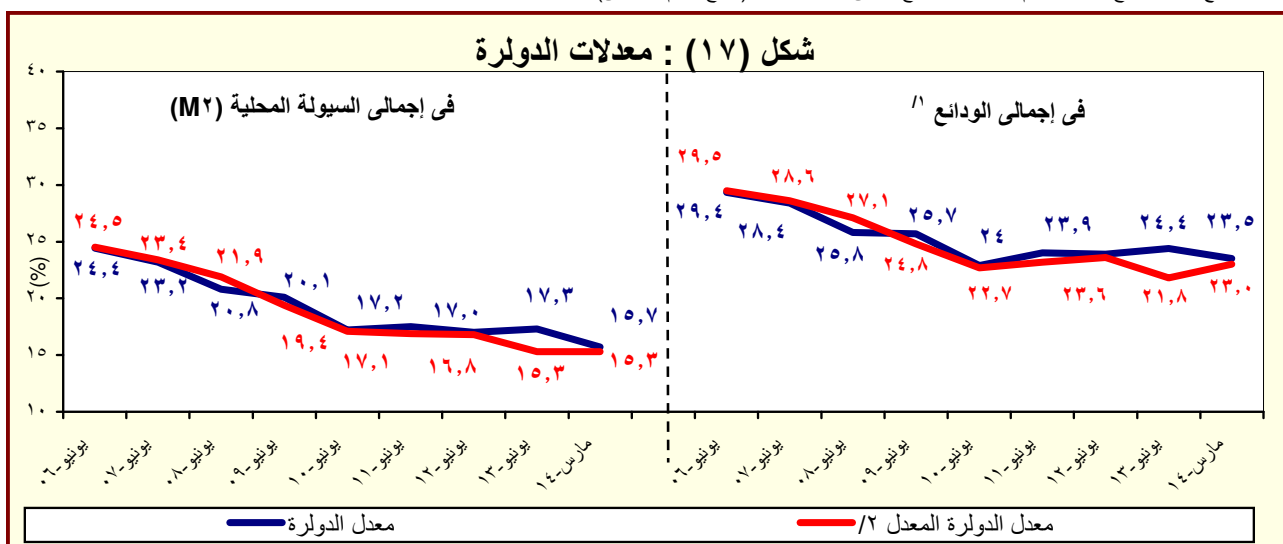

المصدر : البنك المركزى المصرى.

١/ بخلاف الودائع لدى البنك المركزى المصرى.

٢/ يشير الى معدل الدولار بعد تحديد أثر تغير سعر الصرف على المكون الأجنبى فى جملة الودائع. وعلى سبيل المثال فإن معدل الدولار فى إجمالى الودائع فى يونيو ٢٠٠٨ كان ينبغي أن يبلغ ٢٧,١% بدلا من ٢٥,٨% فى حالة عدم حدوث تغيير فى سعر الصرف خلال العام السابق.

جدول (٢٨) : التسهيلات الائتمانية من البنوك ^{١/}

(مليون جنيه)

مارس-٠٩	مارس-١٠	مارس-١١	مارس-١٢	مارس-١٣	ديسمبر-١٣	يناير-١٤	فبراير-١٤	مارس-١٤*
٤٣٠,٦٢٢	٤٤١,٣٧٠	٤٦٩,٩٦١	٤٩٥,٨٧٨	٥٣٦,٧٤٨	٥٥٠,٣٠٣	٥٥٢,٤٥٧	٥٥٦,٠١٤	٥٦٣,١٣٣
(٩,٢)	(٢,٥)	(٦,٥)	(٥,٥)	(٨,٢)	(٦,٥)	(٤,٦)	(٤,٨)	(٤,٩)
٣١,٨٣٩	٣٢,٩٧٣	٣٨,٣١١	٣٤,٣٢٠	٣٤,٨١٩	٤١,٥٥٥	٤٠,٦١٣	٣٩,٨٧٤	٣٨,٦٢٣
(٣,٨)	(٣,٦)	(١٦,٢)	-(١٠,٤)	(١,٥)	(١٨,٣)	(١١,٩)	(١٥,٤)	(١٠,٩)
٨,٦٤٥	١٤,٠١١	١٨,٧٥٣	١٥,٨٧٨	١١,٨٦٨	١٢,٠٩٣	١٢,٠٧٥	١١,٨٣٩	١١,٦٨٠
٢٣,١٩٤	١٨,٩٦٢	١٩,٥٥٨	١٨,٤٤٢	٢٢,٩٥١	٢٩,٤٦٢	٢٨,٥٣٨	٢٨,٠٣٥	٢٦,٩٤٣
٣٩٨,٧٨٣	٤٠٨,٣٩٧	٤٣١,٦٥٠	٤٦١,٥٥٨	٥٠١,٩٢٩	٥٠٨,٧٤٨	٥١١,٨٤٤	٥١٦,١٤٠	٥٢٤,٥١٠
(٩,٦)	(٢,٤)	(٥,٧)	(٦,٩)	(٨,٧)	(٥,٦)	(٤,١)	(٤,١)	(٤,٥)
٢٨١,٢٦٦	٢٨٦,٩١٧	٢٩٩,١١٥	٣٣٨,٣٩٦	٣٦٧,٤٩٤	٣٧٤,٠٥١	٣٧٨,٨١٥	٣٨١,٢١٧	٣٨٨,٢٧٤
١١٧,٥١٧	١٢١,٤٨٠	١٣٢,٥٣٥	١٢٣,١٦٢	١٣٤,٤٣٥	١٣٤,٦٩٧	١٣٣,٠٢٩	١٣٤,٩٢٣	١٣٦,٢٣٦
ملاحظات (نسبة مئوية):								
٨٥,٥	٨٤,٣	٨٤,٧	٨٤,٨	٨٥,٣	٨٤,٦	٨٤,٨	٨٥,٠	٨٥,٠
التسهيلات الائتمانية الممنوحة الى القطاع الخاص الى جملة التسهيلات ^{٣/}								
٥٧,٠	٥٣,٤	٥١,٩	٥٢,٤	٤٩,٠	٤٤,٤	٤٤,٤	٤٤,١	٤٤,٠
القروض الى الودائع للقطاع غير الحكومي ^{٤/}								
٣٢,١	٢٩,٨	٣٢,٤	٢٧,٦	٢٨,١	٢٤,٣	٢٣,٥	٢٣,٤	٢٢,٨
القروض الى الودائع للقطاع الحكومي								
٣٢,٧	٣١,٨	٣٢,٤	٢٨,٦	٢٩,٣	٢٩,٨	٢٩,٢	٢٩,٣	٢٩,٠
التسهيلات الائتمانية بالعملة الأجنبية الى جملة التسهيلات								
٧٢,٨	٥٧,٥	٥١,١	٥٣,٧	٦٥,٩	٧٠,٩	٧٠,٣	٧٠,٣	٦٩,٨
التسهيلات الائتمانية بالعملة الأجنبية للقطاع الحكومي الى جملة التسهيلات الممنوحة للقطاع الحكومي								
٢٩,٥	٢٩,٧	٣٠,٧	٢٦,٧	٢٦,٨	٢٦,٥	٢٦,٠	٢٦,١	٢٦,٠

المصدر : البنك المركزى المصرى.

* مبدئى.

() معدل النمو عن الفترة المقابلة فى العام السابق.

١/ لا يتضمن التسهيلات الائتمانية المقدمة من قبل البنك المركزى المصرى.

٢/ يشمل الجهاز الإدارى والهيئات الخدمية و المحليات والهيئات الاقتصادية.

٣/ يشمل كل من قطاع الأعمال الخاص والقطاع العائلى و قطاع العالم الخارجى (غير المقيمين) .

٤/ يشمل قطاع الاعمال العام، قطاع الأعمال الخاص و القطاع العائلى و قطاع العالم الخارجى (غير المقيمين).

شكل (١٨) : توزيع التسهيلات الائتمانية الممنوحة للجهات غير الحكومية بحسب القطاعات (مارس ٢٠١٤)

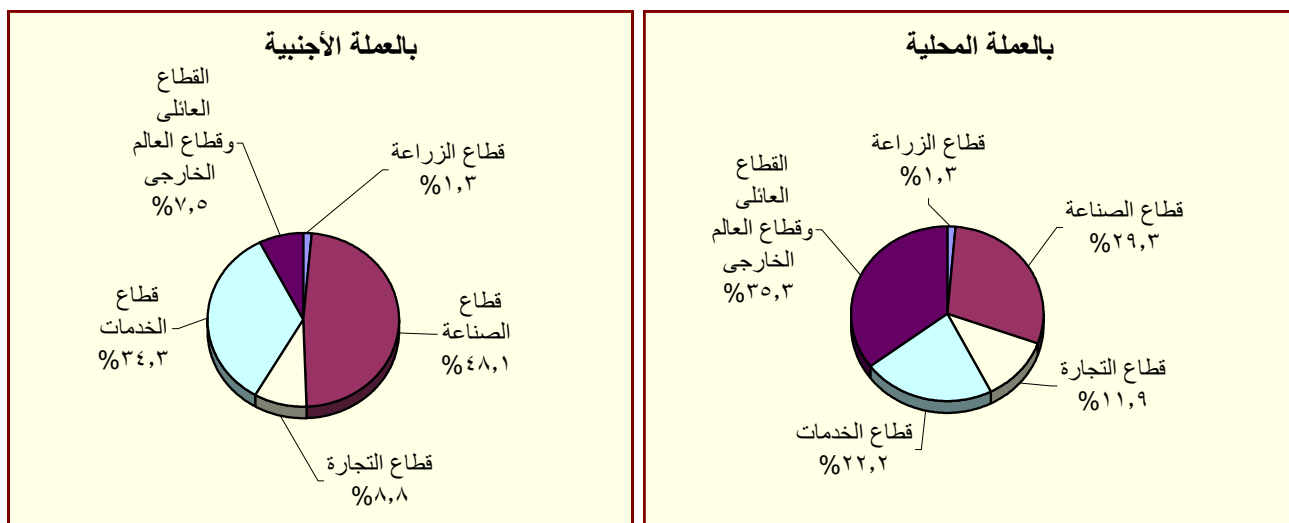

المصدر : البنك المركزى المصرى.

جدول (٢٩) : هيكل أسعار الفائدة المحلية

متوسط سنوي	سعر خصم البنك المركزي ^{١/}	متوسط سعر الفائدة على القروض (سنة فأقل) ^{٢/}	متوسط سعر الفائدة على الودائع ٣ أشهر ^{٢/}	سعر العائد على أذون خزانة ٩١ يوم	سعر العائد على شهادات الإستثمار ^{٣/ ١/}	سعر العائد على ودائع صندوق توفير البريد ^{١/}
٢٠٠٣/٢٠٠٢	١٠,٠٠	١٣,٧٠	٨,٦٩	٨,٣١	١٠,٥٠	١٠,٥٠
٢٠٠٤/٢٠٠٣	١٠,٠٠	١٣,٤٠	٧,٩٦	٨,٤١	١٠,٥٠	١٠,٥٠
٢٠٠٥/٢٠٠٤	١٠,٠٠	١٣,٣٩	٧,٦٦	١٠,١٢	١٠,٥٠	١٠,٥٠
٢٠٠٦/٢٠٠٥	٩,٠٠	١٢,٧١	٦,٥٣	٨,٨٢	٩,٥٠	٩,٥٠
٢٠٠٧/٢٠٠٦	٩,٠٠	١٢,٦٤	٦,٠١	٨,٦٥	١٠,٠٠	٩,٥٠
٢٠٠٨/٢٠٠٧	١٠,٠٠	١٢,٢٢	٦,٠٩	٦,٩٧	١٠,٠٠	٩,٥٠
٢٠٠٩/٢٠٠٨	٩,٠٠	١٢,٣٩	٧,٠٣	١١,٣٢	١٠,٠٠	٩,٢٧
٢٠١٠/٢٠٠٩	٨,٥٠	١١,٣٥	٥,٩٧	٩,٨٦	٩,٥٨	٩,٠٠
٢٠١١/٢٠١٠	٨,٥٠	١٠,٨٤	٦,٥٢	١٠,٢٠	٩,٥٠	٩,٠٠
٢٠١٢/٢٠١١	٩,٥٠	١١,٦٣	٧,٢٦	١٣,٣٨	١٠,٩٢	٩,٠٠
٢٠١٣/٢٠١٢	١٠,٢٥	١٢,٢٠	٧,٧٧	١٣,٣٥	١١,٩٢	٩,٠٠
متوسط شهري						
ابريل-١٣	١٠,٢٥	١٢,٤٠	٧,٩٠	١٣,٤٢	١٢,٥٠	٩,٠٠
مايو-١٣	١٠,٢٥	١٢,٥٠	٨,٠٠	١٤,٠٧	١٢,٥٠	٩,٠٠
يونيو-١٣	١٠,٢٥	١٢,٦٠	٨,٠٠	١٤,٠٥	١٢,٥٠	٩,٠٠
يوليو-١٣	١٠,٢٥	١٢,٦٠	٧,٩٠	١٣,٣٤	١٢,٥٠	٩,٠٠
اغسطس-١٣	٩,٧٥	١٢,٤٠	٧,٩٠	١١,٤٨	١١,٥٠	٩,٠٠
سبتمبر-١٣	٩,٧٥	١٢,٢٠	٧,٧٠	١١,١٥	١١,٥٠	٩,٠٠
اكتوبر-١٣	٩,٢٥	١٢,٢٠	٧,٤٠	١٠,٩١	١١,٥٠	٨,٥٠
نوفمبر-١٣	٩,٢٥	١٢,١٠	٧,٢٠	١٠,٨٧	١٠,٥٠	٨,٥٠
ديسمبر-١٣	٨,٧٥	١١,٩٠	٧,٠٠	١٠,٤٦	٩,٧٥	٨,٥٠
يناير-١٤	٨,٧٥	١١,٨٠	٧,١٠	١٠,٣٧	٩,٧٥	٨,٥٠
فبراير-١٤	٨,٧٥	١١,٨٠	٧,١٠	١٠,٢٢	٩,٧٥	٨,٥٠
مارس-١٤	٨,٧٥	١١,٧٠	٦,٨٠	١٠,٢٤	٩,٧٥	٨,٥٠
ابريل-١٤	٨,٧٥	--	--	١٠,٤٠	٩,٧٥	٨,٥٠

المصدر : البنك المركزي المصري.

١/ أسعار نهاية الفترة.

٢/ بدءاً من سبتمبر ٢٠٠٥، تعكس البيانات المتوسط المرجح لسعر الفائدة الشهري لمجموعة من البنوك تمثل نحو ٨٠ % من تعاملات الجهاز المصرفي. وقبل هذا التاريخ، تعكس البيانات متوسط بسيط لأسعار الفائدة الأسبوعية لأغلبية البنوك.

٣/ فائدة بسيطة.

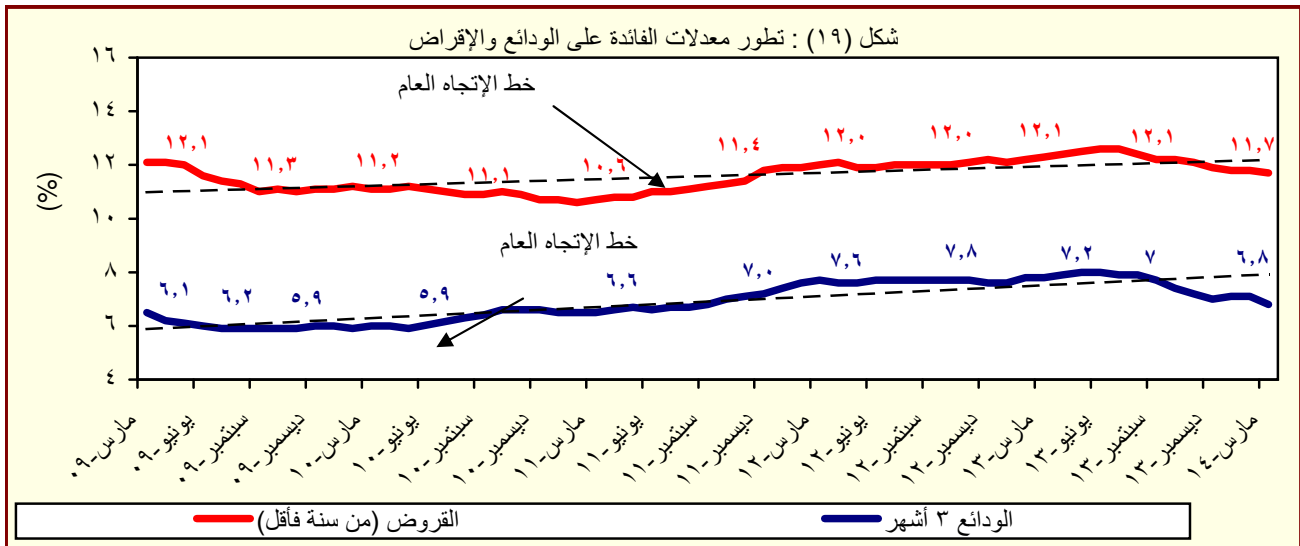

المصدر : البنك المركزي المصري.

جدول (٣٠) : متوسط أسعار عائد المعاملات بين البنوك (الإنترنتك) ^١

متوسط سنوي	ليلة واحدة	أسبوع	شهر	أكثر من شهر
٢٠٠٤	٨,٢	٩,٨	١٠,٧	١٠,٣
٢٠٠٥	٩,٥	١٠,١	١٠,٤	١٠,٧
٢٠٠٦	٨,٦	٨,٨	٨,٨	٨,٨
٢٠٠٧	٨,٨	٨,٩	٩,٠	٩,١
٢٠٠٨	١٠,٣	١٠,٣	١٠,٢	١٠,٣
٢٠٠٩	٩,٥	٩,٥	٩,١	٩,٦
٢٠١٠	٨,٣	٨,٣	٨,٣	٨,٤
٢٠١١	٩,٠	٩,٢	٩,٥	٩,٥
٢٠١٢	٩,٤	١٠,٠	١٠,٢	١٠,٢
٢٠١٣	٩,٤	١٠,٠	١٠,٢	١٠,٢
متوسط شهري				
ابريل-١٣	١٠,٠٦	١٠,٣١	١٠,٥٠	١٠,٦٠
مايو-١٣	١٠,١٨	١٠,٣٤	١٠,٥٥	١٠,٥٨
يونيو-١٣	١٠,١٥	١٠,٣٨	١٠,٦٧	١١,٠٩
يوليو-١٣	١٠,٠٠	١٠,٣٣	١٠,٢٤	١٠,٥٢
اغسطس-١٣	٩,٥٥	٩,٨٥	١٠,٠٧	١٠,٢٥
سبتمبر-١٣	٩,٢٤	٩,٣٨	--	--
اكتوبر-١٣	٨,٨٣	٩,١٤	٩,٢٥	--
نوفمبر-١٣	٨,٨١	٩,٠٥	--	--
ديسمبر-١٣	٨,٥١	٨,٩١	--	--
يناير-١٤	٨,٣٣	٨,٦٢	--	--
فبراير-١٤	٨,٣٢	٨,٥٧	--	--
مارس-١٤	٨,٣٤	٨,٦١	--	--
ابريل-١٤	٨,٣٧	٨,٦٥	--	--

المصدر : البنك المركزى المصرى.

-- بيان غير متاح

١/ تم استخدام بيانات متوسط أسعار العائد بين البنوك (الإنترنتك) بدلاً من متوسط تكلفة الإقتراض بين البنوك (كايبور) بدءاً من مارس ٢٠٠٣. وتعد أسعار العائد بين البنوك مقياساً أفضل لتطورات السوق لتغطيتها الأوسع لمعاملات البنوك التجارية، والمتخصصة، وبنوك الإستثمار.

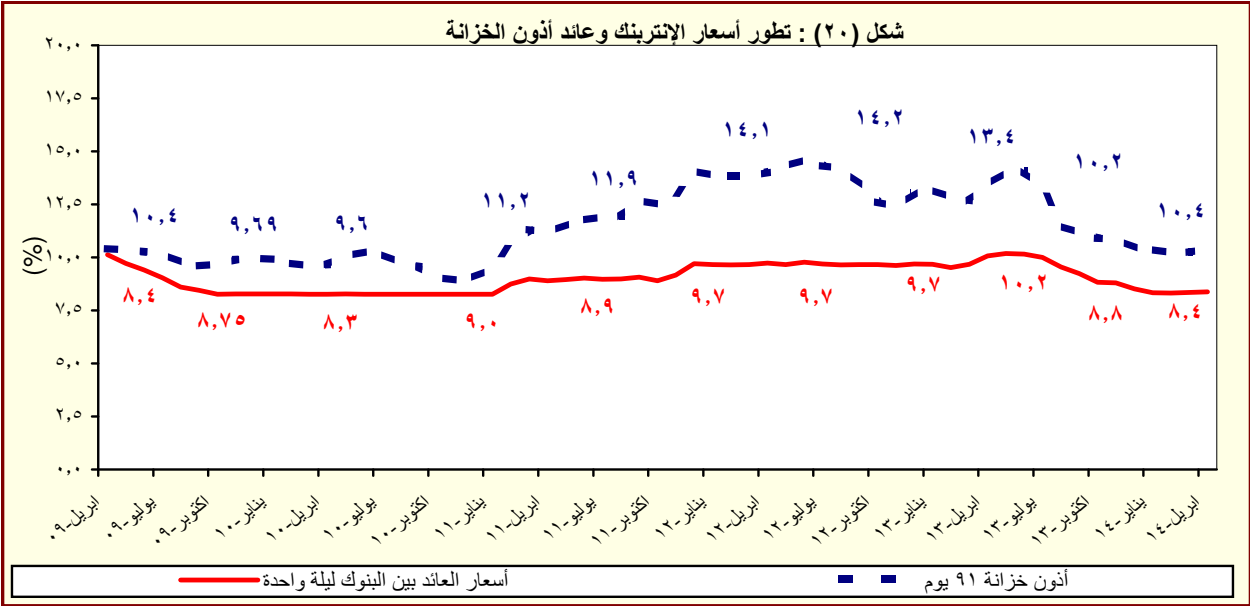

القسم السابع

القطاع المالى و الإستثمارات

٥٥	المؤشرات الرئيسية لسوق المال-----	جدول (٣١)
٥٦	عمليات الإستحواذ فى السوق المصرية-----	جدول (٣٢)
٥٧	أهم الشركات التى تم خصصتها أو تصفيتا-----	جدول (٣٣)
٥٧	تطور برنامج الخصخصة-----	جدول (٣٣) تابع
٥٨	أداء مؤشرات IFCG للأسواق الناشئة-----	جدول (٣٤)
٥٩	الأرصدة القائمة لأذون الخزانة وفقاً للقطاعات الحائزة لها -----	جدول (٣٥)
٦٠	محفظة الأوراق المالية لدى البنوك -----	جدول (٣٦)
٦١	صافى الإستثمارات الأجنبية المباشرة موزعة بحسب الدول-----	جدول (٣٧)

جدول (٣١): المؤشرات الرئيسية لسوق المال^١

يونيو-٠٩	يونيو-١٠	يونيو-١١/١	يونيو-١٢	يونيو-١٣	فبراير-١٤	مارس-١٤	ابريل-١٤	مايو-١٤
٥٠٧٠٣ ^{١/٢}	٦٤٠٣٣	٥٤٣٧٣	٤٠٧٠٩	٤٠٧٥٢	٨٠١٢٧	٧٠٨٠٥	٨٠٢٥٦	٨٠٢٤٣
معدل العائد الشهري (%)	-٣,٨	-٧,٩	-٢,٧	٠,٥	-١٢,٦	-٤,٠	٥,٧٨	-٠,١٦
معدل تذبذب السوق ^{٣/}	٢,٠	١,٣	١,٢	٢,٦	١,٩	١,٥	١,٤	١,٣
رأس المال السوقى ^{٤/} (مليار جنيه)	٤٦٤	٤١٠	٤٠٠	٣٤٠	٣٢٢	٤٧٠	٤٧٨	٤٧٦
نسبة للناتج المحلى الإجمالى ^{٥/}	٤٤,٥	٣٤,٠	٢٩,٢	٢١,٦	١٨,٤	٢٣,١	٢٣,٥	٢٣,٤
عدد الشركات	٣٣٣	٢١٥	٢١١	٢١٢	٢١٠	٢١٣	٢١٣	٢١٣
الأسهم والسندات المتداولة								
القيمة (مليون جنيه)	٦٠,٢٨٥	٤٦,٥٠٧	٢٠,٥١٥	١١,٨٣٨ ^{١١/}	١٠,٨٣٦	٢٩,٣٠٨	٢٠,٤٢٩	٢٨,٥٧٧
معدل التغير الشهري (%)	٦٩,٣	٦٠,٩	١٢,٨	-٦٤,٣	٨,٥	١٤,٠	-٣٠,٣	٣٩,٩
معدل التغير السنوى (%)	٢٧,٨	-٢٢,٩	-٥٥,٩	-٤٢,٣	-٨,٥	٦,٧	١٢٩,٥	١٨٦,١
سندات مقيدة (مليون جنيه)	٩٧,٥٨٦	١٧١,٦٦٥	٢٢٤,٨٣٧	٢٨٥,٣١١	٣٢٨,٠٣٠	٣٨٢,٨٦٣	٤٠٤,٧٣٤	--
حكومية, ^{١/} منها:	٩٢,٦٢٥	١٥٩,٨٩٠	٢٠٦,٨٩١	٢٧٠,٦٨٥	٣١٥,٠٩٠	٣٧١,٠٣٤	٣٩٣,٠٣٤	--
سندات المتعاملون الرئيسيون	٩٢,٥٠٠	١٥٩,٧٦٧	٢٠٦,٧٦٧	٢٧٠,٥٦٧	٣١٤,٩٧٨	٣٧٠,٩٢٨	٣٩٢,٩٢٨	--
شركات	٣,٠٩٦	٥,٤٢٣	٦,٧١٨	٤,٢٨٥	٣,٤٧٤	٢,٧٤٥	٢,٧٤٥	--
توريق ^{١٧/}	--	٦,٣٥٢	٦,٢٢٨	٥,٣٤١	٤,٤٦٦	٤,٠٨٤	٣,٩٥٥	--
صافى مشتريات الأجانب								
القيمة (مليون دولار)	-١٠٦	٤٣	-١٦٦	-٦٢	٦٠	١	١٢١	١٣
الكمية (ألف سهم)	٥٦٢	٩٣,٦١٠	-٥٩,٩٩٤	-١٦٦,٩٣٠	٨٣,١٤٩	-٣٤,٢٦٨	٥,٩٥٨	-٤٧,٨٧٣
نسبة الكمية إلى جملة الاسهم المتداولة (%)	١٢	٢٢	٢٠	١٩	٣٢	١٢	١٥	٢٣
مؤشرات أخرى								
مضاعف الربحية ^{١٨/ ١٩/}	١١,٥	١٢,٦	١٣,٠	١٠,٩	١١,٠	١٥,٦	١٦,٥	١٥,٣
العائد على الكوبون (%) ^{١٠/ ١٩/}	٧,٢	٧,٥	٧,٥	٨,٤	٨,٥	٥,٧	٦,٣	٦,٢
نسبة السعر إلى القيمة الدفترية (%)	١١,٢	٤,٥	٣,٧	١,٥	١,٥	٣,٧	٣,١	٤,٤

المصدر: البورصة المصرية وهيئة سوق المال والبنك المركزى المصرى.

-- بيان غير متاح.

١/ جدير بالذكر أنه تم إغلاق البورصة المصرية خلال الفترة من ٢٠١١/١/٢٨ وحتى ٢٠١١/٣/٢٢ عقب الأحداث التي مرت بها مصر منذ اندلاع الثورة.

٢/ أكبر ٣٠ شركة من حيث السيولة والقيمة: المؤشر = ١٠٠٠ فى ١٩٩٨/١/١.

٣/ على أساس الانحراف المعيارى للعوائد اليومية خلال الفترة.

٤/ يمثل ناتج ضرب عدد الأسهم القائمة فى سعر السوق السائد.

٥/ قامت وزارة التخطيط بتقدير قيمة الناتج المحلى الإجمالى لعام ٢٠١٤/٢٠١٣ بنحو ٢٠٣٣,٨ مليار جنيه، مقارنة بناتج محلى إجمالى معدل قدره ١٧٥٣ مليار جنيه لعام ٢٠١٣/٢٠١٢.

٦/ تتضمن سندات الخزانة (شاملة المتعاملون الرئيسيون)، وسندات الإسكان، وسندات التنمية.

٧/ تم قيد سندات التوريق فى بورصة الأوراق المالية اعتباراً من سبتمبر ٢٠٠٦.

٨/ يعرف أيضا بمعدل السعر على العائد، ويقاس بنسبة سعر السوق لكل سهم إلى أرباحه السنوية.

٩/ محسوب على أداء أنشط ٥٠ شركة.

١٠/ الكوبون السنوى الموزع / سعر السهم الجارى.

١١/ شهد الشهر محل الدراسة تنفيذ صفقة على الشركة المصرية لخدمات التليفون المحمول (Mobinil) بقيمة ١٩ مليون جنيه ونسبة استحواذ قدرها ٩٣,٩ مليون جنيه.

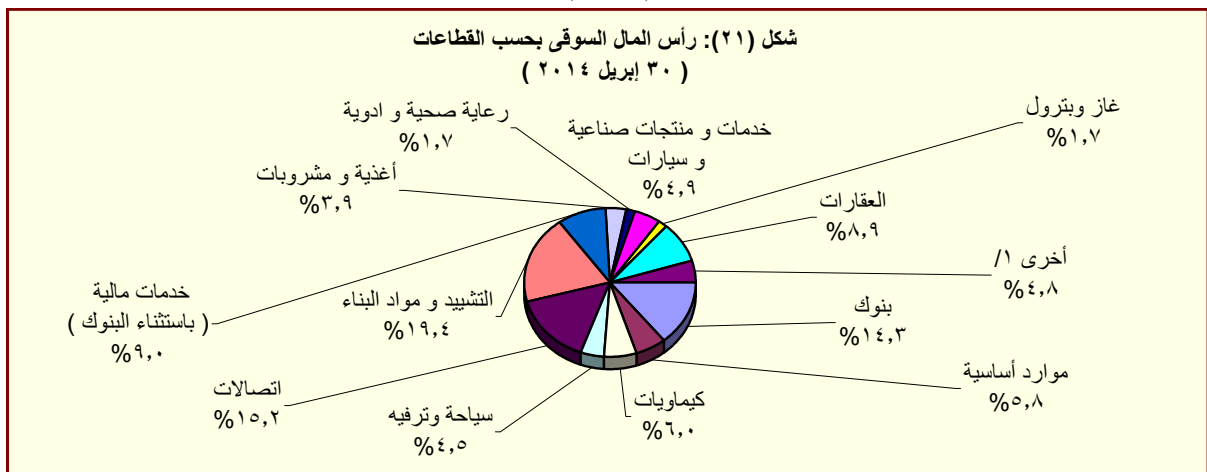

المصدر: النشرة الشهرية لبورصتى القاهرة والألكندرية.

١/ تتضمن قطاعات المعدات الكهربائية والهندسية، الإعلام، التجارة، تكنولوجيا المعلومات، الزراعة والصيد، الورق والتعبئة والبلاستيك، المطاحن والتخزين، خدمات متنوعة، خدمات التجزئة، و سلع الإستهلاك العائلى.

جدول (٣٢): عمليات الإستحواذ فى السوق المصرية
(أغسطس ٢٠٠٨ - ابريل ٢٠١٤)

التاريخ	المشتري	الورقة المالية	القيمة (مليون جنيه)	نسبة الإستحواذ (%)
ابريل-١٤	Social Impact Capital LTD	القاهرة للاستثمار والتنمية العقارية	١١١,٠	٥٠,٠
فبراير-١٤	العرفة للاستثمار فى صناعة الملابس الجاهزة	جولدن تكس للأصواف	٣٠,٧	٤٣,٩
يوليو-١٣	OCI NV	اوراسكوم للانشاء والصناعة	١١٤٨٨,١	٢١,٥
مارس-١٣	بنك قطر الوطنى	البنك الأهلى سوسيتيه جنرال	١٦٦٤٩,٧	٩٧,٠
ديسمبر-١٢	الرتيم للتنمية والتعمير	روبكس لتصنيع البلاستيك	٤٨,٢	٦١,٨
يوليو-١٢	أوليمبك جروب للإستثمارات المالية	دلتا الصناعية - ايديال	١٠٤,٦	٦,٥
مايو-١٢	ام تى تيلكوم اس سى ار ال	الشركة المصرية لخدمات التليفون المحمول	١٩٠١٩,٠	٩٣,٩
يناير-١٢	الكترولوكس كونتر اكتينج اكيوتيلاج	اوليمبك جروب للاستثمارات المالية	٣٧,٧	١,٥
ديسمبر-١١	رواسى للاستثمار العقارى	نماء للتنمية والاستثمار العقارى	٢١٦,٩	٣٢,٦
ديسمبر-١١	قافلة للتجارة والتوزيع	بى تك للتجارة والتوزيع	٢١,٤	٩,٢
ديسمبر-١١	اوراسكوم للاتصالات والاعلام والتكنولوجيا القابضة	الشركة المصرية لخدمات التليفون المحمول	٨٦٦,٠	٢٠,٠
نوفمبر-١١	رواسى للاستثمار العقارى	نماء للتنمية والاستثمار العقارى	٤٤٥,٠	٦٦,٩
نوفمبر-١١	قافلة للتجارة والتوزيع	بى تك للتجارة والتوزيع	٢٠٣,٨	٨٧,٨
سبتمبر-١١	الكترولوكس كونتر اكتينج اكيوتيلاج	اوليمبك جروب للاستثمارات المالية	٢٣٩٨,٤	٩٨,٣
يناير-١١	مستثمرون أفراد	بيراميدز كابيتال لتداول الاوراق المالية	٢,٠	١٠,٠
يناير-١١	مجموعة من المستثمرين	بلتون المالية القابضة	٦٤,٨	٨٩,٢
ديسمبر-١٠	البنك الوطنى للتنمية	القاهرة الوطنية للاستثمار والأوراق المالية	٣٣,٩	٢٤,٨
اغسطس-١٠	المصرية القابضة للغازات الطبيعية (ايجاس)	غاز مصر	٦٧٤,٢	٨٠,٠
اغسطس-١٠	شارم دريمز القابضة للسياحة والفنادق	رواد مصر للاستثمار السياحي	٦٢,٩	١٠,١
يوليو-١٠	الشركة المصرية العامة للسياحة والفنادق	التعمير السياحي	٥٦,٦	٦٥,٣
يناير-١٠	البنك الأهلى المتحد (شركة مساهمة بحرينية)	البنك الأهلى المتحد (مصر)	٩٨٤,٩	٤٤,٤
يناير-١٠	مجموعة سليمان القابضة للاستثمارات المالية ^{١/}	لورد للاستيراد والتصدير	٨٢,٥	١٠٠,٠
يناير-١٠	مجموعة سليمان القابضة للاستثمارات المالية ^{١/}	لورد للصناعات الدقيقة	٩٥,٧	٩٦,٩
يناير-١٠	مجموعة سليمان القابضة للاستثمارات المالية ^{١/}	لورد انترناشونال	٦٥,١	١٠٠,٠
ديسمبر-٠٩	سامكريت للاستثمار الهندسى	سامكريت مصر	٤٠٧١,٠	٩٩,٦
ديسمبر-٠٩	Beltone Partners Holding Ltd	بلتون المالية القابضة	٧٢,٦	٩٩,٨
ديسمبر-٠٩	الجونة للنقل السياحي	الشركة الدولية القابضة للفنادق	١٩٤٤,٤	٩٩,٧
ديسمبر-٠٩	مستثمرون أفراد	الكان القابضة	١٢,٥	١٢,٧
نوفمبر-٠٩	لافارج بيلدينج ماتريلز تريدينج ايجيبت	لافارج للأسمنت مصر	١٥٤٦٦,٠	٥٣,٧
اغسطس-٠٩	أوليمبك جروب للإستثمارات المالية ^{٢/}	القاهرة للصناعات المغذية	٦٦,٤	٩٨,٨
يونيو-٠٩	أوراسكوم لصيانة مصانع الأسمدة ^{١/}	المصرية للأسمدة	٣٤٦٨,٨	١٠٠,٠
ابريل-٠٩	Global Investment And Management Group Limited	المنصورة للرائنتاج والصناعات الكيماوية	٢٩,١	٦٩,١
ابريل-٠٩	البنك الوطنى للتنمية	الوطنية للزجاج والبلور	١٨٢,٥	٨٨,٣
مارس-٠٩	مؤسسة التمويل الدولية (IFC)	بنك الإسكندرية	١١٠٦,٨	٩,٨
مارس-٠٩	مستثمر هندى	الإسكندرية للخدمات الطبية - مركز الإسكندرية الطبي	٩٦,٧	٨٦,٤
ديسمبر-٠٨	حديد البحر الأحمر	مصر الوطنية للصلب (عتاقة)	١٤,٨	٤,٠
ديسمبر-٠٨	حديد البحر الأحمر	مصر الوطنية للصلب (عتاقة)	٣٥٥,٨	٩٦,٠
ديسمبر-٠٨	مجموعة من المستثمرين	جنرال للهندسة والمحركات	٢,٦	٤٢,٦
اكتوبر-٠٨	النعيم القابضة للاستثمارات	النعيم للاستثمارات المالية	٩,٥	٣٨,٠
سبتمبر-٠٨	شركة ماك القابضة للصناعة	شركة الإسفنج المصرية	١٩,٢	٢٨,٨
سبتمبر-٠٨	شركة شركاء بلتون القابضة المحدود	بلتون المالية القابضة	٦٨,٦	٩٩,٩
سبتمبر-٠٨	Prime Industrial Holding	الوطنية للزجاج والبلور	١٩٢,١	٨٨,٣
اغسطس-٠٨	شركة أبو ظبى للخدمات المالية	السلام للوساطة فى الأوراق المالية	٢١,٠	٧٠,٠

المصدر: النشرة الشهرية للبورصة المصرية.

١/ القيمة بالدولار الأمريكى.

جدول (٣٣): أهم الشركات التي تم خصخصتها أو تصفيتها
(من ١٩٩٣ - ١٩٩٤ وحتى ٣٠ ابريل ٢٠١٤)

(مليون جنيه)

طريقة البيع	عدد الشركات	النسبة المبيعة	قيمة البيع
اجمالى	٢٨٢		٥٣,٦٤٤
بيع اغلبية، ومنها:	٣٨		٦,٠٦٤
أسمنت بورتلاند حلوان		٥٢%	١,٢٠٢
أسمنت العامرية		٧١%	٧٦٨
البويات والصناعات الكيماوية		٦٢%	٦٩٢
المشروعات الصناعية والهندسية		٩٠%	٢٩٩
بيع اقلية، ومنها:	٢٣		١١,٠٠٣
المصرية للاتصالات		٢٠%	٥,١٢٢
سيدى كرير للبتروكيماويات - سيدبك		٢٠%	١,٦٢٦
شركة طلعت مصطفى القابضة		٤%	٩٣٢
الشرقية للدخان		٣٤%	٥٤٩
تصفية	٣٤		--
بيع كأصول	٤٤		٣,٤٣٧
بيع لمستثمر رئيسى، ومنها:	٨٥		٣٢,٢٠٨
بنك الإسكندرية		٨٠%	٩,٢٧٤
المصرية للأسمدة		٤٦%	١,٩٧١
السويس للأسمنت		٣٣%	١,٨٠٠
أسمنت اسبوط		١٠٠%	١,٣٨٠
بيع لإتحاد العاملين المساهمين، ومنها:	٣٣		٩٣٢
وادي كوم أمبو لاستصلاح الاراضى		١٠٠%	٧٠
العربية لاستصلاح الاراضى		١٠٠%	٦١
العامة لاستصلاح الاراضى		١٠٠%	٦٠
مضارب الغربية		٩٠%	٥١
مصانع أو وحدات مبيعة أو مؤجرة	٢٥		--

المصدر: وزارة الإستثمار ونشرة البورصة المصرية.
-- بيان غير متاح.

جدول (٣٣ - تابع): تطور برنامج الخصخصة
(١٩٩٢/ ١٩٩١ - ٢٠٠٩ / ٢٠١٠ *)

(مليون جنيه)

بيع مشروعات قانون ٢٠٣ ^{١/}		بيع المشروعات المشتركة ^{٢/}		شركات قطاع عام أخرى		الإجماليات	
العدد	الحصيلة	العدد	الحصيلة	العدد	الحصيلة	العدد	الحصيلة
١١	٤١٨	-	-	-	-	١١	٤١٨
١٤	٨٦٧	-	-	-	-	١٤	٨٦٧
١٢	٩٧٧	-	-	-	-	١٢	٩٧٧
٢٩	٤,٥٩٥	-	-	-	-	٢٩	٤,٥٩٥
٢٣	٢,٤٨٧	-	-	-	-	٢٣	٢,٤٨٧
٣٣	١,٨٢٤	-	-	-	-	٣٣	١,٨٢٤
٣٩	٤,٦٩٤	١	١٤	١	١٤	٤٠	٤,٧٠٨
١١	٢٥٢	٧	١١٨	-	-	١٨	٣٧٠
٧	٧٣	٣	٨٧٩	-	-	١٠	٩٥٢
٦	٤٩	١	٦٤	-	-	٧	١١٣
٩	٤٢٨	٤	١١٥	-	-	١٣	٥٤٣
١٦	٨٢٤	١٢	٤,٨١٩	١	٥,١٢٢	٢٨	٥,٦٤٣
٤٧	١,٨٤٣	١٧	٧,٦٤٧	١	٥,١٢٢	٦٥	١٤,٦١٢
٤٥	٢,٧٧٤	٧	١,٥٥٩	١	٩,٢٧٤	٥٣	١٣,٦٠٧
٢٠	٧٤٥	١٦	٣,٢٣٨	-	-	٣٦	٣,٩٨٣
١٥	١,١٣٠	٢	٨٣	-	-	١٧	١,٢١٣
-	-	٤	٥٠	-	-	٤	٥٠

المصدر: وزارة الإستثمار
* بيانات مبدئية. جدير بالذكر أنه قد تم إرجاء برنامج الخصخصة خلال معظم السنة المالية ٢٠٠٨/٢٠٠٩ فى ضوء إعداد "برنامج الملكية الشعبية" والذي تم تأجيله من جراء أثر الأزمة المالية العالمية على السوق المحلى.
١/ يتضمن بيع الاراضى غير المستغلة.
٢/ تعبر بيانات الشركات المشتركة عن قيمة مساهمة القطاع العام بها.

جدول (٣٤): أداء مؤشرات S&P / IFCI للأسواق الناشئة ^{١/}

الترتيب	الأسواق الناشئة ^{٢/}	العائد (%)	
		التغير الشهري نوفمبر-١٣	التغير السنوي (منذ بداية العام) نوفمبر-١٣
١	الصين	٤,٥	٩,٢
٢	المكسيك	٢,٩	-٠,٧
٣	بولندا	١,٣	٦,٩
٤	كوريا	١,٠	٤,٩
٥	مصر	-٠,١	٤,٣
٦	تايوان	-١,٢	٧,٥
٧	ماليزيا	-٢,٠	٣,٣
٨	المغرب	-٢,٠	١,٦
٩	المجر	-٢,١	٠,١
١٠	الهند	-٣,١	-٩,٧
١١	تركيا	-٣,٥	-١٣,٥
١٢	جنوب أفريقيا	-٣,٨	-٧,٩
١٣	روسيا	-٤,٤	-٣,٩
١٤	التشيك	-٦,١	-١١,٨
١٥	شيلي	٦,٦	-٢١,١
١٦	البرازيل	-٦,٩	-١٥,٤
١٧	الفلبين	-٦,٩	-١,٤
١٨	تاييلند	-٨,٠	-٥,٧
١٩	بيرو	-٩,٤	-٣٢,٨
٢٠	اندونيسيا	-١٢,١	-٢٣,١

المصدر: التقرير الشهري للبورصة المصرية

١/ بناء على مؤشر أسعار ستاندرد آند بورز/ هيئة التمويل الدولية (IFCI). يقيس المؤشر الأداء اليومي لأكثر الأسهم نشاطاً في البورصات المحلية، حتى لو لم تكن متاحة أمام المستثمرين الأجانب.

٢/ تم استبعاد الأرجنتين من مؤشر أسعار ستاندرد آند بورز/ هيئة التمويل الدولية (IFCI) اعتباراً من ٢١ سبتمبر ٢٠٠٩، كما كان قد تم استبعاد فنزويلا من مؤشرات ستاندرد آند بورز/ هيئة التمويل الدولية للأسواق الناشئة في ١١ إبريل ٢٠٠٧.

جدول (٣٥): الأرصدة القائمة لأذون الخزانة وفقا للقطاعات الحائزة لها

(مليون جنيه)

	يونيو-٠٩	يونيو-١٠	يونيو-١١	يونيو-١٢	يونيو-١٣	ديسمبر-١٣	يناير-١٤	فبراير-١٤	مارس-١٤
إجمالي الأرصدة القائمة	٢٣٩,٠٨٠	٢٦٦,١٢١	٣٥٦,١٠٣	٣٧٣,٣٩٨	٤٢٥,٨٤٧	٤٥٣,٩٣٢	٤٥١,٩٣٢	٤٥٣,٩٣٢	٤٦٧,٢٧٦
العملاء الاجانب	٤,٩٤٥	٣٨,٣٧٠	٢٤,٥٤٢	٨٠٠	١,٢٣٨	٩٧٥	٤٣٤	٣٩٢	٣٦٨
شركات التعامل فى الأوراق المالية	٩٨٨	٨٠٠	١,٠٣٤	١,٢١٢	٧٦٢	٦٠٣	٥٨٣	٥٨٩	٥٨٠
الشركات القابضة و الإستثمارية	٥,٢٠٨	٥,٩٢٦	٨,٩٦٦	١٧,٨٧٦	١١,٤٤٤	١٥,٢٩٧	١٥,٩١٢	١٦,٣٧٨	١٦,٩٦٠
البنوك	١٩٤,٩٢٩	١٧٦,٥٢٠	٢٥٠,١٠٢	٢٥٧,١١٩	٣٠٢,٣٨٠	٣٣٥,٩٤٩	٣٣٤,١٨٣	٣٣٢,١١٥	٣٤٣,٧٤٢
بنوك قطاع عام	١١٠,٤٨٢	٩١,٢٧٦	١١٦,٨٩٢	١٢٩,٩٧٨	١٦٦,٣٠٩	١٦٨,٥٠٦	١٦٦,٨٠٩	١٦٤,٣١٦	١٧٣,٢٢٧
بنوك قطاع خاص	٦٧,٥٧٠	٦٦,٥٣٠	١١٠,٣١٩	١٠٥,٤٥١	١١٧,٤٠٨	١٤٥,٨٥٧	١٤٤,٤٨٦	١٤٥,٤٦٥	١٤٨,٥٥٣
بنوك فروع أجنبية	٩,٢٢٢	١٠,٧٤٨	٩,٣٠٤	١٦,٥٩٧	١١,١٥٩	١٤,٤٩٥	١٥,٩٦٥	١٥,٥٢١	١٥,٩٥٧
بنك الإستثمار القومى	٢,٧١٥	٢,٧٤٩	٨٢٠	١٠٠	٠	٠	٠	٣٠٠	٣٠٠
بنوك متخصصة	٤,٩٤٠	٥,٢١٧	١٢,٧٦٧	٤,٩٧٨	٧,٥٠٤	٧,٠٩١	٦,٩٢٣	٦,٥١٣	٥,٧٠٥
سماسرة النقد الاجنبى	٠	٠	٠	٠	٠	٠	٠	٠	٠
شركات التأمين	١,٥٦٨	١,٨٠٣	٦,٤٩١	١٢,٥١٠	١٤,٦٣٧	١٤,٩٣٢	١٤,٣٢٦	١٣,٧٨٣	١٢,٧٥٤
قطاع عام	١,٠٩٥	٩٤١	٥٠,٢٨	٩,٣٠٢	١٢,٠٦٤	١١,٩٢١	١١,٠٥٥	١٠,٥٢٣	١٠,١١٦
قطاع خاص ^{١/}	٤٧٣	٨٦٢	١,٤٦٣	٣,٢٠٨	٢,٥٧٣	٣,٠١١	٣,٢٧١	٣,٢٦٠	٢,٦٣٨
صناديق الإستثمار	٢٤,٧٣١	٣٣,٠٣٤	٤٤,٤٨٤	٤٧,١٩٣	٥٩,٨١٨	٥٥,٢١٦	٥٥,١١٨	٥٩,٤٨٩	٦١,٩٧٥
صناديق التأمين	١,٠٩٦	٧٥٧	٨,٦٤١	٥,٦٦٠	١٠,١٦٥	٨,١٧٠	٨,٥٦٤	٨,٢٧٦	٨,٠٧٩
قطاع الاسكان والتعمير	١٦٨	١٩٧	٤٤١	٦٨٦	٣٥٨	٤٩٦	٥٣٢	٥٢٩	٤٨٦
قطاع التجارة	٣	٥٠	٧٦	١٩٠	٣٨٣	٣٧٧	٣٥٩	٣٤٦	١٥٢
قطاع الصناعات التحويلية	٩١	٢٢٩	٢٦٨	٦٨٨	٨٦٨	٧٤٩	٦٨١	٥٥١	٨٧٦
القطاع المالي	٤٢	٥٣١	٣٠٠	١٢٧	٢١٤	١٥٤	١٧٥	١٧١	٢٤١
قطاع النقل والمواصلات/ الكهرباء/ غاز/ صحة	١	٢١	٥٣	٨٥	١١٠	٦٠	٦٠	٥٩	٧١
القطاع الافراد	٤٩٥	١,٨١٦	٣,٣٠٢	١٢,٨٧٨	٥,٥٢٠	٤,٩٦٩	٤,٨٨٧	٤,٩٠٠	٥,٦٢٤
قطاع البترول والتعدين	٢,٠١٠	١,٩٢٢	١,٨٩٨	٢,٤٠٥	٣,٦٨٥	٢,٢٥٧	٢,٥٦٤	٢,٤٤٣	٢,١٦٤
قطاع الخدمات	٩٤	٨٥٠	١,٨٧١	١,٢٨٠	٥٠٩	١,٣٦٩	١,٤٥٠	١,٨٢٢	١,٧٢٧
مجالات أخرى ^{٢/}	٢,٧١١	٣,٢٩٥	٣,٦٣٤	١٢,٦٨٩	١٣,٧٥٦	١٢,٣٥٩	١٢,١٠٤	١٢,٠٨٩	١١,٤٧٧

المصدر: البنك المركزى المصرى.

١/ يتضمن شركات التأمين الخاصة و الفروع الاجنبية.

٢/ تتضمن ٤٥ مليار جنيه أذون خزانة (صكوك) أصدرت لصالح البنك المركزى المصرى وفقاً للإتفاق مع وزارة المالية لاستخدامها فى عمليات السوق المفتوح. وجدير بالذكر فقد تم إهلاك كافة الاذون المصدرة لصالح البنك المركزى خلال الربع الأول من عام ٢٠٠٦/٢٠٠٧.

جدول (٣٦) محفظة الأوراق المالية لدى البنك ^{١/}

(مليون جنيه)

١٤-مارس	١٤-فبراير	١٤-يناير	١٣-ديسمبر	١٣-يونيو	١٢-يونيو	١١-يونيو	١٠-يونيو	٠٩-يونيو	
٧٨٢,٩٧٢	٧٥٥,٦١٥	٧٤٤,٣٨٤	٧٣٥,١١٩	٦٥٣,٨٨٩	٥٥٥,٣٢٦	٤٧٤,١٧٦	٤٠٥,٨٩٥	٣٣٢,٥٩٧	إجمالي الأوراق المالية
٦٧٦,٧٣٥	٦٤٨,٨٩٥	٦٣٧,٤٧٤	٦٢٧,٩٦٢	٥٧١,٢٠٤	٤٩٤,٩٣٤	٤٤٢,٦٤٨	٣٣٨,٨٣٤	٢٩٧,١٩٤	بالعملة المحلية
١٠٦,٢٣٧	١٠٦,٧٢٠	١٠٦,٩١٠	١٠٧,١٥٧	٨٢,٦٨٥	٦٠,٣٩٢	٣١,٥٢٨	٦٧,٠٦١	٣٥,٤٠٣	بالعملة الأجنبية
٧٢١,٠٢٥	٦٩٢,٢٢٣	٦٨٠,٨٥٤	٦٧١,٩٨٦	٥٩٣,٩٣٩	٤٩٨,٣٠٩	٤١٢,١٩٦	٣١٨,٨٧٦	٢٧٦,٠٩٥	القطاع الحكومي
٦٣٨,٩٨٤	٦١٠,٦٧١	٥٩٩,٧٨٢	٥٩٠,٧٩٠	٥٣٦,١٥٥	٤٦١,٨٢١	٤٠٧,٨١٤	٣٠٣,٢٩٧	٢٦٢,٠٤٤	بالعملة المحلية ومنها:
٨٢,٠٤١	٨١,٥٥٢	٨١,٠٧٢	٨١,١٩٦	٥٧,٧٨٤	٣٦,٤٨٨	٤,٣٨٢	١٥,٥٧٩	١٤,٠٥١	بالعملة الأجنبية
-	-	-	-	-	-	-	-	-	صكوك البنك المركزي (بالعملة المحلية)
٥٠٦	٥١٠	٤٩٣	٥٠١	٥٠٥	٧١٤	٩٨٠	١,٠٥٢	١,٣٣٨	قطاع الأعمال العام
٥٠٦	٥١٠	٤٩٣	٥٠١	٥٠٥	٧١٤	٩٨٠	١,٠٥٢	١,٣٣٨	بالعملة المحلية
-	-	-	-	-	-	-	-	-	بالعملة الأجنبية
٤١,٢٩٧	٤١,٧٥١	٤١,٢١١	٤٠,٨٥٦	٣٩,٠٤٤	٣٧,٠١٨	٣٩,٢٣٩	٣٩,٩٩١	٣٩,٢٨٧	قطاع الأعمال الخاص
٣٧,١٦٥	٣٧,٦٣٥	٣٧,١١٩	٣٦,٥٩١	٣٤,٤٦٩	٣٢,٣١٠	٣٣,٧٦٤	٣٤,٣٩٤	٣٣,٧٥٥	بالعملة المحلية
٤,١٣٢	٤,١١٦	٤,٠٩٢	٤,٢٦٥	٤,٥٧٥	٤,٧٠٨	٥,٤٧٥	٥,٥٩٧	٥,٥٣٢	بالعملة الأجنبية
٢٠,١٤٤	٢١,١٣١	٢١,٨٢٦	٢١,٧٧٦	٢٠,٤٠١	١٩,٢٨٥	٢١,٧٦١	٤٥,٩٧٦	١٥,٨٧٧	قطاع العالم الخارجى (غير المقيمين)
٨٠	٧٩	٨٠	٨٠	٧٥	٨٩	٩٠	٩١	٥٧	بالعملة المحلية
٢٠,٠٦٤	٢١,٠٥٢	٢١,٧٤٦	٢١,٦٩٦	٢٠,٣٢٦	١٩,١٩٦	٢١,٦٧١	٤٥,٨٨٥	١٥,٨٢٠	بالعملة الأجنبية

المصدر: البنك المركزى المصرى
-- لا يوجد إصدار خلال الفترة المشار إليها.
١/ غير متضمن محفظة الأوراق المالية لدى البنك المركزى المصرى.

(مليون دولار)

بيان ربع سنوى				بيان سنوى					
اكتوبر -ديسمبر * ١٤/١٣	يوليو -سبتمبر * ١٤/١٣	ابريل - يونيو *١٣/١٢	اكتوبر -ديسمبر ١٣/١٢	# ٢٠١٣/٢٠١٢	٢٠١٢/٢٠١١	٢٠١١/٢٠١٠	٢٠١٠/٢٠٠٩	٢٠٠٩/٢٠٠٨	
١٦٠٣	١٢٤٦	١٦٢٩	١٣١٦	٥١٨٤	٣٩٨٢	٢١٨٩	٦٧٥٨	٨١١٣	صافى الاستثمارات الأجنبية المباشرة
٢٨٥٥	٢٣٦٦	٢٧٣٥	٢٤٦٤	٩٦١٤	١١٧٦٨	٩٥٧٤	١١٠٠٨	١٢٨٣٦	١- التدفقات للدخل (ومنها)
٥٧٩,٣	٥٦٢,٢	٥٢٧,٧	٥٥٥,٧	٢١٨٢,٩	٥٧٧,٦	١٧٩٠,٥	١٤٢٤,٩	٣٥١٥,٠	الولايات المتحدة الأمريكية
٥١,١	٣١,٨	٣٥,٧	٧٣,٢	١٨٦,٤	٢٠٢,٥	٢٧٤,٥	١٠٩,٧	١٠٢,٦	ألمانيا
٨٥,٠	٢٥,٦	٧٤,٥	٤٦,٦	٢٦٦,١	٣١٥,٦	٢٢٧,٠	٢٨٦,٢	٢٥٤,٣	فرنسا
١٢٠٤,٨	١٢٨١,٦	١١٦٩,١	٨٨٠,٦	٣٣٣٧,٨	٥٨١٩,٧	٤٣٠٧,١	٤٩٢٦,١	٣٢٣١,٨	المملكة المتحدة
٠,٥	٠,٤	١,٨	٤,٠	٣٠,٤	٦١,٠	٤٦,٥	٨٠,٥	٢٧,٠	أسبانيا
٨٤,٨	٩,٠	١٧,٤	٤٦,٦	١٦٣,٥	٤٠٩,٤	١٤٥,٦	١٢٨,٨	١٣٤,٠	هولندا
٥٧,٣	٥١,٠	٦٢,٢	٥٥,٢	١٩١,٧	٢٤٠,٤	٢٠٦,٣	٣٢٣,٤	٥١٤,١	السعودية
١٠٤,٩	٥٩,٥	٢٢٦,٧	١٢٩,٣	٤٨٠,٦	٥٥٩,٨	٤١٠,٨	٣٠٣,٥	١٠٣٧,٤	الإمارات العربية المتحدة
٧٧,٥	١٥,٠	١٣,٧	٧,٦	٤٦,٤	٦٣,٥	٥٨,٦	١٨٨,٧	١١٨,٠	الكويت
٦٦,٨	٢٥,٣	٤١,٩	٣٨,٧	٢٦٢,٧	١٥٢,٥	٦٦,٢	٦٤,١	٢٠,٥	البحرين
٢,٧	١,٥	٣,٧	٢,١	١٠,٩	١٣,٣	١١,٩	٩,٨	١١,١	عمان
٢١,٥	٢٥,٠	١٨,٧	١٦,٣	١١٥,٤	١٢٤,٨	١٥٨,٨	١١١,٤	١٥٤,٦	سويسرا
٥١٩,٢	٢٧٨,٠	٥٤١,٦	٦٠٨,٣	٢٣٣٩,٢	٢٤٩٦,٥	١٨٧٠,٦	٣٠٥١,٠	٣٧١٥,٧	دول أخرى
١٢٥٣-	١١٢٠-	١١٠٦-	١١٤٨-	٤٤٣٠-	٧٧٨٦-	٧٣٨٦-	٤٢٥٠-	٤٧٢٣-	٢- التدفقات للخارج

المصدر: البنك المركزي المصري

* أرقام مبدئية.

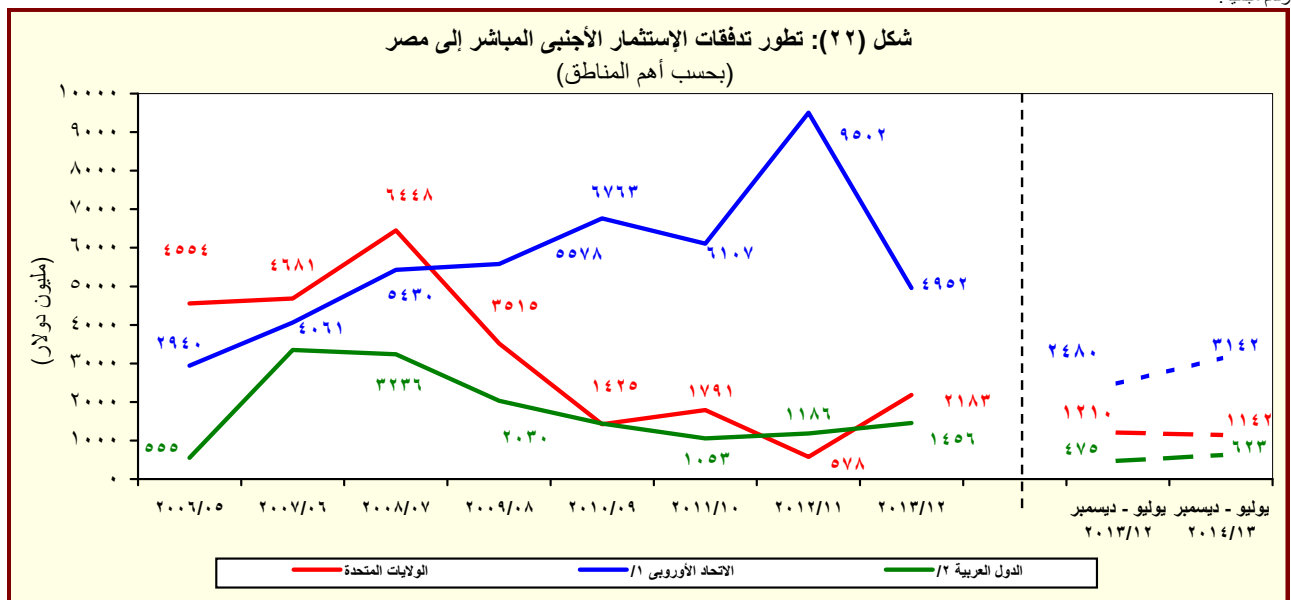

المصدر: البنك المركزي المصري

^{1/} تتضمن النمسا وبلجيكا والدنمارك وقبرص وفرنسا وألمانيا واليونان وإيطاليا ولوكسمبورج والبرتغال ورومانيا وأستراليا والسويد وهولندا والمملكة المتحدة.

^٢ تشمل البحرين والأردن والكويت ولبنان وليبيا وعمان وقطر والسعودية وتونس والإمارات ودول عربية أخرى.

القسم الثامن

معاملات القطاع الخارجى

ميزان المدفوعات - ميزان المعاملات الجارية (بيان سنوى)-----	٦٥	جدول (٣٨)
ميزان المدفوعات - ميزان المعاملات الرأسمالية (بيان سنوى)-----	٦٦	جدول (٣٩)
ميزان المدفوعات - ميزان المعاملات الجارية (بيان ربع سنوى)-----	٦٧	جدول (٤٠)
ميزان المدفوعات - ميزان المعاملات الرأسمالية (بيان ربع سنوى)-----	٦٨	جدول (٤١)
مؤشرات قياس أداء معاملات القطاع الخارجى-----	٦٩	جدول (٤٢)
بيانات التجارة الخارجية : الميزان التجارى طبقاً للتصنيف الوظيفى للأمم المتحدة-----	٧٠	جدول (٤٣)
بيانات التجارة الخارجية : الصادرات طبقاً للتصنيف الوظيفى للأمم المتحدة-----	٧١	جدول (٤٤)
بيانات التجارة الخارجية : الواردات طبقاً للتصنيف الوظيفى للأمم المتحدة-----	٧٢	جدول (٤٥)
حصيلة الصادرات البترولية-----	٧٣	جدول (٤٦)
أهم مؤشرات قطاع السياحة-----	٧٣	جدول (٤٧)
حركة الملاحة فى قناة السويس-----	٧٣	جدول (٤٨)
الصادرات حسب التوزيع الجغرافى-----	٧٣	جدول (٤٩)

جدول (٣٨): ميزان المدفوعات - ميزان المعاملات الجارية
بيان سنوى

(مليون دولار)

يوليو-مارس *٢٠١٤/٢٠١٣	يوليو-مارس # ٢٠١٣/٢٠١٢	٢٠١٢/٢٠١١	٢٠١١/٢٠١٠	٢٠١٠/٢٠٠٩	٢٠٠٩/٢٠٠٨	
٢٥,١٨٢-	٢٥,٥٧٤-	٣٣,٢٩٩-	٣٤,١٣٩-	٢٧,١٠٣-	٢٥,١٢٠-	٢٥,١٧٣-
١٨,٨٢٣	١٨,٠٦٢	٢٤,٢١٤	٢٥,٠٧٢	٢٦,٩٩٣	٢٣,٨٧٣	٢٥,١٦٩
٨,٧٥٢	٧,٦٩٠	١٠,٢٤٩	١١,٢٢٥	١٢,١٣٦	١٠,٢٥٩	١١,٠٠٥
١٠,٠٧١	١٠,٣٧٢	١٣,٩٦٥	١٣,٨٤٧	١٤,٨٥٧	١٣,٦١٥	١٤,١٦٤
٤٤,٠٠٥-	٤٣,٦٣٧-	٥٧,٥١٣-	٥٩,٢١١-	٥٤,٠٩٦-	٤٨,٩٩٣-	٥٠,٣٤٢-
٩,٦٧٦-	٩,٥٩٧-	١٢,٤٩٦-	١١,٧٧٥-	٩,٢٦٢-	٥,١٦١-	٧,٠٣٢-
٣٤,٣٢٩-	٣٤,٠٣٩-	٤٥,٠١٨-	٤٧,٤٣٦-	٤٤,٨٣٤-	٤٣,٨٣٢-	٤٣,٣١٠-
١,٣٢٨	٥,٤٢٧	٦,٦٠٥	٥,٥٨٥	٧,٨٧٨	١٠,٣٣٩	١٢,٥٠٢
١٢,٨٢٥	١٧,٢٦٨	٢٢,٢٢١	٢٠,٨٧٢	٢١,٨٧٣	٢٣,٥٦٣	٢٣,٨٠١
٧,٠٢٥	٦,٦٩٣	٩,١٨٨	٨,٥٨٥	٨,٠٦٩	٧,٢١٧	٧,٤٨١
٤,٠٠٢	٣,٧٧٦	٥,٠٣٢	٥,٢٠٨	٥,٠٥٣	٤,٥١٧	٤,٧٢١
٣,٤٥٠	٨,٠٧٧	٩,٧٤٨	٩,٤١٩	١٠,٥٨٩	١١,٥٩١	١٠,٤٨٨
١٣٧	١٤٠	١٩٨	٢٤٦	٤١٩	٨٢٩	١,٩٣٧
٤٩٧	٣٤٨	٤٣٨	٢٧٦	١١٨	٢١٨	٢٥٣
١,٧١٧	٢,٠١٠	٢,٦٥٠	٢,٣٤٦	٢,٦٧٩	٣,٧٠٨	٣,٦٤٣
١١,٤٩٧	١١,٨٤١	١٥,٦١٦	١٥,٢٨٨	١٣,٩٩٥	١٣,٢٢٤	١١,٢٩٩
١,٢٤٤	١,٢٦٢	١,٦٥٩	١,٣٧٥	١,٣٨٥	١,٢٣٠	١,٤٩٢
٢,٢٦٦	٢,١٠٣	٢,٩٢٩	٢,٤٩٨	٢,١١٣	٢,٣٢٨	٢,٧٣٩
٤,٦٥٣	٤,٦٤٠	٦,٠٣٥	٦,٧٢٦	٦,٤٦٨	٥,١٩٤	١,٧٨٣
٥٧٦	٤٧٤	٥٥٦	٥٣٥	٥٥٤	٥٥٤	٦٢١
٨٩٠	٨٨١	١,٢٤٤	١,١٥٢	١,١٠٦	١,٥٣٥	١,١٨٢
٢,٤٤٤	٢,٩٥٤	٣,٧٥٠	٣,٥٣٨	٢,٩٢٢	٢,٩٣٩	٤,١٠٢
٢٣,٨٥٤-	٢٠,١٤٨-	٢٦,٦٩٤-	٢٨,٥٥٤-	١٩,٢٢٥-	١٤,٧٨١-	١٢,٦٧١-
٢٣,٦٢٢	١٤,٤١٧	١٩,٢٦٨	١٨,٤٠٨	١٣,١٣٧	١٠,٤٦٣	٨,٢٤٧
١٠,٥١٦	٦٤٠	٨٣٦	٦٣٢	٧٥٣	٩٥٤	٦١٤
١٣,١٠٦	١٣,٧٧٨	١٨,٤٣٢	١٧,٧٧٦	١٢,٣٨٤	٩,٥٠٩	٧,٦٣٢
٢٣٣-	٥,٧٣١-	٧,٤٢٦-	١٠,١٤٦-	٦,٠٨٨-	٤,٣١٨-	٤,٤٢٤-

المصدر: البنك المركزى المصرى.

* مبدئى.

أرقام معدلة من قبل البنك المركزى المصرى.

١/ يتضمن صادرات و واردات المناطق الحرة.

ملحوظة: بيانات التجارة فى هذا الجدول تم تجميعها من مصادر الجهاز المصرفى طبقاً للتدفقات النقدية. و قد تختلف هذه البيانات عن البيانات المجمعة لدى الجهاز المركزى للتعبئة العامة والإحصاء والمبنية على أساس التدفقات السلعية وفقاً لسجلات مصلحة الجمارك .

شكل (٢٣): توزيع متحصلات ميزان المعاملات الجارية

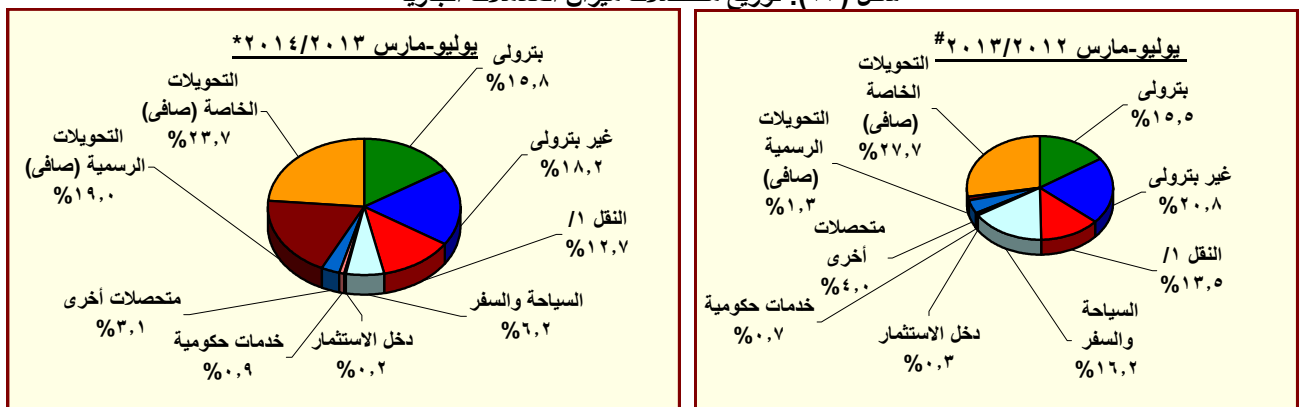

المصدر: البنك المركزى المصرى.

* مبدئى.

أرقام معدلة من قبل البنك المركزى المصرى.

١/ يتضمن متحصلات قناة السويس.

جدول (٣٩): ميزان المدفوعات (تابع) - ميزان المعاملات الرأسمالية
بيان سنوى

(مليون دولار)

يوليو-مارس *٢٠١٤/٢٠١٣	# يوليو-مارس ٢٠١٣/٢٠١٢	#٢٠١٣/٢٠١٢	٢٠١٢/٢٠١١	٢٠١١/٢٠١٠	٢٠١٠/٢٠٠٩	٢٠٠٩/٢٠٠٨	
٣,٥٣٢	٦,٤٥٣	١١,٨٦٦	١,٠٢٣	٤,١٩٩-	٨,٩٨٠	٢,٢٨٥	ميزان المعاملات الرأسمالية
٢٣٤	٦٣-	٨٧-	٩٦-	٣٢-	٣٦-	٣-	الحساب الرأسمالى
٣,٢٩٨	٦,٥١٦	١١,٩٥٣	١,١١٩	٤,١٦٦-	٩,٠١٦	٢,٢٨٧	الحساب المالى
٢٤٠-	١١١-	١٨٤-	٢٤٩-	٩٥٨-	٩٧٧-	١,٣٤١-	تدفقات الاستثمار فى الخارج
٤,٦٩٠	٣,٥٥٥	٥,١٨٤	٣,٩٨٢	٢,١٨٩	٦,٧٥٨	٨,١١٣	تدفقات الاستثمارات المباشرة فى مصر (صافى)
٦٠	٣٠	٢٢	١٤٩-	١١٨-	٥٢٢-	٤١١-	استثمارات محفظة الأوراق المالية للخارج
١,١٩٥	٧٩١-	١,٤٧٧	٥,٠٢٥-	٢,٥٥١-	٧,٨٧٩	٩,٢١١-	صافى تدفقات محفظة الأوراق المالية فى مصر
٩٤١	٢٤٠-	٢,٢٥٨	٨٠	٢١١	١,٣٥٧	١,٠١٣-	و منها السندات
٢,٤٠٧-	٣,٨٣٣	٥,٤٥٣	٢,٥٦٠	٢,٧٢٨-	٤,١٢٣-	٥,١٣٦	صافى الاستثمارات الأخرى
١,٧٩٠-	١,٥٣١	٥٧٩	٢٤٦	١,٥٠١	٣,٠٠٤	١,٢٥٢	صافى الاقتراض
١,٢٢٠-	١٣٣	١٨٤	٣١٠-	٨٢٩-	٨٠	١٢٢	القروض المتوسطة وطويلة الأجل
٦٥٨	١,٩٠٢	٢,١٦٩	١,٦٣٧	١,١٤٨	١,٨٣٥	٢,٠١٠	المستخدم
١,٨٧٨-	١,٧٦٩-	١,٩٨٥-	١,٩٤٧-	١,٩٧٧-	١,٧٥٥-	١,٨٨٩-	السداد
٣٦-	٣١-	٤٧-	٧-	٦٣-	١٢	٤٢٩-	تسهيلات موردين ومشتريين متوسطة الأجل
٦	٢٣٧	٢٤٢	٧٨	٧٣	١٠٣	٦٠	المستخدم
٤٢-	٢٦٨-	٢٨٩-	٨٥-	١٣٦-	٩٢-	٤٨٩-	السداد
٥٣٤-	١,٤٢٩	٤٤٢	٥٦٣	٢,٣٩٣	٢,٩١٣	١,٥٥٩	صافى تسهيلات موردين ومشتريين قصيرة الأجل
٢,٨٠٤-	١,٠٨١-	٨٥٨-	١,١٦٣	٣,٤٢٧-	٩,٦٦٩-	٣,٧٤٤	أصول أخرى
٢٢-	٥	١٠-	٢٨	٦٤-	٤١-	٤٩	البنك المركزى المصرى
٤١-	١,١٦٧	٢,٠٦١	٤,٣٦٦	١,٦٠٩-	٢,٠٧٣-	٨,٣١٤	البنوك الأخرى
٢,٧٤١-	٢,٢٥٣-	٢,٩٠٩-	٣,٢٣٠-	١,٧٥٤-	٧,٥٥٥-	٤,٦١٩-	أخرى
٢,١٨٨	٣,٣٨٣	٥,٧٣٢	١,١٥١	٨٠٢-	٢,٥٤٢	١٤٠	خصوم أخرى
١,٩٥٦	٤,٠٠٢	٦,٤٥٣	١,١٦٩	٤٤-	١,١٨٧	٦	البنك المركزى المصرى
٢٣٢	٦١٩-	٧٢١-	١٨-	٧٥٨-	١,٣٥٥	١٣٤	البنوك الأخرى
١,٠٨٢-	٢,٨١٢-	٤,٢٠٣-	٢,١٥٥-	٥٣٣	١,٣٠٦-	١,٢٣٨-	السهو والخطأ (صافى)
٢,٢١٨	٢,٠٩٠-	٢٣٧	١١,٢٧٨-	٩,٧٥٤-	٣,٣٥٦	٣,٣٧٨-	الميزان الكلى

المصدر: البنك المركزى المصرى.

* مبدئى.

أرقام معدلة من البنك المركزى.

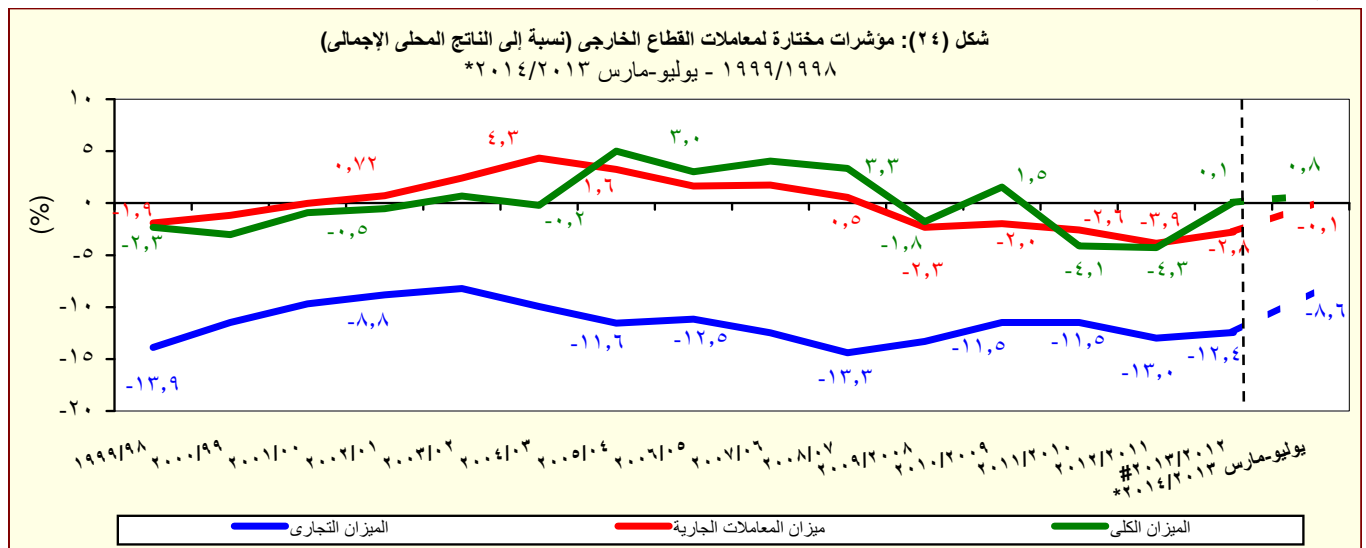

جدول (٤٠): ميزان المدفوعات - ميزان المعاملات الجارية

بيان ربع سنوى

(مليون دولار)

٢٠١٢/٢٠١١			#٢٠١٣/٢٠١٢			*٢٠١٤/٢٠١٣		
الربع الاول	الربع الثانى	الربع الاول	الربع الثانى	الربع الثالث #	الربع الرابع #	الربع الاول	الربع الثانى	الربع الثالث ^{١/}
٧,٨٢٣-	٧,٧٧٥-	٧,٨١٣-	١٠,٧٣٤-	٧,٠٢٨-	٧,٧٢٥-	٧,٦٨٧-	٧,٧٥٢-	٩,٧٤٣-
٦,٧٦٥	٦,٨٢٤	٦,٠١٥	٥,٦٧٥	٦,٣٧٢	٦,١٥٢	٥,٩٣٩	٦,٦٣١	٦,٢٥٢
٣,٢٣٤	٣,٥٠٦	٢,٤٤٠	٢,٢٣٦	٣,٠١٥	٢,٥٥٩	٢,٧٨٦	٣,٢٥٦	٢,٧٠٩
٣,٥٣١	٣,٣١٨	٣,٥٧٥	٣,٤٤٠	٣,٣٥٧	٣,٥٩٣	٣,١٥٣	٣,٣٧٥	٣,٥٤٣
١٤,٥٨٨-	١٤,٥٩٩-	١٣,٨٢٨-	١٦,٤٠٩-	١٣,٤٠٠-	١٣,٨٧٧-	١٣,٦٢٦-	١٤,٣٨٤-	١٥,٩٩٥-
٢,٨٧٣-	٢,٥١٢-	٢,٩١٥-	٣,٧٨٨-	٢,٨٩٤-	٢,٨٩٨-	٢,٩٥٥-	٢,٩٦٠-	٣,٧٦١-
١١,٧١٥-	١٢,٠٨٦-	١٠,٩١٣-	١٢,٦٢١-	١٠,٥٠٦-	١٠,٩٧٨-	١٠,٦٧١-	١١,٤٢٤-	١٢,٢٣٤-
١,٦٢٢	١,٥٠١	١,٦٤٨	٢,٢٠٥	١,٥٧٤	١,١٧٨	١٣٦	٣٧	١,١٥٥
٥,٤١١	٥,٢٢١	٥,٦٤٧	٦,١١٢	٥,٥٠٩	٤,٩٥٣	٣,٩٦٥	٤,٠٢٧	٤,٨٣٢
٢,٠٧٦	٢,٢٢٤	٢,٢٣٧	٢,٣٤٥	٢,١١١	٢,٤٩٤	٢,٤٦٩	٢,٣٤٥	٢,٢١١
١,٣٦٠	١,٣٢٣	١,٢٨٨	١,٣٤٣	١,١٤٥	١,٢٥٦	١,٣٧٣	١,٣٥٨	١,٢٧١
٢,٧٠٢	٢,٣٦٠	٢,٦٤٠	٢,٩٤٢	٢,٤٩٤	١,٦٧٢	٩٣١	٩٤٧	١,٥٧٢
٥٦	٥٤	٥٧	٣٩	٤٤	٥٨	٥٥	٤٠	٤٢
١٩	٤٢	٨١	١٣٤	١٣٢	٩٠	٧٥	٨٤	٣٣٩
٥٥٨	٥٤١	٦٣٢	٦٥٠	٧٢٨	٦٤٠	٤٣٦	٦١٢	٦٦٩
٣,٧٩٠	٣,٧٢٠	٣,٩٩٩	٣,٩٠٧	٣,٩٣٥	٣,٧٧٥	٣,٨٣٠	٣,٩٩٠	٣,٦٧٧
٣١٢	٢٨٦	٤٣٥	٤٤٤	٣٨٤	٣٩٦	٣٩٢	٣٨١	٤٧١
٦٢٧	٦٩١	٧٢٤	٧١٥	٦٦٥	٨٢٦	٨٤٩	٦٧٤	٧٤٣
١,٧٨٥	١,٤١٩	١,٦٧٤	١,٤١٢	١,٥٥٥	١,٣٩٥	١,٤٤٠	١,٦٢٢	١,٥٩٢
١٨٧	٨٢	١٧٦	٨٥	٢١٣	٨٢	١٩١	١٢١	٢٦٥
٣٢١	٣١٠	٢١٦	١٥٧	٥٠٩	٣٦٢	٣٦٤	٣٦٥	١٦١
٧٤٤	١,٠١٤	٩٥١	١,١٨٠	٨٢٣	٧٩٦	٧٨٥	٩٤٨	٧١١
٦,٢٠٢-	٦,٢٧٤-	٦,١٦٤-	٨,٥٢٩-	٥,٤٥٥-	٦,٥٤٦-	٧,٥٥١-	٧,٧١٦-	٨,٥٨٨-
٤,٠٢٦	٤,٣٩٥	٤,٩٠٣	٤,٩٠٢	٤,٦١٢	٤,٨٥١	٨,٣٠٨	٦,٢٠٣	٩,١١١
١٦	٥٠٧	٤٠	٥٨٩	١٠	١٩٦	٤,٢٦٧	١,٧٥٩	٤,٤٩٠
٤,٠١١	٣,٨٨٩	٤,٨٦٣	٤,٣١٣	٤,٦٠٢	٤,٦٥٥	٤,٠٤٢	٤,٤٤٤	٤,٦٢١
٢,١٧٥-	١,٨٧٩-	١,٢٦١-	٣,٦٢٧-	٨٤٣-	١,٦٩٥-	٧٥٧	١,٥١٣-	٥٢٣

المصدر: البنك المركزى المصرى.

* مبدئى.

أرقام معدلة من قبل البنك المركزى

١/ تم تقدير البيانات الخاصة بالربع الثالث يناير - مارس ٢٠١٤/٢٠١٣ كمحصلة الفارق بين بيانات الفترة يوليو - مارس ٢٠١٤/٢٠١٣ والفترة يوليو - ديسمبر ٢٠١٤/٢٠١٣.

٢ / يتضمن صادرات و واردات المناطق الحرة.

ملحوظة : بيانات التجارة فى هذا الجدول تم تجميعها من مصادر الجهاز المصرفى طبقاً للتدفقات النقدية. وقد تختلف هذه البيانات عن البيانات المجمعة لدى الجهاز المركزى للتعبئة العامة والإحصاء والمبنية على أساس التدفقات السلمية وفقاً لسجلات مصلحة الجمارك .

جدول (٤١): ميزان المدفوعات (تابع) - ميزان المعاملات الرأسمالية
بيان ربع سنوى

(مليون دولار)

٢٠١٤/٢٠١٣ *			#٢٠١٣/٢٠١٢				٢٠١٢/٢٠١١		
الربع الثالث ^{١/}	الربع الثانى	الربع الأول	الربع الرابع [#]	الربع الثالث [#]	الربع الثانى [#]	الربع الاول	الربع الثانى	الربع الاول	
٥٤٦	-٩٩٢	٣,٩٧٩	٥,٤١٣	٢٨	٤,٩٢٥	١,٥٠٠	-٢,٩١٤	٥٠٢	ميزان المعاملات الرأسمالية
٢٨٥,٤	-١٧,٦	-٣٣,٧	-٢٣,٤	-٨,٠	-١٦,٨	-٣٨,٦	-١١,٨	-٢٠,٥	الحساب الرأسمالى
٢٦١	-٩٧٥	٤,٠١٢	٥,٤٣٧	٣٦	٤,٩٤٢	١,٥٣٩	-٢,٩٠٢	٥٢٣	الحساب المالى
-٥٩	-١٢٣	-٥٨	-٧٣	-٤٧	-٣٨	-٢٥	-٢٣	-٧٩	تدفقات الاستثمار فى الخارج
									تدفقات الاستثمارات المباشرة فى مصر
١,٨٤١	١,٦٠٣	١,٢٤٦	١,٦٢٩	١,٠٧٥	١,٣١٦	١,١٦٤	-٨٥٨	٤٤٠	(صافى)
									استثمارات محفظة الأوراق المالية
١٧	١١	٣٢	-٧	١٤	١٧	-١	-٩٣	-٦٣	للخارج
-٣٠	-٤٢	١,٢٦٨	٢,٢٦٨	-٥٣١	٦٧	-٣٢٧	-١,٥٧٩	-١,٧٣٠	صافى تدفقات محفظة الأوراق المالية
									فى مصر
-١٦	-٢	٩٥٩	٢,٤٩٨	-٤	٣٩	-٢٧٦	-٥١	-٣٢٥	و منها السندات
-١,٥٠٧	-٢,٤٢٣	١,٥٢٤	١,٦٢٠	-٤٧٥	٣,٥٨٠	٧٢٨	-٣٤٩	١,٩٥٥	صافى الاستثمارات الأخرى
-٥٨٩	-٢٥٥	-٩٤٧	-٩٥٢	٣٥١	١,٦١٥	-٤٣٥	٢٨٣	٢٨٧	صافى الاقتراض
-٦١٢	-١٨	-٥٩١	٥٠	-٨١	٧٢٣	-٥٠٨	٣١٣	-٤٥٩	القروض المتوسطة وطويلة الأجل
٢٤٠	٢٠٣	٢١٥	٢٦٧	٧١٣	٩١٧	٢٧٢	٥١٨	٣١٣	المستخدم
-٨٥٢	-٢٢٠	-٨٠٦	-٢١٦	-٧٩٤	-١٩٥	-٧٨٠	-٢٠٥	-٧٧٢	السداد
-٨	-٢١	-٨	-١٦	-٢٢٨	١٩٨	-١	٠	٤	تسهيلات موردين ومشتريين
									متوسطة الأجل
٢,١	٣,٠	٠,٩	٥,٥	١,٥	٢٢٦,٠	٩,٢	٢٤,٦	٢٤,٣	المستخدم
-١٠	-٢٤	-٩	-٢١	-٢٢٩	-٢٨	-١٠	-٢٥	-٢١	السداد
٣١	-٢١٧	-٣٤٨	-٩٨٧	٦٦٠	٦٩٥	٧٤	-٣٠	٧٤٢	صافى تسهيلات موردين ومشتريين
									قصيرة الأجل
-٩٥٩	-١,٢٥٨	-٥٨٧	٢٢٣	-٨٣٣	-١,٢٥٦	١,٠٠٨	-٤٠٥	١,٩١٢	أصول أخرى
٠	-١١	-١١	-١٤	١٦	-١,٦	-١٠,١	٨	١٦	البنك المركزى المصرى
-٥٥٥	٢٩٨	٢١٥	٨٩٤	٤٢٥	١٩	٧٢٣	٣٧٦	٢,٤٢١	البنوك الأخرى
-٤٠٥	-١,٥٤٥	-٧٩١	-٦٥٧	-١,٢٧٥	-١,٢٧٣	٢٩٥	-٧٨٩	-٥٢٥	أخرى
٤١	-٩١٠	٣,٠٥٨	٢,٣٤٩	٧	٣,٢٢١	١٥٥	-٢٢٧	-٢٤٤	خصوم أخرى
٨	-١,٠٥٣	٣,٠٠١	٢,٤٥٠	٢	٣,٤٩٧	٥٠٣	-٢	-٤	البنك المركزى المصرى
٣٣	١٤٣	٥٦	-١٠٢	٥	-٢٧٦	-٣٤٨	-٢٢٥	-٢٤٠	البنوك الأخرى
-٨٥١	٧٥٨	-٩٨٩	-١,٣٩١	-٧٢٤	-١,٣٣١	-٧٥٨	-٨٥٧	-٦٨٣	السهو والخطأ (صافى)
٢١٨	-١,٧٤٧	٣,٧٤٧	٢,٣٢٧	-١,٥٣٩	-٣٣	-٥١٩	-٥,٦٤٩	-٢,٣٥٦	الميزان الكلى

المصدر: البنك المركزى المصرى.

* مبدئى.

أرقام معدلة من قبل البنك المركزى.

١/ تم تقدير البيانات الخاصة بالفترة يناير - مارس ٢٠١٤/٢٠١٣ كمحصلة الفارق بين بيانات الفترة يوليو - مارس ٢٠١٤/٢٠١٣ والفترة يوليو - ديسمبر ٢٠١٤/٢٠١٣.

جدول (٤٢): مؤشرات قياس أداء معاملات القطاع الخارجى

يوليو-مارس ٢٠١٤/٢٠١٣	# يوليو-مارس ٢٠١٣/٢٠١٢	٢٠١٣/٢٠١٢	٢٠١٢/٢٠١١	٢٠١١/٢٠١٠	٢٠١٠/٢٠٠٩	٢٠٠٩/٢٠٠٨
(مليون دولار)						
٥٥,٢٦٩	٤٩,٧٤٧	٦٥,٧٠٣	٦٤,٣٥٢	٦٢,٠٠٢	٥٧,٨٩٩	٥٧,٢١٧
(١١,١)	(٣,٥)	(٢,١)	(٣,٨)	(٧,١)	(١,٢)	(١٣,٢)-
٤٤,٧٥٣	٤٩,١٠٨	٦٤,٨٦٨	٦٣,٧٢٠	٦١,٢٥٠	٥٦,٩٤٥	٥٦,٦٠٣
(٨,٩)-	(٣,٤)	(١,٨)	(٤,٠)	(٧,٦)	(٠,٦)	(١٢,٨)-
٥٥,٥٠١	٥٥,٤٧٨	٧٣,١٢٩	٧٤,٤٩٨	٦٨,٠٩٠	٦٢,٢١٧	٦١,٦٤١
(٠,٠٤)	(٠,٦)	(١,٨)-	(٩,٤)	(٩,٤)	(٠,٩)	(٥,٢)-
(نسبة مئوية، إلا إذا ذكر خلاف ذلك)						
المتحصلات الجارية / المدفوعات الجارية						
٨٠,٦	٨٨,٥	٨٨,٧	٨٥,٥	٩٠,٠	٩١,٥	٩١,٨
بدون التحويلات الرسمية						
٩٩,٦	٨٩,٧	٨٩,٨	٨٦,٤	٩١,١	٩٣,١	٩٢,٨
شاملة التحويلات الرسمية						
٤٢,٨	٤١,٤	٤٢,١	٤٢,٣	٤٩,٩	٤٨,٧	٥٠,٠
الصادرات السلعية / الواردات السلعية						
٤٢,١	٣٦,٨	٣٧,٣	٣٩,٣	٤٤,١	٤١,٩	٤٤,٥
الصادرات السلعية / المتحصلات الجارية (بدون التحويلات الرسمية)						
٢٢,٥	٢١,١	٢١,٥	٢١,٧	٢٤,٣	٢٣,٩	٢٥,٠
الصادرات غير البنزولية / المتحصلات الجارية (بدون التحويلات الرسمية)						
٧٩,٣	٧٨,٧	٧٨,٦	٧٩,٥	٧٩,٤	٧٨,٧	٨١,٧
الواردات السلعية / المدفوعات الجارية						
٣,٦	٢,٨	٣,١	٣,١	٥,٩	٨,٦	٧,٥
نسبة تغطية الإحتياطي الدولى للواردات (عدد الأشهر)						
١١١,٥	١٤٥,٨	١٤٢,٣	١٣٦,٥	١٥٦,٣	١٧٨,٢	٢١٠,٧
المتحصلات الخدمية / المدفوعات الخدمية						
٧,٧	١٦,٤	١٥,٠	١٤,٨	١٧,٣	٢٠,٤	١٨,٥
إيرادات السياحة / المتحصلات الجارية (بدون التحويلات الرسمية)						
٢٦,٩	٤٦,٨	٤٣,٩	٤٥,١	٤٨,٤	٤٩,٢	٤٤,١
إيرادات السياحة / المتحصلات الخدمية						
٤,٥	٥,٠	٤,٣	٤,٠	٤,٣	٤,١	٥,٢
خدمة الدين / المتحصلات الجارية (متضمنة التحويلات الرسمية) ^١						
٣,٤	٣,٧	٥,٢	٥,٣	٦,٣	٦,٢	٧,٥
الصادرات غير البنزولية (نسبة إلى الناتج المحلى الإجمالى) ^٢						
٤,٤	٦,٢	٨,٣	٧,٩	٩,٣	١٠,٨	١٢,٦
إجمالى المتحصلات الخدمية (نسبة إلى الناتج المحلى الإجمالى) ^٢						
١,٢	٢,٩	٣,٦	٣,٦	٤,٥	٥,٣	٥,٥
ومنها : السياحة (نسبة إلى الناتج المحلى الإجمالى)						
٠,١-	٢,١-	٢,٨-	٣,٩-	٢,٦-	٢,٠-	٢,٣-
ميزان المعاملات الجارية (نسبة إلى الناتج المحلى الإجمالى) ^٢						
٠,٨	٠,٧-	٠,١	٤,٣-	٤,١-	١,٥	١,٨-
ميزان المدفوعات (نسبة إلى الناتج المحلى الإجمالى) ^٢						
--	٧٧,٢	٦٥,٨	٥٣,٤	٥٦,٣	٥٨,٢	٥٥,١
إجمالى الدين الخارجى / المتحصلات الجارية (متضمنة التحويلات الرسمية)						
--	١,٠	١,٠	١,٠	١,٠	١,١	١,٢
مدفوعات الفوائد على الدين الخارجى / المتحصلات الجارية (متضمنة التحويلات الرسمية)						
--	٤١٩,٤	٤٠٥,٢	٤١٠,٩	٦٠٢,٢	٦٩٤,٩	٦٤٠,٤
نسبة السيولة (%) ^٣						

المصدر: البنك المركزى المصرى وحسابات وزارة المالية.

* مبدئى.

-- بيان غير متاح.

أرقام معدلة من قبل البنك المركزى المصرى.

١/ تم تقدير قيمة خدمة الدين الخارجى من واقع بيانات ميزان المدفوعات.

٢/ قامت وزارة التخطيط بتقدير قيمة الناتج المحلى الإجمالى لعام ٢٠١٤/٢٠١٣ بنحو ٢٠٣٣,٨ مليار جنيه ، مقارنة بناتج محلى إجمالى معدل قدره ١٧٥٣ مليار جنيه لعام ٢٠١٣/٢٠١٢.

٣/ يعكس هذا المؤشر (نسبة الإحتياطي الدولى متضمن الذهب وأصول البنوك فى الخارج) إلى (خدمة الدين + الإلتزامات الخارجية السائلة).

جدول (٤٣): بيانات التجارة الخارجية - الميزان التجارى
طبقاً للتصنيف الإقتصادى للأمم المتحدة (BEC)

(مليون جنيه)

البند	٢٠٠٩/٢٠٠٨					يوليو- مايو ٢٠١٣/٢٠١٢	
	٢٠٠٩/٢٠٠٨	٢٠١٠/٢٠٠٩	٢٠١١/٢٠١٠	٢٠١٢/٢٠١١	٢٠١٣/٢٠١٢	يوليو- مايو ٢٠١٣/٢٠١٢	يوليو- مايو ٢٠١٣/٢٠١٢
الميزان الكلى	١٨٧,٢٨٦-	١٦٩,٢٨٢-	١٨٣,٩٣٧-	٢٠٢,٩٥٠-	٢٦٧,٤٤٤-	٢٣٦,٦٩٤-	٢٥٦,٣٠٩-
	(٨,٦)	(٩,٦)-	(٨,٧)	(١٠,٣)	(٣١,٨)		(٨,٣)
١١١ سلع غذائية أولية (للصناعة)	١٥,٨٧٩-	١٧,٧٧٧-	٢٣,٨٧٨-	٢٨,٦١٨-	٣١,١٠٢-	٢٨,٧٩٤-	٢٢,٤٠٦-
١١٢ سلع غذائية أولية (للإستهلاك)	٢٢٨	١,٠٤٠-	٨٤٣	١,٢٩٩-	٢,٠٤٦-	١,٥٥٣-	٣,٧٩٠-
١٢١ سلع غذائية مصنعة (للصناعة)	٨,٤١٦-	٧,٠٥٣-	١١,٠٤٩-	٢٤,٧٤٥-	١٠,٩٦٨-	١٠,٤٠٢-	٥,٤٦٢-
١٢٢ سلع غذائية مصنعة (للإستهلاك)	٣,٩٣١-	٤,٨٥٥-	٨,٨٩١-	١١,٥٤٩-	١١,٩٩١-	١١,١٥٥-	٩,٦٢٤-
٢١ مستلزمات صناعية أولية	١٤,١١٤-	١٥,٧٢٧-	٢١,٩٨٠-	٢٨,٣٦٣-	٢٥,٢٤٤-	٢٣,١٦٢-	١٣,٦٠٩-
٢٢ مستلزمات صناعية مصنعة	٦٢,٤٥٧-	٦٥,١٩٣-	٥٣,٩٢١-	٦٣,٥٦٩-	٧٤,٩١١-	٦٦,٨٧٣-	٧٢,٠٣١-
٣١ وقود وزيوت (خام)	٥,٥٤٨-	٣,٧٥٧-	١٦,٥١١	٢١,٣٩٦	١١,٠٦٥	١٣,٧٨٦	٨,٧٣٥-
٣٢ وقود مصنع وزيوت اخرى	٢,٠٦٠-	٦,٦٦٥	٤,١٧٢	٤٥٣-	١٥,٠٥٤-	١٢,٤٠٤-	٢١,٧٨٨-
٤١ سلع رأسمالية عدا معدات النقل	٣٢,١٣٥-	١٦,٣٥٢-	٣٧,٥١٥-	٢٥,٤٣٢-	٤١,٢٩٩-	٣٦,٩٧٧-	٤٠,٢٦١-
٤٢ قطع غيار وأجزاء سلع رأسمالية	١١,٣٩٣-	١١,٢٩٢-	١٦,٢٦٢-	١٥,٢٤٦-	١٩,٤٥٧-	١٧,٣٥٢-	١٨,٧٨٧-
٥١ سيارات الركوب	٧,٥٤٣-	٧,٤٦٨-	٧,٣٢٣-	٦,٩٠٠-	٨,٧٥٢-	٨,٠٨٧-	٦,٠٤٩-
٥٢ سيارات اخرى	٥,٢٢٧-	٦,٢٣٥-	٧,٥٥٥-	٦,٠٧٢-	٧,٥٢٥-	٦,٩١٣-	٥,٧٢٥-
٥٣ قطع غيار وأجزاء لوسائل النقل	٦,٥٤٦-	٧,٢٠٦-	١٢,٥٢٦-	١١,٥٥٣-	١٥,٨٨٠-	١٤,٤٣٠-	١٣,٨٩٧-
٦١ سلع إستهلاكية معمرة	٩,٦٦٦-	٤,٧٨١-	١,٠٨٤-	٧١٨	٢,٥٧٠-	٢,٣١٠-	٣,٢٤٣-
٦٢ سلع إستهلاكية نصف معمرة	٢,٩٦٩	٩١٠-	١,٠٣١	٢,٥٥٠	١٢٨-	١٤٨	١,٩٩٣
٦٣ سلع إستهلاكية غير معمرة	٥,٧٤٨-	٦,٢٦٨-	٤,٤٣٨-	٣,٧٢٦-	١١,٧٥٥-	١٠,٣٩٣-	١٣,٨١٢-
٧ أخرى	١٨٢	٣٤-	٧٤-	٩٠-	١٧٣	١٧٦	٩١٧

المصدر: وزارة المالية - مصلحة الجمارك.
() معدل النمو السنوى.
* بيان مبدئى.

جدول (٤٤): بيانات التجارة الخارجية - الصادرات
طبقاً للتصنيف الإقتصادي للأمم المتحدة (BEC)

(مليون جنيه)

يوليو- مايو يوليو - مايو *٢٠١٤/٢٠١٣ *٢٠١٣/٢٠١٢		٢٠١٣/٢٠١٢	٢٠١٢/٢٠١١	٢٠١١/٢٠١٠	٢٠١٠/٢٠٠٩	٢٠٠٩/٢٠٠٨	البند
١٤٦,٦١٣	١٤٧,٢٢١	١٦٠,٥٤٩	١٥٩,٩٣٩	١٤٣,٠٨٩	٦٩,٦٤٨	٦٠,٤١٨	إجمالي الصادرات
(٠,٤)-		(٠,٤)	(١١,٨)	(١٠٥,٤)	(١٥,٣)	(٦,٧)	
٢٥٢	٥٢١	٥٧٧	٦٦٨	٧٥٠	٢٧٥	٢١٤	١١١ سلع غذائية أولية (للصناعة)
٦,٤٨٤	٧,٦٤٢	٨,٢٨٤	٧,٧١٢	٧,٤٤٤	١,٧٣٠	٢,٤٠٩	١١٢ سلع غذائية أولية (للإستهلاك)
١,٣٩٣	١,٣٠٣	١,٤٤٣	١,٦٨٠	١,٥٥٠	٤٢٢	٢٣٥	١٢١ سلع غذائية مصنعة (للصناعة)
٤,٥٩٢	٦,١١٢	٦,٧٦٨	٧,٨٧٤	٦,٤١٩	٢,٩٧٠	٤,٠٠٠	١٢٢ سلع غذائية مصنعة (للإستهلاك)
١٠,٤٤٨	٥,٩٤٤	٦,٤٠٤	٥,٥٢٠	٧,٠١٣	١,٧٩٠	٣,٤٠٢	٢١ مستلزمات صناعية أولية
٥٠,٧٣٢	٥٨,٥٠٣	٦٣,٦٤٤	٦١,٦٨٧	٥٣,٥٥٠	٢٦,٣١٤	٢٦,٨٤٨	٢٢ مستلزمات صناعية مصنعة
٣٤,٩٨٧	٣١,٨٩٦	٣٤,٢٧٩	٢٨,٦٠١	٢٠,١٨١	٦,٦٩٩	٢٧٩	٣١ وقود وزيت (خام)
١٦,١٦٦	١٥,٣٨٥	١٦,٩٤٠	١٨,٦٦٨	٢٠,٤٥٠	٩,٥٥٥	١٠,٢١١	٣٢ وقود مصنع و زيوت اخرى
١,٢٠٩	١,٠٩٣	١,٢٢٨	١,٦١٩	٢,٦٥٠	١٣,٢٧٣	٢,٤٥٨	٤١ سلع رأسمالية عدا معدات النقل
١,٢٤٧	٨٦٦	٩٤٦	٩٦٣	٨٢٥	٤٥٣	١٩٤	٤٢ قطع غيار وأجزاء سلع رأسمالية
٦٧٢	٣١١	٣٤٦	٤١٥	٢٥٠	١٨٨	٣٦	٥١ سيارات الركوب
٦٧٧	٨٧٤	٩٥٦	٩٧٥	١,٥٠٠	١٥٢	١,٣٢٨	٥٢ سيارات اخرى
٨٥٥	٧٥٧	٩٠٤	١,٧٧٠	١,١١٩	٥٣٣	١٥٧	٥٣ قطع غيار وأجزاء لوسائل النقل
٢,٦٥٣	٣,١٢٧	٣,٥٢١	٤,٧٢٠	٣,٥٣٨	٢٦٩	٥٢٢	٦١ سلع إستهلاكية معمرة
٨,٥٨٩	٧,٧٦٨	٨,٤٧٦	٨,٤٩٤	٨,١٢٥	٢,٥١٧	٥,٩١٢	٦٢ سلع إستهلاكية نصف معمرة
٤,٦٧٧	٤,٨٧٦	٥,٥٨٧	٨,٥٣٠	٧,٦١٩	٢,٤٩٧	٢,٠٢٠	٦٣ سلع إستهلاكية غير معمرة
٩٧٨	٢٤٤	٢٤٧	٤٢	١٠٨,٠	١١,٠	١٩٣,٠	٧ أخرى

المصدر: وزارة المالية - مصلحة الجمارك.

() معدل النمو عن الفترة المقابلة فى العام السابق.

* بيان مبني

جدول (٤٥): بيانات التجارة الخارجية - الواردات
طبقاً للتصنيف الإقتصادي للأمم المتحدة (BEC)

(مليون جنيه)

يوليو- مايو يوليو - مايو *٢٠١٣/٢٠١٢ *٢٠١٣/٢٠١٢		٢٠١٣/٢٠١٢	٢٠١٢/٢٠١١	٢٠١١/٢٠١٠	٢٠١٠/٢٠٠٩	٢٠٠٩/٢٠٠٨	البند
٤٠٢,٩٢٢	٣٨٣,٩١٥	٤٢٧,٩٩٣	٣٦٢,٨٨٩	٣٢٧,٠٢٦	٢٣٨,٩٣٠	٢٤٧,٧٠٤	إجمالي الواردات
(٥,٠)		(١٧,٩)	(١١,٠)	(٣٦,٩)	(٣,٥)-	(٨,١)	
٢٢,٦٥٨	٢٩,٣١٥	٣١,٦٧٩	٢٩,٢٨٦	٢٤,٦٢٨	١٨,٠٥٢	١٦,٠٩٣	١١١ سلع غذائية أولية (للصناعة)
١٠,٢٧٤	٩,١٩٥	١٠,٣٣١	٩,٠١٠	٦,٦٠٠	٢,٧٧٠	٢,١٨١	١١٢ سلع غذائية أولية (للإستهلاك)
٦,٨٥٥	١١,٧٠٥	١٢,٤١١	٢٦,٤٢٥	١٢,٥٩٩	٧,٤٧٥	٨,٦٥١	١٢١ سلع غذائية مصنعة (للصناعة)
١٤,٢١٦	١٧,٢٦٧	١٨,٧٥٩	١٩,٤٢٣	١٥,٣١٠	٧,٨٢٥	٧,٩٣١	١٢٢ سلع غذائية مصنعة (للإستهلاك)
٢٤,٠٥٧	٢٩,١٠٥	٣١,٦٤٧	٣٣,٨٨٣	٢٨,٩٩٢	١٧,٥١٧	١٧,٥١٦	٢١ مستلزمات صناعية أولية
١٢٢,٧٦٣	١٢٥,٣٧٦	١٣٨,٥٥٥	١٢٥,٢٥٦	١٠٧,٤٧١	٩١,٥٠٧	٨٩,٣٠٤	٢٢ مستلزمات صناعية مصنعة
٤٣,٧٢٢	١٨,١١٠	٢٣,٢١٤	٧,٢٠٥	٣,٦٧٠	١٠,٤٥٦	٥,٨٢٨	٣١ وقود وزيوت (خام)
٣٧,٩٥٥	٢٧,٧٨٩	٣١,٩٩٥	١٩,١٢١	١٦,٢٧٨	٢,٨٩٠	١٢,٢٧١	٣٢ وقود مصنع و زيوت اخرى
٤١,٤٧١	٣٨,٠٧٠	٤٢,٥٢٧	٢٧,٠٥١	٤٠,١٦٥	٢٩,٦٢٥	٣٤,٥٩٤	٤١ سلع رأسمالية عدا معدات النقل
٢٠,٠٣٤	١٨,٢١٨	٢٠,٤٠٣	١٦,٢٠٩	١٧,٠٨٧	١١,٧٤٥	١١,٥٨٨	٤٢ قطع غيار وأجزاء سلع رأسمالية
٦,٧٢١	٨,٣٩٨	٩,٠٩٨	٧,٣١٦	٧,٥٧٣	٧,٦٥٦	٧,٥٨٠	٥١ سيارات الركوب
٦,٤٠٢	٧,٧٨٧	٨,٤٨٠	٧,٠٤٧	٩,٠٥٥	٦,٣٨٧	٦,٥٥٥	٥٢ سيارات اخرى
١٤,٧٥١	١٥,١٨٦	١٦,٧٨٤	١٣,٣٢٣	١٣,٦٤٥	٧,٧٣٩	٦,٧٠٣	٥٣ قطع غيار وأجزاء لوسائل النقل
٥,٨٩٦	٥,٤٣٧	٦,٠٩١	٤,٠٠١	٤,٦٢١	٥,٠٥٠	١٠,١٨٨	٦١ سلع إستهلاكية معمرة
٦,٥٩٦	٧,٦٢٠	٨,٦٠٤	٥,٩٤٤	٧,٠٩٤	٣,٤٢٧	٢,٩٤٣	٦٢ سلع إستهلاكية نصف معمرة
١٨,٤٩٠	١٥,٢٦٩	١٧,٣٤٢	١٢,٢٥٦	١٢,٠٥٧	٨,٧٦٥	٧,٧٦٨	٦٣ سلع إستهلاكية غير معمرة
٦١	٦٨	٧٥	١٣٣	١٨٢	٤٥	١١	٧ أخرى

المصدر: وزارة المالية - مصلحة الجمارك.
() معدل النمو عن الفترة المقابلة في العام السابق.
*بيان مبدئي.

جدول (٤٦): حصيلة الصادرات البترولية

(مليون دولار)

يوليو - ديسمبر *٢٠١٤/٢٠١٣	#٢٠١٣/٢٠١٢	٢٠١٢/٢٠١١	٢٠١١/٢٠١٠	٢٠١٠/٢٠٠٩	٢٠٠٩/٢٠٠٨	
٦,٠٤٣	١٠,٢٤٩	١١,٢٢٥	١٢,١٣٦	١٠,٢٥٩	١١,٠٠٥	إجمالي الصادرات البترولية
٣,٥٠٠	٤,٧٧٤	٥,٢١١	٥,٦٦٢	٤,٤٧٥	٤,٠٠٤	البترول الخام
٢,٥٤٢	٥,٤٧٦	٦,٠١٤	٦,٤٧٤	٥,٧٨٤	٧,٠٠٠	منتجات بترولية

المصدر: البنك المركزى المصرى

أرقام معدلة.

* بيان مبدئى.

جدول (٤٧): أهم مؤشرات قطاع السياحة

يوليو - ابريل *٢٠١٤/٢٠١٣	٢٠١٣/٢٠١٢	*٢٠١٢/٢٠١١	٢٠١١/٢٠١٠	٢٠١٠/٢٠٠٩	٢٠٠٩/٢٠٠٨	
٦,٤١٣	١٢,٢١٣	١٠,٩٥٢	١١,٩٣١	١٣,٧٥٨	١٢,٢٩٣	عدد السياح الوافدين (بالألف سائح)
٥٨,٨٠٧	١٤٢,٤٣٢	١٣١,٧٦٨	١٢٤,٥٧١	١٣٦,٣٧٠	١٢٣,٣٨٣	عدد الليالى السياحية (بالألف ليلة)
٩,٢	١١,٧	١٢,٠	١٠,٤	٩,٩	١٠,٠	متوسط عدد الليالى السياحية (للسائح)
١٣,٤٥٠	٩,٧٤٨	٩,٤١٩	١٠,٥٨٩	١١,٥٩١	١٠,٤٨٨	الدخل من السياحة (مليون دولار)
--	٦٨	٧١	٨٥	٨٥	٨٥	الدخل من السياحة موزعاً على عدد الليالى السياحية (دولار لكل ليلة)

المصدر: وزارة السياحة.

* بيان مبدئى.

-- بيان غير متاح.

١/ يعكس الفترة يوليو - مارس ٢٠١٣/٢٠١٤.

جدول (٤٨): حركة الملاحة فى قناة السويس

يوليو - ابريل *٢٠١٤/٢٠١٣	*٢٠١٣/٢٠١٢	*٢٠١٢/٢٠١١	٢٠١١/٢٠١٠	٢٠١٠/٢٠٠٩	٢٠٠٩/٢٠٠٨	
١٣,٩٨٠	١٦,٦٦٤	١٧,٦٦٤	١٨,٠٥٠	١٧,٥٠٤	١٩,٣٥٤	إجمالى عدد السفن ^{١/}
٧٧٢	٩١٢	٩٣٩	٨٩٧	٧٨٧	٨١١	صافى حمولة السفن العابرة (مليون طن)
١٣ ٤,٠٠٢	٥,٠٣٢	٥,٢٠٨	٥,٠٥٣	٤,٥١٧	٤,٧٢١	إجمالى الحصيلة (مليون دولار)

المصدر: البنك المركزى المصرى وهيئة قناة السويس.

* مبدئى .

١/ تشمل حاويات البترول والسفن الأخرى.

٢/ يعكس الفترة يوليو - مارس ٢٠١٣/٢٠١٤.

جدول (٤٩): الصادرات حسب التوزيع الجغرافى

(مليون دولار)

يوليو - ديسمبر *٢٠١٤/٢٠١٣	#٢٠١٣/٢٠١٢	٢٠١٢/٢٠١١	٢٠١١/٢٠١٠	٢٠١٠/٢٠٠٩	٢٠٠٩/٢٠٠٨	
١٢,٥٧٠	٢٤,٢١٤	٢٥,٠٧٢	٢٦,٩٩٣	٢٣,٨٧٣	٢٥,١٦٩	جملة الصادرات
٥,٠٤٢	٧,٨٩٧	٩,٠٧١	١١,٤٣٧	٨,٤٨٠	٨,٥٤٤	الإتحاد الأوروبى
٧٥٧,٣	١,٧٧١	١,٤١٩	١,٧٠٥	١,٠٧٣	٨٩٩	الدول الأوروبية الأخرى
١,٢٨١	٣,٦٥٦	٣,٤٣١	٣,٦٠٠	٤,٤٠٩	٦,٤٢٢	الولايات المتحدة الأمريكية
٢,٧٢١	٥,٢٠٥	٥,٣٢٤	٤,٨٦٥	٤,٧٦١	٣,٨٥٢	الدول العربية
١,٩٣٢	٤,٥٦٠	٤,٦٢٠	٤,٠٢٦	٣,٤٠٠	٣,١٤٤	الدول الآسيوية (غير العربية)
٢٣٠	٤٥٢	٤٩٩	٥٤٣	٣٨١	٦٤٠	الدول الأفريقية (غير العربية)
٦	٢٣	٢٢	١٥	١٨	١٤	استراليا
٦٠١	٦٥١	٦٨٥	٨٠٢	١,٣٥١	١,٦٥٤	دول ومناطق أخرى

المصدر: البنك المركزى المصرى.

أرقام معدلة.

* بيان مبدئى.

القسم التاسع

مقارنة تحليلية لأداء الإقتصاد المصرى

٧٨-٧٧	تحليل مقارنة لأداء أهم المؤشرات الاقتصادية	جدول (٥٠)
٧٩	تحليل مقارنة لأداء البورصة المصرية	جدول (٥١)

جدول (٥٠): تحليل مقارن لأداء أهم المؤشرات الاقتصادية *

النتائج المحلي الإجمالي الحقيقي (معدل التغير %)	معدل نمو الدخل الحقيقي للفرد(%)	الميزان الكلى للموازنة العامة نسبة للنتائج المحلى الإجمالى (%)	معدل التضخم السئوى (%)	ميزان المعاملات الجارية نسبة للنتائج المحلى الإجمالى (%)	صناعات السلع والخدمات نسبة للنتائج المحلي الإجمالى (%)	الدين الخارجى نسبة للنتائج المحلى الإجمالى (%)	خدمة الدين نسبة إلى جملة متحصلات الميزان الجارى (%) ١/
١- تصنيف البنك الدولي: (مجموعة الدول ذات الدخل المتوسط المنخفض) ١/٢							
مصر ١/٣							
٢٠٠٨	٧,٢	٥,٠	-٦,٨	١١,٧	٠,٥	٣٤,٨	٢٠,١
٢٠٠٩	٤,٧	٢,٤	-٦,٩	١٦,٢	-٢,٣	٢٥,٩	١٦,٩
٢٠١٠	٥,١	٢,٨	-٨,١	١١,٧	-٢,٠	٢١,٧	١٥,٩
٢٠١١	١,٨	-٠,٦	-٩,٨	١١,١	-٢,٦	٢٠,٧	١٥,٢
٢٠١٢	٢,٢	-٠,٠٣	-١٠,٦	٨,٦	-٣,٩	١٧,٥	١٣,٢
٢٠١٣	٢,١	-٠,٠١	١٣,٧-	٦,٩	٢,١-	١٧,٧	١٧,٣
متوسط دول المجموعة							
٢٠٠٩	٥,٠	--	--	٤,١	--	٢٥,٤	٢٧,٥
٢٠١٠	٧,٨	--	--	٥,٣	--	٢٧,٣	٢٥,٢
٢٠١١	٥,٥	--	--	٧,٣	--	٢٩,٠	٢٤,٩
٢٠١٢	٤,٠	--	--	٤,٦	--	٢٧,٦	--
الفلبين							
٢٠٠٩	١,١	-٠,٥	-٤,١	٤,١	٥,٦	٣٢,٢	٣٨,٣
٢٠١٠	٧,٦	٥,٨	-٣,٧	٣,٩	٤,٥	٣٤,٨	٣٦,٩
٢٠١١	٣,٦	١,٩	--	٤,٦	٣,١	٣٢,٠	٣٣,٩
٢٠١٢	٦,٨	٥	--	٣,٢	٢,٨	٣٠,٨	--
الهند							
٢٠٠٩	٨,٥	٧,١	-٧,٥	١٠,٩	-١,٩	٢٠,٠	١٨,٨
٢٠١٠	١٠,٥	٩,١	--	١٢	-٣,١	٢١,٩	١٧,٠
٢٠١١	٦,٣	٥	--	٨,٩	-٣,٢	٢٣,٩	١٧,٩
٢٠١٢	٣,٢	١,٩	--	٩,٣	--	٢٣,٨	--
المغرب							
٢٠٠٩	٤,٨	٣,٦	-٢,٢	١	-٥,٥	٢٨,٧	٢٧,١
٢٠١٠	٣,٦	٢,٤	-٤,٢	١	-٤,٣	٣٣,٢	٢٩,٠
٢٠١١	٥,٠	٣,٦	--	٠,٩	-٨,١	٣٥,٦	٢٩,٣
٢٠١٢	٢,٧	١,٢	--	١,٣	-١٠,٠	٣٦,٢	--
٢- تصنيف صندوق النقد الدولي: (الشرق الأوسط وشمال أفريقيا) ١/٤							
مصر ١/٣							
٢٠٠٨	٧,٢	٥,٠	٦,٨-	١١,٧	٠,٥	٣٤,٨	٢٠,١
٢٠٠٩	٤,٧	٢,٤	٦,٩-	١٦,٢	٢,٣-	٢٥,٩	١٦,٩
٢٠١٠	٥,١	٢,٨	٨,١-	١١,٧	٢,٠-	٢١,٧	١٥,٩
٢٠١١	١,٨	٠,٦-	٩,٨-	١١,١	٢,٦-	٢٠,٧	١٥,٢
٢٠١٢	٢,٢	٠,٠٣-	١٠,٦-	٨,٦	٣,٩-	١٧,٥	١٣,٢
٢٠١٣	٢,١	٠,٠١-	١٣,٧-	٦,٩	٢,١-	١٧,٧	١٧,٣
متوسط دول المجموعة							
٢٠٠٩	٢,٨	٠,٥-	--	٥,٦	١,٧	--	٣٢,١
٢٠١٠	٥,٢	--	--	٩,١	٦,٥	--	٢٨,٧
٢٠١١	٣,٩	--	--	١٠,٠	١٣,٣	--	٢٥,٥
٢٠١٢	٤,٦	--	--	١٢,٥	١٢,١	--	٢٤,٤
٢٠١٣	٢,٣	--	--	١٠,٨	٩,٤	--	٢٥,٥
إيران							
٢٠٠٩	٤,٠	٢,٥	--	١٠,٤	٢,٦	--	٦,٠
٢٠١٠	٥,٩	٤,٣	--	١٩,٩	٦,٥	--	٥,٣
٢٠١١	٣,٠	١,٩	--	٢١,٨	١٢,٠	--	--
٢٠١٢	١,٩-	٣,١-	--	٤١,٢	٥,٠	--	--
٢٠١٣	١,٥-	٢,٧-	--	٣٥,٠	٣,١	--	--
الأردن							
٢٠٠٩	٥,٥	٣,٢	٨,٥-	٢,٧	٣,٣-	--	٢١,٧
٢٠١٠	٢,٣	٠,١	٥,٤-	٦,١	٥,٣-	--	٢١,٦
٢٠١١	٢,٦	٠,٣	--	٣,٣	١٢,٠-	--	--
٢٠١٢	٢,٨	٠,٥	--	٧,٢	١٨,١-	--	--
٢٠١٣	٣,٣	٠,٩	--	٣,٢	٩,٩-	--	--

-- بيان غير متاح.

* بيانات مبدئية، خاضعة للمراجعة.

١/ بخلاف التحويلات الرسمية.

٢/ بيانات دول المقارنة تم إستخراجها من الجداول الإحصائية للبنك الدولي: "Country at a Glance" وتقارير آخر التطورات الإقتصادية والآفاق المستقبلية لمنطقة الشرق الأوسط وشمال أفريقيا.

٣/ البيانات المصرية تعكس التطورات خلال الاعوام المالية من واقع المصادر المحلية.إجمالي العجز يعكس البيانات على مستوى قطاع الموازنة.

٤/ بيانات دول المقارنة تم استخراجها من قاعدة بيانات صندوق النقد الدولي وتقارير مشاورات المادة الرابعة الخاصة بالصندوق

جدول (٥٠): تحليل مقارن لأداء أهم المؤشرات الاقتصادية (تابع) *

الناتج المحلي الإجمالي الحقيقي (معدل التغير %)	معدل نمو الدخل الحقيقي للفرد (%)	الميزان الكلي للموازنة العامة نسبة للناتج المحلي الإجمالي (%)	معدل التضخم السنوي (%)	ميزان المعاملات الجارية نسبة للناتج المحلي الإجمالي (%)	صادرات السلع والخدمات نسبة لناتج المحلي الإجمالي (%)	الدين الخارجي نسبة للناتج المحلي الإجمالي (%)	خدمة الدين نسبة إلى جملة متحصلات الميزان الجاري (%) ١/
٣- تصنيف مؤسسة ستاندرد أند بورز: (B- درجة التصنيف) ١٢							
مصر (B/B-) ١٣/٤							
٢٠٠٧	٧,١	٥,١	٧,٣-	١١,٠	١,٧	٣٢,٦	٢٢,٨
٢٠٠٨	٧,٢	٥,٠	٦,٨-	١١,٧	٠,٥	٣٤,٨	٢٠,١
٢٠٠٩	٤,٧	٢,٤	٦,٩-	١٦,٢	٢,٣-	٢٥,٩	١٦,٩
٢٠١٠	٥,١	٢,٨	٨,١-	١١,٧	٢,٠-	٢١,٧	١٥,٩
٢٠١١	١,٨	٠,٦-	٩,٨-	١١,١	٢,٦-	٢٠,٧	١٥,٢
٢٠١٢	٢,٢	٠,٠٣-	١٠,٦-	٨,٦	٣,٩-	١٧,٥	١٣,٢
٢٠١٣	٢,١	٠,٠١-	١٣,٧-	٦,٩	٢,١-	١٧,٧	١٧,٣
متوسط دول المجموعة							
٢٠٠٩	٢,٨	٠,٥-	--	٥,٦	١,٧	--	٣٢,١
٢٠١٠	٥,٢	--	--	٩,١	٦,٥	--	٢٨,٧
٢٠١١	٣,٩	--	--	١٠,٠	١٣,٣	--	٢٥,٥
٢٠١٢	٤,٦	--	--	١٢,٥	١٢,١	--	٢٤,٤
٢٠١٣	٢,٣	--	--	١٠,٨	٩,٤	--	٢٥,٥
لبنان (B-)							
٢٠٠٩	٩,٠	٧,٦	--	٣,٤	٩,٣-	--	--
٢٠١٠	٧,٠	٥,٦	--	٥,١	٩,٩-	--	--
٢٠١١	١,٥	٠,٢	--	٣,١	١٢,٤-	--	--
٢٠١٢	١,٥	٠,٢	--	١٠,١	١٦,٢-	--	--
٢٠١٣	١,٥	٠,٢	--	٣,٥	١٦,٧-	--	--
تونس (B)							
٢٠٠٩	٣,١	٢,٠	--	٤,٠	٢,٨-	--	--
٢٠١٠	٢,٩	١,٩	--	٤,١	٤,٨-	--	--
٢٠١١	١,٩-	٣,١-	--	٤,٢	٧,٣-	--	--
٢٠١٢	٣,٦	٢,٦	--	٥,٩	٨,١-	--	--
٢٠١٣	٣,٠	١,٧	--	٥,٣	٨,٠-	--	--
باكستان (B-)							
٢٠٠٩	٠,٤	١,٧-	--	٩,٦	٥,٥-	--	--
٢٠١٠	٢,٦	٠,٥	--	١١,٨	٢,٢-	--	--
٢٠١١	٣,٧	١,٥	--	١٣,٣	٠,١	--	--
٢٠١٢	٤,٤	٢,٣	--	١١,٣	٢,١-	--	--
٢٠١٣	٣,٦	١,٥	--	٥,٩	١,٠-	--	--

-- بيان غير متاح.

* بيانات مبدئية ، خاضعة للمراجعة.

١/ بخلاف التحويلات الرسمية.

٢/ بيانات دول المقارنة تم استخراجها من قاعدة ستاندرد أند بورز الا اذا ذكر خلاف ذلك

٣/ البيانات المصرية تعكس التطورات خلال الاعوام المالية من واقع المصادر المحلية.

٤/ يعكس التصنيف طويل الأجل للعملة المحلية. و يلاحظ أن التصنيف الائتماني لدول المقارنة يرجع الى أحدث البيانات المتاحة (٢٠٠٨، ٢٠٠٩، ٢٠١٠)

٥/ تم استخراج البيانات من صندوق النقد الدولي وتقارير مشاورات المادة الرابعة الخاصة بالصندوق .

جدول (٥١): أنشط ١٠ شركات من حيث كمية وقيمة التداول

(بالمليون)

أنشط ١٠ شركات من حيث كمية التداول - فى ٣٠ ابريل ٢٠١٤				
اسم الشركة	كمية التداول	اعلى سعر	ادنى سعر	سعر الإقفال
اجمالى العشر شركات الاكثر نشاطاً				
١ اوارسكوم للاتصالات والاعلام والتكنولوجيا القابضة	١٦٣١,٠	١,٣	١,٠	١,٣
٢ مجموعة عامر القابضة (عامر جروب)	٥٩٦,٨	١,٨	١,٤	١,٨
٣ العربية للاستثمارات والتنمية القابضة للاستثمارات مالية - نقدى	٤٢٠,٦	٢,٣	٢,١	٢,٢
٤ المصرية للمنتجات السياحية	٣٢٩,١	١,٨	١,٤	١,٨
٥ بالم هيلز للتعمير	٢٤٧,٥	٤,١	٣,٤	٤,١
٦ الكابلات الكهربائية المصرية	١٤٩,٧	١,٦	١,٢	١,٥
٧ القلعة للاستشارات المالية - أسهم عادية	١٤٧,٢	٤,٨	٤,٢	٤,٥
٨ العربية لحليج الأقطان	١٢٩,٣	٦,٣	٥,٢	٦,١
٩ الصعيد العامة للمقاولات	١٢٦,٦	٢,٤	٢,٠	٢,٤
١٠ النصر للملابس والمنسوجات - كابو	٩٣,٧	١,١	١,٠	١,١
اجمالى كمية تداول الاسهم				
٤٧٤٥,٠				
نسبة العشر شركات الاكثر نشاطا للاجمالى				
٨١,٦				

(مليون جنيه)

أنشط ١٠ شركات من حيث قيمة التداول - فى ٣٠ ابريل ٢٠١٤				
اسم الشركة	كمية التداول	اعلى سعر	ادنى سعر	سعر الإقفال
اجمالى العشر شركات الاكثر نشاطاً				
١ اوارسكوم للاتصالات والاعلام والتكنولوجيا القابضة	١٩٤٠,٢	١,٣	١,٠	١,٣
٢ مجموعة عامر القابضة (عامر جروب)	٩٥٦,٤	١,٨	١,٤	١,٨
٣ بالم هيلز للتعمير	٩٤١,٩	٤,١	٣,٤	٤,١
٤ العربية للاستثمارات والتنمية القابضة للاستثمارات مالية - نقدى	٩١٣,٤	٢,٣	٢,١	٢,٢
٥ العربية لحليج الأقطان	٧٥١,٢	٦,٣	٥,٢	٦,١
٦ البنك التجارى الدولى (مصر)	٧١١,١	٣٧,٥	٣٥,٨	٣٧,٥
٧ القلعة للاستشارات المالية - أسهم عادية	٦٦٧,٧	٤,٨	٤,٢	٤,٥
٨ جى بى اوتو	٥٧٩,٢	٣٧,٠	٣٦,٠	٣٦,٠
٩ المصرية للمنتجات السياحية	٥٣٣,٦	١,٨	١,٤	١,٨
١٠ بايونيرز القابضة للاستثمارات المالية	٥٢٤,٣	١٣,٨	١٠,١	١٢,٨
اجمالى كمية تداول الاسهم				
١٤٩٣٥,٢				
نسبة العشر شركات الاكثر نشاطا للاجمالى				
٥٧,٠				

المصدر: النشرة الشهرية للبورصة المصرية.